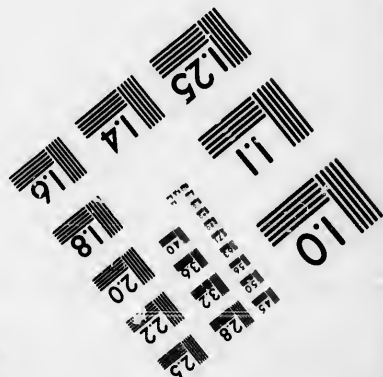
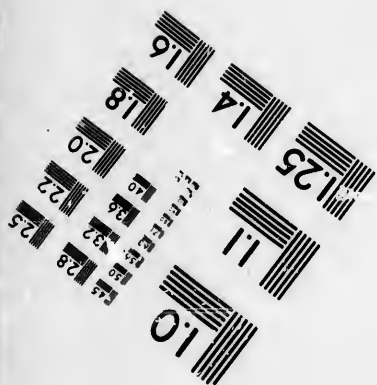
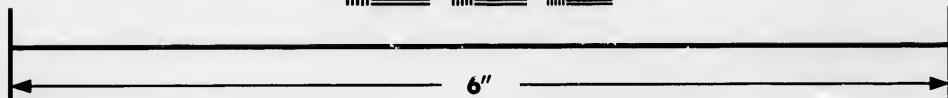
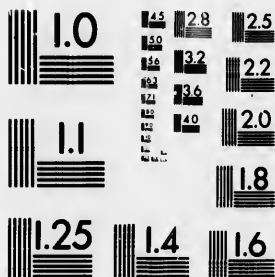

**IMAGE EVALUATION
TEST TARGET (MT-3)**



**Photographic
Sciences
Corporation**

23 WEST MAIN STREET
WEBSTER, N.Y. 14580
(716) 872-4503

**CIHM/ICMH
Microfiche
Series.**

**CIHM/ICMH
Collection de
microfiches.**



Canadian Institute for Historical Microreproductions / Institut canadien de microreproductions historiques

© 1985

Technical and Bibliographic Notes/Notes techniques et bibliographiques

The institute has attempted to obtain the best original copy available for filming. Features of this copy which may be bibliographically unique, which may alter any of the images in the reproduction, or which may significantly change the usual method of filming, are checked below.

L'Institut a microfilmé le meilleur exemplaire qu'il lui a été possible de se procurer. Les détails de cet exemplaire qui sont peut-être uniques du point de vue bibliographique, qui peuvent modifier une image reproduite, ou qui peuvent exiger une modification dans la méthode normale de filmage sont indiqués ci-dessous.

- | | |
|---|---|
| <input type="checkbox"/> Coloured covers/
Couverture de couleur | <input type="checkbox"/> Coloured pages/
Pages de couleur |
| <input type="checkbox"/> Covers damaged/
Couverture endommagée | <input type="checkbox"/> Pages damaged/
Pages endommagées |
| <input type="checkbox"/> Covers restored and/or laminated/
Couverture restaurée et/ou pelliculée | <input type="checkbox"/> Pages restored and/or laminated/
Pages restaurées et/ou pelliculées |
| <input type="checkbox"/> Cover title missing/
Le titre de couverture manque | <input checked="" type="checkbox"/> Pages discoloured, stained or foxed/
Pages décolorées, tachetées ou piquées |
| <input type="checkbox"/> Coloured maps/
Cartes géographiques en couleur | <input type="checkbox"/> Pages detached/
Pages détachées |
| <input type="checkbox"/> Coloured ink (i.e. other than blue or black)/
Encre de couleur (i.e. autre que bleue ou noire) | <input checked="" type="checkbox"/> Showthrough/
Transparence |
| <input type="checkbox"/> Coloured plates and/or illustrations/
Planches et/ou illustrations en couleur | <input type="checkbox"/> Quality of print varies/
Qualité inégale de l'impression |
| <input checked="" type="checkbox"/> Bound with other material/
Relié avec d'autres documents | <input type="checkbox"/> Includes supplementary material/
Comprend du matériel supplémentaire |
| <input type="checkbox"/> Tight binding may cause shadows or distortion along interior margin/
Le livre serré peut causer de l'ombre ou de la distorsion le long de la marge intérieure | <input type="checkbox"/> Only edition available/
Seule édition disponible |
| <input type="checkbox"/> Blank leaves added during restoration may appear within the text. Whenever possible, these have been omitted from filming/
Il se peut que certaines pages blanches ajoutées lors d'une restauration apparaissent dans le texte, mais, lorsque cela était possible, ces pages n'ont pas été filmées. | <input type="checkbox"/> Pages wholly or partially obscured by errata slips, tissues, etc., have been refilmed to ensure the best possible image/
Les pages totalement ou partiellement obscurcies par un feuillet d'errata, une pelure, etc., ont été filmées à nouveau de façon à obtenir la meilleure image possible. |
| <input type="checkbox"/> Additional comments:
Commentaires supplémentaires: | |

This item is filmed at the reduction ratio checked below/
Ce document est filmé au taux de réduction indiqué ci-dessous.

10X	14X	18X	22X	26X	30X
<input type="checkbox"/>	<input type="checkbox"/>	<input type="checkbox"/>	<input type="checkbox"/>	<input checked="" type="checkbox"/>	<input type="checkbox"/>
12X	16X	20X	24X	28X	32X

The copy filmed here has been reproduced thanks to the generosity of:

Seminary of Quebec
Library

The images appearing here are the best quality possible considering the condition and legibility of the original copy and in keeping with the filming contract specifications.

Original copies in printed paper covers are filmed beginning with the front cover and ending on the last page with a printed or illustrated impression, or the back cover when appropriate. All other original copies are filmed beginning on the first page with a printed or illustrated impression, and ending on the last page with a printed or illustrated impression.

The last recorded frame on each microfiche shall contain the symbol \rightarrow (meaning "CONTINUED"), or the symbol ∇ (meaning "END"), whichever applies.

Maps, plates, charts, etc., may be filmed at different reduction ratios. Those too large to be entirely included in one exposure are filmed beginning in the upper left hand corner, left to right and top to bottom, as many frames as required. The following diagrams illustrate the method:

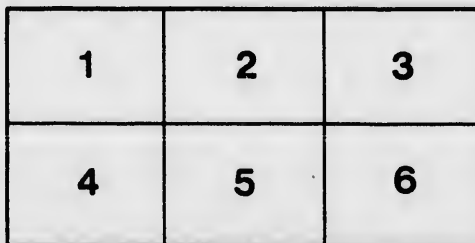
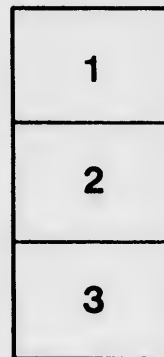
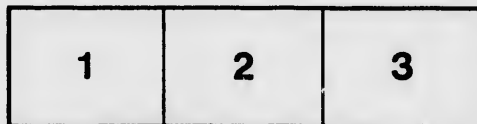

L'exemplaire filmé fut reproduit grâce à la générosité de:

Séminaire de Québec
Bibliothèque

Les images suivantes ont été reproduites avec le plus grand soin, compte tenu de la condition et de la netteté de l'exemplaire filmé, et en conformité avec les conditions du contrat de filmage.

Les exemplaires originaux dont la couverture en papier est imprimée sont filmés en commençant par le premier plat et en terminant soit par la dernière page qui comporte une empreinte d'impression ou d'illustration, soit par le second plat, selon le cas. Tous les autres exemplaires originaux sont filmés en commençant par la première page qui comporte une empreinte d'impression ou d'illustration et en terminant par la dernière page qui comporte une telle empreinte.

Un des symboles suivants apparaîtra sur la dernière image de chaque microfiche, selon le cas: le symbole \rightarrow signifie "A SUIVRE", le symbole ∇ signifie "FIN".

Les cartes, planches, tableaux, etc., peuvent être filmés à des taux de réduction différents. Lorsque le document est trop grand pour être reproduit en un seul cliché, il est filmé à partir de l'angle supérieur gauche, de gauche à droite, et de haut en bas, en prenant le nombre d'images nécessaire. Les diagrammes suivants illustrent la méthode.

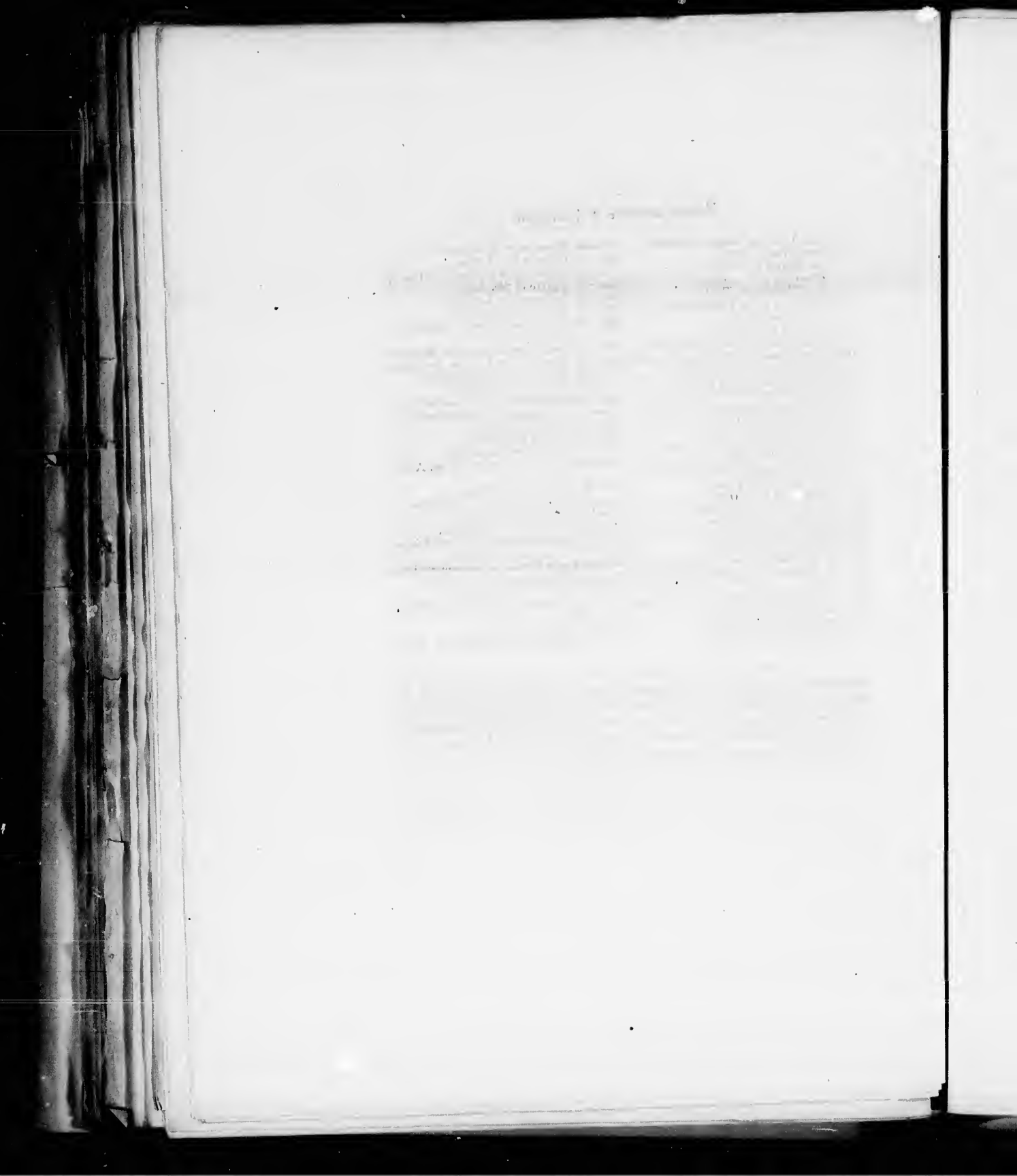

ETAT DES SOMMES

*recueillies dans chaque paroisse ou mission du diocèse de Québec, pour le
Denier de S. Pierre, en l'année 1863-64.*

	Quote d'été.		Quote d'hiver.		Total.	
	\$	cts	\$	cts	\$	cts
Notre-Dame de Québec.....					656	60
Faubourg S. Jean.....					238	16
Faubourg S. Roch.....					324	92
Eglise de S. Patrice.....					168	50
Ste. Emmélie.....					2	75
S. Louis de Lotbinière.....					64	88
S. Edouard do.....	19	88	45	00	7	12
Ste. Croix.....					25	00
S. Flavien.....	25	00	48	00	22	35
S. Antoine de Tilly.....	4	35	18	00	21	22
S. Apollinaire.....	21	22	57	00	6	95
S. Nicolas.....	6	95	10	00	2	75
S. Etienne de Lauzon.....					79	40
S. Calixte de Somerset.....	2	75	5	00	14	00
Ste. Sophie d'Halifax.....	14	00	40	00	4	00
S. Ferdinand do.....	4	00	10	00	10	00
Ste. Julie de Somerset.....	10	00			4	50
S. Pierre de Broughton.....	4	50	12	00	25	12
S. Jacques de Leeds.....	25	12	22	75		
S. Gilles.....					34	00
S. Sylvestre.....	34	00			17	00
S. Romuald.....	17	00	13	62		
S. Jean Chrysostôme.....					25	13
S. Isidore.....	25	13			16	00
S. Lambert.....	16	00	22	55	12	00
S. Bernard.....	12	00	20	00	12	40
Ste. Marie (Beauce).....	12	40	28	00	24	90
S. Elzéar do.....	24	90	20	00	24	00
S. Joseph do.....	24	00	21	00	11	00
S. Frédéric do.....	11	00	21	00	8	00
S. François do.....	8	00	10	04	11	65
S. George do.....	11	65	23	60	6	90
S. Victor de Tring.....	6	90	11	50	12	00
	12	00	17	60		

	Quête d'été.		Quête d'hiver.		Total.	
	\$	cts	\$	cts	\$	cts
S. Vital de Lambton.....	683		1158		1841	
Notre-Dame de Lévis.....					20700	
S. Henri de Lauzon.....					6300	
S. Anselme.....	1500		2753		4253	
Ste. Hénédine.....					600	
Ste. Marguerite.....	1100				1100	
S. Edouard de Frampton.....	403		700		1103	
S. Malachie.....	235		260		495	
Ste. Claire.....	1317		3600		4917	
S. Lazare.....	352		504		916	
S. Gervais.....	1560		3000		4560	
S. Charles.....	2000		4000		6000	
S. Joseph de Lévis.....	7500		17570		25070	
Beaumont.....	800		1800		2600	
S. Michel.....					2985	
S. Raphaël.....	1500		2000		3500	
N. D. de Buckland.....	200		400		600	
S. Valier.....	1000		4400		5400	
Berthier.....	627		622		1249	
S. François (Rivière du Sud).....	1200		1700		2900	
S. Pierre do.....					800	
S. Thomas de Montmagny.....	3500		6200		9700	
Ile aux Grues.....					2427	
Cap S. Ignace.....	1850		6400		8250	
Islet.....	2600		7600		10200	
S. Jean Port Joli.....	2500		5000		7500	
S. Aubert.....					1500	
S. Roch des Aulnets.....	2100		4000		6100	
Ste. Louise.....					1300	
Ste. Anne Lapoeatière.....	2710		1680		4390	
S. Onésime.....					100	
Rivière-Ouelle.....					2000	
S. Pacôme.....	1075		1400		2475	
N. D. du Mont-Carmel.....	300		650		950	
S. Denis.....	1000		1500		2500	
Kamouraska.....	1000		5600		6600	
S. Pascal.....	1100		2233		3333	
S. Alexandre.....	420		300		720	
Ste. Hélène.....					800	
S. André.....					1800	
N. D. du Portage.....	900		400		1300	

Total.

\$ cts

1841
20700
0300
4253
600
1100
1103
495
4917
916
4580
6000
25070
2600
2905
3500
600
5400
1249
2900
800
9700
2427
8250
10200
7300
1300
6100
1300
4390
100
2000
2475
950
2500
6600
5333
720
800
1800
1300

	Quote d'été.		Quote d'hiver.		Total.	
	\$	cts	\$	cts	\$	cts
Rivière du Loup.....					12	42
Cacouna.....					12	00
S. Arsène.....	8	00	10	00	18	00
S. Antonin.....	8	46			8	46
S. Epiphane.....	4	00	5	00	9	00
S. Modeste.....	5	00	5	30	10	30
Lac Témiscouata.....	3	10	6	58	9	68
Ile Verte.....	7	00	9	30	16	30
S. Eloi.....					11	00
Trois-Pistoles.....	26	00	100	00	126	00
S. Simon.....	8	00	21	00	29	00
Ste. Cécile du Bio.....	5	00			5	00
Rimouski.....	15	22	16	00	31	22
S. Anaclet.....	5	00	6	75	11	75
Ste. Lucie.....	5	00	14	00	19	00
S. Octave de Métis.....	6	00	10	00	16	00
Matane.....			6	00	6	00
Douglastown.....	6	00	5	00	11	00
Grand' Rivière.....					6	00
Port Daniel.....					11	00
Pasbéjac.....					26	00
Bonaventure.....	9	00			9	00
Cascapédiac.....	2	00	14	06	16	06
Maria.....	4	60	18	97	23	57
Carleton.....					10	00
Ristigouche.....	8	00	14	00	22	00
Grondines.....	5	00	8	00	13	00
S. Casimir.....	5	33	15	00	20	33
Deschambault.....	13	69	93	40	117	09
S. Alban.....	11	72			11	72
Portneuf.....	11	00	5	00	16	00
Cap Santé.....	8	40	14	00	22	40
S. Basile.....	5	00	26	57	31	57
Euzeuils.....	7	35	5	00	12	35
Pointe-aux-Trembles.....	23	00	23	00	46	00
S. Raymond.....			17	65	17	65
S. Augustin.....	29	60	67	42	97	02
Ste. Catherine.....	6	10	6	62	12	72
Ste. Foye.....					43	65
S. Colomb.....					50	00
S. Félix du Cap Rouge.....	7	00	6	85	13	85
Ancienne Lorette.....	36	90	47	95	84	85

	Quête d'été.		Quête d'hiver.		Total.
	\$	cts	\$	cts	\$ cts
S. Ambroise.....	20	40	40	00	60 40
Charlesbourg.....	16	58	35	80	52 38
Beauport.....	62	00	02 00
Laval.....	20 50
Valcartier.....	6	61	7	62	14 23
Ange-Gardien.....	10	00	14	40	24 40
Chateau Richer.....	11	30	11	81	23 11
S. Pierre (Ile d'Orléans).....	24	82	27	00	51 82
S. Laurent do.....	21	65	39	27	60 92
S. Jean do.....	13	10	31	00	44 10
S. François do.....	4	50	14	00	18 50
Ste. Famille do.....	21	00	10	04	31 04
Ste. Anne de Beaupré.....	17	00	9	10	26 10
S. Joachim.....	20 65
Petite Rivière.....	1	06	2	00	3 06
Baie S. Paul.....	11	50	42	07	53 57
S. Urbain.....	3	40	6	45	9 85
Ste. Agnès.....	5	75	13	25	19 00
Eboulements.....	30 72
Ile-aux-Coudres.....	16	65	28	85	45 50
S. Irénée.....	4	00	4 00
Malbaie.....	10	00	8	50	18 50
S. Fidèle.....	2	00	2 00
Chicoutimi.....	12	25	28	89	41 14
N. D. du Grand-Brûlé.....	12	00	10	00	22 00
S. Alphonse.....	8 25
S. Alexis.....	7	50	14	25	21 75
N. D. d'Hébert-Ville.....	4	24	12	00	16 24
N. D. du Lac S. Jean.....	8 10
Escoumins.....	4	24	10	50	20 58
Nataskouane.....	5 00
Pointe-aux-Esquimaux.....	9 00
Total.....	6017 77

total.

\$ cts

60 40
52 38
62 00
20 50
14 23
24 40
29 11
51 82
60 92
44 10
18 50
31 04
26 10
20 65
3 00
53 57
9 85
19 00
30 72
45 50
4 00
18 50
2 00
41 14
22 00
8 25
21 75
16 24
8 10
20 58
5 00
9 00

3017 77

