

**PAGES  
MANQUANTES**



LE

**“Golden Syrup”**

Marque “CROWN”

Est insurpassable comme **Sirop de Table**. Il est fait au Canada avec le Blé d'Inde le plus fin et le plus choisi. Mis en canistres, il est à l'abri de toutes les impuretés de l'air et, par conséquent, le plus sain et le plus hygiénique.

	PAR CAISSE
Boîtes 2 lbs., 2 doz. par caisse.....	\$1.95
“ 5 “ 1 “ “ “ .....	2.40
“ 10 “ 1 “ “ “ .....	2.35
“ 20 “ 1 “ “ “ .....	2.25
(Les boîtes de 5, 10 et 20 lbs. ont une anse en fil métallique.)	
Barils.....	27
Demi-barils .....	3
Quarts de baril.....	3½
Seaux, 33¼ lbs. chacun.....	\$1.40
“ 25 “ .....	1.00
Fret payé sur 5 caisses et plus à toutes les stations de chemin de fer à l'Est de North Bay.	

**EDWARDSBURG STARCH CO., LIMITED**

**ETABLIE EN 1858.**

53 rue Front Est,  
TORONTO, ONT.

Usines :  
CARDINAL, ONT.

164 rue St-Jacques,  
MONTREAL, P. Q.



Placez vos ordres **MAINTENANT**, pour l'expédition au printemps, en

# Confitures, Gelées, Marmelades, Catsups, Etc.

---

1o. Pour être sûr d'une expédition de bonne heure.

2o. Pour obtenir ce qu'il vous faut, avant toute avance possible dans les prix. Les stocks de confitures sont très bas et quelques variétés sont même épuisées maintenant.

Les Confitures, Gelées, Marmelades AYLMER et SIMCOE sont les marchandises les plus populaires sur le marché, parce que ce sont les **MEILLEURES**.

Les ventes de ces Confitures en 1906 ont été presque deux fois plus fortes qu'en 1905, et quatre fois plus fortes qu'en 1904. LA QUALITÉ EN EST CAUSE.

Demandez à votre marchand de gros les Confitures de Pur Fruit d'Aylmer. Elles valent les meilleures confitures importées.

## CATSUPS

Les Catsups AYLMER et DELHI ont conquis le marché uniquement à cause de leur qualité supérieure et de leur apparence attrayante.

Regardez ce record.—Les ventes en 1906 ont été presque deux fois et demie plus grandes qu'en 1905 et plus de quatre fois supérieures à celles de 1904.

LA QUALITÉ EN EST CAUSE.

# CANADIAN CANNERS, LIMITED

## Un Homme Averti en Vaut Deux

Les stocks de légumes détenus par les fabricants de marinades sont très bas.

Il y a toute probabilité que les prix monteront

Donnez maintenant votre ordre pour le printemps.

Mieux vaut une certitude qu'un désappointement.

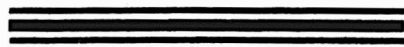

THE OZO CO., LIMITED  
MONTREAL

## La Qualité l'emporte toujours.

"LES MARCHANDISES DE GILLETT SONT LES MEILLEURES," tel est le verdict général rendu par les ménagères du Canada.

"LES MARCHANDISES DE GILLETT" ont subi l'épreuve du temps—la véritable épreuve pour la qualité.

Seuls les ingrédients les plus purs, soumis par nous à une épreuve complète, sont employés dans la manufacture des articles suivants :

**Poudre à Pate Magique, Lessive Parfumée de Gillett, Gateaux de Levain Royal, Crème de Tartre de Gillett.**

Fabriqués par notre machinerie spéciale, sous la surveillance d'hommes qui, durant leur existence, ont acquis de l'expérience dans la fabrication des "PRODUITS de GILLETT."



Si vous ne pouvez pas obtenir les marchandises ci-dessus de votre maison de gros, envoyez-nous un ordre et nous vous les expédierons directement de notre Entrepôt de Montréal.

## AUX EDITEURS ET IMPRIMEURS

Nous fabriquons ce qu'il y a de tout à fait supérieur en fait de

Caractères d'Imprimerie  
Filets Laiton en Feuillard  
Filets en Laiton coupés sur mesure  
Filets en Laiton pour diviser les colonnes  
Cercles en Laiton  
Points de conduit en Laiton.  
Coins arrondis en Laiton  
Interlignes et Cadrats en Laiton

Galées en Laiton  
Bordures en Métal  
Accessoires en Métal coupés sur mesure  
Interlignes et Cadrats  
Points de conduit en métal  
Espaces et Cadrats, 6 à 48 points  
Coins en Métal, etc.

Vieux filets à diviser les colonnes retapés et rendus aussi bons que des neufs, moyennant une faible dépense.

Nous vous prions de remarquer que nous ne faisons partie d'aucun Trust, ni d'aucune Combinaison et que nous pouvons tourner à votre grand profit toute transaction avec nous.

Un exemplaire de notre Catalogue vous sera fourni volontiers sur demande.

## PHILADELPHIA PRINTERS' SUPPLY CO.

Fabrique de

Caractères et de Matériel d'Imprimerie de Haute Qualité.

Propriétaires  
PENN TYPE FOUNDRY.

39 Neuvième Rue Nord.  
PHILADELPHIE.



# LE PRIX COURANT

(THE PRICE CURRENT)  
REVUE HEBDOMADAIRE

Commerce, Finance, Industrie, Assurance, Propriété Immobilière, Etc.

EDITEURS :

LA COMPAGNIE DE PUBLICATIONS COMMERCIALES

(The Trades Publishing Co.)

25, Rue Saint-Gabriel, - MONTREAL

TELEPHONE BELL MAIN 2547

ABONNEMENT	MONTREAL ET BANLIEUE - \$2.50	PAR AN.
	CANADA ET ETATS-UNIS - 2.00	
	UNION POSTALE - - Frs 20.00	

Il n'est pas accepté d'abonnement pour moins qu'une année complète.

L'abonnement est considéré comme renouvelé si le souscripteur ne nous donne pas avis contraire au moins quinze jours avant l'expiration, et cet avis ne peut être donné que par écrit directement à nos bureaux, nos agents n'étant pas autorisés à recevoir de tels avis.

Une année commencée est due en entier, et il ne sera pas donné suite à un ordre de discontinuer tant que les arrérages ne sont pas payés.

Nous n'accepterons de chèques en paiement d'abonnement, qu'en autant que le montant est fait payable au pair à Montréal.

Tous chèques, mandats, bons de poste, doivent être faits payables à l'ordre de : "LE PRIX COURANT."

Nous nous ferons un plaisir de répondre à toutes demandes de renseignements.

Adresses toutes communications simplement comme suit :

LE PRIX COURANT, Montréal.



## LE COMMERCE DES LIQUEURS EN GROS

### Amendement à la loi des licences

Une délégation de négociants en vins et liqueurs en gros s'est rendue à Québec, auprès du Premier Ministre, en vue d'obtenir une légère modification à la loi des licences. La délégation se composait de MM. Albert Hébert, de Hudon, Hébert et Cie, Ltée; L. E. Geoffrion, de L. Chaput, Fils et Cie; L. A. Wilson, de Lawrence A. Wilson Co., Ltd.; L. A. Lapointe, secrétaire de l'Association des Commerçants Licenciés en Vins et Liqueurs de Montréal et J. A. Beaudry, secrétaire de l'Association des Marchands-Détailleurs du Canada.

La loi oblige les licenciés pour la vente en gros à ne pas vendre une quantité moindre de deux gallons d'une même liqueur, ou du moins c'est l'interprétation qui a été donnée au paragraphe 10 de l'art. 2 de la loi des licences qui est ainsi conçu :

10. Un "magasin de liqueurs de gros" est celui où l'on vend en une seule fois, des liqueurs enivrantes en quantités non moindres que deux gallons, mesure impériale, ou d'une douzaine de bouteilles ne contenant pas moins d'une chopine chacune, mesure impériale.

En interprétant cette clause de manière qu'elle oblige le commerçant de détail à acheter au minimum deux gallons d'une même liqueur et le commerçant en gros à vendre en une seule fois une quantité minimum de deux gallons d'une même liqueur, on ne tient pas compte des usages et des besoins réels du commerce.

Il est des liqueurs d'un prix élevé et de peu de débit qu'un détailleur ne peut acheter en quantité de deux gallons, soit à la caisse, sans immobiliser en pure perte une bonne partie de son capital. Car s'il lui faut acheter d'un même coup deux gallons ou une caisse de chacune des liqueurs qu'il est tenu d'avoir en magasin pour satisfaire aux demandes de sa clientèle, il sera forcé d'avoir un stock

souvent hors de proportion avec son capital et son chiffre d'affaires.

Cette interprétation de la clause 10 ne donne donc pas satisfaction au commerce de détail et elle est une entrave pour les affaires.

Le commerce de gros, d'accord en cela avec le commerce de détail, demande, et c'est justice, qu'il lui soit permis de vendre des liqueurs assorties en lots de deux gallons au minimum; ainsi, le commerce de gros pourrait vendre deux gallons de whisky ou deux gallons de cognac sans être obligé à livrer les deux gallons de whisky ou de cognac d'une seule et même marque.

Nous ne voyons pas de raison plausible qui empêche le gouvernement de se rendre aux vœux que lui a exprimés la délégation au nom du commerce tout entier.

## LES COLIS POSTAUX

### Un revirement

On prétend que le Maître général des Postes a abandonné son projet de créer un service de colis postaux. Nous l'espérons et le souhaitons. Ce service existe en plusieurs pays où il fonctionne au profit du revenu du Département des Postes, mais au détriment du commerce des campagnes. Dans des pays à population très dense le mal n'est peut-être pas si criant qu'il soulève les marchands de détail, mais dans un pays qui n'a qu'une population faible et en même temps disséminée, il est facile à quelques maisons possédant de gros capitaux et un service bien organisé pour répondre aux ordres par la maille, d'atteindre les localités les plus reculées et la meilleure clientèle de ces localités, celle qui fait ses achats au comptant.

Enlever aux marchands de la campagne la clientèle qui paie bien et ne leur laisser que celle qui achète à crédit et ne paie qu'à long terme, c'est

contraindre ces marchands à végéter, à subir les pertes inséparables du crédit, et à se ruiner à la longue.

C'est ce qu'on a bien compris en Grande-Bretagne et aux Etats-Unis et c'est pourquoi, malgré plusieurs tentatives de s'y établir, le service des colis postaux et la livraison des colis contre remboursement n'ont pas été adoptés.

Nous félicitons M. le ministre des Postes d'avoir, en présence des représentations du commerce, abandonné un projet qui, cependant, semblait lui être cher.

## QUELQUES PRINCIPES POUR LES VENDEURS

Le premier principe de l'art du vendeur consiste à ne jamais contrecarrer activement les idées d'un client. Montrez-lui son erreur, mais sans vous attaquer aucunement à son intelligence. S'il a des opinions bien arrêtées, tâchez d'arriver à votre but par une stratégie prudente. Ne faites pas maladroitement une attaque de front. N'oubliez jamais que la moitié de votre force est dans ce que vous dites, l'autre moitié dans la manière dont vous le dites.

Souvenez-vous toujours que, lorsque vous parlez à un client en perspective, vous êtes comme un homme circulant dans une fabrique de dynamite—le moindre faux pas peut le projeter à travers la toiture—de même la moindre erreur peut vous empêcher de faire une vente. Votre client n'est pas une chose inanimée; c'est un homme qui a de l'orgueil, de sensibilité, de l'amour propre. Ayez bien soin de ne pas heurter ces sentiments; évitez les frictions. Opérez avec douceur, avancez avec prudence comme un homme qui marche à tâtons dans l'obscurité. A chaque progrès fait, rappelez-vous qu'un léger sourire fait beaucoup plus que beaucoup de mauvaise humeur.

La bonne humeur, la courtoisie et le tact sont pour le travail d'un vendeur ce

qu'est l'huile pour une machine; ils facilitent les transactions. La mauvaise humeur et le manque de courtoisie sont comme du sable mis sur un axe; ils mettent un empêchement à tout. Un vendeur grincheux n'a jamais rien vendu; un sourire accompagnant une explication ne coûte rien et gagne le client. Certains vendeurs ont des clients qu'on ne pourrait pas détourner d'eux même en les frappant; on peut parler à coup sûr que ce n'est pas en maugréant que ces vendeurs se sont fait une telle clientèle.

Tâchez d'avoir un visage toujours souriant. Il y a tout profit à en retirer.

#### EXPOSITION DE PRODUITS ALIMENTAIRES

Une exposition de Produits Alimentaires Purs aura lieu à Toronto, au Massey Hall et durera deux semaines. La date de l'ouverture de l'Exposition aura lieu le 18 mars prochain et celle de la fermeture a été fixée au samedi 30 mars. C'est la troisième exposition annuelle du genre; elle se tient sous les auspices de la section des épiciers de l'Association des Marchands-Détailliers.

Une exposition similaire aura lieu à Montréal, dans la deuxième quinzaine d'avril.

#### CHAMBRE DE COMMERCE DE ROUVILLE

A une assemblée du Conseil de la Chambre de Commerce du comté de Rouville, tenue le jeudi 14 février courant, une résolution de condoléances a été votée à l'unanimité pour être transmise à la famille de feu Chs. N. Frégeau, l'un des sociétaires de la dite Chambre de Commerce.

#### DECES DE M. A. B. MANSHIP

M. A. B. Manship, secrétaire gérant de la Canadian Wire & Steel Co., est mort à Hamilton, le 12 février, dans sa résidence, 65 rue N. Wentworth, à l'âge de 56 ans. C'était un des manufacturiers les plus populaires de la ville et sa mort causera des regrets dans une société où il était estimé pour son habileté en affaires et ses dispositions agréables de caractère.

M. Manship résidait depuis six ans à Hamilton, où il était venu de Cleveland pour établir la manufacture locale. Il laisse une veuve sans enfants. Ses funérailles ont eu lieu le 14 février et sa dépouille mortelle a été envoyée à Honeybrook, Pa., U. S., où ils seront ensevelis. M. Manship était membre de l'Ordre Indépendant des Forestiers.

## Convention de l'Association Nationale des Fabricants de Conserves Alimentaires tenue à Buffalo, du 11 au 15 Février 1907

Dans le numéro de la semaine dernière, nous avons quelque peu parlé de cette convention, en promettant d'y revenir cette semaine; elle a pris fin le 15 février au soir. La présence à cette convention d'un grand nombre de manufacturiers du Canada est un fait à noter; nous donnons d'ailleurs plus bas une liste partielle des visiteurs canadiens. Ces manufacturiers ont été des observateurs intéressés à l'exposition de machinerie et ils ont été témoins assidus aux différentes sessions de la convention. Les Canadian Cannery Ltd y étaient largement représentés ainsi qu'un grand nombre d'empaqueurs indépendants. On prétend qu'ils ont placé de nombreux ordres pour livraison au printemps d'un grand nombre de modèles des machines les plus nouvelles et les plus perfectionnées destinées aux manufacturiers de conserves. C'est une évidence aussi frappante qu'attendue d'ailleurs de la détermination et de l'intention des manufacturiers de conserves du Dominion de marcher de l'avant sous tous les rapports. Tous les manufacturiers venus du Canada ont exprimé leur grande satisfaction des travaux de la Convention et ont été flattés de la courtoisie et de l'accueil que leur a témoignés l'Association.

A signaler particulièrement un "At Home" offert par la "Machinery and Supplies Association" dans la salle d'armes du 65ème régiment, le 13 au soir, dans lequel la musique de ce régiment s'est fait entendre. On a chanté le "God Save the King" et "The Maple Leaf For Ever". Plus de 2000 délégués de la Convention étaient présents.

Les quatre associations représentées à cette Convention nationale représentaient un capital total de \$54,000,000 et leurs 3,200 établissements sont indiqués comme donnant de l'emploi à environ 64,000 personnes.

Il a été question de présenter une résolution en faveur de l'abolition des droits de douane sur les conserves entre le Canada et les Etats-Unis.

A la session de mercredi, M. Isidore Jacobs de San Francisco a présenté la résolution suivante:

Résolu: Que le Président des Etats-Unis, dans les négociations de traité, soit et est par les présentes prié de prêter quelque attention à la convenance de placer les conserves américaines sur la liste du tarif réduit dans les pays étrangers; qu'il soit résolu que la Na-

tional Cannery Association réunie en assemblée annuelle demande respectueusement que tout ce qui est possible soit fait pour se rapprocher de "La Politique de la Porte Ouverte" en Orient, pour le développement rapide du commerce et des industries américaines. Copie de ces résolutions a été envoyée au Président. La résolution a été immédiatement approuvée à l'unanimité.

Le nom de l'Association a été changé, en vertu d'un acte de la Convention, en celui de "The National Cannery and Packers Association", et comprend la Western Cannery Association, l'Atlantic Cannery Association et la California Cannery Association; bref, tous les manufacturiers de conserves du Maine à la Californie. Les officiers sont:

Président, Geo. G. Bailey; vice-président, C. S. Croy; secrétaire-trésorier, F. E. Gorrell.

On prétend que la prochaine convention aura lieu soit à Denver, soit à Boston.

Le 13 courant, les membres de la Convention vinrent en masse à la session, alors que le Docteur H. W. Wiley, l'expert du gouvernement devait prendre la parole. Voici en substance son discours:

Les délégués l'ont entendu parler carrément auparavant et il est probable qu'ils vont l'entendre de nouveau parler carrément. Il a confiance dans les conserves et son objet, en venant à Buffalo, a été d'aider cette industrie en expliquant, en autant qu'il était capable de le faire, la nouvelle loi concernant la pureté des produits alimentaires. Je crois, dit-il, que cette loi ne bénéficiera pas seulement aux manufacturiers et aux empaqueurs, mais à tout le public américain. J'ai remarqué que, comme chef du bureau de chimie du département de l'agriculture des Etats-Unis, je suis simplement le chef de police chargé de veiller à l'exécution de la loi. A deux officiers de cabinet appartient la parole et à l'attorney général, la mise en vigueur de la loi et finalement, les Cours Fédérales ont à décider sur les points de la loi. Le secrétaire de l'agriculture a demandé l'opinion de cinq cents experts sur des points en discussion, depuis que la loi a été mise en vigueur. Une proclamation établissant le résultat de l'investigation sera bientôt publiée. Qu'allez-vous faire en attendant? C'est la question que vous vous posez.

**NOS "LEADERS".**

**Thés "Owl Chop" en paquets.**

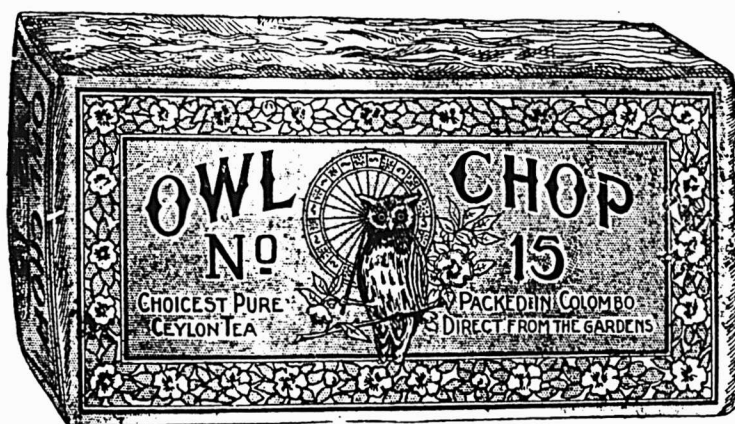

**"OWL"—Thé noir de Ceylan,—"OWL"**

Owl Chop Ceylan	Noir	No. 5	30 lbs,	paquets	$\frac{1}{2}$ lb.	.21	cts.
"	"	No. 5	30	"	1 "	.20	"
"	"	No. 10	30	"	$\frac{1}{2}$ "	.27	"
"	"	No. 10	30	"	1 "	.26	"
"	"	No. 15	30	"	$\frac{1}{2}$ "	.32	"
"	"	No. 15	30	"	1 "	.32	"
"	"	No. 30	30	"	$\frac{1}{2}$ "	.41	"
"	"	No. 30	30	"	1 "	.40	"

**"OWL"—Thé vert de Ceylan,—"OWL"**

Owl Chop Ceylan	Vert	No. 5	30 lbs,	paquets	$\frac{1}{2}$ lb.	.21	cts.
"	"	No. 5	30	"	1 "	.20	"
"	"	No. 10	30	"	$\frac{1}{2}$ "	.22	"
"	"	No. 10	30	"	1 "	.22	"
"	"	mélangé	No. 5	30	$\frac{1}{2}$ "	.21	"
"	"	"	No. 5	30	1 "	.20	"

**"OWL"—Thé Japonais.—"OWL". (En paquets de plomb)**

Owl Chop Japon	No. 1	H.C	80 lbs,	paquets	1 lb.	36	cts
"	No. 4	"	80	"	1 "	30	"
"	No. 50	"	80	"	1 "	26	"
"	No. 100	"	80	"	1 "	24	"

Termes : 3 p.c., 30 jours,—Fret payé en quantité de 3 half-chests ou l'équivalent dans Ontario et Québec.

**Hâtez-vous de placer vos commandes avec nous, malgré l'avance de 2 cents par livre.**

**Un joli cadre gratis avec chaque ordre. — Nous vous sauverons de l'argent**

**SOMMES VENDEURS**

**L. CHAPUT, FILS & CIE., MONTREAL.**



Je vais vous le dire. S'il y a le moindre doute sur quelque point que ce soit, donnez le bénéfice du doute à la loi, ne l'employez pas. Si vous vous demandez si telle ou telle matière colorante peut céler quelque article inférieur, ne l'employez pas. L'avis que je vous donnerai toujours est : ne le faites pas.

Le Docteur Wiley a prétendu que la loi relative à la pureté des aliments avait été une aide pour le commerce des conserves et il en donna pour preuve la confiance du public pour les conserves, comme résultat de l'inspection de la viande. Je n'aimerais pas à dire, déclara-t-il, qu'aucun fabricant de conserves ou empaqueteur ait jamais eu l'intention de mettre quoi que ce soit de nuisible dans ses produits, mais il est peut-être plus soigneux que jamais. Mais s'il y a aucun doute au sujet de la qualité de quelque matière, refusez simplement de vous en servir. Aujourd'hui, personne ne vient arguer en faveur de l'acide salicylique, du formaldéhyde ou de l'alun, mais seulement en faveur du benzoate de soude. Ne vous demandez pas quel danger offre ce dernier, mais plutôt si vous ne pouvez pas aussi bien vous en passer. Faire des conserves, c'est stériliser; les fabricants de conserves n'ont donc pas besoin d'antiseptiques. Si vous pensez que vous ne pouvez pas faire un bon produit alimentaire sans benzoate de soude, vous êtes dans l'erreur. Je m'aventure à affirmer que dans dix ans d'ici, celui qui préconiserait son emploi serait hué.

Le Dr. Wiley a répondu à de nombreuses questions qui lui ont été posées. Qu'il nous soit permis d'inclure ici le passage suivant que nous traduisons d'un confrère sur le sujet.

"La question de garantie pour les conserves, qui a tracassé les manufacturiers de produits alimentaires et les officiers du gouvernement, depuis que la loi relative à la pureté des produits alimentaires a été mise en vigueur, a été arrangée à l'amiable. Ce fait seul donne une importance peu habituelle à la Convention qui a été tenue cette semaine à Buffalo. La substance de la garantie que le gouvernement recommandait est que "les marchandises sont pures et saines dans le sens de la loi"; les fabricants de conserves et les associations alliées ont consenti à assumer une responsabilité en plaçant cette garantie formelle sur les boîtes. Chaque étiquette aurait également un numéro de série accordé par le département de l'agriculture, qui sera la preuve qu'une garantie jurée quant à la pureté des produits a été filée à Washington. Il a été prouvé par un grand nombre de moyens, depuis que la Convention s'est ouverte, que les fabricants de conserves

ont reconnu la sagesse de la loi concernant la pureté des produits alimentaires. Il a existé un temps où les fabricants de conserves craignaient que la loi causât du tort à leur commerce, mais ce temps est passé. Les seules personnes à qui elle fera du tort sont celles qui ont manufacturé des produits frauduleux et personne ne se soucie de ce que peut devenir une telle industrie.

Le seul problème important à résoudre est de fixer des étalons et de déterminer ce que sont les aduérations, dans le sens de la loi. Comme le Dr. Wiley l'a indiqué dans son adresse à la Convention, l'opinion sur ce sujet varie rapidement. Ce qu'on considérerait comme des agents de conservation essentiels, il y a quelques années par exemple, sont maintenant rejetés. Certaines matières colorantes ont également été abandonnées.

Il y aura nécessairement d'autres changements pour se conformer plus ou moins franchement aux progrès de la science. Les étalons qui sont fixés une année peuvent être changés l'année suivante. Le Congrès, toutefois devrait accorder des provisions libérales pour diriger cette branche de recherches, comme il a été démontré dans une résolution adoptée par les fabricants de conserves."

L'appropriation fédérale pour mettre à exécution la loi concernant les produits alimentaires est de \$650,000,00, mais un amendement du représentant Tawney de Minnesota vient à l'encontre des plans du département de l'agriculture. Il se lit comme suit :

"Purvu qu'aucune partie de cette somme ne soit employée pour le paiement d'une compensation à des dépenses d'aucun officier ou autre personne employée par quelque gouvernement, d'état, de comté ou municipal."

Cet amendement, dit un confrère, non-seulement gêne les plans déjà adoptés par le département de l'agriculture, mais il contrecarrera grandement l'exécution efficace et économique de la loi concernant les produits alimentaires. Une telle clause interdirait le paiement d'indemnités à tout officier d'état, de comté ou de municipalité, pour opinion d'expert ou pour services, ou des dépenses encourues en comparissant devant une Cour. Si cette clause reste dans le bill d'appropriation, le secrétaire de l'agriculture ne pourrait demander à aucun officier de donner un avis d'expert et de rendre des services à moins qu'il ne le fasse sans rémunération, c'est-à-dire en payant ses propres dépenses. Le secrétaire ne pourrait pas demander à cet officier de faire partie d'aucun comité à Washington ou d'aider à la mise en vigueur de la loi concernant

la pureté des aliments, du moment que le département de l'agriculture ne pourrait faire aucune dépense. L'amendement empêcherait même l'emploi temporaire des hommes les plus expérimentés du pays pour la mise en vigueur de la loi. Il faudrait au gouvernement deux ou trois ans pour réunir et organiser un corps d'experts pour mettre en vigueur les clauses de la loi concernant la pureté des aliments et assurer sa mise en vigueur avec une organisation dans laquelle coopéreraient les officiers du gouvernement fédéral et des états. De plus, une telle contrainte indépendante pour le gouvernement national coûterait beaucoup plus que le plan de coopération proposé par le département de l'agriculture. Le représentant Mann estime la dépense à \$5,000,000.00 par an au lieu de \$650,000.00 accordés par l'appropriation.

Le bill d'appropriation vient d'être présenté au comité de l'agriculture et des forêts du Sénat et je sais que le département de l'agriculture fera tout en son pouvoir pour que ce comité mette de côté l'amendement de M. Tawney."

Le Professeur E. W. Duckwall du laboratoire de la National Canners Association, a parlé de la stérilisation et de la fermeture hermétique. Il dit que par stérilisation on entend l'absence de germes qui sont les agents de putréfaction. Toutes les marchandises mises en boîtes devraient être absolument stérilisées. Si elles l'étaient, elles se conserveraient indéfiniment. Il a également déclaré que le fer-blanc dans les boîtes était un facteur important. L'étalon devrait être de deux livres et demi à la boîte et on devrait insister sur ce point.

Depuis l'exposition Pan-Américaine, il n'y a jamais eu une telle exhibition de machinerie dans cette ligne que celle qu'on a pu voir dans la salle d'armes. Une usine à conserves modèle a été en opération. Des fèves ont été envoyées dans des machines absolument améliorées en partant de la machine à couper jusqu'à celle à étiqueter. La machine évidemment ne peut penser, mais quelques-unes d'elles, à l'exposition ont fait presque preuve d'intelligence réelle. Il y avait des machines qui égrenent le blé-d'Inde, le mesurent et le mettent en boîtes. Des machines pour classer les pois selon leur grosseur, pour couper la choucroute; en fait, assez de machines pour faire marcher cinq fabriques ont été placées en deux jours. Un des exhibits a coûté à la Compagnie qui l'a fait \$8,000. Malheureusement, l'exposition n'était pas ouverte au public en général.

Parmi ceux qui étaient venus du Canada, nous notons :

Chas. McCartney, Grimsby; W. E. Stewart et M. Turner, Aylmer; Chas.

# CE SERAIT LE TEMPS

SI nous voulions prendre avantage de l'avance la plus considérable qui ait eu lieu, dans les thés de toutes sortes, depuis 10 ans. Etant préparés pour cet événement, par un très fort stock, nous préférons vous vendre plus avec une avance raisonnable, que moins avec un gros profit. **Demandez nos échantillons, ça paie.**

## Nous n'avons pas changé nos prix des :

CONDOR du Japon, en vrac, de .....	18 à 42½c
CONDOR du Japon, en paquets de plomb.....	27½c
GOLDEN PHEASANT (Faisan doré) Japonais ou Vert de Ceylan, en paquets de plomb.....	20c
CONDOR Noirs de Ceylan, en paquets de plomb, 20-23- .....	26 30-34-40c
OLD CROW Noirs Indiens et Ceylan, en Canistres de fan- taisie, bronzées. ....	18½-22½-25-30-35c

## Thés venant d'arriver :

121 Catties Thé Vert Impérial de Chine, à.....	13½c
132 " " Thé Vert Pea Leaf de Chine à.....	20c
12 Caisses Thé Vert, Moyune Gun Powder à.....	32½c
100 H/C CONDOR XX Japonais .....	18c

## Offres Spéciales :

850 Boîtes THÉ VERTS Gun Powder de Ceylan :	
Les PEA LEAF à.....	20-22½-25c
Les PIN HEAD .....	22½-25-27½ et 30c
100 Catties Thés Verts de Chine, Pin Head.....	à 27½c
(Le même ne pourrait s'importer à ce prix).	
350 Chests Thés Noirs de Ceylan—Nos Marques Spéciales.	
—Thés de Saveur et de Haute Qualité—Nos anciens prix.	

CONWAY Pekoe 17½c—KILTON Pekoe 22½c—CONCORDIA Pekoe 32½c.

## Nos Cafés sont Magnifiques, Essayez-les.

NOS ROTISSOIRES SONT LES PLUS PERFECTIONNÉES.  
LE CAFÉ DE MADAME HUOT EST SANS ÉGAL.

LA COMPAGNIE E. D. MARCEAU, Limitée, MONTREAL.

H. Saylor et Geo. Shadd, Bloomfield; Geo. E. Boulter, Picton; MM. Morden & Hogeman de la Belleville Canning Co.; E. D. Smith, Winona; Geo. Hoyes, London; Wm. Moore, A. Furman, Wellington; M. Cheesebrough, Oshawa; Hon. Wellington Boulter, Picton, avec E. Boulter et Melle Nellie Boulter; R. Boulbee, Grimsby; Wm. Foetz Jordan, Jos. Edgecombe et Ald. B. L. Edgecombe, Dunnville; F. A. House, Napanee; B. Jaspersen, Kingsville; C. H. Word, London; W. P. Niles, Wellington; S. Nesbitt, Brighton; J. J. Nairn, Gérant Général, Canadian Cannery, Hamilton; D. Marshall, M. P., de la même Compagnie; H. I. Matthews, Lake Port; W. L. Innes, Secrétaire de la Canadian Cannery Co.; S. Stroud, Delhi; Arthur Mather, Niagara on Lake; Wesley Corner, Hamilton; L. K. Shoords, Wellington; W. A. Carson, Napanee Canning Co.; R. N. Ball, Essex Canning Co.; P. E. Bishop, J. A. Bishop, Niagara on Lake; A. W. Ardiel, G. E. Coleman et B. V. Hole, St. Thomas; Wm. Flynn et John Flynn, Ste Catharines; Thos. Owens, empaqueteur des conserves Quaker, Bloomfield, Ont; Jas. B. Campbell Acme Canning Co.: Montréal; F. Malcolmson et Geo. Malcolmson, Chatham; Thos. Flynn, Trenton; Usher Perkin, Chatham, W. R. Doyan, Hamilton; A. H. Baker, Old Homestead Canning Co., Picton; A. H. Allen, C. Smith et S. E. Mastin, Bloomfield; D. C. Munroe, A. H. Wallace et A. E. Davison, Alvinston; A. Fisher et C. J. Davies, Burlington; L. J. Coryell et M. Smith, Oshawa; G. H. Dovey, Meaford; J. W. Windsor, Montréal; R. E. Wright et Thos. Kinney, Picton; L. J. Laurin, Ste-Dorothée Canning Co., Ste-Dorothée, Qué.; B. Lauzin, St-Eustache, Qué.; N. Loen, St. Catharines; W. A. Seyler "Canadian Grocer", Toronto; R. J. Slater, "Le Prix Courant", Montréal.

#### CONFEDERATION LIFE ASSOCIATION

Nous publions d'autre part les résultats des opérations de l'année de cette Compagnie d'assurance. Nos lecteurs verront que, pour une année d'enquête sur les Compagnies d'assurance sur la vie, ces résultats sont véritablement surprenants. L'enquête, en effet, avec tous les prétendus scandales qu'elle devait révéler, rendait le public soupçonneux et méfiant. Mais ses soupçons et sa méfiance ne pouvaient évidemment atteindre une compagnie qui, comme la Confederation Life, a à offrir à ses assurés un long passé d'honnêteté et de loyauté.

C'est précisément grâce à la confiance bien méritée qu'elle s'est acquise dans le

public que la Confederation Life peut à la fin de l'année 1906 accuser une augmentation d'actif de \$844,000 en chiffres ronds ainsi qu'une augmentation de \$136,000, du surplus en sus de tout le passif. Le surplus de caisse en sus de tout le passif est, d'après l'évaluation de la Compagnie, de \$836,271.11, et de plus de \$1,200,000 en adoptant la base d'évaluation du gouvernement.

Il est d'ailleurs impossible de mettre en doute l'esprit de conservatisme de la Confederation Life quand le rapport de l'Actuaire montre que, sur un total d'assurance de \$44,812,000, la réserve est calculée sur une base d'intérêt de 3 et de 3½ p. c. pour un montant de \$28,559,000, surtout si l'on songe que depuis un certain temps le taux de l'intérêt de l'argent tend à se relever. Il est certain que la



M. P. A. Raymond,

Gérant du département Français de la Confederation Life Association.

Compagnie trouve aisément à placer ses disponibilités à un taux d'intérêt plus rémunérateur que celui servant de base à ses calculs de réserve et c'est tout profit pour ses assurés.

Pendant l'année 1906, ses gains sur 1905 ont été de \$137,283 pour les applications reçues, de \$65,757 sur les nouvelles assurances émises et de \$2,619,166 sur les assurances totales en vigueur. Les nouvelles assurances émises en 1906 se sont élevées à la forte somme de \$6,067,879, elles dépassent celles de toute année précédente et sont la preuve évidente de la confiance du public envers elle, confiance dont nous avons parlé plus haut.

L'augmentation continuelle des affaires oblige d'ailleurs la Confederation Life à agrandir son bureau principal; à cet effet, elle va ériger un édifice additionnel, à sa bâtisse de Toronto.

En outre, la Confederation Life va étendre son champ d'action à la Grande-

Bretagne, elle a fait le dépôt requis à cet effet et procède actuellement à l'organisation du personnel.

Il est à remarquer que, durant toute son existence, la Compagnie a reçu en intérêts et revenus une somme de \$944,299 supérieure au montant des réclamations pour cause de décès; pour l'année 1906, les intérêts et revenus perçus dépassent de \$131,000 les réclamations après décès.

Le rapport de la Confederation Life fait allusion au décès de Sir Wm. Holland, qui a été longtemps président de l'Association et qui emporte les regrets unanimes de ceux qui l'ont connu.

M. John Macdonald, négociant en gros bien connu, de Toronto, a été élu directeur.

M. A. E. Lawson, autrefois du bureau de la Confederation Life à Halifax est nommé gérant du département anglais à Montréal, il entrera en fonctions le 1er avril prochain.

M. A. P. Raymond, qui est depuis quatre ans à la tête du département français à Montréal, reste à la tête de ce département qu'il dirige avec autant de compétence que de succès.

#### PROGRES DE LA HOME LIFE ASSOCIATION

Augmentation soutenue du revenu de primes.—Diminution des dépenses.

Vigoureuse campagne dans le but d'augmenter le personnel des agences de la compagnie.

La prospérité et la bonne condition des affaires de la Home Life Association ont été exposées, à la plus grande satisfaction des intéressés, à l'assemblée annuelle tenue dernièrement dans les bureaux principaux de cette association, coin des rues Victoria et Adélaïde, à Toronto, et à laquelle assistait une audience nombreuse.

L'état financier indique une amélioration très importante du pourcentage d'intérêt reçu sur la moyenne de l'actif au grand-livre; cette amélioration consiste en une augmentation de un et demi pour cent sur les gains correspondants de l'année dernière. Les gains nets d'intérêt ont été plus que suffisants pour régler les réclamations pour décès en augmentation durant l'année. Le revenu de primes montre une augmentation de \$164,985.44 à \$197,092.95, soit plus de 19 pour cent, avec une diminution des dépenses d'administration. Le montant du fonds de réserve, calculé strictement sur la base du gouvernement, est de \$651,796, et l'actif pour la garantie des détenteurs de police se monte au total de \$1,571,323, ce qui est un progrès marqué par rapport à l'année précédente. Les directeurs ont l'intention d'augmenter le per-



Epiciers, songez à la santé de  
vos clients en achetant



**WAGSTAFFE'S FINE OLD ENGLISH**  
**Pure Orange Marmalade**

Elle contient toutes les huiles essentielles et l'arome de fruit de l'orange, qui lui donnent une saveur si piquante, qui est si appétissante dans une

**Marmelade d'Orange Pure**

Le pays est encombré de soi-disant marmelades sans goût, contenant une forte proportion de glucose d'amidon, qui surcharge l'estomac, affaiblit les organes digestifs, et fait paraître vieilles et pâles un si grand nombre de personnes.

Il n'en est pas de même avec

**Wagstaffe's Fine Old English**  
**Pure Orange Marmalade**

Notre première considération est de sauvegarder la santé de nos clients en fabricant notre marmelade avec les plus belles Oranges Amères de Séville et le sucre de Canne le plus Pur que l'on puisse obtenir, en la faisant emballer dans une manufacture propre, au moyen de la machinerie la plus moderne, par les meilleurs experts. Chaque LIVRE EST GARANTIE PURE.

**WAGSTAFFE'S FINE OLD ENGLISH PURE ORANGE MARMALADE**

FAITE à HAMILTON, CANADA, par

**WAGSTAFFE, Limited**

Les Fabricants de Conserves de Fruits Purs.

sonnel des agences en vue d'augmenter d'une manière importante les affaires en vigueur, dont le chiffre s'élève à présent à \$5,475,100.

En somme, l'assemblée annuelle a démontré que les affaires et les perspectives de la Home Life Association sont dans une condition satisfaisante et pleine de promesses.

Les directeurs suivants ont été élus pour l'année suivante Hon. J. R. Stratton, président; MM. John S. King et Jas. L. Hughes, vice-présidents; J. K. McCutcheon, directeur gérant; George Amyot, Thom. W. Boddy, John Curtis, Rév. A. L. Gec, E. L. Goold, Charles E. Stevenson, J. S. Hough, K.C., D. W. Karn, J. B. Spencer, Prof. J. F. Tufts, J. W. Lyon, Jacob Hose, Jas. J. Warren et A. G. Browning.

#### CHAMBRE DE COMMERCE DU DISTRICT DE MONTREAL

L'assemblée générale annuelle de cette organisation a eu lieu jeudi de la semaine dernière.

Il a été donné lecture du rapport des scrutateurs relativement aux élections des conseillers. Ont été élus: MM. l'hon. T. Berthiaume, Armand Chaput, Emilien Daoust, Joseph Fortier, Georges Gauthier, A. H. Hardy, J. W. Harris, S. D. Joubert, J. O. Labrecque, S. Lachance, J. P. Mullarkey, O. S. Perrault, Alex. Prud'homme, Ls Joseph Tarte, Rodolphe Tourville, S. D. Vallières.

Le jeudi 20, la Chambre de Commerce a élu les membres des comités permanents comme suit:

**Affaires Municipales**—J. T. Marchand, H. Laporte, S. D. Vallières, D. Parizeau, T. Charpentier, J. P. Mullarkey, J. B. Lapointe et Isaïe Préfontaine.

**Agriculture, Bois et Forêts**—D. Parizeau, G. des Etangs, J. O. Labrecque, Hon. J. D. Rolland, P. Arthur Côté, Rod. Tourville, A. A. Larocque et J. T. Marchand.

**Bulletin**—Jos. Contant, H. A. A. Brault, Hon. Alph. Desjardins, J. Helbronner, L.

J. Loranger, L. Jos. Tarte et F. Bourbonnière.

**Colonisation**—Hon. J. I. Tarte, Hon. T. Berthiaume, Arm. Lalonde, D. Masson, A. P. Simard, G. Boivin, Arthur Tourville, J. de Sièyes, A. Gianetti et L. J. Tarte.

**Comptabilité**—Geo. Gonthier, A. O. Chalifoux, J. O. Motard, A. Cinq-Mars, P. J. Chartrand, Thos. Gauthier, Michel Benoit, J. M. Marcotte, L. Dufault, Nap. S. Amour et J. A. Gagnon.

**Cuir et Peaux**—Nap. Tétrault, jr., Raoul Claude, F. B. Drouin, Jean Lamoureux, G. Boivin, J. B. A. Lanctôt, H. Laurencelle, E. Galibert, S. D. Joubert et E. Gauthier.

**Épiceries et Produits Alimentaires.**—Arm. Chaput, J. J. Duffy, E. D. Marceau, W. H. Stroud, Albert Hudon, Albert Hébert, Chs. Langlois, Adhemar Délorme et Adélarde Fortier.

**Expositions, Mines et Musées**—G. Boivin, U. Garand, Emile Léonard, J. P. Mullarkey, A. E. Labelle, O. S. Perrault, L. Z. Gauthier, S. Lachance et Louis Perron.

**Métaux**—F. C. Larivière, Alex. Prud'homme, Jas. Davidson, Pierre Gravel, L. J. A. Surveyer, J. W. Harris, Tel. Latourle, I. L. Lafleur, et H. N. Lymburner.

**Finance**—D. Masson, J. B. A. Lanctôt, Isaïe Préfontaine, A. V. Roy, L. J. A. Surveyer, U. Garand, A. P. Lespérance, Jos. Fortier.

**Industries**—A. V. Roy, Jos. Fortier, Oscar Mathieu, Geo. Esplin, E. Daoust, J. R. Laurendeau, Geo. Leroux et J. W. Harris.

**Législation**—Hon. Alph. Desjardins, Hon. F. L. Béique, J. A. Descarries, L. J. Loranger, Edmond Brossard, F. Bourbonnière, Hon. N. Pérodeau et Hon. T. Berthiaume.

**Marchandises Sèches**—Alph. Racine, J. N. Dupuis, A. H. Hardy, L. E. Gauthier, W. U. Boivin, C. E. Martin, S. Robitaille et A. N. Brodeur.

**Produits Chimiques**—Jos. Contant, H. Lanctôt, Arthur Décary, J. A. E. Gauvin, S. Lachance, A. J. Laurence et Henry Miles.

**Transports, Télégraphes et Téléphones**—J. P. Mullarkey, Hon. J. D. Rolland,

U. P. Boucher, Arm. Lalonde, Hon. J. Israel Tarte, A. Gaboury, L. E. Geoffrion, A. E. Lalonde et C. Larivière.

**Vins et Liqueurs**—L. A. Wilson, J. M. Wilson, Nap. Gendreau, Albert Hudon, Arm. Chaput, Edmond Quintal et J. H. Christin.

**Auditeurs**—A. Cinq-Mars et J. O. Motard.

La saison du carême est commencée, et les ménagères vont demander à leur épicier des conserves de poissons pour varier le menu de la famille. C'est alors que les épiciers qui ont mis en stock une bonne marque peuvent se féliciter de leur prévoyance. Pour ceux, toutefois, qui n'avaient pas prévu la demande, il est encore temps de s'approvisionner de conserves de poissons d'une bonne marque. Les sardines, harengs "Kippered", "Finnan Haddies" et morue désossée, sont les poissons en demande en cette saison, et si vous avez soin de vous approvisionner de ceux portant la marque bien connue "Brunswick," mis en conserves par Connors Bros., Limited., Black's Harbour, N. B., votre commerce ne pourra que s'améliorer.

Nous attirons l'attention de MM. les marchands sur les offres de thés faites par la Cie E. D. Marceau Ltée, Montréal. Malgré la forte avance qui a eu lieu sur tous les thés, cette compagnie n'en profite pas et vend aux mêmes prix que par le passé ses thés Condor, Golden Pheasant et Old Crow. Elle a aussi des offres spéciales en thés verts et noirs de Ceylan et en thés verts de Chine.

La Cie F. D. Marceau Ltée, a des cafés magnifiques qu'elle rôtit au moyen d'appareils les plus perfectionnés. Un ordre d'essai vous convaincra de la qualité supérieure de ces cafés.

Quand vous avez un client de passage, il s'agit de le retenir et d'en faire un client permanent. Rien ne peut mieux aider à cela un épicier que des marchandises pures, saines et d'une fabrication parfaite. Ce sont les qualités que réunissent les confitures et les gelées de la marque E. D. S., et leur fabricant, E. D. Smith, de Winona, Ontario, ne demande qu'une chose, c'est de vous offrir des preuves convaincantes que ses produits possèdent réellement ces qualités primordiales.

## "Sauvegardez vos Intérêts"

en faisant évaluer et inventorier convenablement par des

### Experts Désintéressés

vos manufactures, vos magasins et leur matériel, votre résidence et vos effets mobiliers.

**Nos Evaluations** fournissent un moyen sûr et facile pour placer correctement votre assurance; une preuve incontestable des pertes en cas d'incendie; une base convenable pour négocier des ventes, baux, ou hypothèques.

**Nos Vérifications de Comptes**, combinées avec l'Evaluation, fournissent des données exactes pour la préparation en toute confiance de feuilles de balance et d'états d'actif et de passif pour le bénéfice de vos associés, directeurs, actionnaires et banquiers.

**EVALUATIONS**

**VERIFICATIONS**

**The Canadian Appraisal Co., Limited,** No 4 Rue Hospital, MONTREAL.

Telephone Main 160.

**CIGARETTES**



**SWEET  
CAPORAL**

fumées  
universellement

**Tout le monde sait**

Combien le

**SEL WINDSOR**

est bon. Le public est accoutumé à en avoir à table.... il a lu ce qui a été écrit à son sujet dans nos annonces.

Il s'attend à ce que vous en teniez.... il sera surpris si vous n'en tenez pas.... et ne sera pas satisfait de tout autre sel. Aussi, tout naturellement, vous commandez du . . . . .

**“ Sel Windsor ”**

**CANADIAN SALT CO.**  
LIMITED  
**WINDSOR, ONT.**

**GRAISSE DE ROGNONS  
FONDUE EN SEAUX**

**“ CORONA ”**

L'emballage populaire auprès du Client  
et du Marchand.

“ Les délices de la Cuisinière.”

**En blocs de 1 lb.**

Aussi en Seaux Violet (Purple Pails),

3<sup>s</sup>—5<sup>s</sup>—10<sup>s</sup>—20<sup>s</sup>.

**Montreal Packing Co.,**  
LIMITED.  
MONTREAL.

**NATIONAL LICORICE CO.**

BROOKLYN, N. Y.

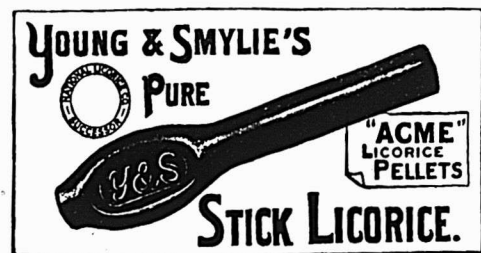

REMÈDE DU BON VIEUX TEMPS  
POUR LA TOUX ET LE RHUME

Seuls manufacturiers des spécialités de réglisse vendues  
précédemment par les sus-nommés, y compris les célèbres

— Marques de REGLISSE PURE EN BATON —

Y. & S. Scudder, et M. & R. Acme Licorice  
Pellets, M. & R. Wafers, en sacs de 5 cents,  
Losanges, etc., etc., et la Réglisse Flexible.

Dépôt à Montréal : 13, 15, 17, 19 Rue Ste-Thérèse.

LISTE DE PRIX ET CATALOGUE ILLUSTRE SUR DEMANDE.



## TRENTE-CINQUIEME ETAT FINANCIER

.. DE LA ..

# Confederation Life Association

Pour l'Année Finissant le 31 Décembre, 1906.

RECETTES		ETAT DE CAISSE		DÉBOURSÉS	
Actif net au Grand-Livre, au 31 Décembre 1905.. \$10,411,656.43				AUX PORTEURS DE POLICE	
PRIMES				Réclamations pour Décès... \$ 359,731.00	
Première année.....	\$ 205,501.20			Dotations.....	263,606.55
Renouvellement.....	1,284,671.36			Annuités.....	22,346.57
Annuités.....	41,628.37			Polices Rachetées.....	81,560.29
				Profits de Caisse.....	70,907.19
	\$1,531,300.93				
Moins réassurance.....	10,503.34			Dépenses, Commissions, etc.....	\$ 798,161.60
				Dividendes aux Porteurs de Police, pour un an et	414,168.59
				demi, au 31 Déc. 1906.....	22,500.00
Intérêt.....	\$ 488,227.44			Actif Net au Grand-Livre au 31 Déc. 1906.....	11,313,887.23
Revenu Net.....	43,398.49	531,625.93			
					\$12,548,707.42
Profits, Ventes de Sécurités, Net.....	\$12,548,707.42				

ACTIF		FEUILLE DE BALANCE		PASSIF	
Hypothèques.....	\$ 4,990,130.73			Réserve sur Polices et Annuités (Hm 3, 3½ et 4½	
Bons et débetures.....	3,392,255.78			p.c).....	\$10,816,796.00
Actions.....	421,968.51			Réclamations pour Décès accrues, non-ajustées	
Polices d'autres Compagnies.....	914.79			(y compris réclamation non-admise).....	103,126.00
Immeubles, y compris les bâtisses de la Compa-				Valeur actuelle des Exigences pour Paiements à	
gnie à Toronto et Winnipeg.....	1,107,886.02			Termes, après Décès et Dotation, non encore	
Prêts sur Garanties Collatérales.....	5,949.64			dues.....	13,185.00
Prêts sur Polices de la Compagnie.....	1,299,730.74			Valeur actuelle des Profits aux Porteurs de	
Divers.....	3,355.00			Police, appliqués à la réduction des primes	
Argent en Banque et au Siège Social.....	101,192.91			non encore dues.....	64,098.00
	\$11,323,384.12			Profits déclarés aux Porteurs de Police.....	1,916.05
Moins Primes et intérêt reçus mais non crédités,				Capital-Actions payé.....	100,000.00
en suspens.....	9,496.89			Dépenses générales.....	9,023.95
Actif net au Grand-Livre (suivant état de caisse) \$11,313,887.23				Surplus de Caisse en excès de tout Passif (Eva-	
Intérêt dû et accru.....	233,639.12			luation de la Compagnie).....	836,271.11
Primes Nettes, en suspens et différées.....					
(Réserve d'Actif comprise dans le Passif).....	396,889.76				
	\$11,944,416.11				\$11,944,416.11

Vérifié et trouvé exact

F. R. SPENCE, F. C. A.,

A. C. NEFF, F. C. A.,

} Auditeurs.

J. K. MACDONALD,

Directeur-Gérant.

## COMpte D'ASSURANCE

Applications reçues	(Gain sur 1905—\$ 137,283.00).....	\$ 6,436,141.00
Nouvelles Ass. Émises	(Gain sur 1905—\$ 65,757.00).....	\$ 6,067,879.00
Assurances en vigueur	(Gain sur 1905—\$2,619,166.00).....	\$45,119,516.00

Le montant des Nouvelles Assurances émises au Canada, aussi bien que le total des Nouvelles Assurances émises, dépassent ceux de toute année précédente.

## OFFICIERS ET DIRECTEURS

W. H. BEATTY, Ecr., Président, W. D. MATTHEWS, Ecr., FRED'K WYLD, Ecr., Vice-Président, W. C. MACDONALD, Secrétaire et Actuaire, J. K. MACDONALD, Directeur-Gérant, Hon. JAS YOUNG, A. McLEAN HOWARD, Ecr., S. NORDHEIMER, Ecr., E. B. OSLER, Ecr., M.P., WILLIAM WHYTE Ecr., GEO. MITCHELL, Ecr., D. R. WILKIE, Ecr., JOHN MACDONALD, Ecr.

Bureau Principal: - - TORONTO, Canada

Bureau à Montréal, - 174, rue St-Jacques

Directeur-Aviseur, H. J. JOHNSTON,  
Cassier, - J. P. MACKAY,

Gérant du Département Anglais, A. E. LAWSON,  
Gérant du Département Français, A. P. RAYMOND.

# Epicerie, Provisions, Vins et Liqueurs.

## REVUE DES MARCHES

### COMMERCE

Le commerce en général est assez actif pour la saison. Il se prend de nombreux ordres pour livraison au printemps dans la plupart des lignes et ceux qui auront placé leurs ordres de bonne heure n'auront pas à s'en plaindre. Ceux, au contraire, qui auront différé leurs commandes pourraient avoir à souffrir de la rareté de marchandises, notamment dans le commerce des modes et de la marchandise sèche ainsi que dans la ferronnerie et la quincaillerie.

Les paiements dans l'ensemble se font avec assez de régularité; cependant, dans certains districts, les marchands se plaignent que les cultivateurs, soit qu'ils n'aient plus rien à vendre, soit qu'ils attendent de plus hauts prix pour vendre leurs produits, se font tirer l'oreille pour payer. A la ville, les détailliers se plaignent également que leurs clients ne les paient pas avec régularité.

L'hiver a été rigoureux, les dépenses de combustible ont été fortes.

### FINANCES

La Banque de l'Amérique Britannique du Nord annonce que ses directeurs ont résolu de déclarer à l'assemblée qui aura lieu le 5 mars, un dividende de 30 shillings par action représentant un dividende annuel de 7 p. c. Ce dividende sera payable le 4 avril. Le fonds de réserve sera augmenté de £20,000; on appliquera £19,000 à l'amortissement des édifices de la banque et il restera, en outre, environ £20,000 au crédit du compte de profits et pertes.

\* \* \*

Il semble se confirmer que les actionnaires de la Banque Ontario ne perdront pas tout. Il resterait une somme substantielle à leur partager quand les dépôts et autres réclamations auront été entièrement réglés.

\* \* \*

La Bourse de Montréal assez active au début de la semaine est plutôt tranquille. Le ton du marché, d'abord assez ferme, a faibli en sympathie avec New-York. L'argent est toujours difficile à obtenir pour des fins de spéculation.

Voici les différences survenues depuis notre dernière revue:

Gains—Can. Pac. Ry., 1-1-8; Soo (com.), 2-1-2; Illinois Traction (préf.), 1-4; To-



## LA REGION DU LAC ST. JEAN

20 000,000 acres d'excellentes terres à 20c l'acre. Un pays abondant en bon bois et en excellente Eau à 190 Milles seulement d'un des plus beaux ports de mer de l'Amérique. Un pays pour les Industries de toutes sortes, rempli de pouvoirs d'Eau Beau Climat et communications faciles.

Pour renseignements et le guide du colon du lac St Jean, s'adresser à

**RENE DUPONT,**

Agent de colonisation.

Chemin de fer de Québec et du lac St-Jean, rue St André, QUEBEC, Canada.

## QUEBEC STEAMSHIP CO. LIMITÉE.

New-York, Bermudes et Indes Occidentales.

Lignes de la Malle Royale.

Partant de la jetée 47, North River, New-York.

De New-York aux Bermudes.

Le **BERMUDIAN**, 5530 tonnes, et le **TRINIDAD**, 2,600 tonnes, à 10 a. m., les 2, 4, 9, 16, 18, 23 et 30 Mars.

De New-York aux Indes Occidentales.

St-Thomas, Ste-Croix, St-Kitts, Antigua, la Guadeloupe, St-Domingue, la Martinique, Ste-Lucie, la Barbade et Demerara.

Steamer **PARIMA**, à 3 p. m. le 13 Mars.

**CROISIÈRE SPÉCIALE** à la Barbade, la Martinique, la Dominique, St-Christophe, Ste-Croix, St-Thomas et les Bermudes par le **TRINIDAD** partant de New-York le 30 Mars. Prix \$80 à \$110.

On peut se procurer des tickets dans tous les principaux bureaux de tickets.

Pour fret, passage et assurance, s'adresser à A. E. Outerbridge & Co., 29 Broadway, New-York. Arthur Ahern, Secrétaire, Québec.

**J. G. BROCK & CO. AGENTS,**  
211 Rue des Commissaires, Montréal.

## Alphonse Ledue Marchand de Grains

Successeur de et de Produits.

**Leduc & Daoust** EN Gros et à Commission

Spécialité; Beurrs, Fromage, Œufs et Patates

Avances libérales faites sur consignations.

Correspondance sollicitée.

1217 ET 1219 RUE ST-JACQUES, MONTREAL.

ledo Rys., 1-4; Winnipeg Street Ry., (com.), 2; Richelieu & Ontario, 3-4; Dominion Textile (préf.), 1-4; Lake of the Woods (préf.), 2; Laurentide Pulp (préf.), 1; Nova Scotia Steel (com.), 6-3-4; Ogilvie Flour Mills (préf.), 1.

Pertes—Detroit United Ry., 2-1-4; Montreal Street Ry., 4-1-2; Montreal Street (nouveau), 4-1-2; Ohio Traction, 1-4; Sao Paulo (com.), 1-1-8; Sao Paulo (nouveau), 1-2; Toronto Ry., 1; Tri-City (préf.), 1-2; Twin City Rapid Transit, 1-4; Mackay (com.), 7-8; Mackay (préf.), 1; Mexican L. & P., 1; Montreal L. H. & P., 1-2; Rio de Janeiro P. & L., 1-4; Auto Ry. Signal, 20; Canadian Converters, 1/2 à Dominion Coal (com.), 2-1-4; Dom. Iron & Steel (com.), 1-4; Dom. Iron & Steel (préf.), 1; Laurentide Pulp (com.), 3; Montreal Cotton, 3; Montreal Steel Works (com.), 1-2.

Nous donnons la cote de la dernière transaction pour chacune des valeurs ci-après:

### Chemins de fer

Can. Pac. Ry. [nouv.]	192 1/2
Can. Pac. Ry.	185 1/2
Duluth S. S. & A. Ry. (com.)	19
Duluth S. S. & A. Ry. [préf.]	40 1/2
Minn. St. Paul & Soo (com.)	120 1/2
Minn. St-Paul & Soo [préf.]	170 1/2

### Tramways

Detroit United Ry.	78 1/2
Halifax Electric Transit	100
Hamilton Electric Ry.	92
Havana Electric Ry. (com.)	45
Havana Electric [préf.], [ex-div.]	85
Illinois Traction (préf.)	93 1/2
Montreal Street Ry.	221 1/2
Montreal Street Rights	15
Montreal Street (nouveau)	220
Ohio Traction	29 1/2
Sao Paulo (com.)	137
Sao Paulo [préf.]	137
Sao Paulo (nouveau)	134 1/2
St. John Railway	105
Toledo Railways	27 1/2
Toronto Railway	112 1/2
Tri-City [ex-div.]	88 1/2
Tri-City (préf.)	90
Trinidad Railway	80
Twin City Rapid Transit	103 1/2
West India Electric [com.]	50
Winnipeg Electric Street Railway (com.)	180
Winnipeg Electric Ry. [préf.]	116

### Télégraphes, etc.

Bell Telephone	142 1/2
Mackay (ord.)	74
Mackay (préf.)	70
Montreal Telegraph	160

### Divers

Can. North West Land [com.]	500
Can. North West Land [préf.]	99 1/2

Mexican Light & Power . . . . .	56
Montreal L. H. & P. . . . .	91
Montreal Loan and Mortgage . . . . .	136
Richelleu & Ontario Nav. . . . .	79½
Rio de Janeiro P. & L. . . . .	47
Windsor Hotel . . . . .	107½

**Valeurs Industrielles**

Auto Ry. Signal . . . . .	50
B. C. Packers . . . . .	68
Canadian Converters . . . . .	60½
Canadian General Electric . . . . .	135½
Dominion Coal (com.) . . . . .	59½
Dom. Coal (préf.) . . . . .	110¼
Dom. Textile (préf.) . . . . .	98¼
Dom. Iron & Steel (com.) . . . . .	22
Dom. Iron & Steel (préf.) . . . . .	55
International Coal [com.] . . . . .	85
Intercolonial Coal [préf.] . . . . .	91
Lake of the Woods [com.] . . . . .	90
Lake of the Woods (préf.) . . . . .	112
Laurentide Pulp (com.) . . . . .	90
Laurentide Pulp (préf.) . . . . .	110
Montreal Coal . . . . .	90
Montreal Cotton . . . . .	125
Montreal Steel Works (com.) . . . . .	98
Montreal Steel Works (préf.) . . . . .	105
Montreal Steel [nouv.] . . . . .	108
Nova Scotia Steel (com.) . . . . .	79
Nova Scotia Steel [préf.] . . . . .	120
Ogilvie Flour Mills [com.] . . . . .	180
Ogilvie Flour Mills (préf.) . . . . .	121

**Bons et obligations**

Bell Telephone . . . . .	106¾
Cable . . . . .	96¾
Detroit United . . . . .	99½
Dominion Textile, D. . . . .	92½
Dominion Textile, C. . . . .	92½
Dominion Textile, B. . . . .	92
Dominion Textile, A. . . . .	92½
Dominion Textile [fractions] . . . . .	105
Dominion Coal . . . . .	99
Dominion Cotton . . . . .	95½
Dominion Iron & Steel . . . . .	78
Halfax Traction . . . . .	102
Havana Electric . . . . .	91
Intercolonial Coal . . . . .	95
Lake of the Woods . . . . .	107
Laurentide Pulp . . . . .	110
Mexican Electric L. & P. . . . .	83
Mexican Electric . . . . .	78½
Montreal Light, Heat & Power . . . . .	98
Montreal Steel Works . . . . .	105
Montreal Street Railway . . . . .	104
Nova Scotia Steel . . . . .	108½
Nova Scotia Con. . . . .	101½
Ogilvie Flour Mills . . . . .	118
Price Bros. . . . .	105
Rio de Janeiro P. & L. . . . .	78
Sao Paulo . . . . .	94½
St. John Railway . . . . .	104½
Winnipeg Electric Street Ry. . . . .	104½



**CHOCOLATS**

de haute qualité pour les épiceries de 1er ordre.

La plus vaste et la plus belle ligne, dans le Dominion, de paquets et de nouveautés pour Noël.

The Harry Webb Co., Ltd - TORONTO.

**Plumes INOXYDABLES**

De la Fabrique BLANZY, POURE & CIE.

- 702 Mitrailleuse, pour l'écriture expédiée. 50c
  - 712 Pointe Sphérique, bec recourbé. 50c
  - 718 Alaska, bec carré, pour écriture droite ou renversée. 56c
  - 743 Neva, pour comptabilité et correspondance. 80c
  - 749 Alhambra, pour correspondance. 80c
  - 761 Sagittaire, plume ferme. 60c
  - 851 Tzigane, pour écriture courante. 56c
- La boîte de 144 plumes expédiée franco par malle. Spécialité de porte-plume.  
En vente chez tous les libraires.

Dépositaire pour le Canada :

**La Compagnie J.-B. Rolland & Fils**  
6 à 14, rue St-Vincent, - MONTREAL.

**The Uncle Sam Dressing Co.**

LANORAIE, . . . . MONTREAL.

Manufacturiers du . . . .  
**UNCLE SAM DRESSING**

- Vernis à chaussures, contenant de l'huile, garantissant pas brûler le cuir et lui donner un lustre brillant et durable.
- Protectorine**—La meilleure graisse pour harnais, assouplit et conserve le cuir en le rendant à l'épreuve de l'eau. . .
- Cirage Coon**—La meilleure combinaison de cirage à chaussures, conserve le cuir et lui donne un lustre parfait. . .

Ecrire pour Echantillons

EN VENTE chez les EPICIERs en GROS

Si votre Epicier en Gros n'en a pas, écrivez-nous directement à LANORAIE.

**REVUE GENERALE**

**EPICERIES**

Il y a une bonne demande pour l'assortiment général et particulièrement pour les marchandises de vente courante pendant le carême.

Les changements de prix cette semaine sont assez nombreux. Ainsi, il y a une avance sur le sel fin Canadien, les pelures de fruits confites, les pommes évaporées, les noix Marbot, l'orge mondé, la résine, les bougies de Stearine; il y a baisse sur deux qualités d'huile de pétole, les noix de Grenoble pure Mayette, les noix du Brésil; les noix écalées de Bordeaux, les lards Woodlawn et Swift et le vinaigre Bollman; on trouvera trace de ces changements plus loin.

A noter également une hausse de 20c. par caisse sur les savons communs.

Le camphre en paquets de 1-2 oz. se vend \$1.90 la lb, soit à une avance de 15c. par livre.

La graisse à rcues "Imperial" a été avancée de 40c. par grosse de boîtes; on la vend actuellement \$5.40 la grosse.

Le rye Seagram indiqué la semaine dernière au prix de \$9.00 la caisse est baissé à \$8.50.

**SUCRES**

Assez bonne demande, prix soutenus.  
Nous cotons:

Extra granulé . . . sac 100 lbs. . . . .	4.15
Extra granulé . . . . . baril . . . . .	4.20
Extra granulé . . . . . 1-2 baril . . . . .	4.35
Extra ground . . . . . baril . . . . .	4.60
Extra ground . . . . . bte 50 lbs. . . . .	4.80
Extra ground . . . . . 1-2 bte 25 lbs. . . . .	4.90
No 1 Yellow . . . . . baril . . . . .	3.80
No 1 Yellow, sac 100 lbs. net . . . . .	3.75
No 2 Yellow . . . . . baril . . . . .	3.90
No 3 Yellow . . . . . baril . . . . .	4.00
Powdered . . . . . baril . . . . .	4.40
Powdered . . . . . bte 50 lbs. . . . .	4.50
Paris Lumps . . . . . bte . . . . .	4.75
Paris Lumps . . . . . 1-2 bte . . . . .	4.85
Sucres bruts cristallisés . . . . .	3.50
Sucres bruts non cristallisés . . . . .	3.25

**SIROPS**

Perfection . . . . . lb. 0.02½ 0.03½	
Perfection s. 25 lbs. le seau . . . . .	1.00
Perfection s. 38 lbs. le seau . . . . .	1.40

**GLUCOSE**

Baril, par 100 lbs. . . . .	3.05
Quarts, par 100 lbs. . . . .	3.20
1/2 Quart, par 100 lbs. . . . .	3.35

**LA QUALITE DES ALLUMETTES**

**"PRINCESS" & "TOCO"**

a été éprouvée par le grand Public.

Ces Allumettes sont universellement reconnues comme les meilleures.

**NOUS POUVONS VOUS COTER DES PRIX TRES AVANTAGEUX. ECRIVEZ-NOUS AVANT DE COMMANDER AILLEURS.**

**The IMPROVED MATCH COMPANY, Ltd.**

BUREAUX: 409, Edifice Board of Trade.  
TEL. MAIN 3244

MONTREAL.

Manufacture:  
Drummondville, Que.



MÉLASSES

Assez bonne demande. Le marché local s'est raffermi par suite des prix élevés d'ouverture sur le marché de La Barbade et de la hausse qui a eu lieu depuis.

	Le gal.	
Barbade choix . . . . .	tonne	0.30
Barbade . . tierce et quart . . . . .		0.32½
Barbade . . . . .	dem. qt.	0.33½
Barbade, fancy . . . . .	tonne	0.35

THÉS

Il y a amélioration dans la demande des thés du Japon; les thés de Ceylan sont actifs, mais il y a peu de stock dans les qualités bon marché.

ÉPICES PURES, GRAINES ET SEL

Demande satisfaisante; les prix des épices sont fermes sans changement.

Les prix des sels fins du Canada ont été avancés; on aurait pu espérer le contraire à la suite de la rupture de la combinaison. Toutefois, on prétend que l'avance des prix est justifiée par les plus hauts prix de l'emballage et de la main-d'œuvre.

Nous cotons:

Allspice, moulu . . . . .	lb.	0.12	0.17
Anis . . . . .	"	0.09	0.10
Canary Seed . . . . .	"	0.04½	0.05
Cannelle, moulue . . . . .	"	0.15	0.18
Cannelle en matras . . . . .	"	0.15	0.20
Clous de girofle moulu . . . . .	"	0.18	0.23
Clous de girofle ronds . . . . .	"	0.20	0.22
Crème de tartre . . . . .	"	0.20	0.24
Gingembre moulu . . . . .	"	0.13	0.16
Gingembre en racine . . . . .	"	0.20	0.22
Graine de lin . . . . .	"	0.04	0.04½
Macis moulu . . . . .	"	0.75	0.80
Mixed Spice moulu . . . . .	"	0.17	0.22
Muscade blanchie . . . . .	"	0.30	0.40
Muscade non blanchie . . . . .	"	0.30	0.60
Pimento [Jamaïque] . . . . .	"	0.09	0.12
Piments [clous ronds] . . . . .	"	0.09	0.11
Poivre blanc rond . . . . .	"	0.22	0.24
Poivre blanc moulu . . . . .	"	0.23	0.26
Poivre noir rond . . . . .	"	0.16	0.18
Poivre noir moulu . . . . .	"	0.15	0.18
Poivre de Cayenne pur . . . . .	"	0.20	0.25
Whole Pickle Spice . . . . .	"	0.12	0.15
Sel fin . . . . . quart, 3 lbs.		2.90	
Sel fin . . . . . quart, 5 lbs.		2.85	
Sel fin . . . . . quart, 7 lbs.		2.75	
Sel fin . . . . . 1-4 sac, 56 lbs.		0.00	0.38
Sel fin . . . . . sac, 2 cwts.		0.00	1.25
Sel fin en quart de 280 lbs.:			
Ordinary fine . . . . .		1.70	
Fine . . . . .		2.00	
Dairy . . . . .		2.10	
Cheese . . . . .		2.20	
Sel gros . . . . . sac		0.52½	0.60

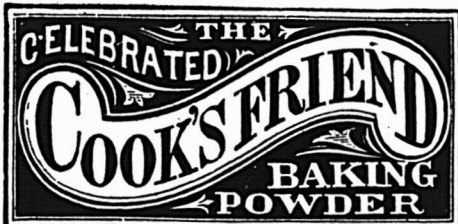

**C'EST une marchandise honnête et juste l'article pour créer ou étendre un courant d'affaires. Les meilleurs épiciers se font un devoir d'en tenir toujours en stock.**

**VOIR LES COTATIONS DANS NOS PRIX COURANTS**

**Lake of the Woods Milling Co., Ltd**  
**FABRICANTS DE**  
**Farine "FIVE ROSES"**  
**Meunerie à Keewatin,**  
**Capacité 4000 barils par jour.**  
**Meunerie à Portage-Laprairie**  
**Capacité 1500 barils par jour.**  
**Capacité Totale 5500 BARILS PAR JOUR**

**BUREAUX:**  
**MONTREAL, TORONTO, WINNIPEG.**  
**KEEWATIN, PORTAGE-LAPRAIRIE.**

**Vernis de haut grade** *Médaille d'Or Paris 1900.*

Poli Diamond, Noir Peerless, Boulevard Russet, Noir et Tan Eureka, Liquide et Pâte combinés "VIT" en Noir et Tan.

**Manufacturés au Canada.**  
 Demandez nos prix.

**American Dressing Co.**  
**MONTREAL.**

VINAIGRE

Le vinaigre de Bollman se vend à 5c. de moins par gallon que précédemment. Nous cotons:

Bollman, cruches paillées, 4 gall. imp. . . . .	cruche	0.00	2.20
Domestique, triple, cruches paillées, 4 gal. imp. . . . .		1.60	1.75
XX . . . . .	le gall.	0.00	0.29
XXX . . . . .	le gall.	0.00	0.25
100 grains . . . . .	le gall.	0.00	0.28
118 grains [proof] . . . . .	le gall.	0.00	0.32

LEGUMES SECS

Le marché quoique sans changement de prix est plus ferme pour les fèves blanches.

Nous cotons:

Fèves de Lima . . . . .	la lb.	0.07	0.08
Fèves blanches, le minot . . . . .		1.50	1.80
Fèves blanches . . . . .	la lb.	0.02½	0.03
Pois verts No 1, . . . . .	la lb.	0.02½	0.03
Pois à soupe No 1, jaunes, lb. . . . .		0.03	0.04
Pois fendus . . . . .	sac	0.00	2.70

ORGE

L'orge mondé a subi une avance de 30c. par baill et de 15c. par sac; les prix de l'orge perlé n'ont pas varié.

Nous cotons:

Orge mondé (pot), sacs . . . . .		0.00	2.10
Orge mondé (pot), barils . . . . .		0.00	4.40
Orge perlé [pearl], sacs . . . . .		0.00	3.75

RIZ

Nous cotons:

Riz importés.

Riz Patna, No 1 . . . . .	la lb.	0.04½	0.04½
Riz Caroline . . . . .		0.10	0.11
Riz moulu . . . . .		0.00	0.06
Riz soufflé [puffed] caisse de 36 paquets de 2 pintes . . . . .			2.90
Riz soufflé [puffed] en barils de 30 lbs., la lb. . . . .		0.20	0.22
Riz décortiqués au Canada:			
Qualité B, suivant quantité et emballage . . . . .		3.15	3.35
Qualité CC, suivant quantité et emballage . . . . .		3.05	3.25
India Bright [sac de 250 lbs.] . . . . .		3.40	3.50
Luster . . . . .		3.55	3.62½
Polished Patna . . . . .		3.60	3.75
Mandarin Patna . . . . .		4.05	4.15
Impérial Glacé Patna . . . . .		4.25	4.35
Japan glacé . . . . .		4.30	4.40
Crystal Japan . . . . .		4.65	4.75
Snow Japan . . . . .		4.80	4.90
Japan Ice Drips . . . . .		4.90	5.00

FARINES ET PATES ALIMENTAIRES

Bonne demande pour la farine d'avoine roulée et le tapioca; prix sans changement.

Notre maison a été la première au Canada à tenir des . . . .

# THÉS DU JAPON

Marque de Commerce



Essayez-nous quand vous serez prêt à acheter.  
 Ce sont les THÉS absolument les meilleurs.

**Mathewson's Sons**  
 202 Rue McGill,

Successors de J. A. MATHEWSON & CO.  
 ÉPICIERS EN GROS  
**MONTREAL.**



**Nous cotons:**

Farine d'avoine granulée sac	2.60	
Farine d'avoine Standard, sac	2.60	
Farine d'avoine fine . . . sac	2.60	
Farine d'avoine roulée, baril	4.50	4.75
Farine d'avoine roulée, sac	2.15	2.25
Farine de Sarrasin . . . . .	2.30	2.40
Farine de blé-d'Inde ordinaire, sac	1.65	
Farine de blé-d'Inde [gold dust], sac	1.70	1.80
Farine de blé-d'Inde [gold dust], baril	3.60	3.80
Vermicelle, macaroni et spaghetti canadiens, en vrac, boîtes de 5 et 10 lbs., la lb.	0.04	0.04½
barils, de 75 lbs., la lb.	0.03½	0.04
Vermicelle, macaroni, spaghetti, pâtes assorties: alphabet, chiffres, animaux, nouilles, coudes, importées en vrac, la lb.	0.06½	0.07
en paquets de 1 lb., la lb.	0.07½	0.09
Tapioca pearl, la lb.	0.07½	0.08
Tapioca seed . . . . .	0.07	0.07½
Tapioca flake, la lb.	0.07	0.08
Sagou . . . . . la lb.	0.05	0.05½

**FRUITS SECS**

Demande relativement tranquille, sauf pour les raisins de Valence qui se vendent bien.

La production de l'an dernier en pelures de fruits confites, telles que citron, orange et citronnelle est complètement épuisée sur les marchés primaires. On a commencé à offrir les pelures de la nouvelle récolte qui seront très rares et à des prix d'environ 40 à 50 p. c. plus élevés que ceux de l'an dernier. Sur place les prix ont été avancés, comme on le verra à nos cotes ci-dessous.

Les prix des pommes évaporées ont été également avancés de 1c. par lb.; c'est une marchandise rare cette année.

Les noix de Grenoble pure Mayette sont à prix plus bas par suite de leur défaut de qualité; par contre, les noix Marbot qui sont de bonne qualité se vendent plus cher.

A signaler des prix plus bas pour les noix de Bordeaux écalées et les noix du Brésil.

Les prix sur place des peanuts sont très fermes; on ne pourrait pas importer actuellement à un prix moindre que celui auquel on les vend sur notre marché.

**Dattes et Figs**

Dattes en vrac . . . . . lb.	0.00	0.05½
Dattes en pqts. de 1 lb. lb.	0.00	0.06½
Figs "Turkish", boîtes de 56 lbs. . . . . lb.	0.00	0.04½
Figs "Turkish", boîtes de 28 lbs. . . . . lb.	0.00	0.05½
Figs, Smyrne, bte 10 lbs., 3 cour. . . . . lb.	0.08	0.08½
Figs, Smyrne, bte 10 lbs., 4 cour. . . . . lb.	0.08½	0.09
Figs, Smyrne, bte 10 lbs., 5 cour. . . . . lb.	0.09½	0.10
Figs, Smyrne, bte de 10 lbs., 6 cour. . . . . lb.	0.10	0.11
Figs, Smyrne, bte de 10 lbs., 7 cour. . . . . lb.	0.11	0.12½
Figs, Smyrne, bte de 1 lb.	0.11	0.12
Figs en mattes, 33 lb. environ . . . . . matte	1.14	1.30

**Pruneaux**

Pruneaux Californie 30/40 . . . . .	0.09½	0.10
Pruneaux Californie 40/50 . . . . .	0.09	0.09½
Pruneaux Californie 50/60 . . . . .	0.08	0.08½
Pruneaux Californie 60/70 . . . . .	0.07½	0.07½
Pruneaux Californie 70/80 . . . . .	0.06½	0.07
Pruneaux Californie 80/90 . . . . .	0.06	0.06½
Pruneaux Californie 90/100 . . . . .	0.05½	0.06
Pruneaux d'Orégon 30/40 . . . . .	0.10	0.10½
Pruneaux d'Orégon 40/50 . . . . .	0.08	0.09

Pour la qualité et la pureté,  
achetez l'

**Extra Granulé**

Et les autres sucres raffinés  
de la vieille marque de  
confiance



Manufacturé par

**The Canada Sugar Refining Co.**

LIMITÉE.

MONTREAL.

**Considérez la Satisfaction**

qu'il y a à vendre les

**Conserves de Viandes et Fèves de Clark**

Pas de ventes sur conjectures, pas d'excuses à faire pour marchandises retournées. Vous avez des clients permanents et chaque boîte vendue procure un profit légitime.

**Une GARANTIE avec chaque BOITE**

Pruneaux d'Orégon 50/60 . . . . .	0.07½	0.08
Pruneaux d'Orégon 60/70 . . . . .	0.00	0.07½
Pruneaux d'Orégon 70/80 . . . . .	0.06½	0.07
Pruneaux d'Orégon 80/90 . . . . .	0.00	0.06
Pruneaux d'Orégon 80/100 . . . . .	0.00	0.05½

**Raisins de Corinthe**

Corinthe Amalias . . . . .	0.08	0.08½
Corinthe Provinciaux . . . . .		
Corinthe Filiatras nettoyés . . . . .	0.08	0.08½
Corinthe Patras . . . . .		
Corinthe Vostizzas . . . . .	0.08½	0.09
Corinthe nettoyés . . par lb.	0.09	0.09½

**Raisins de Malaga**

3 couronnes . . . . . bte	2.40	
4 couronnes . . . . . bte	3.50	
5 couronnes . . . . . bte	4.00	
6 couronnes . . . . . bte	5.00	
8 couronnes . . . . . bte	6.00	
3 couronnes . . . . . ¼ bte	0.85	
4 couronnes . . . . . ¼ bte	1.10	
6 couronnes . . . . . ¼ bte	1.40	
8 couronnes . . . . . ¼ bte	1.75	

**Raisins Sultanas.**

Sultanas, qualité ordinaire . . . . .	0.10	0.11
Sultanas, qualité choix . . . . .	0.12	0.13
Sultanas de Californie foncés . . . . .		0.09

**Raisins de Valence**

Valence fine off Stalk . . . . .		0.09
Valence fine off Stalk.. 1-4 boîte . . . . .		0.10
Valence Selected . . . . .	0.09½	0.10
Valence Layers . . . . .	0.10	0.10½
Valence on Stalk, sacs 100 lbs	0.06½	0.07

**Raisins de Californie**

Epépinés, paq. 1 lb. . . . .	0.11	0.11½
Epépinés, paq. 12 oz. . . . .	0.10	0.10½

**Noix et Amandes**

Amandes Tarragone . . . . .	0.15	0.16
Amandes Valence écalées . . . . .	0.32½	0.35
Avelines . . . . .	0.11½	0.12½
Noix Grenoble Mayette . . . . .	0.11½	0.13½
Noix Marbot . . . . .	0.12½	0.13½
Noix Bordeaux écalées . . . . .	0.23	0.25
Noix du Brésil . . . . .	0.19	0.20
Noix Pécanes polles, moyennes . . . . .	0.20	0.22
Noix Pécanes polles, Jumbo . . . . .	0.22	0.23
Noix Pécanes cassées . 1 lb.	0.00	0.00
Peanuts . . . . .	0.09	0.14

**Fruits évaporés**

Abricots . . . . . lb.	0.23	0.25
Nectarines . . . . . lb.	0.17	0.20
Pêches . . . . .	0.17	0.21½
Poires . . . . .	0.16	0.21½
Pommes tranchées évaporées . . . . . btes de 50 lbs.		0.11
Pommes évaporées, calsse 40 lbs. carton 2 lbs. . . . .	0.00	0.12

**Pelures de fruits**

Citron . . . . . lb.	0.11	0.12
Orange . . . . . lb.	0.11	0.12
Citronnelle . . . . . lb.	0.20	0.21

**CONSERVES ALIMENTAIRES**

**Conserves de légumes**

La demande s'est améliorée sensiblement cette semaine; les stocks sont, eu égard à l'éloignement de la prochaine récolte, très légers. Les prix sont en conséquence, très fermes avec tendance à la hausse sur toute la ligne.

**Nous cotons:**

Asperges entières importées, suivant format . . . . . doz.	3.00	6.75
Asperges [Pointes] 2 lbs. doz.	0.00	3.00
Baked Beans, sans sauce, 1 lb.	0.45	0.50
Baked Beans, sans sauce, 2 lbs.	0.75	0.80
Baked Beans, sans sauce, 3 lbs.	0.95	1.00
Baked Beans, avec sauce, 1 lb.	0.45	0.50
Baked Beans, avec sauce, 2 lbs.	0.75	0.85
Baked Beans, avec sauce . 3 lbs.		0.95 1.00
Blé-d'Inde . . . . . 2 lbs. doz.	0.92½	0.95
Blé-d'Inde en épis . . . . gal.	0.00	4.65

Champignons . . . . .	boite	0.15	0.22
Citrouilles . . . . .	3 lbs. doz.	0.92½	0.95
Citrouilles . . . . .	gal.	3.00	3.02½
Epinards . . . . .	2 lbs. doz.	1.42½	1.45
Epinards . . . . .	3 lbs. doz.	1.85	1.87½
Epinards gallon. . . . .	doz.	5.00	
Haricots verts importés. bte	0.12½	0.16	
Haricots verts canadiens doz.	0.00	0.95	
Haricots jaunes can. doz.	0.00	0.95	
Haricots Lima . . . . .	2 lbs.	1.27½	1.30
Haricots "Midget" jaunes			
et verts . . . . .	doz.	0.00	1.30
Macédoine de légumes, bte	0.12½	0.16	
Okra, 3 lbs. . . . .	doz.	2.50	3.00
Petits pois frs., mi fins, bte	0.11	0.12	
" " flns " . . . . .	"	0.13	0.14
" " ext. fins " . . . . .	"	0.15	0.16
" " surfins " . . . . .	"	0.17	0.20
Pois canadiens [English			
garden] . . . . .	2 lbs. doz.	0.85	0.87½
Pois canadiens [Early June],			
2 lbs. doz.	0.95	0.97½	
Pois canadiens [Sweet wrin-			
kled] . . . . .	2 lbs. doz.	1.00	1.02½
Pois canadiens [Fime French]			
2 lbs. doz.	1.25	1.27½	
Pois Simcoe [Petits Pois très			
flns] . . . . .	1 lb. doz.	1.00	
Succotash . . . . .	2 lbs. doz.	1.27½	1.30
Tomates, 1 gallon . . . . .	doz.	3.60	3.62½
Tomates . . . . .	3 lbs. doz.	1.15	1.20
Tomates Royal . . . . .	3 lbs. doz.	0.00	1.15
Truffes . . . . .	doz.	4.80	5.00

**Conserves de fruits**

La demande est assez bonne pour les conserves de fruits en général et particulièrement prononcée pour les bluets.

Nous cotons:

Abricots de Californie,			
2½ lbs. doz.	0.00	3.00	
Ananas coupés en dés 1-2			
lb. . . . .	0.00	1.60	
Ananas entiers importés,			
2 1-2 lbs. . . . .	2.40	2.50	
Ananas tranchés [emp.			
Can.] . . . . .	2 lbs. doz.	2.00	2.02½
Ananas râpés [emp. Can.]			
2 lbs. doz.	2.10	2.12½	
Ananas entiers [emp. Can.]			
2½ lbs. doz.	2.80	2.82½	
Bluets. . . . .	2 lbs. doz.	0.95	
Cerises noires sans noyaux	2.25	2.27½	
Cerises rouges sans noyaux	2.25	2.27½	
Cerises blanches sans noy.	2.40	2.42½	
Cerises rouges avec noyaux	1.75	1.77½	
Cerises blanches avec noy.	1.90	1.92½	
Fraises en sirop, 2 lb. doz	0.00	2.50	
Fraises [confitures]			
2 lbs. doz.	0.00	2.50	

**Cocoa "Perfection"**  
Etiquette Feuille d'Erable

**Chocolat "Royal Navy"**  
**Chocolat "Queen's Desert"**  
**Chocolat "Cream Bar"**  
**Chocolat à Glacer**  
**Chocolat "Swiss Milk"**  
**Cafés en renom**

Reconnus pour leur pureté  
et leur excellence.

FABRICANTS  
**The COWAN Co., TORONTO.**

COWAN

Robinson's

Patent Barley

POUR LES ENFANTS

Le Barley Robinson, recommandé par le célèbre DR H. PYE CHEVASSE, est supérieur à tout autre aliment. Pendant les jours d'été, on ne craint pas les maladies d'enfants quand Robinson's Barley est donné aux enfants.

FRANK MAGOR & CO.

403 Rue St-Paul MONTREAL.

Il n'y a rien qui donne une satisfaction aussi constante qu'un

TELEPHONE

dans un Bureau ou une Résidence.  
C'est un messenger fidèle et toujours prêt.  
Il étend votre champ d'utilité.  
Il augmente votre confort.  
Il double votre capacité d'affaires.

LA COMPAGNIE CANADIENNE  
DU

TELEPHONE BELL.

Framboises. . . . .	2 lbs. doz.	1.75	1.77½
Framboises [solid pack] .	gallon	8.65	
Gadelles rouges [Standard]	gallon	5.15	
Gadelles noires [Solid pack]	gal.	8.15	
Grosettes . . . . .	2 lbs. doz.	2.15	2.17½
Mûres . . . . .	2 lbs. doz.	1.77½	1.80
Pêches de Californie,			
2½ lbs. doz.	0.00	3.30	
Pêches jaunes . . . . .	2 lbs. doz.	0.00	2.00
Pêches jaunes . . . . .	lbs. doz.	0.00	3.00
Pêches pelées . . . . .	gal.	4.65	4.67½
Poires [Flemish Beauty]			
2 lbs. doz.	1.65	1.67½	
Poires [Flemish Beauty],			
3 lbs. doz.	2.15	2.17½	
Poires [Bartlett] 2 lbs. doz.	1.80	1.82½	
Poires [Bartlett] 2½ lbs. doz.	2.20	2.22½	
Poires [Bartlett] 3 lbs. doz.	2.35	2.37½	
Poires [pie peeled], gallon,			
doz	4.00	4.02½	
Pommes . . . . .	3 lbs. doz.	1.05	1.07½
Pommes . . . . .	gallon. doz.	2.90	2.92½
Prunes lombard 2 lbs. doz.	1.37½	1.40	
Prunes lombard . . . . .	gallon	3.55	3.57½
Prunes de Californie,			
2½ lbs. doz.	0.00	2.50	
Prunes Greenagage, 2 lbs. doz	1.40	1.42½	
Prunes Greenagage, gallon . .	3.85	3.87½	
Gadelles rouges [solid pack],			
gall.	0.00	7.40	
Rhubarbe . . . . .	2 lbs. doz.	1.17½	1.20
Rhubarbe . . . . .	3 lbs. doz.	1.95	1.97½
Rhubarbe . . . . .	gallon. doz.	0.00	2.77½

**Conserves de viandes.**

Affaires tranquilles et prix sans changement.

**Prix à la doz de boîtes**

		Amér.	Canad.
Corned beef . . . . .	1 lb.	1.70	1.40 1.50
Corned beef . . . . .	2 lb.	3.20	2.50 2.60
Corned beef . . . . .	6 lb.	10.50	7.50 7.65
Corned beef . . . . .	14 lb.	24.00	17.50 0.00
Canard désossé . . . . .	1 lb . . . . .	3.10	3.20
Dinde désossée 1 lb . . . . .		3.10	3.20
Dinde rôtie. . . . .	1½ lb . . . . .		3.20
Dindes rôties 2 lb . . . . .			3.50
English Brawn 2 lb . . . . .		3.20	2.60
Lang. de boeuf. 1½ lb . . . . .		8.10	7.25 7.50
Lang. de boeuf. 2 lb . . . . .		9.50	7.80 8.00
Lang. de boeuf. 2½ lb . . . . .		12.25	8.35 8.75
Lunch Tongues 1 lb. . . . .		4.00	3.30 3.40
Lunch Tongues 2 lb . . . . .		8.10	6.60 6.75
Mince Meat, en seau . . . . .	lb.	0.07½	0.08
Mince Meat, en seau, imp.		0.16	0.00
Oies désossées			
rôties. . . . .	1½ lb . . . . .		3.00
Pieds de cochon . . . . .	1½ lb . . . . .	0.00	2.40

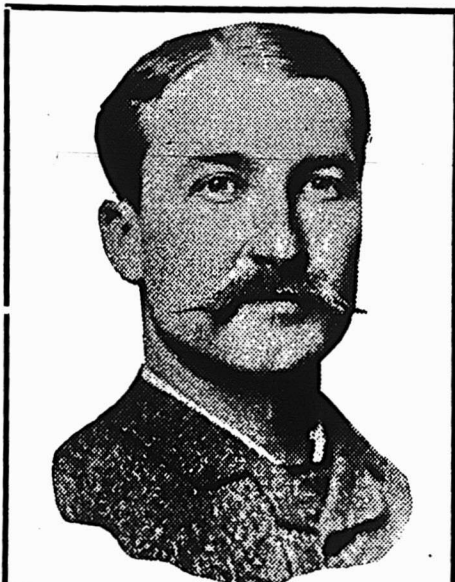

**Messieurs les Pharmaciens, Epiciers et Marchands Généraux**

Votre stock est incomplet s'il ne s'y trouve pas le

Sirop du Dr. J. O. LAMBERT

Le Sirop du "Dr. J. O. Lambert" s'impose à l'attention des personnes sérieuses. C'est aussi de beaucoup le plus en demande, ayant la plus grande vente sur le continent. L'expérience a prouvé son infailibilité. En dépit des mensonges et de la fourberie de certaines gens se plaisant à le déprécier, sa vente s'accroît tous les jours d'une manière considérable.

N.B.—Prenez garde aux nombreuses imitations qui ne se vendent que sur le titre d'**Huile de Foie de Morue** et qui n'en possèdent pas du tout.

Pieds de cochon désossés . . . . .	1 lb	1.85	....	1.65
Poulets désossés . . . . .	1 lb	....	3.10	3.20
Poulets rôtis . . . . .	2 lb	....	....	3.50
Poulets [giblets] . . . . .	2 lb	....	....	2.00
Pâtés fole gras . . . . .			0.80	1.40
Sliced dried beef . . . . .		3.40	3.00	3.25

**Conserves de poissons**

Très bonne demande cette semaine pour les sardines et le saumon; demande satisfaisante pour les autres conserves de poissons. Prix sans changement.

Nous cotons:

Anchois à l'huile [sulant format] . . . . .	doz.	1.60	4.50
Clams . . . . .	1 lb	0.95	1.35
Crevettes [Shrimps] boîtes . . . . .	1 lb	....	1.50
Crevettes (Shrimps) boîtes . . . . .	2 lbs	....	2.75
Crevettes séchées . . . . .	1 1/2 lb	2.75	2.90
Harengs marinés, imp. " . . . . .		0.00	1.00
Harengs aux Tom., imp. " . . . . .		1.20	1.50
Harengs kippered, imp. " . . . . .		1.25	1.60
Harengs Canadiens . . . . .		0.95	1.00
Homards, bte plate 1 lb. " . . . . .		3.90	4.35
Homards, bte plate 1/2 lb. " . . . . .		2.00	2.50
Homards, bte haute 1 lb. " . . . . .		3.75	3.85
Huitres . . . . .	boîte 1 lb.	....	1.50
Huitres . . . . .	boîte 2 lb.	....	2.75
Maquereau . . . . .		1.10	1.15
Maquereaux de Californie, épiciées, btes ovales . . . . .	doz.	0.00	2.50
Maquereaux de Californie, aux tomates, btes ovales " . . . . .		0.00	2.50
Sardines canadiennes . . . . .	cse	3.75	4.00
Sardines 1-4 importées . . . . .	bte	0.08	0.25 1/2
Sardines 1-2 importées . . . . .	bte	0.18	0.35
Saumon rouge Cohoes, Fraser River, boîte plate " . . . . .		0.00	1.40
Saumon rouge [Sockeye] boîte haute, 1 lb. . . . .	doz.	1.65	1.80
Saumon rouge [Sockeye] boîte plate, 1 lb. . . . .	doz.	1.90	1.95
Saumon rouge [Sockeye] boîte plate, 1-2 lb. . . . .	doz.	0.00	1.20
Saumon du printemps, boîte haute, 1 lb. . . . .	doz.	0.00	1.55
Saumon de printemps, 1-2 lb. . . . .	doz.	0.00	1.00
Saumon Humpback, 1 lb. . . . .	doz.	1.00	1.10
Smelts [Eperlans] aux épices, bte ronde, 1-2 lb. . . . .	doz.	0.90	1.00
Smelts à la moutarde, boîte ovale, 1-2 lb. . . . .	doz.	0.95	0.105
Smelts aux tomates, boîte ovale, 1-2 lb. . . . .	doz.	0.95	1.05

**LARDS ET JAMBONS**

Il y a une très forte demande pour les lards Américains, due évidemment à l'approche des travaux de construction des voies ferrées.

Le lard Woodlawn a été baissé de 25c. par quart et le lard Swift de 50c. par quart.

Nous cotons:

**Lards Américains.**

Lard Jones 19/35 morceaux . . . . .	24.00
Lard Woodlawn, 36/45 morceaux . . . . .	23.75
Lard Monarch, 16/30 morceaux . . . . .	00.00
Lard Swift, 41/50 morceaux . . . . .	24.75
Lard désossés 30/40 Armour . . . . .	25.50

**Lards Canadiens.**

Short Cut Mess, barils . . . . .	24.00
Long Cut Heavy Mess . . . . .	22.00
Long Cut Mess Clear . . . . .	22.00
Long Cut heavy Mess, non désossé . . . . .	22.00

**Vielandes fumées.**

Lard fumé désossés . . . . .	lb.	0.15	0.16
Lard fumé non désossé . . . . .	lb.	0.15	0.16
Jambons . . . . .	lb.	0.13 1/2	0.15 1/2

# POISSON

POUR LE

# CARÊME

**Morue Verte,  
Harengs Salés, (Labrador)  
Truite Salée,  
Saumon Salé,  
Morue fraîche,  
Harengs Frais,  
Brochet, Doré, Saumon,  
Flétan, Haddock Fumé,  
Harengs Fumés, Morue  
Sèche, Morue Désossée.**

## HUITRES au GALLON

Toutes especes de Poissons

Frais, gelés, salés, fumés.

Listes de Prix  
envoyées sur demande.

# LEONARD

## BROS.,

Marchands de Poisson en Gros

20, 22, 24 & 26, Place d'Youville,

MONTREAL

Téléphones à Longue Distance.  
Boîte Postale, 639.

**SAINDOUX**

Bonne demande courante pour les saindoux purs; les saindoux composés sont très actifs depuis que le commerce de gros peut s'approvisionner avec facilité.

Pas de changement de prix à noter.

Nous cotons:

Pur . . . . .	en seaux	2.55	2.65
Pur . . . . .	en tinettes	0.12 1/2	0.12 3/4
Canistres de 10 lbs. . . . .	lb.	0.13 1/2	0.14 1/2
Canistres de 5 lbs. . . . .	lb.	0.13 1/2	0.14 1/2
Canistres de 3 lbs. . . . .	lb.	0.13 1/2	0.14 1/2
Composé . . . . .	en seaux	2.03	2.08
Chaudières de 20 lbs. . . . .		1.95	1.98
Canistres de 10 lbs. . . . .	lb.	....	0.10 1/2
Canistres de 5 lbs. . . . .	lb.	....	0.10 1/2
Canistres de 3 lbs. . . . .	lb.	....	0.11

**POISSONS FUMES, SALES ET GELES**

Très bonne demande pour les poissons en général. Dans les poissons salés, la truite, le hareng et le saumon sont ceux qui se vendent le mieux.

Anguilles salées . . . . .	lb.	....	0.00
Brochet gelé . . . . .	lb.	0.05 1/2	0.06
Doré gelé . . . . .	lb.	0.08 1/2	0.09
Eperlans (smells) gelés lb. . . . .		0.00	0.08
Esturgeon (escargot) gelé lb. . . . .		0.07 1/2	0.08
Flétan gelé . . . . .	lb.	0.08 1/2	0.09
Haddies, bte 15 et 30 lbs, lb. . . . .		0.00	0.00
Haddock salé (200 lbs.) . . . . .	lb.	0.00	7.00
Harengs Labrador . . . . .	qrt.	5.50	6.00
Harengs Labrador . . . . .	1-2 qrt.	....	3.25
Harengs Scotia . . . . .	qrt.	5.00	5.50
Harengs Scotia . . . . .	1-2 qrt.	3.00	3.25
Harengs fumés, [bloaters], Yarmouth . . . . .	bte	....	1.20
Harengs fumés, [bloaters], St. John . . . . .	bte	....	1.20
Harengs gelés (250 poissons), le 100 . . . . .		2.10	2.20
Harengs gelés moyens (400 à 500 poissons), le 100 . . . . .		1.40	1.50
Sardines fumées en pats. bte . . . . .		....	0.10
Maquereau gelé . . . . .	lb.	....	0.10
Morue gelée (petite) . . . . .	lb.	0.04 1/2	0.05
Morue gelée (grosse) . . . . .	lb.	0.05 1/2	0.06
Morue Verte, No 2 . . . . .	qrt.	6.00	6.50
Morue Verte, No 1 . . . . .	qrt.	0.00	8.00
Morue Verte, large . . . . .	qrt.	0.00	9.50
Morue séchée, large, paquet, 112 lbs. . . . .		....	6.50
Morue Etuvée, cse 100 lbs. . . . .		5.50	6.00
Morue Sèche, désossée, briques . . . . .	lb.	0.06	0.12 1/2
Petit poisson blanc gelé qt. . . . .		....	2.15
Saumon C. A. gelé . . . . .	lb.	0.08 1/2	0.09
Saumon Qualla gelé . . . . .	lb.	0.07 1/2	0.08
Saumon Labrador, tierces . . . . .		....	00.00
Saumon Labrador . . . . .	qrt.	12.00	13.00
Saumon Labrador . . . . .	1-2 qrt.	6.50	7.00
Truite des Lacs salée brl. . . . .		....	5.00
Truite de mer, brl. 200 lbs. . . . .		0.00	10.50
Truite de mer marinée 1/2 brl. . . . .		5.75	6.25
Turbot, nouveau, 200 lbs. . . . .		8.00	9.00

**PETITS FROMAGES**

Les prix des fromages n'ont pas changé, on les vend, comme la semaine dernière, de 14 1/2 à 15c. la livre; malgré les prix élevés, la demande est excellente.

**MECHES DE LAMPES**

Nous cotons:

Mèches No 2 . . . . .		0.20
Mèches No 1 . . . . .		0.14
Mèches No 0 . . . . .		0.12

**FICELLE DE COTON**

Nous cotons:

Ficelle 4 plis . . . . .	lb.	0.27	0.23
Ficelle 3 plis . . . . .	lb.	0.22	0.23
Ficelle en cône . . . . .	lb.	0.21	0.22
Câble . . . . .	lb.	....	0.20
Corde à linge, 40 pds . . . . .	doz.	....	1.00



Cordes à linge, 50 pds . doz. .... 1.30  
 Cordes à linge, 60 pds . doz. .... 1.60

**RESINE**

Nous cotons avec une avance de 1-8c. par livre.

Résine G. . . . . lb. 0.02½ 0.03  
 Résine Blanche . . . . lb. 0.03½ 0.04½

**SODA A LAVER**

Le marché est très ferme avec forte demande à la hausse.

Nous cotons:

En sacs, les 100 lbs. . . . . 0.75  
 En 1-2 sacs, les 100 lbs. . . . . 0.80  
 En 1-4 sacs, les 100 lbs. . . . . 0.85  
 En barils de 112 lbs. . . . . 0.95

**BOUGIES**

A noter une avance sur les bougies de Stéarine.

Nous cotons:

Paraffine, 6 à la lb., de . . . 0.08½ 0.09½  
 Paraffine, 12 à la lb., de . . . 0.09½ 0.10  
 Stéarine, 14 oz. 6 et 12 . . . 0.00 0.13½  
 Stéarine, 16 oz. 6 et 12 . . . 0.14½ 0.16

**PLATS EN BOIS**

On cote au paquet.

Plats de 1 lb., pqt. de 250 0.27½ 0.35  
 Plats de 2 lbs., pqt. de 250 0.30 0.40  
 Plats de 3 lbs., pqt. de 250 0.35 0.50  
 Plats de 5 lbs., pqt. de 250 0.50 0.65  
 Plats de ¾ lb., pqt. de 500 0.50 0.65

**BALAIS**

Nous cotons:

Avec manches ordinaires.

4 cordes . . . . . 2.50 3.00  
 3 cordes . . . . . 1.95 2.60  
 2 cordes . . . . . 1.55 2.00

Avec manches Bambou.

3 cordes . . . . . 2.25 2.75  
 4 cordes . . . . . 2.75 3.75

**HUILE DE CASTOR**

On cote l'huile pharmaceutique, 10½c. la lb au baril et en moindre quantité, \$1.20 le gallon; en bouteilles par doz.: 1 oz., 35c.; 2 oz., 50c.; 3 oz., 60c.; 4 oz., 75c.; 1-4 de pinte, \$1.10; 1-2 pintes, \$1.55 et pintes, \$2.75; l'huile industrielle se vend de 10½ à 11c. en estagnons de 40 livres.

**HUILE DE PETROLE**

Nous cotons avec une baisse de 1-2c. par gallon sur les qualités Silver Star et Standard Acme:

Pratt's Astral Oil . . . . . le gal. 20  
 Silver Star . . . . . le gal. 15  
 Standard Acme . . . . . le gal. 16½

**UNE GROSSE EPARGNE**



Littéralement les Livres de Coupons d'Allison coûtent moins que rien. Avec eux toute erreur est impossible, ce qui économise un grand nombre de fois le prix auquel nous les vendons. Par conséquent en économisant un montant bien plus considérable que celui que vous payez pour ces livres, non seulement ils vous coûtent moins que rien, mais encore vous recevez une grosse PRIME avec chaque livret que vous achetez.

**Si un client desire Acheter a Credit** pour un montant de \$10.00, donnez-lui un livret à coupons de Allison de \$10.00, chargez lui ce montant et tout est dit. Mettez le système en opération sans plus tarder.

**Plus de Livres de Fournisseurs Plus d'entrées à faire Plus de Temps Perdu Plus de différends Plus d'erreurs**

Il y a d'autres livres de coupons; mais pour quoi ne pas prendre le meilleur? Laissez nous vous envoyer un échantillon gratuit. Fabriqués par

**ALLISON COUPON CO. - Indianapolis, Ind.**

En vente à la Librairie Beauchemin, Ltée, Montreal  
 Seul Agent pour la Province de Québec.

**LA FARINE PRÉPARÉE**  
 (Self-Raising Flour)

**DE BRODIE & HARVIE**

est aujourd'hui la farine préférée des ménagères. Elle donne une excellente pâtisserie, légère, agréable et recherchée par les amateurs. Pour réussir la pâtisserie avec la farine préparée de Brodie & Harvie, il suffit de suivre les directions imprimées sur chaque paquet.

10 et 12 Rue Bleury, MONTREAL

Voulez-vous avoir satisfaction?

**Essayez mes Vinaigres et Marinades**

**Thés - Cafés**

Ecrivez, Téléphonnez ou Télégraphiez.

**LEON TANGUAY**  
 Négociant en Gros  
 197-199, rue St-Paul, MONTREAL  
 Tel: Bell Main 2381 et Marchands 869.

**GRAINS ET FARINES**

Les derniers avis télégraphiques tentent comme suit les marchés d'Europe:

Londres:—

Blé en transit: sans changement nominal.  
 Blé dur d'hiver No 1 . . . . .  
 Blé du printemps:  
 Manitoba No 1 du Nord . . . . . 32 s 0 d  
 Manitoba No 2 du Nord . . . . . 0 s 0 d  
 Maïs en transit: tranquille mais soutenu.  
 Américain mélangé . . . . . 21 s 0 d  
 La Plata Jaune . . . . . 0 s 0 d

Liverpool:—

Blé disponible: soutenu.  
 Blé du printemps:  
 Manitoba No 1 du Nord . . . . . 6 s 6½d  
 Manitoba No 2 du Nord . . . . . 6 s 5½d  
 Manitoba No 3 du Nord . . . . . 0 s 0 d  
 Blé dur d'hiver No 2 . . . . . 6 s 2 d  
 Blé d'hiver de l'Ouest No 2 6 s 4 d  
 Futur blé: soutenu.  
 Mars . . . . . 6 s 6 d  
 Mai . . . . . 6 s 5½d  
 Futur maïs: soutenu.  
 Mars . . . . . 4 s 4½d  
 Mai . . . . . 4 s 5½d  
 Maïs disponible: ferme.  
 Américain mélangé, nouv. disponible . . . . . 4 s 3½d

Paris:—

Blé: à peine soutenu.  
 Mai-août . . . . . 23.30  
 Farine: ferme.  
 Mai-août . . . . . 30.40

**Marché de Chicago**

Une augmentation considérable dans les recettes de blé au Nord-Ouest et une température favorable pour de plus fortes livraisons ont été la cause momentanée d'une baisse des prix. Mais avec une amélioration de la demande pour l'exportation et des rapports de dommages au blé ensemencé à l'automne, le marché de Chicago s'est raffermi hier.

On cotait mercredi, à la clôture:

	Mai	Juill.
Blé	77½	78
Blé-d'Inde	46½	46½
Avoine	40½	36½

**Marché de Montréal**

L'avoine est ferme; on cote de 43 à 44c. pour No 2 en magasin. Les autres grains sont sans changement à nos cotes de la semaine dernière.

On compte sur une forte exportation de blé du Manitoba dès l'ouverture de la navigation; il s'est exporté cette semaine du blé de cette provenance qui a emprun-

**Avant d'acheter**

**BLÉ-D'INDE, FAIN, FÈVES, FARINES, AVOINE, &c.**

DEMANDEZ NOUS NOS PRIX.

**QUINTAL & LYNCH**

29, rue McGill  
**MONTREAL.**

té la voie ferrée jusqu'à la côte de l'Atlantique; ce fait prouve que, dans certaines circonstances, le fret par voie de fer n'est pas trop élevé pour l'exportation et donnerait tort à ceux qui ont prétendu que jamais le G. T. R. ne pourrait transporter un chargement de grain des plaines du Nord-Ouest à l'Atlantique sans emprunter la voie fluviale sur une bonne partie du parcours.

La demande pour les farines de blé s'améliore continuellement; les prix sont soutenus à nos anciennes cotes.

Le marché est très ferme pour les issues de blé avec une bonne demande et toujours peu de marchandises. Nous maintenons nos anciennes cotes.

La demande pour la farine d'avoine roulée est tranquille aux anciens prix.

**Grains.**

Blé du Manitoba No 1 dur.	0.90	0.90½
Blé du Nord, No 1 . . . . .	0.88	0.88½
Avoine blanche No 1 . . . . .	0.43	0.43½
Avoine No 3 . . . . .	0.42	0.42½
Avoine No 4 . . . . .	0.41	0.41½
Orge à moulée . . . . . 48 lbs.	0.53	0.54
Pois No 2 ordinaires . . . . .	0.85	0.87
Sarrasin . . . . . 48 lbs.	0.53	0.54
Blé-d'Inde américain No 2 . . . . .	0.59	0.60
Blé-d'Inde américain No 3 . . . . .	0.57	0.58

**Farines.**

Patente d'hiver . . . . . 2 sacs	4.00	4.15
Patente du Printemps 2 sacs	4.50	4.60
Straight rollers . . . . . baril	3.55	3.65
Forté à boulanger . 2 sacs	4.00	4.10
Farine de blé-d'Inde . . . . .	1.35	1.45
Farine à pâtisserie . . . . .	2.25	

**Farines d'avoine**

Avoine roulée . . . . . sac	0.00	2.10
Avoine roulée . . . . . baril	0.00	4.45

**Issues de blé en sacs**

Son Manitoba, au char, ton	00.00	21.00
Grû Manitoba, au char, ton	22.00	23.00
Son d'Ontario, au char, ton	21.00	21.50
Grû d'Ontario, au char . . . . .	22.00	23.00
Moulée . . . . . au char	21.00	27.00

**FROMAGE**

**Marché anglais**

MM. Marples, Jones & Co., nous écrivent de Liverpool, à la date du 8 fév. 1907:

La demande pour le fromage canadien, bien qu'elle n'ait pas été aussi active que précédemment, a parfaitement suffi pour permettre aux importateurs de hausser encore leurs prix de 6d, par quintal, et le marché était ferme à ces cotes en fermeture.

Nous cotons:

Blanc, Canadien, choix . . . . .	64/6	à 65/6
Coloré, Canadien, choix . . . . .	65/6	à 66/6



Quand vous achetez des

Confitures,  
Gelées et  
Marmelade  
d'Orange

**d'UPTON**

Vous achetez quelque chose qui est facile à vendre de nouveau.

Le consommateur apprécie la qualité des **Marchandises d'Upton**

**ROSE & LAFLAMME**

Agents de vente pour l'Est.  
400, rue St-Paul, Montréal.

**45 DES PLUS HAUTES RECOMPENSES**

En Europe et en Amérique

**Les CACAOS et CHOCOLATS**

Purs, de Haut Grade

— DE —

**Walter Baker & Co.**

LTD.



Marque de Commerce.

Leur Cacao pour le Déjeuner, est absolument pur, délicieux, nutritif et coûte moins de 1 cent par tasse.

Leur Chocolat Premium No. 1, Enveloppes Bleues, Etiquettes Jaunes, est le meilleur chocolat nature sur le marché, pour l'usage de la famille.

Leur Chocolat Caracas au sucre est le plus fin chocolat à manger qui soit au monde.

Un livre de recettes de choix, en Français, sera envoyé à toute personne qui en fera la demande.

**Walter Baker & Co., Ltd.**

Etablis en 1780

DORCHESTER, MASS.

Succursale, 86 rue St-Pierre,

MONTREAL

**Marché de Montréal**

Il y a une bonne demande pour le fromage de septembre; il s'est fait des ventes au prix des détenteurs, c'est-à-dire à 13 3-4c. Quelques-uns ont confiance d'obtenir 14c., les stocks s'épuisent de plus en plus.

**BEURRE**

**Marché anglais**

MM. Marples, Jones & Co., nous écrivent de Liverpool, à la date du 8 fév. 1907:

Les approvisionnements des descriptions des Colonies continuent à être très abondants et malgré une température toujours pénible, les valeurs sont plutôt plus faciles. Les beurres du Danemark et d'autres endroits du continent offrent peu de variation dans leurs prix, tandis qu'en vue probablement d'arrivages réduits de beurre des colonies, pendant la semaine ou les deux semaines suivantes, les câblogrammes de Copenhague ont annoncé des cotes officielles sans changement. Les beurres secondaires et de qualité inférieure de toutes les descriptions sont des plus difficiles à vendre.

Nous cotons:

Argentine, crèmerie, choix	104/0	à 105/0
Australien, crèmerie, choix	98/0	à 100/0
N.-Zélande, crèmerie, choix	104/0	à 105/0
Canais, crèmerie en barils		
Choix et Surchoix . . . . .	114/0	à 118/0

**Marché de Montréal**

Le marché est très ferme avec tendance à la hausse, principalement pour les beurres de bonne qualité. La demande est bonne pour les bons beurres dont les stocks ne sont pas très importants. Nous maintenons nos prix de la semaine dernière.

Nous cotons:

Beurres de crèmerie, choix	0.00	0.26
Beurres de crèmerie, moyens	0.24	0.25
Beurres de Laiterie, choix . . . . .	0.00	0.23
Beurres de Laiterie, moyens	0.20	0.22
Beurres en rouleaux . . . . .	0.22½	0.23½

**OEUFS**

**Marché anglais**

MM. Marples, Jones & Co., nous écrivent de Liverpool, à la date du 8 fév. 1907:

Demande modérée et prix plus bas de nouveau.

Nous cotons:

Oeufs du Canada . . . . .	9/6	à 10/0
Oeufs d'Irlande . . . . .	10/6	à 11/0
Oeufs du Continent . . . . .	7/0	à 6/6



Lait Condensé  
Marque "Eagle"

Quelques mots pleins de vérité valent une discussion d'une heure.

**Les Marques de Borden**

sont les meilleures comme fabrication, genre, prix et qualité de vente.

**W. H. DUNN, Montréal et Toronto.**

Scott, Bathgate & Co., Winnipeg, Man. Shallcross, Macaulay & Co., Vancouver et Victoria, C.A.



Crème Evaporée  
Marque "Peerless"  
(Non sucrée)

**Marché de Montréal**

La demande est excellente et les arrivages sont presque nuls; aussi les prix sont-ils très fermes. Nous cotons à la douzaine, en lots de caisse: Oeufs No 1 et chaulés, 26 à 27c.; oeufs choisis, 29c. et oeufs frais, 33c.

**LEGUMES**

Asperges . . . . .	la doz.	0.00	0.90
Aubergines . . . . .	la doz.	0.00	0.90
Betteraves . . . . .	le sac	0.00	0.75
Betteraves nouvelles	la doz.	0.00	1.25
Carottes . . . . .	le sac	0.75	1.00
Carottes nouvelles	la doz.	0.00	1.00
Céleri . . . . .	la doz.	0.00	1.00
Céleri de Californie	le cte	0.00	6.50
Champignons . . . . .	lb.	0.90	1.00
Chouxfleurs . . . . .	la doz.	2.00	3.00
Choux . . . . .	le qrt.	1.50	2.00
Concombres . . . . .	la doz.	2.50	3.00
Cresson . . . . .	doz. pqts.	0.00	0.75
Echalottes . . . . .	la doz.	0.00	0.60
Epinards . . . . .	leqrt.	0.00	4.50
Fèves vertes et jaunes, le panier . . . . .		0.00	9.00
Navets . . . . .	le sac	0.00	0.60
Oignons d'Espagne . . . . .	crate	2.25	2.50
Oignons rouges . . . . .	le sac	0.00	1.75
Oignons rouges . . . . .	qrt.	0.00	3.75
Panais . . . . .	le sac	0.00	1.00
Patates [au détail] le sac			
90 lbs.		0.80	0.85
Patates [en gros] le sac			
90 lbs.		0.70	0.75
Patates sucrées . . . . .	le panier	0.00	2.50
Patates nouvelles . . . . .	lb.	0.00	0.07
Piment . . . . .	le panier	0.00	0.00
Poireaux . . . . .	la doz. paquet	0.00	0.15
Persil . . . . .	doz. pqts.	0.00	0.75
Radis . . . . .	la doz.	0.00	0.50
Ralfort . . . . .	la lb.	0.12	0.15
Rhubarbe . . . . .	doz.	0.00	0.75
Salade de Waterloo . . . . .	la bte	0.00	1.60
Salade de Boston, la doz. pqt.		0.90	1.50
Salsifis . . . . .	la doz. de pqts.	0.00	0.50
Tomates Floride . . . . .	le crate	0.00	4.50
Topinambours . . . . .	le sac	0.00	1.25

**FRUITS VERTS**

Ananas . . . . .	le crate	0.00	5.00
Atocas . . . . .	le quart	7.00	10.00
Bananes . . . . .	le régime	1.00	2.00
Citrons Malaga . . . . .	la caisse	0.00	0.00
Citrons Messine . . . . .	la bte	0.00	2.75
Kumquats . . . . .	le casseau	0.00	0.20
Fraises . . . . .	le caseau	0.00	0.40
Oranges Jamaïque . . . . .	le qrt.	0.00	4.00
Oranges Jamaïque . . . . .	la bte	0.00	2.50
Oranges Mexicaines . . . . .	la bte	0.00	2.50
Oranges Valence 420) . . . . .		0.00	3.50



**LE Bleu Carré Parisien**

est exempt d'indigo, et ne tache pas le linge. Il est plus fort et plus économique que n'importe quel autre bleu employé dans la buanderie.

En usage depuis 40 ans.  
**MEDAILLE D'OR.**

**TELLIER, ROTHWELL & CIE,**  
Seuls Fabricants MONTREAL

**A. RACINE & CIE**

Marchandises Sèches

**EN GROS**

340-342, rue St-Paul,  
**MONTREAL**

Bureau à Ottawa, 111 Rue Sparks  
Bureau à Québec, 70 Rue St-Joseph

**Naz. Turcotte & Cie.**

Thés,  
Cafés,  
Liqueurs  
et  
Epiceries

**QUEBEC, - CANADA.**

Oranges Valence [714] . . . . .	4.25	4.50
Pommes . . . . . le quart	3.00	4.50
Raisin Malaga . . . . . le qrt.	10.00	12.00

**POMMES**

MM. J. C. Houghton & Co., nous écrivent de Liver&pool, à la date du 7 fév. 1907:

On demande de bons lots de pommes canadiennes et américaines pour lesquelles on paie de bons prix; mais la prépondérance des fruits mous et endommagés donne des résultats généraux qui seroit loin d'être satisfaisants. Les Newtowns de Californie et d'Orégon en bon état se maintiennent aux dernières cotes; toutefois quelques lots de Newtowns de Californie contiennent des déchets.

**PRIX A L'ENCAN**

Pommes	Vendredi 1 Fév.		Lundi 4 Fév.		Mercredi 6 Fév.	
	s. d.	s. d.	s. d.	s. d.	s. d.	s. d.
<b>Americaines-Baril</b>						
Baldwin . . . . .	10 0	19 0	7 0	18 6	7 0	15 0
Ben Davies . . . . .	12 0	16 0	11 6	15 6	11 0	15 6
Greening . . . . .	10 0	20 0	8 0	19 6	8 0	18 0
Russett . . . . .	12 0	18 0	11 0	18 0		
Stark . . . . .			11 0	15 6		
<b>Newtown</b>						
Pippin . . . . .	21 0		12 9	17 9		
<b>Canadiennes-Baril</b>						
Baldwin . . . . .	10 0	17 6	12 6	20 0	11 0	17 6
Greening . . . . .	10 0	13 0	7 6	11 6		
G. Russett . . . . .	13 0	24 0	14 0	24 6		
Spy . . . . .	13 0	19 0	10 0	20 0		
Ben Davies . . . . .	12 0	17 0	12 0	17 6	12 0	16 6
Phoenix . . . . .			14 0	20 0		
<b>Nouv.-Ecosse-Baril</b>						
Baldwin . . . . .			10 6	13 9	11 0	13 9
Ben Davies . . . . .			10 9	13 6	10 0	14 6
<b>Californian - bte</b>						
Newtown						
Pippin . . . . .	7 6	9 3	8 6	8 9	7 6	9 0
<b>Oregon-Newtown</b>						
Pippin . . . . .			14 0	14 3		

**FOIN PRESSE ET FOURRAGES**

MM. Hosmer, Robinson & Co., nous écrivent de Boston, à la date du 14 fév. 1907:

Les arrivages pour la semaine dernière ont été de 161 chars de foin et 10 chars de paille; 8 chars de ce foin étaient destinés à l'exportation.

Semaine correspondante l'an dernier: 179 chars de foin et 6 chars de paille, dont 36 chars de foin pour exportation.

Le surplus de foin qu'il y avait sur le marché a été réduit cette semaine. Les bonnes qualités de foin sont en bonne demande, mais il n'y a pas d'amélioration pour le foin de qualité inférieure.

Le marché est tranquille pour la paille de seigle.

SEL

Si c'est de SEL que vous avez besoin,

nous en avons.

Assortiment Complet des Meilleures Marques.

SEL

**VERRET, STEWART & CO., Limited.**

**MONTREAL**



Nous cotons :	Grosses balles	Petites balles
Foin choix.....	\$21.00 à 00.00	\$20.00 à 00.00
Foin No 1.....	19.00 à 00.00	19.00 à 00.00
Foin No 2.....	18.00 à 00.00	18.00 à 00.00
Foin No 3.....	15.00 à 00.00	15.00 à 00.00
Foin trèfle mêlé.....	15.00 à 00.00	15.00 à 00.00
Foin trèfle.....	14.00 à 15.00	14.00 à 15.00
Paille de seigle liée.....	12.00 à 12.50	0.00 à 00.00
Paille de seigle en balles.....	9.00 à 10.00	0.00 à 00.00
Paille d'avoine.....	8.00 à 9.00	0.00 à 0.00

### Marché de Montréal.

Le marché du foin est faible; nous marquons cette semaine des prix plus bas qui sont encore trop hauts pour l'exportation; le marché local est suffisamment approvisionné.

Nous cotons sur rails à Montréal par tonne, en lots de char:

Foin pressé.....	13.00	13.50
Foin pressé No 2.....	12.00	12.50
Foin mélangé de trèfle.....	11.00	11.50
Foin de trèfle pur.....	0.00	11.00
Paille d'avoine.....	6.25	6.75

### PEAUX VERTES

Le marché est calme et sans changement.

Les commerçants de Montréal paient aux bouchers: Boeuf No 1, 12c.; No 2, 11c.; No 3, 10c. Veau No 1, 12c.; No 2, 10c.; moutons, 50c.; agneaux \$1.00; cheval No 1, de \$3.00 à \$3.50.

Les tanneurs paient aux marchands: Boeuf No 1, 13c.; No 2, 12c.; No 3, 11c. Veau No 1, 13c.; No 2, 11c.

### VOLAILLES

Les volailles mortes sont très peu demandées; les prix sont généralement plus bas; nous cotons: poules, de 8 à 9c.; poulets, de 10 à 12c.; dindes, de 12 à 13c.; canards, 9 à 11c. et oies, de 9 à 10c.

### LA PRODUCTION DE LA GAZOLINE

L'élévation du prix de la gazoline a un effet économique d'une grande importance, dit "Boston Transcript". La force motrice est fournie aujourd'hui à des milliers de manufactures dispersées çà et là par des machines à gazoline, à explosion, principe qu'a rendu familier le mécanisme des automobiles. Mais l'élévation du prix de la gazoline gêne d'une manière si sérieuse le développement, si non le maintien, de cette forme de fourniture de la force motrice, que les fabricants de machines font maintenant des essais, sur une vaste échelle, sur les produits de distillation les moins coûteux, dans l'espoir d'obtenir un succédané convenable. C'est contre cet usage commercial de la gazoline que les prix actuels auront leur premier effet. Mais d'autres de ses usages seront affectés, notamment le développement des chariots automobiles, si les prix montent beaucoup plus haut. Sans la perspective de détourner une partie de la demande vers les autres produits de la distillation de l'huile brute et la probabilité que l'alcool dénaturé soulagera quelque peu la situation, la gazoline aurait atteint un prix beaucoup plus élevé que le prix actuel. La qualité de la gazoline est aussi affectée; on croit en effet qu'une certaine proportion d'huile brute du Texas est souvent mélangée

## CHOCOLAT "Elite"

Non Sucré

DES EPICIER

POUR TOUS LES

### Besoins de la Cuisine

Tablettes de ¼ lb

FABRIQUÉ PAR

## JOHN P. MOTT & CO.,

HALIFAX, N. S.

J. A. TAYLOR, Agent, MONTREAL.

### Essence Concentrée

POUR

## Liqueur de Chartreuse

Jaune ou verte (au goût)

Avec un flacon d'Essence concentrée pour Liqueur de Chartreuse des Laboratoires S. Lachance, vous pouvez faire une pinte d'une liqueur des plus exquises, en même temps que très hygiénique et vous coûtant à peine le quart de ce que vous avez à payer pour les meilleures liqueurs.

Avec chaque flacon se trouve la manière de s'en servir qui est des plus faciles.

**En Vente partout, prix 25c.**

Sur réception du montant nous vous la ferons parvenir franco par la maille.

DEPOSITAIRES:

La Cie des Laboratoires  
S. Lachance, Limitee.

87 rue St-Christophe, MONTREAL.

## Lacaille, Gendreau & Cie

Successeurs de Chs. Lacaille & Cie

### EPICIER EN GROS

Importateurs de Mielasses, Sirops,  
Fruits Secs, Thés, Vins, Liqueurs,  
Sucres, Etc., Etc.

Spécialité de Vins de Messe de Sicile et  
de Tarragone.

329 Rue St-Paul et 14 Rue St-Dizier  
MONTREAL

## La Compagnie Chimique Kinot Limitée

...Manufacturiers et Importateurs de...  
Produits Chimiques et Pharmaceutiques

Propriétaires des Spécialités Kinot

442 ST-PAUL, - - - MONTREAL

avec de l'huile des puits de Pensylvanie afin d'utiliser davantage cette dernière avant que le procédé du raffinage commence. Il en résulte ce résidu plus grand de matières minérales dont se plaignent automobilistes et autres.

La production de la gazoline en Amérique n'est pas apparemment en augmentation, bien que la production d'huile brute de ce pays ait augmenté continuellement de volume et soit maintenant plus forte que jamais. Ce contraste est dû au caractère des champs d'huile du Texas et de la Californie, qui fournissent les uns comme les autres une faible proportion de gazoline et aussi d'huiles plus légères de toutes les autres catégories. Les meilleurs champs pétrolifères sont ceux de Pensylvanie. Mais cet Etat ne maintient pas les proportions qu'il avait prises dans la production totale; de là le déficit relatif de la production de gazoline.

Dans le procédé du raffinage du pétrole, les premières vapeurs qui se condensent sont, dans l'ordre indiqué, celles de naphte, de gazoline et de kérosène; viennent ensuite les huiles neutres ou huiles paraffinées qui sont vendues aux compagnies de gaz pour produire l'éclairage des villes, puis les produits lubrifiants de distillation et enfin les huiles lourdes employées dans les cylindres. En Pensylvanie, 60 à 70 pour cent du pétrole sont convertis en kérosène ou en produits légers de distillation, tandis qu'au Texas, on n'utilise à ce but que 20 pour cent du pétrole. Voilà le fin mot de l'histoire. La présente génération a vu la gazoline se vendre à 6 ou 7 cents le gallon, parce qu'alors la demande était très faible. Elle se détaille maintenant à environ 20 cents. Certaines industries, principalement celles de l'automobile et de la machine à gazoline, ont tellement concentré la demande que le prix de la gazoline augmentera sûrement, si d'autres produits ne viennent la suppléer. On espère que, grâce au génie de l'homme, les huiles paraffinées pourront être employées dans les machines des manufactures.

La kérosène, dont le prix monte toujours, quoique relativement moins que celui de la gazoline, est la grande substance éclairante de l'univers. Il est curieux de remarquer que le développement des usines de lumière électrique semble augmenter la demande pour la kérosène, souvent même dans les villes où ces usines électriques sont établies; le public s'accoutume à certains degrés de lumière, il contracte sous ce rapport des habitudes qui, à l'instar des demandes populaires pour le chauffage et d'autres choses, se font voir sur toute la ligne. Le gaz et la lumière électrique ont créé un goût pour la lumière, ce qui affecte en retour ceux qui sont obligés de s'éclairer à la kérosène.

Les troubles de Russie ont eu une forte

répercussion sur la situation en Europe, qui a été obligée d'importer de grandes quantités de pétrole du Texas, bien qu'un petit nombre d'années auparavant, c'était avec une grande difficulté que le Texas pouvait trouver là un marché pour ses huiles lubrifiantes. Cette demande est énorme maintenant et il est presque impossible de la satisfaire. Le monde pourrait à juste titre se demander comment il fera pour lubrifier ses machines en nombre infini et pour s'éclairer quand la source des huiles minérales aura été épuisée, s'il n'avait pas déjà eu à s'occuper de questions de même nature. La vieille dame qui pensait devoir rester dans l'obscurité quand il n'y aurait plus de baleines dans la mer, exprimait une crainte qui a pris de nombreuses formes. Le Président Dwight, du Yale College, dans un livre célèbre "Travels", écrit il y a un siècle, considérait que les perspectives de l'Etat de New-York, pour son développement en population et en commerce, n'étaient limitées que par son approvisionnement en combustible. Il ne pensait pas qu'il pouvait y pousser assez de bois pour plus d'un certain nombre d'habitants. Bien qu'il eût visité le Niagara, il ne l'avait jamais regardé comme pouvant remplacer le bois des forêts.

Quelques-uns des puits les plus anciens de Pensylvanie produisent toujours du pétrole, quoiqu'en moindre quantité qu'autrefois. Mais on découvre constamment de nouvelles régions pétrolifères, de sorte que la génération présente n'a pas à s'inquiéter. Le prix économique servira de frein effectif à la consommation, en empêchant de se détourner de l'offre, de même qu'il est cause maintenant que des inventeurs expérimentent des machines qui puissent utiliser les huiles de qualité inférieure.

William Dobie, nouveau président de la E. W. Gillett Co., Ltd.

Monsieur Wm. Dobie, de la E. W. Gillett Company Ltd., est un Canadien; il est né à Woodlands, Ont., au bord du fleuve St-Laurent, à environ vingt milles à l'Ouest de Cornwall, lieu de naissance de sa famille, y compris trois soeurs et deux frères. Encore jeune, il quitta le pays pour les Etats-Unis et en 1879, il entra dans la maison de feu E. W. Gillett, de Chicago. Le travail qu'il accomplit comme commis voyageur fut tel que son patron se trouva justifié de le placer à la tête d'un bureau établi d'après les conseils de M. Dobie à St-Louis, Mo. Il resta là deux ans où il fit des affaires considérables et très satisfaisantes.

Le climat de St-Louis est fatigant et M. Dobie revint au Canada. En mars 1886, il y a près de vingt et un ans, il commença à faire la fabrication en petit, pour E. W. Gillett Co. Ltd, de Chicago, à Toronto, 32-34 rue Front Ouest, où il occupait trois petits étages. Les affaires, sous sa direction unique, continuèrent à s'élargir et M. Dobie acquit successivement différents étages de la bâtisse où il se trouvait. Avant l'ouverture de la succursale canadienne en 1886, M. Dobie

s'était adressé au commerce de gros du Canada, toutes les expéditions des commandes étant faites de la manufacture de Chicago.

acheté. En 1892, la compagnie Gillett fut incorporée et cette opération met en grand relief le tact en affaires de M. Dobie, car cette compagnie est unique dans

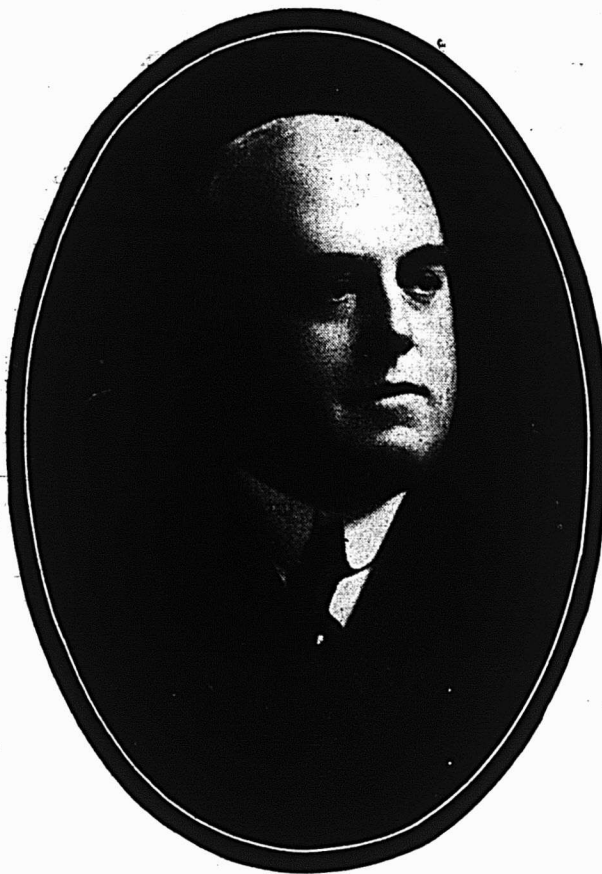

Wm. Dobie, Toronto

Dns le grand incendie de Toronto, en 1904, les manufactures de la rue Front furent détruites et le bel établissement actuel situé rues King et Duncan fut

l'industrie: elle a pour actionnaires les épiciers en gros et au détail de tout le Dominion du Canada et de Terre-Neuve. Feu E. W. Gillett fut le premier prési-

## IMPORTANT

Ne vous laissez pas convaincre qu'il y a d'autres Thés **TOUT AUSSI BONS**, car il n'y a qu'un **SEUL** Thé, et c'est le

## Thé "Blue Ribbon"

Si votre Epicier de Gros "**NE PEUT PAS**" vous en fournir, téléphonez ou télégraphiez vos ordres directement à nous, **A NOS FRAIS**.

**Blue Ribbon Tea Co., Limited,**

12, rue Front. Est, Toronto.



## COLD STORAGE

Circulation d'air froid et sec, Ventilation parfaite, Température appropriée à la nature des produits à conserver.

Conservation, d'après les méthodes scientifiques les plus approuvées, de

**Beurre, Fromage, Œufs, Fruits.**

Coin des rues des Sœurs Grises et William, Montréal.

M. GOULD, GÉRANT.

dent de la compagnie incorporée et M. Dobie en fut le gérant général et le trésorier. A la mort de M. Gillett, survenue il y a trois ans, son fils, Chas. W. Gillett fut nommé président. C'était le désir des directeurs ainsi que celui de Chas. W. Gillett à cette époque que M. Dobie assumât les fonctions de président. Toutefois, cet honneur fut décliné, mais à l'assemblée annuelle qui eut lieu récemment, M. Dobie fut élu unanimement à la présidence.

Aujourd'hui, les marchandises de Gillett sont les spécialités d'épicerie les mieux annoncées qui soient offertes au commerce.

La lessive de Gillett, la Poudre à Pâte Magique et la Levure Royale sont aussi bien connues dans tout le Canada que le blé dur No 1 ou le Niagara. Ce résultat a été obtenu par une publicité de premier ordre, dirigée avec soin. Il n'est pas étonnant que M. Dobie, soit un fervent de la publicité. Il sait comment la faire rapporter et en a fait un succès.

M. Dobie a une faculté remarquable pour s'occuper des détails et une capacité de travail étonnants. Ces qualités jointes à une extrême perspicacité commerciale et à une faculté d'embrasser des affaires considérables, faculté basée sur une expérience achevée et un jugement sûr, l'ont placé au premier rang des industriels canadiens.

#### Personnel

—M. W. F. Léonard, de St. John, N. B., de la maison Léonard Bros., marchands de poissons en gros, est actuellement à Montréal.

La maison Wm. Clark a adressé à tous les épiciers de détail du Canada une liste de ses produits. Les conserves alimentaires de la maison Wm. Clark, 83, rue Amherst, Montréal, jouissent d'une réputation enviable dans toute l'étendue du Canada et même à l'étranger; nous doutons fort qu'il y ait une seule maison de détail d'épicerie dans tout le pays qui ne vende au moins quelques-unes des spécialités de cette maison. Si parmi nos lecteurs intéressés, il s'en trouve qui n'aient pas reçu la liste des produits de Wm. Clark, nous les engageons vivement à la demander; elle leur sera très utile pour passer leurs commandes à leurs fournisseurs.

La Ozo Co. Limited désire attirer l'attention de ses clients sur le nouvel emballage qu'elle a adopté pour ses confitures. Au lieu de les mettre en seaux de bois comme auparavant, ce qui parfois leur communiquait un goût, elle les met maintenant en canistres en fer-blanc de sept livres. Ces canistres sont vernissés intérieurement par un produit chimique qui empêche l'action du contenu sur l'étain des canistres. Cet emballage est ainsi conforme aux exigences de la commission des aliments purs.

#### Personnel

—M. Chas. Chaput, de la maison L. Chaput, Fils et Cie, est parti jeudi soir pour le Sud des Etats-Unis où il passera cinq semaines environ.

**L'annonceur sage, non seulement profite de sa propre expérience, mais, aussi bien, de celle des autres annonceurs.**

Nous attirons l'attention de nos lecteurs sur les thés offerts par la maison L. Chaput, Fils et Cie, dans son annonce d'autre part. Les thés de la marque "Owl" sont d'une valeur exceptionnelle pour les prix auxquels ils sont cotés et, malgré l'avance de 2c. par livre, nous conseillons aux acheteurs de se hâter de placer leurs commandes, ils n'auront pas à le regretter.

La maison L. Chaput, Fils et Cie offre à titre gracieux un joli cadre avec chaque ordre.

**"Oui, Talleyrand," disait un jour Napoléon à son ministre, "Je suis le maître de l'Europe, parce que je travaille plus que tout autre homme sur le continent. Le meilleur indice de la puissance, c'est la capacité de travail et une conviction intense de sa nécessité." — (System.)**

Le nombre des automobiles en France, sur lesquels la taxe a été perçue en 1905, est de 21,523, représentant une moyenne de 179,361 chevaux-vapeur. Sur ce total, le département de la Seine figure pour 4,627 automobiles et 45,346 chevaux, soit une moyenne de 10 chevaux par voiture. Dans les autres départements, le nombre des automobiles était de 16,896, avec une force de 134,015 chevaux-vapeur, soit une moyenne de 8 chevaux par voiture.

## Trop Dispendieux pour Mon Commerce!



Tout détaillant qui dit cela de "Business Systems", travaille sous le coup d'une idée erronée.

L'importance d'un commerce est le facteur qui détermine le coût de l'installation de "Business Systems".

"Business Systems" sont, en proportion tout aussi économiques pour le plus petit magasin de détail que pour la plus grande manufacture.

Dans les divers commerces, "Business Systems" ont pour but de s'adapter à des buts différents.

Dans vos commerce, M. le Détailleur, "Business Systems" au lieu d'être "trop dispendieux", épargnent le temps et sont une économie réelle.

Vous pouvez comprendre pourquoi un système qui tient

vos livres à jour et écrit vos factures en même temps, est économique, n'est-ce pas?

Ce n'est qu'une des choses que "Business Systems" feront pour vous.

Permettez-nous de vous en dire davantage.

Envoyez-nous une carte postale et nous vous enverrons tous les détails.

Il ne vous en coûtera qu'un cent pour en savoir davantage.



**BUSINESS  
SYSTEMS  
LIMITED  
98 SPADINA AVE.**

**TORONTO, CANADA.**



PRIX COURANTS.

Dans la liste qui suit, sont comprises uniquement les marques spéciales de marchandises dont les maisons, indiquées en caractères noirs, ont l'agence ou la représentation directe au Canada, ou que ces maisons manufacturent elles-mêmes. Les prix indiqués le sont d'après les derniers renseignements fournis par les agents, représentants ou manufacturiers eux-mêmes.

THE AMERICAN TOBACCO CO.		Tabac coupés		Caracas Tablets, 100 paquets, 5 noués ensemble, par boîte . . . 3 00	
MONTREAL		la lb		Chocolat Soluble (Soda chaud ou froid] boîtes de 1 lb. . . . . 0 41	
<b>Cigarettes</b>	<b>Le 1000</b>	Old Chum. . . . . 10s. . . . . 0.85		Gaufrettes Chocolat Vanille, 48 par boîte, la boîte . . . . . 1 56	
Richmond Straight Cut. . . . .	12.00	Puritan. . . . . 11s. . . . . 0.85		Les cotations ci-dessus sont F. O. B., Montréal.	
Sweet Caporal. . . . .	8.50	Lord Stanley, btes ½ lb. . . . . 1.05		<b>BORDEN'S CONDENSED MILK CO.</b>	
Athlete . . . . .	8.50	Meerschaum . . . . . 10s. . . . . 0.82		Wm. H. Dunn, Agent, Montréal	
Old Judge. . . . .	8.50	Athlete Mixture, btes ½ et ½ lb. . . . . 1.35			
New Light [tout tabac]. . . . .	8.50	Old Gold. . . . . 12s. . . . . 0.95			
Sub-Rosa Cigarras [tout tabac]. . . . .	8.50	Seal of North Carolina. . . . . 12s. . . . . 0.95		Lait Condensé. La cse La doz	
Derby. . . . .	6.55	Duke's Mixture. . . . . . . . . . . 0.82		Marque "Eagle" (4 doz.) . . . 6.00 1.50	
Old Gold. . . . .	6.30	Virginity. . . . . . . . . . . 1.25		Marque "Gold Seal" (4 doz.) 5.00 1.25	
Prince. . . . .	5.75	Old Virginia, pqts ½ et 1 lb. . . . . 0.72		<b>Mer</b> "Challenge" (4 doz.) 4.00 1.00	
Sweet Sixteen. . . . .	5.75			Crème Condensée.	
Dardanelles ordinaires . . . . .	12.25			Marque "Peerless" . . . . . 4.75 1.20	
Dardanelles, bouts en liège ou en argent. . . . .	12.50				
Mogul Magnum, bouts en papier. . . . .	16.00				
Murad [turques] bouts en papier. . . . .	12.00				
Moguls, bouts en papier ou en liège. . . . .	12.00				
Yildiz [turques]. . . . .	15.00				
Yildiz Magnums, bouts en papier, en liège ou en or. . . . .	20.00				
<b>Tabacs à cigarettes</b>	<b>la lb</b>				
Puritan et B C No 1 . . . 1/12s. . . . .	1.00				
Sweet Caporal. . . . . 1/13s. . . . .	1.15				

**WALTER BAKER & CO., LTD, maison**  
fondée en 1780, 45 des plus hautes récompenses en Europe et en Amérique.  
Par lb.  
Chocolat, Prime No 1, bte 12 lbs \$0 37  
Chocolat à la Vanille, bte. de 6 lbs 0 47  
German Sweet, boîte de 6 lbs . . . . 0 27  
Breakfast Cocoa, bte de ½, ½, 1 et 5 lbs. . . . . 0 43  
Cracked Cocoa, bte de ½ lb. bte de 12 lbs. . . . . 0 34  
Chocolat sucré, Caracas, boîte de 6 lbs. . . . . 0 35

Souvenez-vous qu'il y a un Certificat dans chaque boîte de

**Levure Jersey Cream,**

et que dix de ces certificats vous procureront une boîte **GRATUITE** chez tout épiciers de gros du Canada,—

**Levure Jersey Cream,**

la meilleure au monde.

**J. A. TAYLOR**

Agent, Montréal.

**THE ST. LAWRENCE SUGAR REFINING CO. LIMITED**

**MONTREAL**

Fabricant des qualités les plus choisies de . . .

**Sucres Raffinés**

**JAUNES EFFLORESCENTS, CAFE NOIR,**  
(BLOOMY YELLOWS) (LIGHT COFFEE SUGARS)

**PHENIX, GRANULES**  
(Qualité suivant le granulé) **"EXTRA STANDARD"**

**Les meilleurs sur le Marché**

**BRODIE & HARVIE**

MONTREAL

**Farines préparées de Brodie**

	la doz
Red X X X . . . ppts de 6 lbs.....	2.70
Red X X X . . . ppts de 3 lbs.....	1.40
Superb . . . . . ppts de 6 lbs.....	2.50
Superb . . . . . ppts de 3 lbs.....	1.30
Crescent . . . . . ppts de 6 lbs.....	2.30
Crescent . . . . . ppts de 3 lbs.....	1.20

**L. BOURGET,**

Montréal.

Vins:	Gallon
Canadien, 4 feuilles, [rouge] ..	\$0.75
Canadien, 3 feuilles, [rouge] ..	0.55
Canadien, 2 feuilles, [rouge] ..	0.35
Special .. .. .	0.45
Claret .. .. .	0.75
Claret Château Ramsay .. .. .	0.60
Vin de Messe .. .. .	0.80
Vin Blanc Sec .. .. .	0.75
Porto No 1 .. .. .	1.70
Porto No 2 .. .. .	1.25
Sherry No 1 .. .. .	1.50
Sherry No 2 .. .. .	1.25
	<b>La Cse</b>
Sherry [Pedro Pico] .. .. . qts.	4.00
Porto [Manuel Borez] .. .. . qts.	4.50
St. Julien [Maurice Perrin] .. qts.	2.75
St. Julien [Maurice Perrin] .. qts.	3.50
Sauternes [Maurice Perrin] .. qts.	3.75
Sauternes [Maurice Perrin] .. qts.	4.75
Champagnette Gd. Mousseux,	
Doz. ½ bouteilles .. .. .	0.70

Champagnette Gd. Mousseux,	
Doz. Splits .. .. .	0.35
Château Ramsay .. .. . qts.	1.25
Château Ramsay .. .. . qts.	1.50
Château Ramsay .. .. . qts.	2.00
Château Ramsay .. .. . ½ gal.	2.75

**D. C. BROUSSEAU & CIE, LTEE**

MONTREAL

Cognac F. Geoffroy & Fils	La cse
Une étoile. . . . . 12 qts . . . . .	9.00
" " . . . . . 24 pts . . . . .	10.00
" " . . . . . 24 flasks. . . . .	10.00
" " . . . . . 48 " . . . . .	11.00
V. O. . . . . 12 qts . . . . .	12.50
V. S. O. P. . . . . 12 qts . . . . .	16.00

**Cognac Ve Darvilly & Cie**

12 Quarts . . \$7.25 . . 24 Pints	8.25
24 flasks . . . . .	8.25
48 flasks ou 48 ½ pts . . . . .	9.25

**L. CHAPUT FILS & CIE,**

MONTREAL

Champagne Louis Roederer.	La cse
Grand Vin sec. . . . . qts	28.00
Grand Vin sec. . . . . pts	30.00
Vin Extra sec. . . . . qts	28.00
Vin Extra sec. . . . . pts	30.00
Brut spécial Cuvée. . . . . qts	30.00
Brut spécial Cuvée. . . . . pts	32.00
	<b>La cse</b>
Champagne Duc de Montlouis.	
Cuvée Réservee. . . . . qts	10.00
Cuvée Réservee. . . . . pts	11.00
Carte Noire. . . . . qts	12.50
Carte Noire. . . . . pts	13.50

Carte D'or. . . . . qts	14.00
Carte D'or. . . . . pts	15.00

**Cognac Boulestin & Cie.**

	La cse
1 cse	5 cses
* . . . . . qts	12.00 11.75
* . . . . . pts	13.00 12.75
* . . . . . 24 flasks	13.00 12.75
*** . . . . . qts	15.00 14.75
V. S. O. P. . . . . qts	20.00 19.50
V. V. S. O. P. . . . . qts	28.00 27.50

**Cognac Dervos & Cie.**

	La cse
1 cse	5 cses
* . . . . . qts	8.00 7.75
* . . . . . pts	9.00 8.75
* . . . . . flasks	9.00 8.75

**Cognac M. Durand & Cie.**

	La cse
1 cse	5 cses
*** . . . . . qts	5.50 5.25
*** . . . . . pts	6.50 6.25
16 flasks. . . . .	6.50 6.25
24 flasks. . . . .	6.00 5.75
32 flasks. . . . .	6.75 6.50
48 flasks. . . . .	7.00 6.75
*** ¼ bouteilles. . . . .	7.00 6.75

**Cognac Gonzales, Staub & Cie.**

	La cse
1 cse	5 cses
Quarts. . . . .	9.00
Pints . . . . .	10.00
24 flasks . . . . .	10.00
48 flasks . . . . .	10.00
* . . . . . qts	11.50
*** . . . . . qts	14.00
V. S. O. . . . . qts	16.50
V. S. O. P. . . . . qts	18.25

**Cognac V. Pinot & Cie.**

	La cse
1 cse	5 cses
*** . . . . . qts	6.00 5.75

**Cote à Halifax de la Morue de Qualité Supérieure**

7 FEVRIER

En Magasin. **\$8.00 par 100 lbs.** Quantité Limitée.

**MARQUE SCOTIA**

En boîtes de 2 lbs., - - - \$9.00 par 100 lbs.

En tablettes de 1 lb., - - - \$8.00 par 100 lbs.

Poids moyen de la Peau et des Arêtes d'une Morue, 30% du poids total.  
Balance en faveur de la Marque Scotia:

En boîte de 2 lbs., - - - \$2.50 par 100 lbs.

En tablettes de 1 lb., - - - \$3.50 par 100 lbs.

PLUS TOUT LE TRAVAIL DE PREPARATION POUR LA TABLE

Voyez-vous la chose et ne vaut-elle pas la peine que vous l'expliquiez à vos clients?

**HALIFAX FISH COMPANY, LIMITED**

***	pts	7.00	6.75
16 flasks		7.00	6.75
24 flasks		6.75	6.50
32 flasks		7.25	7.00
48 flasks		7.50	7.25
*** 1/2 bouteille		7.50	7.25
V. O.	qts	7.00	75
V. O.	pts	8.00	75

**Rhums.**

		<b>La cse</b>	
	1 cse	5 cse	
Lion	qts.	8.00	7.75
Lion	pts	9.50	9.25
Royal	qts.	11.00	10.75
Saint-Marc	qts.	9.50	9.25
Tom & Topsy	qts.	7.50	7.25
Tom & Topsy	pts.	8.50	8.25
Sambo	qts	7.25	7.00
Sambo	pts	8.25	8.00
Sambo, 1/2 bouteilles		9.25	—

**Thé Noir "Abeille".** La lb.  
 "Paquets 1 lb et 1/2 lb."  
 "Bee" \*\*\* 25  
 Caisses de 40 lbs, fret payé en quantités de 100 lbs ou plus. Escompte 10% extra en lots de 5 cses et plus.

**Thé Noir Ceylan "Owl"** La lb.

No 5. 1 lb. 30 lbs. par pqt.	20c
No 5. 1/2 lb. 30 lbs par pqt.	21c
No 10. 1 lb et 1/2 lb. 30 lbs par cse	27c
No 15. 1 lb et 1/2 lb. 30 lbs par cse	32c
No 30. 1 lb et 1/2 lb. 30 lbs par cse	40c

**Thé Vert Ceylon "Owl"** La lb.

No 5. 1 lb. 30 lbs par cse	20c
No 5. 1/2 lb. 30 lbs par cse	21c
No 10. 1 et 1/2 lb. 30 lbs par cse	22c

**Thé Mélangé "Owl"** La lb.  
 No 5. 1 lb et 1/2 lb. par cse 21c

**Vin Tonique Dubonnet.** La cse

	1 cse	5 cses
12 litres	12.00	11.50

**Whisky écossais J. Ainslie & Co. La cse**

	1 cse	5 cses
Ogilvie	qts	7.00 6.75
Ogilvie	24 flasks	7.75 7.50
Ogilvie	Imp. qts.	9.50
Ainslie	Yellow label	9.00
Ainslie	Ord. flask	10.25
Ainslie	Imp. qts	13.50
Ainslie	White label	9.75
Ainslie	Special	10.50
Ainslie	Extra-Special	12.50
Ainslie	Clynelish [smoky]	13.00
Ainslie	Liqueur	13.00
Ainslie	Special Liqueur	16.00
Ainslie	All Malt Liqueur	15.00
Big Ben	qts	11.00 10.75

**WILLIAM CLARK**

**Conserves MONTREAL La doz**

Compressed Corned Beef	1s	1.40
Compressed Corned Beef	2s	2.50
Compressed Corned Beef	6s	7.50
Compressed Corned Beef	14s	17.50
Ready Lunch Beef	1s	\$1.40 2s 2.50
Geneva Sausage	1s	1.70 2s 3.00
Cambridge Sausage	1s	1.55 2s 2.75
English Brawn	1s	1.40 2s 2.50
Boneless Pigs Feet	1s	1.40 2s 2.50
Sliced Smoked Beef	1s	1.35 1s 2.40
Roast Beef	1s	1.40 2s 2.50
Pork and Beans avec sauce	1s	0.50
Pork and Beans avec sauce	2s	0.89
Pork and Beans avec sauce	3s	1.00
Pork and Beans Plain	1s	0.50
Pork and Beans Plain	2s	0.80
Pork and Beans Plain	3s	1.09
Pork and Beans, Chili sauce	1s	0.50
Pork and Beans, Chili sauce	3s	1.09
Veal and Ham patés	1/2s	1.10
Ox Tongue [whole]	1 1/2s	7.25

Ox Tongue [whole]	2 s	7.30
Ox Tongue [whole]	2 s	8.35
Lunch Tongue	1s 3.30 2s	6.69
Tongue Lunch	1s	2.75

**Potted Meats La doz.**

Ham, Tongue, Beef and Veal,	1/2s 0.50	1/2s 1.90
Tongue, Ham and Veal	1/2s	1.00

**Soupes La doz**

Mulligatawny, Chicken Oxtail,	
Kidney, Tomato, Vegetable	
Julienne, Mock Turtle, Con-	
sommé, Pea, Bean, Purée,	pints 1.00

**Mince Meat Ditto quarts 2.00**

[Tins fermées hermétiquement.] La doz.  
 1s \$1.00 2s 1.95 3s 2.90 4s 3.90 5s 4.50

**THE COWAN CHOCOLATE CO.**

**Cacaos. TORONTO & MONTREAL La doz**

Hygiénique, tins 1/2 lb.	2.00
Perfection, tins 5 lbs.	la lb. 0.50
Perfection, tins 1/2 lb.	la doz. 2.40
Essence de cacao sucré, tins 1/2 lb.	1.80
Imperial Dutch	1/2 lb. 0.90
Chocolate powder, boîtes de 10,	La lb.
20, 30 lbs.	0.25
Cacao Soluble, boîtes 10, 20, 30 lbs.	20
Cocoa Nibs	35
Cocoa Shells	05

**Chocolat La lb.**

Diamond	1/2 et 1/2 lb.	25
Diamond	8s	28
French Diamond	6s	22
Queen's Dessert	1/2 et 1/2 lb.	40
Queen's Dessert	6s	42
Parisier, morceau à	5c	30
Royal Navy	1/2 et 1/2 lb.	30
Caracas pur	1/2 et 1/2 lb.	40

# Le Cognac des Gourmets

Le Brandy par Excellence

Le plus recherché sur le marché,  
c'est celui

de **V. FOURNIER & CO.**

HOTELIERS,  
EPICIERS,

Recommandez-le à votre clientèle.  
Le Dégustant, ils l'adopteront.

---

## Motard, Fils & Sénécal,

IMPORTATEURS

de Vins et Liqueurs en Gros.

**5, Place Royale, Montreal.**

Seuls dépositaires du Fameux Tonique,  
le Vin Phosphaté au Quinquina des  
RR. PP. Trappistes d'Oka.



# MÉLASSE

Notre maison est le quartier général pour cet  
article au Canada, de

**HALIFAX à VANCOUVER**

Notre stock est le plus fort et le mieux assorti  
dans le

**DOMINION DU CANADA**

Avant d'acheter ailleurs, écrivez-nous ou com-  
muniquez avec notre représentant le plus  
rapproché:

Québec	M. O. E. Paradis
Ottawa	M. W. Forbes
Kingston	M. O. de Carteret
Toronto	MM. Geo. Musson & Co.
Hamilton	MM. J. W. Bickle & Greening
London	M. Geo. H. Gillespie
Winnipeg	M. Jos. Carman
Edmonton	MM. Scott Bros.
Calgary	MM. Bedlington & Fisher
Vancouver	M. E. G. Parnell

---

**The Dominion Molasses Co.,**

LIMITED

**HALIFAX Nouvelle-Ecosse.**



Perfection . . . . .	½ et ¾ lb.	30
Rock sucré . . . . .		30
Au lait, cartons 6 dozs . .	la doz.	45
Au lait, boîtes 3 et 6 dozs.	la doz.	45
Bâtons à 1c . . . . .	la gr.	1.00
Confections Cowan . . . . .	La doz	
Cream Bars . . . gds 6 à la boîte.		2.25
Cream Bars, . . . pts 6 à la boîte.		1.35
Chocolat au Lait 7° 3 et 6 doz.,		
la doz. . . . .		0.85
Chocolat au Lait Palettes de 5 c.,		
la doz. . . . .		0.45
Chocolat au Lait, Paquets de 5 c.,		
la doz. . . . .		0.45
Croquettes au Lait, boîtes 3 doz..		0.90
Médallions au Lait, boîtes 3 doz..		2.25
Médallions au Lait, Paquets. . . .		0.45

DEMERS, FLETCHER & CIE

MONTREAL

Champagne A. J. Lecluse . . . qts.. pts.	
Carte Blanche . . . . .	11.50 13.50
Carte d'Or . . . . .	16.00 18.00
Cognac B. Vert & Cie. . . . .	La Cse.
Special Dark . . . . .	qts. 10.00
Special Pale . . . . .	qts. 10.00
* . . . . .	qts. 11.00
V. O. . . . .	qts. 18.00
V. S. O. P. fine Champagne qts.	24.00
Eaux:—Bassin de Vichy . . . . .	La cse
Source du Chalet . . . . . 50 btles.	8.00
Soda Vichy . . . . . 100 btles.	8.50
.. Liqueurs fines:—Gust. Picou . . . . .	La Cse
Liqueur du Couvent, Verte—litres	15.00
Liqueur du Couvent, Jaune—litres	14.00
Picoutine . . . . .	15.00
Curaçao Blanc et Rouge . . . . .	10.00
Crème de Cacao . . . . .	12.00
Kummel Cristallisé . . . . .	9.50
French Cocktail . . . . .	10.00
Anisette Amsterdam . . . . .	10.00
Maraschino . . . . .	10.00

Crème de Menthe . . . . .	12.00
Cherry Brandy . . . . .	10.00
Grenadine . . . . .	7.50
Mandarin Extra Pure . . . . .	7.50
Rhum — L. Jusselain . . . . .	La cse
Rhum Vierge . . . . .	qts. 12.00
Vin Beaujolais—M. Desalles qts.. pts	
Moulin à Vent . . . . .	8.00 9.00
Vin Bourgogne—C. Charton & Fils..	
qts. pts.	
Pommard . . . . .	8.00 9.00
Chambertin . . . . .	9.50 10.50
Nuits . . . . .	8.50 9.50
Pommard Mousseux . . . . .	8.00 9.00
Vin Tonique	
Liqueur Advocaat — Van Dijk . . . . .	10.00
Quinquina des Princes . . . . .	10.50
Whiskey Ecossaie—P. McDonald & Co.	
Lord of Isles—Special qts . la cse	9.50
Lord of Isles—Extra Sp. qts. la cse	10.50
Lord of Isles—Sp. Liqueur . la cse	11.50
Lord of Isles—Extra Sp. Liq. la cse	13.50

J. M. DOUGLAS & CO.

MONTREAL

Bleus à laver.

La lb.



"Blueol", boîtes  
10 lbs, 50 pqts  
de 4 carrés. 15c.  
"Sapphire,"  
boîtes de 14 lbs,  
pqts de ¼ de lb,  
12½c,  
"Union," boîtes  
de 14 lbs, pqts  
de ¼ et 1 lb, 10c

The EDWARDSBURG STARCH CO. Ltd  
MONTREAL

Empois de buanderie La lb

No 1 Blanc ou Bleu, cartons 4 lbs..	06½
No 1 Blanc ou Bleu, cartons 3 lbs..	06½
No 1 Blanc, barils et petits barils..	05½
Canada Laundry [cse de 40 lbs.]..	05½
Silver Gloss, btes à coulisses, 6 lbs..	07½
Silver Gloss . . . canistres de 6 lbs.	07½
Kegs Silver Gloss gros cristaux . . .	06½
Edwardsburg's Silver Gloss, paquets	
chromos de 1 lb. . . . .	07½
Benson's Satin. . . cartons de 1 lb.	07½
Canada White Gloss, pqts de 1 lb..	05½
Benson's Enamel, par boîte de 20 et	
40 paquets. . . . .	\$1.25 et \$2.50

Empois de cuisine

Benson's Celebrated prepared Corn,	
Boîtes de 20 et 40 lbs. . . . .	07
Canada Pure Corn Starch, boîtes de	
20 et 40 lbs. . . . .	05½

Empois de riz "Edwardsburg"

No 1 blanc, étiquette chromo, car-	
tons de 1 lb. . . . .	10

Sirap fin de table "Edwardsburg".

Quarts. . . . .	1a lb. 02½
½ Quarts. . . . .	1a lb. 03
¼ Quarts. . . . .	1a lb. 03½
Seaux de 38½ lbs. . . . .	1e seau. 1.40
Seaux de 25 lbs. . . . .	1e seau. 1.00

La cse

Canistres de 2 lbs. 2 doz. à la cse.	1.95
Canistres de 5 lbs. 1 doz à la cse.	2.40
Canistres de 10 lbs. ½ doz à la cse.	2.35
Canistres de 20 lbs. ¼ doz à la cse.	2.25

THE EMPIRE TOBACCO CO.

MONTREAL

Tabacs à chiquer La lb

Bobs. . . . .	5s et 10s 38
Currency. . . . .	10s 38

Choisissez une quelconque de nos mari-  
nades ou un de nos condiments et vous  
n'aurez pas à redouter le verdict de nos  
clients.

LES

MARINADES

MARQUE

STERLING

sont sans égales et supérieures, elles sont  
en faveur auprès du commerce et du public.

Faites au Canada par

THE

T. A. LYTLE CO., Limited

TORONTO, CANADA.

1907

1907

POISSON POISSON POISSON



La Saison du Carême est proche et vous aurez  
besoin d'un approvisionnement des célèbres con-  
serves, "Marque Brunswick," de

- Sardines,
- Harengs "Kipperd,"
- "Finnan Haddies,"
- Poisson parfaitement désossé,
- Morue parfaitement désossée,

ainsi que de Harengs fraîchement Gelés, Morue,  
Haddock, Merluce et Merlan dans leur saison.

Correspondance accueillie avec plaisir, il y est  
répondu promptement.

CONNORS BROS. LIMITED

BLACK'S HARBOUR, N.B.

Old Fox.....	12s	48
Pay Roll.....	7½s	56
<b>Tabacs à fumer.</b>		
Empire.....	5s et 10s	36
Rosebud.....	6s	45
Ivy.....	7s	50

N. K. FAIRBANK COMPANY,  
Montréal.

Prix du Saindoux Composé, Marque ROAR'S HEAD.

Tierces.....	0.09½
Demi-quarts.....	0.10½
Tinettes 60 lbs.....	0.10½
Seaux en bois, 20 lbs.....	2.08
Canistres, 20 lbs.....	1.98
Caisses, 3 lbs.....	0.10½
Caisses, 5 lbs.....	0.10½
Caisse, 10 lbs.....	0.10½

En vigueur à partir du 9 fév. 1907.

E. W. GILLETT CO. LTD.  
TORONTO, ONT.



**Levain Royal.**  
Boîtes 36 paquets à la boîte 1.10

**Gillett's Cream Yeast.**  
Boîtes 36 paquets à 5c La boîte... 1.10

**Poudre à Pâte "Magic" La doz**

6 doz de 5c.....	40
4 doz de 4 oz.....	60
4 doz de 6 oz.....	75
4 doz de 8 oz.....	95
4 doz de 12 oz.....	1.40
2 doz de 12 oz.....	1.45
4 doz de 16 oz.....	1.65
2 doz de 16 oz.....	1.70
1 doz de 2½ lbs.....	4.10
1 doz de 5 lbs.....	7.30
2 doz de 6 oz.....	La cse
1 doz de 12 oz.....	4.55
1 doz de 16 oz.....	



Lessive en Poudre.

	<b>La cse</b>
4 doz à la caisse ..	8.60
3 caisses.....	8.50
5 caisses ou plus..	3.40

Soda "Mazic" La cse

No 1 caisse	
60 pqts de 1 lb..	2.75
5 caisses .....	2.60
No 2 caisse	120 pqts de ½ lb..
5 caisses .....	2.60
No 3 caisse	30 pqts de 1 lb..
60 pqts de ½ lb..	2.75
5 caisses .....	2.60
No 5 caisse	100 pqts de 10 oz..
5 caisses.....	2.75

J. GAILDRAUD

1101 rue St-Valler, Québec

Conserves La Doz.

Pâtés: Gibier, Sarcelle, Canard noir, Lièvre, Caribou; btes ¼ lb.	1.20
Pâté de Veau; btes ¾ lb.	1.25
Fèves au Lard, tomates No 1, bte 3 lbs.	1.25
Fèves au Lard, tomates No 2, bte 1½ lb	0.80
Poulet Marengo, chasseur et aux pois; civet de Lièvre, boîtes 1½ lb.	
Consommés: Julienne, Brunoise, Macédoine, Célestine, Poulet, Tomates, boîtes 3 lbs.	1.80
Saucisses, tomates, btes 1½ lb.	1.80
Corned Beef No 1, btes 1 lb.	1.35
Corned Beef No 2, btes 2 lbs.	2.40
Jambon, btes 1 lb.	2.30
Galantine volaille ou Dinde, btes 1 lb.	2.95

Tartine fole gras No 1, bte 1½ lb.	3.00
Tartine fole gras No 2, bte ½ lb.	0.95
Pâté de fole gras No 1, btes 1½ lb.	3.00
Pâté de fole gras No 2, btes ¾ lb.	2.95
Pâté de fole gras No 3, btes ¾ lb.	2.90
Boeuf à la mode, btes 2½ lbs.	3.00
Veau Marengo, ou chasseur, btes 1½ lb.	1.70
Ox tongue, No 1, btes 3½ lbs.	7.75
Ox tongue, No 2, btes 2½ lbs.	6.65
Ox tongue, No 3, btes 1½ lb	3.00
Choucroute au lard et saucisson fumé, btes 3 lbs.	3.00

J. A. E. GAUVIN MONTRÉAL

Spécialités La doz

Sirop Menthol.....	1.65
Sirop d'Anis Gauvin.....	1.75
Sirop d'Anis Gauvin, par 3 doz.....	1.60
Sirop d'Anis Gauvin... La gros.	17.00
Sirop d'Anis Gauvin, par 5 grosses..	16.00
William's Headache Wafers. La doz	1.60
William's Headache Wafers. 3 doz.	1.60
William Headache Wafers.. la gros.	16.00

THE B. HOUDE CO,  
QUÉBEC

Les plus grands manufacturiers de tabacs coupés en Canada. Manufacturiers de tabacs coupés pour fumer, chiquer, à cigarettes, ainsi que tabacs à Priser. Prix et informations sur demande.

THE IMPROVED MATCH CO.  
MONTRÉAL

Allumettes La Cse

Safelight .....	\$4.50
Princess: 1000 à la bte, 144 à la cse .....	5.50
New Imperial .....	5.40
Togo: 500 à la bte, 3 btes au paquet, 48 à la cse .....	3.30
Beaver: 60c à la bte, 24 btes au	

## Un Client Satisfait Revient.

La Prime contenue dans le paquet n'est qu'un moyen de présentation.

Vos clients achètent "**PREMIUM OATS**" la première fois, pour avoir la prime,—ils l'achètent ensuite parce qu'ils aiment l'avoine.

"**PREMIUM OATS**" de Tillson, conservant toutes ses propriétés nutritives, est faite avec une propreté absolue par le meilleur procédé au monde pour la préparation du grain d'avoine.

Vos clients qui s'en sont servis vous diront cela.

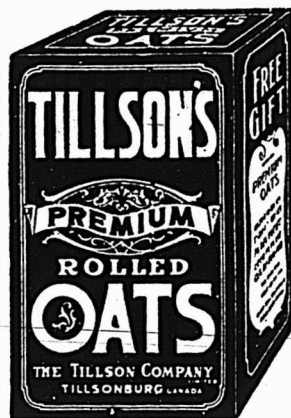

Avez-vous en stock "**PREMIUM OATS**"?

# The Tillson Company, Ltd.

TILLSONBURG, Ont.

W. H. DUNN,  
Agent à Montréal

R. F. GREAM & CO.,  
Agents à Québec

# Beau Macaroni

Le macaroni et le vermicelle français de Codou sont superbes à tous les points de vue — blancs, délicats, tendres. Le seul blé convenable pour faire le meilleur macaroni est le blé de Russie, et c'est celui-là qui est employé dans la fabrication de celui de Codou.

"Le meilleur" parce qu'il n'y en a pas un autre aussi bon. C'est le type de la plus haute qualité dans le monde entier. Demandez à votre fournisseur de gros celui de

## "Codou."

Arthur P. Tippet & Co., Agents

(3) 8 Place Royale, Montreal.

pqt, 60 ppts à la cse . . . . . 5.00  
 Laurier: 70 à la bte, 36 au pqt,  
 40 ppts à la cse . . . . . 4.00  
 Fret alloué sur lots de 5 caisses dans  
 Québec et Ontario.  
 Termes: Net 30 jours.

**HENRI JONAS & CIE,**  
 Montréal.

<b>Extraits Culinaires. La doz.</b>	
1 oz. Plate. Triple concentré . . . . .	0.75
2 oz. Plate. Triple concentré . . . . .	1.50
2 oz. Carrées. Triple concentré . . . . .	\$1.75
4 oz. Carrées. Triple concentré . . . . .	3.00
8 oz. Carrées. Triple concentré . . . . .	6.00
16 oz. Carrées. Triple concentré . . . . .	12.00
2½ oz. Rondes. Quintessences . . . . .	2.00
4 oz. Carrées. Quintessences. Bou- chons éméri . . . . .	3.50
8 oz. Carrées. Quintessences. Bou- chons éméri . . . . .	7.00
2 oz. Rondes. Golden Star. Double Force . . . . .	0.75
2 oz. Plates. Soluble . . . . .	0.75
2 oz. Anchor . . . . .	1.00
4 oz. Anchor . . . . .	1.75
8 oz. Anchor . . . . .	3.00
16 oz. Anchor . . . . .	5.75
1 oz. London . . . . .	0.50
2 oz. London . . . . .	0.75
Extraits à la livre de . . . . .	\$1.00 à 3.00
Extraits au gallon de . . . . .	\$6.00 à 24.00
Mêmes prix pour Extraits de tous fruits.	
<b>Moutarde Française. La Gros.</b>	
2 doz à la caisse.	
Pony . . . . .	7.50
Medium . . . . .	9.90
Large . . . . .	10.00
Small . . . . .	7.20
Tumblers . . . . .	10.80

Egg Cups . . . . .	12.00
No. 67 Jars . . . . .	12.00
1 doz. et 2 doz. à la caisse.	
Mugs . . . . .	12.00
Nugget Tumblers . . . . .	12.00
Athenian Tumblers . . . . .	12.00
Goblets . . . . .	12.00
1 doz. à la caisse.	
No. 64 Jars . . . . .	15.00
No. 65 Jars . . . . .	18.00
No. 66 Jars . . . . .	21.00
No. 68 Jars . . . . .	15.00
No. 69 Jars . . . . .	21.00
<b>Vernis à chaussures. La doz.</b>	
1 doz. à la caisse.	
Marque Froment . . . . .	0.75
Marque Jonas . . . . .	0.75
Vernis Militaire à l'épreuve de l'eau	2.90

**LABORATOIRES S. LACHANCE**

87, rue Saint-Christophe, Montréal.  
 Spécialités Pharmaceutiques.

<b>La doz.</b>	
Amers Indigènes . . . . .	2.00
Cachets Anti-Migraine . . . . .	1.75
Caféine Granulée . . . . .	6.00
Capilline . . . . .	4.00
Dragées Reconstituantes Lachance	4.00
Essence concentrée pour Char- treuse . . . . .	2.00
Grano-Lécithine Lachance . . . . .	4.00
Kina Pepto-Fer Lachance . . . . .	9.00
Levure de bière . . . . .	6.00
Lotion Persienne . . . . .	4.00
Onguent Marmen . . . . .	2.00
Pâte dentifrice Egyptienne . . . . .	1.75
Pastilles Pectorales . . . . .	1.75
Pastilles Vermifuges . . . . .	1.75
Polychreste F. Picard . . . . .	9.00
Remède du Père Mathieu . . . . .	8.00
Remède du Dr Sey . . . . .	8.00

Salsepareille Lachance . . . . .	7.00
Sirop de Coquelicot Comp. . . . .	2.00
Tue-Punaises . . . . .	1.75

**LAPORTE, MARTIN & CIE, LIMITEE,**  
 Montréal

<b>Cognac Ph. Richard La cse</b>	
S. O. . . . .	Qts 12s 22.50
20 ans Flutes . . . . .	Qts 12s 17.50
V. S. O. P. . . . .	Qts 12s 12.25
V. S. O. . . . .	Qts 12s 10.50
V. O. . . . .	Qts 12s 9.00
<b>Cognac Chs. Couturier</b>	
★★★ . . . . .	Qts 12s 7.50
<b>Cognac F. Marion</b>	
★★★ . . . . .	Qts 12s 6.00
<b>Cognac Parville et Cie</b>	
★★★ . . . . .	Qts 12s 5.00
Toutes les marques de Cognacs ci-dessus:	
En caisse de 24 x ½ Bout. [\$1.00 de plus	
En caisse de 24 x Flks [par caisse	
En caisse de 48 x ½ Bout. [\$2.00 de plus	
En caisse de 48 x ½ Flks [par caisse	
<b>Cognac en Fûts Gall.</b>	
Richard . . . . .	3.40 6.00
Couturier . . . . .	3.80 4.00
Marion . . . . .	3.40 3.75
<b>Gin Old John Brand La cse</b>	
Rouge . . . . .	15s 9.75
Verte . . . . .	12s 5.25
Violette . . . . .	24s 4.50
<b>Irish Whiskey Mitchell La cse</b>	
Cruiskeen Lawn Stone Jars . . . . .	12s 12.50
Cruiskeen Lawn Imp. Qts. Flks . . . . .	12s 11.50
Special . . . . .	Qts 12s 9.00
Special Imp. Pts Flks . . . . .	24s 11.75
Old Irish Imp. Qts Flks . . . . .	12s 11.00
Old Irish . . . . .	Qts 12s 6.50
Old Irish ½ Bout. Pts . . . . .	12s 8.00

**Thes, Vins**  
 ET  
**Liqueurs en Gros**

Recommandable à tous les  
 les points de vue, le

**Brandy F. Geoffroy & Fils**  
**COGNAC**

est le favori des médecins qui le  
 prescrivent dans leur pratique  
 journalière.

Marques: ★ V.O.-V.S.O.P.

en Bouteilles, demi-Bouteilles,  
 Flasks et demi-Flasks.

Ce Brandy est le produit de la distillation  
 des meilleurs Crus de Cognac: il a obtenu le  
 1er Prix à l'exposition universelle de Paris  
 en 1900.

Nous avons l'agence  
 pour le Canada.

Demandez nos Prix et Echantillons.

**D. C. BROSSEAU & CIE,**

LIMITEE

Epiceries en Gros et Importateurs

342 à 346 rue Notre-Dame Est, Montréal.

**LE BON MOMENT**

est celui où vous écoutez la marchandise en  
 stock. Si vous avez eu la bonne idée de  
 faire une provision de

**SIROP MATHIEU** DE COUDRON ET  
 D'HUILE DE  
 FOIE DE MORUE,

nous voici à l'époque où ce remède popu-  
 laire est tant demandé.

**SI VOTRE VOISIN**

se contente de vendre des sirops contre la  
 toux de qualité inférieure, contentez-vous en  
 vendant le meilleur. Le SIROP MATHIEU  
 est connu de tous, partout.

**LA CIE L. J. MATHIEU, Prop., SHERBROOKE**  
**L. CHAPUT FILS & CIE, Dépositaires en gros,**  
**MONTREAL**

En vente dans toutes les pharmacies et tous  
 les magasins généraux.



Old Irish 10 oz Flsks .. ..	48s	12.00
<b>Irish Whiskey en Fûts</b>	<b>Gall.</b>	
Old Irish Mitchell .. ..	3.65	4.00
Special Mitchel .. ..	4.75	5.00
<b>Scotch Whiskey Mitchell</b>	<b>La cse</b>	
Grey Beard Stone Jams .. ..	12s	12.50
Finest Old .. ..	Qts 12s	12.50
White Star Liquor .. ..	Qts 12s	10.50
Extra Special Liquor Flagoon	12s	9.50
Extra Special Liquor .. ..	Qts 12s	9.50
Special Reserve .. ..	Qts 12s	9.00
Special Reserve ½ Bout. Pts	24s	10.00
Special Reserve Imp. Flsks Pts	24s	11.75
Heather Dew .. ..	Qts 12s	8.00
Heather Dew ½ Bout. .. ..	Pts 24s	9.00
Heather Dew Imp. Qts Flsks	12s	11.25
Heather Dew 10 oz Flsks ..	48s	12.90
Mullmore Imp. Qts Flsks ..	12s	10.00
Mullmore Imp. Pts Flsks ..	24s	10.50
Mullmore .. ..	Qts 12s	6.50
Mullmore ½ Bout. .. ..	Pts 24s	7.50
Mullmore .. ..	½ Flsks	48s 9.00
Glen Ogle .. ..	Qts 12s	8.00
Robert Dale & Co. .. ..	Qts 12s	5.00
Robert Dale & Co. .. ..	Flsks 24s	6.00
Robert Dale & Co. .. ..	½ Flsks 48s	7.00
<b>Scotch Whiskey Mitchell en Fûts.</b>	<b>Gall.</b>	
Extra Special Liquor .. ..	4.75	5.00
Special Reserve .. ..	3.50	4.50
Heather Dew .. ..	3.65	4.00
<b>Rhums</b>	<b>La cse</b>	
J. W. Turner .. ..	qts. 12s	7.00
J. W. Turner .. ..	pts. 24s	8.00
J. W. Turner .. ..	½ pts. 48s	9.00
<b>Ryes Wiser</b>	<b>La cse</b>	
Recreation .. ..	Qts 12s	5.00
Recreation Imp. Qts Flsks ..	12s	7.00
Recreation Imp. Pts Flsks ..	12s	7.00
Recreation ½ Flsks .. ..	32s	6.00
Recreation ¾ Flsks .. ..	36s	6.00

Special .. ..	Qts 12s	7.00
Special Imp. Flsks Pts .. ..	20s	8.50
Special ¾ Flsks .. ..	32s	8.00
Special ¼ Flsks .. ..	60s	8.00
1895 Old Rye .. ..	Qts 12s	8.00
Red Letters .. ..	Qts 12s	8.00
Whiskey Clair .. ..	Qts 12s	5.00
<b>Champagnes</b>	<b>La cse</b>	
C. A. Cardinal .. ..	Qts 12s	12.50
C. A. Cardinal .. ..	Pts 24s	13.50
C. A. Cardinal .. ..	Splits 48s	14.50
<b>Vins Malaga Blandy Bros.</b>	<b>La cse</b>	
Very Superior .. ..	Qts 12s	8.50
Specially Selected .. ..	Qts 12s	10.50
London Particular .. ..	Qts 12s	13.00
<b>Vins Port</b>	<b>La cse</b>	
Invalid Spec. Blandy Bros ..	12s	12.00
Good Fruity Blandy Bros ..	12s	7.50
Garcia Hijos .. ..	Qts 12s	8.50
Manuel Tosta .. ..	Qts 12s	6.50
Ventura et Cie .. ..	Qts 12s	4.50
Rizat et Cie .. ..	Qts 12s	2.50
<b>Vins Sherry</b>	<b>La cse</b>	
Amorozo Blandy Bros ..	Qts 12s	11.00
Manzanilla Blandy Bros ..	Qts 12s	8.50
José Gomez .. ..	Qts 12s	8.50
Juanito et Cie .. ..	Qts 12s	6.50
Sanchez Hermanos .. ..	Qts 12s	4.50
<b>Vermouth Italien</b>	<b>La cse</b>	
F. Ricardo Torino .. ..	Qts 12s	6.50
<b>Vermouth à la Fraise</b>	<b>La cse</b>	
Dolin Chamberizette .. ..	Qts 12s	8.00
	<b>La cse</b>	<b>La cse</b>
<b>Clarets</b>	<b>Qts 12s</b>	<b>Pts 24s</b>
Medoc G. Pradel et Cie	2.75	3.25
St. Jul. P. Vernot & Cie	2.75	3.25
<b>Vin Rouge Bordeaux [Claret]</b>		
Au gallon .. ..	0.75	1.25
	<b>La cse</b>	<b>La cse</b>
<b>Sauternes</b>	<b>Qts 12s</b>	<b>Pts 24s</b>
Leconte & Morel .. ..	2.75	3.25
Vigneau & Cambours ..	3.50	4.00

<b>Vin Blanc Bordeaux [Sauternes]</b>		
Au gallon .. ..	0.90	1.40
<b>Eau de Vichy</b>	<b>La cse</b>	
La Capitale .. ..	Qts 50s	7.50
Sanitas .. ..	Qts 50s	8.00
Sanitas .. ..	Pts 100s	9.50
Sanitas .. ..	Splits 100s	7.50
<b>Eau Minérale [Hiawatha]</b>		
Hiawatha Naturelle ½ gall.	12s	4.75
Hiawatha Naturelle ¼ gall.	50s	7.50
Hiawatha Gazeuse .. ..	Qts 50s	7.50
Hiawatha Gazeuse .. ..	Pts 100s	10.50
Hiawatha Gazeuse .. ..	Splits 100s	8.50
<b>Lager Miller</b>	<b>Brls</b>	
Bière High Life Brls 10 doz	12.50	
Bière Buffet Brls 10 doz	12.00	
Bière Extrait Malt Brls 8 doz	2.00	15.60
<b>Extrait de Viande Pasteurisé "Vita"</b>	<b>La cse</b>	
Bout. 1 oz, caisse de 2 doz.	3.20	
Bout. 2 oz, caisse de 1 doz.	3.00	
Bout. 4 oz, caisse de 1 doz.	4.50	
Bout. 20 oz, caisse de ½ doz.	4.75	
Bout. 20 oz, caisse de 1 doz.	9.00	
<b>Huile Olive Minerva</b>		
Minerva Brand .. ..	Qts 12s	5.75
Minerva Brand .. ..	Pts 24s	6.50
Minerva Brand .. ..	½ Pts 24s	4.25
<b>Thés Lipton, Caisse 50 lbs.</b>	<b>lb.</b>	
Ceylon & Indien Noir ou Vert.		
"A" 1 lb. et ½ lb. .. ..	0.45	
"B" 1 lb. et ½ lb. .. ..	0.40	
No 1 "C" 1 lb. et ½ lb. ..	0.35	
No 2 "C" 1 lb. et ½ lb. ..	0.30	
No 3 "C" 1 lb. et ½ lb. ..	0.22	
No 4 "C" 1 lb. .. ..	0.20	
<b>Thé Japon</b>		
Victoria H/C 90 lbs. .. ..	0.25	
Princesse Louise H/C 80 lbs.	0.19	
<b>Thé Vert Ceylon Style Japon</b>		
Lady, caisse 60 lbs. .. ..	0.18	
Duchess, caisse 60 lbs. ..	0.19	

**M. l'Épicier :**

Savez-vous que **"SHREDDED WHEAT"**

est le seul aliment au blé, fait dans ce pays, qui soit complètement cuit, qui contienne le blé entier, et rien d'autre, qui ne soit pas "médicamenteux" ou "aromatisé" avec quoi que ce soit et qu'en conséquence, c'est l'aliment de céréale de vente courante dans l'univers, bon pour n'importe quel repas, sous n'importe quel climat et dans n'importe quelle saison?

**"SHREDDED WHEAT"** est fabriqué sous deux formes - BISCUIT et TRISCUIT. Biscuit, comme "céréale pour le déjeuner" est délicieux quand il est chauffé dans un four et servi avec de la crème ou du lait chaud ou froid.

Avec ces deux laitages, on peut faire beaucoup de plats délicats et délicieux, pour n'importe quel repas, en pratiquant un creux au sommet du Biscuit, de manière à former une croûte de pain et en servant le tout avec des fruits, des légumes, de la crème ou des viandes.

Triscuit est la gaufrette faite de blé entier déchiqueté employée comme ROTIE avec du beurre, du fromage ou des confitures.

**"SHREDDED WHEAT"** est un produit Canadien - fait au Canada avec du blé Canadien.

**THE CANADIAN SHREDDED WHEAT CO., LTD.**  
**NIAGARA FALLS ONT.**  
 Bureau à Toronto, 33 rue Church.



**"It's All in the Shreds"**

**M. l'Épicier! Il est strictement de votre ressort**

de faire de chaque client d'occasion un client permanent en poussant à la vente des fameuses

**CONFITURES ET GELÉES**

**MARQUE "E.D.S."**

Tout ce que je vous demande, c'est de placer sous vos yeux des preuves convaincantes de chacune de mes revendications au sujet de mes Confitures et Gelées. Elles sont les plus pures, les plus saines et les mieux manufacturées au Canada. Une fois que vos clients connaîtront la bonne qualité des Confitures et Gelées Marque E. D. S., ils n'en voudront plus d'autres.



AGENTS : W. G. PATRICK & Co., Toronto ;  
 W. M. H. DUNN, Montréal ; MASON & HICKEY, Winnipeg ; W. A. SIMONDS, St-Jean, N. B. ; A. & W. SMITH, Halifax, N. E.

**E. D. SMITH'S FRUIT FARMS**  
**WINONA, ONT.**

## LEONARD BROS.,

Montreal

## Poissons frais

Morue fraîche gelée, btes 250 à 300 lbs.	lb.	0.04
Morue fraîche gelée, moins qu'une boîte	"	0.04½
Haddock gelé, btes 300 lbs. do moins qu'une boîte	"	0.04½
Morue fraîche gelée, grosse sans tête, bte 250 lbs.	"	0.05
Morue fraîche gelée, grosse sans tête, moins	"	0.05½
Brochet gelé nouveau, btes 110 à 120 lbs.	"	0.05½
Brochet gelé nouveau, moins	"	0.06
Doré gelé nouveau, btes 110 à 125 lbs.	"	0.08½
Doré gelé nouveau, moins	"	0.09
Carrelet (petit poisson plat), btes 50 lbs.	"	0.04½
Carrelet (petit poisson plat), moins	"	0.05
Escargots (petit Esturgeon), btes 110 lbs.	"	0.07½
Escargots (petit Esturgeon), moins	"	0.08
Saumon rouge, (B. C.), 10 lbs. chaque, btes 150 à 175 lbs.	"	0.08½
Saumon rouge, (B. C.), 10 lbs. chaque, moins	"	0.09
Flétant (Halibut), 15 à 30 lbs. chaque, btes 250 lbs.	"	0.08½
Flétant (Halibut), 15 à 30 lbs. chaque, moins	"	0.09
Saumon "Qualla", sans tête, éventré, 10 lbs. chaque, bte 250 lbs.	"	0.07½
Saumon "Qualla", sans tête, éventré, 10 livres chaque, moins	"	0.08

Eperlan No 1, btes 15 lbs. ch.	"	0.08
Maquereau frais de choix	"	0.11
Harengs frais, pesant 35 lbs. par 100 poissons, brls., 400 à 500, le cent poissons	"	1.40
Harengs frais, pesant 35 lbs par 100 poissons, moins, 100 poissons	"	1.50
Hareng frais, pesant 60 lbs. par 100 poissons, brls, 250, le cent	"	2.10
Hareng frais, pesant 60 lbs. par 100 poissons, moins, le cent	"	2.20
Petit poisson blanc, (Tomcods), qrt.	"	2.15
<b>Poissons salés</b>		
Truite des lacs, salée en barils de 100 lbs	par brl.	5.00
Morue salée "H" Haddock en qts. par 200 lbs.	"	7.00
Morue salée, petite grosseur en barils	par 200 lbs.	6.00
Morue salée, moyenne grosseur en barils	par 200 lbs.	8.00
Morue salée, large en barils, par 200 lbs.	"	9.50
Hareng salé Labrador No 1, gros et beau	par qrt.	5.50
Hareng salé Labrador No 1, par demi-qrt.	"	3.25
Hareng salé N.-E.	par qrt.	5.00
Hareng salé N.-E.	par demi-qrt.	3.00
Maquereau salé No 1, seaux 20 lbs. par seau	"	1.75
Saumon Labrador, par demi-qrt.	"	6.50
Saumon Labrador	par qrt.	12.00
Saumon Labrador, tierces 300 lbs., par tierce	"	16.00
Anguilles salées	lb.	0.03
Truite rouge (de mer) salée, qrts. 200 lbs.	par qrt.	10.50
Truite rouge (de mer), salée, demi-qrts. 100 lbs.	par demi-qrt.	5.75
Turbot salé No 1	barils 200 lbs.	8.00

## Poissons préparés

Morue sèche, grosse	par ballot	6.50
Morue pelée (Skinless), btes 100 lbs.	bte	5.50
Poissons désossés, btes 25 lbs, lb.	"	0.04½
Marque "Satisfaction."		
Poissons désossés, btes 20 lbs. en briques de 2 lbs.	lb.	0.05½
Marque "Gem of the Sea."		
Morue désossée, btes 20 lbs, en briques de 1 et 2 lbs assorties, lb.	"	0.06
"Favorite."		
Morue désossée, pure, btes 20 lbs. marques "Golden" en briques de 2 lbs.	"	0.08
Morue désossée, pure, btes 20 lbs. marque "Winterport" en briques de 1 lb.	lb.	0.09
<b>Poissons fumés</b>		
Haddock fumé, btes 15 et 30 lbs, lb.	"	0.07½
Harengs "Kippers"	bte	1.20
Harengs (Bloaters), moyens, 100 poissons par boîte	bte	1.20
Harengs (Bloaters), gros, 60 poissons par boîte	bte	1.20
Sardines fumées, petites boîtes, bte	"	0.10
<b>Huîtres et homards</b>		
Huîtres en écailles Malpèque	brl.	8.00
Huîtres fraîches (Standards)	gal.	1.40
Huîtres fraîches (Selects)	gal.	1.60
Casseaux en papier, pour contenir 1 chop, par 100 casseaux	"	1.00
Casseaux en papier, pour contenir 1 pinte, par 100 casseaux	"	1.25
Homards bouillis	lb.	0.15
Homards vivants	lb.	0.14

## THE WALTER M. LOWNEY CO.

Of Canada, Montreal.

Cacao pour Déjeuner	La lb.
Cans 5 lbs. 10 à la cse	0.36

## La Meilleure Farine au Monde pour les Boulangers . . . . .

est produite par la parfaite union d'une mouture habile et d'un beau Blé. Cet idéal est complètement réalisé dans la

### FARINE "THREE STARS."

Elle ne contient pas autre chose que du Blé dur du Manitoba, absolument du meilleur choix. Le Blé lui-même est converti en farine par les meuniers les plus habiles et de la manière la plus scientifique, dans la minoterie la plus perfectionnée du monde. Avec la "FARINE THREE STARS" vous pouvez faire le Pain et la Pâtisserie les plus sains et ayant le meilleur goût — vous pouvez vous y fier absolument et être sûr de l'augmentation des profits. . . . .

## Western Canada Flour Mills Co.,

LIMITED

Moulins à Winnipeg, Goderich et Brandon.

BUREAU DE MONTREAL: Bâtisse du Board of Trade.

## DEMANDEZ LE

# PORC d'ARMOUR

En Vente dans toutes  
les Maisons de Gros.

Tins 1 lb. Btes 12 lbs. 6 à la cse. . . . .	0.36
Tins 1-2 lb. btes 6 lbs. 12 à la cse. . . . .	0.36
Tins 1-4 lb. Btes 6 lbs. 12 à la cse. . . . .	0.36
Tins 1-5 lb. Btes 6 lbs. 12 à la cse. . . . .	0.40
Chocolat Sucré, poudre, "Always Ready." La lb.	
Tins 5 lbs., 10 à la cse . . . . .	0.25
Tins 1 lb. Btes 12 lbs. 6 à la cse 0.26	
Tins 1-2 lb. Btes 6 lbs. 12 à la cse . . . . .	0.26
Tins 1-4 lbs. Btes 6 lbs. 12 à la cse 0.28	
Chocolat Primes La lb.	
Paquets 1-2 lb. Btes 6 lbs. 12 à la cse . . . . .	0.30
Paquets 1-4 lb. Btes 6 lbs. 12 à la cse. . . . .	0.30
Chocolat au Lait La bte.	
Morceaux à 2c, 100 à la bte. . . . .	1.25
Paquets 8 lbs. Boîtes 6 lbs, 12 à la cse . . . . .	0.28
Chocolat Sucré à la Vanille La lb.	
Morceaux à 2c, 100 à la bte. . . . .	1.25
Paquets 8 lbs. Bte 6 lbs. 12 à la cse. . . . .	0.26
Paquets 1-4 lb. Bte 6 lbs. 12 à la cse. . . . .	0.25
Paquets 1-2 lb. Btes 6 lbs, 12 à la cse . . . . .	0.25
Chocolat Diamant Sucré La lb.	
Paquets 1-4 lb. Btes 6 lbs. 12 à la cse. . . . .	0.22
Paquet 1-2 lb. Bte 6 lbs. 12 à la cse 0.22	
Paquet 1 lb. Bte 12 lbs. 6 à la cse 0.22	
Chocolat en Poudre, Médaille d'Or.	
Tins 5 lbs, 10 à la cse. . . . .	0.36

Tins 10 lbs. 10 à la cse. . . . .	0.33
Chocolat en Poudre XXXX.	
Tins 5 lbs. 10 à la cse . . . . .	0.27
Tins 10 lbs. 10 à la cse. . . . .	0.25



**LUMSDEN BROS.**

TORONTO & HAMILTON  
La Levure pressée

"Jersey Cream"  
La bte

en palettes, 36 morceaux de 5c, . . . 1.00

**MOTARD, FILS & SENECAI,**  
Montreal.

Apéritif & Tonique. Qts. Pts.	
Vin Phosphaté au Quinquina des RR. PP. d'Oka . . . . .	9.00
Clarets. A. Charpentier & Cie.	
Château Palmier . . . . .	2.50
St. Emilion . . . . .	4.50 5.00
St. Estèphe. . . . .	6.00 7.00
Château d'Arville . . . . .	7.00 8.00
Pontet-Canet . . . . .	8.00 9.00
Au gallon . . . . .	1.00
Sauternes A. Carpentier & Cie. Qts. Pts.	
Château des Roches Noires . . . . .	7.25 8.25
Haut Sauternes. . . . .	9.00 10.00
Au gallon . . . . .	1.00
Cognacs. V. Fournier & Cie. Qts. Pts.	
7 ans . . . . .	9.50
Médicinal . . . . .	11.00
20 ans . . . . .	12.50
Au gallon	
7 ans . . . . .	4.00
J. Néry . . . . .	3.40 à 3.75

Cognac. Luneau Frères . . Qts.	7.50
Cognac. O. Quillet et Cie La cse	
Quarts . . . . .	5.50
24 Flasks . . . . .	6.50
48 Flasks . . . . .	7.50
Eaux. St. Romain (Le Puy) La cse	
Source Parot ou Source Fontfort	6.50

**FRANK MAGOR & CO.**  
MONTREAL

Robinson's Patent Barley ou Groats. La doz.	
Tins de 1 lb. . . . .	\$2.35
Tins de ½ lb. . . . .	1.35

**Colman's Rice Starch La lb.**

No 1, London:—

En paquets, bleus ou blancs ou assortis, de 4 à 5 lbs. . . . .	6%
En boîtes de carton illustrées:—	
Boîtes de 4 lbs. net . . . . .	8½
Boîtes de 1 lb., gros . . . . .	8½
Boîtes de 1-2 lb. gros . . . . .	9
Boîtes de 1-4 lb., gros . . . . .	10
Buff Starch pour dentelles, etc.	
Boîtes en carton, lb. gros . . . . .	9¼
En caisses de 56 lbs. chaque; cses gratuits.	

**Moutarde "Colman" ou "Keen"**

La Jarre	
D. S. F. tins ½ lb. . . . .	1.40
D. S. F. tins ¼ lb. . . . .	2.50
D. S. F. tins 1 lb. . . . .	5.00
F. D. tins ½ lb. . . . .	85
F. D. tins ¼ lb. . . . .	1.45
Durham Jarres, 4 lbs . . . . .	75
Durham, Jarre s, 1lb . . . . .	25



**THE D. B. MARTIN CO.**

LIMITED

MONTREAL

Manufacturers de

**Produits d'Abattoirs.**

Saindoux Neutre	Suif Raffiné
Peaux Vertes	Peaux de Veau
Peaux de Mouton	Stéarine
Engrais	Colle.

EXPLOITANT

**The Montreal Union Abattoir Co.**

**Vous Obtenez de Forts Profits  
Et des Clients Satisfaits**

AU MOYEN DU

**SAVON INFANTS' DELIGHT**

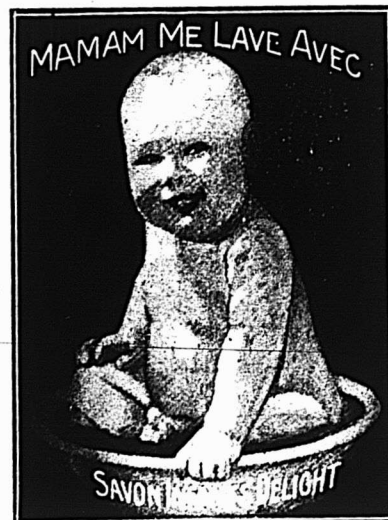

Donnez un ordre maintenant

**JOHN TAYLOR & COMPANY**  
TORONTO.

Principaux Parfumeurs et Fabricants de Savon du Canada.



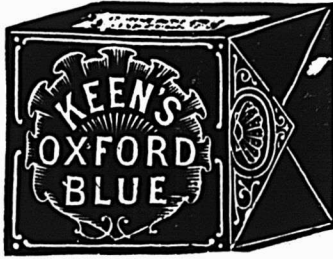

**Keen's Oxford Blue.** La lb.  
 Lbs., 1-4 de lb. ou 3 onces . . . . . 16c  
 Lots de 10 boîtes, ou caisse . . . . . 15c

**THE MONTREAL PACKING CO.**

**"Corona Brand".** La lb.  
 Jambons Petits, 10 à 12 lbs. . . . . 0.16½  
 " Moyens, 12 à 18 lbs. . . . . 0.16  
 " Gros, 20 à 25 lbs. . . . . 0.15  
 " 25 lbs. à 35 lbs. . . . . 0.14½  
 " 35 lbs. à 50 lbs. . . . . 0.13½

**"Special Corona Brand".**  
 Jambons choisis, enveloppe par-  
 chemin . . . . . 0.16½  
 Lard fumé [breakfast bacon] en-  
 veloppe parchemin . . . . . 0.16½  
 Lard fumé [Windsor bacon] en-  
 veloppe parchemin . . . . . 0.16½

Saucisses:  
 De porc, en boyaux de porc. . . . . 0.07  
 Cambridge en cartons de 1 lb. . . . . 0.19  
 De Boulogne, grosse . . . . . 0.06

**"Corona Brand".** Saïndoux pur:  
 Le Seau  
 Seaux en bois, 20 lbs. net . . . . . 2.55  
 Chaudières en fer-blanc, 20 lbs. . . . . 2.40  
 La lb.  
 Chaudières en fer-blanc, 10 lbs.,  
 6 à la caisse . . . . . 0.13½

Chaudières en fer-blanc, 5 lbs.,  
 12 à la caisse . . . . . 0.13½  
 Chaudières en fer-blanc, 3 lbs.,  
 20 à la caisse . . . . . 0.13½  
 Blocks de 1 lb. . . . . 0.13½  
 Saïndoux, composé . . . . . 0.09½  
 Fromage.

Canadien coloré . . . [Prix du marché]  
 Canadien blanc . . . [Prix du marché]  
 Beurre "Corona".

Crèmerie, choix, pains de 1 lb. . . . . 0.27  
 Crèmerie, choix, boîte 56 lbs. . . . . 0.26½  
 Beurre de ferme, choix, pain  
 de 1 lb. . . . . 0.24

**Viandes Cuites.**  
 Jambon bouilli désossé, avec  
 peau . . . . . 0.23  
 Jambon bouilli désossé, sans  
 peau . . . . . 0.24  
 Jambon rôti . . . . . 0.23  
 Jambon New England . . . . . 0.19  
 Tête en fromage . . . . . 0.10  
 Boudin blanc . . . . . 0.09  
 Boudin noir . . . . . 0.09

**Porc Salé.**  
 Barils, Short Cut Mess Can. . . . . 23.50  
 Barils Heavy Pork [Shoulder] . . . . . 19.00  
 Barils, Long Cut Mess . . . . . 22.00  
 Barils, Long Cut heavy Mess,  
 non désossé . . . . . 22.00

**JOHN P. MOTT & CO.**

J. A. Taylor, Agent, MONTREAL.

**Chocolats et Cacaos Mott.** La lb

Elite . . . . . ½s 32  
 Prepared Cocoa . . . . . 30  
 Breakfast Cocoa . . . . . 40  
 No 1. Chocolate . . . . . 32  
 Breakfast Choc. . . . . 28  
 Diamond Chocolate . . . . . 24  
 Navy Chocolate . . . . . 28



Cocoa Nibbs . . . . . 35  
 Cocoa Shells . . . . . 05  
 Confectionery Chocolate . . . . . 20 à 31  
 Plain Chocolate Liquors . . . . . 21 à 35  
 Vanilla Stick . . . . . la gr. 1.00

**W. D. McLAREN**

MONTREAL

Poudre à pâte "Cook's Friend".  
 No 1, en boîtes de 4 et 2 doz. . . . . 2.40  
 No 2, en boîtes de 6 et 3 doz. . . . . 0.80  
 No 3, en boîtes de 4 doz. . . . . 0.45  
 No 10, en boîtes de 4 et 2 doz. . . . . 2.10  
 No 12, en boîtes de 6 et 3 doz. . . . . 70

**A. ROBITAILLE & CIE**

MONTREAL

**Cognac "Sorin"** La case  
 Carte bleu . . . . . 8.50  
 Carte rouge . . . . . 9.50  
 Carte d'or . . . . . 11.00  
 24 flasks, avec verre . . . . . 9.50  
 48 ½ flasks, avec verre . . . . . 11.00  
 Au gallon . . . . . 4.00 @ 4.25  
**Cognac "J. Mourier & Cie"** La case  
 Quarts . . . . . 7.00  
 24 ½ bouteilles . . . . . 8.00  
 48 ¼ bouteilles . . . . . 9.00  
 24 flasks . . . . . 8.00  
 48 ½ flasks . . . . . 9.00  
 24 flasks, avec verre . . . . . 8.50  
 48 ½ flasks, avec verre . . . . . 8.00  
**Cognac "Mont St-Louis"** La case  
 Quarts . . . . . 6.00  
 24 flasks . . . . . 7.25  
 48 ½ flasks . . . . . 8.50  
 Champagne "Bellon & Cie" qts. pts.  
 Carte Blanche . . . . . 12.00 13.00  
 Poudre à Pâte "Prince Arthur" La doz.  
 Boîtes de 1 lb, 2 doz. à la caisse . . . . . 1.50  
 Boîtes de ½ lb, 4 doz. à la caisse . . . . . 0.85  
 Boîtes de ¼ lb, 4 doz. à la caisse . . . . . 0.50  
 Tins de 5 lbs . . . . . 0.10

**POISSONS**

Pour le Carême

**HARENGS**

**MORUE**

**ANGUILLE**

**SAUMON**

**TRUITES, &C.**

Poissons en Conserves

J. B. RENAUD & CIE. ENR.

126 à 140, rue Saint-Paul,

QUEBEC.

**Ficelle d'Engerbage**

BLUE RIBBON, 650 pieds par livre  
 RED CAP, 600 " " "  
 TIGER, 550 " " "  
 GOLDEN CROWN, 500 " " "  
 STANDARD, 500 " " "  
 SISAL, 500 " " "

La BLUE RIBBON est sans aucun doute la Reine des Ficelles d'Engerbage. Elle donne 650 pieds à la livre et est manufacturée avec la fibre de Manille la plus choisie. De la Ficelle de 650 pieds est la seule Ficelle manufacturée entièrement avec la fibre de Manille. Les marchands devraient se défier de Ficelles soi-disant "Manille" qui sont annoncées comme mesurant moins de 650 pieds à la livre. Ce sont des ficelles d'engerbage à fibres mélangées.

Demandez des échantillons.

**Consumers Cordage Co., Limited**

HALIFAX, N. E.

MONTREAL, Que.

Scotch Whisky "Craig Dhu Blend"

Quarts ord. . . . .	La-cse	6.50
Quarts imperial. . . . .		9.50
24 flasks *** . . . . .		7.50
48 1/2 flasks. . . . .		8.50
Scotch "R. H. Thomson & Co".		
Ben Cruachan. . . . .	qts.	9.00
Ben Cruachan. . . . .	24 pts	10.00

ARTHUR P. TIPPET & CO.

MONTREAL

Lime Juice "Stowers" . . . . .	La cse	
Lime Juice Cordial. . . 2 doz. . . . .	pts.	4.00
Lime Juice Cordial. . . 1 doz. . . . .	qts.	3.50
Double Refl. lime juice. . . . .		3.50
Lemon syrup. . . . .		4.00

TELLIER, ROTHWELL & CO.

MONTREAL



Mine à poêle. . . . .	La grosse	
Royal Black lead. . . . .		1 75
Magic Stove paste, grands. . . . .		9 00
Bleu à laver . . . . .	La lb	
Parisian. . . . .		12 1/2
Victoria. . . . .		10
Challenge. . . . .		9

THE UNCLE SAM DRESSING CO., LANORAIE, P. Q.

Vernis "Uncle Sam". . . . .	Doz.	
Bout. 6 oz., No 1 . . . . .		1.80
Bout. 4 oz., No 1 . . . . .		1.25
Bout. 4 oz., No 2 . . . . .		0.90
Bout. 4 oz. [bout. nu] . . . . .		0.75
No 1, Extra, Brl de 40 gals., gal. . . . .		1.60
No 1, Extra, Can. de 1 à 5 gals., " . . . . .		1.75
Graisse "Protectorine" [pour harnais et chaussures].		
Boite 8 oz. . . . .		1.25
Boite 4 oz. . . . .		0.75
Cirage "Coon".		
Cirage à chaussures, combiné, doz. . . . .		0.75
Vernis Chocolat, No 1 . . . . .	brl.	1.80
Vernis Chocolat, No 1, 1 à 5 gals. . . . .		1.75

T. UPTON & CO.

HAMILTON, ONT.

Jams composées.		
Framboises rouges, noires, fraises, pêches, prunes, abricots, gadelles rouges, noires, groselles. . . . .	la doz	
Verre, 12 oz., 2 doz. à la cse. . . . .		1.00
La lb		
Tins, 2 lbs, 2 doz. à la cse. . . . .		07 1/2
Seaux, ferblanc, 5 lbs. 8 au crate. . . . .		07
Seaux, ferblanc, 7 lbs. 9 au crate. . . . .		07
Seaux, bois, 7 lbs. 6 au crate . . . . .		07
Seaux, bois, 14 lbs. . . . .		07
Seaux, bois, 30 lbs. . . . .		06 3/4
Gelées composées.		
Framboises, Fraises, Gadelles rouges ou noires, Ananas. . . . .	La doz	
Verres, 12 oz., 2 doz. à la cse. . . . .		1.00
La lb		
Tins, 2 lbs., 2 doz. à la cse. . . . .		07 1/2
Seaux, bois, 7 lbs. 6 au crate. . . . .		07
Seaux, bois, 14 lbs. . . . .		07
Seaux, bois, 30 lbs. . . . .		06 3/4

Marmelade d'oranges. . . . .		La doz
Verres, 12 oz., 2 doz. à la cse. . . . .		1.00
La lb		
Tins, 2 lbs., 2 doz. à la cse. . . . .		07 1/2
Seaux, 7 lbs. 6 au crate. . . . .		07
Seaux, ferblanc, 5 lbs. 8 au crate. . . . .		07
Seaux, ferblanc, 7 lbs. 9 au crate. . . . .		07
Upton's Apple Butter. . . . .		
Seaux de bois, 7 lbs., 6 au crate . . . . .	La lb	
Seaux de bois, 14 lbs. . . . .		07
Seaux de bois, 30 lbs. . . . .		06 3/4
Home made Jams.		
Framboises, Fraises. . . . .	La doz	
Verre, 1 lb. 2 doz. à la cse. . . . .		1.90
Pêches, Prunes, Gadelles Rouges, Gadelles Noires, Abricots, Groselles. . . . .		1.60
Verres de 1 lb. 2 doz. à la cs. . . . .		1.75
Assortis . . . . .		1.75
Jams Pures. . . . .		
En seaux de 5, 7, 14 et 30 lbs.		
Fraises. . . . .		12
Framboises. . . . .		10
Pêches, prunes, gadelles rouges et noires, abricots, groselles. . . . .		09
Caisnes assorties si désiré..		
Marmelades. . . . .		
La doz		
Golden shred. Verres, 1 lb., 2 doz. à la cse. . . . .		1.75
Home made orange, 1 lb., 2 doz à la cse. . . . .		1.40
Miel clarifié.		
Verres, 1 lb., 2 doz. à la cse. . . . .		1.40
WALTER R. WONHAM & SONS, Montréal		
Apollinaris. . . . .		\$ 7.50
50 quarts . . . . .		10.50
100 pints . . . . .		8.50
100 splits . . . . .		8.50
Apenta Hungarian Aperient.		
25 quarts . . . . .		6.25
50 pints . . . . .		9.50
50 Sparkling Apenta Splits. . . . .		5.50

Il y a de bonnes raisons pour que vous vendiez la splendide ligne de Montres Ingersoll. Un profit supplémentaire considérable vous est offert avec très peu de déboursés ou de trouble.

# MONTRES Ingersoll

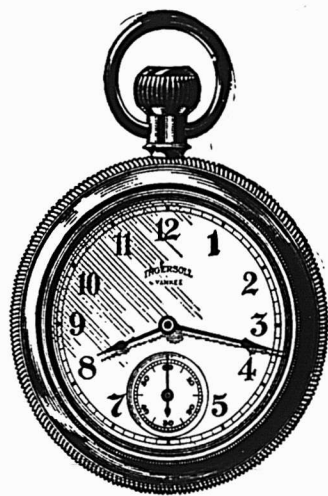

D'abord on peut se fier à ces montres; elles sont justes et plairont à vos clients. Elles ne demandent pas une manipulation plus soignée que toute autre espèce de stock. Elles ne sont pas délicates; elles ne se dérangent pas. Elles sont garanties par nous, et nous en sommes responsables après que vous avez fait une vente. Elles ne peuvent pas vous causer d'ennui plus tard. Leurs styles ne changent jamais, et elles ne se détériorent pas en stock. Elles procurent une bonne marge de profit. Elles sont une nouveauté attrayante. Elles attireront à votre magasin beaucoup de nouvelles personnes et en feront des clients satisfaits.

Nous fournissons gratuits d'excellents supports pour étalages et la matière de publicité. Tout ce que vous avez besoin de faire, c'est de vous procurer les montres et de les placer dans votre vitrine avec la matière à publicité que nous vous donnerons, et elles se vendront d'elles-mêmes.

**PRIX DE DETAIL: \$1.25 en montant.**

Les Montres Ingersoll sont vendues par beaucoup de maisons de gros honorables du Canada. Ecrivez-nous et nous vous enverrons un catalogue de notre ligne complète, comprenant plusieurs nouveautés excellentes; nous vous indiquerons aussi quelque marchand de gros dans votre voisinage, qui vend nos marchandises.

**ROBT. H. INGERSOLL & BRO., Département Canadien: 51 Maiden Lane, New-York.**

# Ferronneries, Peintures, Constructions et Immeubles

## REVUE DES MARCHÉS

### FERRONNERIE

La situation signalée dans notre revue ne s'est pas améliorée. Si les matières premières continuent à ne pas arriver aux moulins, faute de moyens de transport, plusieurs de ces établissements se verront dans la nécessité de fermer leurs portes. Nous conseillons donc de nouveau aux marchands de ne pas attendre, pour faire leurs approvisionnements, au printemps; car à cette époque, il y aura sans aucun doute un encombrement énorme.

Le seul changement à noter cette semaine est une hausse de la broche ondulée pour clôtures.

#### PLOMBERIE

##### Tuyaux de plomb

Demande faible et marché très ferme. L'escompte est de 5 p. c. sur le prix de 7c. pour tuyaux en plomb et de 8c. sur les tuyaux de plomb composition.

##### Tuyaux en fer

Nous cotons:

Tuyaux noirs:	
1-8, 1-4 et 3-8 . . . . .	100 pieds 5.50
1-2 . . . . .	" 8.50
3-4 . . . . .	pieds 11.50
1 . . . . .	" 16.50
1 1-4 . . . . .	100 pds 22.50
1 1-2 . . . . .	" 27.00
2 . . . . .	" 36.00

##### Tuyaux galvanisés.

1-8, 1-4 et 3-8 . . . . .	100 pieds 5.50
1-2 . . . . .	" 8.50
3-4 . . . . .	" 11.50
1 . . . . .	" 16.50
1 1-4 . . . . .	" 22.50
1 1-2 . . . . .	" 27.00
2 . . . . .	" 36.00

Les escomptes sont les suivants: sur les tuyaux noirs de 1-4, 3-8 po., 59 p. c.; de 1-2 po., 68; de 3-4 po. à 2 po., 70.

Sur tuyaux galvanisés: de 1-4, 3-8 po., 44 p. c.; de 1-2 po., 58; 3-4 po., 60.

##### Tuyaux de renvoi en fonte et accessoires

Prix fermes et bonne demande.

Les escomptes sur les prix de la liste sont: tuyaux Standard 50 p. c.; accessoires Standard 50 et 10 p. c.; tuyaux moyens et extra-forts 60 p. c. et accessoires moyens et extra-forts 60 et 10 p. c.

##### Fer-blanc

Bonne demande, surtout pour les canistres à lait et à sirop d'érable.

Nous cotons:

##### Au Charbon—Allaways ou égal

IC, 14 x 20, base . . . . . bte 4.50 4.75

##### Fer-blanc en feuilles

X. Extra par X et par cse. 0.75 1.00  
suivant qualité.  
[Caisse de 112 feuilles, 108 lbs. net]

##### Au Coke—Lydbrook ou égal

IC, 14 x 20, base . . . . . bte 4.25 4.50  
[Caisse de 112 feuilles, 108 lbs. net]

##### Au Chabon—Terne-Dean ou égal

IC, 20 x 28 . . . . . bte 7.25 8.75  
[Caisse de 112 feuilles, 216 lbs. net]

##### Feuilles Fer-blanc pour Bouilloires

[Caisse de 560 lbs.]

XX, 14 x 60, gauge 26 . lb. 0.06 0.07

##### Feuilles étamées

72 x 30 gauge 24 . les 100 lbs. 7.75 8.00  
72 x 30 gauge 26 . les 100 lbs. 8.25 8.50  
72 x 30 gauge 28 . les 100 lbs. 8.75 9.00

##### Tôles Canada

Nous cotons: 52 feuilles demi-poli, \$2.75; 60 feuilles, \$2.80 et 75 feuilles, \$2.90.

##### Tôles galvanisées

Demande faible.

Nous cotons:

	Bell et	Queens of	Fleur	Gorbals	Comet	Apollo	Head	Lys
28 G . . . . .	4.80	4.80	4.85	4.95	4.70			
26 G . . . . .	4.65	4.65	4.70	4.80	4.55			
22 à 24 . . . . .	4.10	4.05	4.45	4.25	4.00			
16 G à 20 . . . . .	3.95	3.80	4.35	4.10	3.85			

Par lot d'une caisse, 25c. de moins.

28 G Américain équivaut à 26 G fermes.

Les petites tôles sont également très fermes; leurs prix sont augmentés de 10 cents.

Petite tôle 18 x 24 . . . . . 52 files 4.45  
Petite tôle 18 x 24 . . . . . 60 files 4.70

##### Tôles noires

Demande faible.

Nous cotons: 20 à 24 gauge, \$2.55; 26 gauge, \$2.65; 28 gauge, \$2.70.

##### Zinc en feuilles

Bonne demande et prix très ferme.

Nous cotons: 81-4 à 81-2c.

##### Tuyaux de poêle

Nous cotons par 100 feuilles: 5, 6 et 7 pouces, ordinaires \$7 et polis \$9.

##### Coudes pour tuyaux

Nous cotons à la doz.: coudes ronds ordinaires, \$1.40 à \$1.47 et polis \$1.64.

##### Baignoires

Les seules qui se vendent couramment sont les suivantes:

Acier, 5 p. à 5 1-2 p. . . . .	8.00
Duplex . . . . .	12.75
Steel clad . . . . .	15.00
Fonte Emaillée, qualité B, 5 1-2 . . . . .	20.00
Fonte Emaillée, qualité B, 5 p. . . . .	19.25

##### Lavabos

Lavabos en fonte émaillée, escompe 30 p. c. sur les prix de la liste.

##### Eviers

Eviers 18 x 30 à bord plat . . . . . 2.60  
Eviers 16 x 24 . . . . . 2.20  
Eviers 14 x 20 . . . . . 2.00

##### Closets

Richelieu uni . . . . . \$4.00  
Richelieu façonné . . . . . 4.25  
Low Down avec citerne complète frêne ou cerise . . . . . 16.50

##### Soudure

Demande faible.

Nous cotons: barre demi et demi, garantie 25 1-4 à 29 1-2c.; do commerciale, 25 à 27 1-2c.; do whipping, 25 à 26c.

##### Etoupe

Nous cotons aux 100 lbs: navy \$5.50 à \$6 et plumbers \$4 à \$4.25.

##### Couplets

Forte demande et marché très ferme. On s'attend à une hausse prochaine.

L'escompte sur les prix de la liste est de 70 p. c. pour les couplets en fer et en acier.

#### QUINCAILLERIE

##### Boulons et noix

Forte demande et stocks très faibles. Les prix sont très fermes. Les livraisons sont très difficiles.

Nous cotons:  
Boulons à voitures Norway [\$3.00] 50 p.c.  
Boulons à voitures carrés [\$2.40] 60 et 10 p. c.

Boulons à voitures ordinaires [\$1.00].  
Boulons à voitures grandeurs, 3-16 pce et au-dessus, 60, 10 et 10 p. c.

Boulons à voitures grandeurs, 7-16 et au-dessus, 55 et 5 p. c.

Boulons à machine, 3-8 pce et au-dessus 60 et 10 p. c.

Boulons à machine, 7-16 pce et au-dessus 55 et 5 p. c.

Boulons à lisse, 3-8 et plus petits, 60 et 10 p. c.

Boulons à lisse, 7-16 et plus gros, 50 et 5 p. c.

Boulons à charrue, 55, 5 et 10 p. c.  
Boulons à bandage, 70 à 72 1-2 p. c.

Boulons à poêle, 70 à 72 1-2 p. c.  
Tire-fonds, 70 et 5 p. c.

Blancs de boulons, 55 p. c.  
Bolt Ends, 55 p. c.

##### Noix par boîtes de 100 lbs.

Prix très fermes. Même observation que pour les boulons.

Nous cotons:  
Noix carrées, 4c. la lb. de la liste.

Noix hexagones, 4 1-4c. la lb. de la liste. Pour moins d'une boîte de 100 lbs, les prix sont à augmenter de 1-2c. par lb.

##### Broche à clôtures

Marché très ferme et en hausse de 5 cents pour la broche ondulée.

Le prix de la broche ondulée No 9, est coté \$2.95 pour quantité de moins d'un char et \$2.90 pour lot de char. On alloue 20c. de fret par 100 lbs, pour moins d'un char et pour lot de char.

Les prix de la broche barbelée sont les suivants: \$2.95 à Montréal et f.o.b. Cle-



# LES HARDES DE LA MARQUE LEADER



## PRENNENT LE PREMIER RANG.

Ne laissant rien à désirer, ni dans la Coupe, ni dans la Qualité, ni dans l'élégance des Habits,

C'est une superbe ligne de Hardes faites à des prix populaires.

Si votre assortiment ne comprend pas les Hardes faites "LEADER BRAND" nous vous engageons à vous les procurer au plus tôt.

NOS VOYAGEURS seront bientôt en route avec une ligne complète d'échantillons, (saison d'automne) qu'ils seront bien aises de vous exhiber, et

## VOUS SEREZ ÉTONNÉ

de la supériorité de notre marchandise "LEADER BRAND" et de la Modicité de nos Prix.

"LEADER BRAND" EST AU PREMIER RANG DANS LA MARCHE DU PROGRES.

FABRIQUEES PAR

# LA MANUFACTURE DE HARDES DE WARWICK

WARWICK, P. Q.

veland \$2.60 pour lots de chars de 15 tonnes et \$2.70 pour moins d'un char.

**Broche pour poulaillers**

La grandeur 2" x 19", 72" de haut, ainsi que plusieurs autres sont presque impossibles à obtenir.

L'escompte est de 50 et 5 p. c. sur les carreaux de 2 pcs et de 50 p. c. sur les autres grandeurs.

**Broche galvanisée, etc.**

Nous cotons:

Acier fin pour emboutillage, matelas, balais, sonnettes, etc., 25 p. c. sur la liste.

Cuivre jaune . . . . . 37½ p. c.  
Copper (cuivre rouge) . . . . . 37½ p. c.

**Broche galvanisée:**

No 5 . . . . .	les 100 lbs	3.90
No 6 à 8 . . . . .	les 100 lbs	3.35
No 9 . . . . .	les 100 lbs	2.85
No 10 . . . . .	les 100 lbs	3.40
No 11 . . . . .	les 100 lbs	3.45
No 12 . . . . .	les 100 lbs	3.00
No 13 . . . . .	les 100 lbs	3.19
No 14 . . . . .	les 100 lbs	3.95
No 15 . . . . .	les 100 lbs	4.15
No 16 . . . . .	les 100 lbs	4.40

**Poll, Brûlé:**

No 0 à 9 . . . . .	les 100 lbs	2.30
No 10 . . . . .	les 100 lbs	2.36
No 11 . . . . .	les 100 lbs	2.42
No 12 . . . . .	les 100 lbs	2.70
No 13 . . . . .	les 100 lbs	2.60
No 14 . . . . .	les 100 lbs	3.50
No 15 . . . . .	les 100 lbs	2.85
No 16 . . . . .	les 100 lbs	3.00
Brûlé p. tuyau . . . . .	100 lbs No 18	3.90
Brûlé p. tuyau . . . . .	100 lbs No 19	4.15
Extra pour broche huilée, 10c. p. 100 lbs.		

**Broche à foin**

Demande faible et stocks faibles. No 14 est rare. Les prix des Nos 13 et 14 ont été augmentés de 5 cents.

Nous cotons:

No 13, \$2.60 et No 14, \$2.70. Broche à foin en acier Nos 12, 13, 13 1-2 et 14, coupée de longueur, escompte 25 p. c. sur la liste.

**Broche moustiquaire**

Nous cotons: \$1.72 1-2 par rouleaux de 100 pieds et \$1.77 1-2 par rouleaux de 50 pieds.

**Clous coupés**

Une hausse prochaine est probable. Stocks très bas.

Nous cotons: prix de base \$2.30 f.o.b. Montréal.

**Clous de broche**

Marché très ferme. Plusieurs grandeurs feront défaut.

Les clous de broche seront très rares au printemps.

Nous cotons: \$2.30 à \$2.35, prix de base f.o.b. Montréal.

Les moulins ont augmenté leurs prix de 5 cents par baril. Mais cette hausse n'a pas encore affecté le marché local.

**Clous à cheval**

Bonne demande et prix fermes.

Nous cotons par 100 lbs.: No 7 \$26; No 8, \$23.00; No 9, \$22.00; No 10 \$20; avec escompte de 55 p. c. pour la première qualité et de 57 1-2 p. c. pour la 2e qualité. Ajouter 1-2c. net extra pour boîtes de 1 livre.

Clous à cheval marque "C"

Longueur	Par lb.	Par bte
No 4 1 7-8 pouces . . . . .	\$0.36	\$ 9.00
No 5 2 pouces . . . . .	0.30	7.50
No 6 2 1-8 pouces . . . . .	0.28	7.00
No 7 2 1-4 pouces . . . . .	0.26	6.50
No 8 2 3-8 pouces . . . . .	0.24	6.00

No 9 2 1-2 pouces . . . . .	0.24	6.00
No 10 2 5-8 pouces . . . . .	0.22	5.50
No 11 2 3-4 pouces . . . . .	0.22	5.50
No 12 2 7-8 pouces . . . . .	0.22	5.50
No 14 3 1-8 pouces . . . . .	0.22	5.50

**Clous pour fers de course**

Longueur	Par lb.
No 1 1 1-2 pouce . . . . .	\$1.20
No 2 1 5-8 pouce . . . . .	0.80
No 3 1 3-4 pouce . . . . .	0.60

Escompte au commerce: 40 et 10 et 7 1-2 p. c. sur les prix de liste.

Termes de vente: Comptant 30 jours, moins 2 p. c. d'escompte; tous comptes réglés par acceptation ou remise, dans les 30 jours du 1er du mois suivant la vente.

Livraison: sans frais à bord des chars ou des bateaux à Montréal.

**Fers à cheval**

Forte demande; prix fermes.

Nous cotons f.o.b. Montréal:

	No 2	No 1
	et plus	et plus
	petit	
Fers à neige . . . . .	le qrt 3.90	4.15
Léger et pesant . . . . .	le qrt 3.65	3.90
New Light Pattern . . . . .	le qrt 4.00	4.25
Featherweight Nos 0 à 4 . . . . .	5.50	
Fers "Toe weight" Nos 1 à 4 . . . . .	6.75	

Fers assortis de plus d'une grandeur au baril 10c. à 25c. extra par baril.

Neverslip en fer . . . . .	100 lbs	12.21
Neverslip en acier . . . . .	100 lbs	15.00
Neverslip crampons 5-16, le cent . . . . .		2.10
Neverslip crampons 3-8, le cent . . . . .		2.40
Neverslip crampons 7-16, le cent . . . . .		2.65
Neverslip crampons 1-2, le cent . . . . .		2.90
Neverslip crampons 9-16, le cent . . . . .		3.45
Neverslip crampons 5-8, le cent . . . . .		4.20

**Chaînes en fer**

Bonne demande; les prix sont très fermes et les marchandises très difficiles à obtenir.

On cote par 100 lbs.:

3-16 No 6 . . . . .	10.00
3-16 exact 5 . . . . .	8.50
3-16 Full 4 . . . . .	7.00
1-4 exact 3 . . . . .	6.50
1-4 . . . . .	6.00
5-16 . . . . .	4.00
3-8 . . . . .	3.90
7-13 . . . . .	3.80
1-2 . . . . .	3.70
9-16 . . . . .	3.60
5-8 . . . . .	3.40
3-4 . . . . .	3.30
7-8 . . . . .	3.30
1 . . . . .	3.30

Chaînes à traits . . . . . esc. 45 p.c.

Jack Chain en acier, simple et double . . . . . esc. 40 p.c.

Jack Chain en cuivre, simple et double . . . . . esc. 50 p.c.

Chaînes à vache . . . . . esc. 40 p.c.

Chaînes fermant en dehors . . . . . esc. 65 p.c.

Ferrements de chaîne à vache . . . . . esc. 35 p.c.

A diminuer 1-4c de la liste pour les détailliers.

**Vis à Bois**

Forte demande; les prix sont toujours très fermes. Il y se produira probablement une grande rareté de cet article.

Nous cotons sans changement les escomptes suivants sur la liste:

Tête plate, acier . . . . .	87½ p.c.
Tête ronde, acier . . . . .	82½ p.c.
Tête plate, cuivre . . . . .	80 p.c.
Tête ronde, cuivre . . . . .	75 p.c.
Tête plate, bronze . . . . .	75 p.c.
Tête ronde, bronze . . . . .	70 p.c.

**Vis à machine**

Têtes plates, 25 p.c. de la liste.

Têtes rondes, 20 p.c.

**Rivets et Palatres**

Nous cotons:

Rivets en fer, noirs et étamés, 60, 10 et 10 p. c.

Palatres cuivre, 15 p. c.

Extra 1c. par lb. sur rivets en fer pour boîtes carton 1-2 lb.

Rivets en cuivre 15 p. c. et en boîtes de carton, 1c. extra par lb.

**Fanaux**

Forte demande.

Nous cotons:

Cold Blast No 2 . . . . .	doz.	6.50
Wright No 3 . . . . .	doz.	8.50
Ordinaires . . . . .	doz.	4.75
Dashboard C. B. . . . .	doz.	9.00
No 0 . . . . .	doz.	5.75

Peinturés 50c. extra par doz.

**Tordeuses à linge**

Nous cotons:

Royal Canadian . . . . .	la doz.	\$34.00
Colonial . . . . .	"	39.00
Safety . . . . .	"	41.50
E. Z. E. . . . .	"	38.75
Rapid . . . . .	"	33.75
Paragon . . . . .	"	39.75
Bicycle . . . . .	"	44.25

**Munitions**

Demande plus faible.

Nous cotons:

Caps B B Dom. le mille, net, \$1.45.	
Cartouches, Amer R. F. le mille, à plomb et à balle, 30 et 5 p. c.	
Cartouches chargées amér., esc. 20 p. c. sur la liste.	
Cartouches vides amér., 10 p. c. d'avance sur la liste.	
Cartouches Amér, C. F. Sporting avance 10 p. c. sur la liste.	
Cartouches amér. C. F. à balle et à plomb Prix net sur la liste.	
Caps B. B. Amer. le mille, \$2.00.	
Caps à Cartouches, No 1, 1 1-2, 2, 2 1-2. le mille, \$2.05.	
Caps B. B. Dominion R. F. 50 et 5 p. c.	
Caps B. B. Dominion C. F. 30 p. c.	
Caps B. B. Dominion C. F. Sporting 15 p. c.	
C. F. Sporting, ajouter 5 p. c. à la liste.	
Cartouches C. B. le mille \$3.00.	
Cartouches blanches Crown 25 p. c.	
Cartouches chargées Crown 25 et 5 p. c.	
Cartouches cuivre 55 p. c.	
Cartouches cuivre 55 p. c.	
Poudre noire 12 gauge. . . . . le mille \$15.00	
Poudre noire 10 gauge. . . . . le mille 16.00	
Poudre blanche 12 gauge. le mille 20.50	
Poudre blanche 10 gauge. le mille 22.50	
Caps à cartouches Dom. 30 p. c.	

**Poudre**

Même observation que pour les munitions.

Nous cotons:

S. S. sans fumée Shot Gun 100 lbs	
ou moins . . . . .	la lb. 0.85
1000 lbs ou plus . . . . .	la lb. 0.80
net 30 jours.	

**Plomb de chasse**

Même observation que pour les munitions.

Les prix de liste sont nets.

Nous cotons:

Ordinaire . . . . .	100 lbs	7.00
Chilled . . . . .	100 lbs	7.50
Buck and seal . . . . .	100 lbs	8.00
Ball . . . . .	100 lbs	8.50

**METAUX**

**Antimoine**

Marché très ferme et sans changement.

Nous cotons de 27c. à 28c. la livre.

# TENDEURS DE FIL METALLIQUE

C'est maintenant le moment de commander pour le printemps votre Approvisionnement de Tendeurs de Fil Métallique.

**BONS ARTICLES DE VENTE. FORTS PROFITS.**

## "STAR"

Muni d'une barre ronde et lisse tenue en position contre le poteau par une chaîne.

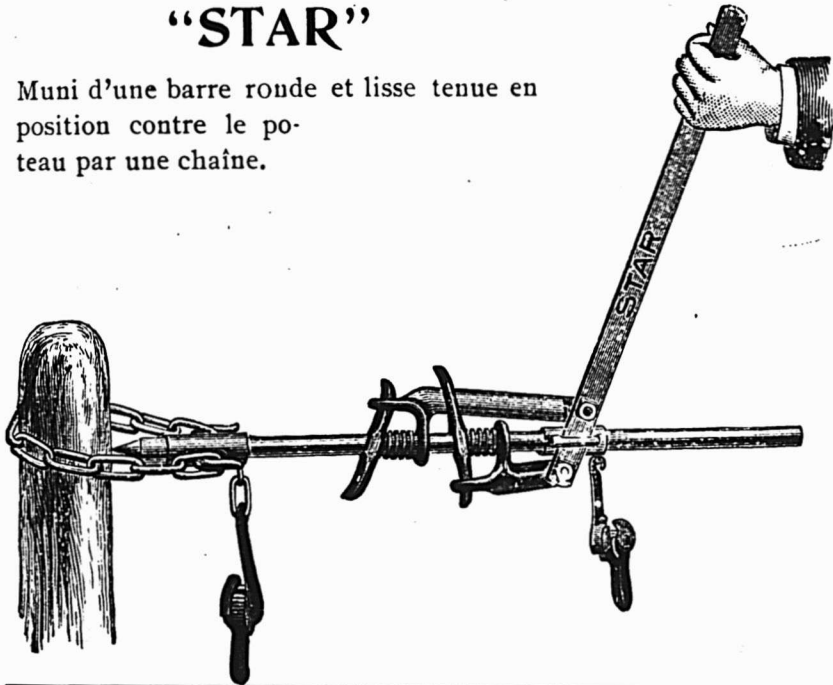

## MCCLOSKEY'S

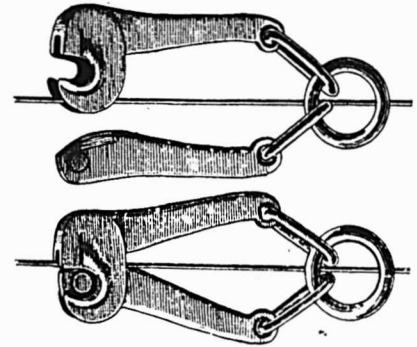

Fer Malleable

Mâchoires vernissées à actions solidarisées. Plus la pression est forte, moins elles serrent le fil métallique.

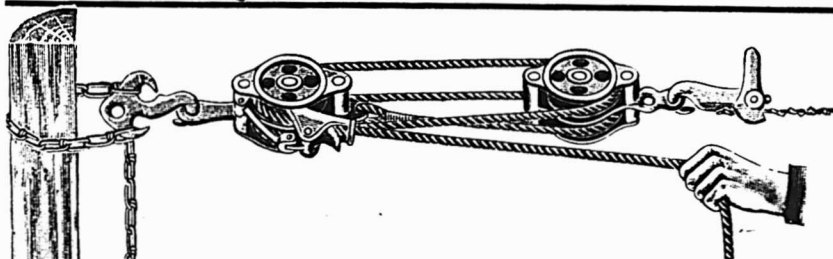

## CANTON

Complet avec Pinces à fil métallique, palan à corde, doubles polies et dispositif pour tenir la corde après avoir tendu le fil métallique.

## Tendeur "SAFETY"

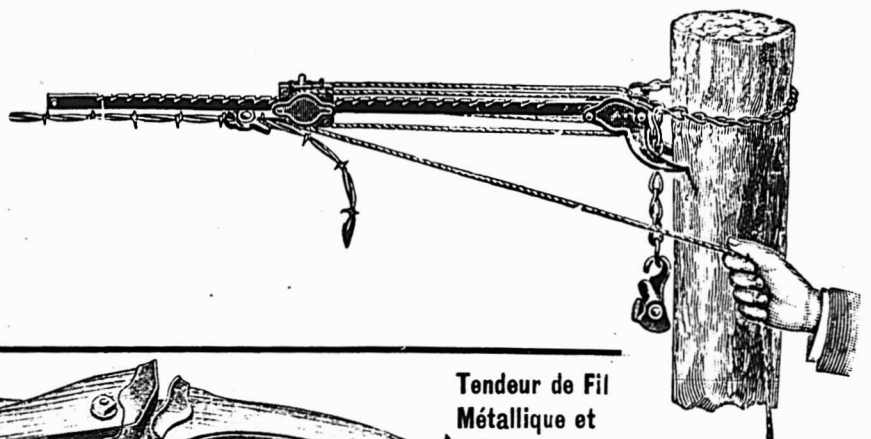

Tendeur de Fil Métallique et Extracteur de Grampes.

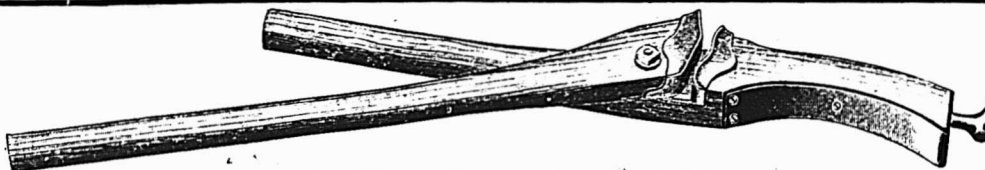

## NEVERSLIPS

En plus des lignes ci-dessus, nous tenons "Little Giant," "Dean" et "Hercules" Demandez nos Prix. Promptes expéditions.

Les marchandises sont expédiées le jour même de la réception de l'ordre.

# LEWIS BROS., Limited, Montreal

Aussi: OTTAWA. TORONTO. WINNIPEG. CALGARY et VANCOUVER.



**Fontes**

Prix fermes.  
Nous cotons:

Caron . . . . .	25.50	27.00
Londonderry . . . . .	00.00	24.50
Summerlee . . . . .	23.50	25.00

**Fer en barre**

Le fer en barre est rare et très ferme.  
Forte demande.  
Nous cotons:

Fer marchand, base 100 lbs.	0.00	2.20
Fer forgé . . . . . base 100 lbs.	0.00	2.45
Fer fini . . . . . base 100 lbs.	0.00	2.60
Fer pour fers à cheval . . . . . base 100 lbs.	0.00	2.60
Feuillard mince 1½ à 3 pcs. base		3.10

**Acier en barre**

Forte demande.  
Nous cotons net, 30 jours.

Acier doux . . . . . base 100 lbs.	0.00	2.25
Acier à rivets . . . . . base 100 lbs.	0.00	2.25
Acier à lisse . . . . . base 100 lbs.	0.00	2.25
Acier à bandage base 100 lbs.	0.00	2.40
Acier à machine base 100 lbs.	2.60	2.75
Acier à pince base 100 lbs.	0.00	3.05
Acier à ressorts base 100 lbs.	2.75	3.00

**Cuivre**

Marché plus fort que jamais. Ce métal est très rare. Nous cotons le cuivre en lingots de 26 1-2 à 27c. Le cuivre en feuilles est coté à 34c.

**Etain en lingots**

Le marché est très ferme et sans changement. On cote de 46 à 46 1-2c.

**Plomb en lingots**

Un peu plus facile.  
Nous cotons sans changement: \$5.50 à \$5.60.

**Zinc en lingots**

Nous cotons de \$7.25 à \$7.50 les 100 livres.

**HUILES, PEINTURES ET VITRERIE**

**Huile de lin**

Marché très ferme; faible demande.  
Nous cotons au gallon: huile bouillie, 60c. de 1 à 2 barils et 59c. pour 3 à 5 barils; huile crue 57c. de 1 à 2 barils et 56c. pour 3 à 5 barils.

**Huile de loup-marin**

Cet article est très rare et en bonne demande.

Nous cotons au gallon.

Huile extra raffinée . . . . .	50c
Huile paille . . . . .	40c

**Essence de térébenthine**

Marché très ferme. Nous cotons au gallon pour un baril, 97 cents; de 2 barils à 4 barils, 96c.; et pour quantité moindre de 1 baril, \$1.02.

**Blanc de plomb**

Très rare.  
Le marché est très ferme.  
Nous cotons:

Blanc de plomb pur . . . . .	\$7.00	\$7.25
Blanc de plomb No 1 . . . . .	6.50	6.75
Blanc de plomb No 2 . . . . .	6.25	6.50
Blanc de plomb No 3 . . . . .	6.00	6.25
Blanc de plomb No 4 . . . . .	5.75	6.00

**Peintures préparées**

Marché très ferme. On s'attend à une hausse.  
Les peintures préparées se vendent maintenant par gallon, demi-gallon, quart de gallon et boîtes de 1 lb. aux prix que nous cotons ci-dessous.  
Nous cotons:

Gallon . . . . .	1.10
Demi-gallon . . . . .	1.15

Quant de gallon . . . . .	1.20
En boîtes de 1 lb. . . . .	0.03½

**Pitch**

Les prix sont sans changement.  
Goudron dur . . . . . 100 lbs. 0.65

**Verres à Vitres**

Le marché belge est plus ferme.  
Nous cotons sans changement: Star, au-dessous de 26 pouces unis: 50 pieds, \$1.70; 100 pieds, \$3.20; 26 à 40, 50 pieds, \$1.80; 100 pieds, \$3.40; 41 à 50, 100 pieds, \$3.85; 51 à 60, 100 pieds, \$4.10; 61 à 70, 100 pieds, \$4.35; 71 à 80, 100 pieds, \$4.85.  
Double Diamond, 100 pieds: 0 à 25, \$6.75; 26 à 40, \$7.25; 41 à 50, \$8.75; 51 à 60, \$10.00; 61 à 70, \$11.50; 71 à 80, \$12.50; 81 à 85, \$14.00; 86 à 90, \$16.50; 91 à 95, \$18.00. Escompte, 33 1-3 p. c.  
Sur Diamond, escompte 20 p. c.

**Vert de Paris**

Le vert de Paris est très rare et le commerce de gros ne peut plus s'en procurer. On peut s'attendre à une hausse.  
Nous cotons:

	Anglais	Canadien
Barils à pétrole. . . . .	24½c	24½c
Kegs à arsenic. . . . .	24½c	24½c
Drums de 50 et 100 lbs. . . . .	25 c	25 c
Drums de 25 lbs. . . . .	25½c	25½c
Boîtes à papier 1 lb. . . . .	26 c	26 c
Boîtes fer-blanc, 1 lb. . . . .	27 c	27 c
Boîtes papier, ½ lb. . . . .	28 c	28 c
Boîtes fer-blanc, ½ lb. . . . .	29 c	29 c

**Briques réfractaires, etc.**

On cote les briques réfractaires anglaises et écossaises de \$17.00 à \$21.00 le 1000; briques américaines de \$30.00 à \$35.00.

**Ciment**

Nous cotons par baril: ciment américain, de \$2.00 à \$2.10; ciment canadien, \$2 à \$2.05; ciment anglais, \$1.80 à \$2.05 et ciment belge, de \$1.60 à \$1.90.

**Câbles et cordages**

Forte demande. Prix très fermes.  
Nous cotons:

Best Manilla . . . . . base lb.	0.00	0.15½
British Manilla . . . . . base lb.	0.00	0.12
Sisal . . . . . base lb.	0.00	0.10½
L'athyarn simple . . . . . base lb.	0.00	0.10
L'athyarn double . . . . . base lb.	0.00	0.10½
Jute . . . . . base lb.	0.00	0.09
Coton . . . . . base lb.	0.00	0.22
Cordes à châssis . . . . . base lb.	0.00	0.30

**Papiers de Construction**

Nous cotons:

Jaune ordinaire. . . . . le rouleau	0.40
Noir ordinaire. . . . . le rouleau	0.50
Goudronné . . . . . les 100 lbs.	2.25
Papier à tapis . . . . . la tonne	60.00
Papier à cou. roul. 2 plis . . . . .	0.00 1.00
Papier à cou. roul. 3 plis . . . . .	0.00 1.25
Papier surprise roul. 15 lbs . . . . .	0.50

**FERRAILLES**

Nous cotons:

Cuivre fort. . . . .	0.00	0.20
Cuivre mince ou fonds en cuivre. . . . .	0.00	0.17
Laiton rouge fort . . . . .	0.00	0.17
Laiton jaune fort . . . . .	0.00	0.14
Laiton mince . . . . .	0.10	0.10½
Plomb . . . . .	0.00	0.04½
Zinc. . . . .	0.00	0.04½
		tonne.
Fer forgé No 1. . . . .	0.00	17.00
Fer forgé No 2 . . . . .	0.00	6.00
Fer fondu et débris de machines . . . . .	0.00	18.00
Plaques de poêles . . . . .	0.00	13.00
Fontes et aciers malléables . . . . .	0.00	0.00

**La lb.**

Vieilles claques. . . . .	0.00	0.10½
Chiffons de la campagne . . . . .	0.01	0.01½
les 100 lbs.		



**NOTES**

M. Alph. Content, architecte, demande des soumissions pour addition d'un étage à 4 magasins, situés rue Notre-Dame, coin de la rue McGill, pour la succession de Beaujeu.

M. Alph. Content, architecte, prépare les plans et devis pour un cottage, que M. Geo. Gonthier fera ériger à Outremont.

MM. Gauthier & Daoust, architectes, ont accordé à MM. Bélanger et Daoust, le contrat général pour le presbytère de St-Victor d'Alfred, Ont.

MM. Gauthier & Daoust, architectes, préparent les plans et devis pour la restauration de l'église St-Benoit, comté des Deux-Montagnes.

MM. Gauthier & Daoust, architectes, ont accordé à J. Emard, d'Embrun, le contrat général pour le parachevement de l'église de South Casselman.

**Permis de construire à Montréal**

Rue Garnier, près de l'avenue Laurier, une maison formant 3 logements, 25 x 35, à 2 étages, en bois et brique; coût probable, \$1,800. Propriétaire, Dame Rose Payne; entrepreneurs, G. A. Bernard et Cie (62).

Ave Atwater, près de le rue St-Jacques, une maison formant un bureau et un hangar, 22 x 25, à 2 étages, en bois et brique, couverture en gravois; coût probable, \$400. Propriétaire, Lea Lamarre (63).

Rue Notre-Dame, No 4135, une maison formant 2 logements, 24 x 20, à 2 étages, en bois et béton, couverture en gravois; coût probable, \$1,000. Propriétaire, Antonio Cerminere (64).

Rue Ste-Catherine, près de la rue Davidson, modifications à une maison; coût probable, \$2,000. Propriétaire, Albini Girouard (65).

Rue St-Rémi, quartier St-Henri, deux maisons formant 4 logements, 40 x 32, à 2 étages, en brique pressée, couverture en gravois; coût probable, \$3,000. Propriétaire, Alph. Bergeron; entrepreneur, Alf. Fauteux (66 et 67).

Rue Huntley, No 1204, une maison formant 2 logements, 25 x 36, à 2 étages, en bois et brique, couverture en gravois; coût probable, \$1,500. Propriétaire, Eusèbe Sirois (68).

Rue Pontiac, une maison formant un logement et une boutique, 22 x 30, à 2 étages, en bois et brique, couverture en gravois; coût probable, \$800. Propriétaire, H. Majeau (69).

Rue Labelle, près de la rue St-Zotique, une maison formant 2 logements, 25 x 33, à 2 étages, en bois et brique, couverture en gravois; coût probable, \$1,800. Propriétaire, Louis Barrette (70).

Rue Delisle, une maison formant 3 logements, 30 x 50, à 3 étages, en pierre et brique, couverture en gravois; coût probable, \$2,500. Propriétaire, J. A. Major (71).

**Pièces Fondues en Fine Fonte Grise et  
en Acier Malléable.**

**Standard Foundry Co.**

Tél., Main 742. MONTREAL EXCHANGE.

LONGUEUIL.

**MEUBLES EN GROS**

A PRIX MOYENS  
ET A BAS PRIX

**Chaises et Berceuses, Sommiers en  
Broche Tissée, Oreillers, Matelas, &c**

POUR LE COMMERCE DOMESTIQUE  
- - ET POUR L'EXPORTATION - -

Nous invitons tout particulièrement  
MM. les Marchands de la campagne  
à venir visiter notre établissement.

**Geo. H. Labbé & CO.,**

MANUFACTURIERS

348, Avenue DeLorimier, - - MONTREAL

Angle de la rue Ontario.

**SCIES MAPLE LEAF**

Le Canada tient la tête dans la fabri-  
cation des scies de haute qualité.

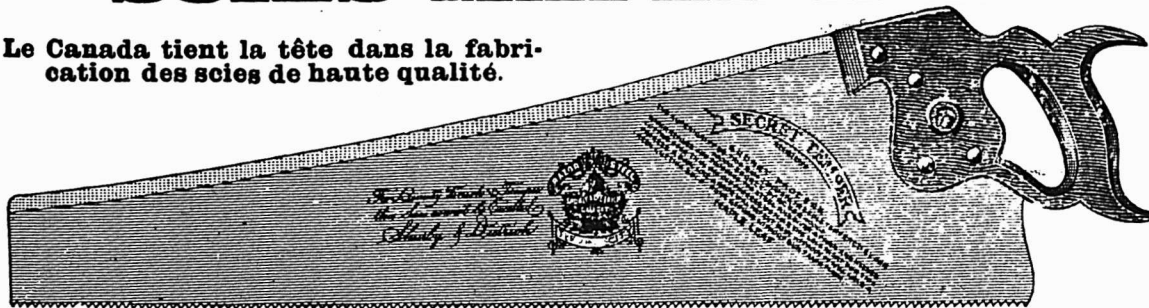

Manufacturées par **The Maple Leaf Saw Works**  
SHURLY & DIETRICH, Propriétaires, Galt, Ont.

NOS Scies sont  
trempées au  
moyen d'un pro-  
cédé secret. Nous  
garantissons que ce  
sont les Scies les  
mieux trempées qui  
existent au monde.  
Comme fini, elles ne  
sont inférieures à  
aucune autre et elles  
sont parfaitement ai-  
guisées. Nous de-  
mandons un essai qui  
prouve nos préten-  
tions. Satisfaction  
garantie.

**La Maison A. PRUD'HOMME & FILS Ltée**

Attire l'attention des Marchands sur les lignes suivantes qui sont au  
complet et pour lesquelles elle cote des prix très avantageux,

Coutellerie de Table, Sets à Découper,  Couteaux, Cuillères, Fourchettes Argentés,  
Pour Cadeaux de Noces et Présents, Des marques les plus avantageusement connues.

Boîtes à Argent, Traînes Sauvages, Traîneaux d'Enfants et Marchandises variées pour le Commerce d'Hiver.

**A. PRUD'HOMME & FILS, Ltée**

10 RUE DEBRESOLES,

Importateurs et Marchands en Gros  
de Ferronnerie et Quincaillerie.

MONTREAL.

Rue Nicolet, près de la rue Ontario, 3 maisons formant 6 logements, 75 x 30, à 2 étages, en bois et brique pressée, couverture en gravois; coût probable, \$1,500. Propriétaire, Anthony Comber (72 à 74).

Rue Ste-Emélie, quartier St-Henri, une maison formant 2 logements, 25 x 30, à 2 étages, en bois et brique, couverture en gravois; coût probable, \$1,000. Propriétaire, J. B. Provost (75).

Rue Ste-Hélène, No 11, une maison formant une manufacture et un bureau, 46.4 x 98, à 5 étages, en pierre et brique, couverture en gravois; coût probable, \$27,900. Propriétaire, Geo. E. Forbes; entrepreneur, John Gant; architectes, Ross & MacFarlane (76).

Rue St-Germain, arrière No 175, une maison formant 4 logements, 28 x 24, à 2 étages, en bois et brique, couverture en gravois; coût probable, \$1,500. Propriétaire, E. Limoges (77).

Rue St-André, Nos 1213 et 1215, une maison formant 2 logements, 22 x 36, à 2 étages, en pierre, bois et brique, couverture en gravois; coût probable, \$2,500. Propriétaire, Elz. Côté; entrepreneurs, Elz. Côté & Fils (78).

Rue Shearer, modifications à une bâtisse; coût probable, \$275. Propriétaires, Shearer, Brown & Wills, Ltd. (79).

Rue St-Paul, Nos 53 et 55, modifications à une maison; coût probable, \$2,000. Propriétaire, John Wm. Molsons; entrepreneur, Geo. Roberts (80).

Rue Hochelaga, près de la rue Forsyth, un hangar, 16 x 25, à un étage, en bois et tôle, couverture en gravois; coût probable, \$200. Propriétaire, Ed. Laflamme (81).

Rue Labelle, No 1805, modifications à une maison; coût probable, \$1,000. Propriétaire, Alf. Blouin; entrepreneur, Frk. Touchy (82).

Rue Cowan, une maison formant un logement, 25 x 38, à un étage, en bois et brique, couverture en papier; coût probable, \$200. Propriétaire, J. B. Plouffe (83).

Rue Ontario, près de la rue Chambly, une maison formant 3 logements, 24 x 61, à 3 étages, en brique; coût probable, \$1,000. Propriétaire, G. Marcotte (84).

Coin du Parc Lafontaine et de la rue Garnier, une maison formant 3 magasins, et 5 logements, 51 x 44, à 4 étages, en bois, pierre et brique, couverture en gravois; coût probable, \$10,000. Propriétaire, J. O. Deziel (85).

Rue du Parc Lafontaine, Nos 626 et 628, modifications à une maison; coût probable, \$500. Propriétaire, J. O. Deziel; entrepreneur, Jos. Robillard (86).

Coin des rues Cowan et Suzanne, une maison formant 3 logements, 40 x 35, à 2 étages, en brique, couverture en gravois; coût probable, \$2,500. Propriétaire, Alph. Provost (87).

Rue Aylwin, près de la rue Notre-Dame, une maison formant 3 logements, 25 x 33, à 3 étages, en bois et brique, couverture en gravois; coût probable, \$2,800. Propriétaire, Aimé Brunelle (88).

Rue Chambord, près du Parc Lafontaine, une maison formant 3 logements, 24 x 40, à 3 étages, en bois et brique; coût probable, \$3,500. Propriétaire, Côme Frenette; entrepreneur, G. Marcotte (89).

Rue St-Jacques, No 178, modifications à une maison; coût probable, \$50,000. Propriétaire, La Banque d'Épargne; architecte, A. H. Lapière; entrepreneur, James Morison (90).

Rue Labelle, No 1944, ajouter un étage, à une maison; coût probable, \$300. Propriétaire, D. Beaupré (91).

Rue Nolan, un hangar, 25 x 12, à un étage, en bois, couverture en tôle; coût probable, \$350. Propriétaires, Canadian Pacific Ry. Co. (92).

Rue Vitré O., No 33, une manufacture, 54 x 32, à 4 étages, en brique, couverture en gravois; coût probable, \$8,000. Propriétaires, M. Walsh & Co.; entrepreneurs, Byers & Coughlin; architectes, W. & E. S. Maxwell (93).

Rue Ste-Emélie, près de la rue St-Rémi, ajouter un étage à une maison; coût probable, \$800. Propriétaire, P. Lemieux (94).

Rue Ontario Est, No 1897, modifications à une maison; coût probable, \$6,000. Propriétaire, Jos. Versailles (95).

Rue Visitation, No 276, ajouter un étage à une maison; coût probable, \$2,000. Propriétaire, Marc Lapointe (96).

Ave Papineau, près de la rue Beaubien, une maison formant un logement, 26 x 40, à un étage, en bois et brique; coût probable, \$600. Propriétaire, G. Rudkoff; entrepreneur, Sam. David (97).

### L'ALLIAGE ZINC-ALUMINIUM

Un article décrivant les propriétés merveilleuses de cet alliage a été reproduit dernièrement par les journaux, dit "The Iron Age". On a accueilli cet alliage comme tout nouveau; on a prétendu à son sujet toute sorte de choses plus ou moins extravagantes. Ses propriétés de force, de ductilité, d'élasticité et de résistance à l'oxydation ont été décrites, et on l'a comparé à l'acier, au laiton et à l'aluminium pur comme ayant les meilleures qualités de ces métaux.

L'alliage possède, à la vérité, certaines propriétés remarquables d'une nature purement physique; mais ce n'est pas une découverte nouvelle, et sa composition n'est nullement un secret. Des autorités compétentes ont fait des expériences sur cet alliage, il y a des années, et en ont fait connaître les résultats. L'alliage peut être fait par tout homme ayant des balances pour peser les métaux qui entrent dans l'alliage et un creuset pour les faire fondre.

Aucune habileté n'est requise pour composer l'alliage. Les proportions sont les suivantes: deux parties d'aluminium pour une partie de zinc. Le professeur W. F. Durand, du collège Sibley, Cornell University, a fait de longues séries d'expériences dans le laboratoire mécanique sur la force et les autres propriétés d'alliages en proportions variées de zinc et d'aluminium. Ces expériences, dont les résultats ont été publiés dans "Science" en 1897, ont démontré que le meilleur alliage est celui fait dans les proportions énoncées plus haut. Le professeur Durand a trouvé que cet alliage a une densité de 3.3 et que ses principales propriétés sont les suivantes:

Force de tension de petites barres	22,000
Résistance maximum transversale	44,000
Limite d'élasticité	8,000,000

Des expériences comparatives, indépendantes des premières, furent faites avec de petites barres de cet alliage et

des barres semblables de fer fondu. "Ces expériences, dit le rapport fait à leur sujet, ont donné les mêmes indications générales et ont apparemment justifié la conclusion que cet alliage était égal à du bon fer fondu pour la force, et lui était supérieur comme limite élastique". Les autres propriétés physiques générales les plus intéressantes étaient énumérées ainsi: "Sa couleur est blanche; il prend un beau poli et ne s'oxyde pas facilement. Il fond à environ 800 ou 900 degrés F. On peut donc le faire fondre facilement dans une cuillère en fer au-dessus d'un feu ordinaire de forge ou sur tout autre feu à découvert". Cet alliage est un peu plus mou que le laiton, se travaille plus facilement et ne s'agglomère pas entre les dents des limes. Il est cassant et ne convient pas aux objets qui demandent la résistance du laiton.

La propriété la plus précieuse de l'alliage zinc-aluminium réside peut-être dans ses qualités de fonte. Il ne brûle pas le sable qui ainsi ne pénètre pas dans la pièce fondue et celle-ci sort du moule propre et en bon état pour les opérations de machinerie. Cet alliage fondu est extrêmement fluide et, suivant le rapport déjà cité, coule facilement jusqu'aux extrémités du moule dont il remplit parfaitement les petites parties. Sous ce rapport il est bien supérieur au laiton.

Il y a une dizaine d'années, on pensait que cet alliage convenait bien aux petites pièces de machines, aux modèles, etc., pour lesquelles les qualités nécessaires sont la légèreté combinée avec un bon fini, la force, la dureté et l'absence d'oxydation. On l'employait avec beaucoup de succès dans la construction de petites hélices d'expérience dans la Graduate School of Marine Engineering, à Cornell.

### Nomination méritée

A une assemblée des directeurs de la Canadian Steel & Wire Co. qui a eu lieu jeudi dernier après-midi, à Hamilton, Ont., M. R. S. Rider a été nommé pour succéder comme secrétaire trésorier de la Compagnie à M. A. B. Manship, décédé.

En M. Rider, la Compagnie possède un homme des plus capables, car il a fait partie d'établissements manufacturiers similaires pendant presque tout le temps qu'il est resté en affaires.

M. R. Stephen Rider est né à Parish, N.-Y. où il a été élevé et il y a environ 10 ans, il a été envoyé au Canada comme voyageur représentant la American Steel & Wire Co. Il s'est acquitté de ses fonctions à son honneur et à la satisfaction de ses patrons, jusqu'à la formation de la Canadian Steel & Wire Co., époque où il a été employé par la Compagnie locale.

M. Rider alla alors à Hamilton où il établit sa résidence 35 Avenue Sherbrooke Sud. Il remplit les fonctions de voyageur de commerce pour cette compagnie jusqu'à jeudi dernier, jour où le décès de M. Manship a nécessité la nomination de quelqu'un pour remplir la place de secrétaire trésorier et M. Rider, dont les services avaient été si hautement appréciés a été choisi pour cette place de confiance.

M. Rider qui est un membre de la Joge "Strict Observance" A. F. et A. M. est un homme d'une bonne disposition d'esprit, aux manières affables et qui s'est fait une quantité d'amis non seulement à Hamilton, mais partout où il est connu dans tout le Canada.



**Fourneau "Pilot" en Acier et  
Fournaise "Oak" de Walker**

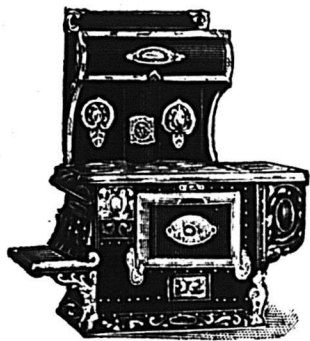

Fourneau "PILOT."

Il suffit de voir ces poêles pour être convaincu qu'ils sont ceux qui donnent le plus de satisfaction pour bois et charbon. Venez les voir où demandez catalogues à : : : : : :



Fournaise 'OAK.'

**LUDGER GRAVEL, Seul Agent,**

22 à 28 Place Jacques-Cartier, MONTREAL.

Phones: Main 512-641  
Après 6 p.m.: Est 2314  
Marchands, 964

Bureau à Québec  
Phone 752.

**Les POÊLES et FOURNEAUX PENINSULAR**

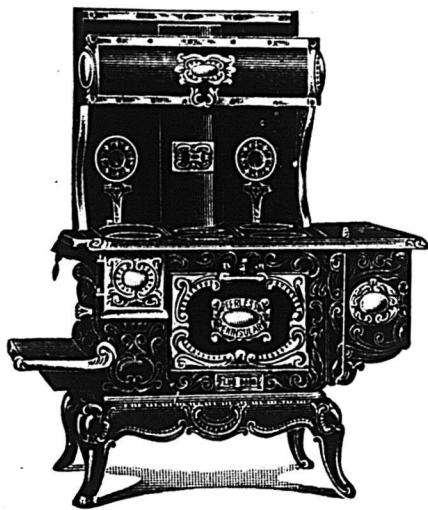

Sont faits dans tous les Genres et toutes les Grandeurs. Le Peninsular "PEERLESS" représenté ci-contre est le seul fourneau en fer fondu fait avec une porte de four se rabattant. C'est un point qui attire tous ceux qui ont l'intention de faire un achat.

Demandez notre CATALOGUE de 1906

**GLARE BROS. & CO., Ltd., PRESTON, Ont.**

F. P. DRAPER,  
46, rue Waverley, Montréal

AGENTS GÉNÉRAUX

MECHANICS SUPPLY CO.  
Québec.

**Les SCIES SILVER STEEL ATKINS**

Sont les Scies les plus profitables à vendre, parce qu'elles satisfont votre client et le ramènent à vous. Les bons mécaniciens les apprécient et les achètent. Partout les meilleurs marchands les vendent. Demandez par lettre détails et catalogue.

caniciens les apprécient et les achètent. Partout les meilleurs marchands les vendent. Demandez par lettre détails et catalogue.

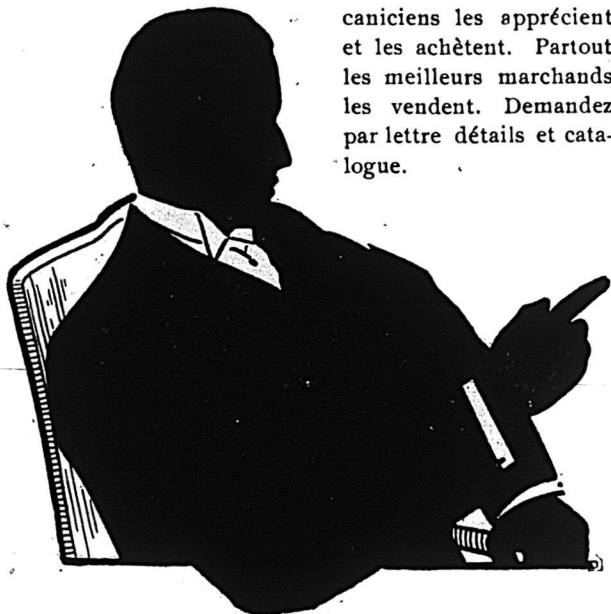

**E. C. ATKINS & CO., Inc.**

La Maison pour les Scies "SILVER STEEL."

Bureau Principal et Manufacture à Indianapolis.

Succursales: Toronto, Atlanta, Chicago, Memphis, Minneapolis, Nouvelle-Orléans, New-York, Portland, San Francisco, Seattle.

JEAN PAQUETTE

ODESSA PAQUETTE

MAISON

**Jean Paquette**

(Montreal Plumbers' Supply)

1353 Rue St-Laurent, Montréal.

TELEPHONE, Est 1068

Spécialité de Poêles, Fournaises et Poêles Tortue.

Horloges, Argenterie, Coutellerie de toute sorte, Vaisselle de Table pour Cadeaux.

Entrepôt de Plomberie:

875 à 883 Rue Saint Dominique

TEL. Est 3293.

578 et 570 Avenue Coloniale.

Demandez nos prix avant de placer vos commandes. Nous faisons une spécialité de Fournitures de Plombiers. Notre assortiment est considérable et nos prix sont corrects

Tel. Est 1068



PENDANT LA SEMAINE TERMINEE  
LE 16 FEVRIER 1907

### MONTREAL-EST

#### Quartier Est

Rue Leroyer, Nos 2 à 6½. Lot pt. N. E. 80, pt. 70, avec maison en pierre et brique; terrain, 71 de front, 20 en arrière x 147. Ann K. Mackay, veuve de Thos. Alex. Gregor et al. à Jos. Edm. Morin, faisant affaire sous la raison sociale P. Poulin et Cie; \$23,000 (67973.)

#### Quartier Lafontaine

Rue Amherst, Nos 602 et 604. Lot 1165-2, avec maison en brique; terrain, 25 x 67.6, supr. 1687. Alph. René Coallier à Fortunat Mayrand; \$4,500 (67931.)

Rue Berri, No 349. Lot 1198-9, avec maison en pierre et brique; terrain, 22 x 98, supr. 2122. Méline Duclos, veuve de Alph. Thomas à Arthur Desroches; \$4,500 (67934.)

Rue De Montigny Est, Nos 497 et 499. Lot 887, avec maison en bois et brique; terrain, 26 x 128, supr. 3289. Pacifique Marsan à Délia Walsh; \$3,300 (67937.)

#### Quartier Papineau

Rue Plessis, Nos 35 à 37a. Lot 144, avec maison en bois et brique; terrain, 28 x irr., supr. 750. Dosithee Coupal à Napoléon Lacoste (promesse de vente); pas de prix donné (67909.)

Rue Dorion. Lots 1225-69 et 70; terrain, 23 x 84.9 d'un côté et 85 de l'autre, supr. 1952; 1 do, 23 x 85 d'un côté et 85.3 de l'autre, supr. 1958 chacun vacant. Amélia S. Stanley, veuve de Chas. Sheppard à Christophe Messier; \$900 (67944.)

Rue Dorion. Lots 1225-69 et 70; terrain, 23 x 84.9 d'un côté et 85 de l'autre, supr. 1952; 1 do, 23 x 85 d'un côté et 85.3 de l'autre, supr. 1958 chacun vacant. Christophe Messier à Didier Dupras; \$800 (67945.)

#### Quartier Saint-Jacques

Rue St-Denis, No 157. Lot 432-12, avec maison en pierre et brique; terrain, 25 x 144. Thomas Gauthier à Henri St-Georges; \$9,000 (67915.)

Rue Labelle, No 27. Lot pt. S. E. 476, avec maison en bois et brique; terrain, 21 x 68, supr. 1438. Trefflé Valiquette dit Vadeboncoeur à Hermine Desparois dit Champagne, épouse de Arthur Gravel; \$4,200 (67917.)

#### Quartier St-Laurent

Rue Mayor, Nos 10 et 10½. Lot 219, avec maison en pierre et brique; terrain, 42 x 75, supr. 3190. Mina M. I. Clouston, épouse de Wm. Harvey à Susie Cohen; \$6,000 (67924.)

Rue Anderson, No 50. Lot 533-9, avec maison en brique; terrain, 19 x irr., supr. 1276. Samuel Sigler à Edward McDermott; \$2,600 (67925.)

Rue Ste-Catherine Ouest, No 194. Lot 1-2 S. O. 475 avec maison en pierre et brique; terrain, irr., supr. 2100. La succession Caroline V. de St-Ours, veuve de Alex. L. Kierzkowski à Horace Hutchins; \$8,000 (67938.)

Rue Ste-Famille, No 98. Lot pt. 76-11, avec maison en pierre et brique; terrain, 20 x 88, supr. 1770. Edw. Goff Penny à The Montreal Loan & Mortgage Co.; \$4,800 (67942.)

Rue St-Urbain, Nos 152 à 152b. Lot 385, avec maison en pierre et brique; terrain, 32 x 65, supr. 2113. Max Stein à Isaac Brodsky & Co.; \$7,000 (67952.)

Rue St-Philippe, Nos 20 à 24. Lot 440, avec maison en pierre et brique; terrain, 41 x irr., supr. 8458. Maud Agnès Wait et Ada F. Wait, épouse de Alex. F. C. Ross à Otto Zepf; \$10,500 (67954.)

Rue Mance, No 76. Lot 1-2 N. O. 170h, avec maison en pierre et brique; terrain, 25 x 137, supr. 3441. Chas. L. Friedman à Alexander Z. Fineberg; \$4,400 et autres bonnes et valables considérations (67955.)

#### Quartier Saint-Louis

Ave Hôtel-de-Ville, Nos 884 et 886. Lot pt. 918-14, 15, avec maison en pierre et brique; terrain, 25 x 60.5, supr. 1512. J. Onés. Guimond à Hypolite Noël; \$4,800 (67918.)

Rue Cadieux, Nos 355 à 359. Lot 596, avec maison en bois; terrain, 43 x 107, supr. 4673. Harry Gordon à Isaac Lande et Nathan Lande; \$5,800 (67919.)

Rue Drolet, Nos 14 à 20. Lot 902-72, pt. S. E. 902-73, avec maison en pierre et brique; terrain, 42 x 72. Narcisse Chaput à Henry Weinfeld in-trust; \$8,000 (67,920.)

Rue Drolet, Nos 14 à 20. Lot 902-72, pt. S. E. 902-73, avec maison en pierre et brique; terrain, 42 x 72, supr. 3024. Henry Weinfeld in-trust à Joe Levin; \$8,800 (67921.)

Ave Hôtel-de-Ville, Nos 208 à 210. Lot 334, avec maison en brique; terrain, 32 x 48, supr. 1546. Alph. Alex. Legault à Lazarus Goldstein et uxor; \$4,200 (67951.)

Rue Dorchester Est, Nos 185 et 187. Lot pt. S. O. 374, avec maison en pierre et brique; terrain, 24.6 x 99, supr. 2425. G. Henri Gadbois à Hirsch Cohen; \$6,300 (67958.)

Rue Dorchester Est, Nos 249 et 251. Lot 383, avec maison en pierre et brique; terrain, 43 x irr., supr., 3892. Ruben Sissons à Emmanuel Glazier; \$7,200 (67959.)

Ave Hôtel-de-Ville, Nos 868 et 870. Lot pt. N. O. 918-9, pt. 918-10, avec maison en pierre et brique; terrain, 27 x 59, supr. 1660. Emma Racicot et al. à Alphonsine Racicot et Ed. Gauvreau, son époux; \$4,200 (67962.)

Rue Cadieux, Nos 590 et 592. Lot pt. N. E. 957, avec maison en bois et brique; terrain, supr. 2800. La faillite A. Watt & Co. à Georgina Black; \$4,062.86 (67975.)

#### Quartier Sainte-Marie

Rue Chaussé, Nos 301 et 303. Lots 1489-12, 13, avec maison en brique; terrain, 50 x 89, supr. 4450. J. W. Kilgour & Bros. à Vézeau & Frères; \$5,000 (67,916.)

Rues Chaussé et Parthenais. Lots 1292-65 à 71, 1296-19 à 25, 1296-49, 50, 51, 1296-39 à 48; terrain, 354 x irr., supr. 21819; 10 do, 25 x 124, supr. 3100 chacun vacant. Sophia Stanley, veuve de Chas. Sheppard à Frédéric Galibert; \$7,350 (67939.)

Rue Logan, Nos 151 et 153. Lot 1359-19-10, avec maison en bois et brique; terrain, 20 x 82, supr. 1640. Bruno Germain à Joseph Tougas; \$2,500 (67946.)

Rue Notre-Dame Est, Nos 1389 et 1391. Lot pt. N. E. 1379, avec maison en brique; terrain, 27 x 128, supr. 3347. Ernest Archambault à Alexandre Moore; \$4,000 (67966.)

### MONTREAL OUEST

#### Quartier Ouest

Rue St-Paul, Nos 505 et 507. Lot 66, avec maison en pierre et brique; terrain, 65 x irr., supr. 6547. Jacob à Jacobs à

Abraham A. Levin; \$65,000 (143538.)

Rues Notre-Dame Ouest, No 236 et St-Hélène, No 30. Lot 93-2, avec maison en pierre et brique; terrain, 32.6 x 60.4 d'un côté et 63.2 de l'autre. Jas. Ferrier Torrance à Edmunds Eaves, Ltd.; \$24,500 (143555.)

#### Quartier Saint-André

Ave Overdale, No 20. Lot 1574-3, avec maison en pierre et brique; terrain, 20 de front, 19 en arrière x 80. Melle Katherine M. Lightall à John Slattery; \$3,500 (143565.)

#### Quartier Sainte-Anne

Rue Commune, Nos 173 et 175. Lot 1504, avec maison en pierre et brique; terrain, 50 x 98, supr. 5300. Samuel Ed. Lichtenheim à Montreal Cotton & Wool Waste Co., Ltd.; pas de prix donné (143563.)

Rue Shearer, Nos 74 à 78. Lot 924, avec maison en brique; terrain, 32 x 89. Fred Lapointe à Lumina Bourdon, veuve de Louis L. Dansereau; \$4,000 (143566.)

#### Quartier St-Georges

Rue Peel, No 40. Lot pt. S. 1794-15, avec maison en pierre et brique; terrain, 22 x 130, supr. 2860. Seargent Prentiss Stearns à Chas. Cassils; \$14,500 (143541.)

Rue Université, No 279. Lot 1822-8, avec maison en pierre et brique; terrain, 25 x 88, supr. 2200. Katherine S. Bagg, épouse du Right Rev. Wm. L. Mills à Maurice B. Stein; \$8,200 (143547.)

Carré Victoria, Nos 52 à 56. Lot 1060, avec maison en pierre et brique; terrain, 42.6 x 80.6, supr. 3485. La succession B. Plessis-Bélaïr à David Hébert; \$15,000 (143560.)

Carré Victoria, Nos 52 à 56. Lot 1060, avec maison en pierre et brique; terrain, 42.6 x 80.6. David Hébert à Magloire C. Galarneau & Louis Edgar Gauthier; \$17,425 (143561.)

#### Quartier Saint-Joseph

Rue St-Félix, Nos 11 à 15. Lot 757, avec maison en brique; terrain, 50 x 135. La succession F. X. Rastoul à Nazaire Simoneau; \$5,050 (143542.)

Ruelle Laurencelle coin de la rue Richemond. Lot pt. S. O. 420, pt. 421, avec maison en bois et brique; terrain, 54 x 12 de là 57 x 10; 1 do, 6 x 9. Marie-Lise A. Campeau, veuve de J. P. Marion à Thomas Journault; \$2,075 (143564.)

### HOCHELAGA ET JACQUES-

#### CARTIER

#### Quartier Duvernay

Ave Christophe Colomb. Lot 8-87; terrain, 25 x 130, supr. 3250 vacant. Onésime Dépatie à Jos. L. Clément; \$1,000 (130,227.)

Ave Christophe Colomb, Nos 67 à 73. Lot 8-80, avec maison en bois et brique; terrain, 25 x 130. Jos. Ludger Clément à Valéda Martel, épouse de Wilf. Boisseau; \$6,300 (130235.)

Rue St-Hubert, Nos 823 à 827. Lot 12-25, avec maison en pierre et brique; terrain, 25 x 129, supr. 3225. Joseph Panetton à Arthur Beauvais; \$8,000 (130270.)

Rue Duluth, Nos 73 à 81. Lot 12-6, avec maison en brique; terrain, 24 x 85, supr. 2040. Camille Lalonde à Joseph Ethier; \$5,500 (130320.)

Rue Chambord. Lot 6-46; terrain, 24 x 70, supr. 1680 vacant. Jos. Narcisse Perreault à Côme Frenette; \$700 (130325.)

Rue Mentana, Nos 534 à 536. Lot 11-22, avec maison en bois, pierre et brique; terrain, 20 x 94, supr. 1880. Stn. D. Valières à Isaïe Bélanger et Méline Fillon; \$1,800 (130326.)

**JOSEPH RODGERS & SONS, Limited**

SHEFFIELD, Angleterre.

Évitez les imitations de notre

**Coutellerie**

En veillant à ce que cette

**MARQUE EXACTE**  
soit sur chaque lame.

SEULS AGENTS POUR LE CANADA

**JAMES HUTTON & CO., Montréal.**

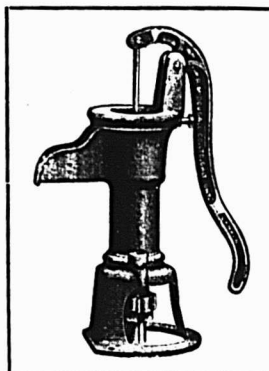

**Une bonne Pompe**

fait tout autant partie de la ligne d'un Quincaillier que tout autre article de fournitures de maison. Nous avons tous les genres et un catalogue explicatif sera envoyé sur demande.

Les Pompes McDOUGALL sont des Pompes Standard

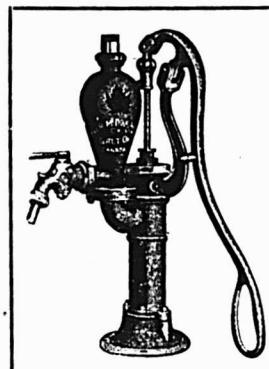

et nous désirons vous prouver que tel est le cas.

Si vous avez des embarras au sujet de pompes, écrivez - nous.

**The R. McDOUGALL CO., Limited,**  
GALT, CANADA.

**Briques Réfractaires, Borax,**  
**Argile Réfractaire, Vitriol Bleu,**  
**SEL AMMONIAC, BLANC D'ESPAGNE**

Prix Spéciaux pour Importation.

**A. C. LESLIE & CO. LIMITED**  
MONTREAL.

A. AUBRY  
J. B. A. AUBRY.

Tel. Bell EST 2512

Tél. Marchands 903.



MONTREAL.

**NOVA SCOTIA STEEL & COAL CO. LIMITED.**

MANUFACTURIERS DE

ACIER en BARRES MARCHAND, MACHINERIE à ROUES, TRANSMISSIONS en ACIER COMPRIMÉ POLI, TOLES D'ACIER jusqu'à 48 pcs de large, RAILS en "T" de 12, 18 et 21 lbs à la verge, ECLISSES, ESSIEUX DE CHARS DE CHEMINS DE FER.

**GROSSES PIÈCES DE FORGE, UNE SPÉCIALITÉ**

FER EN GUEUSE "FERRONA" POUR FONDERIE, "CHARBON OLD SYDNEY."

Acierie, Trenton, N.E. Hauts Fourneaux, Ferrona, N.E.  
Mines de Charbon, Sydney Mines, N.E. Mines de Fer, Wabana, Ter'n'Ve.

Bureau Principal: NEW GLASGOW, N.E.

**Fournitures de Feutre et de Papier**

LAISSEZ-NOUS VOUS COTER DES PRIX POUR N'IMPORTE QUELLE QUANTITÉ de

Toitures Coudronnées (Roofing) prêtes à poser, 2 et 3 plis  
Papiers de Construction, Feutre à doubler et à Tapisser  
Produits de Coudron, Papier à Tapisser et à Imprimer  
Papier d'Emballage Brun et Manille.

NOTE:--Nous sommes les fabricants du Feutre Coudronné "Black Diamond."

**Alex. McArthur & Co.**

82 Rue McGill, Montréal. Limited.

MANUFACTURE DE FEUTRE POUR TOITURES: Rue du Havre et Logan.  
MOULIN A PAPIER, Joliette, Qué.



Rue Fabre, No 6. Lot 1-249, avec maison en bois et brique; terrain, 25 x 103, supr. 2575. J. Victor Boudrias à Cécilia Drolet, épouse de Ed. Nap. Hébert; \$1,225 (130360.)

Ave Mont-Royal, Nos 268 et 270. Lot 8-213, avec maison en pierre et brique; terrain, 26 x 100. Louis Albert Gendron à Mathilde Coutu; \$4,200 (130386.)

#### Quartier Hochelaga

Rue Davidson, Nos 144 à 110. Lots 31-54 et 55, avec maison en brique; terrain, 48 x 91. Thomas Kane à Cyrille Masson; \$4,750 (130259.)

Rue Préfontaine, No 57. Lot pt. N. O. 76-9 et 10, avec maison en pierre et brique; terrain, 36 x 52, supr. 1872. Amédée Marin à Ed. Clément; \$3,500 (130296.)

Rue Rachel. Lots 148-2867 et 2868; 2 terrain, 25 x 90 chacun vacant. La succession Henry Hogan à Narcisse Caron; \$972 (130332.)

#### Quartier Saint-Denis

Rue Labelle, Nos 1660 et 1662. Lot 1-2 S. 8-704, avec maison en bois et brique; terrain, 21 x 104, supr. 2192. Joseph Lamcombe à Adélaré Lamoureux; \$3,600 (130203.)

Rue Dufferin, No 312. Lot 329-43; terrain, 25 x 80. Lucie Hogan, épouse de Ludger Papineau à G. Nap. Roy; \$2,245 (130247.)

Ave Mont-Royal. Lot 339-327, avec maison en pierre et brique neuve; terrain, 25 x 100. Louis Dansereau à Jos. Léger; \$8,000 (130277.)

Rue Mentana, Nos 708 à 718. Lots 325-260, 261 et 262, avec maison en pierre bois et brique; terrain, 63 x 94. Marie H. Lia Carrière, épouse de Jos. Girard à Nap. Godin; \$8,700 (130280.)

Rue Chambord. Lots 330-65 et 66; 2 terrains, 24 x 70, supr. 1688 chacun vacant. Jos. Arthur Lapierre à J. Côme Frenette et Israël Paquin; \$1,050 (130-282.)

Rue St-Hubert, Nos 2037 et 2039. Lot 7-709, avec maison en bois et brique; terrain, 25 x 100. Henri Hétu à Olivine Molleur, épouse de Arthur Hétu; \$1,750 (130290.)

Rue Gilford. Lot 339-587, avec maison en bois et brique neuve; terrain, 20 x 106.6. Francis Proulx et Oscar Proulx à Arance Bleau; \$2,600 (130315.)

Rue St-Denis. Lot 196-121, 1-2 N. O. 209-22; terrain, 25 x 127, supr. 8175 vacant. Toussaint Deslauriers à Maxime Caisse et Arthur Lapointe; \$900 (130-323.)

Ave Papineau. Lot 1-37; terrain, 20 x 57 vacant. Wm. G. Ross à Joseph Roberge; \$160 (130354.)

Rue Garnier, Nos 612 et 614. Lot 1-2 N. O. 331-242, avec maison en bois et brique; terrain, 25 x 93. Joseph Barrette à F. X. Déom (à réméré); \$300 (130385.)

#### Quartier Saint-Gabriel

Rue St-Charles, Nos 64 à 68a. Lot 2773, avec maison en pierre et brique; terrain, 48 x 106, supr. 5112. Gertrude Harris, veuve de Louis Morris à Donat Landry; \$5,000 (130198.)

Rue Knox, No 231. Lot 3399-152, avec maison en bois et brique; terrain, 23 x 90, supr. 2070. Nelson Lalande à John Ryan; \$2,600 (130231.)

Rue Ryde, Nos 194 et 196. Lot 3399-102, avec maison en brique; terrain, 23 x 71. Geo. Mason à Art. Hill; \$2,900 (130349.)

#### Quartier St-Henri

Rue St-Antoine, Nos 580 à 590. Lots 385-167 et 168, avec maison en pierre et brique; terrain, 45 x 100. Aurore Gohier

à Chas. Magloire Desjardins; \$9,900 (130208.)

Rue Beaudoin, No 118. Lot 1722-48, avec maison en brique; terrain, 24 x 92. Jos. Oscar Ménard à Joseph Léveillé; \$2,150 (130245.)

Rue Ste-Marie, Nos 154 à 160. Lots 1703-231 et 232, avec maison en bois et brique; terrain, 40 x 70. La succession Chas. H. Létourneux à Geo. A. Baker; \$1,700 (130248.)

Rue Poplar. Lots 1754-142 et 143; 2 terrains, 25 x 100 chacun vacant. The St. Henry Land Co. à George Paquette; \$1,259 (130321.)

#### Quartier Saint-Jean-Baptiste

Rue Drolet, Nos 590 et 594. Lot 15-708, avec maison en brique; terrain, 20 x 72, supr. 1440. Louis Dion à Joseph Morel; \$2,200 (130204.)

Rues Esplanade et St-Urbain. Droits dans le lot 501, pt. 502; 2 terrains, 28 x 84, supr. 10702 chacun vacant. John Robertson à Jas. Alexander Stevenson; \$10,800 (130228.)

Rue Coloniale, Nos 427 et 429. Lot pt. 115, avec maison en bois et brique; terrain, 19 x 71. Benjamin B. Lusher à Bella Brodie, épouse de Louis Frankel; \$2,650 (130284.)

Rue Duluth, No 351. Lot 112, avec maison en bois; terrain, 29 x 70. Bruno Dépatie à Chas. Lafleur; \$1,400 (130345.)

Ave Hôtel-de-Ville, No 980. Lots 76 et 77, avec maison en bois et brique; terrain, 20 x 80. Lancelot Aubuchon à Joël Lanctôt; \$2,050 (130346.)

Rue Sanguinet, No 707. Lot pt. 15-868, avec maison en bois et brique; terrain, 30 x 72. Jos. Albert Maynard à Wm. Gillon Reid; \$2,300 (130353.)

#### Quartier Sainte-Marie

Rue Iberville, Nos 230 à 244. Lots 1-2 indivis 168-13 à 16. 1362-32 à 35, avec maison en brique; terrain, 90 x 83. Alf. Pilon à Gilbert Pilon; \$3,600 (130314.)

#### Ville Saint-Louis

Ave Laurier. Lot 173, avec maison en brique; terrain, 41.63 x 41.63, supr. 1727. Léon Chevalier à Alexandre Goyer; \$3,000 (130201.)

Rue St-Hypolite. Lot 1-2 S. O. 137-80, avec maison en bois et brique; terrain, 21.3 x 87.6, supr. 1859. Emma Martineau, veuve de Tancrede Collin à Joël Lanctôt; \$2,100 (130202.)

Rue Clark. Lot 1-2 N. 11-453, avec maison en pierre et brique; terrain, 25 x 88. Augustin Tétrault à Malvina Guimond, épouse de Jos. Cartier; \$3,100 (130237.)

Rue St-Hypolite, Nos 864 à 870. Lot 137-33, avec maison en brique; terrain, 42.6 x 87. Calixte David à Louis Jos. Oscar Cérat; \$3,800 (130255.)

Rue Mance. Lots 14-203 et 204; 2 terrains, 25 x 114, supr. 2850 chacun vacant. Jean P. Décarie à George Martineau; \$1,500 (130268.)

Rue Clark. Lot 1-2 S. 11-351, avec maison en pierre et brique; terrain, 25 x 84. François Gobeille à Jos. Hermas Larnache; \$4,000 (130272.)

Rue Clark. Lots 11-99 et 100; 2 terrains, 24 x 107, supr. 2569 chacun vacant. Robert S. C. Bagg à Francis Délorne; \$1,797.60 (130287.)

Ave Van Horne. Lots 11-408 à 412; terrains, 250 x irrég., supr. 36000. Horace Honoré Ethier à George Lebel; \$6,500 (130317.)

Rue Mance, Nos 505 à 505b. Lot 14-80, avec maison en pierre et brique; terrain, 25 x 100. F. X. Pronoveau à J. L. Alph. Racine; \$7,000 (130324.)

Rue Mance, Nos 505 à 505b. Lot 14-80, avec maison en pierre et brique; terrain,

25 x 100. J. L. Alph. Racine à Jos. Aristide Perrault; \$6,900 (130327.)

Ave Buller. Lots 10-1028 et 1029; 2 terrains, 25 x 110, supr. 2750 chacun vacant. La succession Frk. Buller à Henry R. N. Viau; \$500 (130328.)

Rue St-Zotique. Lot 10-1357; terrain, 24 x 100 vacant. Hon. Louis Beaubien à Mary Paquette, épouse de Damien Tétrault; \$370 (130352.)

Rue Lauretta. Lot 10-436; terrain, 24 x 90, supr. 2160 vacant. Hon. L. Beaubien à R. E. Smeall; \$434 (130376.)

#### Westmount

Ave Lansdowne. Lot pt. N. O. 220-8, pt. 220-8; terrain, 22 x 128, supr. 2816; 1 do, 28 x 16 chacun vacant. La succession Amanda Mary Daggett, épouse de J. H. alias B. C. J. Bernard à James Baillie; \$979.20 (130230.)

Rue Dorchester, Nos 4042 à 4046. Droits dans les lots 382-11-3 et 4, avec maison en pierre et brique; terrain, 19 33-100 x 101 6-10 d'un côté et 105 8-10 de l'autre, supr. 2004; 1 do, 19 33-100 x 105 8-11 d'un côté et 110 de l'autre, supr. 2086. La succession Richard F. W. Grose à Hon. Wm. Owens; \$26,467.15 (130278.)

Rue Dorchester, Nos 4036 à 4040. Droits dans les lots 382-11-1, 2, avec maison en pierre et brique; terrain, supr. 1931; 1 do, 19 33-100 x 97 4-10 d'un côté et 101.6 de l'autre, supr. 1923. Hon. W. Owens à la succession R. F. W. Grose; \$28,419.68 (130278.)

Ave Mount Pleasant. Lots 374-76, 374-75f; terrain, supr. 69857; 1 do, 137.6 x irrég., supr. 17936 chacun vacant. James C. MacLaren à David Yuile; \$15,000 (130332.)

Rue Metcalfe, No 408. Lots 244-14-3, 244-15-3, avec maison en pierre et brique; terrain, 23.2 x 101, supr. 2340. Jos. O. Deslauriers et Nelson O. Deslauriers à James Harrison; \$7,500 (130329.)

Rue Grosvenor, Nos 353 et 355. Lot pt. S. E. 219-41, avec maison en pierre et brique; terrain, 31 x 111. Wm. Hy. Creed à Azilda Mallette, épouse de Wilf. Lefebvre et Corinne Mallette, épouse de J. Eug. Germain; \$8,200 (130388.)

#### DeLorimier

Ave des Erables. Lot 161-197; terrain, 25 x 96, supr. 2800 vacant. The Ideal Savings Loan & Land Co. à Arthur Leblanc; \$200 (130229.)

Ave De Lorimier. Lot 161-316; terrain, 25 x 100 vacant. The Ideal Savings Loan & Land Co. à Hormisdas Robitaille; \$200 (130233.)

#### Maisonneuve

Ave Desjardins. Lot 14-46a, avec maison en bois et brique; terrain, 30 x 104. Sem. Alex. Provost à Noé Renaud; \$2,700 (130210.)

Ave Pie IX. Lots 14-31, 32 et 33; terrain, 25 x 113.8; 1 do, 25 x 112.10 d'un côté et 112 de l'autre; 1 do, 25 x 111.4 chacun vacant. Marie L. Alphonsine V. Desjardins, épouse de Wm. Edm. Mourt à Charles Robillard; \$2,800 (130219.)

41<sup>ème</sup> avenue. Lot 2-13, avec maison en pierre et brique; terrain, 25 x 100. Robert Fraser à Ovila Cléroux; \$4,500 (130223.)

Rue Lasalle. Lot 8-261; terrain, 25 x 100 vacant. Walter Reed à Jos. T. Adjonard Gaucher; \$750 (130224.)

Rue Adam. Lots 1-36 à 39; 4 terrains, 25 x 100 chacun vacant. Eugène Bernier et Marcel N. A. Lemieux à Maria Labelle, épouse de Jos. Adélaré Duval; \$2,050 (130246.)

Rue Orléans. Lot 18-318, avec maison en bois et brique; terrain, 22.4 x 102, supr. 2278. Chas. Ed. Girard à Pierre Desforges; \$1,400 (130283.)

# Nid Métallique "Magicien"

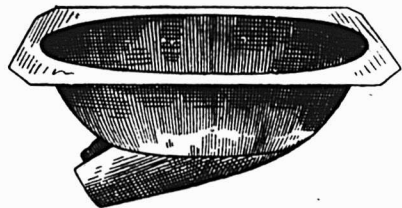

Pour empêcher les poules de manger les œufs.

Nid Métallique "Magicien"

## Le Nid merveilleux du siècle.

Grands avantages pour les éleveurs de Volailles.

- 1o Ce Nid étant en métal, l'humidité et la vermine du poulailler ne peuvent l'affecter.
- 2o N'ayant aucune ouverture au milieu, la poule n'hésite pas à s'y mettre.
- 3o La poule aime ce nid, parce qu'il est confortable et se réchauffe immédiatement.

Pour plus amples informations s'adresser à

## Le Tourneux Fils & Cie Ltee.

Importateurs de Ferronnerie en Gros.

1645, Rue Notre-Dame,  
Montréal

# DAVID MAXWELL & SONS



ST. MARYS  
ONTARIO,  
CANADA

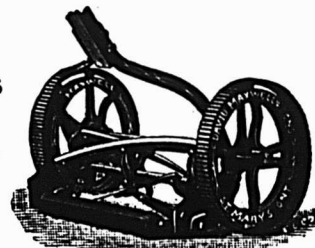

BARATTE AVEC SUPPORT D'ACIER

LA TONDEUSE A GAZON "THE MAXWELL" AVEC ROUE DE 10 Pcs

## Baratte Favorite Maxwell

Pièces Patentées: Support d'acier amélioré, engrenage à billes, actionnement du levier moteur au pied et à la main; levier détachable. Perfectionnée pour la saison 1903. Support en bois ou en acier, au choix

## Tondeuses pour Gazon

Hautes et basses roues, de 12 à 20 pouces de large; arbre-moteur en acier laminé à froid; bouteaux et plaque coupante en acier an creusé.

Si votre maison de gros ne vous offre pas ces articles

Adressez-vous directement à nous

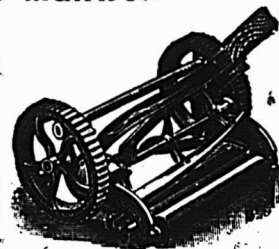

TONDEUSE MAXWELL, ROUE BASSE DE 8 CS.

Eu égard à la Qualité, nos prix des Tondeuses pour Gazon ne peuvent être égaux.



BROUETTES  
DE QUATRE  
DIFFERENTES  
GRANDEURS

# Santé et Confort dans le Ménage

Ceci est assuré en munissant la maison d'articles

Standard Idéal. - - - Les articles de Qualité.

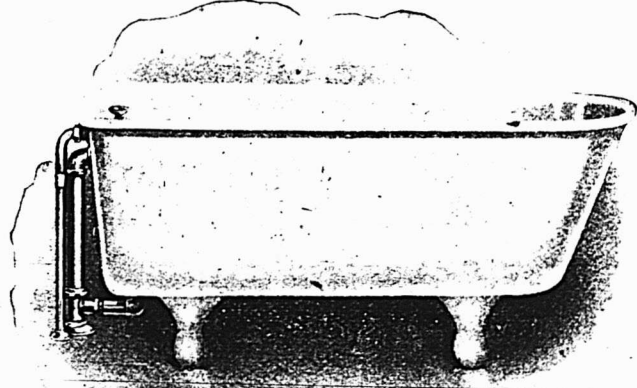

Ils sont fabriqués d'après un procédé perfectionné qui rend virtuellement l'émailage de la porcelaine partie du fer fondu. Ne s'écaillent pas, ne se fendent pas, ne se décolorent pas.

Une fabrication d'un seul morceau donne des qualités de durée, une apparence opaque comme la neige, de la beauté et un fini lisse qui empêche les accumulations malpropres,

Procurez-vous le Catalogue.

## Standard Ideal Co., Limited

Bureau Principal et Manufactures: - PORT HOPE, Ont.

Bureau à Montréal: 128 rue Graig Ouest.

# Nouveau Filtre "Harris"

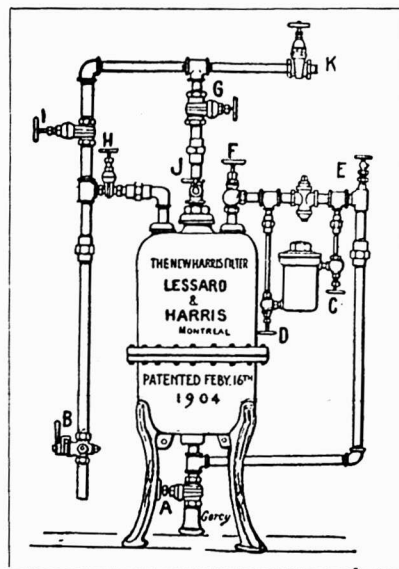

Eau Pure pour Tous — Avec le nouveau Filtre "Harris" se reliant au conduit principal — s'ajustant en quelques heures — simple, rapide, économique — entraînant directement à l'égoût toutes les impuretés de l'eau.

Adopté dans maints établissements publics et privés.

Demandez nos prix et notre catalogue.

## The J. W. Harris Co., Ltd.

7 RUE STE-ELISABETH

MONTREAL.

Notre-Dame, No 650. Lot 11, avec maison en brique, terrain, supr. 5 arpents et 50 perches. The Riverside Park & Amusement Co., Ltd. à Chas. Ed. Melançon; \$6,000 et autres bonnes et valables considérations (130313.)

Rue Ste-Catherine. Lots 8-129a, 130a, 131a, avec maison en pierre et brique; terrain, 25 x 61, supr. 1535. Walter Reed à Alfred Bernier; \$6,563.62 (130389.)

#### Verdun

Rue Church. Lots 4314-1, 2, 4313-4, pt. 4313-5; terrain, 25 x 122 vacant. Orille Louis Hénault à Ferdinand Michel Paré; \$400 (130318.)

Rue Gertrude. Lot 1-2 S. E. 3406-113; terrain, 25 x 52.6 vacant. Zéphirin Seccours à Eugène Van Nieuvenhuysse; \$150; (130338.)

Rue Gertrude. Lot 1-2 S. E. 3406-114; terrain, 25 x 52.6 vacant. Zéphirin Seccours à Adèle Mollot; \$250 (130339.)

#### Westmount Plateau

Rue Sherbrooke. Lot 179-210; terrain, 24.5 x 127.4 d'un côté et 137.1 de l'autre, supr. 3227 vacant. Dandurand, Brodeur & Boyer à Exilda Descent, épouse de Alf. Lemaire, sr.; pas de prix donné (130303.)

#### Saint-Pierre aux Liens

Lot 126-2, avec écurie en bois; terrain, 60 x 90. Joseph Brisebois à Georges Brunet; \$300 (130357.)

#### Maplewood

Rue Maplewood. Lots 28-19, 28-6-11, 1-2 N. E. 28-18, 28-6-10; terrain, 37.6 x 109 vacant. Ernest Paquette à Amédée Paquette; \$550 (130276.)

#### Sault-aux-Récollets

Lot 457. Henriette Dugas dit Labrèche veuve de Toussaint Colletterie dit Bourguignon à Nap. Colletterie dit Bourguignon; \$250 (130209.)

Lot pt. 182. Albina Paquet, épouse de Jules A. Chopin et al. à Israël Charbonneau; \$2,700 (130221.)

#### Saint-Laurent

Lots 454-242 et 243; 2 terrains vacants. James Swail à Ed. Gohier; \$100 (130244.)

Lot pt. 415. Philémon Cousineau à Gervais Cousineau; \$1,250 (130304.)

Droits dans le lot 34-30. Philomène P. Gosselin, épouse de Ed. Gohier à Octave Lemay; \$200 (130305.)

#### Lachine

Lot 872-7. Francis Massie à Simon Melche; \$650 (130217.)

Lots 16-30, 31; 2 terrains vacants. Chas. Léandre Allard à Chas. Décary, fils de Gervais; \$300 (130243.)

Lot 495. Honoré Binette à Alphage Laberge; \$2,150 (130273.)

Lot pt. 463. Théophile St-Germain à Joseph St-Germain; \$800 (130299.)

Lot 751-71. La Société d'Administration Générale à Giuseppe Gravino; \$500 (130363.)

Lot 519. Romulus Dubreuil à Louis Tremblay; \$1,400 (130364.)

Lot 754-28. Susanna Corse, épouse de Arthur Fisher à John Ronsome; \$250 (130366.)

Lot 754-150. J. Bte Mallette à Cyprien Larin, fils; \$950 (130369.)

#### Longue-Pointe

Boulevard St-Antoine. Lot 399-77; terrain, 25 x 90 vacant. Pierre Tétréault à Wm. Tremblay; \$260 (130266.)

#### Pointe aux Trembles

Lot 174-40. Arthémise Chabot, épouse de O. B. C. Richardson à Jos. Alph. Raoul Bédard; \$600 (130286.)

#### Sainte-Anne de Bellevue

Lot 195-75; terrain vacant. Cyrille Laurin à Michel Côté; \$200 (130312.)

Lots 205-27, 35, pt. N. 205-18. James Bailey à Sidney James M. Bailey; \$1,500 (130336.)

Lot 195-68; terrain vacant. Cyrille Laurin à Adolphe Varville; \$225 (130-356.)

#### Voici les totaux des prix de ventes par quartiers:

Est . . . . .	\$ 23,000.00
Lafontaine . . . . .	12,300.00
Papineau . . . . .	1,700.00
St-Jacques . . . . .	13,200.00
St-Laurent . . . . .	43,300.00
St-Louis . . . . .	53,362.86
Ste-Marie . . . . .	18,850.00
Ouest . . . . .	89,500.00
St-André . . . . .	3,500.00
Ste-Anne . . . . .	4,000.00
St-George . . . . .	55,125.00
St-Joseph . . . . .	7,125.00
Duvernay . . . . .	28,725.00
Hochelaga . . . . .	9,222.00
St-Denis . . . . .	29,305.00
St-Gabriel . . . . .	10,500.00
St-Henri . . . . .	15,009.00
St-Jean-Baptiste . . . . .	22,400.00
Ste-Marie . . . . .	3,600.00
Ville St-Louis . . . . .	41,001.60
Westmount . . . . .	86,566.03
De Lorimier . . . . .	400.00
Maisonneuve . . . . .	26,763.62
Verdun . . . . .	800.00
St-Pierre aux Liens . . . . .	300.00
Maplewood . . . . .	550.00
	<hr/>
	\$599,105.11

#### Les lots à bâtir ont rapporté les prix suivants:

Rue Dorion, quartier Papineau 23c. le pied.

Rue Chaussé, quartier Ste-Marie 13 9-10c. le pied.

Ave Christophe Colomb, quartier Duvernay 30 3-4c. le pied.

Rue Chambord, quartier Duvernay 41 2-3c. le pied.

Rue Rachel, quartier Hochelaga 21 3-5 cents le pied.

Rue Chambord, quartier St-Denis 34c. le pied.

Rue St-Denis, quartier St-Denis 28 1-3 cents le pied.

Ave Papineau, quartier St-Denis 14c. le pied.

Rue Poplar, quartier St-Henri 25c. le pied.

Rue Mance, Ville St-Louis 26c. le pied.

Rue Clark, Ville St-Louis 35c. le pied.

Ave Van Horne, Ville St-Louis 18c. le pied.

Ave Buller, Ville St-Louis 9c. le pied.

Ave Lansdowne, Westmount 30c. le pied.

Ave Mount Pleasant, Westmount 17c. le pied.

#### Prêts et Obligations Hypothécaires

Pendant la semaine terminée le 16 février 1907, le montant total des prêts et obligations hypothécaires a été de \$99,235, divisés comme suite, suivant catégories de prêteurs:

Particuliers . . . . .	80,700
Successions . . . . .	4,535
Cies de prêt . . . . .	14,000
	<hr/>
	\$99,235

## BÂTONS DE HOCKEY DE HAUTE QUALITE



La plus grande manufacture au Canada.

BÂTONS FOURNIS SOUS BREF DÉLAI.

Les Bâtons Spéciaux de SALEYARDS —tiennent la tête—

Fourniture uniquement au commerce de Gros et aux Jobbers.

E. B. SALEYARDS  
PRESTON, Ont.

## Câble Métallique

MARQUE

WIRE ROPE

"ACME."

La plus haute qualité de Câble de guindage qui soit produite.

Force de tension extra pour fardeaux pesants.

Employez la GRAISSE A CÂBLE DE GREENING pour lubrifier.

THE B. GREENING WIRE CO., Limited,

HAMILTON, Ont.

MONTREAL, Qué.



**Les prêts et obligations ont été consentis aux taux de:**

4½ p. c. pour \$1,600.  
 5 p. c. pour \$1,500; \$2,300; \$3,000; \$5,000 et \$7,500.  
 5¼ p. c. pour \$6,500.  
 5½ p. c. pour 2 sommes de \$1,000; \$2,000; \$3,500 et 2 sommes de \$4,000.  
 Les autres prêts et obligations portent 6 pour cent d'intérêt, à l'exception de \$500; \$1,600 à 7; \$1,000 à 8 et \$2,000 à 12 pour cent.



**PROVINCE DE QUEBEC**

**Cessations de Commerce**

Lachine Locks—Lamothe, E. L., tailleur.  
 Montréal—La Reina Skirt Mfg. Co.  
 Laurier, J. S., ferronnerie.  
 Désilets, C. M., drogues.  
 Québec—Maranda, Art., restaurant.

**Cessons**

Farnham — Decelles & Cordeau, mdses sèches.  
 Fraserville—Raymond, Art., peintre.  
 Montréal—Armand, Alph. David, ferronnerie.  
 McGee, Wm. J., courtier.  
 Bijou Français (Emile Bélanger), théâtre.  
 St-Norbert—Desalliers, Odilon, mag. gén.  
 St-Tite—Goldschleiger, Chas., mag. gén.  
 Stratford Centre—Herbert, Walter J., mag. gén.

**Concordats**

Montréal—Bruneau, Phil., liqueurs.  
 Tabah, S. & M., mdses sèches.  
 Plourde & Sirois, épiciers.  
 St-Hyacinthe—Beauvais, D. et Cie, modes.  
 Sherbrooke—Caplin, R., épicier.

**Curateurs**

Notre-Dame du Lac—Paradis, V. E. à Perron & Frère, mag. gén.  
 Valleyfield—St-Amour, Nap. à J. J. Marchand, pianos.

**Dissolutions de Sociétés**

Montréal—Askeu, E. & Co., restaurant.  
 Becker, H. & Co., charpentiers.  
 Charait & Paquin, meubles.  
 Coleman, J. & Co., mfriers de fourrures.  
 The Cosmopolitan Store, The Reliable Store, hardes.  
 Nicola Bros. & Milkim, mdses sèches.  
 Ouellette & Van Bogaert, contracteurs.  
 Sarrazin & Gauthier, commerçants.  
 Fortier Frère, mdses sèches.  
 Levinson, S. & Co., tailleurs.  
 Roy, E. et Cie, contracteurs.  
 Simonvitch, P. & Sons, mfriers de Soda Water.  
 American Soda Water Co., mfriers.  
 Abraham Rudner & Aaron Simonvitch, continuent.  
 Beaudry & Prévost, épiciers.  
 Morin, V. et Cie, charbon.  
 Navert, O. et Cie, merceries.  
 North Western Fur Mfg. Co.  
 Boston Quick Lunch. Geo. Giguère, continue.  
 Sherbrooke—Wine & Leibavitz, tailleurs.  
 Wotton—Jourdain & Frères, bois.

**En Difficultés**

Poirier & Martel, mdses sèches.  
 The Ewart Co., Ltd., bois, charbon et glace.  
 Leavitt, Solomond, commerçant.  
 Ste-Agathe des Monts—Marinier, P. et fils, hôtel.

**Fonds à Vendre**

Chicoutimi—Godin, L. P., embouteilleur.  
 Montréal—Imperial Laundry Co., Ltd.  
 Montréal (Maisonneuve)—Léonard, C. A., sr., chaussures.  
 Québec—St-Cyr, Albert, épicier.  
 St-Jérôme—Robert, A. et Cie, épicier.

**Fonds Vendus**

Montréal—Champagne, Gus., barbier, à Dubord & Robitaille.  
 Dubord, P. A., plombier, à Gus. Champagne & Frère.  
 Lapierre, A., hôtel, à Hermas Gariépy.  
 Levert, Mde. A., modes.  
 Stanley Hôtel, à Godin & Hamelin.  
 Gaudry, A., ferronnerie.  
 Rozon, J. A., épicier.  
 Alberta Shoe Co.  
 Currie, Jas., tailleur.  
 Montréal (St-Henri)—Chicoine, Louis & Cie, chaussures.

**Incendies**

Montréal—Mallette, Ernest, restaurant.  
 Rabinovitch, P. & Co., mfriers de fourrures, ass.  
 Swift, Copland & Co., chapeaux et fourrures en gros, ass.  
 Waldman, J. H. & Co., mfriers de costumes, ass.  
 Buchanan, R. H., accessoires pour plombiers, ass.  
 The James Robertson Co., Ltd., accessoires pour plombiers, ass.  
 Pont Viau—Labelle, Eusèbe, forgeron.  
 Sherbrooke—Bélanger, J. O., meubles, ass.  
 Mitchell, J. S. & Co., ferronnerie, ass.  
 Olds Gasolène Engine Works, ass.

**Nouveaux Etablissements**

Farnham—Cordeau, J. A., hôtel. Jean Baptiste Cordeau et J. A. Cordeau.  
 Grand'Mère—Morissette, Frank R. & Co., brasserie. Hector Dontigny.  
 Hatley—Campbell, Fuss Co., mfriers. Joseph E. Goodwin.  
 La Patrie—Brillon & Poulin, moulin. Michel Poulin et Joseph Brillon.  
 Montréal—Alexander, John F. Co., confiseurs.  
 The Cosmopolitan Store, hardes. Sam. Shapiro et Israël Shapiro.  
 The Ellicott, A. M. Co., agents mfriers. Andrew Morris Ellicott.  
 Grimard & Boutin, contracteurs. Wilf. Grimard et Xavier Boutin.  
 The Montreal Jockey Club, Ltd. Sir H. Montagu Allan, prés.  
 Nicola Bros., mdses de fantaisie. Ristum Nicola.  
 Robertson, John & Son, épiciers. John Robertson.  
 Sarrazin & Gauthier, commerçants de chevaux. Antoine Sarrazin et Pierre Gauthier.  
 Le Syndicat de Café & d'Epices de Montréal. Marie André Lefebvre, M. J. A. Lefebvre et Adélarde Adrien Lefebvre.  
 Chapleau & Délorme, tailleurs. Camille A. Chapleau et Nap. Délorme.  
 Eagle Concrete Fireproof Co. John Dultz et Ben Sulin.  
 German-Canadian Import & Export Co. Otto Hoffman of Berlin, représenté par Jacob Schwartz.  
 Klock & Bro., bois de construction. Jas. Bell Klock et Robert Alex. Klock.

**COURROIES**  
**"MAPLE LEAF"**  
 en  
**TOILE de COTON PIQUÉ**  
**DOMINION BELTING CO. LTD.**  
**HAMILTON, CANADA.**

ENCLUMES  
**HENRY BOKER** MÉCHES  
 MANUFACTURIER  
 DE  
**FERRONNERIE**  
 MARQUE  DE LA FLÈCHE  
 (ARROW BRAND)  
 MARQUE DE COMMERCE ENREGISTRÉE  
 PINCES SPÉCIALITÉS DE TOUTE DESCRIPTION ÉTAUX

**Ontario Silver Co., Limited,**  
**NIAGARA FALLS, Canada.**  
 MANUFACTURIERS DE  
**Cuillers, Fourchettes, Coutellerie,**  
**et Articles en Plaqué.**  
 DEMANDEZ NOTRE CATALOGUE ET NOS COTATIONS.

Maison Fondée en 1870.  
**Auguste Couillard**  
 Importateur de  
**FERRONNERIE ET QUINCAILLERIE**  
**VERRES A VITRES, PEINTURES, ETC.**  
 Spécialité: Poêles de toutes sortes.  
 Nos. 233 à 239 rue St-Paul  
**Voutes 12 et 14 St-Amable, MONTREAL.**  
 La maison n'a pas de commis voyageurs et fait bénéficier ses clients de cette dépense. Attention toute spéciale aux commandes par la maille. Messieurs les marchands de la campagne seront toujours servis aux plus bas prix du marché.

**Laurence & Robitaille**  
 MARCHANDS DE  
**Bois de Sciage et de Charpente**  
 BUREAU ET CLOS  
**Coin des rues Craig et St-Denis**  
 Bell Tél., Main 1488. MONTREAL  
 Tél. des Marchands, 804.  
 CLOS AU CANAL  
**Coin des rues William et Richmond**  
 Bell Tél., Main 3844

The McKenzie Co., Ltd., fournisseurs de la Marine. Art. Alex. Lunan, prés. Montagnard Slide Club. Art. Lamallice et Olivier Lebeau.  
 The North Western Fur Co. Jacob Franklin, prés.  
 Société de la Matawin. Damase Masson, prés.  
 Cazen Cigarette Machine, Co. Caanan de Cazen et Alexander Geo. Condsi.  
 Fortier Frères, merceries. Auguste Fortier.  
 Hutchinson, Lloyd & Co., agents financiers. Wm. Scott Hutchinson et Stewart J. Lloyd.  
 The Leipzig Dyeing Works, apprêteurs de fourrures. Herman Reimann, Victor Gogel et Frederick Gogel.  
 Mussens, Ltd., accessoires pour contracteurs. W. H. C. Mussen, prés.  
 The National Coffee and Spice Co. Cyprien St-Aubin.  
 Readslope Amusement Co. Albert E. Read.  
 Reed, Geo. W., & Co., Ltd., couvreurs. C. T. Williams, prés.  
 Reliance Labor Exchange, agents. John Saunders et Robert L. Black.  
 Resther, A. & Cie., tailleurs. Mme Aurèle Resther.  
 Saad, Wm & Cie., mdses sèches. William Saad et Michel Amost.  
 Spedding B., & Co., seconde main. Benjamin Spedding.

**Nouvelles Incorporations**

Montréal—Business Properties, Ltd.  
 Canadian Exploration Co., Ltd.  
 Permanent Insurance Agency, Ltd.  
 Sherbrooke—Hébert & Fortier, épiciers. Félix Herménégilde Hébert et Thomas Fortier.  
 Trois-Rivières—Guilbert & Magny, chaussures. Arthur Guilbert et Ludged Magny.

**PROVINCE D'ONTARIO**

**Cessations de Commerce**

Hawkesbury—Campbell, J. A., & Co., mag. gén. A. M. Steele continue.  
 Dupuis, F., mag. gén. J. A. Campbell continue.

**Cessions**

Bracebridge—Owen, Edwin, mag. gén.  
 Kaladar Station—McBride, Nelson, mag. gén.

**Concordats**

North Bay—Dupuis, Sweet & Co., mag. gén.

**En Difficultés**

Demorestville—Coolidge, Edwin Eugène, mag. gén.

**Fonds à Vendre**

Bruce Mines—McArthur, W., mag. gén.  
 Cheapside—Munce & Dashwood, mag. gén.  
 Vernon—Fraser, Daniel, mag. gén.

**Fonds Vendus**

Wabigoon & Gold Rock Trading Co., mag. gén., à John Smith.

**Incendies**

Troy—Clark, Robert, mag. gén.

**Nouveaux Etablissements**

Chettenham—The Farmers Bank of Canada.  
 Southampton—The Farmers Bank of Canada.  
 Zephyr—The Farmers Bank of Canada.



LE CHASSIS **"ALZA"**

Nous nous ferons un plaisir de vous montrer le fonctionnement de notre appareil. **DEMANDEZ NOTRE PROSPECTUS**

**THE ALZA COY, Ltd.** 107, St-Jacques MONTREAL.  
 Téléphone: Main 4445.

**PAIN POUR OISEAUX** Est le "Cottam Seed," fabriqué d'après six brevets. Marchandise de confiance; rien ne peut l'approcher comme valeur et comme popularité. Chez tous les fournisseurs de gros.

**W. LAMARRE & CIE**

Marchand de **BOIS ET CHARBON**

Foin, Paille, Avoine, etc  
**242 AVENUE ATWATER**

Correspondance sollicitée. Près St-Jacques.  
 Bell Tel. Mount 609 ST-Henri  
 Marchands 1324.



Le plus Simple Le plus Sur  
 Le plus Digne de Confiance

**Le "TRITON"**

Moteur à Gazoline pour Embarcations

Chaloupes Complètes. Demandez le Catalogue

**HAMILTON MOTOR WORK, LTD.**  
 HAMILTON, CANADA

**McArthur, Corneille & Cie**

Importateurs et Fabricants de Peintures, Hules, Vernis, Vitres, Produits Chimiques et Matières Colorantes de tous genres.

Spécialité de Colles-fortes et d'Huiles à Machineries.  
 Demandez nos prix.

**310, 312, 314, 316 rue St-Paul MONTREAL.**

**MANITOBA, ALBERTA ET SASKATCHEWAN**

**Cessations de Commerce**

Battleford—Mackie & Smith, mag. gén. Mackie & Co., continuent.  
 Cartwright—Cannon & Pickle, mag. gén. The Merchants Ltd, continuent.  
 Gilbert Plains—Smith & Co., mag. gén. E. H. Smith se retire.

**Incendies**

Tisdale—Carrot River Trading Co., Ltd. mag. gén.

**PROVINCE DE QUEBEC**

**COUR SUPERIEURE**

**ACTIONS**

Défendeurs	Demandeurs	Montants
<b>Absents</b>		
Rivet, Jos.	General Metal Foundry & Machine Co., Ltd.	1e cl.
<b>Contrecoeur</b>		
Corp. Village Jacques	Contrecoeur . Oslas	4e cl.
<b>L'Annonciation</b>		
Pharand, A.	J. A. Robitaille	305
<b>Longueuil</b>		
Brault, De. Césaire	F. Scott, ès-qual.	1e cl.
<b>Maisonneuve</b>		
Dale, Lorne	Delle G. Sicard	105
McQuaid, David, jr.	De. Vance West	2e cl.
<b>Massey, Ont.</b>		
Garney Lumber Co., Ltd.	Noé Pépin	200
<b>Montréal</b>		
Allis Chalmers Bullock, Ltd.	Jos. Bériault	1200
Archambault, Damase	Hector Lafleur	101
Archambault, J. B., ès-qual.	D. F. Longpré	124
Barcelo, Hector T. C.	Henri Schetagne	200
Bercovitch, Abraham	Moses Bailey	111
Bouchar, Alf. et al.	Edm. Lepage	300
Cité de Montréal	Chas. Poudrier	200
Cité de Montréal	Jos. Narcisse Cardinal	200
C. P. R. Co.	R. Guilbault	113
Craine, W. H.	Lamontagne, Ltd.	476
Cité de Montréal	Martin Gross	200
Cité de Montréal	Cyprien Desjardins	172
Can. Pac. Ry.	K. Margolonsky	1e cl.
Channell, L. S. et al.	Wm. T. Moon	4000
Dubeau, Eudore	J. O. Turgeon	150
Duclos, Geo.	J. A. Sabourin	390
Dagenais, J. P. W.	Wm. Mann et al., ès-qual.	666
Delisle, Emile	Z. Fineberg	3e cl.
Deslauriers, Nap.	Alex. Davis	1200
Décarie, Jos. N.	W. A. Gagnon	150
Duval, Paul V.	Wm. Mitchell	100
Daigneault, E.	C. H. Fletcher et al.	182
Foisy, Frs et al.	Philippe Collin	2e cl.
Fournier, Ed.	Dlle J. Lenoir Roland	180
Germain, De. Marie Alma	J. Laflamme	300
Gagné, Léon, jr.	Octave Taillefer, ès-qual.	1e cl.

Grand Trunk Ry. Co. . . . .	Emilien	
Griswold		1e cl.
Hurtubise, H. . . . .	Wilf. A. Gagnon	182
Leavitt, Sam. et al. . . . .	L. W. Lapin	
et al.		4e cl.
Lee, A. J. . . . .	J. O. Boulet	100
Landry, Wm. . . . .	Moses Schleifer	500
Leclaire, J. L. et al. . . . .	John Caldwell	4e cl.
Leclaire, J. L. et al. . . . .	B. P. Aumond	199
Mtl Street Ry. Co. . . . .	De. Alice Maud	
Burton		24923
Murray, De. Célair et al. . . . .	Ar-	
sène Charest		15000
Mont Plano Mfg. Co., Ltd. et al.		
La Banque Nationale		3e cl.
McArthur, A. W., M. D. et al.,		
Ontario Bank		112
Malone, Jas. Hy. . . . .	De. Anna Dol-	
glish		925
Pelchat, Louis . . . . .	De. N. Castillon	4756
Poirier, Rosario et al. . . . .	La Presse	514
Pierce, Chas. . . . .	Hy. J. Murphy	556
Paris, Eugène et al. . . . .	Eusèbe Tou-	
gas		221
Rioux, Anna . . . . .	J. A. Robitaille	267
Shank, Geo. . . . .	Edouard Lapointe	115
Smith, Geo. F. (Dominion Plating		
Co.)	Ed. Carter	280
Saad, Joseph . . . . .	De. Yetta Gurberg	
et vir.		196
Tétreault, De. Denise . . . . .	S. Beaudin	
et al.		101
Teasdale, J. S. . . . .	G. DeSerres	356
Vipond, Geo. et al. . . . .	D. G. Bouter	747
<b>Notre-Dame de Grâces</b>		
Gougeon, Phillas et al. . . . .	O. Jutras	5000
Tessier, Ovila . . . . .	J. Maloney & Lau-	
rence, Ltée		292
<b>Outremont</b>		
Ville d'Outremont . . . . .	A. T. A. Cha-	
gnon et al.		2e cl.
<b>Québec</b>		
North Am. Transp. Co. . . . .	Sa Ma-	
jesté le Roi		3942
<b>St-Benoit</b>		
Denis, Célestin . . . . .	Mathilde Rivet	2e cl.
<b>St-Célestin</b>		
Landry, Alex. . . . .	Jos. Ed. Charbon-	
neau		159
<b>Saint-Laurent</b>		
Gosselin, De. Philom. P. . . . .	H. Pré-	
vost		4e cl.
<b>Ste-Agathe</b>		
Forget, C. A. . . . .	Wm. Hayes	103
<b>Sault au Récollet</b>		
Dagenais, Roch . . . . .	Ont. Wind Engine	
& Pump Co.		113
Mullen, Geo. et al. . . . .	Dolphis For-	
tin ès-qual.		3000
<b>Verdun</b>		
Archambault, Damase . . . . .	H. Lafleur	101
<b>Ville Saint-Louis</b>		
Howard, W. H. . . . .	F. A. Jackson	2e cl.
Lidstone, Thos. C. . . . .	Hy. Tucker	117
Normand, Alb. . . . .	Watson Foster Co.,	
Ltd.		194
Villeneuve, Jacques . . . . .	F. A. Bou-	
cher et al.		123
<b>Westmount</b>		
Bolt, Chas. . . . .	Royal Bank of Can.	155
Johnson, Alex. R. . . . .	Ont. Bank	150
Metcalfe, Hy. D. . . . .	Bank of Ham.	1e cl.
<b>Winnipeg.</b>		
Wintrob, M. . . . .	Isidore Freedman	150
<b>Wotton Village</b>		
Baril, J. A. . . . .	Watson Foster Co.	143



**LE BUREAU DU JOUR**  
 Toutes les combinaisons nécessaires pour rendre un bureau pratique, abrégant l'ouvrage et économique se trouvent dans ceux que nous manufacturons. Sous le rapport de la matière première, de la construction, du fini et de l'utilité de la durée et du dessin, ils devanent toutes les autres marques. Ils transforment tout bureau en un bureau plus confortable. Notre catalogue fournit tous les renseignements. Canadian Office and School Furniture Co., Limited, Preston, Ont. Can. Ameublements pour Bureaux, Ecoles, Eglises et Loges.

**HORMISDAS CONTANT, Entrepreneur**  
 Plâtrier, 609 Berri. Phone Bell E. 1177

Une Industrie Pur.ment Canadienne

**COUVERTURE EN MICA**

Pour Tuyaux à Vapeur, à Eau Chaude et à Eau Froide, Tuyaux de Chaleur, Fournaises, Chaudières, Etc.

**APPAREILS REFRIGERANTS**

Reconnus par des experts du Canada, de la Grande-Bretagne et des Etats-Unis comme ayant les qualités non conductrices les plus hautes au monde.

MANUFACTURÉE UNIQUEMENT PAR  
**Mica Boiler Covering Company, Ltd.**  
 86 à 92, RUE ANN, MONTREAL.

Entrepreneurs pour l'Amirauté Britannique:

Récompenses à (l'Exposition de Paris, 1900; l'Exposition Pan-Américaine, 1901; Glasgow, 1901; Wolverhampton, 1902, etc., etc.)

SIMPLE, DURABLE,  
 DIGNE DE CONFIANCE.



**THE LEADER**

Un nom bien connu des fabricants de Beurre qui emploient la BARATTE de première qualité.

Cadre en acier dur avec accessoires en fer malléable. Combinaison de levier cintré et d'actionnement au moyen d'une pédale. Coussinets à bille Bicycle. Tourillons boulonnés Diviseurs de Crème. Baril asséché facilement et détachable commodément pour le nettoyage.

MARCHANDS: Quand vous tenez cette ligne, vous tenez quelque chose qui a de la qualité.

**The Dowswell Manuf'g Co., Limited,**  
**HAMILTON, Ontario.**

**COUR SUPERIEURE**

**JUGEMENTS RENDUS**

Défendeurs	Demandeurs	Mts.
<b>Hudson</b>		
Bertrand, Cyprien . . . . .	Jules Séguin	133
<b>Longueuil</b>		
Lavoie, Philippe . . . . .	Corp. Par. St-	
Cuthbert		171
<b>Montréal</b>		
Bastien, J. J. . . . .	Jos. Marchand	473
Buzzell, Laetitia E. . . . .	A. J. Thomp-	
son		474
Beauchamp, Ls . . . . .	Ville de West-	
mount		182
Brunet, Trefflé . . . . .	D. A. Lafortune	430
Cordasco, A. . . . .	J. L. Perron	156
Crochetière, Honoré . . . . .	Félix Danse-	
reau		237
Chevalier, Art. . . . .	H. Poirier	146
Canada Car Co. . . . .	R. Lacowitsky	800
Doré, E. E. . . . .	St. Lawrence In-	
vest. Soc. Co.		100
Dunn, Jas. S. . . . .	De. Maud E. New-	
man		275
Dillon, J. St-George . . . . .	Edm. Fautz	
et al.		106
Elect. & Train Ltg. Syndicate . . . . .	De. H. Desparois	
		154
Furlong, J. P. . . . .	J. McGarwan	100
Grenier, Raoul . . . . .	C. M. E. Heid-	
selck et al.		3e cl.
Grimard, R. . . . .	G. Dubois	355
Gervais, D. . . . .	F. Chartrand	116
Morrison, Jas. . . . .	De. Marg. Watson	
et al., ès-qual.		375
McGee, Wm. . . . .	Wm. Higgins	173
McDonald, John J. . . . .	De. M. Camp-	
bell		260
Naylor, Wm. B. (The Mail Fit		
Clothing Co.) . . . . .	Ansom McKum	102
Nolet, Virginie . . . . .	J. Roméo Bour-	
deau		165
Papineau, Art. . . . .	W. Robidoux	537
Rafalovitch, M. et al. . . . .	Gault Bros.	
Co., Ltd.		1587
Rhéaume, Raoul . . . . .	G. D. Pearson	400
Walker, W. J. . . . .	Royal Bk. of Can.	350
Wight, Alex. J. . . . .	The Lyman Knox	
Ltd.		734
<b>Saint-Jean, N. B.</b>		
Wight, Alex. Jason . . . . .	Lyman Knox	
Co., Ltd.		734
<b>Saint Laurent</b>		
Beaulieu, Avila . . . . .	Andrew B. His-	
lop		248
<b>Saint-Léonard Port-Maurice</b>		
Cyr, Joseph . . . . .	J. B. Jodoin	111
<b>Ville St-Louis</b>		
Cousineau, A. . . . .	T. Charbonneau	150
Gervais, Donat . . . . .	Ferd. Chartrand	116
<b>Westmount</b>		
Lee, A. J. . . . .	Laura Bourque	125
<b>COUR DE CIRCUIT</b>		
<b>JUGEMENTS RENDUS</b>		
Défendeurs	Demandeurs	Mts.
<b>Acton Vale</b>		
Stewart, De. R. F. et al. . . . .	Massey,	
Harris Co.		32
<b>Beaurivage</b>		
Chapleau, L. . . . .	J. N. Laurier	15
<b>Beloell</b>		
Caty, De. F. et vir. . . . .	J. A.	
Christin		11



<b>Bordeaux</b>		
Ouellet, A. . . . .	Imp. Life Ins. Co.	18
<b>Boulevard Saint-Paul</b>		
Lauzon, J. G. . . . .	P. R. Goyet	6
Lebelle, G. . . . .	A. Drouin	45
Rochon, C. . . . .	A. Brossard	8
Roger, G. . . . .	B. Damiens	11
<b>Carillon</b>		
Ladouceur, F. et al. . . . .	Massey, Har- ris Co.	31
<b>Cartierville</b>		
Chartrand, F. . . . .	C. Vézina	10
<b>Caughnawaga</b>		
Rice, A. . . . .	J. Hoolahan	19
<b>Lachine</b>		
Forest, H. . . . .	The Rock City Tobacco	32
<b>Les Cèdres</b>		
Chevrier, W. . . . .	A. Cadieux	17
<b>Longueuil</b>		
Aumond, De. M. J. et vir. . . . .	J. O. Mousseau et al.	95
Viger, G. H. . . . .	M. Viger	72
<b>Maisonneuve</b>		
Bernier, P. . . . .	T. Toupin	31
Grimard, L. . . . .	T. Toupin	46
Mulvey, W. . . . .	L. Desrosiers	23
Ritchie, J. . . . .	J. D. E. Mayrand	13
St-Louis, H. . . . .	J. A. Vaillant et al.	50
<b>Montréal</b>		
Arcand, O. F. . . . .	The T. F. Moore Co.	77
Archambault, J. . . . .	A. Dansereault	15
Aspect, A. . . . .	J. Hoolahan	8
Arcand, L. . . . .	A. Montpetit	8
Allard, J. B. . . . .	A. Blain	16
Barrette, P. . . . .	De R. Bercovitch et vir.	5
Bouchard, A. . . . .	D. Bédard	8
Bruyère, H. P. . . . .	Auer Light Co.	5
Bannon, P. . . . .	J. A. Vaillant et al	14
Brondas, J. . . . .	A. Fortin et al.	9
Bernier, A. . . . .	J. A. Desjardins, jr.	27
Barbeau, A. . . . .	De Vve C. Benoit	23
Biron, J. B. S. et al. . . . .	H. St-Mars et al.	30
Boutin, A. . . . .	E. Dubois	28
Bastien, E. . . . .	J. R. Bibeau	8
Bartholomey, C. . . . .	De S. Olifsky et vir.	48
Brunette, H. . . . .	L. Gélinas	6
Beauchamp, O. . . . .	De. E. Lehrer	41
Boudreault, J. . . . .	E. Cohen	14
Brown, De E. . . . .	A. J. Martin	13
Barolet, A. . . . .	M. I. Seidman	18
Béland, J. F. . . . .	A. Pilon	8
Brunet, T. . . . .	A. Brault	15
Bergevin, R. . . . .	J. Albert	11
Benoit, J. A. . . . .	J. I. Lamarre	50
Bluteau, P. . . . .	J. E. Racine	9
Brophy, P. et al. . . . .	National Cash Reg. Co.	85
Charette, J. et al. . . . .	J. U. Emond	16
Cahill, D. . . . .	J. C. Sharp	47
Crowsley, T. . . . .	E. Glazer	13
Champagne, J. E. . . . .	O. Ouimet	14
Champagne, W. . . . .	J. B. Vigeant et uxor.	20
Chaillé, N. . . . .	C. Robichaud	5
Catiteno, E. . . . .	J. U. Emond	24
Cyr, Dlle A. . . . .	L. O. Demers et al	41
Compton, W. . . . .	Home Life Ass. Co.	13
Cartier, A. . . . .	N. Bersntein	1
Charbonneau, A. . . . .	A. Brault	9
Chartrand, M. . . . .	W. Bazinet	14
Cottrell, T. . . . .	E. St-Pierre	7
Couture, A. . . . .	A. Major	31
Davis, E. . . . .	J. A. Vaillant et al	6
Desroches, L. E. . . . .	H. Berling	12
Derome, C. G. . . . .	E. Choquette	68
Demuy, O. . . . .	J. A. Vaillant et al.	10
Dally, H. . . . .	A. Frolich	16

**GILBERTSON'S**

---

**COMET**

**LE PRIX ET LA QUALITE**  
Sont deux éléments essentiels  
DANS LES  
**Tôles Galvanisées de Gilbertson**

Cela signifie qu'elles sont molles, lisses  
et qu'elles se travaillent aisément,  
qu'elles sont plates, bien galvanisées  
et d'un prix plus bas que celles d'autres  
marques de haute qualité.

Fabricants:  
**W. Gilbertson & Co., Limited,**  
Pontardawe, South Wales.

Agent: **ALEX. GIBB, 13 rue St-Jean, Montréal.**

**FORERIE A MAIN No. 7**

Engrenage à découper, change-  
ment de vitesse pour travail léger  
ou fort. Coussinets à billes, Action-  
nement à crémaillère ou à pignon,  
à la main ou automatique. Mouve-  
ment à Pédale pour abaisser la  
mèche jusqu'à la pièce à travailler.  
Une levier à contre poids relève la  
mèche instantanément, dès que la  
mise en mouvement est dégagée.  
C'est incomparablement la meil-  
leure forerie à main sur le marché  
et aussi une machine de premier  
ordre pour forer le bois. Arrangée  
sans frais supplémentaires pour  
force motrice, si on le désire. Poids,  
375 livres. Demandez une cir-  
culaire. Il est profitable de se ser-  
vir des meilleurs outils.

**A. B. JARDINE & Co.**  
HESPELER, ONT.

**AUGER & SON,**

Nous achetons et vendons toutes sortes de  
bois du Canada et des Etats-Unis: —  
Epinette, Pin Blanc, Bois Blanc, Frêne, Cèdre,  
(Douglas Fir), Hêtre, Merisier, Noyer noir,  
Noyer tendre, Cerisier, Châtaignier (Cotton-  
wood, Prêche, Brable, Pin rouge, Pin des  
Carolines (Yellow pine), Chêne (Redwood),  
Bois de plancher, Bois de pulpe, Dormants et  
Poteaux de Cèdre.

**QUEBEC.**

**The John Morrow Machine**  
**Screw Co., Ltd.**



Vis à grosses têtes.  
Vis à demeure. Vis spé-  
ciales fraisées. Tenons  
pour engins, etc.

Ecrus découpés à froid  
dans toutes les variétés  
de finition.

**INGERSOLL, ONT.**

Drouin, J. . . . .	J. Lapointe et al	13
Dumas, P. . . . .	The Merchants Bank of Canada.	55
Dunn, Wm. . . . .	T. O'Brien	13
Dionne, D. . . . .	J. Cusson	65
Doré, J. . . . .	J. H. A. Sylvestre	8
Dauze, J. H. . . . .	L. O. Demers et al	27
Dussack, M. . . . .	D. A. Asney	8
Dalton, B. . . . .	De M. Snuter	5
Dally, H. W. . . . .	T. O'Brien	14
Duchesneau, A. . . . .	B. Gross	7
Ethier, E. L. . . . .	L. Gélinas	9
Ewan, G. W. . . . .	E. St-Pierre	21
Edgard, E. . . . .	C. Pascal	75
Furey, Wm. . . . .	De R. McNaught	24
Favreau, J. . . . .	O. H. Letourneau	5
Freedman, M. . . . .	J. J. Robson	7
Furst, A. . . . .	A. Pilon	5
Fee C. . . . .	C. Robin	39
Guindon, E. . . . .	A. W. Woyenden et al	9
Gorry, E. . . . .	E. Guérin	24
Gorry, A. . . . .	E. Guérin	44
Grignon, L. N. . . . .	A. Bouchard	1
Gaudreau, M. et vir. . . . .	E. N. Heney Co.	88
Gauthier, A. . . . .	A. Crochetière	31
Grignon, J. . . . .	J. Lapointe et al	6
Guindon, F. . . . .	E. Bélanger	4
Goudreau, L. . . . .	J. A. Bonist	6
Groleau, M. . . . .	J. Martel	7
Gagnon, O. . . . .	J. J. Gaudin	11
Gallinard, P. . . . .	D. H. Tolman	58
Harpin, A. . . . .	Eva Brosseau	20
Hughes J. et al. . . . .	P. H. Trudel	7
Hunter, L. . . . .	L. J. Foisy	72
Hogan, J. . . . .	J. U. Emond	10
Hurtubise, W. . . . .	A. Ménard	50
Hadley, H. L. . . . .	W. H. Smyth	25
Howard, J. L. . . . .	M. M. Ostrom	8
Harris, A. . . . .	E. St-Pierre	7
Johnston, W. . . . .	De R. A. Berthelette et vir.	8
Jobin, De F. et vir. . . . .	H. Lapointe	95
Jubinville, N. . . . .	A. Dubuc	19
James, J. et al. . . . .	J. A. Labelle	8
King, A. . . . .	De R. Bercovitch	5
Kaplantzky, A. L. . . . .	The Queen City Print Ink Co. of Canada.	39
Lavigueur, E. . . . .	A. Patenaude	15
Latreille, G. . . . .	J. Papineau	27
Laforte, J. P. . . . .	Eva Brosseau	13
Lussier, A. . . . .	A. Charbonneau	6
Lortie, F. . . . .	A. Robichaud	5
Laframboise, G. . . . .	C. Robichaud	5
Lavallée, J. . . . .	E. Dion	42
Latour, R. . . . .	A. Lefebvre	27
Lépine, L. . . . .	L. Demuy	25
Lebel, A. . . . .	C. A. Parizeault	10
Labadie, A. . . . .	V. Guertin et al	4
Laurin, Z. . . . .	De V. Poirier et vir	11
Larivière, H. . . . .	De H. Lehrer	4
Lefebvre, A. . . . .	De D. Maheu	27
Lafontaine, . . . . .	L. T. A. Trudeau	22
Lachance, Z. . . . .	De M. Montamar et vir.	35
Lafortune, J. . . . .	V. Boileau	50
Montpetit, A. . . . .	J. Joubert	9
Maranda, A. O. . . . .	M. Jeffrey	59
Martin, La succ. J. E. et al. . . . .	G. Gagné	25
Major, J. Bte. . . . .	P. Hagerty	2
Martineau, J. . . . .	C. Breton	5
Marcel, R. . . . .	L. Guyon	2
Martel, A. . . . .	S. L. Routhenberg	6
Monti, L. V. . . . .	H. Bloom	9
McAlter, W. . . . .	E. Bradshaw	32
McDuff, J. . . . .	G. Marcotte	12
Malo, H. . . . .	L. Houle	13
Messier, H. . . . .	P. Malo	46
M. S. Ry Co. . . . .	Dell E. Boutot	99
Marquette, J. . . . .	J. Chatterton	5
Melance, P. . . . .	A. Cadieux	10
Montfort, Z. . . . .	J. Hoolahan	20
Mullaly, M. J. . . . .	A. Lefalvre	14
Monette, J. O. . . . .	J. A. Laurence	99
Morris, M. . . . .	L. J. Lefebvre	16
Maheu, J. E. . . . .	L. J. Lefebvre	4

# BANQUE D'HOCHELAGA

## Avis de Dividende

AVIS est par les présentes donné qu'un dividende de deux pour cent (2%), égal au taux de huit pour cent (8%) par année, sur le capital payé de cette Institution, a été déclaré pour le trimestre finissant le 28 février prochain et sera payable au bureau-chef de la Banque en cette ville et à ses succursales, le et après le premier jour de mars prochain aux actionnaires inscrits au registre le 14 février.

Par ordre du Conseil de Direction,

M. J. A. PRENDERGAST,  
Gérant Général.

# La Banque Nationale

Bureau Central: QUEBEC.

Capital . . . . . \$1,500,000.00  
Réserve et Profits indivis . . . . . 648,920.06

BUREAU DE DIRECTION :

R. AUDETTE, Président  
L'Hon. Jge. A. CHAUVEAU, Vice-Président

DIRECTEURS :

CHARLES PETITGREW J. B. LALIBERTÉ  
NAZ. FORTIER VICTOR CHATEAUVERT  
VICTOR LEMIEUX

P. LAFRANCE, Gérant.  
N. LAVOIE, Inspecteur.

SUCCURSALES

QUÉBEC	ONTARIO
Amqui	Québec, (rue St-Jean)
Baie St-Paul	Rimouski
Beauceville	Rivière du Loup Station
Chicoutimi	Roberval
Coaticook	Sherbrooke
Deschailons	Ste-Anne la Pocatière
Fraserville	St. Casimir
Joliette	St-Charles Bellechasse
Lévis	St-Evariste
L'Islet	St-François du Lac
Montmagny	St-Hyacinthe
Montréal, r. St-Jacques)	St-Jean
Murray Bay	Ste-Marie, Beauce
Nicolet	St-Tite
Plessisville	Trois-Pistoles
Québec, (Basse-Ville)	OTTAWA
" (St-Roch)	

CORRESPONDANTS :

Londres, Ang., The National Bank of Scotland, Ltd.  
Paris, France, Le Crédit Lyonnais; New-York,  
First National Bank; Boston, Mass., First National  
Bank of Boston.

Les affaires confiées à notre soin recevront toute  
notre attention. La correspondance est respec-  
tueusement sollicitée.

Marangher, D. . . . . A. Leduc	17
Mackay, J. H. . . . . A. Sicotte	7
Miron, J. . . . . Delle A. Sasseville	16
Miller, J. . . . . Berliner Gram. Co.	90
Morrissette et al. A. Lamalice et al	20
Maillé, L. O. . . . . J. Martin	13
McGuire, J. et al. Imp. Bank of Can. . . . .	42
Paquette, F. et al. . . . . Eva Brosseau	30
Prendergast, P. . . . . F. Lovett	26
Purcell, C. . . . . A. Drouin	48
Paris, E. . . . . J. A. Vaillant	62
Perrault, J. . . . . M. Bessner	13
Pulford, G. . . . . T. O'Brien	18
Partland, T. . . . . J. A. Vaillant et al	42
Petit, V. . . . . N. Taillefer	10
Peters, C. . . . . V. Vincent	13
Paquette, J. alias F. Martel . M. Crell. . . . .	16
Quinn, A. . . . . H. Bloom	12
Renaud, J. . . . . H. Star	12
Rousseau, J. E. . . . . N. Morrissette	34
Ratté, P. . . . . J. Labrosse et al	31
Rooode, C. L. de. . . . . E. Gohier	8
Rouleau, J. . . . . T. Taillefer	14
Roy, J. . . . . F. Casey	9
Roy, De A. et vir. . . . . A. Geoffrion	59
Rousseau, J. E. . . . . L. Trottier	33
Roseblath, D. . . . . A. Hochar	85
Rivet, C. et al. La Banque Natio- nale. . . . .	77
Rhéaume, J. P. . . . . T. Pagnuelo	85
Smeal, R. . . . . M. Bessner	8
Salvail, O. . . . . J. A. Bonist	6
Sparks, W. . . . . E. Deniger	8
Sarrazin, A. . . . . S. Miller	10
Sarney, F. . . . . M. Vineberg	17
St-Amour, A. C. . . . . M. Larue	2
Saul, B. . . . . D. A. Hingston	20
St-Hilaire, C. . . . . De. M. Vallée	8
Shoots, A. . . . . N. Bernstein	1
Schwartz, A. . . . . J. J. Robson	7
Trottier, F. . . . . A. Major	6
Tremblay, A. J. A. Hurteau & Co., Ltd. . . . .	45
Trépanier, J. E. . . . . J. Bacon	12
Tessier, A. . . . . A. Bourel	16
Thompson, P. De. A. Bissonnette	63
Vermette, J. C. et al. J. A. Desjar- dins, jr. . . . .	28
Valade, Z. . . . . J. A. Vaillant et al.	18
Vineberg, S. J. A. Vaillant et al.	6
Vance, J. The Hartt & Adair Coal Co. . . . .	6
Viger, Dlle A. A. Brownstein	2
Wall, J. . . . . J. D. Burton	35
Weir, J. K. A. B. Strachan et al.	31
White, W. E. C. Courtemanche	7
Wayne, M. . . . . A. Strachan et al.	9
White, B. . . . . E. St-Pierre	15
<b>Ottawa, Ont.</b>	
Foreman, R. et al. W. E. Mount	65
<b>Terminal Park</b>	
Davis, R. . . . . A. Lapointe	15
<b>Rawdon</b>	
Beaupré, E. J. . . . . P. Kearney	47
Smiley, W. E. Massey, Harris Co.	46
<b>Rivière à Pierre</b>	
Léveillé, A. . . . . R. C. Miller	39
<b>St-Ambroise</b>	
Carreau, E. . . . . S. A. Morin	34
<b>Sainte-Anne de Bellevue</b>	
Ginseppe, P. De. C. T. Timossi	64
<b>St-Charles Borromée</b>	
Gareau, A. J. . . . . E. J. Béland	20
<b>Saint-Faustin</b>	
Fyfe, W. C. R. MacFarlane & Co. . . . .	28
<b>Saint-Lambert</b>	
Grignon, C. . . . . L. Brunelle	32

St-Louis		
Calvé, E. . . . . R. Monty et al.	15	
Charait, et al. The Thos. David- son Mfg. Co. . . . .	62	
Gallichan, W. D. C. Syarot et vir.	18	
Guilbault, E. . . . . A. O'Barne	7	
Gervais, D. . . . . H. Lauzon	10	
Lafontaine, C. . . . . C. Lalongé	3	
Lusignan, De. R. et vir. . . . . L. Lebel et al. . . . .	61	
Paquin, J. C. et al. W. J. Daly et al. . . . .	43	

St-Paul		
Reddy, L. . . . . A. Labelle	7	

St-Stanislas		
Maloney, S. . . . . J. King	18	

Toronto, Ont.		
Ostrom, J. M. . . . . A. Ryan	15	

Verdun		
Dawes, A. G. . . . . S. F. Wilson	18	
Soulières, A. . . . . N. Deneault	1	

Westmount		
Rogers, De. A. . . . . E. J. Quinn	35	



Du 26 février au 5 mars 1907

**District de Chicoutimi**

J. E. Savard vs Joseph Girard.  
Chicoutimi—Le lot 343, situé rue Car-  
tier, avec bâtisses.  
Vente le 27 février, à 10 heures a. m.  
au bureau du shérif.

**District d'Iberville**

La ville St-Jean vs Dame Augsuta M.  
Grant et al., ès-qual.  
St-Jean—Les parties des lots 521 et  
522, situés rue St-Jean.  
Vente le 26 février, à 11 heures a. m.  
au bureau du shérif.

**District du Saguenay**

L. C. A. Angers vs Phydime et Frs  
Gagnon.  
Baie St-Paul—La partie du lot 887, avec  
bâtisses.  
Vente le 27 février, à 11 heures a. m.  
à la porte de l'église paroissiale.  
Louis Hy. Chaperon vs Auguste Ga-  
gnon.  
Baie St-Paul—Le lot 821, avec bâtisses.  
Vente le 27 février, à 10 heures a. m.  
à la porte de l'église paroissiale.

**District de St-Hyacinthe**

Oscar Gladu vs Roch Parenteau.  
St-Nazaire d'Acton—La partie du lot  
381, avec bâtisses.  
Vente le 4 mars, à 11 heures a. m. à  
la porte de l'église paroissiale.

En prévision des constructions qui au-  
ront lieu au printemps, les plombiers et  
entrepreneurs devraient s'approvisionner  
des fournitures dont ils auront besoin.  
La maison Jean Paquette, 1353 rue St-  
Laurent, s'est fait une spécialité de ces  
articles, et tous ceux qui ont à s'en ser-  
vir auront intérêt à demander les prix  
de cette maison, avant de placer leurs  
commandes.

## LES MINES DE COBALT DU CANADA

Par Allan Porter

(Traduit de *Scientific American*.)

La nouvelle région minière qu'on est en train d'explorer dans le nord de la province d'Ontario est peut-être aussi importante au point de vue scientifique que par son étendue considérable. Bien que la production principale ait été l'argent, on n'est pas encore absolument certain que les minerais fournissent un pourcentage de cobalt assez élevé pour que ce métal intéressant soit à l'avenir utilisé dans l'industrie à un degré beaucoup plus important qu'auparavant. De nombreux rapports ont été publiés sur la richesse minière de cette région; mais heureusement sa formation naturelle et les mines en exploitation ont été l'objet de recherches par des experts tels que le professeur William Earl Hadden de la Geological Society, de Londres, le docteur Robert Bell du Geological Survey du Canada et le professeur Nichol, de l'École des Mines du Canada. Tous ces minéralogistes sont d'accord sur l'étendue des filons de minerai et le pourcentage de métal qu'ils contiennent.

Il peut être inutile de dire que la petite quantité de cobalt utilisée dans l'industrie l'a été presque entièrement sous forme d'oxyde. On sait qu'il forme avec le cuivre, le fer ou le manganèse, des alliages de haute qualité, qu'il est supérieur au nickel pour le placage; mais la difficulté que l'on éprouve à le séparer des éléments avec lesquels il est généralement combiné, a fait qu'on l'a employé presque exclusivement comme pigment. On s'en sert pour vernisser la porcelaine et, fondu avec le borax, il sert à donner une magnifique teinte au verre. Dans une seule année, la production du cobalt a été si faible que les diverses industries de l'Amérique ont employé moins de cinquante tonnes d'oxyde. L'oxyde de cobalt est importé pour la plus grande partie; il vient de la Nouvelle Galles du Sud, de la Suisse et de la Nouvelle Calédonie.

Les personnes qui connaissent la géologie d'Ontario ne sont pas surprises que les gisements de minerai soient si étendus dans le voisinage de la ville de Cobalt. Le nouveau centre minier n'est qu'à quatre-vingt-dix milles au nord-est de Sudbury, ville qui est devenue un des plus grands centres producteurs de nickel du monde. Les rochers de l'âge Huronien et ceux appartenant à la formation du territoire Keewatin se voient à la surface du sol, sur une étendue considérable dans le voisinage de Cobalt, et on a trouvé des affleurements de minerai jusqu'à 500

## GEO. GONTHIER

EXPERT COMPTABLE ET AUDITEUR

11 et 17 Cote de la Place d'Armes. - MONTREAL.

TEL. BELL, MAIN 2143

## BANQUE DE MONTREAL

(FONDEE EN 1817)

CONSTITUEE PAR ACTE DU PARLEMENT

Capital tout payé..... 14,400,000.00

Fonds de Réserve..... 11,000,000.00

Profits non Partagés..... 159,831.

## BUREAU DES DIRECTEURS

Le T. Hon. Lord Strathcona and Mount Royal, G.C.M.G., Président Honoraire  
 Hon. Sir George A. Drummond, K.C.M.G., Président  
 E. S. Clouston, Vice-Président Jas. Ross, Ecr.  
 A. T. Paterson, Ecr. Hon. Robt. McKay  
 R. B. Angus, Ecr., Sir W. C. Macdonald  
 Edward B. Greenshields, Ecr., R. G. Reid, Ecr.  
 E. S. Clouston—Gérant Général,  
 A. Macnider, Insp. chef et Surtint. des Succursales.  
 H. V. Meredith, Asst. Gérant et Gérant à Montréal.  
 C. Sweeny, Surtintendant des succursales de la Colombie Anglaise.  
 W. E. Stavert, Surtintendant des succursales des Provinces Maritimes.  
 F. J. Hunter, Inspecteur N. O. et Succursales C. B.  
 E. P. Winslow, Inspecteur, Succursales Ontario.  
 100 Succursales au Canada, aux Etats-Unis, en Angleterre et à Terre-Neuve.  
 Londres, Ang.—46-47 Threadneedle St., E. C., F. W. Taylor, Gérant.  
 New York 31 Pine St., R. Y. Hedden, W. A. Bog et J. T. Molineux, Agents.  
 Chicago—J. M. Greata, Gérant.  
 Spokane, Wash.—Bank of Montreal.  
 St. John's et Birely Cove, (Bale des Isles), Terre-Neuve.

DEPARTEMENTS D'EPARGNE dans chacune des succursales Canadiennes où les dépôts sont reçus et l'intérêt alloué aux taux ordinaires.  
 COLLECTIONS dans toutes les parties du Dominion et des Etats-Unis, faites aux meilleurs taux.  
 LETTRES DE CREDIT, négociables dans toutes les parties du monde, émises aux voyageurs.

## BANQUIERS DANS LA GRANDE-BRETAGNE

Londres—The Bank of England. The Union of London et Smith's Bank Ltd., The London and Westminster Bank Ltd., The National Provincial Bank of England Ltd.  
 Liverpool—The Bank of Liverpool, Ltd.  
 Ecosse—The British Linen Co. Bank et succursales.

## BANQUIERS AUX ETATS-UNIS.

New-York—The National City Bank. The Bank of New York, N. B. A. The National Bank of Commerce à N. Y.  
 Boston—The Merchants National Bank; J. B. Moore & Co.  
 Buffalo—The Marine National Bank.  
 San Francisco—The First National Bank. The Anglo-Californian Bank, Ltd.

## BANQUE DE SAINT-HYACINTHE

Bureau Principal: - St-Hyacinthe, P. Q.

CAPITAL PAYE . . . . . \$329,515.00  
RESERVE . . . . . 75,000.00

## DIRECTEURS:

G. C. DESSAULLES, . . . . . Président.  
 J. R. BRILLON, . . . . . Vice-Président.  
 L. P. MORIN, . . . . . V. B. SICOTTE.  
 M. ARCHAMBAULT, . . . . . Dr E. OSTIGUY,  
 JOS. MORIN, . . . . . L. F. PHILIE,  
 B. L'HOMME, Inspecteur pro-tempore. Caissier pro-tempore.

## Succursales:

Drummondville, . . . . . H. St-Amant, Gérant.  
 St-Oésaire, . . . . . M. N. Jarry, gérant.  
 Farnham, . . . . . J. M. Bélanger, gérant.  
 Iberville, . . . . . J. F. Moreau, gérant.  
 L'Assomption, . . . . . H. V. Jarry, gérant.  
 Correspondants: — Canada: Eastern Townships Bank et ses succursales. Etats-Unis: New-York. The First National Bank, Ladenburg, Thalman & Co. Boston: Merchants National Bank.

pieds au-dessus du lac Témiscamingue, tandis que des travaux faits dans le lac même ont mis à jour du minerai de haute qualité. Bien qu'en ce moment les principales opérations minières se fassent dans les environs immédiats de Cobalt, du minerai contenant un fort pourcentage non seulement de cobalt et d'argent, mais aussi d'or, a été trouvé à Ingram, à trente milles au nord du champ actuellement exploité; un filon a été aussi découvert à 30 milles au sud; ce filon donne 9 pour cent de cobalt, 7 pour cent de nickel, 23 pour cent d'arsenic, avec une légère trace d'argent, avec un rendement de presque \$10 d'or à la tonne. La région tout entière autour de ces points n'a été que partiellement examinée; mais les experts dont il a été question plus haut croient que les strates Huroniennes et de Keewatin, qui contiennent le minerai, s'étendent assez près de la surface pour donner à la région du minerai une longueur de 60 milles et une largeur inconnue.

Comme nous l'avons dit, l'examen des filons mis à découvert jusqu'ici a été suffisant pour donner une idée du caractère et de la qualité des minerais, et un certain nombre de mines ont été assez exploitées pour que l'on puisse estimer approximativement le rendement possible. Bien que l'argent soit le principal produit, les minerais sont remarquables par leur diversité. Ils contiennent de l'argent natif, de la smaltine, de l'oxyde de nickel, du sulfure naturel d'argent, de la fleur de cobalt, de la fleur de nickel, de la millérite, de l'antimoine et de l'argent, du sulfure de plomb natif, des pyrites de cuivre et de fer et du sulfure natif de zinc.

La principale gangue trouvée jusqu'ici est du sulfate de chaux, et on en tire des quantités considérables de quartz mélangé aux minerais. Quelques-uns des affleurements ressemblent tellement à l'argent pur, qu'on a beaucoup exagéré la richesse du sol. On a prétendu avoir extrait des morceaux de minerai qui étaient de l'argent presque pur, pesant jusqu'à 150 et 200 livres; mais en réalité, d'après l'opinion des minéralogistes, nulle part on n'a trouvé des pépites de métal pur approchant de ces dimensions. Les analyses de quantités de minerai extrait des divers endroits donnent l'idée la plus claire des proportions des différents métaux. Une charretée de minerai pris au hasard dans cinq filons à Cobalt, a donné à l'analyse, les pourcentages suivants: argent, 11.41; cobalt, 11.27; nickel, 3.78; arsenic, 44.16.

On remarquera que le pourcentage de cobalt égale presque celui de l'argent. Toutefois, dans un autre endroit du



voisinage, l'analyse a donné 15.6 pour cent de cobalt, une simple trace d'argent, 61.74 pour cent d'arsenic et 7 pour cent de nickel. Ces chiffres peuvent être considérés comme un bon type de qualité des minerais du district, bien que certaines mines donnent un pourcentage beaucoup plus fort d'argent et de cobalt. Les minerais sont transportés à New Jersey pour y être réduits, le prix moyen de transport est de \$150 par char. Toutefois la qualité du métal est telle que plusieurs compagnies minières envoient à la réduction non seulement les minerais de première qualité, mais aussi ceux de seconde qualité, car ces derniers minerais donnent à l'essai de \$200 à \$300 par tonne.

La mine La Rose, qui a été exploitée la première et jusqu'ici la plus méthodiquement, donne le meilleur exemple de l'étendue du filon. Le puits principal de cette mine s'enfonce à 100 pieds et des galeries ont été creusées à une distance de 300 pieds à ce niveau. Ces galeries montrent que la veine de minerai est aussi étendue et aussi riche que la portion découverte la première. Cette mine est une de celles qui devait être examinée par les minéralogistes. Le foret en diamant y a fait un sondage à une profondeur de 350 pieds, le minerai ne se rencontrant qu'à la plus grande distance de la surface. La mine Tretheway contient du minerai si riche que 50 tonnes de ce minerai ont donné 190,000 onces d'argent, plus 1 1/2 pour cent de cobalt et 3 1-2 pour cent de nickel. Comme la plupart des autres mines exploitées dans le district, celle-ci consiste en une simple tranchée dont la longueur est de 60 pieds et la profondeur de 25 pieds; le filon de minerai a une largeur moyenne de 8 pouces, ce qui donne une idée de la proportion du métal qu'il produit. Les filons qui ont été découverts jusqu'ici dans le district ne se font pas remarquer par leurs dimensions. Ils ont une largeur moyenne de 10 à 12 pouces, allant jusqu'à 18 pouces dans quelques cas. Les géologues sont encore dans le doute au sujet de la formation des filons, mais ils croient qu'ils ont été créés par l'action de l'eau chauffée à une haute température et qui s'est infiltrée dans les fissures étroites où on les trouve. Ces fissures sont formées dans les rocs des âges géologiques dont nous avons parlé.

Grâce à la présence d'une si grande quantité de minerai près de la surface du sol, les opérations minières dans le district de Cobalt sont remarquables par les méthodes rudimentaires employées. Comme il a déjà été dit, presque tous les travaux se font à la surface; la terre et le roc couvrant le

## EMILE JOSEPH, L. L. B.

AVOCAT

210 NEW YORK LIFE BLDG.

11, Place d'Armes, MONTREAL.

Tel. Bell, Main 1787.

## LA BANQUE PROVINCIALE DU CANADA

Incorporée par Acte du Parlement en Juillet 1900

**Siège Central: 7 & 9, Place d'Armes, Montréal, Can.**

**Capital Autorisé, - - - - \$2,000,000.00**

**Capital Versé (2 Janvier 1907) - - \$1,004,000.00**

**Réserve et Surplus - - - - \$213,000.00**

### Conseil d'Administration

Président: Monsieur H. LAPORTE, de la maison Laporte, Martin & Cie.

Administrateur du Crédit Foncier Franco-Canadien  
Vice-Président: Monsieur S. CARSLY, Propriétaire de la maison S. Carsley & Co.

Président de la "Central Heat, Light & Power Co."

Monsieur G. N. D'CHARME, Prés. "The Star Iron Co."

Honorable L. BEAUBIEN, Ex-Ministre de l'Agriculture.

Monsieur ROD FORGET, Membre du Parlement Fédéral, de la Société L. J. Forget & Cie, Agents de Change.

Monsieur G. M. BOSWORTH, Vice-Président "Canadian Pacific Railway Co."

Monsieur TANCREDE BIENVENU, - Gérant Général.

### Bureau de Contrôle

(Commissaires-Censeurs)

Président: Hon. Sir ALEX. LACOSTE.

Ex-Juge en Chef de la Cour du Banc du Roi

Vice-Président: Docteur E. P. LACHARTELLE,

Administrateur du Crédit Foncier Franco-Canadien.

Hon. C. J. DOHERTY.

Ex-Juge de la Cour Supérieure.

Gérant Général: TANCREDE BIENVENU

Auditeur: A. S. HAMELIN

Inspecteur: ALEX. BOYER

### Bureaux de Quartiers:

316, rue Rachel (St-Jean-Baptiste Nord)

271, rue Roy, (St-Louis de France)

742, rue Ontario Est

3151, rue Notre-Dame (Ste-Cunégonde)

972, rue Beaubien (Boulevard St-Denis)

Abattoirs de l'Est

### Succursales:

Berthierville, Pierreville, St-Pascal,

Beaufort, Ste-Croix, Ste-Gertrude,

Cedar Hall, St-Anselme, Terrebonne,

Coteau Station, St-Denis de Richelieu, Trois-Rivières,

D'Israeli, Ste-Scholastique, Valleyfield,

Hull, St-Eustache, Vercheres,

Jeune Lorette, St-Guillaume d'Upton, Yamachiche,

Lachine, St-Jean Port Joli,

### Correspondants à l'Etranger:

ETATS-UNIS—New York: Metropolitan Bank, Citizens

Central National Bank. BOSTON: National Bank of the

Republic. CHICAGO: National Bank of the Republic,

Continental National Bank. ANGLETERRE: The

Capital and Counties Bank, Limited, Banque de Montréal

FRANCE: Société Générale, Comptoir National

d'Escompte de Paris, Crédit Lyonnais. ALLEMAGNE:

Deutsche Bank. AUTRICHE: Banque Impériale et Royale

Privilegiée des Pays Autrichiens. ITALIE: Banca Commerciale Italiana.

## LA BANQUE MOLSON

Incorporée en 1855

BUREAU PRINCIPAL, MONTREAL.

Capital, - - - - \$3,000,000

Fonds de Réserve, - - \$3,000,000

JAMES ELLIOT, Gérant Général.

A. D. DURNFORD, Inspecteur en Chef et Sur-

intendant des Succursales.

Succursales dans la Province de Québec:

ARTHABASKA

CHICOUTIMI

DRUMMONDVILLE

FRASERVILLE et RIVIERE DU LOUP

KNOWLTON [STATION

LACHINE LOCKS

MONTREAL—

RUE ST-JACQUES—

RUE STE-CATHERINE—

MAISONNEUVE—

MARKET AND HARBOUR—

ST-HENRI—

QUÉBEC

RICHMOND

SOREL

STE-FLAVIE STATION

STE. THERÈSE DE BLAINVILLE

VICTORIAVILLE

60 Succursales dans tout le Canada.

Agences à Londres, Paris, Berlin et dans

toutes les principales villes du monde.

Emission de Lettres de Crédit pour le commerce et lettres circulaires pour voyageurs.

minerai sont enlevés et on creuse des tranchées en se conformant aux dimensions et à la direction du filon. Quelques-uns des filons produisant le plus n'ont pas encore été minés à 25 pieds au-dessous de la surface. Le système employé d'habitude pour extraire le minerai consiste à se servir d'explosifs, quelquefois du pic pour désagréger le minerai, qui est ensuite chargé dans des bennes et hissé à la surface au moyen d'une bigue. Le treuil actionné à la main est une des méthodes ordinaires.

Des voies de tramways ont été posées pour relier les plus grandes mines au chemin de fer Temiscamingue and Northern Ontario, ligne que le gouvernement canadien a fait construire dans ce district à partir de Toronto.

À la mine La Rose et dans un certain nombre de mines profondes, où on a creusé des puits, le minerai extrait aux divers niveaux est transporté au pied du puits sur brouettes; on en charge des bennes qui sont hissées à la surface par un treuil actionné par une machine à vapeur ou par toute autre force motrice convenable.

Les constructions qui existent aux plus grandes mines consistent simplement en un hangar couvrant l'orifice du puits et la machinerie et en un magasin où le minerai est brisé en morceaux convenables et mis en sacs pour être expédié aux établissements de fonderie. Quelques-unes des compagnies n'ont pas même construit de magasin et c'est un spectacle ordinaire de voir des minerais contenant de \$2,000 à \$3,000 d'argent par tonne, attendant en plein air une occasion d'être transportés à la station de chemin de fer.

À cause de la difficulté que l'on éprouve à obtenir le cobalt et le nickel par le procédé employé aux établissements de fonderie de New Jersey, il paraît qu'une très forte proportion de ces métaux précieux sont gaspillés dans les opérations faites pour obtenir tout l'argent contenu dans le minerai. Un établissement de réduction est maintenant en voie de construction à Cobalt; on y emploiera le procédé allemand utilisé dans le traitement des minerais connus sous le nom de minerais Saxons. On sait que, par ce procédé, les minerais contenant du cobalt, de l'arsenic et de l'argent sont traités si économiquement qu'on retire presque tout le cobalt et l'argent. Le département des mines du Canada a adopté le projet et l'établissement est construit sous la direction de deux métallurgistes allemands qui connaissent parfaitement le traitement en question.

Nos lecteurs savent, toutefois que Thomas A. Edison a fait, pendant plu-

sieurs années, une série d'expériences compliquées, dans le but de produire une batterie d'accumulateurs électriques, qui sera plus économique et aura plus de durée que les types employés maintenant. On a parlé de temps en temps du travail de M. Edison. On sait qu'il a examiné à plusieurs reprises, l'année dernière, des dépôts de minerai, tant aux États-Unis qu'au Canada. Dans une entrevue récente, il a dit qu'il avait découvert, pour remplacer le plomb, une substance qui ferait une révolution dans la construction des accumulateurs. Le métal qu'il a l'intention d'utiliser est le cobalt, et il est évident qu'il a découvert un procédé par lequel le cobalt peut être extrait du minerai sous une forme qui lui permettra de l'employer au but qu'il se propose. Le cobalt contenu dans les divers minerais découverts jusqu'ici aux États-Unis est insignifiant comparé à celui des mines du nouveau district minier.

Comme M. Edison a parlé du nouveau métal pour accumulateurs, après avoir visité cette section du Canada, il est probable qu'il utilisera une partie de la production canadienne pour son nouvel accumulateur.

On peut apprécier les avantages de cet accumulateur sur la majorité des types en usage quand on sait ce qu'en dit M. Edison: pour \$200, il pourra construire un accumulateur qui fournira la force motrice nécessaire pour mouvoir un véhicule avec deux voyageurs à une distance de 100,000 milles, sans qu'il soit besoin de le changer. En d'autres termes, par l'emploi du cobalt, M. Edison croit avoir trouvé ce qu'on pourrait appeler un accumulateur permanent.

#### Travaux d'Inventeurs

MM. MARION & MARION, Solliciteurs de Brevets, Montréal, Canada et Washington, E.-U., fournissent la liste suivante de brevets Canadiens et Américains récemment obtenus par leur entremise.

Tout renseignement à ce sujet sera fourni gratis en s'adressant au bureau d'affaires plus haut mentionné.

#### Nos CANADA

103507—MM. Howes, Howes & Otto, Moosomin, Sask. Sauveteur d'incendie.

103516—William B. Morris, Hartney, Man. Aiguille à faire les tapis (rugs.)

103615—MM. Rochling & Rodenhauer, Volklingen, Allemagne. Fournaises électriques.

#### Nos ETATS-UNIS

842379—Louis Barceloux, St-Guillaume Station, Qué. Machine pour niveler et indiquer le bon ou mauvais état des voies ferrées.

842962—George Laporte, Campbell, Neb., E.-U. Générateur de gaz acétylène.

843145—Hermon Gunn, Grand Forks, C. A. Mire pour fusil.

**TOUR DU MONDE.**—Journal des voyages et des voyageurs.—Sommaire du No 6 (9 février 1907).—1o Un pays jeune du Pacifique: La Bolivie, par M. Emile Barbier.—2o A travers le monde: Souvenirs du Sud-Oranais. (Beni-Ounif, Zenaga, Colomb-Béchar), par Gabriel Déneux.—3o Civilisations et religions Les Progrès de l'Ouest Canadien.—Les Villes y sur-gissent du sol.—Une contrée où le gaz ne coûte rien.—Mormons colonisateurs.—4o L'Exposition coloniale: La Folie du roi Than Tai et son Successeur éventuel au Trône d'Annam.—L'Avenir de notre protectorat.—5o La France à l'étranger: L'Association flamande pour la vulgarisation de la langue française.—6o Questions politiques et diplomatiques: L'Ingérence des États-Unis à Tahiti.—7o Livres et cartes.—8o Les armées et les flottes. Abonnements—France: Un an, 26 fr. Six mois, 14 fr. Union Postale: Un an, 23 fr. Six mois, 15 fr. Le numéro, 50 centimes. Bureaux de la librairie Hachette et Cie, 79, boulevard Saint-Germain, Paris.

## PATENTES OBTENUES PROMPTEMENT

Avez-vous une idée?—si oui, demandez le Guide de l'Inventeur qui vous sera envoyé gratis par **Marion & Marion, Ingénieurs-Consailleurs.**  
Bureaux: { Edifice New York Life, Montréal,  
{ et 407 G Street, Washington, D. C.

Téléphone Est 2358

### J. E. CHAMPAGNE

Expert Comptable et Auditeur

Organisation de Comptabilité  
d'après les meilleurs systèmes

290 rue St. André, - MONTREAL

Arthur W. WILKS

J. Wilfrid MICHAUD

### WILKS & MICHAUD

Comptables, Auditeurs, Commissaires pour  
toutes les Provinces

Règlement d'affaires de Faillites

211 ET 212 BASSÉE BANQUE DES MARCHANDS  
Téléphone Main 425 MONTREAL

POLICES  
CLAIRES

CONTRATS  
RAISONNABLES.

Les Polices sont simples et claires; les  
Contrats sincères et équitables.

UNION MUTUAL LIFE INSURANCE CO.  
Portland, Maine.

Pour agences, s'adresser à **Henri E. Morin**,  
surintendant, ou à **W. I. Joseph**, gérant, 151  
rue St. Jacques, Montréal; **Geo. P. Chateau-**  
**vert**, 405 rue St. Jean, Québec; **J. P. Michaud**  
Fraserville, Québec.

L. R. MONTBRIAND,

Architecte et Mesureur,

No 230 rue St. André,  
Montréal.

Tel. Bell Est 1746

Tel. March. 1703

### Therrien & Gareau

Marchands de

BOIS DE CONSTRUCTION

En gros et en Détail.

1203, RUE ST-CATHERINE

Coin Ave. Papineau - MONTREAL.

Plinthes, Cadres, Moulures de toutes sortes.

Des tôles qui ont pour elles une qualité supérieure et un prix inférieur à celui d'autres tôles de hautes qualités, sont ce que les plombiers recherchent. Les tôles de Gilbertson, marque "Comet" réunissent ces deux avantages; en outre elles sont souples, lisses, plates, bien galvanisées et d'un travail très facile. Nous ne pouvons que conseiller aux plombiers et entrepreneurs de s'adresser, pour leurs fournitures, à M. Alex. Gibb, 13 rue St-Jean, Montréal, qui représente les fabricants de ces tôles.

#### Prévoyance pour l'avenir

Il est un problème qui domine tout dans un ménage, un problème important, qui s'impose, qui parfois obscurcit l'horizon tout entier de la vie, un problème qui, comme le fantôme de Banquo, ne disparaît pas, c'est la question toujours présente des finances du ménage. Quand nous sommes venus à bout de la question d'acquisition, nous avons à résoudre celle de la conservation. C'est la question de pourvoir à l'avenir de la famille, question qui ne peut jamais être résolue convenablement, si nous ne nous rendons compte que le verbe "pourvoir" devrait toujours être conjugué dans deux modes: le présent et le futur.

Il y a souvent, dans notre vie américaine, un optimisme qui nous porte à dépenser notre revenu, à admettre que, parce que le soleil de la prospérité brille aujourd'hui, il n'est nul besoin de se prémunir de parapluies pour un lendemain pluvieux, très possible. Ceux qui sagement ne dépensent pas leur revenu ont rarement à résoudre la question de vivre sans revenu. Il existe deux garanties simples contre la pauvreté future et l'obligation de dépendre d'autrui, deux grandes sauvegardes pour le foyer et la famille: un livret de banque et une police d'assurance sur la vie. Ces deux choses représentent la défense matérielle du foyer, le rempart de l'amour prévoyant, fort et ferme à l'heure du besoin.—(Wm. George Jordan, dans le "Delineator" du mois de mars.)

La marque "Leader" est en train de se placer à la tête de toutes autres marques de vêtements confectionnés. La manufacture de hardes de Warwick, Warwick, Qué., qui confectionne les vêtements portant cette marque est une manufacture progressive dont les produits ne laissent rien à désirer pour la coupe, l'élégance et la qualité. A la supériorité de ces confections se joint la modicité de leurs prix. C'est donc une ligne que les marchands ont tout avantage à se procurer, ce qu'ils ne manqueront pas de faire quand ils auront vu la collection d'échantillons (saison d'automne), que peuvent leur montrer les commis voyageurs de la maison.

**JOURNAL DE LA JEUNESSE.**—Sommaire de la 1784e livraison (9 février 1907).—La sorcière du Vésuve, par Gustave et Georges Toudouze.—Le grand canon du Verdon, par H. Norval.—L'enfant aux fourrures, par Adrien Remacle.—Une colonie de Grillons, par Fr. Ancis.

Abonnements.—France: Un an, 20 fr. Six mois, 10 fr. Union Postale: Un an, 22 fr. Six mois, 11 fr. Le numéro: 40 centimes. Hachette et Cie, boulevard Saint-Germain, 79, Paris.

Le style d'annonce qui est naturel est le style correct. Viser à l'effet ne constitue ni le bon style ni le bon sens.



**L'ASSURANCE MONT-ROYAL**  
 Compagnie Indépendante (incendie)  
**Bureaux : 1720 rue Notre-Dame**  
 Coin St-François-Xavier, MONTREAL  
 RODOLPHE FORGET, Président.  
 J. E. OLÉMENT Jr., Gérant-Général.

**"La Providence"**  
 ASSURANCE CONTRE LE FEU  
 Bureau Principal : 52, rue St-Jacques,  
 MONTREAL.  
 SPÉCIALITÉS : Risques Commerciaux à 20 p.c. de  
 réduction— Pourquoi tous les marchands ne  
 profiteraient-ils pas de ce grand avantage? La Cie  
 n'a aucune réclamation non payée— On demande  
 des Agents— S'adresser à  
**L. A. PICARD, Gérant.**

**Sun Life Assurance Company  
 of Canada**  
 Bureau Principal, - MONTREAL  
 L'homme habile à prendre des assurances et  
 qui veut conduire son affaire d'une manière  
 strictement honnête et honorable, a une excel-  
 lente occasion de le faire dans cette Compagnie  
 "Prospère et Progressive." Ecrivez au Surin-  
 tendant des Agences à Montréal.

**LA PROVINCIALE**  
 Assurance-Mutuelle-Incendie  
 Bureau-chef: EDIFICE GUARDIAN  
 160, RUE ST-JACQUES  
**MONTREAL.**  
 Sécurité absolue. Taux raisonnables.  
 AGENTS demandés dans toutes les localités.

**LA CANADA LIFE A PAYÉ**  
 en 1905, aux détenteurs de polices ou  
 à leurs représentants : : : : :  
**\$3,272,000**  
 contre des paiements similaires de  
**\$4,954,000**  
 faits par les vingt-et-une autres com-  
 pagnies Canadiennes.

(ÉTABLIE 1853)  
**The Phenix Insurance Company  
 OF BROOKLYN**  
 TOTAL DE L'ACTIF - - \$7,112,413.30  
**Robert Hampson & Son, Agents,**  
 89 rue St-Sacrement, Montréal

**Assurances**

L'ASSURANCE CONTRE L'INCENDIE  
 ET LE PUBLIC  
 Etude lue devant le "Insurance Institute",  
 le 27 novembre 1906.—Traduit de  
 "Industrial Canada"  
 (Suite).

Le travail de l'assurance  
 Avant de terminer, laissez-moi placer  
 une bonne parole, une parole de commi-  
 sération pour l'agent ou solliciteur. C'est  
 lui qui est continuellement en contact  
 avec le public; c'est lui qui a à subir  
 l'assaut des mécontents quand les taux  
 sont augmentés ou que des demandes  
 d'améliorations sont faites; c'est vers lui  
 que le public se tourne pour répondre  
 aux questions innombrables qui se posent  
 continuellement (à cause des conditions  
 variées), quand il s'agit de l'érection de  
 nouvelles constructions ou de change-  
 ments à faire subir à des constructions  
 anciennes, ou encore des procédés mul-  
 tiples de manufacture. On lui demande  
 d'examiner les mérites ou les défauts des  
 plans, d'être quelque peu chimiste et élec-  
 tricien et même de résoudre des questions  
 légales embrouillées, avec des données  
 insuffisantes.

Aujourd'hui l'agent d'assurance qui  
 réussit n'est pas l'homme qui a échoué dans  
 une carrière commerciale et qui se tourne  
 vers l'assurance comme dernier refuge,  
 ainsi qu'on l'a souvent dit. S'il a été  
 choisi dans d'autres carrières, c'est parce  
 qu'on a trouvé qu'il était fait pour la lutte  
 intense dans une carrière pénible, de-  
 mandant beaucoup de tact, de la persé-  
 vérançe, beaucoup de connaissances va-  
 riées et exactes et de l'expérience.

Bien que je craigne que l'agent d'assu-  
 rance contre l'incendie n'atteigne jamais  
 l'idéal, du moins dans ce monde, j'espère  
 que les assureurs et le public reconnai-  
 tront son utilité comme un des facteurs  
 éducateurs les plus actifs et les plus im-  
 portants dans la croisade entreprise pour  
 améliorer les conditions de l'assurance  
 contre l'incendie et se rendront compte  
 que c'est un travailleur digne de son em-  
 ploi.

Mais, si ardemment et si fréquemment  
 que notre ami entreprenant, l'agent d'as-  
 surance, presse le public d'adopter de  
 meilleurs moyens de prévention et de  
 protection, son travail sera peu fruc-  
 tueux, si cet agent éducateur puissant  
 et ce modérateur de l'opinion publique  
 qu'est la presse quotidienne, ne prend  
 pas un intérêt sérieux à la question et,  
 par une discussion et des conseils fré-  
 quents ne tient pas devant l'esprit publi-  
 ce qui peut être appelé à juste titre la  
 question brûlante du jour.

**COMPAGNIE MONTREAL-CANADA.**  
 d'Assurance contre l'Incendie  
 Ci-devant  
 LA COMPAGNIE D'ASSURANCE MUTUELLE  
 CONTRE LE FEU DE LA CITE DE MONTREAL.  
 ÉTABLIE EN 1859  
 Capital autorisé - - - - \$1,000,000.00  
 Actif net excédant - - - - 480,000.00  
 Dépôt au gouvernement du Canada  
 pour la garantie des porteurs  
 de polices - - - - 60,000.00  
 Sinistres payés à date - - - - 888,021.10  
 Cie indépendante. Taux modérés.  
 A. A. LABRECQUE, Président.  
 J. B. LAFLEUR, Gérant  
 BUREAU PRINCIPAL :  
**59 rue St-Jacques, Edifice "La Presse"**  
 MONTREAL  
 On demande des agents pour les localités non  
 représentées.

Écoutez attentivement, répondez pru-  
 demment, décidez-vous promptement.

**WESTERN**  
 Assurance Co.  
 Compagnie d'Assurance contre l'Incendie  
 et sur la Marine  
 INCORPORÉE EN 1851  
 CAPITAL PAYÉ - - - \$1,500,000  
 ACTIF, au-delà de - - - 3,460,000  
 REVENU pour 1905, au-delà de 3,680,000  
 Bureau Principal: TORONTO, Ont  
 Hon. Geo. A. Cox, Président.  
 J. J. KENNY Vice-Prés. et Directeur-Gérant  
 C. C. FOSTER, Secrétaire.  
 Succursale de Montréal :  
 189 rue Saint-Jacques.  
 ROBT. BICKERDIKE, Gérant.

**COMPAGNIE D'ASSURANCE**  
 (CONTRE L'INCENDIE)  
**MANITOBA**  
 Polices garanties par la Liverpool & London &  
 Globe Insurance Company.  
 Pour Agences, s'adresser au Bureau-Chef :  
 112 rue St-Jacques, Montréal.  
 E. S. CLOUSTON, Ecr., Président.  
 J. GARDNER THOMPSON,  
 Vice-Président et Directeur Gérant.  
 WM. JACKSON, Secrétaire

La publicité, c'est la multiplication des  
 ventes.

**THE METROPOLITAN LIFE INS. CO.**  
 Incorporée par l'état de New-York.  
**La Compagnie du Peuple, par le  
 Peuple, pour le Peuple.**  
 ACTIF : \$151,663 477 29  
 A plus de polices payant primes en force (11 ans)  
 aux Etats-Unis et au Canada que n'importe quelle  
 autre compagnie et, pendant chacune des dix années  
 passées, a accepté et émis plus de polices nouvelles  
 en Amérique que n'importe quelle autre compagnie.  
 MOYENNE D'UNE JOURNÉE D'OUVRAGE.  
 Réclamations payées..... } Par jour { 395  
 Polices échues..... } 6,972  
 Nouvelles Assurances inscrites, } \$1,502,484.00  
 Paiements aux porteurs de Poli- }  
 ces et additions à la Réserve... } \$123,788 29  
 Actif accru..... } \$ 77,275.94  
 A déposé avec le Gouvernement du Dominion,  
 pour la protection des détenteurs de polices au Ca-  
 nada en titres Canadiens, plus de \$3,000,000.00.  
 \$1,596,509,769.00 d'assurances en vigueur sur  
 8,596,705 Polices.



## L'AGENT D'ASSURANCE SUR LA VIE

Extrait d'un discours prononcé à Minneapolis, par J. C. Cummins, secrétaire de la Cie Equitable, de Iowa.

L'assurance-vie ne se vend pas d'elle-même. On ne peut pas l'exhiber dans des devantures de magasins. Elle s'adresse à l'esprit et non au corps. Pousser le public à s'assurer, c'est quelque chose comme l'amener à jouer son rôle dans le maintien d'un bon gouvernement. Si notre nation avait à redouter un ennemi en armes, chaque homme serait prêt à se précipiter à sa défense. Un tel événement remuerait notre patriotisme d'une manière émotionnante. Servir sa patrie sur le champ de bataille semble être une chose digne; en vérité, c'est une action noble. Mais il en va bien autrement quand nous sommes appelés simplement à appuyer le droit au moyen d'un vote. Alors certains d'entre nous sont portés à se soustraire au devoir qui leur incombe. Il n'y a peut-être pas un seul homme dans ce vaste état qui ne risquerait sa vie pour sauver sa femme ou son enfant du feu ou d'une inondation. Mais mettre de côté, petit à petit et chaque année, une certaine somme d'argent et la verser dans la caisse d'une compagnie d'assurance pour assurer l'avenir de sa famille est un acte qui ne s'adresse qu'au sentiment du devoir et il n'est pas facile d'agir sur ce sentiment. Il y a d'autres cas analogues: les dons charitables sont de ce nombre.

Nous sommes un peuple généreux et nous donnons sans compter des millions. Mais d'autres millions sont donnés uniquement parce que quelqu'un, souvent un

soliciteur, indique au donateur son devoir à ce sujet. L'art et la littérature sont entretenus de la même manière.

L'agent d'assurance sur la vie doit, comme tout autre homme, justice et traitement loyal à tous ceux à qui il a affaire. Pour lui, l'honnêteté devrait être une politique triomphante; car il s'efforce constamment d'évoquer les sentiments les plus nobles des personnes qu'il cherche à assurer. Ses arguments s'adressent à l'amour, à la générosité et au devoir du genre humain. Quel succès pourrait attendre un homme qui lui-même n'est pas honnête et manque de foi? Ce qui fait la force d'un prédicateur, c'est sa piété. Toute l'éloquence qu'un homme peut avoir, toute la science qu'il peut acquérir ne compensent pas son manque de droiture. Un agent d'assurance sur la vie peut faire quelques affaires en disant des mensonges et en décevant le public, mais la confiance de sa clientèle, qui ne peut être obtenue et maintenue que par une conduite honorable, vaut beaucoup pour lui. Ne prenons pas l'ombre pour la proie.

Le travail de l'agent d'assurance sur la vie a de nombreuses attractions. Ce travail est de niveau élevé. Les arguments qu'emploie l'agent d'assurance ont pour but d'améliorer notre nature et les meilleurs de ces arguments sont produits par une haute intelligence. C'est un pauvre travail que d'assurer un client simplement en le flattant. Notre tâche consiste à convaincre l'intelligence des clients. On y arrive, non en lui demandant de faire une chose pendant que son jugement est en faveur d'une autre, mais en lui montrant que son opinion est erronée et en

essayant, par des arguments et des exemples, de lui faire changer d'opinion. La persistance d'un bon agent n'est pas une demande constante pour obtenir une faveur; c'est un effort persistant pour présenter le sujet de l'assurance de manière à vaincre toute opposition à ses justes prétentions. Beaucoup de personnes ne connaissent pas plus la question de l'assurance que vous ne pouvez connaître un livre par sa dimension, sa reliure et son titre. Quand vous voyez un tel livre sur un comptoir, votre première pensée peut être que vous n'en avez pas besoin. Mais vous pourriez adopter une manière de voir différente si un ami qui a lu le livre vous démontrait sa beauté et son utilité. C'est un changement semblable que nous cherchons à produire sur l'esprit de nos clients. C'est un travail utilitaire. Une bonne compagnie donne toujours une compensation raisonnable pour les paiements qui lui sont faits. Un agent d'assurance fait du bien; il apprend l'économie aux hommes, son travail contribue à améliorer la communauté.

(A suivre).

## SI VOUS APPROUVEZ

la ligne de conduite du " PRIX COURANT ", abonnez-vous.

Faites-le connaître à vos amis, amenez-les à s'abonner.

Parlez-en à vos fournisseurs afin qu'ils se rendent compte de l'efficacité de sa publicité.



## La Grande Police Industrielle de la Banque d'Epargne

ASSURE VOTRE VIE ET REMBOURSE VOTRE ARGENT.—3c. PAR SEMAINE EN MONTANT

Déposée et émise uniquement par

**THE UNION LIFE ASSURANCE COMPANY.**

CAPITAL ENTIEREMENT SOUSCRIT

UN MILLION DE DOLLARS.

H. POLLMAN EVANS,  
Président.

BUREAU PRINCIPAL: 54, rue Adélaïde Est  
TORONTO.

AGENTS  
DEMANDES.



## La Compagnie d'Assurance "CROWN LIFE"

Emet toutes sortes de polices incontestables à partir de la date de leur émission. Des prêts peuvent être obtenus après la deuxième année. Aucune restriction quant aux voyages, à l'occupation ou à la résidence. C'est maintenant le moment de vous assurer. Un délai peut signifier une perte irrémédiable du capital investi.

Directeurs pour la Province de Quebec: { Lt. Col. F. C. HENSHAW, RODOLPHE FORGET, M.P.  
Hon. H. B. RAINVILLE. H. MARKLAND MOLSON.

**STANLEY HENDERSON**, Gérant Général pour la Province de Québec.

Celui qui remet toujours au lendemain laisse toujours passer l'occasion.

**Bureaux:**  
Chambres de la Banque Sovereign, rue St-Jacques,  
**MONTREAL.**