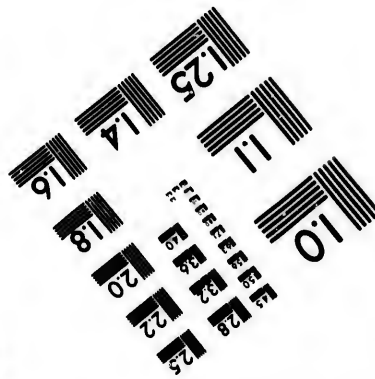
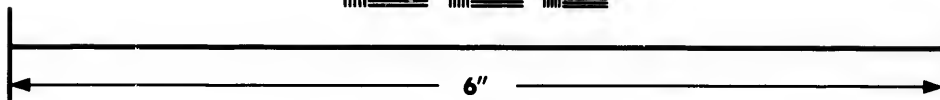
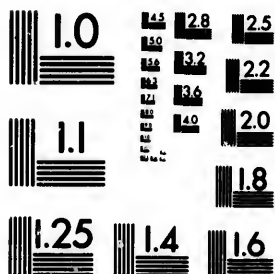

**IMAGE EVALUATION
TEST TARGET (MT-3)**



**Photographic
Sciences
Corporation**

23 WEST MAIN STREET
WROSTER, N.Y. 14580
(716) 872-4503

1.8
2.0
2.2
2.5
2.8
3.2
3.6
4.0

**CIHM/ICMH
Microfiche
Series.**

**CIHM/ICMH
Collection de
microfiches.**



Canadian Institute for Historical Microreproductions / Institut canadien de microreproductions historiques

01
57

© 1982

Technical and Bibliographic Notes/Notes techniques et bibliographiques

The Institute has attempted to obtain the best original copy available for filming. Features of this copy which may be bibliographically unique, which may alter any of the images in the reproduction, or which may significantly change the usual method of filming, are checked below.

L'Institut a microfilmé le meilleur exemplaire qu'il lui a été possible de se procurer. Les détails de cet exemplaire qui sont peut-être uniques du point de vue bibliographique, qui peuvent modifier une image reproduite, ou qui peuvent exiger une modification dans la méthode normale de filmage sont indiqués ci-dessous.

- | | |
|--|--|
| <p><input type="checkbox"/> Coloured covers/
Couverture de couleur</p> <p><input type="checkbox"/> Covers damaged/
Couverture endommagée</p> <p><input type="checkbox"/> Covers restored and/or laminated/
Couverture restaurée et/ou pelliculée</p> <p><input type="checkbox"/> Cover title missing/
Le titre de couverture manque</p> <p><input type="checkbox"/> Coloured maps/
Cartes géographiques en couleur</p> <p><input type="checkbox"/> Coloured ink (i.e. other than blue or black)/
Encre de couleur (i.e. autre que bleue ou noire)</p> <p><input type="checkbox"/> Coloured plates and/or illustrations/
Planches et/ou illustrations en couleur</p> <p><input type="checkbox"/> Bound with other material/
Relié avec d'autres documents</p> <p><input type="checkbox"/> Tight binding may cause shadows or distortion along interior margin/
La reliure serrée peut causer de l'ombre ou de la distortion le long de la marge intérieure</p> <p><input type="checkbox"/> Blank leaves added during restoration may appear within the text. Whenever possible, these have been omitted from filming/
Il se peut que certaines pages blanches ajoutées lors d'une restauration apparaissent dans le texte, mais, lorsque cela était possible, ces pages n'ont pas été filmées.</p> <p><input type="checkbox"/> Additional comments:
Commentaires supplémentaires:</p> | <p><input checked="" type="checkbox"/> Coloured pages/
Pages de couleur</p> <p><input type="checkbox"/> Pages damaged/
Pages endommagées</p> <p><input type="checkbox"/> Pages restored and/or laminated/
Pages restaurées et/ou pelliculées</p> <p><input checked="" type="checkbox"/> Pages discoloured, stained or foxed/
Pages décolorées, tachetées ou piquées</p> <p><input type="checkbox"/> Pages detached/
Pages détachées</p> <p><input type="checkbox"/> Showthrough/
Transparence</p> <p><input type="checkbox"/> Quality of print varies/
Qualité inégale de l'impression</p> <p><input type="checkbox"/> Includes supplementary material/
Comprend du matériel supplémentaire</p> <p><input type="checkbox"/> Only edition available/
Seule édition disponible</p> <p><input type="checkbox"/> Pages wholly or partially obscured by errata slips, tissues, etc., have been refilmed to ensure the best possible image/
Les pages totalement ou partiellement obscurcies par un feuillet d'errata, une pelure, etc., ont été filmées à nouveau de façon à obtenir la meilleure image possible.</p> |
|--|--|

This item is filmed at the reduction ratio checked below/
Ce document est filmé au taux de réduction indiqué ci-dessous.

10X	14X	18X	22X	26X	30X		
<input type="checkbox"/>	<input type="checkbox"/>	<input type="checkbox"/>	<input type="checkbox"/>	<input type="checkbox"/>	<input type="checkbox"/>	<input checked="" type="checkbox"/>	<input type="checkbox"/>
12X	16X	20X	24X	28X	32X		

The copy filmed here has been reproduced thanks to the generosity of:

Library Division
Provincial Archives of British Columbia

The images appearing here are the best quality possible considering the condition and legibility of the original copy and in keeping with the filming contract specifications.

Original copies in printed paper covers are filmed beginning with the front cover and ending on the last page with a printed or illustrated impression, or the back cover when appropriate. All other original copies are filmed beginning on the first page with a printed or illustrated impression, and ending on the last page with a printed or illustrated impression.

The last recorded frame on each microfiche shall contain the symbol → (meaning "CONTINUED"), or the symbol ▽ (meaning "END"), whichever applies.

Maps, plates, charts, etc., may be filmed at different reduction ratios. Those too large to be entirely included in one exposure are filmed beginning in the upper left hand corner, left to right and top to bottom, as many frames as required. The following diagrams illustrate the method:

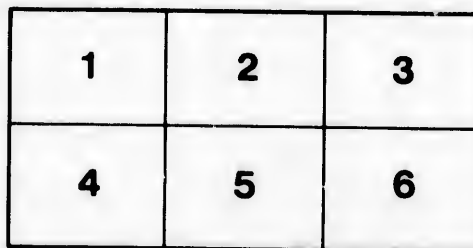
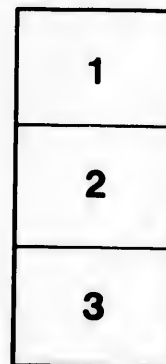

L'exemplaire filmé fut reproduit grâce à la générosité de:

Library Division
Provincial Archives of British Columbia

Les images suivantes ont été reproduites avec le plus grand soin, compte tenu de la condition et de la netteté de l'exemplaire filmé, et en conformité avec les conditions du contrat de filmage.

Les exemplaires originaux dont la couverture en papier est imprimée sont filmés en commençant par le premier plat et en terminant soit par la dernière page qui comporte une empreinte d'impression ou d'illustration, soit par le second plat, selon le cas. Tous les autres exemplaires originaux sont filmés en commençant par la première page qui comporte une empreinte d'impression ou d'illustration et en terminant par la dernière page qui comporte une telle empreinte.

Un des symboles suivants apparaîtra sur la dernière image de chaque microfiche, selon le cas: le symbole → signifie "A SUIVRE", le symbole ▽ signifie "FIN".

Les cartes, plancher, tableaux, etc., peuvent être filmés à des taux de réduction différents. Lorsque le document est trop grand pour être reproduit en un seul cliché, il est filmé à partir de l'angle supérieur gauche, de gauche à droite, et de haut en bas, en prenant le nombre d'images nécessaire. Les diagrammes suivants illustrent la méthode.

ails
du
modifier
une
page

rata
p

elure,
à

7
A
1874-1

CALEDONIAN GROUNDS, COOK STREET.

NOTICE EXTRAORDINARY

~ ~~THE~~ **GRAND** ~~THE~~ ~

Fete Champetre!

Monday Evening, July 27th, 1874.

BRILLIANT ILLUMINATIONS!!

CONCERT AND BALL!!

MADAME ANNA BISHOP

Begs respectfully to state in offering this class of Entertainment for the first time in Victoria, that every care will be taken to make this

GREAT FETE EL FRESCO

A SUCCESS, MUSICALLY AND OTHERWISE.

MADAME BISHOP has had the honor to give these OUT-DOOR FETES in London, the Royal Victoria Gardens, Bombay, India, Toronto, Montreal, Halifax, N.S., Prince Edward Island, etc.

MADAME ANNA BISHOP, assisted by the following Artistes:

Mrs MARRINER,
Mr. ALFRED WILKIE.
Mr. W. CAMPBELL,
Mr. HARRY J. LASK.

—AND—

HERR SCHAFFER'S BRASS BAND

PROGRAMME.

PART I.

1. BAND, Selections from the Opera Bohemian Girl. BALFE.
2. SONG, "Thou everywhere." LACHNER
MR. W. C. CAMPBELL.
3. SONG, "The Macgregor's Gathering." SCOTT.
MRS. MARRINER.
4. SONG, "The Red Cross Banner." NELSON.
MR. A. WILKIE.
5. GRAND AIR, "Let the bright Seraphim." HANDEL.
Cornet Obligato—Herr Schaffer.
MADAME ANNA BISHOP.
6. BAND, "Faust Waltz." GOUNOD.

PART II.

1. BAND, "La Fille de Regiment." DONIZETTI.
2. GRAND DUETTO from the Opera Norma BELLINI.
MADAME ANNA BISHOP AND MRS. MARRINER.
3. SONG, "The King and the Miller." KEILLER.
MR. W. C. CAMPBELL.
4. SONG, "Song of Home." MAJDER.
MRS. MARRINER.
5. SONG, "The Anchor's weighed." BRAHAM
MR. A. WILKIE.
6. BALLAD, "Home Sweet Home." BISHOP.
MADAME ANNA BISHOP.
7. GRAND FINALE,
Mme. BISHOP, Mrs. MARRINER, Messrs. CAMPBELL & WILKIE.

BAND.—GOD SAVE THE QUEEN.

After the Musical Entertainment A BALL will be given to those wishing to avail themselves of the opportunity.

The Grounds will be open at 7; Concert to commence at 8:15 p.m.

ADMISSION 50 Cents | Children 25 Cents.

