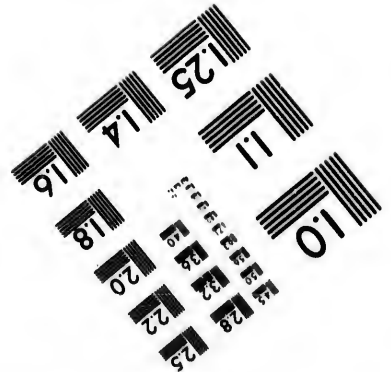
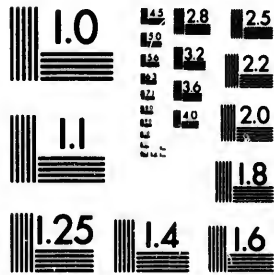

**IMAGE EVALUATION
TEST TARGET (MT-3)**



28
25
22
20

**CIHM/ICMH
Microfiche
Series.**

**CIHM/ICMH
Collection de
microfiches.**

10



Canadian Institute for Historical Microreproductions

Institut canadien de microreproductions historiques

1980

Technical Notes / Notes techniques

The Institute has attempted to obtain the best original copy available for filming. Physical features of this copy which may alter any of the images in the reproduction are checked below.

L'Institut a microfilmé le meilleur exemplaire qu'il lui a été possible de se procurer. Certains défauts susceptibles de nuire à la qualité de la reproduction sont notés ci-dessous.

- | | | | |
|-------------------------------------|---|--------------------------|---|
| <input checked="" type="checkbox"/> | Coloured covers/
Couvertures de couleur | <input type="checkbox"/> | Coloured pages/
Pages de couleur |
| <input type="checkbox"/> | Coloured maps/
Cartes géographiques en couleur | <input type="checkbox"/> | Coloured plates/
Planches en couleur |
| <input type="checkbox"/> | Pages discoloured, stained or foxed/
Pages décolorées, tachetées ou piquées | <input type="checkbox"/> | Show through/
Transparence |
| <input type="checkbox"/> | Tight binding (may cause shadows or
distortion along interior margin)/
Reliure serré (peut causer de l'ombre ou
de la distortion le long de la marge
intérieure) | <input type="checkbox"/> | Pages damaged/
Pages endommagées |
| <input type="checkbox"/> | Additional comments/
Commentaires supplémentaires | | |
-

Bibliographic Notes / Notes bibliographiques

- | | | | |
|--------------------------|---|--------------------------|--|
| <input type="checkbox"/> | Only edition available/
Seule édition disponible | <input type="checkbox"/> | Pagination incorrect/
Erreurs de pagination |
| <input type="checkbox"/> | Bound with other material/
Relié avec d'autres documents | <input type="checkbox"/> | Pages missing/
Des pages manquent |
| <input type="checkbox"/> | Cover title missing/
Le titre de couverture manque | <input type="checkbox"/> | Maps missing/
Des cartes géographiques manquent |
| <input type="checkbox"/> | Plates missing/
Des planches manquent | | |
| <input type="checkbox"/> | Additional comments/
Commentaires supplémentaires | | |

The images appearing here are the best quality possible considering the condition and legibility of the original copy and in keeping with the filming contract specifications.

The last recorded frame on each microfiche shall contain the symbol → (meaning "CONTINUED"), or the symbol ▼ (meaning "END"), whichever applies.

The original copy was borrowed from, and filmed with, the kind consent of the following institution:

Library of the Public
Archives of Canada

Maps or plates too large to be entirely included in one exposure are filmed beginning in the upper left hand corner, left to right and top to bottom, as many frames as required. The following diagrams illustrate the method:

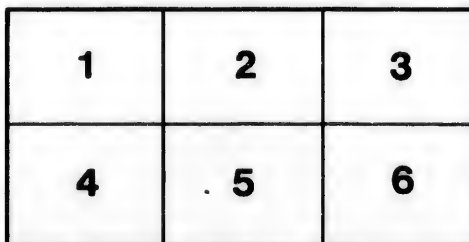
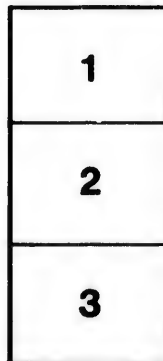

Les images suivantes ont été reproduites avec le plus grand soin, compte tenu de la condition et de la netteté de l'exemplaire filmé, et en conformité avec les conditions du contrat de filmage.

Un des symboles suivants apparaîtra sur la dernière image de chaque microfiche, selon le cas: le symbole → signifie "A SUIVRE", le symbole ▼ signifie "FIN".

L'exemplaire filmé fut reproduit grâce à la générosité de l'établissement prêteur suivant :

La bibliothèque des Archives
publiques du Canada

Les cartes ou les planches trop grandes pour être reproduites en un seul cliché sont filmées à partir de l'angle supérieure gauche, de gauche à droite et de haut en bas, en prenant le nombre d'images nécessaire. Le diagramme suivant illustre la méthode :

904
DOCTRINÆ

RX

VARIIS SACRÆ THEOLOGICÆ FONTIBUS

SELECTÆ

QUAS

GUILLELMUS FOLEY E DIOECESI HALIFAXIENSI

UNIVERSITATIS LAVALLENSIS

ALUMNUS

PRÆSIDE EMINENTISSIMO VIRO

ARCHIEP. QUEBECEN. CARD. TASCHEREAU

IN HONOREM DEI

ET

THOMÆ AQUINATIS LAUDEM

PROPUGNANDAS SUSCIPIT

Die 7 Martii A. D. 1889

BRITISH
ARCHIVES PUBLICS
OTTAWA, ONT.

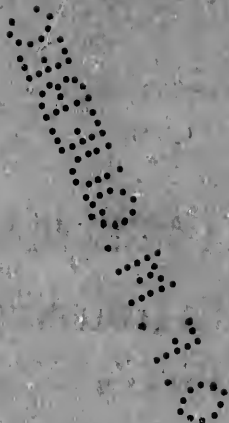

DOCTRINÆ
EX
VARIIS SACRÆ THEOLOGIÆ FONTIBUS

SELECTÆ

QUAS

GUILLELMUS FOLEY E DIOECESI HALIFAXIENSI

UNIVERSITATIS LAVALLENSIS

ALUMNUS

PRÆSIDE EMINENTISSIMO VIRO

ARCHIEP. QUEBECEN. CARD. TASCHEREAU

IN HONOREM DEI

ET

THOMÆ AQUINATIS LAUDEM

PROPUGNANDAS SUSCIPIT

05113

Die 7 Martii A. D. 1889

1889
(72)



114520

DISPUTANTIUM NOMINA.

DEFENDENS :

GUILLELMUS FOLEY, AUDITOR

DISCIPLINÆ THEORICÆ C.E.

ARGUMENTES :

R. R. D. D. HENRICUS ARTHUR SCOTT,

FERNANDUS DUPUIS,

PHILIPPUS BENEDICTUS GARNEAU,

PETRUS PLANTE.

THE HISTORY OF THE



THESES ET QUÆSTIONES.

EX THEOLOGIA DOGMATICA.

I

Præeuntibus Divi Thomæ principis circa beatitudinem confutatur illa Rosminii prepositio nuper a Sancto Officio damnata, quod "Deus est objectum visionis beatificæ in quantum est auctor operum *ad extra*."

II

Semel ac fidei objectum, quum materiale, tum formale perspectum sit, haud ægrè colligitur non posse quæ fidei subsunt ab eodem simul esse scita et credita.

III

Supposito quod verbum Dei ruinas peccati reparare voluerit, humana natura, præ cæteris naturis creatis, dicenda est multiplici de causa assumptibilior.

IV

Baptismus ad salutem æternam consequendam est omnino necessarius; hinc 1º infantes quamprimum baptizari possunt, immo debent; 2º nec, quum annos discretionis attigerint, interrogandi sunt utrum ratum habere velint baptismum jam susceptum; 3º vero filii infidelium, invitis parentibus, valide—quamvis non semper licitè—baptizantur.

EX THEOLOGIA MORALI.

De lege non scripta seu de consuetudine : definitio. Quotuplex est consuetudo ? Quænam requiruntur conditiones ut consuetudo vim legis habeat ? Quomodo abrogatur consuetudo ?

VI

De impedimento clandestinitatis : de vi decreti *Tametsi*. Quando nam promulgatum præsumi potest ? An decretum absque speciali indultu pontificio valide publicari possit aut potuerit extra parochias propriè dictas, puta in sic dictis quasi-parochiis ? Qualis et quomodo debet assistere parochus celebrationi matrimonii ? Quinam est proprius parochus vagorum ?

VII

De revalidatione matrimonii : de modo procedendi ad revalidanda matrimonia irrita ob defectum consensûs, ob defectum formæ præscriptæ, ob inhabilitatem partium.—Quid est dispensatio simplex, quid sanatio in radice ? Quomodo revalidantur matrimonia, quando impedimenta *facto aliquo* cessant ?—Quomodo procedendum in foro tum interno tum externo quando revalidatio matrimonii fieri non potest, aut, si locum habere queat, quid agendum antequam fiat ? Quænam solemnitates in causis matrimonialibus requiruntur ?

VIII

EX JURE CANONICO.

De Hierarchia diocæsanâ : de Episcopo ; de Capitulo, de Vicario capitulari et generali, de Parocho, de Vicario.

7

IX

De judiciis : de foro competente, de appellationibus.

X

EX LOCIS THEOLOGICIS.

Ingens martyrum numerus eorumque in mediis suppliciis stupenda constantia validum sanè præbent divinæ revelationis testimonium.

XI

Contra Protestantés assertitur veram Christi Ecclesiam esse formaliter visibilem.

XII

EX SCRIPTURA SACRA.

Non obstantibus hodierni rationalismi cavillationibus assiduisque impugnationibus, quinque libros Pentateuchi a Moyse conscriptos fuisse ostendunt innumera ferè argumenta necnon invictissima, huncque Moysein, auctorem Pentateuchi, esse ipsum ducem atque Hebræorum legislatorem.

XIII

Multiplicitas sensûs litteralis, in sacra scriptura, sub una eademque littera contenta certo demonstrari nequit ; proinde sententia altera, scilicet quæ tuetur unitatem sensûs litteralis suscipitur propugnanda, utpotè meliùs fundata, rationabilior et humanæ naturæ conditionibus magis accommodata.

XIV

EX HISTORIA ECCLESIASTICA.

Hispanicæ inquisitionis scopus, indoles atque effectus sana mente judicantibus satis commonstrant nihil inde posse deprehendi quod jure ad vitium Ecclesiar catholicarum vertatur.

XV

Civile romani Pontificis dominium historicè discutitur atque contra adversantium sophismata juridicè propugnatur.

Quebeci, 26 februarii 1889.

Imprimatur.

† E.-A. CARD. TASCHEREAU, ARCHIPUS QUEBECEN.

