

**PAGES  
MANQUANTES**

# LE PRIX COURANT

(THE PRICE CURRENT)  
REVUE HEBDOMADAIRE

Commerce, Finance, Industrie, Assurance, Propriété Immobilière, Etc.

EDITEURS :

LA COMPAGNIE DE PUBLICATIONS COMMERCIALES  
(The Trades Publishing Co.)  
25, Rue Saint-Gabriel, - MONTREAL  
TELEPHONE BELL MAIN 2547

ABONNEMENT	MONTREAL ET BANLIEUE - \$2.50	PAR AN.
	CANADA ET ETATS-UNIS - 2.00	
	UNION POSTALE - - Frs 20.00	

Il n'est pas accepté d'abonnement pour moins qu'une année complète.

L'abonnement est considéré comme renouvelé si le souscripteur ne nous donne pas avis contraire au moins quinze jours avant l'expiration, et cet avis ne peut être donné que par écrit directement à nos bureaux, nos agents n'étant pas autorisés à recevoir de tels avis.

Une année commencée est due en entier, et il ne sera pas donné suite à un ordre de discontinuer tant que les arriérages ne sont pas payés.

Nous n'accepterons de chèques en paiement d'abonnement, qu'en autant que le montant est fait payable au pair à Montréal.

Tous chèques, mandats, bons de poste, doivent être faits payables à l'ordre de : "LE PRIX COURANT."

Nous nous ferons un plaisir de répondre à toutes demandes de renseignements. Adressez toutes communications simplement comme suit :

LE PRIX COURANT, Montréal.

## ENQUETES SUR LES COMPAGNIES D'ASSURANCES AU CANADA

On prête au sénateur Domville, l'intention de demander à la prochaine session du Parlement fédéral une enquête sur la situation des compagnies d'assurances américaines faisant des affaires au Canada. Le sénateur prétend que l'opinion publique est actuellement éveillée sur les compagnies d'assurances et qu'il a reçu un grand nombre de lettres d'assurés ayant des polices dans des compagnies américaines.

De ce qu'il n'a pas reçu de lettres demandant qu'une enquête ait lieu sur la façon d'opérer des compagnies canadiennes, faut-il conclure que les assurés sont persuadés que ces compagnies n'ont à se reprocher aucun des errements dévoilés à l'enquête qui se poursuit à New-York. Nous l'espérons et nous le croyons bien sincèrement.

Nous ne sommes pas plus que le sénateur Domville, partisans d'une enquête sur les compagnies canadiennes que nous croyons parfaitement solvables, comme le sont d'ailleurs toutes les compagnies américaines qui opèrent au Canada.

Nous nous demandons à quoi pourrait servir une enquête sur les compagnies américaines. Elle ne révélerait sans doute rien de plus que ce que nous connaissons déjà par celle de New-York si, toutefois, les irrégularités et les fautes commises au dehors par ces compagnies pouvaient faire l'objet d'une enquête au Canada.

Jusqu'à présent, l'enquête qui se poursuit chez nos voisins a mis à jour des faits graves; on en découvrira peut-être de plus graves encore, mais tous ces faits n'ont pas montré et ne montreront pas que les compagnies mises sur la piste ne sont pas en mesure de remplir telles obligations envers les porteurs de police. Elle aurait pu être menée avec moins de tapage, avec plus de discrétion, ses résultats n'en auraient été que meilleurs.

Pour le moment les seuls résultats évi-

dents c'est que beaucoup de gens ont cessé le versement de leurs primes et qu'un grand nombre de familles se trouveraient dans le dénûement si leur chef venait à mourir.

La seule chose qui intéresse vraiment l'assuré c'est de savoir si la compagnie dans laquelle il a pris une police, est en mesure de satisfaire à toutes ses obligations; si la réserve à laquelle elle est tenue est suffisante et réelle.

Qu'on s'assure d'abord de ces faits et qu'on les publie ensuite, c'est parfait. Mais qu'on commence par jeter du discrédit sur l'assurance même, par la sauter à la base pour punir quelques compagnies d'avoir commis des fautes, c'est à quoi des hommes intelligents ne devraient pas songer.

Profitons de ce que nous a appris l'enquête de New-York pour refaire notre loi des assurances, pour assurer une protection plus grande, plus efficace aux porteurs de police, mais ne faisons rien qui puisse porter préjudice aux idées de prévoyance qui heureusement ont largement progressé chez nous durant ces dernières années.

## LES COMPAGNIES INCORPORÉES

### Les pouvoirs des provinces

Le gouvernement fédéral a adressé au gouvernement provincial de Québec une note lui rappelant qu'en vertu de l'Acte de l'Amérique Britannique du Nord, il appartient au gouvernement fédéral seul d'accorder aux compagnies incorporées le droit d'opérer dans plusieurs ou toutes les provinces du Canada. Les parlements des provinces peuvent accorder aux compagnies incorporées le droit d'opérer dans les provinces de leur ressort exclusivement.

Il appert qu'à la dernière session du Parlement de Québec une bonne douzaine de compagnies de trust, d'assurance et de placements ont obtenu une charte d'incorporation leur permettant d'opérer

en dehors de la province de Québec. Ces chartes devront être amendées; au cas contraire, elles seront désavouées.

Si quelque chose peut consoler nos législateurs d'avoir empiété sur les droits du gouvernement fédéral, ils trouveront cette consolation en apprenant que le parlement d'Ontario a commis la même erreur.

N'empêche que, pour des Parlements en grande majorité composés d'avocats, on devrait s'attendre à une connaissance plus approfondie de l'Acte de l'Amérique Britannique du Nord.

## LES CHARS URBAINS DE MONTREAL

La direction de la Montreal Street Railway Co a résolu, dans une de ses dernières réunions, de dépenser un million de dollars tant en matériel roulant qu'en améliorations de sa voie ferrée. On prétend que les nouveaux chars à construire seront du type mis en service il y a peu de temps, type qui a soulevé tant de plaintes parmi le public, dans les journaux et au conseil de ville.

Les chars dans lesquels on exige le paiement du passage avant d'y être admis sont une invention qui, sous notre climat, ne devraient être tolérés pour aucune raison, tout au moins en hiver.

Nous admettons que la Compagnie des chars urbains, grâce à l'emploi de ces nouveaux chars, percevra de tous les voyageurs le prix de leur voyage et qu'ainsi elle évitera un coulage sans doute important, mais elle l'éviterait également, si elle s'en tenait à son contrat quant au nombre des voyageurs à admettre dans chacun de ses chars. En un mot, si elle n'entassait pas voyageurs sur voyageurs, les conducteurs auraient toute facilité de faire payer à tous, sans exception, le prix de leur passage.

D'ailleurs, il ressort clairement de la discussion qui a eu lieu au Conseil de Ville que la Compagnie doit soumettre à ce conseil pour approbation, les plans de ses chars. Elle ne l'a pas fait et il

semble que le Conseil n'approuve pas le type des chars où il faut payer en entrant.

Dans ces conditions, comment la Compagnie des chars oserait-elle continuer la construction de chars de ce type et les mettre en service?

Cette question est bien naturelle quand on ne sait pas que la Compagnie des chars est omnipotente dans notre cité et que ses intérêts particuliers l'emportent toujours sur les intérêts du public.

Sans être prophète nous pourrions prédire que, malgré toutes les protestations passées, présentes et futures, la Compagnie continuera à construire et à mettre en service des chars où il faut payer en entrant. Le public aura beau crier et protester, il en sera quitte pour se faire geler, attrapper rhumes, bronchites et inflammations de poumons en attendant son tour de payer pour entrer.

Un éditeur associé du "Street Railway Journal," de New-York, est venu à Montréal en vue d'étudier les détails de notre système de tramways et il n'a que des éloges à en faire. Ce qui excite le plus son admiration, ce sont précisément nos chars du nouveau type et, nul doute qu'il recommande l'adoption chez nos voisins des Etats-Unis de cette trouvaille de la Compagnie des chars de Montréal.

Nous avons dit que M. C. B. Fairchild, Jr. n'avait eu que des éloges pour notre système de tramways. Nous devons faire observer cependant qu'il trouve que nous sommes arriérés sous le rapport de la vitesse. Le conseil de ville, dit-il, devrait autoriser une vitesse plus grande, le service n'en serait que meilleur et les accidents ne seraient pas plus nombreux.

Nous trouvons pour nous que les accidents sont déjà suffisamment nombreux et souvent graves pour n'avoir pas à courir de risques encore plus grands. Depuis quelques jours nous sommes dans une série noire avec la Compagnie des chars urbains qui provoque l'enthousiasme de M. Fairchild. Au lieu de parler d'augmenter la vitesse pour transporter le même nombre de passagers avec moins de chars, nous demanderions plus volontiers un plus grand nombre de chars.

Les piétons ont quelque droit à traverser les rues, ce nous semble; ils le font actuellement avec assez de risque déjà pour ne pas augmenter leur péril par une augmentation de vitesse dans la marche des tramways.

Le public a tout autant de droit à l'existence que la Compagnie des Chars Urbains. Malheureusement cette dernière est plus habile que le public; elle s'arroge des droits alors que le public ne sait pas même conserver les siens.

## L'ENTENTE DES MANUFACTURIERS DE BROQUETTES

L'enquête qui se poursuit à Toronto sur la combine des maîtres-plombiers de cette ville a eu un résultat inattendu.

La production de documents dans cette cause a mis au jour deux circulaires qui feraient supposer une entente entre un certain nombre de manufacturiers de broquettes pour empêcher ou gêner la concurrence dans cette ligne.

La Cour a ordonné à MM. Jenkins & Hardy, de Toronto, les agents des manufacturiers, d'avoir à produire leurs livres pour les soumettre à des experts officiels. Sur refus de leur part, les livres ont été saisis de force.

On prétend, d'autre part, que les manufacturiers ont constitué leurs avocats pour les défendre.

## BANQUET OFFERT A M. HONORE GERVAIS

Le banquet offert par l'Association des Marchands Détailliers du Canada à M. Honoré Gervais, M. P., en reconnaissance des services qu'il a rendus au commerce en prenant une part des plus actives dans l'abolition des timbres de commerce, promet d'avoir le plus grand succès.

Les principaux marchands-détailliers de toutes les branches du commerce de Montréal et des principales villes de la Province de Québec y assisteront.

Nous savons également que les plus importantes maisons de gros du commerce de la marchandise sèche et du commerce d'épicerie seront représentées au banquet par leurs chefs.

Le banquet aura lieu le Mercredi 29 Novembre à l'hôtel Place Viger.

Il ne reste plus qu'un très petit nombre de billets disponibles; ceux qui ont tardé à s'en procurer feraient sagement de ne pas différer davantage, car ces billets s'écouleront rapidement. Ils devront s'adresser à M. J. A. Beaudry, 88 rue St-Denis, secrétaire de l'Association des Marchands-Détailliers.

## PRUNEAUX DE BORDEAUX

Les épiciers et marchands de la campagne feront bien de s'assurer de leurs approvisionnements de pruneaux de Bordeaux sans trop tarder, s'ils veulent les obtenir à des prix abordables.

M. Henri Jonas, de la maison Henri Jonas & Cie, nous communique l'extrait suivant d'une lettre de MM. James Viollet & Sons de Bordeaux:

"Les prix des pruneaux d'ente ont monté de 8 à 10 francs le quintal depuis 15 jours (31 Octobre) et il n'y a pas chance de baisse possible, car la demande a été énorme et la spéculation s'en est mêlée et va tenir les prix."

Nous engageons donc nos lecteurs à se pourvoir au plus tôt de ces pruneaux qui, pour la qualité et la saveur, n'ont pas de rivaux au monde.

## LA SOVEREIGN BANK

Nous avons sous les yeux un état de la situation de la Sovereign Bank of Canada au 31 Octobre dernier, comparé aux états dressés à la même date des années précédentes.

Cette banque a commencé ses opérations le 1er Mai 1902 et, malgré la date récente de sa fondation, elle a pris rang parmi celles qui ont le plus progressé dans ces dernières années, comme l'indiquent les chiffres suivants:

	31 Octobre	
	1902	1905
Espèces en caisse	\$ 383,097	\$ 1,491,398
Bons, Débentures, etc.	439,363	791,753
Prêts et escomptes	2,988,668	11,144,944
Immeubles, meubles, etc.	44,075	391,393
Total de l'Actif	3,855,203	13,818,938
Capital payé	1,173,478	1,610,478
Réserve et profits non partagés	240,000	523,461
Circulation	759,995	1,550,790
Dépôts	1,681,730	10,134,209

Comme on peut s'en rendre compte, il y a augmentation dans tous les items.

Les chiffres des dépôts du public sont les plus remarquables au point de vue du progrès. Il y a à cela deux raisons: la première est que la Sovereign Bank paie l'intérêt sur dépôts chaque trimestre, c'est-à-dire quatre fois par an et la seconde qu'elle fait une large et intelligente publicité.

## LES OLIVES

Les nouvelles reçues d'Espagne sur la récolte des olives ne sont nullement encourageantes.

La récolte des olives "Queen" a été absolument marquée sous le rapport de la quantité et comprend un fort pourcentage d'olives de rebut. La persistance de la sécheresse pendant le mois de septembre a réduit considérablement la récolte. Toutes les olives sont maintenant au magasin; il est cependant difficile d'établir quelle sera la quantité de celles qui pourront être expédiées. Non compris les olives de rebut on semble estimer cette quantité entre 3000 et 3500 barils principalement dans les 100/110 à 140/150. En conséquence les grosses et les petites olives sont très rares.

La récolte des "Manzanillas" a été également très courte et les prix sont très hauts. La proportion des gros fruits est très petite, par contre celle des olives de petite dimension, de 300/400, est très forte avec quantité de fruits de rebut.



## La femme ——— derrière l'aliment?

**D**URANT l'année courante, nous nous efforcerons, par une très forte publicité dans les journaux, magazines, et par d'autres moyens d'influencer chaque femme de votre ville, qui choisit la nourriture de sa famille, pour qu'elle demande à son épicier

# SHREDDED WHOLE WHEAT

*BISCUIT ET TRISCUIT*

Nous espérons que vous serez toujours préparé à rencontrer la demande qui est sûre d'être exceptionnellement forte dès maintenant. Les produits de "Shredded Wheat" se vendent au mérite et sont reconnus comme les aliments de blé les plus propres, les plus purs et les plus nourrissants qui soient faits. Ce qui est beaucoup plus important, ils se vendent avec un bon profit et toujours uniforme pour vous.

S'adresser pour informations à

**The Canadian Shredded Wheat  
Company, Limited**

NIAGARA FALLS,  
CENTRE, ONT.



Il serait donc bon de ne pas attendre pour donner des ordres car la rareté des bons fruits rendra plus tard les approvisionnements difficiles, sinon impossibles, même à des prix très élevés.

### LA TEMPERATURE DE LA FLAMME

Le professeur Arthur Smithells, dans une communication à l'"Institution of Gas Engineers," a traité la question de la température de la flamme; voici le résumé de ce travail que nous trouvons dans le "Iron and Coal Trades Review."

Lorsqu'une flamme contient une substance solide de pouvoir rayonnant connu, on peut déterminer sa température sans y introduire d'instrument. Ainsi une flamme lumineuse contient du carbone solide en suspension et il est possible de mesurer la température d'une partie au moins de la flamme par des instruments placés à distance, tandis que pour les flammes non lumineuses, telles que celles d'un bec Bunsen, qui ne contient aucune parcelle solide, il est nécessaire d'introduire dans la flamme un instrument pour mesurer la température.

Il faut d'abord s'entendre sur ce qu'on veut dire lorsqu'on parle de la température d'une flamme et, pour cela, il est nécessaire d'entrer dans quelques considérations sur la forme et la structure des flammes.

Si on mélange un gaz avec la quantité d'air nécessaire pour en opérer la combustion complète avant la sortie du bec, on obtient une flamme du genre dans lequel la combustion se propage progressivement à l'intérieur du cône de gaz non brûlé. Si l'on brûle le gaz de la manière ordinaire, c'est-à-dire en le faisant sortir d'un bec sans mélange préalable avec l'air, ou mélangé avec une partie seulement de l'air nécessaire à sa combustion, on obtiendra des flammes d'apparence très différente. Dans le premier cas, c'est-à-dire sans aucune admission d'air, la flamme a la forme d'un noyau de combustion d'épaisseur modérée, tandis que, dans le second cas, avec une admission partielle d'air, la flamme présente deux noyaux, dont l'un forme un cône intérieur dans lequel la combustion s'opère tant que le permet la quantité d'air admis et dont l'autre forme un cône extérieur dans lequel le gaz achève de se brûler sous l'action de l'air ambiant.

Une expérience faite avec la flamme de la vapeur de benzène permet d'observer les variations d'apparence de la flamme avec la quantité d'air mélangé à la vapeur avant sa sortie du bec.

On va maintenant expliquer ce qu'on entend par les températures de ces diverses flammes. On comprend facilement ce que l'on veut dire par la température d'un courant d'air chaud ou

d'eau chaude, mais, comme une flamme comporte généralement un noyau de combustion assez faible, il est évident que la distribution de la température dans le volume entier de la flamme est très différente de ce qui se passe dans un courant d'air chaud. Il peut y avoir, au centre de la flamme une température peut-être pas supérieure à celle de l'air ambiant, et à peu de distance, une température plus élevée que celle de la fusion du platine. De même, si l'on observe la flamme du bas à la partie supérieure, on ne voit aucune raison pour que la température y soit uniforme. On ne peut évidemment penser à se servir d'un thermomètre, car il y aurait seulement une faible partie de la boule en contact avec la portion la plus chaude de la flamme, et on n'aurait aucune indication sérieuse sur la température réelle. Celle-ci doit être soit la température de la combustion, soit, si l'on ne spécifie rien de particulier, la température maxima obtenue dans la flamme; en tout cas, il est très important, lorsqu'on parle de la température d'une flamme, de bien spécifier ce qu'on entend par là, et d'indiquer la méthode par laquelle cette température a été mesurée.

Si l'on tient compte de la structure des flammes et des énormes variations de température qui existent entre des points extrêmement rapprochés, on comprend combien il est désirable d'avoir un instrument de mesure de dimensions très faibles. Le plus petit que nous puissions concevoir sera encore énorme relativement aux dimensions des molécules. Quand on pense qu'il faut des millions de molécules d'hydrogène pour former un point à peine appréciable avec les plus puissants microscopes, on comprend que les plus petits instruments de mesure ne nous donneront qu'une indication assez vague sur la condition moyenne d'une vaste agglomération de molécules.

Quelle peut être la relation entre la valeur calorifique d'un gaz et la température de la flamme qu'il est susceptible de produire? Si, d'une manière générale, plus le pouvoir calorifique est élevé, plus le sera la température de la flamme, ce n'est pas toujours et nécessairement le cas. Ainsi, deux gaz de même pouvoir calorifique, mais de composition chimique différente, pourront nécessiter, pour leur combustion complète, des quantités d'air très différentes, et, dès lors la présence dans la flamme de quantités différentes d'azote atmosphérique amènera des différences de volume et des différences correspondantes dans les températures des surfaces extérieures de la flamme.

L'auteur a formé un tableau avec les différentes valeurs attribuées à la température maxima d'un bec à flamme Bunsen alimentée par du gaz de houille.

Il est probable que la composition du gaz n'était pas identique dans les différents cas, mais les différences doivent être trop faibles pour qu'il y ait à en tenir compte, surtout en présence des nombreuses autres causes d'erreur inhérentes au sujet même. On donne aussi, ci-après, un tableau des températures maxima, qui a été dressé par le professeur Féry, au moyen d'une méthode très ingénieuse de mesure, basée sur le renversement de la raie D du sodium en vapeur dans une flamme lorsqu'on la regarde contre un filament électrique dont la température est connue. Les chiffres contenus dans ce tableau peuvent donner une idée des températures qu'on peut obtenir avec un combustible gazeux.

#### Températures maxima dans la flamme d'un bec Bunsen brûlant du gaz de houille.

1860 Bunsen et Kirchhoff . . . . .	2350°C
1877 Rosetti . . . . .	1360
1892 Rogers . . . . .	1230
— Lewes . . . . .	1630
1895 Mc Crae . . . . .	1725
1896 Waggener . . . . .	1770
1899 Borkenbusch . . . . .	1830
1902 White et Traver . . . . .	1780
1905 Féry . . . . .	1871

#### Températures maxima de diverses flammes (Féry 1904).

Bec Bunsen, quantité d'air suffisante . . . . .	1871°C.
Bec Bunsen, quantité d'air insuffisante . . . . .	1112
Flamme d'acétylène . . . . .	2548
Flamme d'alcool . . . . .	1705
Bec Denayrouze, alcool et air . . . . .	1862
Bec Denayrouze, alcool et benzine . . . . .	2053
Hydrogène brûlant librement dans l'air . . . . .	1900
Chalumeau à oxygène et gaz de houille . . . . .	2200
Chalumeau à oxygène et gaz d'hydrogène . . . . .	2420

Il est intéressant d'indiquer que M. Féry estime la température de l'arc électrique à 3760 °C, et celle du soleil à 7800.

### LA PRODUCTION DU GAZ NATUREL EN 1904

Les méthodes employées pour l'utilisation du gaz naturel, auxquelles on peut attribuer en grande partie la croissance rapide de la pression dans quelques-unes des sources les plus importantes, ont eu pour résultat une diminution de 390 dans le nombre des manufactures se servant de ce combustible, relativement à l'année 1903, d'après le rapport annuel du "Geological Survey" des Etats-Unis, établi par F. H. Oliphant. Dans cette diminution sont compris huit aciéries et 111 verreries.

Ce rapport, dit "The Iron Age" attire fortement l'attention des manufactures sur l'épuisement presque complet de nombreuses ressources dans les Etats de

**LE SIROP DU**  
**DR. J. O. LAMBERT**  
**GUERIT**

**TOUX RHUME**

**ASTHME**

**CATARRHE**

**COQUELUCHE**

ET

**SPECIALEMENT**

LA

**CONSOMPTION**

DANS LA

**PREMIERE**

**PERIODE**

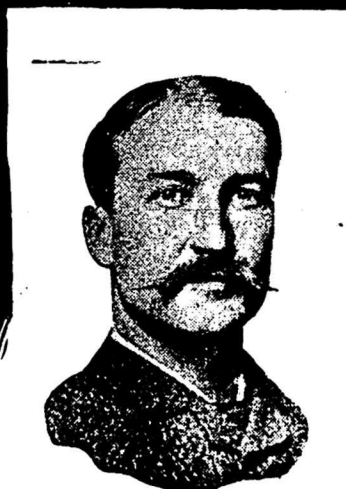

*J. O. Lambert M.D.*

LE SIROP DU DR. J. O. LAMBERT est la formule exacte dont il se servait dans sa pratique privée. Cette formule est le fruit du travail de ce célèbre Médecin qui fut une des gloires de nos universités canadiennes.

**PRIX**  
**DU SIROP**  
 ——— DU  
**DR LAMBERT**

- 1 doz. \$2.65
- 3 doz. \$7.75
- 6 doz. \$14.00
- 1 grosse \$27.00

1. 10 jours ou net 30 jours.

A vendre partout à 35c  
 la bouteille.

**Le Sirop du Dr J. O. Lambert est vendu par tous les Marchands de Gros.**

Principaux Distributeurs au Canada :  
 HUDON HEBERT & CIE, MONTREAL.

Pensylvanie, Ohio et Indiana. On voit par là que ces réservoirs ont une contenance limitée et que l'abondance de gaz existant aujourd'hui dans certaines sources n'est pas une raison pour le gaspiller d'une manière extravagante.

**Augmentation de la production**

Bien que la pression du gaz diminue dans certaines sources, la production totale en 1904 a été plus forte que dans toute année précédente et est évaluée à \$38,496,760, ce qui représente une augmentation de \$2,688,900 sur 1903. Quatre états, Pensylvanie, Virginie Ouest, Indiana et Ohio, ont produit 93.3 pour cent de la valeur totale du gaz naturel recueilli aux Etats-Unis en 1904. La Pensylvanie seule a produit 47 pour cent de la valeur totale. La quantité approximative de gaz naturel produit en 1904, sous une pression de 4 onces par pouce carré, est de 256,645,000,000 de pieds cubes, ce qui équivaut à 6,159,480 tonnes de 2000 livres. Si la densité ne variait pas, ce gaz remplirait un tuyau faisant le tour du globe à l'équateur et ayant un diamètre un peu supérieur à 50 pieds.

En 1904, le travail a été très-actif aux sources nouvelles découvertes au centre de l'Ohio et au sud du Kansas. Dans ce dernier état, on a exploité un certain nombre de puits de dimensions remarquables. Une forte somme d'argent a été dépensée pour creuser des puits et éta-

blir des conduits à travers les villes et les villages de ces états. Dans l'ouest de la Virginie, un grand nombre de nouveaux puits ont été creusés et reliés aux lignes principales. Les Etats-Unis ont produit 99 pour cent de la totalité du gaz naturel produit dans le monde.

A la fin de 1904, il y avait 156,456,370 pieds, soit 632 milles, de conduits aux Etats-Unis pour le transport du gaz naturel; ces conduits ont un diamètre qui varie de 2 à 35 pouces. La majeure partie des tuyaux en usage ont un diamètre de 8 à 10 pouces. La pression dans les plus petits tuyaux, jusqu'à ceux dont le diamètre est de 10 pouces, s'élève à 400 livres; dans les tuyaux de 20 pouces la pression est ordinairement de moins de 300 livres par pouce carré. A l'origine, la pression du gaz dans les puits était suffisante pour transporter de grandes quantités de gaz, dans des tuyaux de diamètre moyen, jusqu'à des points de consommation distants d'un certain nombre de milles. Dans bien des cas, la diminution graduelle de la pression, constatée pendant ces dernières années, a rendu nécessaire l'installation de pompes puissantes ou de machines à compression.

Depuis quelques années, de nombreuses grandes lignes qui approvisionnent l'Ouest central de la Pensylvanie et le nord-ouest de l'Ohio ont été prolongées jusqu'aux sources profondes et abondantes du sud-ouest de la Pensylvanie et de

l'ouest de la Virginie, qui sont exploitées maintenant de la manière la plus économique, résultat chèrement acquis à la suite de l'épuisement des premières sources découvertes dans la Pensylvanie, l'Ohio et l'Indiana. Des lignes beaucoup plus grandes ont été construites récemment et l'augmentation du diamètre des tuyaux a ajouté grandement à leur capacité et a augmenté la quantité du gaz livré aux points de consommation. Il est regrettable qu'il se gaspille encore une grande quantité de gaz naturel au sud-ouest de la Pensylvanie et dans la Virginie de l'Ouest, où nombre des couches supérieures de strate produisant du gaz sont percées quand on creuse le sol pour atteindre les sources de pétrole gisant dans les couches de sable inférieures.

**Emploi industriel du gaz**

En 1904, les manufactures se servant de ce combustible étaient réparties comme l'indique le tableau suivant:

Etats.	For- ges.	Acie- ries.	Verre- ries.	Autres établiss. ciments.
Pensylvanie . . .	35	65	..	2,740
Ohio . . . . .	3	6	89	1,112
Indiana . . . . .	8	4	15	297
Virginie de l'Ouest. . . . .	7	2	81	964
New-York . . . .	1	..	32	444
Kansas . . . . .	6	4	6	274
Kentucky. . . . .	1	1	14	55
Autres états. . . .	..	..	..	67
<b>Totaux . . . . .</b>	<b>61</b>	<b>82</b>	<b>237</b>	<b>5,953</b>

Si vous voulez plaire à votre clientèle,  
offrez - lui les Allumettes de . . . . .

# The Improved Match Co., Ltd.

409 BOARD OF TRADE

Manufacture : - DRUMMONDVILLE, P. Q.

**SEL!**  **SEL!**

La saison est bien avancée et, bien que nous voulions le garder à quai aussi longtemps que possible, le temps est court. Ne tardez donc pas à donner votre ordre. . . . .

**VERRET, STEWART & CO., - - Montréal**

# LA PROVINCIALE

## Assurance Mutuelle Contre le Feu

**BUREAU-CHEF:**

**EDIFICE GUARDIAN, . . . . 160 RUE ST-JACQUES.**

### BUREAU DE DIRECTION

M. PAUL, TOURIGNY, M.P.P., Président,  
Maire et Industriel de Victoriaville.

M. G. A. DUCLOS, Vice-Président,  
Banquier à Drummondville.

### DIRECTEURS

J. DE L. TACHÉ, Notaire à St-Hyacinthe.  
T. CHALIFOUX, Industriel à St-Hyacinthe.  
M O. BROUILLARD, Président de "The  
Distillery, Packing & Vinegar Co. Ltd.,"  
de St-Hyacinthe.

### ADMINISTRATION

JEAN TACHÉ, Gérant-Général.  
H. W. THOMSON, Asst.-Gérant.  
A. E. MATTE, Inspecteur.—

### AUDITEUR

GEORGE GONTHIER, Expert comptable.

### PROCUREURS

BERNARD & CHALIFOUX, Avocats,  
Montréal.

### BANQUIERS

LA BANQUE D'HOCHELAGA.

## Augmentation Constante des Affaires

	ASSURANCES EN FORCE	ACTIF	REVENUS
	\$	\$	\$
Première année :	437,028,00	9,727,43	4,769.72
Deuxième année :	1,408,869.00	24,692,34	17,005.71
Troisième année :	2,653,861.00	40,142,24	29,581,02
Quatrième année—Estimé :	4,500,000.00	65,000.00	67,000.00

On demande des Agents locaux dans tous les  
endroits où la Compagnie n'est pas représentée.



En 1904, le gaz naturel était fourni à 712,577 consommateurs domestiques, ce qui représente une augmentation de 85,530 sur 1903. Cette augmentation concerne principalement les Etats d'Ohio, de Pennsylvanie, de New-York et de Virginie de l'Ouest. Une diminution s'est produite en Indiana.

On estime que 4,600,000 individus au moins ont été pourvus d'éclairage et de combustible, et qu'au moins 5,000,000 d'individus ont profité du gaz naturel pour l'éclairage seul.

#### Autres combustibles remplacés par le Gaz

On estime que le gaz naturel, brûlé en 1904 et qui est évalué à \$38,490,760 a remplacé le charbon, le bois et d'autres combustibles évalués dans leur ensemble à \$43,413,240. Le prix moyen payé par les consommateurs de gaz naturel est très près de 16 cents par 1000 pieds cubes, à une pression supérieure de 4 onces à la pression atmosphérique.

#### LES MARINES MARCHANDES DU MONDE

D'après les statistiques publiées par le "Lloyd's Register of British and Foreign Shipping," le tonnage de toutes les marines marchandes du globe a atteint, au cours de l'exercice 1904-1905, clos le 30 juin dernier, le chiffre de 36,000,893 tonnes, en augmentation de 1,211,704 tonnes sur le total de 1903-1904.

Le tonnage commercial se répartit actuellement de la façon suivante entre les principales nations maritimes. Les chiffres concernant l'exercice 1903-1904 sont mis en regard de ceux afférents au dernier exercice:

#### Vapeurs [Tonnage brut]

	1903-1904	1904-1905
Grande-Bretagne	14,866,527	15,409,538
Etats-Unis	2,440,794	2,558,694
Allemagne	2,891,869	3,093,702
Norvège	1,017,248	1,081,335
France	1,252,457	1,260,973
Italie	720,209	741,110
Russie	609,622	639,062
Espagne	714,172	693,265
Suède	539,491	592,695
Hollande	643,529	659,409
Japon	668,360	870,839
Danemark	505,127	537,242
Autriche-Hongrie	569,990	604,669
Grèce	350,497	348,763

#### Voiliers [Tonnage net]

	1903-1904	1904-1905
Grande-Bretagne	1,714,318	1,600,182
Etats-Unis	1,408,606	1,434,785
Allemagne	477,938	471,096
Norvège	700,406	694,883
France	440,909	467,065
Italie	467,357	447,956
Russie	230,893	223,847
Espagne	40,683	38,316
Suède	212,052	211,651
Hollande	44,000	42,345
Japon	3,057	2,713
Danemark	92,857	89,270
Autriche-Hongrie	15,166	13,525
Grèce	50,721	49,620

Le rang occupé dans ce tableau-ci par la flotte des Etats-Unis doit être attribué à ce fait que les navires naviguant sur les lacs sont compris dans les chiffres donnés. L'augmentation du tonnage de l'Allemagne équivaut à la moitié de celle de l'Angleterre, qui n'a pas progressé autant que les années précédentes.

Le tableau ci-dessous donne, du reste, l'augmentation du tonnage pour les principaux pavillons:

Grande-Bretagne	411,830
Allemagne	194,991
Etats-Unis	147,079
Norvège	58,564
France	34,672
Italie	1,500
Russie	23,394
Suède	52,813
Hollande	14,225
Japon	202,135
Danemark	26,528
Autriche-Hongrie	33,938

Au point de vue des dimensions, l'Angleterre a supplanté l'Allemagne et possède le plus grand bâtiment à flot, mais pour la vitesse c'est l'Allemagne qui vient en tête.

#### CURIEUX EMPLOI DES BOIS AMERICAINS

Par L. Lodlan, dans "Scientific American"

Les séquoias géants de Californie ont été conservés jusqu'à ce jour grâce à leur écorce d'une épaisseur énorme. De temps à autre, des feux de forêt ont dévasté les terrains boisés où l'on rencontre la végétation des grands arbres, détruisant tout, mais ne brûlant cependant qu'à quelques pouces de profondeur leur écorce qui est presque à l'é-

preuve du feu. Les flammes, après avoir carbonisé une partie de l'écorce, n'ont pu pénétrer plus avant; car la portion carbonisée mettait complètement à l'abri du feu la partie interne de l'écorce.

Quand on abat les séquoias géants pour leur bois, des tonnes de l'écorce épaisse d'un pied s'accablent. Souvent on a trouvé cette écorce très gélatineuse; elle gêne le transport des billets; sans cela on l'aurait laissée sur le sol pour y pourrir. Pour se débarrasser de cette masse d'écorce, il n'y avait qu'à y mettre le feu.

Mais un jour un Américain du Connecticut, plus rusé que les autres, tourneur de bois de son métier, commença à réfléchir à cette immense quantité de matière gaspillée, alors qu'il habitait sur le versant du Pacifique. L'écorce, il est vrai, était trop molle pour pouvoir en faire des objets durs comme du bois; mais elle pouvait servir à quelque autre usage. Après avoir bien réfléchi à la question, cet Américain produisit une grande variété d'articles utiles, et donna à sa matière première le nom d'"atkinsos" ou asbeste végétale. L'industrie nouvelle ne tarda pas à se répandre et maintenant chacun dans l'Ouest ou l'Est a le droit de fabriquer des articles en écorce de séquoia.

Presque tous les ménages Américains habitant sur la côte du Pacifique possèdent des objets utiles faits de cette écorce, dont il y a deux espèces, l'une molle et l'autre dure.

Les articles faits de cette substance sont des pelottes d'épingles, des essuie-plumes, des dessous de plats, des paillassons n'absorbant pas l'eau pour sal-

## Un autre des articles "up-to-date" de Bode!

Comme Mental  
"Pepsin" de  
Bode

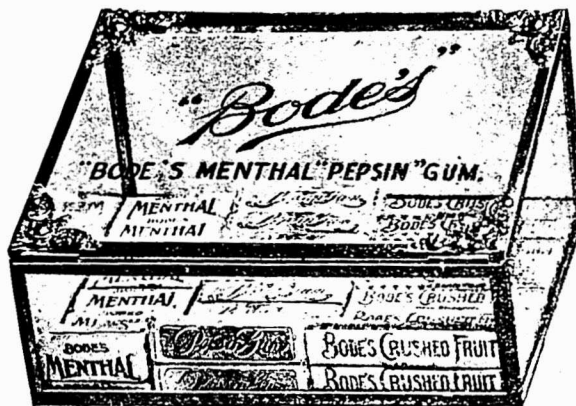

Comme Crushed  
Fruit de  
Bode

Comme Chulets  
Candy de  
Bode

Comme à la  
Pepsine de  
Bode

Environ 12 pouces de long, 6 pouces de haut, 3 pouces de large.  
Tout nickel et verre, s'ouvre en arrière.

**Absolument Gratis** avec un assortiment de **10** boîtes de Gomme à Mâcher de haute qualité de Bode.

Ordonnez par l'intermédiaire de votre marchand de gros,  
ou directement de

**BODE GUM CO., 28-30 rue St-Georges, MONTREAL.**

Avez-vous fait votre commande, pour la saison, de

# FRUITS DE CONSERVE ?

Si vous ne l'avez pas faite, ne pensez-vous pas que vous devriez la faire ?

Vous savez que tous les fruits sont rares cette saison.

Les récoltes surabondantes de l'Ouest, jointes aux immenses opérations en chemins de fer et autres constructions signifient prospérité.

Les consommateurs cette saison ne se contenteront pas de manger des fruits secs. Ils voudront avoir ce qu'il y a de meilleur, c'est-à-dire des **Fruits de Conserve**, empaquetés par

## THE CANADIAN CANNERS, LIMITED

Il est tout juste question de savoir si l'offre sera égale à la demande, par conséquent

## ACHETEZ MAINTENANT

Souvenez-vous. Les fruits à sirop épais de The Canadian Cannerns sont conservés avec du pur sucre de canne granulé, dans du sirop extra épais.

L'usage d'aucun fruit imparfait ou inférieur n'est toléré.

Les fruits de The Canadian Cannerns sont égaux aux meilleurs fruits "home-made."

**INSISTEZ** pour avoir les marques suivantes :

"Canada First" (Aylmer)  
 "Lynnvalley" (Simcoe)  
 "Auto" (Canadian Cannerns)  
 "Log Cabin" (Trenton)  
 "Lion" (Boulter)  
 "Grand River" (Lalor)

"Horseshoe" (Bowlby)  
 "Maple Leaf" (Delhi)  
 "Little Chief" (Picton)  
 "Kent" (Chatham)  
 "Thistle" (Brighton)  
 Etc.

**Chaque boîte garantie.**

## PAPIER D'AJONC

On s'est peu servi récemment de chiffons dans la fabrication du papier. On y emploie surtout des substances végétales, telles que le bois, l'alfa et la paille.

Ce n'est que dernièrement qu'on a songé à employer l'ajonc sauvage ou cultivé. Un inventeur, dit "Le Papier," a reconnu que l'ajonc, traité convenablement, produit une pulpe très blanche et très compacte. Le traitement à lui faire subir est le suivant: on mélange 2,200 livres de la plante

verte hachée aussi fin que possible, avec une solution de soude caustique à 30 degrés B., que l'on porte à une température de 338 degrés F. dans un autoclave, sous une pression de 13 livres. Après avoir laissé bouillir la pulpe pendant cinq ou six heures, on la lave dans de l'eau acidulée au moyen d'une quantité convenable d'acide sulfurique, on la blanchit avec du chlorure de calcium, et on lave entièrement. La pulpe est alors en de bonnes conditions pour être employée à la fabrication du papier.

les de bains, radeaux pour la pêche, bouchons, intérieur de bouées de sauvetage, ceintures de sauvetage, revêtements de glaciers, appareils pour protéger contre la chaleur. Cette écorce brûle sous une chaleur très élevée quand on l'attaque des deux côtés, mais est environ six fois plus efficace que l'asbeste comme isolateur de la chaleur. On en fait aussi des coffres à allumettes à l'épreuve de l'humidité, des poignées de bicyclettes, des brosses pour chapeaux de soie, des sièges de chaises, des isolateurs du son, un substitut aux tapis en liège, des matelas, et une foule d'autres objets.

L'écorce n'a aucune odeur; elle est d'une riche couleur brune et a un pouvoir non absorbant remarquable. Un morceau d'écorce maintenu dans l'eau pendant un mois n'absorbe pas plus d'humidité qu'un morceau de liège. L'écorce a une fibre courte, cassante — le liège est dépourvu complètement de fibres — et par conséquent n'est pas sujette aux cassures nettes comme celle du chêne-liège. Cependant elle n'offre pas l'élasticité et la résistance locale du liège et se laisse travailler plus facilement.

Brosses naturelles curieuses. — On fait ces brosses d'une sorte de petit palmier, appelé aréca, qui croît sur les côtes sud de l'Amérique. Les soies de la brosse et la partie massive en bois qui les tient ne forment qu'un seul et même tout. Avec ces brosses, on ne se plaint jamais des soies qui s'en vont.

Ces brosses sont faites de deux manières.

La racine extrême de l'arbre est une masse de fibres. Ces fibres sont coupées tout près du tronc, qui est scié à environ un pouce au-dessus, et la partie à laquelle sont attachées les fibres est défilée en brosses pour le bain, la toilette, les cheveux, etc. On coupe du tronc une autre longueur de deux pouces que l'on fait bien tremper et le bois est alors divisé suivant ses fibres par une sorte de peigne grossier en acier.

Quand la moëlle est complètement asséchée et durcie, on peut la plonger dans de l'eau chaude sans qu'elle se ramollisse.

Ces curieuses brosses naturelles ne sont connues que localement et on en vend de temps à autre aux touristes. Cependant ce sont peut-être les brosses qui durent le plus longtemps. Une brosse pour le bain, employée pendant une demi-douzaine d'années, semblait, il est vrai, avoir fait un long usage; mais elle était encore assez bonne pour six autres années.

Les fibres et le bois ont une teinte sablonneuse brillante et, si on les tient propres, ils conservent jusqu'à la fin leur légère et agréable odeur, rappelant celle des feuilles sèches de maïs.

## PUISSANCE

## MERCANTILE.

La réputation est la force — la puissance qui fait des ventes et crée la demande. Or, la réputation n'est pas le résultat de la publicité, c'est le résultat d'une épreuve personnelle, d'un jugement rendu par la plus haute cour d'appel — le consommateur. Un article qui se vend sur sa réputation est le meilleur et le plus profitable à tenir; sa vente est sûre et rapide, à de bons prix.

Les Marinades Marque "Lion" se sont vendues sur leur mérite seul pendant près d'un demi-siècle. Elles ont été essayées par le consommateur et leur réputation est établie. Elles ont meilleure apparence, meilleur goût et sont meilleures que toutes autres Marinades Canadiennes en Vrac sur le marché.

THE OZO CO., LIMITED  
MONTREAL.

## Les Mécaniciens Achètent

Le Savon "Albert" Master Mechanics Car.

Ils trouvent que c'est le meilleur pour faire disparaître de la peau toutes les taches de graisse et d'huile.

Ce commerce est très-profitable. Pourquoi ne pas fournir à la demande qui existe déjà? Les autres lignes bonnes et profitables, d'un usage journalier, sont: **Oatmeal Skin**, **Rosebath**, et notre ancien savon de confiance **Queen's Laundry Bar**.

\*\*\*

# Albert Soaps, Limited,

Montréal.

## IL Y A LA UN BON PROFIT POUR LES EPICIERS.

Cela paie de tenir le meilleur article — et surtout quand le meilleur article est un article bien connu, bien annoncé, comme le

# Sel Windsor

Ayez toujours du Sel de Table Windsor pour vos clients — et voyez combien plus vous en vendez.

Naturellement, vous savez que l'article qui se vend le mieux est celui qui rapporte le plus d'argent.

Le plus beau Porc empaqueté

# D'ARMOUR

EN VENTE CHEZ TOUS  
LES EPICIERS DE  
GROS.

## D. Rattray & Sons,

AGENTS GENERAUX

QUEBEC,

MONTREAL

OTTAWA.

L'agenda du bureau rappelle à tout épicier, à la date d'aujourd'hui, que la

## Saison du Mince Meat

est arrivée et que nos Mince Meats sont d'une qualité plus fine, cette saison, que jamais auparavant. Ils n'ont jamais été surpassés. "Meilleurs que jamais," cela veut en dire long.

—En petits et  
—gros paquets.

## THE T. A. LYTTLE CO., LIMITED

124-128 RUE RICHMOND, OUEST,  
TORONTO, CAN.

# Epicerie, Provisions, Vins et Liqueurs.

## REVUE DES MARCHES

### COMMERCE

L'approche de la saison de la fin de navigation a donné une grande activité aux affaires pendant la semaine sous revue. Il s'est fait beaucoup d'expéditions sur les provinces maritimes. Les derniers navires arrivant d'Europe sont venus avec pleine cargaison. Les quais d'accostage commencent à être déserts; il n'y a plus guère qu'une huitaine de navires dans le port et un seul transatlantique est maintenant attendu.

La température s'est quelque peu radoucie depuis plusieurs jours; le commerce de détail de nouveautés aurait préféré la continuation du froid qui lui amenait la clientèle.

Dans le commerce d'épicerie les affaires s'améliorent à la ville, les épicerie de détail paient mieux et achètent davantage.

L'abolition des timbres de commerce quoique récente fait déjà sentir ses heureux effets.

### FINANCES

Le secrétaire de la Bourse de Montréal a émis une circulaire indiquant les nouveaux taux de commission adoptés par les membres de la Bourse à une assemblée du 21 courant.

Ces taux qui entrent immédiatement en vigueur sont comme suit: Actions des banques et des compagnies d'assurance, 1-4 p. c.; actions se vendant à plus de 200 p. c. de leur valeur au pair, 1-4 p. c.; actions se vendant au-dessous de 200 p. c. et jusqu'à 10 p. c. de leur valeur au pair, 1-8 p. c.; actions se vendant moins de 10 p. c. de leur valeur au pair, 1-16 p. c.; bons, 1-8 p. c. La taxe du gouvernement, de 2 cents par \$100 ou fraction de \$100 de la valeur au pair des actions, bons, ou débetures est payable par le vendeur.

La Bourse a été modérément active cette semaine et les cours sont généralement assez bien tenus, particulièrement dans les valeurs de traction.

Les actions Mackay sont en demande et ont avancé; l'action ordinaire, de 2-3-4 points et l'action préférentielle de 7-8 point.

Il y a eu quelque liquidation du Montreal Power qui a perdu 1-1-2 point.

L'action ordinaire de la Dominion Coal s'est relevée à 77 gagnant 3 points.

La baisse du Lake of the Woods s'ac-

## NEW YORK CENTRAL

AND

## HUDSON RIVER, R. R.

Les Trains quittent la gare Windsor comme suit;

8.20 A.M. tous les jours, excepté le dimanche. Pour tous les points des Montagnes Adirondacks, Malone, Utica, Syracuse, Rochester,

7.00 P.M. tous les jours. Buffalo, Albany, New York et tous les points au Sud.

8.20 a.m. excepté le dim. Train local  
10.20 a.m. ex. sam. et dim. pour Château-  
1.35 p.m. sam. seulement guay, Beau-  
5.10 p.m. excepté le dim. harnois, et  
7.00 p.m. tous les jours Valleyfield  
9.45 a.m. Dim. seulement

Pour billets, horaires, accommodation de chars Pullman, et toutes informations, adressez-vous au bureau de la ville, 130 rue Saint-Jacques.

H. J. HEBERT, F. E. BARBOUR,  
Agent local pour la vente des billets. Agent général.



## LA REGION DU LAC ST. JEAN

20 000,000 acres d'excellentes terres à 20c l'acre. Un pays abondant en bon bois et en excellente Eau à 190 Milles seulement d'un des plus beaux ports de mer de l'Amérique. Un pays pour les Industries de toutes sortes, rempli de pouvoirs d'Eau Beau Climat et communications faciles.

Pour renseignements et le guide du colon du lac St Jean, s'adresser à

**RENE DUPONT,**

Agent de colonisation.

Chemin de fer de Québec et du lac St. Jean, rue St André, QUEBEC, Canada.

## Alphonse Ledue Marchand de Grains et de Produits.

Successor de

Leduc & Daoust EN Gros et a Commission

Spécialité: Beurre, Fromage, Œufs et Patates

Avances libérales faites sur consignations.

Correspondance sollicitée.

1217 ET 1219 RUE ST-JACQUES, MONTREAL.

centue, cette action tombe de 95 à 88; il y a quelques mois elle s'était vendue à 118, c'est donc une perte de 30 points depuis le mois d'Avril.

Nous donnons la cote de la dernière transaction pour chacune des valeurs ci-après:

### Chemins de fer

Canadian Pacific Ry . . . . .	173
Duluth, S. S. & A. Ry. [com.] . . . .	21 5/8
Duluth S. S. & A. Ry. [préf.] . . . .	34 7/8
Minn. St-Paul & Soo [préf.] . . . .	164 7/8
Minn. St-Paul & Soo [ord.] . . . .	138 1/4

### Tramways

Detroit United Railway . . . . .	93 3/4
Halifax Electric Transit . . . . .	107 1/2
Hamilton Electric Ry. . . . .	92
Havana Electric [com.] . . . . .	34 1/2
Havana Electric [préf.] . . . . .	78 1/2
Montreal Street Railway . . . . .	232
Sao Paulo . . . . .	93 1/4
Sao Paulo [préf.] . . . . .	139 1/4
St. John Railway . . . . .	115
Toledo Railways . . . . .	33
Toronto Railways . . . . .	104 1/2
Trinidad Railway . . . . .	93
Twin City Rapid Transit . . . . .	117
West India Electric . . . . .	50
Winnipeg Electric Street Ry . . . .	185
Winnipeg Electric Ry [préf.] . . . .	116

### Télégraphes, etc.

Bell Telephone . . . . .	153 1/2
Mackay [ord.] . . . . .	52 3/4
Mackay [préf.] . . . . .	73
Montreal Telegraph . . . . .	166

### Divers

Can. North West Land [com.] . . . .	400
Can. North West Land [préf.] . . . .	99 1/2
Montreal Loan & Mortgage . . . .	135
Montreal, Light, Heat & Power . . .	89 1/2
Richelien & Ontario Navigation . .	69 1/8
Windsor Hotel . . . . .	90

### Valeurs Industrielles

Canadian General Electric . . . . .	152
Dominion Coal [com.] . . . . .	77
Dominion Coal [préf.] . . . . .	117 1/2
Dominion Textile gréf.] . . . . .	97 1/2
Dominion Iron & Steel [com.] . . . .	207 1/2
Dominion Iron & Steel [préf.] . . . .	70
Intercolonial Coal [com.] . . . . .	81
Intercolonial Coal [préf.] . . . . .	91
Lake of the Woods [com.] . . . . .	88
Lake of the Woods [préf.] . . . . .	114
Laurentide Pulp . . . . .	81
Laurentide Pulp [préf.] . . . . .	100
Montreal Cotton . . . . .	119
Montreal Steel Works [com.] . . . .	103
Montreal Steel Works [préf.] . . . .	111
Nova Scotia Steel Works [com.] . . .	66 1/2
Nova Scotia Steel [préf.] . . . . .	117
Ogilvie Flour Mills [com.] . . . . .	180
Ogilvie Flour Mills [préf.] . . . . .	127

### Bons et obligations

Bell Telephone . . . . .	168
Detroit United . . . . .	99
Dominion Textile, D. . . . .	98
Dominion Textile, C. . . . .	96
Dominion Textile, B. . . . .	95
Dominion Textile, A. . . . .	90
Dominion Textile [fractions] . . . .	100
Dominion Coal . . . . .	102

Dominion Iron & Steel	84 3/4
Havana Electric	95 1/2
Intercolonial Coal	92 1/2
Lake of the Wods	113
Laurentide Pulp	107
Montreal, Light, Heat & Power.	101 1/2
Montreal Steel Works	103 1/2
Montreal Street Railway	103 1/2
Nova Scotia Steel	109 1/2
Ogilvie Flour Mills	117
Sao Paulo	97
St. John Railway	106
Winnipeg Electric Street Ry	110

REVUE GENERALE

EPICERIES

Le commerce d'épicerie est très actif et dans la généralité des maisons de gros on travaille pour hâter les expéditions. Les collections donnent également plus de satisfaction, notamment à la ville où, comme on le sait, les paiements ont été lents et peu satisfaisants pendant l'été et une partie de l'automne.

Les derniers arrivages de fruits et de vins et de liqueurs se font actuellement. C'est ainsi que, dans les fruits, on vient de mettre en stock les figues en mottes, les dattes, les sultanas en paquets et les noix de Grenoble de la nouvelle récolte.

Comme changements de prix, nous signalerons une baisse de 25c. par quart sur les lards Woodlawn; une hausse de 20c. par quart sur les farines d'avoine roulée; une hausse sur les ficelles, cordes et câbles en coton et sur les petits fromages; enfin, une baisse sur les papiers gris et manille d'emballage et sur le houblon pressé.

SUCRES

Bonne demande; les prix se raffermissent, les sucres bruts ont avancé sur les marchés étrangers. New-York a avancé ses prix sur les raffinés et une hausse sur nos marchés est probable.

Nous cotons sans changement.

Extra granulé	sac 100 lbs.	4.25
Extra granulé	baril	4.30
Extra granulé	1-2 baril	4.45
Extra ground	baril	4.70
Extra ground	bte 50 lbs.	4.90
Extra ground	1-2 bte 25 lbs.	5.00
No 1 Yellow	baril	3.80
No 1 Yellow	sac 100 lbs. net	3.75
No 2 Yellow	baril	3.90
No 3 Yellow	baril	3.95
Powdered	baril	4.50
Powdered	bte 50 lbs.	4.70
Paris Lumps	bte	4.85
Paris Lumps	1-2 bte	4.95
Sucres bruts cristallisés		3.50 4.00
Sucres bruts non cristallisés		3.25 3.40

MELASSES

La demande se maintient très bonne; le marché est soutenu.

Le gal.

Barbade	tonne	0.35
Barbade	tierce et qt.	0.37 1/2
Barbade	demis qt.	0.38 1/2

SIROPS

Bonne demande; prix bien tenus.

Perfection	lb.	0.02 1/2 0.03
Perfection s. 25 lbs. le seau		0.90
Perfection s. 38 lbs. le seau		1.30

GLUCOSE

Bonne demande.

Baril, par 100 lbs.	2.80
Quarts, par 100 lbs	2.95
Quart, par 100 lbs	3.10



**YORK**  
Poli pour Metal.  
Le meilleur pour le cuivre et toutes sortes de surfaces métalliques.  
Nous donnons des échantillons avec chaque commande. Pour échantillons, envoyez-nous une carte postale.  
**ANGLO CANADIAN SUPPLY CO**  
ambre 20, Edifice du "Saturday Night," Toronto  
J. H. MAIDEN, MONTREAL

**THE WINDSOR, Ottawa, Ont.**  
Lorsque vous êtes à Ottawa, donnez votre patronage à Windsor, l'hôtel du Jour de la capitale.  
Tarifs: - \$2.00 et \$2.50 par jour.  
**J. GRIMES, Propriétaire.**

LES marchands qui désirent vendre à leurs clients un sirop pour les enfants, un sirop pur et ne contenant aucun narcotique dangereux tel que: Morphine et Opium, feraient bien de leur offrir le  
**SIROP D'ANIS GAUVIN.**  
**J. A. E. GAUVIN,**  
SEUL PROPRIETAIRE  
1288 Rue Ste Catherine, Montreal.

Vendez-vous le **Savon Chaser?**  
3 raisons pour lesquelles vous devriez le vendre.  
Le Meilleur Savon. Médaille de Bronze accordée à la dernière Exposition Provinciale de Québec.  
Primes Précieuses. Le plus grand et le meilleur assortiment de Primes - un cent accordé pour chaque enveloppe rapportée. Demandez le catalogue.  
Le plus profitable pour le Marchand. Prix par quantité plus bas que pour tout autre Savon de marque bien connue - Chaque boîte de 100 morceaux contient un coupon d'une valeur de 25 cents.  
Donnez-nous de vos nouvelles.  
**The Duncan Company, - Montreal**  
BOITE Postale 292.

**COOKS FRIEND**  
BAKING POWDER  
C'EST une marchandise honnête et juste l'article pour créer ou étendre un courant d'affaires.  
Les meilleurs épiciers se font un devoir d'en tenir toujours en stock.  
VOIR LES COTATIONS DANS NOS PRIX COURANTS

THES

Demande modérée; les siftings du Japon semblent les plus en faveur pour le moment. Les prix sont fermes sur toute la ligne.

EPICES PUFES ET SEL.

Demande modérée et prix généralement fermes, sauf pour les piments doux ronds que l'on vend de 8 à 10c. au lieu de 9 à 12c. prix précédents.

Allspice, moulu	lb.	0.15	0.17
Anis	"	0.09	0.10
Cannelle, moulu	"	0.17	0.18
Cannelle en mottes	"	0.13	0.15
Clous de girofle moulus	"	0.21	0.22
Clous de girofle ronds	"	0.19	0.21
Gingembre moulu	"	0.15	0.16
Gingembre en racine	"	0.16	0.25
Maïs moulu	"	0.75	0.80
Mixed Spice moulu, 1 oz	"	0.45	
Muscade blanche	"	0.25	0.40
Muscade non blanche	"	0.27 1/2	0.60
Piments [clous ronds]	"	0.08	0.10
Poivre blanc rond	"	0.24	0.26
Poivre blanc moulu	"	0.24	0.28
Poivre noir rond	"	0.16	0.20
Poivre noir moulu	"	0.16	0.19
Poivre de Cayenne pur	"	0.22	0.23
Sel fin	quart, 3 lbs.	2.75	
Sel fin	quart, 5 lbs.	2.65	
Sel fin	quart, 7 lbs.	2.55	
Sel fin	1/2 sac, 56 lbs.	0.35	0.37 1/2
Sel fin	sac, 2 cwts.	1.20	1.25
Sel gros	"	0.50	0.55
Whole Pickle Spice	"	0.13	0.15

FRUITS SECS ET EVAPORES

Très forte demande. On a reçu cette semaine, des figues en mottes, des dattes et des raisins sultanas en paquets, des noix nouvelles de Grenoble et des pruneaux d'Oregon. Par suite de l'arrivée de noix de Grenoble de la nouvelle récolte, les noix de la récolte précédente ont été réduites de 1c.; on les vend de 13 à 14c.

Dattes et Figues

Dattes en vrac	lb.	0.03 1/2	0.04
Dattes en paquets	lb.	0.06	0.07
Figues sèches en boîtes	lb.	0.08 1/2	0.15
Figues sèches en mottes	"	0.00	0.04

Pruneaux

Pruneaux Californie	30/40	0.10
Pruneaux Californie	40/50	0.09
Pruneaux Californie	50/60	0.08
Pruneaux Californie	60/70	0.07 1/2
Pruneaux Californie	70/80	0.07
Pruneaux Californie	80/90	0.06 1/2
Pruneaux Bordeaux		[manque]
Pruneaux Bosnie		[manque]
Pruneaux d'Oregon	30/40	0.10
Pruneaux d'Oregon	40/50	0.09
Pruneaux d'Oregon	50/60	0.08
Pruneaux d'Oregon	60/70	0.07 1/2
Pruneaux d'Oregon	70/80	0.07 1/2
Pruneaux d'Oregon	80/90	0.06 1/2

Raisins de Californie.

Raisins Calif. ppts. 1 lb.	0.11 1/2	0.12 1/2
Raisins Calif. 3 couronnes		[manque]
Raisins Calif. 4 couronnes		[manque]

Raisins de Corinthe

Corinthe Provinciaux	0.05	0.05 1/2
Corinthe Filiatras	0.05 1/2	0.05 1/2
Corinthe Patras		0.06
Corinthe Vostizzas	0.06	0.07

Raisins de Malaga

Clusters	boîtes	2.25	5.50
Clusters	1-4 boîtes	0.70	1.50
Clusters in bunches	boîte	4.00	6.00
Malaga London Layers		[manque]	
Sultana en paquets de 1 lb.		0.07 1/2	0.08 1/2

Raisins de Valence

Valence fine off Stalk	0.03 1/2	0.04 1/2
Valence fine off Stalk	1-4	
boîte	0.05 1/2	0.06

Valence Selected	0.04½	0.05½
Valence Layers	0.04½	0.05½
<b>Noix et Amandes</b>		
Amandes Tarragone	0.11½	0.12½
Amandes Valence écalées	0.24	0.26
Amandes amères écalées		0.45
Amandes écalées Jordan	[manque]	
Avelines	0.08½	0.10
Noix Grenoble Mayette	0.13	0.14
Noix Grenoble [nouvelles]	0.14	0.15
Noix Grenoble écalées (Chaberte)	0.24	0.26
Noix Bordeaux écalées	0.21	0.23
Noix Marbot	[manque]	
Noix du Brésil	0.14	0.15
Noix Pecans	0.13½	0.14
Peanuts	0.07	0.12
Peanuts écalées		0.12

<b>Fruits évaporés</b>		
Abricots	lb.	0.13
Pêches	lb.	0.13
Poires	lb.	0.15
Pommes tranchées, évaporées	btes de 50 lbs.	0.09½
	boîtes de 25 lbs.	0.09½
Pommes évaporées, caisse 40 lbs. carton 2 lbs.		0.10½
<b>Pelures de fruits</b>		
Citron	lb.	0.10½
Orange	lb.	0.11
Citronnelle	lb.	0.17

**PATES ALIMENTAIRES**  
Bonne demande en général et prix fermes surtout pour les tapiocas et le sagou.

Nous cotons:

Vermicelle, macaroni et spaghetti canadiens, en vrac, boîtes de 5 et 10 lbs., la lb.	0.04½
barils de 75 lbs., la lb.	0.04
Vermicelle, macaroni, spaghetti, pâtes assorties: alphabet, chiffres, animaux, nouilles, coudes, en vrac, la lb.	0.06½
en paquets de 1 lb., la lb.	0.07½ à 0.11c.
Tapioca pearl, seed, flake et sagou — la lb.	0.04½ à 0.05

**RIZ**

Nous cotons:

Riz Patna	la lb.	0.04	0.04½
Riz Italien		0.09	0.10
Riz Caroline		0.10	0.11
Riz moulu		0.00	0.06

**Riz décortiqués au Canada:**

Qualité B, suivant quantité et emballage	2.95	3.25
Qualité CC, suivant quantité et emballage	2.85	3.15
India Bright		3.45
Luster		3.60
Polished Patna		3.62½
Mandarin Patna		4.00
Impérial Glacé Patna		4.20
Special Japan		4.25
Japan glacé		4.10
Crystal Japan		4.35
Snow Japan		4.50
Japan Ice Drips		4.62½
Carolina Head		7.00

**ORGE**

Nous cotons:

Sacs [pot]	1.90	2.00
Barils [pot]	4.00	4.20
Sacs [pearl]	3.50	3.60

**CONSERVES ALIMENTAIRES.**

**Légumes.**

Bonne activité dans la demande; prix fermes.

Asperges entières 2½ lbs. doz.	4.00	4.50
Asperges [Pointes] 2 lbs. doz.	2.50	2.52½
Baked Beans 3 lbs. doz.	1.00	1.10
Blé d'Inde 2 lbs. doz.	0.82½	0.85
Champignons bofte.	0.15	0.24

TEL. BELL, JOUR: MAIN 4619 TEL. BELL, SOIR: EST 2597

## La Cie de Laiterie St-Laurent

10, PLACE D'YOUVILLE, MONTREAL.

Machineries et fournitures complètes pour beurreries et fromageries.  
Centrifuges, Pasteurisateurs, Réfrigérateurs, Acidimètres, etc.  
Consignataires et agents de manufacturiers.  
Envoi de catalogues sur demande.

**TOUTES SORTES DE FOURNITURES POUR LAITIERS.**

## Lacaille, Gendreau & Cie

Successeurs de Chs Lacaille & Cie

### EPICIERS EN GROS

Importateurs de Mèlasses, Sirops, Fruits Secs, Thés, Vins, Liqueurs, Sucres, Etc., Etc.

Spécialité de Vins de Messe de Sicile et de Tarragone.

**329 Rue St-Paul et 14 Rue St-Dizier MONTREAL**

## L. C. de TONNANCOUR

### 1599 rue Notre-Dame MONTREAL

Sollicite la faveur de vos commandes pour les Habillements d'Automme pour Dames et Messieurs, principalement les Pardessus Garnis en Fourrure

**ASSORTIMENT DES MIEUX CHOISI**

## ST-ARNAUD & CLEMENT

10 PLACE D'YOUVILLE MONTREAL.

### Beurre, Fromage et Œufs

Et les produits de la ferme

Consignations sollicitées.

TELEPHONE BELL MAIN 3677  
" MAIN 3678  
MARCHAND 902  
SOIR BELL EST 1138

Citrouilles	3 lbs. doz.	0.72½
Epinards	2 lbs. doz.	1.40 1.42½
Epinards	3 lbs. doz.	1.80 1.82½
Epinards gallon	doz. [manque]	
Haricots verts importés. bte.	0.13	0.16
Haricots verts canadiens. doz.	0.80	1.00
Petits pois français. bte.		0.10
" " ml fins		0.11
" " fins		0.12½
" " ext. fins		0.14½
" " surfins		0.17
Pois canadiens. 2 lbs. doz.	0.60	1.22½
Pois Canadiens 2 lbs. doz.	0.97½	1.00
Succotash. 2 lbs. doz.		1.25
Tomates, 1 gallon	doz.	3.00
Tomates 3 lbs. doz.	0.92½	0.95
Truffes doz.	4.80	5.00

**Conserves de fruits**

Même observation que pour les conserves de légumes.

Nous cotons:

Ananas tranchés importés, 1½ lb.		1.45
Ananas tranchés Bahamas 2 lbs.		2.80
Ananas râpés Bahamas, 2 lbs.		2.55
Ananas entiers	1.80	2.65
Ananas entiers	2.60	2.70
Bluets 2 lbs. doz.		0.75
Cerises 2 lbs. doz.	1.55	2.22½
Fraises 2 lbs. doz.	1.50	1.67½
Fraises gallon. doz.	5.25	8.02½
Framboises 2 lbs. doz.		1.40
Pêches 2 lbs. doz.		1.87½
Pêches 3 lbs. doz.	2.82½	2.87½
Poires 2 lbs. doz.	1.52½	1.67½
Poires 3 lbs. doz.	2.00	2.20
Pommes 3 lbs. doz.	0.90	1.25
Pommes gallon. doz.		2.00
Prunes ventes 2 lbs. doz.	1.15	1.25
Prunes bleues 2 lbs. doz.	1.30	1.37½
Rhubarbe 2 lbs. doz.	1.15	1.17½
Rhubarbe 3 lbs. doz.	1.90	1.92½
Rhubarbe gallon. doz.	2.62½	2.65

**Conserves de poissons**

Beaucoup de ventes surtout pour sardines et saumons.

Anchois doz.	3.25	0.00
Anchois à l'huile	3.25	4.50
Clams 1 lb	0.95	1.35
Crevettes (Shrimps) boftes .1 lb		1.40
Crevettes (Shrimps) boftes 2 lb		2.70
Finnan Haddies, 1 lb. doz.		1.00
Harengs marinés	0.00	1.45
Harengs aux Tomates	1.30	1.35
Homards, bte plate 1 lb.	4.00	4.10
Homards, bte plate ½ lb.	2.20	2.30
Homards, bte haute 1 lb.	3.60	3.70
Huîtres bofte 1 lb.	1.35	1.50
Huîtres bofte 2 lb.	2.40	2.60
Maquereau	1.10	1.15
Sardines canadiennes cse	3.75	4.00
Sardines ½ importées bte	0.08	0.25
Sardines ½ importées bte	0.15	0.33
Saumon rouge [Sockeye] bofte haute doz.	1.50	1.57½
Saumon rouge [Sokeye] bofte plate doz.	1.67½	1.70
Saumon rose [Cohoes] bofte haute doz.	1.32½	1.40
Saumon du printemps, bofte haute doz.	1.32½	1.37½
Smelts [Eperlans] aux épices, bte ronde, ½ lb. doz.	0.90	1.00
Smelts à la moutarde, bofte ovale, ½ lb. doz.	0.95	1.05
Smelts aux tomates, bofte ovale ½ lb. doz.	0.95	1.05

**Conserves de viandes.**

Bonne demande; les prix sont fermes

**Prix à la doz de boftes Amér. Canad.**

Corned beef 1 lb	1.70	1.45
Corned beef 2 lb	3.20	2.62

Corned beef . . . 6 lb	10.60	7.75
Corned beef . . . 14 lb	24.00	18.00
Dinde désossée . . . 1 lb	....	3.00
Dinde . . . . . 1½ lb	....	3.00
Dinde désossée rôtie . . . . . 1½ lb	....	3.20
Dindes rôties . . . 2 lb	....	3.50
English Brawn. . . 2 lb	3.20	2.60
Lang. de bœuf. . . 1½ lb	8.10	6.70
Lang. de bœuf. . . 2 lb	9.50	7.25
Lang. de bœuf. . . 2½ lb	12.25	7.85
Lunch Tongues . . 1 lb	4.00	3.00
Lunch Tongues . . 2 lb	8.10	6.00
Oies désossées rôties . . . . . 1½ lb	....	3.00
Pieds de cochon désossés . . . 1 lb	1.85	1.77
Poulets désossés 1½ lb	....	3.20
Poulets rôtis . . . 2 lb	....	3.50
Poulets [giblets] . 2 lb	....	2.00
Pâtés foie gras . . . . .	0.80	1.40
Sliced dried beef. . . . .	3.40	....

**LARDS ET JAMBONS**

Bonne demande. Quelques marques ont toujours défaut sur place. Les lards Woodlawn ont été baissés de 25c. par quart; le prix actuel est de \$19.75.

Nous cotons:

Lard Jones 19/35 morceaux . . .	20.00
Lards de côtes Woodlawn 36/45 morceau . . . . .	19.75
Lards de côtes Monarque 16/30 morceaux . . . . . [manque]	
Lards de côtes Swift 41/50 morceaux . . . . .	21.25
Désossé 50/60 Armour . . . . . [manque]	
Désossé 30/40 Armour . . . . . [manque]	
Lard fumé . . . . . lb.	0.15 0.15½
Jambons . . . . . lb.	0.13 0.14½

**SAINDOUX**

Très bonne demande; prix fermes.

Nous cotons: —

Pur . . . . . en seaux	2.30	2.35
Pur . . . . . en tinettes	0.11½	0.11¾
Canistres de 10 lbs. . . . . lb.	0.12½	0.12¾
Canistres de 5 lbs. . . . .	0.12¾	0.12¾
Canistres de 3 lbs. . . . .	0.12½	0.13
Composé . . . . . en seaux.	1.55	1.60
Chaudières de 20 lbs . . . . .	1.45	1.50
Canistres de 10 lbs . . . . . lb	0.08½	0.08¾
Canistres de 5 lbs. . . . . lb	0.08½	0.08¾
Canistres de 3 lbs. . . . . lb.	0.08½	0.08¾

**POISSONS SALES**

Bonne demande surtout pour la morue qui est très rare et difficile à obtenir.

Truite des mers . . . 1-2 qt.	5.00
Truite des lacs . . . 1-2 qt.	5.00
Truite du Labrador 1-2 qt.	5.00
Morue Verte No 1 qt 200 lbs	8.00 9.00
Morue Verte No 2 qt 200 lbs	6.00 6.50
Morue Verte large, qt 200 lbs	8.00 9.00
Morue Sèche désossée, paquets 1 et 2 lbs . . . lb.	0.06½ 0.10
M. Etuvée, caisse de 100 lbs.	7.00
M. Etuvée ½ caisse	3.50
Saumons Labrador, ¼ qt. 100 lbs	8.00
S Labrador, qts. 200 lbs.	0.00
Harangs saurs, btes de 100 lbs. [manque]	
Harangs Labrador 1-2 quart	0.00 3.50
Harangs Labrador . . . quart	0.00 6.00
Harangs Scotia . . . . . qts.	5.50
1-2 qts	3.25
Madock fumé, boîtes de 15 et 30 lbs . . . . . lb. [manque]	

**FARINE D'AVOINE**

Nouvelle hausse de 20c. par quart sur farine d'avoine roulée. On cote le quart de \$5.90 à \$6.00 et le sac de \$2.85 à \$2.90.

**Lake of the Woods Milling Co., Ltd**  
**FABRICANTS DE**  
**Farine "FIVE ROSES"**  
 Meunerie à Keewatin,  
 Capacité 4000 barils par jour.  
 Meunerie à Portage-Laprairie  
 Capacité 1500 barils par jour.  
**Capacité Totalé 5500 BARILS PAR JOUR**

---

**BUREAUX:**  
**MONTREAL, TORONTO, WINNIPEG.**  
**KEEWATIN, PORTAGE-LAPRAIRIE.**

**FORTIER & MONETTE**  
**604a rue St-Paul**  
 Tell Tel. Main 1879. Tel. Marchands 679  
**MONTREAL**  
**Beurre, Œufs, Fromage**  
 Et tous les produits de la ferme.

---

**ENTREPOT FRIGORIFIQUE.**

---

**RECOMMANDATIONS** { **La Banque "Sovereign."**  
**Nos Patrons et Clients.**  
**R. G. Dun ou Bradstreet.**

**A. RACINE & CIE**  
**Marchandises Sèches**  
**EN GROS**  
**340-342, rue St-Paul,**  
**MONTREAL**  
 Bureau à Ottawa, 111 Rue Sparks  
 Bureau à Québec, 70 Rue St-Jos'ph

**L'E**  
**Bleu Carré**  
**Parisien**  
 Est exempt d'indigo, et ne tache pas le linge. Il est plus fort et plus économique qu'en importe quel autre bleu employé dans la blanderie.



**PARISIAN BLUE**

---

**MEDAILLE D'OR.**  
**TELLIER, ROTHWELL & CIE,**  
 Seuls Fabricants **MONTREAL**

**PETITS FROMAGES**

Les petits fromages canadiens sont à prix plus élevés; les prix aujourd'hui sont de 13 1-2 à 14c. la lb.

**HOUBLON PRESSE**

Par suite de la nouvelle récolte les prix du houblon sont plus bas. On cote, en baisse de 2c. par lb., le houblon pressé au prix de 20 à 22c.

**RESINE**

Résine G. . . . . lb.	0.02½	0.03½
Résine Blanche . . . . . lb.	0.03½	0.04½

**BALAIS**

Nous cotons:

4 cordes . . . . .	3.00	3.35
3 cordes . . . . .	2.15	2.85
2 cordes . . . . .	1.75	2.00

**FICELLE ET CABLE COTON**

Par suite des hauts prix de la matière première les ficelles et câbles sont à la hausse; nous cotons:

Ficelle 3 plis 19 1-2c. la lb.	
Ficelle 4 plis 23 1-2c. la lb.	

Soit une hausse de 1-2c. par lb.; l'avance est de 1c. sur le câble coton et de 10 sur la corde.

**PAPIER D'EMBALLAGE**

Il y a une baisse sur les papiers d'emballage en rouleaux et en rames. On vend maintenant à la lb. 3c. le papier gris et 3 1-2c. le papier manille.

**HUILE DE PETROLE**

Nous cotons sans changement.

Pratt's Astral Oil . . . . . le gal.	20
Silver Star . . . . . le gal.	15½
Standard Acme . . . . . le gal.	17

**GRAINS ET FARINÉS**

Les derniers avis télégraphiques cotent comme suit les marchés d'Europe:

**Londres:—**

Blé en transit: acheteurs indifférents.	
Blé du printemps:	
Manitoba No 1 du Nord . . . . .	32 s 9 d
Manitoba No 2 du Nord . . . . .	32 s 3 d
Manitoba No 3 du Nord . . . . .	31 s 9 d
Maïs en transit: plus facile et négligé.	
La Plata, Jaune . . . . .	00 s 0 d
Américain mélangé . . . . .	20 s 10½ d

**Liverpool:—**

Blé disponible: soutenu.	
Blé du printemps:	
Manitoba No 1 du Nord . . . . .	6 s 5½ d
Manitoba No 2 du Nord . . . . .	6 s 8½ d
Manitoba No 3 du Nord . . . . .	0 s 0 d
Futur blé: soutenu.	
Décembre . . . . .	6 s 11½ d
Mars . . . . .	6 s 11½ d
Futur maïs: soutenu.	
Janvier . . . . .	4 s 4½ d
Mars . . . . .	4 s 3½ d
Maïs disponible: soutenu.	
Américain mélangé, nouv. disponible . . . . .	5 s 3 d

**Paris:—**

Blé: soutenu.	
Mars-Juin . . . . .	24.35
Farine: tranquille.	
Mars-Juin . . . . .	31.90

**Marché de Chicago**

Le marché de Chicago est à la baisse; il s'est montré nerveux hier, le blé variant du plus haut au plus bas de 83 3-4 à 81 3-8 fermant au-dessous du cours d'ouverture.

Bien qu'il y ait une bonne demande pour la meunerie, le marché manque d'intérêt par suite de l'absence de spéculation. L'apaisement graduel des troubles en Russie fait que l'exportation de ce pays sera un élément de moins à la hausse et maintenant que la récolte de



la République Argentine va être disponible, les pays importateurs ne seront plus obligés de s'adresser uniquement au nord de l'Amérique pour obtenir du blé.

	Déc.	Mai
Blé	82 7/8	86 1/8
Blé d'Inde	43 7/8	43 1/2
Avoine	29 1/2	36 1/2

**Marché de Montréal**

Le marché aux grains est très tranquille; il se fait peu d'affaires. Nous cotons en magasin: avoine No 2, de 38 à 39c., faible; orge à moulée, de 46 1-2 à 47c., facile; pois, de 79 à 80c., sarrasin, plus faible et sans demande, 57c.; blé d'Inde américain nouveau, de 59 à 60c.; blé d'Inde canadien, de 57 à 58c.

Les farines de blé ont une bonne demande à la ville et à la campagne aux anciens prix. La clôture prochaine de la navigation fait qu'on ne traite plus pour l'exportation.

Les issues de blé sont en excellente demande, les prix sont sans changement, mais fermes.

Les farines d'avoine roulée sont assez demandées en petits lots, les prix restent soutenus.

**Grains.**

Blé du Manitoba No 1 dur.	....	0.94
Blé du Nord, No 1	....	0.90
Avoine blanche No 2 [nouveau]	0.38	0.39
Avoine No 3	....	0.37 0.38
Avoine No 4	....	0.36 0.37
Orge à moulée	48 lbs.	0.46 1/2 0.47
Pois No 2 ordinaires	....	0.79 0.80
Sarrasin	48 lbs.	0.57 0.00
Seigle	56 lbs.	0.00 0.00
Blé d'Inde américain [nouveau]	....	0.59 0.60
Blé d'Inde canadien	....	0.57 0.58

**Farines.**

Patente d'hiver	2 sacs	4.60	4.80
Patente du Printemps	2 sacs	....	5.00
Straight roller	baril	4.20	4.40
Forté à boulanger	2 sacs	....	4.60
Farine de blé d'Inde	....	1.40	1.50
Farine à pâtisserie	....	....	2.25

**Farines d'avoine**

Avoine roulée	sac	2.45	2.50
Avoine roulée	baril	5.45	5.50

**Issues de blé en sacs**

Son d'Ontario, au char, ton.	16.00	17.00
Son Manitoba, au char, ton.	00.00	17.00
Gru, Manitoba, au char, ton.	20.00	22.00
Gru d'Ontario, au char, ton.	20.00	21.00
Moulée, au char	22.90	27.00

**FROMAGE**

**Marché anglais**

MM. Marples, Jones & Co. nous écrivent de Liverpool à la date du 10 novembre 1905.

Le marché offre de nouveau une amélioration considérable, car les achats ont été actifs à des prix avancés pendant toute la semaine, tant de la part des marchands locaux que de ceux de la campagne.

Blanc, Canadien, choix	57/0 à 58/0
Blanc, Canadien, choix	58/0 à 60/0

**Marché d'Ontario**

Madoc, 16 novembre.—Offert et vendu: 500 boîtes à 115-8c.

Iroquois, 17 novembre.—Offert: 697 boîtes. Pas de ventes.

Brockville, 18 novembre.—Offert: 996 boîtes blanc et 2028 coloré. Vendu: 571 boîtes au prix moyen de 115-8c.

BeAveille, 18 novembre.—Offert: 1557 boîtes blanc et 50 coloré. Vendu: 817 boîtes à 111-16c.

Woodstock, 2 novembre.—Tout le fro-

**La Peptonine**  
 Le véritable aliment des enfants, pur, stérilisé, approuvé par les analystes officiels, recommandé par les autorités médicales.  
**Se détaille à 25 cts la grande boîte.**  
 Pour les cotations, consultez les prix courants de ce journal.  
**F. COURSOL, Seul Propriétaire,**  
 382 Avenue de l'Hôtel de Ville. - MONTRÉAL.

**Cocoa "Perfection"**  
 Etiquette Feuille d'Erable  
**Chocolat "Royal Navy"**  
**Chocolat "Queen's Desert"**  
**Chocolat "Cream Bar"**  
**Chocolat à Glacer**  
**Chocolat "Swiss Milk"**  
**Cafés en renom**  
 Reconnus pour leur pureté et leur excellence.  
**The COWAN Co., TORONTO.** FABRICANTS

**Le Remède du PERE MATHIEU**



*Travaux effectués*  
**L'ANTIDOTE DE L'ALCOOL ENFIN TROUVE**  
 Encore une Découverte.

LE REMÈDE DU PERE MATHIEU guérit radicalement et promptement l'intempérance et déracine tout désir des liqueurs alcooliques. Le lendemain d'une fête ou de tout abus des liqueurs enivrantes, une seule cuillerée à thé fera disparaître entièrement la dépression mentale et physique. C'est aussi un remède certain pour toute Fièvre, Dyspepsie, Torpeur du Foie ayant une cause autre que l'intempérance. Vendu par les Pharmaciens, \$1.00 la lb.

**THE DOWD MILLING CO. LIMITED.**  
 Manufacturiers de Farines Supérieures, Patente Hongroise, Cosmos, Forté à Boulanger, High Loaf, Lily, Avoine roulée, Oatmeal et Cornmeal.  
 Entrepôts à OTTAWA, QUYON, QUE., PAKENHAM, ONT. Communications directes avec  
 CAPACITÉ: 700 Barils de Farine, 100 Barils d'Avoine roulée, 100 tonnes de Provende.  
 Demandez nos cotations par char mélangé.  
 Lot de char ou moins - Blé, Sarrasin, Avoine, Semences de Céréales, Blé d'Inde Fèves, Orge, Middlings.  
 Bureaux à OTTAWA et PAKENHAM, ONT. QUYON et MONTREAL, QUE.; WINNIPEG, MAN.  
 Bureau d'Ottawa, 241 rue Wellesley, Telephone 1563. Bureau de Montréal, 436, Batisse du Board of Trade.

mage de la saison a été vendu, celui de novembre à 113-4c., celui d'octobre à 12c. Picton, 22 novembre.—Offert: 417 boîtes coloré. Vendu: 360 boîtes à 115-8c.

**Marché de Montréal**

Le marché est absolument tranquille, sans aucune demande pour l'exportation. Néanmoins, les détenteurs sont confiants car les stocks sur place ne sont pas élevés, moindres même que l'an dernier, les stocks en Angleterre sont légers et le commerce de détail n'est pas approvisionné.

Les détenteurs demandent pour: Ontario, de 12 1-4 à 12 3-8c. Québec, de 11 3-4 à 12c. Cantons de l'Est, de 12 à 12 1-8c.

Aujourd'hui, à Kingston, dernier marché de la saison, on a payé 11c.

Les exportations ont été pour la semaine finissant le 19 novembre comme suit:

1905	—77,491 boîtes.
1904	—84,386 boîtes.
1903	—56,668 boîtes.
Du 1er mai au 19 novembre elles ont été:	
1905	—2,076,987 boîtes.
1904	—2,100,122 boîtes.
1903	—2,388,176 boîtes.

**BEURRE**

**Marché anglais**

MM. Marples, Jones & Co. nous écrivent de Liverpool à la date du 10 novembre 1905.

Les approvisionnements réduits de beurre de Sibérie et de Finlande ont produit l'effet attendu, car les Danois ont eu une meilleure demande, et étaient à plus hauts prix en fermeture. Les beurres Canadiens de crèmerie du meilleur choix ont pris part aussi à l'avance et sont maintenant à une cote plus élevée de 1/0 à 2/0.

Les autres descriptions se maintiennent à nos dernières cotes.

**Nous cotons:**

Ladles des Etats, choix	84/0 à 86/0
Canadien, crèmerie, choix	92/0 à 94/0
Canadien, crèmerie, choix	110/0 à 112/0
Sibérien, crèmerie, choix	103/0 à 106/0
Irlandais, crèmerie, choix	112/0 à 114/0
Danois, crèmerie, en barils	
Choix à Surchoix	120/0 à 126/0

**Marché de Montréal**

Comme pour le fromage, le marché est très tranquille pour le beurre. Les épiciers s'étant en général très fortement approvisionnés durant les dernières semaines, on s'attendait à un ralentissement dans la demande.

Il y a d'autant moins à espérer que nos beurres soient demandés en Angleterre, en ce moment que le marché de Copenhague vient de baisser de 2 kröners, ce qui l'apaisement des troubles en Russie va permettre l'exportation des beurres de Sibérie.

On paie le beurre frais choix aux producteurs 23 1-2c. la marchandise rendue à Montréal.

On vend au commerce de détail:

Beurre de crèmerie choix	0.24 1/2 0.2
Beurre de crèmerie seconds	0.23 1/2 0.2
Beurre de ferme choix	0.21 1/2 0.2
Beurre de ferme, seconds	0.00 0.2
Beurre en rouleaux	0.22 0.2

Les exportations ont été pour la semaine finissant le 19 novembre comme suit:

1905	—2,825 paquets.
1904	—3,364 paquets.
1903	—5,223 paquets.

Du 1er mai au 19 novembre elles ont été de:

- 1905—553,196 paquets.
- 1904—481,658 paquets.
- 1903—338,277 paquets.

**OEUFS**

**Marché anglais**

MM. Marples, Jones & Co., nous écrivent de Liverpool à la date du 10 novembre 1905.

Les approvisionnements sont toujours faibles.

Nous cotons:

- Oeufs Canadiens, frais . . . 10/3 à 10/9
- Oeufs d'Irlande . . . . . 12/0 à 13/0
- Oeufs du Continent . . . . . 9/0 à 9/9

**Marché de Montréal**

Il y a une assez bonne demande pour les oeufs que l'on vend à la caisse par doz.:

- Oeufs frais, 30c.
- Oeufs choisis, 25c.
- Oeufs No 1, 21c.

**LEGUMES**

Betteraves la doz. . . . . le sac	0.00	0.60
Carottes . . . . . le sac	0.50	0.65
Céleri . . . . . la doz.	0.25	0.40
Champignons . . . . . la lb.	0.80	
Choux fleurs . . . . . le quart	3.50	6.00
Choux . . . . . le cent	1.50	
Concombres . . . . . la doz.	1.75	
Cresson . . . . . doz pqts	0.00	0.60
Epinards . . . . . le quart	0.00	3.00
Fèves vertes et jaunes, le panier	3.50	
Navets . . . . . le sac	0.50	
Oignons d'Espagne . . . la cse	2.25	2.75
Oignons d'Espagne . . . crate	0.75	
Oignons rouges . . . le quart	1.50	2.50
Patates [au détail] le sac		
90 lbs	0.65	0.70
Patates [en gros] le sac		
90 lbs	0.55	0.60
Patates sucrées. . . le quart	2.50	3.50
Piment . . . . . le panier	0.25	
Poireaux . . . . . le paquet	0.10	0.00
Persil . . . . . doz pqts.	0.20	
Radis . . . . . la doz	0.50	
Raifort . . . . . la lb.	0.12	
Rhubarbe la doz de paquets	0.40	
Salade . . . . . la doz.	0.50	
Salade de Boston . . la doz.	0.80	
Salsifis . . . . . la doz. de pqts	0.60	
Tomates de Floride la lb . . . . .	0.18	

**FRUITS VERTS**

Ananas . . . . . le crate	5.50	
Avocats . . . . . le qt.	9.50	
Bananes . . . . . le régime	1.50	2.00
Citrons Messine . . . la bte	2.75	3.00
Oranges Jamaïque . . le qt.	4.00	0.00
Limes . . . . . le panier	0.50	
Limes . . . . . le quart	5.00	8.00
Pommes . . . . . le qt.	2.00	4.00
Pêches Malaga . . . le baril	5.00	6.00
Pêches Tokay . . . . . crate	3.50	4.00

**POMMES**

MM. J. C. Houghton & Co., nous écrivent à la date du 9 novembre. Il y a une demande excellente, à une avance, pour les pommes Américaines et Canadiennes, et les quantités faibles sont loin d'être faibles. Les pommes de Californie sont plus en évidence et se vendent à nos cotes. Elles restent toujours de couleur.

Pour la qualité et la pureté,

achetez l'

**Extra Granulé**

Et les autres sucres raffinés de la vieille marque de confiance



Manufacturé par

**The Canada Sugar Refining Co.**

LIMITÉE.

MONTREAL.

**LA VALEUR DE LEUR ARGENT**

Voilà ce que vos clients obtiennent quand ils achètent

LE

**Mince Meat**

DE

**CLARK**

Il a cette riche saveur qui satisfait tout le monde.

**EN BOITES DE 5 GRANDEURS**

**PRIX A L'ENCAN**

Pommes	Vendredi		Lundi		Mercredi	
	3 Nov	6 Nov	3 Nov	6 Nov	1 Nov	1 Nov
	s. d.	s. d.	s. d.	s. d.	s. d.	s. d.
<b>Americaines—Baril</b>						
King	15 0	20 0			20 6	
Baldwin	11 0	17 6	12 0	17 0	13 0	18 6
Greening	14 0	16 6			15 0	18 0
York Imperial	13 0	15 6				
Newtown						
Pippin	14 0	21 0	15 0	21 6	17 0	24 0
Ben Davies	13 0	14 0	10 0	15 0	13 6	16 6
N. Spy	13 0	19 0	17 0		15 0	18 0
Russett	14 0	17 6			13 0	17 0
<b>Canadiennes—Baril</b>						
King	15 0	26 0			18 0	26 6
G. Russett	14 6	21 0			16 0	22 0
Baldwin	13 0	18 6			14 0	2 0
N. Spy	13 0	21 0			15 0	22 6
Greening	14 0	18 6			17 0	21 6
Snow	8 0	18 0			12 0	20 0
Ben Davies	13 0	16 0			11 0	17 9
Ta man Sweet	9 9	13 3			12 0	15 0
<b>Californian — bte</b>						
New own						
Pippin			9 6		8 3	8 6

**FOIN PRESSE ET FOURRAGES**

MM. Hosmer, Robinson & Co., nous écrivent de Boston, le 10 novembre 1905.

Les arrivages pour la semaine dernière ont été de 234 chars de foin et 24 chars de paille. 32 chars de ce foin étaient destinés à l'exportation.

Semaine correspondante l'an dernier, 256 chars de foin et 16 chars de paille, dont 9 chars de foin pour exportation.

La demande est bonne pour les qualités supérieures et toutes expéditions devraient vous donner un prix satisfaisant.

Nous cotons :	Grosses balles	Petites balles
Foin choix	\$16 00 à 16 50	\$16 00 à 00 00
Foin No 1	15 00 à 16 00	15 00 à 15 50
Foin No 2	13 50 à 14 50	13 00 à 14 00
Foin No 3	11 00 à 12 00	11 00 à 12 00
Foin trèfle mêlé	13 00 à 13 50	13 00 à 13 50
Foin trèfle	12 00 à 12 50	12 00 à 12 50
Paille de seigle liée	14 50 à 00 00	00 00 à 00 00
Paille de seigle en balles	10 00 à 00 00	10 00 à 00 00
Paille d'avoine	8 00 à 9 00	8 00 à 9 00

**Marché de Montréal**

Le marché local est faible avec peu de demande.

Les marchés anglais sont fermes mais il est impossible d'expédier en Grande-Bretagne faute de fret.

Nous cotons à la tonne, au char, sur rails à Montréal:

Foin pressé No 1	8.50	0.00
Foin pressé No 2	7.25	7.50
Foin mélangé de trèfle	6.25	6.50
Foin de trèfle pur	5.50	6.00
Paille d'avoine	4.00	4.25

**PEAUX VERTES**

Les prix sont sans changements et fermes.

Peaux de Montréal, Boeuf No 1, 12 à 13c.; No 2, 11 à 12c.; No 3, 10 à 11c.; veau, No 1, 15c.; No 2, 13c.; peaux de mouton, \$1.00; cheval, No 1, \$2 et No 2, \$1.50.

Peaux de la Campagne: boeuf, No 1, 12c.; No 2, 11c.; No 3, 10c.; veau, No 1, 15c.; peaux de mouton, \$1.00.

**ANIMAUX DE BOUCHERIE**

Marché assez bon.

Nous cotons:

Boeufs vivants . . . les 100 lbs.	4.50
Boeufs abattus . . . les 100 lbs.	7.50
Taureaux vivants . . les 100 lbs.	2.50
Taureaux abattus . . les 100 lbs.	5.00
Veaux vivants . . . la pièce	
Veaux abattus . . . les 100 lbs.	10.00
Agneaux vivants . . les 100 lbs.	5.00
Agneaux abattus . . les 100 lbs.	6.00
Porcs vivants . . . les 100 lbs.	7.00
Porcs abattus . . . les 100 lbs.	9.00

### PORCS ABATTUS

Avez bonne demande pour les porcs abattus à la campagne; on désireait une température plus froide pour donner plus d'activité à ce commerce.

On cote en lots de détail de 8 à 8 1-4c. la lb.

### VOLAILLES ET GIBIER

Les volailles se vendent avec des écarts de prix assez sensibles, suivant qu'elles sont plus ou moins engraisées avant leur mise sur le marché.

Le chevreuil est à prix plus bas et tend à baisser davantage par suite des forts arrivages.

Nous cotons à la lb.:		
Poules	0.08	0.10
Poulets	0.10	0.11½
Dindes	0.13	0.15
Oies	0.08	0.09
Canards	0.12	0.13
Chevreuil [bête entière]	0.06	0.00

Les sardines de la marque "Brunswick" ne craignent nullement la comparaison avec les sardines de toute autre marque pour les soins apportés à leur préparation. Les détaillants peuvent les mettre en stock en toute confiance, car elles sont d'une vente facile étant fort appréciées des consommateurs.

Les ventes à l'encan de marchandises de MM. Benning & Barsalou sont toujours très suivies par le commerce, celle de mercredi prochain, 22 Novembre qui comprend: couvertes, corps et caleçons, manteaux de dames, chapeaux feutre, pardessus, bas et chaussettes, gants, mitaines, claques, chaussures et pardessus, manteaux, collerettes, casques et manchons en fourrures devra attirer bon nombre de marchands.

Les ventes d'immeubles à l'encan organisées par cette même maison obtiennent un légitime succès; celle qui doit avoir lieu le lundi, 27 Novembre comprend plusieurs lots bâtis et non bâtis très bien situés qui seront recherchés par les acheteurs en perspective.

En raison d'une demande toujours croissante et sans précédent pour les conserves "Quaker", MM. Mathewson's Sons peuvent à peine suffire à remplir les ordres qu'ils reçoivent actuellement.

### Offre Gratuite aux Bouchers.

Nous avons reçu une communication de M. C. S. Page, Hyde Park, Vermont, qui nous autorise à dire à ceux de nos lecteurs qui sont Bouchers ainsi qu'à ceux qui ont un intérêt dans le commerce des Peaux que, s'ils lui envoient une carte postale portant leur nom et leur adresse en mentionnant qu'ils ont lu cette note dans le Prix Courant, il inscrira leur nom sur la liste de ses clients et leur enverra gratuitement, port payé, et de temps en temps suivant leur émission, ses Bulletins des Peaux (Hide Bulletins) qui donnent les hauses et les baisses du marché des Peaux de Boeuf, Peaux de Veau, Peaux de Cheval, suifs, Os, Résidus, etc.

M. Page est dans le commerce des Peaux depuis plus de cinquante ans et a la réputation d'un homme à la responsabilité duquel on peut se fier.

### CITRON ESSENCE

En vente à \$1.00 la livre fluide, par Jules Bourbonnière. Téléphone Bell, Est 1122, Montréal.

### LE PETROLE

Les récents événements de Bakou avaient d'abord éveillé quelques inquiétudes parmi les consommateurs de pétrole, qui sont aujourd'hui l'unanimité des habitants du monde civilisé. Allait-on manquer de pétrole, ou du moins cette huile allait-elle devenir assez rare, sur nos marchés, pour augmenter considérablement de prix? On s'est assez vite rassuré en réfléchissant qu'avec les moyens actuels de transports internationaux, si le pétrole faisait défaut au Caucase, on pourrait vite s'en procurer ailleurs.

Mais ne doit-on pas envisager, pour une époque quelconque dans l'avenir, l'assèchement des sources de pétrole, comme l'épuisement des mines de charbon?

Notre distingué confrère, M. Hugues Leroux, traitait dernièrement cette question avec les conclusions les plus rassurantes:

Certes, la consommation du pétrole augmente sans cesse en tant que substance à éclairer et à brûler. L'automobilisme en fait un usage important et le pétrole peut être demandé dans des proportions invraisemblables, si ce liquide remplace de plus en plus le charbon pour le chauffage des chaudières à vapeur. On sait que l'Angleterre, toujours pratique, apprécie la supériorité de ce mode de combustion pour ses engins maritimes et qu'elle prend des dispositions en conséquence.

De fait, au point de vue de la légèreté, du volume réduit, de la mise en pression instantanée et surtout du rendement abondant en vapeur, une chaudière construite pour brûler du pétrole peut être estimée autant que tout autre appareil à tubes d'eau brûlant du charbon. Bien entendu, ce pétrole n'est pas celui, raffiné, dont on se sert pour l'éclairage et qui, privé de ses qualités essentielles, produit de la fumée et peu de chaleur. Ce sont les huiles lourdes, les résidus de la distillation ou l'huile dense de goudron mêlée au pétrole léger, hydrocarbure de naphte, de mazut, d'oktaris ou autres, que brûlent les chaudières pétrolières. Celles-ci ne sont pas encore d'usage très répandu en France.

Cependant, en passant, indiquons que les importations de pétrole brut chez nous atteignent environ 3,400,000 hectolitres annuellement, dont 1,300,000 hectolitres venant de Russie; nous recevons en pétrole raffiné et essence 700,000 hectolitres, dont 240,000 hectolitres de la Russie. A Marseille seulement, la Russie expédie 20,000 barils de pétrole brut et les Etats-Unis nous en envoient 130,000. A Port-de-Bou et à Saint-Louis-du-Rhône, le pétrole américain est importé exclusivement.

**"Elite"**

**CHOCOLAT**  
Non Sucré

**DES EPICIERS**  
POUR TOUS LES

**Besoins de la Cuisine**  
Tablettes de ¼ lb

FABRIQUÉ PAR

**JOHN P. MOTT & CO.,**  
HALIFAX, N. S.

**J. A. TAYLOR, Agent, MONTREAL.**

**SIROP du Dr KINOT**

COMPOSÉ DE

**Goudron, d'Huile de Foie de Morue  
et des meilleurs Expectorants connus**

Ce Sirop guérit en quelques jours  
**RHUME, BRONCHITE, ENROUEMENT, EXTINCTION DE VOIX, ASTHME, COQUELUCHE, CROUP, CATARRHE D'ESTOMAC, la GRIPPE, etc.** Il guérira aussi la **CONSOMPTION** dès les premières périodes.

Supérieur à tout autre pour les Affections Pulmonaires.

DISTRIBUTEURS GÉNÉRAUX:

**LAPORTE, MARTIN & CIE,**  
Limitée,  
**MONTREAL**

**CAFÉ MOCHA ET JAVA**

**"Prince of Wales."**



**"Prince of Wales" gagne du terrain chaque jour.—Le public sait quand il obtient le Café qu'il aime—du Café réellement délicieux.—Cela aide aussi le Marchand.**

**S. H. & A. S. EWING,**  
Etablis en 1845

**Montreal Coffee & Spice Steam Mills,**  
53 et 55, rue Côté, Montréal.  
Coin de la rue Lagauchetière.

mais en moins grande quantité qu'à Marseille.

A côté des grands pays pétrolifères, beaucoup de contrées pourraient fournir l'utile combustible. Plusieurs provinces du Japon en possèdent. Environ 1.500 puits sont en activité dans le district d'Échigo. Le pétrole qu'on en extrait est de couleur sombre, dense et pesant.

En Birmanie, les plaines de l'Irraouaddy sont connues depuis très longtemps pour être productrices de pétrole; les indigènes en usaient avant que les Anglais n'y missent la main dessus.

La Galicie est très riche en ozokérite, qui est du pétrole solidifié à la température ordinaire et fusible à la température de 60 degrés; près de 30.000 tonnes de cette matière sont, chaque année, tirées de la terre.

Puis c'est encore le Pérou, où l'asphalte et le bitume alimentent l'industrie minérale de Zoristos.

Les Célèbes, Java, Sumatra et Bornéo ont des gisements de pétrole qui se manifestent par de véritables volcans de boue. En certains points de ces territoires, il suffit de creuser le sol à quelques mètres pour provoquer le jaillissement.

La Nouvelle-Zélande est aussi le réceptacle de géysers, de solfatares et d'éruptions boueuses, dont l'activité est très grande dans tout le nord de l'île; l'asphalte, la terre et le pétrole sont mêlées à des matières en fusion et à de l'eau bouillante. Evidemment, ces phénomènes sont l'indice de couches pétrolifères dans les terrains sous-jacents.

Les géologues prétendent qu'il y a là des réserves encore plus considérables que celles de Pensylvanie et du Canada. Ils assurent, par exemple, que le Sud de la Bolivie égalerait les puits de l'Amérique du Nord en sources de pétrole.

Mais les géologues se trompent parfois. Le savant russe Mendeleef professait que la formation de l'huile minérale n'est pas due au travail des siècles passés et que la nature distille chaque jour dans son sein de nouvelles masses de précieux liquide. Déduction: les sources de pétrole existeront toujours. Cette théorie a été abandonnée. Entre autres contradicteurs autorisés, le Suisse Daccard a démontré que le pétrole, l'asphalte, le bitume et généralement tous les hydrocarbures souterrains ont une origine organique et pas du tout minérale, en différents termes, qu'ils ne proviennent pas de formations présentes et continues dans les profondeurs terrestres, mais de dépôts anciens remontant aux époques géologiques.

Ces dépôts ont donc pour destinée, comme ceux de la houille, de s'épuiser sans retour. On en a la preuve par de

nombreux puits américains et russes tatis irrémédiablement.

Toute la question est de savoir si un épuisement aussi radical est prochain pour l'ensemble de la production. D'après l'énumération faite plus haut des territoires pourvus de pétrole, il est permis de répondre hardiment que la perspective de manquer de cette substance peut être renvoyée au delà de plusieurs siècles. L'industrie humaine saura aviser lorsqu'il sera temps. Et d'ici là on aura peut-être trouvé autre chose pour faire de la force et de la lumière.

LE CAFE MOCHA

Le consul Masterson d'Aden, en Arabie, fournit un rapport sur le café Mocha, qui intéressera le commerce, dit "Grocery World."

M. Masterson explique comment la culture du Mocha est limitée et le soin pris par les autorités locales pour empêcher que d'autres cafés lui soient substitués et soient expédiés d'Aden comme Mocha.

Peu importe, dit le consul, les facilités plus grandes aujourd'hui qu'autrefois pour transporter le café et le mettre sur le marché, ou les plus grandes connaissances qu'ont les planteurs sur la meilleure manière de cultiver le café, la production du café Mocha demeure stationnaire ou même diminue avec les années; et, à moins qu'une révolution complète ne se produise dans la culture, le transport et la mise sur le marché, la production ne changera pas ou ira même constamment en déclinant.

Dans les pays favorisés, où les plantations de café sont étendues, la main-d'œuvre bon marché et où on emploie toutes sortes d'appareils mécaniques pour décortiquer, nettoyer, trier et emballer, les prix diminuent peu à peu chaque année, une plus grande quantité de café arrive sur le marché en raison de ces appareils, et, à mesure que la production augmente dans les autres pays, celle du café Mocha diminue peu à peu.

En égard à la façon dont ce café est produit aujourd'hui, il est à peu près aussi bon marché qu'il peut se bien vendre, et toute personne connaissant le marché du café sait que le prix du Mocha a moins varié, pendant les dix dernières années, que celui de tout autre café et que, si même le prix d'autres cafés a été constamment en diminuant, la valeur du Mocha n'a pas suivi la même marche proportionnellement, parce que, à moins que les conditions changent, ce prix est maintenant aussi bas qu'il peut être.

Au contraire de la culture du café dans d'autres pays, où nous pouvons, sans grande difficulté, avoir des rensei-

**POUDRE A PATE**  
**EAGLE**  
DEMANDEZ-LA A VOTRE MARCHAND DE GROS.  
**J. H. MAIDEN,**  
MONTREAL.

**LA FARINE PRÉPARÉE**  
(Self-Raising Flour)  
**DE BRODIE & HARVIE**  
est aujourd'hui la farine préférée des ménagères. Elle donne une excellente pâtisserie, légère, agréable et recherchée par les amateurs. Pour réussir la pâtisserie avec la farine préparée de Brodie & Harvie, il suffit de suivre les directions imprimées sur chaque paquet.  
**10 et 12 Rue Bleury, MONTREAL.**

**Robinson's**  
Patent **Barley**  
POUR LES ENFANTS  
Le Barley Robinson, recommandé par le célèbre DR H. PYE (HEVASSE), est supérieur à tout autre aliment. Pendant les jours d'été, on ne craint pas les maladies d'enfants quand Robinson's Barley est donné aux enfants.  
**FRANK MAGOR & CO.**  
403 Rue St-Paul MONTREAL.



**LE BUREAU DU JOUR**  
Toutes les combinaisons nécessaires pour rendre un bureau pratique, abrégeant l'ouvrage et économique se trouvent dans ceux que nous manufacturons. Sous le rapport de la matière première, de la construction, du fini et de l'utilité de la durée et du dessin, ils devancent toutes les autres marques. Ils transforment tout bureau en un bureau plus confortable. Notre catalogue fournit tous les renseignements.  
**Canadian Office and School Furniture Co., Limited,**  
Preston, Ont. Can.  
Ameublements pour Bureaux, Ecoles, Eglises et Loges.

gnements complets sur la récolte, ce qu'elle rendra probablement et l'état dans lequel se trouve chaque plantation, la culture du café Mocha est faite par les Arabes dans la contrée montagneuse de l'Arabie, où n'a encore pénétré aucun blanc, où l'on ne connaît ni statisticiens, ni évaluateurs de récoltes. Là il n'y a pas de grandes plantations comme nous en connaissons ailleurs; chaque Arabe possède quelques cafés autour de sa petite maison et récolte assez de café pour son usage personnel et pour échanger contre d'autres commodités.

C'est pourquoi c'est une opération lente et difficile de recueillir auprès de centaines de personnes assez de café pour charger une caravane. Les marchés d'Aden et d'Hodeida sont situés à des centaines de milles du pays où croît le café, et le voyage pour arriver à ces marchés dure plusieurs semaines.

La préparation du café pour le marché est faite d'une manière primitive, et chacun peut se rendre compte que ce café cultivé, transporté et mis sur le marché de cette façon ne peut pas rivaliser avec du café récolté dans des conditions plus favorables. On peut aussi voir que le Mocha doit être d'un prix plus élevé et que ce prix est forcé de rester stationnaire, tant que de telles conditions règnent.

Les exportations de Mocha du port d'Aden ont eu des fluctuations dans les dix dernières années; mais elles ont peu à peu décliné avec une reprise quelquefois. La production en 1895-1896 a été considérablement plus élevée que celle de 1904-1905. Cette grande diminution s'explique facilement par le fait que la peste bubonique a été très mauvaise et a arrêté de nombreuses caravanes. Cette même raison explique également la faible exportation en 1900-1901, car à cette époque il y a eu aussi épidémie de peste bubonique.

Deux autres causes ont aussi contribué à la faible exportation de l'année dernière, ce sont: la guerre entre les Arabes et les Turcs dans le Yémen et une famine qui a sévi à cette époque.

La France, excepté dans l'année 1898-1899, a toujours tenu la tête dans l'importation du café Mocha; elle a été suivie des Etats-Unis, du Royaume-Uni et de l'Allemagne. Le gouvernement local et la Chambre de Commerce d'Aden ont pris les précautions nécessaires pour protéger dans leur commerce les marchands de café de l'endroit. Aucun café étranger ne peut être réexpédié d'Aden; aucun café ne peut être expédié de ce port comme Mocha, à moins que ce ne soit du Mocha véritable. S'il se produit quelque altération ou mélange, cela se fait après que le café a quitté Aden.



Les  
**Confitures,**  
Les **Gelées**  
et la  
**Marmelade**  
d'Orange  
d'**UPTON**

sont les meilleures.

**ROSE & LAFLAMME**

Agents de vente pour l'Est.

400, rue St-Paul, Montréal.

**Nazaire Turcotte & Cie.**

Importateurs

**Thés, Liqueurs & Epiceries.**

Québec,

Canada.

**45 DES PLUS HAUTES RECOMPENSES**

En Europe et en Amérique

**Les CACAOS et CHOCOLATS**

Purs, de Haut Grade

— DE —

**Walter Baker & Co.**

LTD.



Marque de  
Commerce.

Leur Cacao pour le Déjeuner, est absolument pur, délicieux, nutritif et coûte moins de 1 cent par tasse.

Leur Chocolat Premium No. 1. Enveloppes Bleues, Etiquettes Jaunes, est le meilleur chocolat nature sur le marché, pour l'usage de la famille.

Leur Chocolat Caracas au sucre est le plus fin chocolat à manger qui soit au monde.

Un livre de recettes de choix, en Français, sera envoyé à toute personne qui en fera la demande.

**Walter Baker & Co., Ltd.**

Etablis en 1780

**DORCHESTER, MASS.**

Succursale, 86 rue St-Pierre,

**MONTREAL**

## Avis de Faillite

IN RE

A. ST-DENIS, 918 rue St-Denis, Montréal.

Les soussignés vendront par encan public, à leurs salles de ventes, No 69 rue St-Jacques,

VENDREDI, 1er DECEMBRE 1905,

à 11 hrs. a. m.

LOT 1—Stock de merceries et de vêtements pour messieurs ..... \$4,015.30

LOT 2—Fixtures de magasin, comprenant cash register ..... 270.00

Conditions: argent comptant. Un dépôt d'au moins 10 p.c. sera exigé sur adjudication

Le magasin sera ouvert à l'inspection le jour avant la vente et toutes informations peuvent être obtenues des soussignés.

WILKS & MICHAUD.

Curateurs conjoints.

205 rue St-Jacques.

MM. MARCOTTE FRERES,

Encanteurs.

**VANILLE ESSENCE**

En vente à \$1.00 la livre fluide, par Jules Bourbonnière. Téléphone Bell, Est. 1122, Montréal.

La bonne publicité et le gros bon sens sont cousins au premier degré.

**The Archambault Oyster Co**

194½ Rue St-Charles Borromée.

MONTREAL.

TEL BELL EST 1765.

TEL. MARCHANDS 365.

La maison la plus importante du continent dans le commerce des Huîtres.

Réputée pour sa courtoisie envers la clientèle et sa promptitude de ses livraisons.

Alfred Ont., 18 juin 1904  
S. VESSOT & CIE., Joliette.

Nous sommes très satisfaits de votre moulange, une 13". Nous avons moulu près de 6,000 minots avec les mêmes meules que nous avons mises sur la moulange vers les derniers jours de mars. Nous les avons aiguisées une seule fois et elles sont encore en bon ordre. Nous moulons 40 minots de moulée fine à l'heure.

La moulange marche avec un engin de 15 forces et nous dépensons trois quarts de corde de bois mêlé par jour.

PARISIAN & FARRELL.

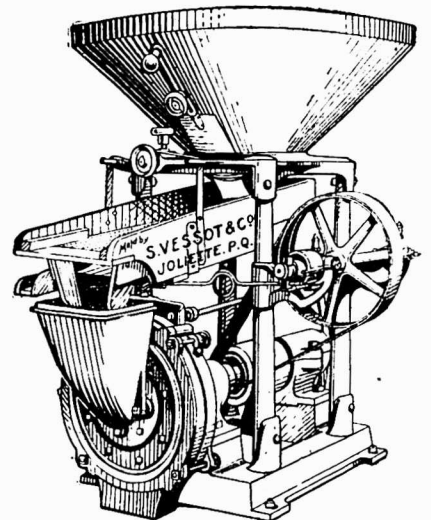

La Moulange **CHAMPION**

fait beaucoup de moulée en peu de temps, donne satisfaction aux cultivateurs et autres de... l'eau au moulin.

**S. VESSOT & CIE.**

Manufacturiers

Joliette, P. Q.

L'AGRICULTURE AU JAPON

Les Japonais sont non seulement de bons soldats, mais aussi de bons agriculteurs.

Les fermes-écoles sont nombreuses au Japon; on en comptait 50 en 1900. L'Institut de Sapporo en possède huit qui forment une superficie totale de 6,056 hectares; l'une d'elles sert spécialement aux travaux pratiques des élèves et à divers essais de culture.

Après l'Institut et les fermes-écoles, les soldats-laboureurs établis au nombre de 2,500 avec leurs familles, dans certaines régions incultes de l'île de Hokkaïdo, ont rendu de précieux services. Chacun reçoit une concession de 5,000 tsubo de terre, et ils ont transformé déjà quatre millions de tsubo restés jusqu'alors en friche.

Quant à l'agriculture proprement dite, dit M. Victor du Bled dans l'*Eclair*, elle a depuis vingt-cinq ans réalisé de sensibles progrès. Le riz, le harrier, le thé voilà les trois principales sources de la richesse du Japonais; le riz est son pain, son vin et son eau-de-vie.

L'agriculture, considérée au Nippon comme un devoir religieux, occupe 23 millions de personnes, plus de la moitié de la population; celle-ci l'aime, la respecte, et, comme symbole de ces sentiments, le Mikado lui-même, dans une tenue modèle, cultive de ses mains, on est censé cultiver chaque jour quelques plants de céréales. Avis aux chefs d'Etat européens.

La terre est très friable en ce pays et des voyageurs ont pu affirmer sans trop d'exagération que quatre forts chiens attelés y feraient la même besogne que deux gros boeufs dans nos sols durs. Ceci explique les déceptions causées par l'emploi des machines en ce pays, des instruments aratoires achetés 100 francs en Amérique ne trouvaient pas d'acheteur à 7 francs quelques années après. Les chevaux nippons sont trop petits, la terre légère des champs rizières ne semble point propre aux machines de grande culture, telle qu'on la pratique dans le Nouveau-Monde. Et comme les habitants de la Louisiane et

le Texas essaient sur une large échelle la culture du riz, comme chez eux un homme peut labourer par an jusqu'à 200 acres ou 10 tcho carrés, et qu'au Japon, où le paysan n'a que ses bras, il arrive à cultiver qu'une rizière d'un tcho carré (environ 99 ares), c'est là une menace de surproduction qui, justement, inquiète les économistes de ce pays; ils aussi conseillent-ils à leurs compatriotes de se consacrer davantage à l'industrie séricicole, industrie surtout précieuse et pour laquelle ils ne peuvent redouter aucune concurrence sous le rapport de la qualité.

Téléphone Bell Main 3109

# DION & CIE,

604 Rue St-Paul, Montréal

MARCHANDS DE

## Beurre, Fromage, Œufs

Et autres Produits de la Ferme.

Négociants en toute espèce de Fournitures de Beurreries et Fromageries.

RÉFÉRENCES :  
BANQUE DES MARCHANDS DU CANADA.

## "La Manufacture de Biscuits"

DE

### St-Hyacinthe, P. Q.

Langevin & Frère  
Propriétaires.

TEL. BELL 197

Toutes les lignes de Biscuits  
Spécialement les

**BOSTON, PETIT THE,**  
**ROYAL THE, SODA,**  
**et VILLAGE.**

La qualité et les prix défient toute compétition.

**Demandez nos prix**

Une commande d'essai vous convaincra de nos avancées.

## Vernis de haut grade

Médaille d'Or Paris 1900.

Poli Diamond, Noir Peerless, Boulevard Russet, Noir et Tan Eureka, Liquide et Pâte combinés Diamond

**Manufacturés au Canada.**

Demandez nos prix.

### American Dressing Co.,

MONTREAL.

**NOUVELLE IMPORTATION ALBUMS PHOTOGRAPHIQUES.**

Nouveaux modèles dans différents formats. Reliures de fantaisie et variées.

**ALBUMS CARTES POSTALES.**

Formats variés. Nouvelles reliures de 100, 200, 300 et 400 cartes. Prix spéciaux pour le Commerce.

**CARTES DE NOËL ET DU JOUR DE L'AN.**

Assortiment varié par collections assorties de 12 à 50 cartes par collection. \$2.00, \$3.00, \$5.00 à \$10.00 la boîte assortie.

**La Compagnie J.-B. ROLLAND & Fils.**

6 à 11, rue St. Vincent, MONTREAL.

D'après la statistique de 1901, la récolte du riz a été de 46 millions de kokou (le kokou dépasse un peu 180 litres), ce qui, au prix moyen de 12 yen le kokou, représente une valeur de 552 millions de yen, et en ajoutant le produit des bois, forêts et pâturages, on obtient un milliard environ de yen.

Les prairies artificielles et naturelles jouent là-bas un rôle bien secondaire. On ne buvait pas de lait, on le considérait comme du sang blanc; même aujourd'hui, la consommation demeure très faible du lait, plus insignifiante en beurre, presque nulle en fromage. Le préjugé était très fort, mais grâce aux conseils des médecins, il commence à disparaître; depuis quelques années on importe des vaches étrangères, short-orn, holstein, ayrshire, jersiaise; les Trappistes français de Tobetzu, près de Hakodaté, ont transformé en pâturages une partie des terrains concédés par le gouvernement, y nourrissent un beau troupeau de vaches, presque toutes d'origine normande, produisent un beurre excellent qu'ils expédient à Tokio. De l'autre côté d'Hakodaté, des religieuses françaises se livrent aussi à la colonisation agricole et s'adonnent avec succès à la fabrication des fromages. Jusqu'ici une grande partie du lait du beurre sert à alimenter les hôpitaux, l'antendance, les bâtiments de passage, la colonie étrangère; mais l'élan est donné; gouvernement, particuliers, instituts, fermes-écoles, travaillent énergiquement à améliorer le bétail indigène, et ils réussiront sans doute à amener la mode du lait dans un pays qui a adopté tant d'autres modes exotiques.



Le ministère des travaux publics recevra jusqu'à vendredi, 1er décembre 1905, inclusivement, des soumissions pour la construction d'un Dépôt Postal Pneumatique Central à Montréal, Qué., lesquelles devront être cachetées, adressées au soussigné et porter sur leur enveloppe, en sus de l'adresse, les mots: "Soumission pour un Dépôt Postal Pneumatique Central, Montréal, P. Q."

On peut consulter les plans et devis et se procurer des formules de soumission au ministère des travaux publics, et au bureau de M. Maurice Perrault, architecte, Montréal, Qué.

Les soumissions devront être libellées sur les imprimés que le ministère fournit à cette fin et devront porter la signature des soumissionnaires.

Un chèque égal à dix pour cent (10 p.c.) du montant de la soumission, à l'ordre de l'honorable ministre des travaux publics et accepté par une banque à charte, devra accompagner chaque soumission. Ce chèque sera confisqué si l'entrepreneur dont la soumission aura été acceptée refuse de signer le contrat d'entreprise ou n'exécute pas intégralement ce contrat.

Les chèques d'ont on aura accompagné les soumissions qui n'auront pas été acceptées seront remis.

Le ministère ne s'engage à accepter ni la plus basse, ni aucune des soumissions.

Par ordre.  
**FRED. GELINAS,**  
Secrétaire.

Ministère des travaux publics,  
Ottawa, 8 novembre 1905.

N. B. - Le ministère ne reconnaît aucune note pour la publication de l'avis ci-dessus, lorsqu'il n'aura pas expressément autorisé cette publication.

### AU SUJET DES FALSIFICATIONS DU LAIT

M. le Dr Quesneville vient de publier, dans le "Moniteur scientifique," une très intéressante étude sur les falsifications du lait.

D'après l'auteur, il conviendrait d'être très prudent dans les affirmations chimiques sur la composition du lait, et l'on ne peut que certainement conseiller cette prudence, sans se relâcher cependant d'une surveillance active et permanente que les agissements des fraudeurs rendent tout à fait nécessaire.

Donnons, à titre de document, la nouvelle base d'investigation trouvée par le Dr Quesneville et sur laquelle il conseille de s'appuyer:

Il montre que la benzine dissout les corps gras ajoutés au lait et cela sans toucher au beurre lequel est enveloppé dans une pellicule de matière albuminoïde. Il en déduit une méthode simple

et expéditive, dont on trouvera le "processus" dans le "Moniteur scientifique", pour extraire et mettre en évidence la matière grasse frauduleusement ajoutée au lait. Cela donnait lieu jusqu'à présent à des investigations difficiles et compliquées.

Il y a notamment le "beurre de coco" que l'on mélange avec de la crème fraîche puis que l'on mêle au lait sortant du pis de la vache avec addition d'un peu de bicarbonate de soude pour faciliter l'émulsion et la conservation.

Ce n'est pas que ce soit bien mauvais, du moins en ce qui concerne les adultes, écrit M. Max de Nansouty, dans le journal "Le Temps", mais enfin, lorsque l'on achète du lait, vendu sous le nom de lait, on voudrait bien acheter la sé-

crétion lactée fournie de temps immémorial par les vaches. Les consommateurs sont dans leur droit strict en l'exigeant et tout ce que l'on fait en vue de les protéger est bien fait.

Le poisson est un article intéressant, à l'approche de l'Avent, pour le commerce d'épicerie. Aussi, nous attirons l'attention de nos lecteurs sur l'annonce de M.M. A. Robitaille & Cie qui offrent en ce moment du saumon rouge salé du Labrador et de la truite saumonée.

Cette maison a également en mains quelques barils de lard salé marque "Kenwood", et elle attend cette semaine des raisins de Malaga de Garret & Co ainsi que d'autres sortes de raisins de table en boîtes et quarts de boîtes. Les marchands seront intéressés par les prix qui seront envoyés à ceux qui les manderont.

#### Le Support de dessus d'oreiller "Tarbox."

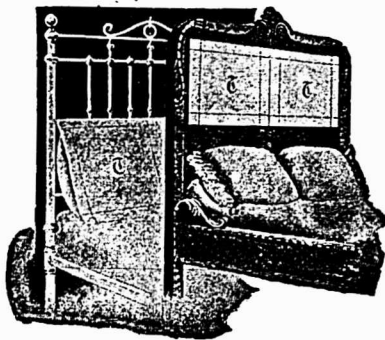

Il se relève sans chiffonner.

**TARBOX BROS.,**

#### Les Supports de Dessus d'Oreillers "Tarbox."

Nous fabriquons des supports de Dessus d'Oreillers et nous désirons votre clientèle. Nous avons la plus grande partie des affaires en Supports de Dessus d'Oreillers et nous voulons les avoir toutes.

Nos Supports "Tarbox" tiennent la tête; faits en deux qualités, dénommées No 1 et No 2.

Si vous ne savez rien à leur sujet, demandez nos illustrations et descriptions.

Notre No 3 est de "l'Ancien Genre Pliant" et est très-bon marché, \$1.50 la douzaine.

Le "Tarbox" ne pile pas et ne chiffonne pas les Dessus d'Oreillers.

**Toronto,**

### Glacières



Nous garantissons que "l'Eureka" fera chaque fois votre affaire. Circulation parfaite, Air parfaitement sec—pur et froid par le temps le plus chaud.

Ecrivez-nous pour avoir notre Catalogue descriptif, notre liste de certificats, et voyez notre garantie.

**EUREKA REFRIGERATOR CO., Limited**  
54 & 56, rue Noble, Toronto, Canada.

Tel. Bell No. 15.

## L. Z. Magnan

Manufacturier de

### Biscuits et Sucreries

MAISON FONDÉE EN 1876

Vingt-huit années d'expérience dans la fabrication des Sucreries et des Biscuits me permettent d'offrir au commerce des produits irréprochables sous le rapport de la fabrication, de la belle apparence des différentes qualités. Mes prix peuvent, tout comme mes marchandises être comparés à ceux de n'importe quelle autre maison dans mes lignes. Je me ferai un plaisir de soumettre des cotations qui commanderont votre attention. Service prompt et poli; attention immédiate; ordres remplis et expédiés sans retard. Envoyez une fois et vous serez si bien servis que vous y retournerez toujours.

## ECONOMIE.

Certaines personnes achètent un thé inférieur parce qu'il est bon marché. Elles pourraient aussi bien acheter un thé bon marché, parce qu'il est inférieur. Même chose, mais **PAS D'ÉCONOMIE** ni d'un côté, ni de l'autre. Avec le Thé

# Blue Ribbon

vous avez **FORCE, AROME, QUALITÉ, VALEUR :**

**VOILA DE L'ÉCONOMIE.**



## COLD STORAGE

Circulation d'air froid et sec, Ventilation parfaite, Température appropriée à la nature des produits à conserver.

Conservation, d'après les méthodes scientifiques les plus approuvées, de

**Beurre, Fromage, Œufs, Fruits.**

Coin des rues des Sœurs Grises et William, Montréal.

M. GOULD, GÉRANT.

PRIX COURANTS.

Dans la liste qui suit, sont comprises uniquement les marques spéciales de marchandises dont les maisons, indiquées en caractères noirs, ont l'agence ou la représentation directe au Canada, ou que ces maisons manufacturent elles-mêmes. Les prix indiqués le sont d'après les derniers renseignements fournis par les agents, représentants ou manufacturiers eux-mêmes.

THE AMERICAN TOBACCO CO.		
Cigarettes	MONTREAL	Le 1000
Richmond Straight Cut..		12.00
Sweet Caporal....		8.50
Athlete.....		8.50
Old Judge.....		8.50
New Light [tout tabac]..		8.50
Sub-Rosa Cigarros [tout tabac]..		8.50
Derby.....		6.55
Old Gold.....		6.30
Prince.....		5.75
Sweet Sixteen.....		5.75
Dardanelles ordinaires ..		12.25
Dardanelles, bouts en liège ou en argent.....		12.50
Mogul Magnum, bouts en papier.		16.00
Murad [turques] bouts en papier.		12.00
Moguls, bouts en papier ou en liège.		12.00
Yildiz [turques]..		15.00
Yildiz Magnums, bouts en papier, en liège ou en or.....		20.00
<b>Tabacs à cigarettes</b>		
Puritan et B C No 1 ..	1/12s..	1.00
Sweet Caporal.....	1/13s..	1.15
<b>Tabac coupés</b>		
Old Chum..	10s..	0.85
Puritan..	11s..	0.85
Lord Stanley, btes ½ lb..		1.05
Meerschaum..	10s..	0.82
Athlete Mixture, btes ½ et ¼ lb..		1.35
Old Gold..	12s..	0.95
Seal of North Carolina..	12s..	0.95
Duke's Mixture.....		0.82

Virginity..... 1.25  
Old Virginia, ppts ½ et 1 lb... 0.72

**WALTER BAKER & CO., LTD, maison fondée en 1780, 45 des plus hautes récompenses en Europe et en Amérique.**

Par lb.  
Chocolat, Prime No. 1, bte 12 lbs \$0 38  
Chocolat à la Vanille, bte. de 6 lbs 0 47  
German Sweet, boîte de 6 lbs .... 0 27  
Breakfast Cocoa, bte de ½, ¼, 1 et 5 lbs. .... 0 43  
Cracked Cocoa, bte de ¼ lb. bte de 12 lbs . . . . . 0 35  
Chocolat sucré, Caracas, boîte de 6 lbs. . . . . 0 37  
Caracas Tablets, 100 paquets, 5 noués ensemble, par boîte . . 3 00  
Chocolat Soluble (Soda chaud ou froid) boîtes de 1 lb. . . . . 0 42  
Gaufrettes Chocolat Vanille, 48 par boîte, la boîte . . . . . 1 56  
Les cotations ci-dessus sont F. O. B., Montréal.

**JULES BOURBONNIERE**  
MONTREAL  
Extraits et Divers.  
Thé de Bœuf — 20 oz — la doz. 3.00  
Thé de Bœuf.. . . . au gallon 6.50  
Celery Bitters [Hôtels] .. . la lb 80  
Jamaica Ginger [Hôtels] .. . la lb. 80  
Vanille, Citron, Noyau, Orange et Fraises.. . . . la lb. 1.00

Eau de Floride.. . . . le gal. 5.00  
Bay Rhum.. . . . le gal. 3.50  
Rose Cold Cream.... le gal. 3.50  
Parfum Lilas d'Italie.. . . la lb. 1.20  
Vaseline Parfumée . . . . . 4 lbs. .65

**BORDEN'S CONDENSED MILK CO.**  
Wm. H. Dunn, Agent, Montréal



Lait Condensé. La cse La doz  
Marque "Eagle" (4 doz.)... 6.00 1.50  
Marque "Gold Seal" (4 doz.) 5.00 1.25  
Marque "Challenge" (4 doz.) 4.00 1.00  
Crème Condensée.  
Marque "Peerless" .. . 4.75 1.20

**BRODIE & HARVIE**  
MONTREAL  
Farines préparées de Brodie la doz  
Red X X X . . . ppts de 6 lbs..... 2.70  
Red X X X . . . ppts de 3 lbs..... 1.40  
Superb . . . . . ppts de 6 lbs..... 2.50  
Superb . . . . . ppts de 3 lbs..... 1.30  
Crescent . . . . . ppts de 6 lbs..... 2.30  
Crescent . . . . . ppts de 3 lbs..... 1.20

Souvenez-vous qu'il y a un Certificat dans chaque boîte de

**Levure Jersey Cream,**

et que dix de ces certificats vous procureront une boîte **GRATUITE** chez tout épiciier de gros du Canada,—

**Levure Jersēy Cream,**

la meilleure au monde.

**J. A. TAYLOR**

Agent, Montréal.

**THE ST. LAWRENCE SUGAR REFINING CO. LIMITED**  
MONTREAL

**Sucres Raffinés**

Fabricant des qualités les plus choisies de ....

**JAUNES EFFLORESCENTS, CAFE NOIR,**  
(BLOOMY YELLOWS) (BRIGHT COFFEE SUGARS)  
**PHENIX, GRANULES**  
(Qualité suivant le granulé) "EXTRA STANDARD"  
**Les meilleurs sur le Marché**



**D. C. BROSSEAU & CIE**

MONTREAL

<b>Cognac F. Geoffroy &amp; Fils</b>	<b>La cse</b>
Une étoffe... 12 qts...	9.00
" " " " 24 pts...	10.00
" " " " 24 flasks...	10.00
" " " " 48 " "	11.00
V. O... 12 qts...	12.50
V. S. O. P... 12 qts...	16.00

**Cognac Ve Darvilly & Cie**

12 Quarts... \$7.25...	24 Pints...	8.25
24 flasks...		8.25
48 flasks ou 48 1/2 pts...		9.25

**L. CHAPUT FILS & CIE,**

MONTREAL

**Champagne Bertin Fils.**

Le panier... qts.	11.00
Le Panier... pts	12.00

**Cognac Boulestin & Cie.**

	<b>La cse</b>
1 cse	5 cses
★... qts	12.00 11.75
★... pts	13.00 12.75
★... flasks	13.00 12.75
★★★... qts	15.00 14.75
V. S. O. P... qts	20.00 19.50
V. V. S. O. P... qts	28.00 27.50

**Cognac Dervos & Cie.**

	<b>La cse</b>
1 cse	5 cses
★... qts	8.00 7.75
★... pts	9.00 8.75
★... flasks	9.00 8.75

**Cognac M. Durand & Cie.**

	<b>La cse</b>
1 cse	5 cses
★★★... qts	5.50 5.25
★★★... pts	6.50 6.25
24 flasks...	6.00 5.10
48 flasks...	7.00 6.75
★★★ 1/2 bouteilles...	6.75 6.50

**Cognac Gonzales, Staub & Cie.**

	<b>La cse</b>
1 cse	5 cses
Quarts...	9.00 8.75
Pints...	10.00 9.75

24 flasks...	10.00	9.75
★... qts	11.50	11.25
★ ★ ★... qts	14.00	13.75
V. S. O... qts	16.50	16.25
V. S. O. P... qts	18.25	18.00

**Cognac V. Pinot & Cie.**

	<b>La cse</b>
1 cse	5 cses
★★★... qts	6.00 5.75
★★★... pts	7.00 6.75
24 flasks...	6.75 6.50
48 flasks...	7.50 7.25
★★★ 1/2 bouteilles...	7.25 7.00
V. O... qts	7.00 6.75
V. O... pts	8.00 7.75

**Rhums.**

	<b>La cse</b>
1 cse	5 cses
Lion... qts.	8.00 7.75
Lion... pts	9.50 9.25
Royal... qts.	11.00 10.75
Saint-Marc... qts.	9.50 9.25
Tom & Topsy... qts.	7.50 7.25
Tom & Topsy... pts.	8.50 8.25

**Thé Noir "Abelle".**

	<b>La lb.</b>
"Bee" ★ paquets 1 lb et 1/2 lbs...	21
"Bee" ★★★...	25
Caisses de 40 lbs, fret payé en quantités de 100 lbs ou plus. Escompte 10% extra en lots de 5 cses et plus.	

**Thé Noir Ceylan "Owl"**

	<b>La lb.</b>
Etiquette Rouge, 1 et 1/2 lb. No 5	20
Etiquette Verte... No 10	26
Etiquette d'Argent... No 15	32
Etiquette Dorée... No 30	40
Caisses de 30 et 60 lbs, fret payé sur quantités de 100 lbs. ou plus.	

**Vin Tonique Dubonnet.**

	<b>La cse</b>
1 cse	5 cses
12 litres...	12.00 11.50

**Whisky Ecossais J. Ainslie & Co. La cse**

	<b>1 cse</b>	<b>5 cses</b>
Ogilvie... qts	7.00	6.75
Ogilvie... 24 flasks	7.75	7.50
Ogilvie... Imp. qts	10.50	10.25
Ainslie... Yellow label	9.00	.....
Ainslie... Ord. flask	10.25	.....
Ainslie... Imp. qts	13.50	.....
Ainslie... White label	9.75	.....
Ainslie... Special	10.50	.....
Ainslie... Extra-Special	12.50	.....
Ainslie... Clynelish [smoky]	13.00	.....
Big Ben... qts	11.00	10.75

**WILLIAM CLARK**

**Conserves MONTREAL La doz**

Compressed Corned Beef... 1s	1.40	2s	2.50
Compressed Corned Beef... 2s	1.70	2s	3.00
Compressed Corned Beef... 6s	1.40	2s	2.50
Compressed Corned Beef... 14s	1.40	2s	2.50
Ready Lunch Beef... 1s	1.40	2s	2.50
Geneva Sausage... 1s	1.70	2s	3.00
Cambridge Sausage... 1s	1.45	2s	2.65
English Brawn... 1s	1.40	2s	2.50
Boneless Pigs Feet... 1s	1.40	2s	2.50
Sliced Smoked Beef... 1s	1.35	1s	2.40
Roast Beef... 1s	1.40	2s	2.50
Pork and Beans avec sauce... 1s	0.50		
Pork and Beans avec sauce... 2s	0.78		
Pork and Beans avec sauce... 3s	1.00		
Pork and Beans Plain... 1s	0.45		
Pork and Beans Plain... 2s	0.73		
Pork and Beans Plain... 3s	0.89		
Pork and Beans, sauce Child... 1s	0.50		
Pork and Beans, sauce Child... 3s	1.00		
Wild Duck, Partridge, Chicken, Veal and Ham patés... 1/2s	1.10		



**SAVON PURET DUR SURPRISE**

VOS CLIENTS apprécieront un savon pur et dur. Recommandez SURPRISE comme la sorte de savon à essayer pour la meilleure valeur.

Manufacturé par

**THE ST. CROIX SOAP MFG. CO.**

ST. STEPHEN. N. B.

45 Rue Bleury, MONTREAL.

Succursales: —Montréal, Toronto, Winnipeg, Vancouver, Indes Occidentales, Terre-Neuve.

**La Qualité qui l'Emporte**

Je sais qu'il faut que je m'attache ferme à la qualité pour retenir ferme la clientèle. Cela m'a rendu extrêmement soigneux dans le choix des fruits pour conserves et extrêmement méticuleux au sujet de l'endroit où se fait la fabrication des conserves. Le résultat—comme vous le savez—est un triomphe pour les Confitures, Gelées et Fruits scellés sous verre de la marque **E. D. S.** La qualité est soutenue par des prix raisonnables et le meilleur service. Que pourriez-vous demander de plus?

Agents pour ces Confitures, Gelées, etc.: The Eby, Blain Co., Limited, Toronto; Wm. H. Dunn, agent pour Montréal et la Province de Québec; Mason & Hickey, 108 Princess St. Winnipeg; agents pour Winnipeg et le Nord-Ouest; Lucas, Steele & Bristol; agents pour Hamilton.

**E. D. SMITH'S**

FRUIT FARMS,

WINONA,

ONT.

Ox Tongue (whole)...	1½s	6.50
Ox Tongue (whole)...	2s	7.00
Ox Tongue (whole)...	2½s	7.50
Lunch Tongue .....	1s	2.75
Imperial Plum Pudding. ....		1.00
<b>Potted Meats</b>	<b>La doz</b>	
Ham, Game, Ha'e, Chicken,		
Turkey, Wild Duck, Tongue,		
Beef. ....	¼s	0.50
Chicken, Ham and Tongue. ....	½s	1.00
<b>Soupes</b>	<b>La doz</b>	
Mulligatawny, Chicken, Oxtail,		
Kidney, Tomato, Vegetable,		
Julienne, Mock Turtle, Con-		
sommé, Pea, Bean, Purée, pints.		1.00
Mince Meat. Ditto quarts.		2.00
[Tins fermées hermétiquement.]	<b>La doz</b>	
1s 90c. 2s \$1.95 3s 2.90 4s 3.90 5s 4.90		
<b>F. COURSOL</b>	<b>MONTREAL</b>	
La Peptonine. ....	la doz.	2.40

<b>THE COWAN CHOCOLATE CO.</b>		
Cacaos. TORONTO & MONTREAL <b>La doz</b>		
Hygiénique, tins ¼ lb. ....		2.00
Perfection, tins 5 lbs. ....	la lb.	0.50
Perfection, tins ½ lb. ....	la doz.	2.40
Essence de cacao sucré, tins ½ lb		1.80
Imperial Dutch .....	¼ lb.	90
Chocolate powder, boîtes de 10,	<b>La lb</b>	
20, 30 lbs. ....		25
Cacao Soluble, boîtes 10, 20, 30 lbs.		20
Cocoa Nibs. ....		35
Cocoa Shells. ....		05
<b>Chocolat</b>	<b>La lb</b>	
Diamond. ....	¼ et ½ lb.	25
Diamond. ....	8s	28
French Diamond. ....	6s	22
Queen's dessert. ....	¼ et ½ lb.	40
Queens dessert. ....	6s	42
Parisien, morceau à .....	5c	30
Royal Navy. ....	¼ et ½ lb.	30
Caracas pur. ....	¼ et ½ lb.	40

Perfection. ....	¼ et ½ lb.	30
Rock sucré. ....		30
Au lait, cartons 6 dozs. ....	la doz.	45
Au lait, boîtes 3 et 6 dozs. ....	la doz.	85
Bâtons à lc. ....	la gr.	1.00
<b>Confections Cowan</b>	<b>La doz</b>	
Cream Bars. ....	gds 6 à la boîte.	2.25
Cream Bars. ....	pts 6 à la boîte.	1.35
<b>DEMERS, FLETCHER &amp; CIE</b>		
<b>MONTREAL</b>		
Champagne A. J. Lecluse. ....	qts. pts.	
Carte Blanche. ....	11.50	13.50
Carte d'Or. ....	16.00	18.00
Cognac B. Vert & Cie. ....	<b>La Cse</b>	
Special Dark. ....	qts.	9.00
Special Pale. ....	qts.	9.00
*. ....	qts.	11.00
V. O. ....	qts.	18.00
V. S. O. P. fine Champagne. ....	qts.	24.00

<b>Eaux: — Bassin de Vichy</b>		
Source du Chalet. ....	50 btles.	8.00
Soda Vichy. ....	100 btles.	8.50
Liqueurs fines:—Gust. Picou. ....	<b>La cse</b>	
Liqueur du Couvent, Verte—litres.		15.00
Liqueur du Couvent, Jaune—litres.		14.00
Picoutine. ....		15.00
Curacao Blanc et Rouge. ....		10.00
Crème de Cacao. ....		12.00
Kummel Crystalisé. ....		9.50
French Cocktail. ....		10.00
Anisette Amsterdam. ....		10.00
Maraschino. ....		10.00
Crème de Menthe. ....		12.00
Cherry Brandy. ....		10.00
Grenadine. ....		7.50
Mandarin Extra Pure. ....		7.50
Rhum — L. Jusselain	<b>La cse</b>	
Rhum Vierge. ....	qts.	12.00
Vin Beaujolais—M. Desalles. ....	qts. pts.	
Moulin à Vent. ....	8.00	9.00

<b>Vin Bourgogne—C. Charton &amp; Fils.</b>		
	qts.	pts.
Pommard. ....	8.00	9.00
Chambertin. ....	9.50	10.50
Nuits. ....	8.50	9.50
Pommard Mousseux. ....	8.00	9.00
<b>Vin Tonique</b>		
Royal Muscat. ....		8.00
Liqueur Advocaat — Van Dijk. ....		10.00
Quinquina des Princes. ....		10.50
<b>Whiskey Ecossais—P. McDonald &amp; Co.</b>		
Lord of Isles—Special. ....	la cse.	9.50
Lord of Isles—Extra Sp. ....	qts.	10.50
Lord of Isles—Sp. Liqueur. ....		11.50
Lord of Isles—Ext. Sp. Liqueur. ....		18.50
<b>J. M. DOUGLAS &amp; CO.</b>		
<b>MONTREAL</b>		
Blous à laver. ....	<b>La lb.</b>	



"Blueol", boîtes 10 lbs, 50 pqt de 4 carrés. 15c. "Sapphire," boîtes de 14 lbs, pqt de ¼ de lb, 12½c. "Union," boîtes de 14 lbs, pqt de ¼ et 1 lb, 10c

**THE DUNCAN CO.**

Caisse de 60 barres. .... 2.40  
Cse de 100 barres. .... 4.00

Prix par quantités sur demande

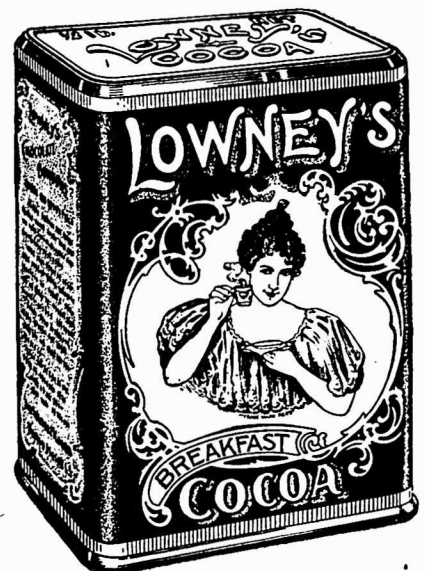

**Il Attire la Clientèle chez les Epiciers**

L'arôme particulièrement riche, la qualité exquise, et la Pureté absolue du Cacao de Lowney le distingue de tous les autres. C'est un produit naturel; qui n'a subi aucun "traitement" aux alcalis ou autres ingrédients chimiques: il ne contient pas de farine, d'amidon, de coques de cacao moulues, ou de matières colorantes; rien que la partie nutritive et digestive du plus beau choix de fèves de cacao. Un article de vente rapide, et qui donne du profit aux marchands.

The Walter M. Lowney Company, 417, Commercial street, BOSTON, MASS.  
SUCCURSALE AU CANADA: 530 rue St-Paul, Montréal.

M. le Pharmacien—N'emcombrent pas vos tablettes d'imitations qu'aucun verbiage et qu'aucune réduction de prix n'en feront partir.

== Le ==

**Sirop de Mathieu**

au Goudron et à l'huile de Foie de Morue

est un remède réel pour la TOUX, et on ne l'a jamais vu ne pas réussir. Nous vous amenons les clients par notre publicité. Offrez à vos clients les Poudres "Nervine" de Mathieu pour le mal de tête et faites-vous en des amis réels.

**J. L. MATHIEU CO., LIMITED.**  
PROPRIETAIRES.  
SHERBROOKE, QUEBEC.

**The EDWARDSBURG STARCH CO. Ltd**  
MONTREAL

Empois de buanderie		La lb
No 1 Blanc ou Bleu, cartons 4 lbs..	03½	
No 1 Blanc ou Bleu, cartons 3 lbs..	06½	
No 1 Blanc, barils et petits barils..	05	
Canada Laundry..	04½	
Silver Gloss, btes à coulisses, 6 lbs..	07½	
Silver Gloss... canistres de 6 lbs.	07½	
Kegs Silver Gloss, gros crystal, — au quart..	06½	
Edwardsburg's Silver Gloss, paquets de 1 lb..	07½	
Benson's Satin... cartons de 1 lb.	07½	
Canada White Gloss, ppts de 1 lb..	04½	
Benson's Enamel, par boîte \$1.25 et 2.50		
Empois de cuisine		
Benson's Celebrated prepared Corn, Boîtes de 20 et 40 lbs..	06½	
Canada Pure Corn Starch, boîtes de 20 et 40 lbs..	06½	
Empois de riz "Edwardsburg"		
No 1 blanc.. cartons de 1 lb.	10	
No 1 blanc ou bleu, morceaux, boîtes de... 4 lbs	08½	
Sirop fin de table "Edwardsburg"		
Quarts... la lb.	02½	
½ Quarts... la lb.	02½	
¼ Quarts... la lb.	03	
Seaux de 38½ lbs.. le seau.	1.80	
Seaux de 25 lbs... le seau.	0.90	
La cse		
Canistres de 2 lbs. 2 doz à la cse.	1.90	
Canistres de 5 lbs. 1 doz à la cse.	2.35	
Canistres de 10 lbs. ½ doz à la cse.	2.25	
Canistres de 20 lbs. ¼ doz à la cse.	2.10	
Canistre émaillé. . . 2 doz à la cse	2.40	



**THE EAGLE MANUFACTURING CO.**  
MONTREAL

Poudres à Pâte.		La doz.
Eagle—cse 48, tins 5c..	45	
Eagle—cse 48, tins 10c..	75	
Eagle—cse 24, tins 25c..	2.25	
Maple Leaf—cse 48, tins 5c. ½ lb..	45	
Maple Leaf—cse 48, tins 10c. ½ lb..	75	
Maple Leaf—cse 48, tins 15c 1 lb.	1.25	
Empois "San Toy".		La cse
Caisses 60 paquets à 5c..	2.40	
Caisses 60 paquets à 10c..	4.75	
Borax "Eagle"		La doz
Caisses 60 paquets, 6 oz..	45	
Caisses 60 paquets, 1 lb..	90	
Escompte 5% sur toutes marchandises Fret payé sur 5 cses.		

**THE EMPIRE TOBACCO CO.**  
MONTREAL

Tabacs à chiquer		La lb
Bobs..	6s et 12s	45
Currency..	12s	46
Old Fox..	12s	48
Pay Roll..	7½s	56
Tabacs à fumer.		
Empire..		46
Rosebud..		51
Ivy..		7s 60

**S. H. & A. S. EWING,**  
MONTREAL

Poudre à Pâte "Vienna"		La doz
Canistre de 1 lb..		2.25
Canistre de ½ lb..		1.25
Canistre de ¼ lb..		0.75
Paquets de 5 oz..		0.70
Paquets de 3 oz..		0.85

J. A. E. GAUVIN MONTREAL.

Spécialités		La doz
Sirop Menthol..		1.65

Sirop d'Anis Gauvin..	1.75
Sirop d'Anis Gauvin, par 3 doz..	1.80
Sirop d'Anis Gauvin... La gros.	17.00
Sirop d'Anis Gauvin, par 5 grosses..	16.00
William's Headache Wafers. La doz.	1.60
William's Headache Wafers. 3 doz.	1.60
William Headache Wafers.. la gros.	16.00

**E. W. GILLETT CO. LTD.**  
TORONTO, ONT.



Levain Royal.	
Boîtes 36 paquets à 5c..	la boîte. 1.05
Gillett's Cream Yeast.	
Boîtes 36 paquets à 5c	
La boîte..	1.05



Poudre à Pâte "Magic" La doz	
6 doz de 5c..	40
4 doz de 4 oz..	60
4 doz de 6 oz..	75
4 doz de 8 oz..	95
4 doz de 12 oz..	1.40
2 doz de 12 oz..	1.45
4 doz de 16 oz..	1.65
2 doz de 16 oz..	1.70
1 doz de 2½ lbs..	4.10
1 doz de 5 lbs..	7.30
2 doz de 6 oz. } La cse	
1 doz de 12 oz. }	4.55
1 doz de 16 oz. }	..



Lessive en Poudre.	
	La cse
4 doz à la caisse..	3.60
3 caisses..	3.50
5 caisses ou plus..	3.40

Soda "Magic" La cse	
No 1 caisse	
60 ppts de 1 lb..	2.75
5 caisses..	2.60

# MELASSE

Vous penserez bientôt à mettre en magasin votre approvisionnement pour l'hiver . . . . .

**AVANT DE LE FAIRE,**  
écrivez-nous. Nos prix vous intéresseront.

## Dominion Molasses Co.,

LIMITED

HALIFAX, Nouvelle-Ecosse.

AGENTS:

GEO. MUSSON & CO.,	-	-	TORONTO
JOHN W. BICKLE & GREENING,	-	-	HAMILTON
GEO. H. GILLESPIE,	-	-	LONDON
JOSEPH CARMAN,	-	-	WINNIPEG

Pourquoi

**HEINZ**

**57**

**Paient de gros profits...**

Deux articles qui vous procurent le même pourcentage de profit ne sont pas nécessairement également profitables.

Vous faites 25 % sur chacun, mais en raison d'un fréquent renouvellement de marchandises, l'un produira peut-être 300 % par an, l'autre peut-être seulement 75 %.

**C'EST LE ROULEMENT QUI COMPTE**

Des marques d'un mérite réel, bien annoncées, donnent de l'agilité à vos six pence.

Plus tôt vous obtenez vos ordres pour les "57 Variétés," plus tôt commence le roulement.

**H. J. Heinz Company,**  
Pittsburgh, U S. A.

No 2 caisse	120 pnts de ½ lb.	2.75
	5 caisses	2.60
No 3 caisse	30 pnts de 1 lb.	} 2.
	60 pnts de ½ lb.	
	5 caisses	2.69
No 5 caisse	100 pnts de 10 oz.	2.85
	5 caisses	2.75

**The HAMILTON DISTILLERY CO. Ltd.**  
HAMILTON, ONT.

<b>Rye</b>		<b>Le gal.</b>
Royal Rye.	25 U. P.	2 25
Royal Malt.	25 U. P.	2 25
2 Star Rye.	40 " P.	1 75
2 Star Malt.	40 U. P.	1 75
"Red Wheat Whisky" <b>La cse</b>		
Quarts 2½ gallons to case of		
12 bottles		8 00
Rye, 5 ans.	25 U. P.	2 50
Rye, 4 ans.	25 U. P.	2 40
<b>Whisky "Maple Leaf" de 6 ans.</b>		

		<b>La cse</b>
Amber Qts.	12 bottles	5 50
Imperial Qts.	12 flasks	7 50
Pints.	16 flasks	6 00
Half Pints.	32 flasks	6 50
Special Pocket.	36 flasks	6 50
Quarter Pints.	64 flasks	7 50
<b>Whisky "Royal Canadien" de 6 ans.</b>		

		<b>La cse</b>
Quarts	12 bottles	7 00
Pints.	16 flasks	7 50
Half Pints.	32 flasks	8 00
Quarter Pints.	64 flasks	9 00
<b>Whisky Blanc</b>		
		<b>La cse</b>
Quarts	12 bottles	5 00

**THE B. HOUDE CO. QUEBEC**

Les plus grands manufacturiers de tabacs coupés en Canada. Manufacturiers de tabacs coupés pour fumer, chiquer, à cigarettes, ainsi que tabacs à Priser.  
Prix et informations sur demande.

**THE IMPROVED MATCH CO.**  
MONTREAL

<b>Allumettes</b>	<b>La Cse</b>
Princess: 1000 à la bte, 144 à la cse	5.75
Togo: 500 à la bte, 3 btes au paquet, 48 à la cse	3.75
Beaver: 0 6à la bte, 24 btes au pqt, 60 quts à la cse	4.75
5 caisses à la fois 25c de moins.	
Laurier: 70 à la bte, 36 au pqt, 40 pnts à la cse	3.90
5 caisses à la fois 20c de moins.	
Fret aloué sur lots de 5 caisses dans Québec et Ontario.	
Termes: 2-1-2 p. c. 10 j., 2 p. c. 30 j.	

**DR. KINOT CHEMICAL CO.**  
Montréal

<b>Sirop du Dr Kinot.</b>	
1 doz	\$2.50
3 doz	7.25
6 doz	13.50
12 doz	26.00
5 % 10 jours.	

**LABORATOIRES S. LACHANCE**  
87, rue Saint-Christophe, Montréal.  
Spécialités Pharmaceutiques

	<b>La doz.</b>
Amers Indigènes	2.00
Cachets Anti-Migraine	1.75
Caféine Granulée	6.00
Capilline	4.00
Dragées Reconstituantes Lachance	4.00
Essence concentrée pour Char-	
treuse	2.00
Grano-Lécithine Lachance	4.00
Kina Pepto-Fer Lachance	9.00
Levure de bière	6.00
Lotion Persienne	4.00
Onguent Marmen	2.00
Pâte dentifrice Egyptienne	1.75
Pastilles Pectorales	1.75
Pastilles Vermifuges	1.75

Polychreste F. Picard	9.00
Remède du Père Mathieu	8.00
Remède du Dr Sey	8.00
Salsepareille Lachance	7.00
Sirop de Coquelicot Comp.	2.00
Tue-Punaises	1.75

**DR. LAMBERT MEDICAL CO.**  
Montréal

<b>Spécialités du Dr. Lambert</b>	<b>La doz.</b>
Sirop	\$2.65
"Anisid" -- Sirop d'Anis	1.75
Pastilles à Vers	1.75
Pilules Anti-Constipation	1.75
Cachets Contre Mal de Tête	1.50
Onguent Antiseptique -- Pots de 25c.	1.75
Onguent Antiseptique -- Pots de 50c.	3.50
Onguent Antiseptique -- Pots de \$1.00	7.50
"Lambertine" [Solution Antiseptique] -- 8 oz.	4.00
"Lambertine" [Solution Antiseptique] -- 16 oz.	7.60
Escomptes spéciaux par quantités de 3, 6 et 12 doz. à la fois.	
Tonique Apéritif	7.50
Spécifique pour la Dyspepsie	7.50
Spécifique pour les Rognons	7.50
Spécifique pour le Foie	1.75
Spécifique Purgatif	1.50

**LAPORTE, MARTIN & CIE MONTREAL**

<b>Cognac "Richard"</b>	<b>La cse</b>
B. O.	12s 22.50
F. C.	12s 15.00
F. C.	180s 23.00
V. S. O. P.	12s 12.25
V. S. O.	12s 10.50
V. O.	12s 9.00
V. O.	24 10.00
Au gallon de	3.40 @ 6.00
<b>Cognac "Couturier"</b>	<b>La cse</b>
12s	7.50

# The Arthabaska Chair Company,

LIMITED.

VICTORIAVILLE, P.Q.



No 60, Salle à Dîner.

La plus belle ligne du Canada  
dans son genre.

DEMANDEZ NOS CATALOGUES

PRIX GARANTIS ET UN SEUL PRIX

Nouvelle Manufacture

24s	pts.	8.50
48s	½ pts.	9.00
24s	flasks.	8.50
48s	½ flasks.	9.00
Au gallon		3.80 @ 4.00
Cognac "Marion" La cse		
12s	qts.	6.00
24s	pts.	7.00
48s	½ pts.	8.00
24s	flasks.	7.00
48s	½ flasks.	8.00
180s		1/15 12.50
Au gallon		3.40 @ 3.75
Gin "Pollen & Zoon" La cse		
Rouges	15s.	10.50
Vertes	12s.	5.00
Violet	12s.	2.50
Au gallon		3.00 à 3.25
Irish Whiskey "Mitchell" La cse		
Crulskoen Lawn. [Stone jars. 12s.		12.50
Special [Old] Ordinary qt. btle.	12s.	9.00
Specis' [Old]. . . . . Pint flasks.	24s.	11.75
Old Ordinary. . . . . qt. bottle.	12s.	6.50
Old Imperial. . . . . qt flasks.	12s.	11.25
Old Ordinary. . . . . ½ pint.	24s.	8.00
Old. . . . . 10 oz. flasks.	48s.	12.00
Special Old. . . au gallon		4.10 @ 4.50
Old . . . . . au gallon		3.65 @ 4.00
Malaga — Blandy La cse		
Pale Sweet — Blue label.	qts.	7.50
Pale Sweet — White label.	qts.	10.00
Pale Sweet . . . au gallon		2.75 @ 3.00
Scotch Mitchell La cse		
Heather Dew [stone jars]. Imp.	qts.	12.50
Heather Dew 12s	qts.	8.00
Heather Dew 12s.. Imp. qt. flasks		11.25
Heather Dew 48s	10 oz.	48s 12.00
Au gallon		3.65 @ 4.00
Special Reserve 12s.	qts.	9.00
Special Reserve 24s.	pts.	10.00
Special Reserve 24s ov. flasks	pts.	11.75
Au gallon		3.90 @ 4.50
Extra Special Liqueur. 12s flacons.		9.50

Extra Special Liqueur. 12s quarts.		9.50
Au gallon		4.75 @ 5.00
Mullmore. . . . . 12s.	qts.	6.50
Mullmore. . . . . 12s. . . . . Ov. Imp.	qts.	10.00
Mullmore. . . . . 24s.	flasks pts.	7.75
Mullmore. . . . . 24s. flasks	Imp. pts.	10.50
Old Scotch, au gallon		3.50 @ 3.75
"Scotch Robert Dale"		
12s qutrs		5.00
24s flasks		6.00
48s flasks		7.00
Champagne "Vve Amiot" qts. pts.		
Carte d'Or		16.00 17.00
Carte d'Argent.		10.50 11.50
Champagne "Cardinal" . . . 12.50 13.50		
Madère — Blandy La cse		
Very Superior	qts.	8.50
Special Selected	qts.	10.50
London Particular	qts.	13.00
Finest Bordeaux Red Wines Gall.		
Claret Pallus Brand.	hhgds	70
		0.75
Claret Chateau Bergès	hhgds	
70 galls		0.90
Graves . . . . . hhhhgds	70 galls.	0.90
Sauternes . . . . . hhgds	70 galls.	1.10
En caisses — qrts 12s pts 24s		
G. Trudel & Co, Médoc		2.75 3.25
P. Vernot & Co, St-Julien		2.75 3.25
Leconte & Maurel, Sauternes 2.75 3.25		
D. Vigneau & Cambons, Sauternes 3.00 3.50		
D. Vigneau & Cambons, Haut-Sauterne 4.40 4.50		
No ½		3.00 @ 3.50
No ¼		4.00 @ 4.50
EAU DE VICHY		
La "Capitale"	caisse 50 btiles	7.50
"Sanitas"	caisse 50 btiles	8.00
Thés Lipton [caes 50 lbs.] La lb		
Ceylan et Inde—Noirs ou Verts.		
A —		1 lb et 1-2 lb .45

B —		1 lb et 1-2 lb .40
No 1 —		1 lb et 1-2 lb .35
No 2 —		1 lb et 1-2 lb .30
No 3 —		1 lb et 1-2 lb .22
No 4 —		1 lb .20
Thés Japon La lb		
Victoria.		90 lbs.. 25
Princesse Louise.		80 lbs.. 18
Thé vert de Ceylan, Style Japon.		
Lady.		60 lbs 17
Duchess.		60 lbs 20

THE WALTER M. LOWNEY CO.

Succursale, 530 rue St-Paul

MONTREAL

Cacao à déjeuner La lb.		
Btes 6 lbs, 12 à la cse, tins 1-5 lb.		44
Btes 6 lbs, 12 à la cse, tins 1-4 lb.		42
Btes 12 lbs, 6 à la cse, tins 1-2 lb.		40
Btes 6 lbs, 12 à la cse, tins 1-2 lb.		40
Btes 12 lbs, 6 à la cse, tins 1 lb.		40
Chocolat Sucré (poudre) "Always Ready".		
Btes 6 lbs, 12 à la cse, tins ½ lb.		34
Btes 6 lbs, 12 à la cse, tins ¼ lb.		32
Chocolat à Primes.		
Btes 6 lbs, 12 à la cse, pqts ½ lb.		33
Btes 12 lbs, 6 à la cse, pqts ½ lb.		33
Btes 6 lbs, 12 à la cse, pqts ¼ lb.		35
Btes 12 lbs, 6 à la cse, pqts ¼ lb.		35
Chocolat Sucré Médaille.		
Btes 3 lbs, 24 à la cse, pqts ½ lb.		44
Btes 6 lbs, 12 à la cse, pqts ½ lb.		44
Chocolat au lait.		
Btes 3 lbs, 24 à la cse, pqts ½ lb.		35
Btes 6 lbs, 12 à la cse, pqts ½ lb.		35
Chocolat "Tid Bit".		
Btes 6 lbs, 12 à la cse, pqts ½ lb.		30
Btes 12 lbs, 6 à la cse, pqts ½ lb.		30
Chocolat Sucré Vanille.		
Btes 3 lbs, 24 à la cse, pqts ½ lb.		32
Btes 6 lbs, 12 à la cse, pqts ½ lb.		32

1905

Nouvel  Empaquetage

# SARDINES Marque BRUNSWICK

Comprenant:

- ¼ Sardines à l'Huile, 100 boîtes à la caisse
- ¼ Sardines à la Moutarde, " " "
- ¼ Sardines aux Tomates, " " "
- ¾ Sardines à la Moutarde, 50 " "

\* Tous nos produits sont garantis fraîchement empaquetés. Fret payé d'avance sur toutes les expéditions.

Vendues par tous les principaux épiciers de gros du Canada . . .

PRÉPARÉES SEULEMENT PAR

## CONNORS BROS. LIMITED

BLACKS HARBOUR, N.B.

# Lessive de Gillett

pour fabriquer du savon, pour adoucir l'eau, pour enlever la vieille peinture, pour désinfecter les éviers, les cabinets d'aisance, les tuyaux d'égout et pour un grand nombre d'autres emplois. Insistez pour obtenir la Lessive de Gillett de votre fournisseur de gros. Refusez toute substitution. Il existe un certain nombre de soi-disant lessives que l'on offre. Elles sont inférieures à celle de Gillett. Les paquets en sont plus petits et la force en est moindre. Le consommateur n'obtient jamais de meilleure valeur qu'un paquet de Lessive de Gillett pour 10 cts. Retournez chaque fois le produit substitué.



**E. W. GILLETT COMPANY LIMITED**

London, Eng. Chicago, Ill.

**TORONTO, Ont.**

**Chocolat Sucre Diamant.**  
 Btes 6 lbs, 12 à la cse, pqts 1/2 lb. 23  
 Btes 12 lbs, 6 à la cse, pqts 1/2 lb. 23



**LUMSDEN BROS.**  
 TORONTO & HAMILTON  
 La Levure pressée  
 "Jersey Cream"  
 La bte

en palettes, 36 morceaux de 5c, . . . 1.00

**FRANK MAGOR & CO.**  
 MONTREAL

Robinson's Patent Barley ou Groats.  
 La doz.

Tins de 1 lb. . . . . \$2.25  
 Tins de 1/2 lb. . . . . 1.25  
 Moutarde "Colman" ou "Keen"



D. S. F. tins 1/2 lb. 1.40  
 D. S. F. tins 1/2 lb. 2.50  
 D. S. F. tins 1 lb. 5.00  
 F. D. tins 1/2 lb. .85  
 F. D. Tins 1/2 lb. 1.45

La jarre

Durham Jarres,  
 4 lbs. . . . . .75  
 Durham Jarres,  
 1 lb. . . . . .25

Colman's Rice Starch La lb.

No 1, London:—  
 En paquets, bleus ou blancs ou assortis, de 4 à 5 lbs. . . . . 6 3/4  
 En boîtes de carton illustrées:—  
 Boîtes de 4 lbs. net . . . . . 8 1/2  
 Boîtes de 1 lb., gros . . . . . 8 1/2  
 Boîtes de 1-2 lb. gros . . . . . 9  
 Boîtes de 1-4 lb., gros . . . . . 10

En caisses de 56 lbs. chaque; cses gratis.  
 Buff Starch pour dentelles, etc.  
 Boîtes en carton, lb. gros . . . . 9 1/4

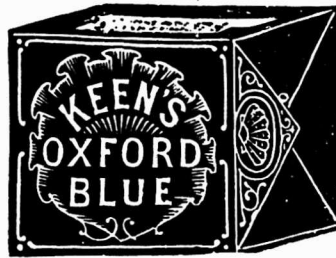

Keen's Oxford Blue. La lb.  
 Lbs., 1-4 de lb. ou 3 onces . . . . 17c  
 Lots de 10 boîtes, ou caisse . . . . 16c

**E. D. MARCEAU**  
 MONTREAL

Cafés.

La lb.  
 Rio . . . . . 15  
 Rio Choix . . . . . 16 1/2  
 Jamaïque No 1 . . . . . 15  
 Jamaïque Choix . . . . . 16 1/2  
 Ceylan pur . . . . . 16 1/2  
 Santos No 1 . . . . . 16  
 Santos Choix . . . . . 18  
 Maracaïbo No 1 . . . . . 16 1/2  
 Maracaïbo Choix . . . . . 18  
 Mélangé, Old Crow . . . . . 25  
 " Condor . . . . . 80  
 " E. M. D. . . . . 85  
 Old Crow Java . . . . . 25  
 Java de Choix . . . . . 28  
 Old Gov. Java. . . . . 80  
 Java de dix ans . . . . . 85  
 Old Gov. Java et Mocha. . . . . 30  
 Mocha Old Crow. . . . . 25  
 Mocha d'Arabie . . . . . 28  
 " Choisi. . . . . 31

Java Mandheling et Mocha choisi à la main. . . . . 50  
 Mélangé spécial. . . . . 20  
 Café Condor pqts. fantaisie 1 lb. la doz. . . . . \$2.40  
 Café Mélangé Old Crow pqts fantaisie, 1 lb. la doz. . . . . 2.00  
 Café "Madame Huot", tins 1 lb. . . . 81  
 Tins 2 lbs. . . . . 60

Conditions—comptant moins 3 p.c. 30 jours. Fret payé sur lots de 100 lbs.

Quantité de paquets à la caisse  
 Condor pqts. fantaisie, 1 lb. 4 doz. à la caisse.

Old Crow pqts. fantaisie, mélangé, 1 lb. 4 doz. à la caisse.

Café "Madame Huot", 1 lb. 36 canistres à la caisse.

Café "Madame Huot", 2 lbs. 15 canistres à la caisse.

Thé noir de Ceylan "Condor". Se vend, suivant qualité, à 20, 23, 26, 30, 34 et 40c, et se détaille 25, 30, 35, 40, 50 et 60c la livre.

Thés Japonais. La lb  
 EMD AAA. . . . . 40 lbs. . . . . 30  
 EMD AA. . . . . 40 lbs. . . . . 27 1/2  
 Condor I . . . . . 40 lbs. . . . . 42 1/2  
 Condor II . . . . . 40 lbs. . . . . 37 1/2  
 Condor III . . . . . 80 lbs. . . . . 82 1/2  
 Condor IV . . . . . 80 lbs. . . . . 27 1/2  
 Condor V . . . . . 80 lbs. . . . . 25  
 Condor XXXX . . . . . 80 lbs. . . . . 21 1/2  
 Condor XXXX. . . . . 30 lbs. . . . . 22 1/2  
 Condor XXX . . . . . 80 lbs. . . . . 19  
 Condor XXX . . . . . 30 lbs. . . . . 20  
 Condor XX . . . . . 80 lbs. . . . . 18  
 Condor XX . . . . . 30 lbs. . . . . 18 1/2  
 Condor LX . . . . . en paquets. . . . . 25  
 Blue Jay—basket fired. .70 lbs. . . . . 25

# NATIONAL LICORICE CO.

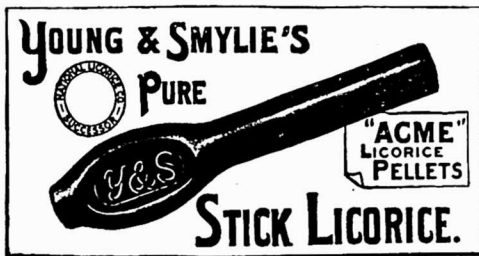

**REMEDE DU BON VIEUX TEMPS  
 POUR LA TOUX ET LE RHUME**

Seuls manufacturiers des spécialités de réglisse vendues précédemment par les sus-nommés, y compris les célèbres

**Marques de REGLISSE PURE EN BATON**

Y. & S. Scudder et M. & R. Acme Licorice Pellets, M. & R. Wafers, en sacs, de 5 cents, Losanges, etc., etc., et la Réglisse Flexible, la Réglisse Pliable, la Réglisse Élastique.

106-116 John St., = BROOKLYN, N. Y.

Catalogue Illustré sur demande.

Nous avons quelques  
 bonnes valeurs en . . .

## Thés du Japon

ET DE

## ... Ceylan ...

La plus ancienne maison du Canada  
 pour les Thés.

# MATHEWSON'S SONS

Successeurs de J. A. MATHEWSON & CO.

EPICIERS EN GROS.

202 Rue McGill, - - - - MONTREAL.

Old Crow—Mélange des thés noirs	
à..... 18½, 22, 25, 30 et 35	
No 1.....	35
No 2.....	30
No 3.....	25
No 4.....	22
No 5.....	18½
Moutarde "Condor" pure.	La lb
Boîtes de 1 lb.....	32½
Boîtes de ½ lb.....	33
Boîtes de ¼ lb.....	35
Moutarde "Condor".	
Jarres de 4 lbs.....	1.20
Jarres de 1 lb.....	35
Moutarde "Old Crow" mélangée.	
Boîtes de 1 lb.....	22½
Boîtes de ½ lb.....	23
Boîtes de ¼ lb.....	25
Moutarde "Old Crow"	
Jarres de 4 lbs.....	70
Jarres de 1 lb.....	25
Poudres à pâte "E M D" de crème de tartre pure	La case
Caisnes de 2 doz. de 1 lb.....	3.25
Caisnes de 4 doz. de ½ lb.....	1.75
Caisnes de 4 doz. de ¼ lb.....	1.20
"Condor" de grand choix.	
Caisnes de 2 doz. de 1 lb.....	2.25
Caisnes de 4 doz. de ½ lb.....	1.25
Caisnes de 4 doz. de ¼ lb.....	0.80
"Old Crow" de haute qualité.	
Caisnes de 2 doz. de 1 lb.....	1.25
Caisnes de 4 doz. de ½ lb.....	0.70
Caisnes de 4 doz. de ¼ lb.....	0.45
Vinalgre	Le gal.
Vinaigre E M D.....	32½
Condor.....	27½
Old Crow.....	23½

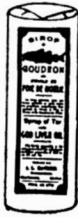

LA CIE J. L. MATHIEU,  
Sherbrooke, Que.

Sirop Mathieu au Goudron et à l'huile de Foie de Morue.—  
1 doz. \$2.75; 3 doz. \$8.00; 6 doz. \$15.50; 12 doz. \$30.00.

Net 30 jours. — 1%, 10 jours.

Poudres Nervine, Pilules Anti-Bilieuses.—  
Pastilles à Vers.  
1 doz. \$1.75; 3 doz. \$5.00; 6 doz. \$9.00.

JOHN P. MOTT & CO.

J. A. Taylor, Agent, MONTREAL.

Chocolats et Cacaos Mott. La lb.  
Elite..... ½s 30  
Prepared Cocoa .. 28.  
Breakfast Cocoa .. 38  
No 1. Chocolate... 30  
Breakfast Chocolate 28

Caracas Chocolate.... 30  
Diamond Chocolate..... 23  
Navy Chocolate..... 27  
Cocoa Nibbs..... 35  
Cocoa Shells..... 05  
Confectionnery—Chocolate. .. 20 à 31  
Plain Chocolate Liquors.. 19 à 34  
Vanilla Stick..... la gr. 1.00

W. D. McLAREN

MONTREAL

Poudre à pâte "Cook's Friend".  
No 1, en boîtes de 4 et 2 doz... 2.40  
No 2, en boîtes de 6 et 3 doz... 0.80  
No 3, en boîtes de 4 doz... 0.45  
No 10, en boîtes de 4 et 2 doz... 2.10  
No 12, en boîtes de 6 et 3 doz... 70

A. ROBITAILLE & CIE  
MONTREAL

Cognac "Sorlin"	La case
Carte bleu.....	8.50
Carte rouge.....	9.50
Carte d'or.....	11.00
24 flasks, avec verre.....	9.50
48 ½ flasks, avec verre.....	11.00
Au gallon.....	4.00 @ 4.25
Cognac "J. Mourier & Cie"	La case
Quarts.....	7.00
24 ½ bouteilles.....	8.00
48 ¼ bouteilles.....	9.00
24 flasks.....	8.00
48 ½ flasks.....	9.00
24 flasks, avec verre.....	8.50
48 ½ flasks, avec verre.....	9.00
Cognac "Mont St-Louis"	La case
Quarts.....	6.00
24 flasks.....	7.25
48 ½ flasks.....	8.50
Champagne "Bellon & Cie"	qts. pts.
Carte Blanche.....	12.00 13.00
Poudre à pâte "Prince Arthur"	La doz.
Boîtes de 1 lb, 2 doz. à la caisse.....	1.50
Boîtes de ½ lb, 4 doz. à la caisse.....	0.85
Boîtes de ¼ lb, 4 doz. à la caisse.....	0.50
Tins de 5 lbs.....	0.10
Scotch Whisky "Craig Dhu Blend"	La-case
Quarts ord.....	6.50
Quarts imperial.....	9.50
24 flasks ***.....	7.50
48 ½ flasks.....	8.50
Scotch Whisky "R. H. Thomson & Co."	
Ben Cruachan.....	qts. 9.00
Ben Cruachan.....	24 pts 10.00

D. C. Brosseau

C. Beauvals

L. G. Jarret



Thes, Vins  
ET  
Liqueurs en Gros

Recommandable à tous les  
les points de vue, le

Brandy F. Geoffroy & Fils  
COGNAC

est le favori des médecins qui le  
prescrivent dans leur pratique  
journalière.

Marques: ★ V.O.-V.S.O.P.

en Bouteilles, demi-Bouteilles,  
Flasks et demi-Flasks.

Ce Brandy est le produit de la distillation  
des meilleurs Crus de Cognac: il a obtenu le  
1er Prix à l'exposition universelle de Paris  
en 1900.

Nous avons l'agence  
pour le Canada.

Demandez nos Prix et Echantillons.

D. C. BROSSEAU & CIE,

Epiciers en Gros et Importateurs

1430 à 1440 rue Notre-Dame, Montréal.

Le

Macaroni  
de Codou

"Le meilleur"

parce qu'il n'y en a pas  
d'autre aussi bon. Blanc,  
tendre, délicat. Fabriqué  
seulement de blé de Rus-  
sie, dans une des manu-  
factures de macaroni les  
plus parfaitement équipées  
dans le monde entier.

ARTHUR P. TIPPET & CO, Agents,

8, Place Royale, Montréal.

**THE ST. CROIX SOAP MFG. CO.**



St. Stephen, N. B.  
Savon " Surprise"  
La cse  
1 caisse . . . \$4.00  
par 5 cses . . . 3.90  
fret payé sur 5  
cses ou plus.

**ARTHUR P. TIPPET & CO.**



MONTREAL  
Teintures " Maypole  
Soap " La grosse  
Différentes cou-  
leurs.. . . . 10 20  
Noir.. . . . 15 30

Lime Juice " Stowers " La cse  
Lime Juice Cordial... 2 doz... pts.. 4.00  
Lime Juice Cordial... 1 doz... qts.. 3.50  
Double Refl. lime juice.. . . . 3.50  
Lemon syrup.. . . . 4.00

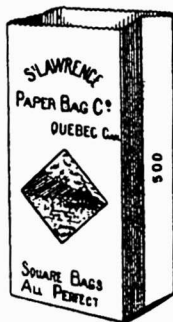

The St Lawrence Paper  
Bag Co., Québec.  
La seule compagnie  
manufacturière indépen-  
dante du trust des com-  
bines  
Prix des sacs d'épice  
rie et sacs à chapeaux  
pour modistes envoyés  
sur demande.

**TELLIER, ROTHWELL & CO.  
MONTREAL.**



Mine à poele. La grosse  
Royal Black lead. . . . . 1 75  
Magic Stove paste, grands. . . . . 9 00  
Bleu à laver La lb  
Parisian. . . . . 12 1/2  
Victoria. . . . . 10  
Challenge.. . . . 9

**T. UPTON & CO.  
HAMILTON, ONT.**

Fruits en conserves.  
Framboises, Fraises, Pêches, Prunes, Ga-  
delles rouges ou noires, Groseilles,  
Cerises. La doz  
Verre d'une chopine, 2 dz. à la cse 2.25  
Jams pures de fruits.  
Framboises, Mûres, Fraises, Pêches, Pru-  
nes, Abricots, Gadelles Rouges, Gadel-  
les Noires, Groseilles, Figues. La doz  
Verres, 1 lb. 2 dz. à la cse. . . . . 1.00  
La lb  
Tins, 2 lbs. 2 dz. à la cse. . . . . 07  
Seaux, ferblanc, 5 lbs. 8 au crate .. 06 1/2  
Seaux, ferblanc, 7 lbs. 9 au crate .. 06 1/2  
Seaux, bois, 7 lbs. 6 au crate .. 06 1/2  
Seaux, bois, 14 lbs. 6 au crate .. 06 1/2  
Seaux, bois, 30 lbs. . . . . 06 1/2

Seaux, bois, 30 lbs. . . . . 06 1/2  
Gelées de fruits pures.  
Framboises, Fraises, Gadelles noires  
Gadelles rouges, Ananas. La doz  
Verres, 1 lb. 2 dz. à la cse. . . . . 1.00  
La lb  
Tins, 2 lbs. 2 dz. à la cse. . . . . 07  
Seaux, bois 7 lbs. 6 au crate.. . . . 06 1/2  
Seaux, bois, 14 lbs. . . . . 06 1/2  
Seaux, bois, 30 lbs. . . . . 06 1/2  
Home made Jams.  
Framboises, Fraises, La doz  
Verre, 1 lb. 2 dz. à la cse. . . . . 1.60  
Pêches, Prunes, Gadelles Rouges, Gadel-  
les Noires, Abricots, Groseilles.  
Verres de 1 lb. 2 dz à la cse.. . . . 1.45  
Assortis. 1.50  
La lb  
Seaux, ferblanc, 5 lbs. 8 au crate .. 09  
Seaux, ferblanc, 7 lbs. 9 au crate .. 09  
Seaux, bois, 7 lbs. 6 au crate .. 09  
Seaux, bois, 14 lbs. . . . . 09  
Seaux, bois, 30 lbs. . . . . 09  
Marmelade d'Oranges d'Upton. La doz  
Verres, 1 lb. 2 dz. à la cse. . . . . 1.00  
Verres, 1 lb. " Home Made".. . . . 1.40  
La lb  
Tins, 2 lbs. 2 dz. à la cse. é. . . . . 07  
Seaux, bois, 7 lbs. 6 au crate .. 06 1/2  
Seaux, ferblanc, 5 lbs. 8 au crate .. 06 1/2  
Seaux, ferblanc, 7 lbs. 9 au crate .. 06 1/2  
Upton's Apple Butter. La lb  
Seaux de bois, 7 lbs, 6 au crate.. . . 06 1/2  
Seaux de bois, 14 lbs. . . . . 06 1/2  
Seaux de bois, 30 lbs. . . . . 06 1/2  
Sauce aux atocas. La doz  
Verres, 1 lb. 2 doz à la cse. . . . . 1.45  
Marmelade de Pomplemonassis La doz  
Verre, 1 lb. 2 doz, à la cse. . . . . 1.40

**ECONOMIE d'HUILE vs. PERTE d'HUILE**

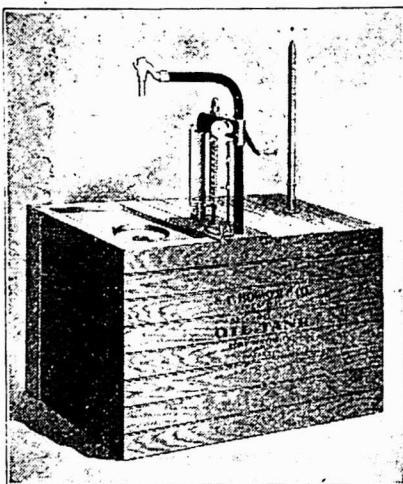

Appareil pour premier étage.

Votre vieille méthode d'emmagasinage et de distribution de votre huile vous coûte de l'argent chaque jour, par suite de la perte avec les mesures et entonnoirs sales et qui coulent, par l'évaporation, par la perte de temps et de main-d'œuvre. Tout cela est une perte sèche.

**LE RESERVOIR A L'HUILE** à mesure automatique **BOWSER**

empêche cette perte et ainsi ne vous coûte rien, vu qu'en moins d'un an il vous remboursera son coût par son économie. Il continue à économiser, d'année en année. C'est par là que l'économie se produit. Renseignements complets gratuits. Demandez notre nouveau catalogue "CC".

**S. F. BOWSER & CO, Fort Wayne, IND.**



# Ferronneries, Peintures, Constructions et Immeubles

## REVUE DES MARCHÉS

### FERRONNERIE

Bien que la demande soit moins pressante, elle est encore néanmoins très active. Le commerce de gros reçoit toujours un grand nombre d'ordres destinés à regarnir les stocks ainsi que beaucoup de commandes de réassortiment. Les ordres pour le commerce des fêtes ne manquent pas non plus. La demande est particulièrement forte pour patins, haches, godendarts, grelots et la coutellerie.

Depuis quelques jours il y a un ralentissement assez sensible dans les paiements.

En général, les prix sont très fermes dans les métaux et les articles manufacturés.

Comme changements de prix, nous avons à enregistrer, pour les métaux, une avance de 50c. par tonne sur la fonte Summerlee et de 10c. sur le plomb en lingots.

Les verres à vitres par 100 pieds sont en hausse de 15c. par caisse; cette marchandise est excessivement rare.

A noter également une avance sur les câbles coton, les cordes à châssis et les cordes à linge, comme nous l'indiquons plus loin.

### PLOMBERIE

#### Tuyaux de plomb

Demande modérée; les prix sont très fermes.

L'escompte est de 25 p. c. sur le prix de 7c. pour tuyaux en plomb et de 8c. sur les tuyaux de plomb composition.

**Tuyaux de renvoi en fonte et accessoires**  
Les prix sont fermes et la demande est bonne.

Les escomptes sur les prix de la liste sont: tuyaux Standard 50 p. c.; accessoires Standard 50 et 10 p. c.; tuyaux moyens et extra-forts 60 p. c. et accessoires moyens et extra-forts 60 et 10 p. c.

#### Tuyaux en fer

Très forte demande et stocks très réduits.

Nous cotons:

Tuyaux noirs:

1-8, 1-4 et 3-8	100 pieds	5.50
1-2	"	8.50
3-4	"	11.50
1	"	16.50
1 1-4	"	22.50
1 1-2	"	27.00
2	"	36.00

Tuyaux galvanisés.

1-8, 1-4 et 3-8	100 pieds	5.50
1-2	"	8.50

3-4	"	11.50
1	"	16.50
1 1-4	"	22.50
1 1-2	"	27.00
2	"	36.00

Les escomptes sont les suivants: sur les tuyaux noirs de 1-4, 3-8 po., 62 p. c.; de 1-2 po., 71 1-2; de 3-4 p. à 2 p., 73 1-2.

Sur tuyaux galvanisés: de 1-4, 3-8 po. 47 p. c.; de 1-2 po., 61 1-2, 3-4 à 2 p., 63 1-2.

### Ferblanc en feuilles

Prix très fermes en Angleterre et sur place; pas de changement de prix.

Nous cotons:

#### Au Charbon—Allaways ou égal

IC, 14 x 20, base	bte	4.50	4.75
X. Extra par X et par cse.		0.00	0.75
[Caisse de 112 feuilles, 108 lbs. net]			

#### Au Coke—Lydbrook ou égal

IC, 14 x 20, base	bte	4.25	4.50
[Caisse de 112 feuilles, 108 lbs. net]			

#### Au Charbon—Terne-Dean ou égal

IC, 20 x 28	bte	6.75	7.00
[Caisse de 112 feuilles, 216 lbs. net]			

#### Feuilles Ferblanc pour Bouilloires

[Caisse de 560 lbs.]

XX, 14 x 60, gauge 26	lb.	0.06	0.06½
-----------------------	-----	------	-------

#### Feuilles étamées

72 x 30 gauge 24	lb.	0.07	0.07½
72 x 30 gauge 26	lb.	0.07½	0.08
72 x 30 gauge 28	lb.	0.08	0.08½

#### Tôles Canada

Prix très fermes et sans changement.

Nous cotons: 52 feuilles demi-poli, de \$2.50 à \$2.55; 60 feuilles, de \$2.55 à \$2.60 et 75 feuilles, de \$2.65 à \$2.70.

#### Tôles noires

La demande est modérée. Prix très fermes.

Nous cotons: 20 à 24 gauge, de \$2.15 à \$2.20; 26 gauge, de \$2.20 à \$2.25; 28 gauge, de \$2.25 à \$2.30.

#### Tôles galvanisées

Les prix sont très fermes.

Nous cotons:

		Fleur			
		Queens de			
		Comet Apollo Head Lys			
16 G à 20	3.60	3.65	3.75	3.60	
22 à 24	3.65	3.85	3.85	3.65	
26 G	3.85	4.05	4.10	3.85	
28 G	4.10	4.25	4.35	4.10	

A la caisse 25c. de moins par caisse.

28 G Américain équivaut à 26 G Anglais, 10 3-4 oz. Américain équivaut à 28 gauge Anglais.

Les petites tôles sont également très fermes aux prix avancés précédemment.

Petite tôle 18 x 24	52 filles	4.00
Petite tôle 18 x 24	60 filles	4.25

#### Zinc en feuilles

On cote au quart \$7.75 et \$8.00 pour quantités moindres.

#### Tuyaux de poêle

Il se fait moins de livraisons en tuyaux de poêle. Les prix sont très fermes.

Nous cotons par 100 feuilles: 5, 6 et 7 pouces \$6.00 à \$6.50.

### Coudes pour tuyaux

Les livraisons sont moins fortes; les prix sont fermes.

Nous cotons à la doz.: coudes ronds ordinaires, \$1.00 à \$1.35 et polis \$1.50.

### Baignoires

Les seules qui se vendent couramment sont les suivantes:

Acier, 5 p. à 5 1-2 p.	8.00
Duplex	12.75
Steel clad	15.00
Fonte Emaillée qualité A, 5 1-2	19.00
Fonte Emaillée, qualité B	17.00

### Lavabos émaillés, etc.

[Standard Ideal]

Lavabos en fonte émaillée	
116D 1e qualité	8.90
Lavabos en fonte émaillée	
116D 2e qualité	7.50
Lavabos en fonte émaillée	
118D 1e qualité	5.70
Lavabos en fonte émaillée	
118D 2e qualité	4.80
Lavabos en fonte émaillée	
120D 1e qualité	5.60
Lavabos en fonte émaillée	
120D 2e qualité	4.70
Lavabos en fonte émaillée	
122D 1e qualité	5.40
Lavabos en fonte émaillée	
122D 2e qualité	4.50
Eviers 18 x 30 à bord plat	2.25
Eviers 16 x 24	2.00
Eviers 14 x 20	2.00

### Closets

		Sim-ple.	Com-plet.
Low Down ou Teutonic uni	6.00		13.50
Low Down avec citerne fleuri		6.50	13.75
Richelieu uni		3.75	4.00
Richelieu façonné		4.00	4.25
Low Down avec citern complet, chêne ou cerise			13.50

### Soudure

Prix très fermes.

Nous cotons: barre demi et demi, garantie 19½c; do commerciale 18½c do pure 38c.

### Couplets

Toujours bonne demande; prix fermes avec tendance prononcée à la hausse.

L'escompte sur les prix de la liste est de 70, 10 et 5 p. c., pour les couplets en fer et en acier.

### Etoupe

Nous cotons aux 100 lbs: navy \$5.50 à \$6.00 et plumbers \$3.25.

### QUINCAILLERIE

#### Boulons et noix

Très forte demande et prix très fermes.

Nous cotons:

Boulons à voitures Norway	(\$3.00) 60 et 10 p. c.
Boulons à voitures carrés	(\$2.40) 60 et 10 p. c.
Boulons à voitures ordinaires	(\$1.00).
Boulons à voitures grandeurs, 3-16 pce au-dessus, 60, 10 et 10 p. c.	

# Poêles de Cuisine "STANDARD"

Insurpassables pour le  
Chauffage et la Cuisson.



Ils possèdent toutes les  
améliorations les plus  
modernes dans la cons-  
truction des poêles . . .



Durables, Economiques  
et faciles à régler . . .



Modèle du Standard "A" à surface unie et polie  
avec réservoir et chauffe-plat.

## Poêles pour le Lavage et le Repassage.

MODÈLE PARFAIT COMME CONS-  
TRUCTION ET COMME UTILITÉ.

Dépense peu de Combustible.

SON PRIX LE MET A LA PORTÉE  
DE TOUS LES MÉNAGES . . . . .

Demandez notre Catalogue.

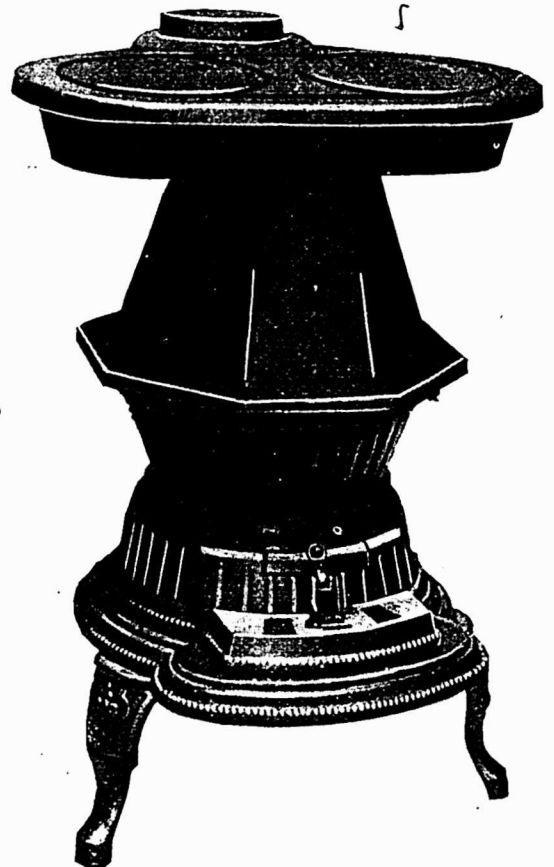

Poêle "Laundry"

# The Standard Foundry Co.

Bureau Principal et Manufacture :  
**LONGUEUIL, P. Q.**  
Tel. Longue Distance No 22.

Bureau et Salles de Vente :  
**MONTREAL, P. Q.**  
416 rue St-Paul. Tel. Main 742.

**Boulons à voitures grandeurs, 7-16 et au-dessus, 55, 5 et 10 p. c.**  
**Boulons à machine 3-8 pce et au-dessous 60 et 10 p. c.**  
**Boulons à machine 7-16 pce et au-dessus 55, 5 et 10 p. c.**  
**Boulons à lisse, 3-8 et plus petits, 60 et 10 p. c.**  
**Boulons à lisse, 7-16 et plus gros, 55 et 5 p. c.**  
**Boulons à charrue, 55, 5 et 10 p. c.**  
**Boulons à bandage, 70 à 72 1-2 p. c.**  
**Boulons à poêle, 70 à 72 1-2 p. c.**  
**Tré-fonds 70, 5 et 1 p. c.**  
**Blancs de boulons, 55, 5 et 10 p. c.**  
**Bolt Ends, 55 et 5 p. c. 10 p. c. d'escompte, en sus pour les détailliers.**

**Noix par boîtes de 100 lbs.**

Même observation que pour les boulons.  
**Noix carrées, 4c. la lb de la liste.**  
**Noix hexagones, 4 1-4c. la lb. de la liste.**  
 En lot de char 10 c. de moins.  
**Chaînes à vache. . . . . esc. 40 p.c**  
**Chaînes fermant en dehors. . . . . esc. 65 p.c**  
**Ferrements de chaîne à vache. esc. 35 p.**  
 A diminuer 1-4c. de la liste pour les détailliers.

Pour moins d'une boîte de 100 lbs, les prix sont à augmenter de 1-2c. par lb.

**Broche pour clôtures**

On peut prendre des ordres pour livraison jusqu'au 1er avril aux prix ci-dessous mais ceux-ci peuvent changer d'un jour à l'autre sans avis préalable.

Le prix de la broche ondulée No 9, est coté \$2.60 pour quatité de moins d'un char et \$2.55 pour lot de char. On alloue 25c. de fret par 100 lbs. pour moins d'un char et 20c. pour lot de char.

Les prix de la broche barbelée sont fermes, on la cote \$2.72 1-2 à Montréal et f.o.b. Cleveland \$2.30 pour lots de char de 15 tonnes et \$2.42 1-2 pour moins d'un char.

**Broche pour poulaillers**

L'escompte est de 55 et 5 p. c. sur les carreaux de 2 pcs et de 50 p. c. sur les autres grandeurs.

Les prix actuels sont très fermes et on craint une nouvelle avance.

**Broche galvanisée, etc.**

Acier fin pour embouteillage, matelas, balais, sonnettes, etc., 30 p. c. sur la liste.

Nous cotons:

Cuivre jaune. . . . .	60 p. c.
Copper (cuivre rouge). . . . .	60 p. c.
<b>Broche galvanisée:</b>	
No 5 . . . . . les 100 lbs	3.60
No 6 à 8 . . . . . les 100 lbs	3.05
No 9 . . . . . les 100 lbs	2.40
No 10 . . . . . les 100 lbs	3.10
No 11 . . . . . les 100 lbs	3.15
No 12 . . . . . les 100 lbs	2.55
No 13 . . . . . les 100 lbs	2.65
No 14 . . . . . les 100 lbs	3.65
No 15 . . . . . les 100 lbs	3.85
No 16 . . . . . les 100 lbs	4.10
<b>Poli, Brûlé:</b>	
No 0 à 9 . . . . . les 100 lbs	2.15
No 10 . . . . . les 100 lbs	2.21
No 11 . . . . . les 100 lbs	2.27
No 12 . . . . . les 100 lbs	2.55
No 13 . . . . . les 100 lbs	2.45
No 14 . . . . . les 100 lbs	3.65
No 15 . . . . . les 100 lbs	2.70
No 16 . . . . . les 100 lbs	2.85
Brûlé, p. tuyau. . . 100 lbs No 18	3.75
Brûlé, p. tuyau. . . 100 lbs No 19	4.00
Extra pour broche huilée, 10c. p. 100 lbs	

**Broche à foin**

Stocks très réduits et prix très fermes avec très forte demande.

Nous cotons:  
 No 13, \$2.00 et No 14, \$2.10. Broche à foin en acier Nos 12, 13, 13 1-2 et 14, coupée de longueur, escompte 30 p. c. sur la liste.

**Clous de broche**

Les prix sont très fermes. On ne fait plus de concession; le marché doit toujours être suivi de près; on s'attend toujours à une hausse.

Nous cotons: \$2.05, prix de base f.o.b. Montréal, Gananoque, Toronto, Hamilton, London, Brantford, Halifax et St-Jean, N. B.

**Clous coupés**

Les prix sont très fermes.  
 Nous cotons: prix de base \$2.15 f.o.b. Montréal, Toronto, London, Hamilton et St-Jean, N. B.

**Clous à cheval**

Très forte demande, les prix sont fermes, sans changement.

Nous cotons par 100 lbs.: No 7 \$24.00; No 8 \$23.00; No 9 et 10 \$22.00 avec escompte de 55 p. c. pour la première qualité et de 57 1-2 p. c. pour la 2e qualité. Ajouter 1-2c. net extra pour boîtes de 1 livre.

Clous à cheval marque "C" par lb.: No 9 à 14 20 c.; No 8, 22 c.; No 7, 24 c.; No 6, 28 c.; No 5, 32 c.; No 4, 48 c.; escompte 40, 10 et 7 1-2 p. c.; boîtes de 25 c. chaque.

**Fers à cheval**

Nous cotons f.o.b. Montreal:  
 No 2. . . . . et plus  
 No 1. . . . . et plus  
 No 1. . . . . petit

Fers à neige . . . . . le qrt	3.90	4.15
Léger et pesant . . . . . le qrt	3.65	3.90
New Light Pattern . . . . . le qrt	4.00	4.25
Featherweight Nos 0 à 4 . . . . .	5.50	
Fers "Toe weight" Nos 1 à 4 . . . . .	6.75	
Fers assortis de plus d'une grandeur au baril, 10 c. à 25 c. extra par baril.		
Neverslip en fer. . . . . 100 lbs	12.21	
Neverslip en acier. . . . . 100 lbs	15.00	
Neverslip crampons 5-16, le cent. . . . .	2.10	
Neverslip crampons 3-8, le cent. . . . .	2.40	
Neverslip crampons 7-16, le cent. . . . .	2.65	
Neverslip crampons 1-2, le cent. . . . .	2.90	
Neverslip crampons 9-16, le cent. . . . .	3.45	
Neverslip crampons 5-8, le cent. . . . .	4.20	

**Chaînes en fer**

Il se fait quelques livraisons; les prix sont fermes.

On cote par 100 lbs.:

3-16 No 6. . . . .	10.00
3-16 exact 5. . . . .	8.50
3-16 Full 4. . . . .	7.00
1-4 exact 3. . . . .	6.50
1-4. . . . .	6.00
5-16. . . . .	4.00
3-8. . . . .	3.90
7-16. . . . .	3.80
1-2. . . . .	3.70
9-16. . . . .	3.60
5-8. . . . .	3.40
3-4. . . . .	3.30
7-8. . . . .	3.30
1. . . . .	3.30
Chaînes à traits. . . . . esc. 45 p.c.	
Jack Chain en acier, simple et double. . . . . esc. 40 p.c.	
Jack Chain en cuivre, simple et double. . . . . est. 50 p.c.	

**Vis à Bois**

Bonne demande; les prix sont toujours très fermes.

Nous cotons les escomptes suivants sur la liste:

Tête plate, acier. . . . .	87½ p.c.
Tête ronde, acier. . . . .	82½ p.c.
Tête plate, cuivre. . . . .	80 p.c.
Tête ronde, cuivre. . . . .	75 p.c.

Tête plate, bronze. . . . . 75 p.c.  
 Tête ronde, bronze. . . . . 70 p.c.

**Vis à machine**

Têtes plates, 25 p. c. de la liste.  
 Têtes rondes, 20 p. c.

**Rivets et Palatres**

Assez bonne demande, et prix fermes.  
 Nous cotons:

Rivets en fer, noirs et étamés, 60, 10 et 10 p. c.  
 Palatres cuivre, 30 et 10 p. c.  
 Extra 1 c. par lb. sur rivets en fer pour boîtes carton 1-2 lb.  
 Rivets en cuivre 45 p. c. et en boîtes de carton 1 c. extra par lb.

**Fanaux**

Stocks encore réduits, quoique moins bas; la demande est moins forte.

Nous cotons:

Cold Blast No 2 . . . . . doz.	4.50	4.75
Wright No 3. . . . . doz.	8.50	
Ordinaires. . . . . doz.	4.00	
Dashboard C. B. . . . . doz.	9.00	
No 0. . . . . doz.	5.75	
Peinturés 50 c. extra par doz.		

**Tordeuses à linge**

Bonne demande et prix très fermes; on cote:

Royal Canadian . . . . . la doz.	\$29.00
Leader . . . . . "	32.00
Colonial . . . . . "	34.00
Safety . . . . . "	36.75
E. Z. E. . . . . "	33.75
Rapid . . . . . "	28.75
Paragon . . . . . "	35.00
Bicycle . . . . . "	89.75

**Munitions**

Forte demande.

Nous cotons:

Caps B B Dom. le mille, net, \$1.45.  
 Cartouches, Amer R. F. le mille, à plomb et à balle 30 et 5 p. c.  
 Cartouches chargées amér., esc. 20 p. c. sur la liste.  
 Cartouches vides amér., 10 p. c. d'avance sur la liste.  
 Cartouches Amer C. F. Sporting avance 10 p. c. sur la liste.  
 Cartouches amér. C. F. à balle et à plomb Prix net sur la liste.  
 Caps B. B. Amer le mille, \$2.00.  
 Caps à Cartouches, No 1, 1 1-2, 2, 2 1-2, le mille 2.05.  
 Caps B. B. Dominion R. F. 50 et 5 p. c.  
 Caps B. B. Dominion C. F. 30 p. c.  
 Caps B. B. Dominion C. F. Sporting 15 p. c. C. F. Sporting, ajouter 5 p. c. à la liste.  
 Cartouches C. B. le mille \$3.00.  
 Cartouches blanches Crown 25 p. c.  
 Cartouches chargées Crown 25 et 5 p. c.  
 Cartouches cuivre 55 p. c.  
 Cartouches chargées canadiennes:  
 Poudre noire 12 gauge. . . . . le mille \$15.00  
 Poudre noire 10 gauge. . . . . le mille 16.00  
 Poudre blanche 12 gauge. . . . . le mille 20.50  
 Poudre blanche 10 gauge. . . . . le mille 22.50  
 Caps à cartouches Dom. 30 p. c.

**Plomb de chasse**

Nous cotons:

Ordinaire. . . . . 100 lbs	6.50
Chilled. . . . . 100 lbs	7.00
Buck and seal. . . . . 100 lbs	7.50
Ball. . . . . 100 lbs	8.00

Moins 10 p. c. f. o. b., Toronto, Hamilton, Montréal, London, St-Jean, Halifax.

**Poudre**

Nous cotons:

S. S. sans fumée Shot Gun 100 lbs ou moins. . . . . la lb. 0.85  
 1000 lbs ou plus. . . . . la lb. 0.80  
 net 30 jours.

# Un Client Recalcitrant

est plus difficile à manier qu'un *Cheval Recalcitrant*. Vos clients ne seront pas *Recalcitrants*, si vous leur offrez les Papiers de Construction et le "Ready Roofing" Bordé de Fil Métallique de Paterson, parce que ces marchandises ne manquent jamais de plaire à celui qui s'en sert.

**THE PATERSON MFG. CO., LIMITED**  
**MONTREAL et TORONTO**

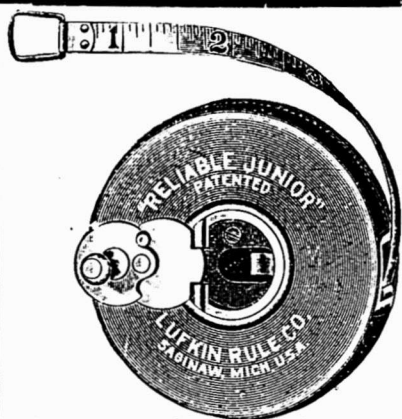

## LES RUBANS A MESURER **LUFKIN** en Acier, Métal, Tissu, de Poche, en Peau d'Ane, Cuir Verni, Cuir Parcheminé, etc.

Sont les Rubans les Meilleurs et les plus Populaires au Monde

VOTRE STOCK N'EST PAS COMPLET SANS EUX

**LUFKIN RULE CO., Saginaw, Mich., U. S. A.**

Office et Magasin de Londres : 48 LIME ST. Succursale de New-York : 280 BROADWAY

En Vente chez tous les Principaux Marchands de Quincaillerie en Gros du Canada

## Fournitures de Feutre et de Papier

LAISSEZ-NOUS VOUS COTER DES PRIX POUR N'IMPORTE QUELLE QUANTITÉ de

Toitures Goudronnées (Roofing) prêtes à poser, 2 et 3 plis  
 Papiers de Construction, Feutre à doubler et à Tapisser  
 Produits de Coudron, Papier à Tapisser et à Imprimer  
 Papier d'Emballage Brun et Manille.

NOTE:— Nous sommes les fabricants du Feutre Goudronné "Black Diamond."

**Alex. McArthur & Co.**

82 Rue McGill, Montréal. Limited.

MANUFACTURE DE FEUTRE POUR TOITURES: Rues du Havre et Logan.  
 MOULIN A PAPIER, Joliette, Qué.

## JOSEPH RODGERS & SONS, Limited SHEFFIELD, Angleterre.

Evitez les imitations de notre

### Coutellerie

En veillant à ce que cette

**MARQUE EXACTE**  
 soit sur chaque lame.



SEULS AGENTS POUR LE CANADA Marque de Commerce.

**JAMES HUTTON & CO., Montréal.**

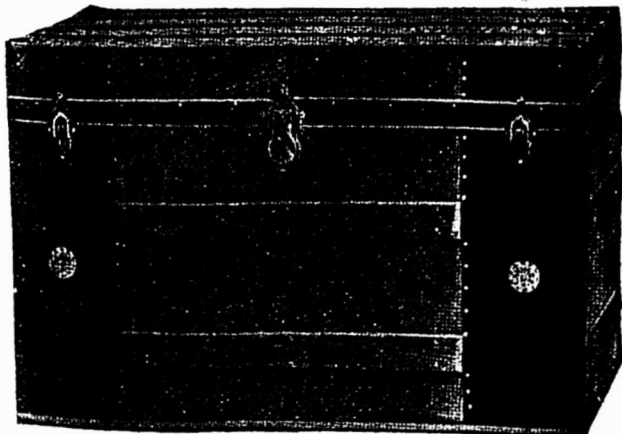

## VALISES et SACS de VOYAGE

Demandez nos Catalogues  
 . . . . . et nos Prix . . . . .

**The Hill Manufacturing Co.**

60 à 66 Rue St-Valier, QUEBEC, (Canada.)

**METAUX**

**Antimoine**

L'antimoine est ferme et sans changement.

On cote actuellement de 14 1-4 à 14 1-2 la lb.

**Fontes**

Le marché des fontes est toujours très ferme. A noter une avance de 50 cts. sur les fontes Summerlee.

Nous cotons à la tonne:

Carron . . . . .	21.50	22.50
Cleveland . . . . .		19.00
Clarence . . . . .	19.00	19.50
Garnbroe . . . . .		21.25
Glengarnock . . . . .		18.25
Summerlee . . . . .		22.00
Ferronna . . . . .	16.00	18.00
Ayersome . . . . .		

**Fers en barre**

Les prix sont très fermes.

Nous cotons:

Fer marchand, barre 100 lbs.	1.95	2.00
Fer forgé . . . barre 100 lbs.	2.20	2.25
Fer fini . . . barre 100 lbs.	2.35	2.40
Fer pour fers à cheval . . . barre 100 lbs.	2.35	2.40
Feuillard mince 11-2 à 3 pcs. base	3.00	

**Aciers en barre**

Prix très fermes.

Nous cotons net, 30 jours:

Acier doux . . . . .	0.00	2.02½
Acier à rivets . . . . .	0.00	1.97½
Acier à lisse Base . . . . .	0.00	1.97½
Acier à bandage . . . . .	0.00	2.12½
Acier à machine . . . . .	0.00	2.12½
Acier à pince . . . . .	0.00	2.67½
Acier à ressort . . . . .	2.90	3.15

**Cuivre**

On cote le cuivre en lingots 17 3-4 à 18 cts. Le cuivre en feuilles est coté de 24 1-2 à 24 3-4 cts la lb.

**Etain en lingots**

L'étain en lingots est très ferme, on cote de 36 1-2 à 37 1-2 cts. la lb.

**Plomb en lingots**

Le plomb en lingots est à la hausse. On cote de \$4.05 à \$4.15.

**Zinc en lingots**

Le zinc en lingots est ferme, on le cote de 6 3-4c à 7c. la lb.

**HUILES PEINTURES ET VITRERIE**

**Huile de lin**

Marché très ferme et sans changement sur place.

Nous cotons au gallon: huile bouillie, 50c de 1 à 2 barils et 49c pour 3 à 5 barils; huile crue 47½c de 1 à 2 barils et 46½c pour 3 à 5 barils.

**Huile de loup-marin**

Faible demande avec prix très fermes.

Nous cotons au gallon.

Huile extra raffinée 45 à 47½c  
Huile paille . . . . . 40c

**Essence de térébenthine**

Le marché est sans changement, mais manque de fermeté.

Nous cotons au gallon pour 1 baril, 98c., de 2 barils à 4 barils, 97c. et pour quantité moindre de 1 baril \$1.05.

**Blanc de plomb**

Les prix sont fermes et la demande est faible.

Blanc de plomb pur . . . . .	5.75	6.00
Blanc de plomb No 1 . . . . .	5.50	5.75
Blanc de plomb No 2 . . . . .	5.25	5.50
Blanc de plomb No 3 . . . . .	5.00	5.25
Blanc de plomb No 4 . . . . .	4.75	5.00

**Peintures préparées**

On a été avisé qu'à partir du 1er décembre les manufacturiers avanceraient leurs prix de 10c. par gallon.

**Pitch**

Les prix sont sans changement.

Goudron dur . . . . . 100 lbs. 0.68

**Papiers de Construction**

Forte demande; prix fermes.

Nous cotons:

Jaune ordinaire . . . . . le rouleau	0.40
Noir ordinaire . . . . . le rouleau	0.50
Goudronné . . . . . les 100 lbs.	1.85
Papier à tapis . . . . . la tonne	45.00
Papier à couv. roul. 2 plis	0.00 0.90
Papier à couv. roul. 3 plis	0.00 1.15
Papier surprise roul. 15 lbs	0.40

**Verres à vitres**

Stocks excessivement bas, prix très fermes.

Nous cotons comme suit: Star, au-dessous de 26 pouces unis: 50 pieds, \$2.10; 100 pieds \$4.10; 26 à 40, 50 pieds \$2.20; 100 pieds, \$4.35; 41 à 50, 100 pieds \$4.90; 51 à 60, 100 pieds, \$5.15; 61 à 70, 100 pieds, \$5.40; 71 à 80, 100 pieds, \$5.90.

Double Diamond, 100 pieds: 0 à 25, \$6.75; 26 à 40, \$7.25; 41 à 50, \$8.75; 51 à 60, \$10.00; 61 à 70, \$11.50; 71 à 80, \$12.50; 81 à 85, \$14.00; 86 à 90, \$16.50; 91 à 95, \$18.00. Escompte, 10 p. c.

Sur Diamond, escompte 10 p. c.

**Vert de Paris**

Nous cotons:

Barils à pétrole . . . . .	16½c.	16½c.
Kegs à arsenic . . . . .	16½c.	16 c.
Drums de 50 et 100 lbs.	17 c.	17 c.
Drums de 25 lbs. . . . .	17½c.	17½c.
Boîtes papier 1 lb. . . . .	18 c.	18 c.
Boîtes ferblanc, 1 lb. . . . .	19 c.	19 c.
Boîtes papier ½ lb. . . . .	20 c.	20 c.
Boîtes ferblanc, ½ lb. . . . .	21 c.	

**Câbles et cordages**

Les câbles en coton sont très fermes, le prix de base a été augmenté de 1c.; nous cotons les cordes à châssis à une avance de 2c. et les cordes à la doz. de paquets à une avance de 10 p. c.

Nous cotons:

Best Manila . . . . . base lb.	0.00	0.15
British Manila . . . . . base lb.	0.00	0.11½
Sisal . . . . . base lb.	0.00	0.10½
L'athyarn simple. base lb.	0.00	0.10
L'athyarn double. base lb.	0.00	0.10½
Jute . . . . . base lb.	0.00	0.09
Coton . . . . . base lb.	0.00	0.21
Cordes à châssis. base lb.	0.00	0.30

**Briques réfractaires, etc.**

On cote les briques réfractaires anglaises et écossaises de \$17.00 à \$21.00 le 1000; briques américaines de \$30.00 à \$35.00.

La brique rouge ordinaire de construction, au char de 40, 60 et 80 tonnes contenant respectivement 9, 12 et 18 mille se cote: 1ère qualité: \$10.00 le mille et 2e qualité: \$9.00 le mille.

**Ciment**

Nous cotons par baril: ciment américain, de \$2.00 à \$2.10; ciment canadien, \$2.00 à \$2.05; ciment anglais, \$2.00 à \$2.05 et ciment belge, de \$1.60 à \$1.90.

**FERRAILLES**

Les affaires sont actives. Le prix des vieilles claques tend à la hausse par suite de leur grande rareté.

Nous cotons:—

Culvre fort. . . . .	0.00	0.13½
Culvre mince ou fonds en		

culvre . . . . .	0.00	0.12
Laiton rouge fort . . . . .		0.10½
Laiton jaune mince . . . . .		0.06
Plomb . . . . .	0.02½	0.03
Zinc . . . . .	0.03½	0.03½

tonne.

Fer forgé No 1 . . . . .	12.00
Fer forgé No 2 et tuyaux de fer . . . . .	
Fer fondu et débris de machines . . . . .	13.00
Plaques de poêles . . . . .	00.09 00.10
Fontes et aciers malléables . . . . .	

La lb.

Vieilles claques . . . . . 0.07½ 0.07½  
Chiffons de la campagne, 75 à 85 cents les 100 lbs.

**NOUVELLE MATIERE POUR PAVAGE**

Les conducteurs des ponts et chaussées et les autorités municipales de la Grande-Bretagne prennent beaucoup d'intérêt à une nouvelle substance, appelée "tarmac", employée dans la construction des routes. Comme le mot "tarmac" l'indique, c'est un composé de goudron (tar) et de macadam. La matière brute consiste en scories de grossier minéral de fer, produit par conséquent à peu près perdu, que l'on trempe dans du goudron. Ces scories sont employées à leur sortie des hauts-fourneaux, alors qu'elles sont chauffées au rouge-blanc. On les laisse refroidir un peu et on les brise pour les réduire en morceaux d'une grosseur déterminée, variant suivant que la matière doit être employée pour former le fond de la route ou pour en finir la surface. Après le broyage et lorsque les scories sont encore chaudes, on les place dans un cylindre malaxeur, où elles sont incorporées à un mélange de goudron, de créosote et d'un ou deux autres ingrédients. Par ce procédé, les scories dures et résistantes sont complètement saturées des huiles de goudron. A sa sortie du malaxeur, le matériel est prêt à être employé.

Dans la construction d'une route au moyen de tarmac, dit "Scientific American," des préparatifs laborieux et dispendieux ne sont pas nécessaires, tant que la route possède une fondation résistante, solide. Il n'est pas nécessaire de faire une fondation en béton, comme pour une route recouverte d'asphalte. Le point essentiel est que la surface de la route soit unie et que toutes les pierres roulantes en soient enlevées. Si les opérations sont menées pendant une saison où la température est incertaine, il est bon de répandre du goudron sur la route, pour que la pluie ne vienne pas gêner les travaux. On fait disparaître toutes les protubérances et on goudronne tous les trous qui existent à la surface; les trous sont remplis de tarmac fin et l'on y tasse au moyen d'une dame.

On couvre ensuite la route d'une couche de tarmac grossier d'une épaisseur d'environ 2 1-4 pouces, bien que

# FER À REPASSER CHAUD POIGNÉE FROIDE

A HOT  
IRON

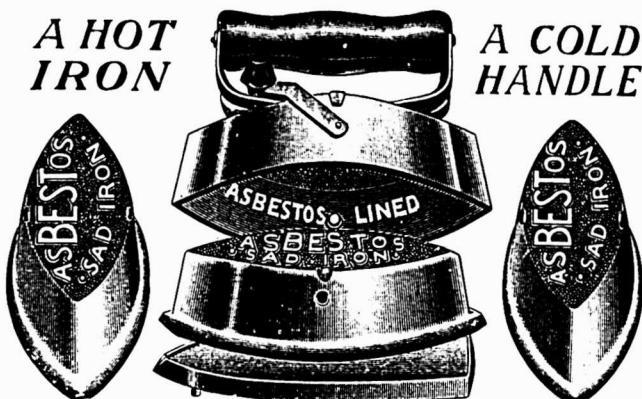

A COLD  
HANDLE

**POUR BUANDERIE**

Set complet : Poignée, Capuchon, Trois Fers et un Support recouvert d'Asbeste.

**C'est ce que toute  
femme demande.**

Le voici et voici les raisons  
pour lesquelles il est ainsi.

**R**EMARQUEZ le capuchon placé sur ces fers. Il empêche que la chaleur rayonne du fer ou de sa base, excepté à la partie inférieure — exactement l'endroit où on a besoin de la chaleur.

La poignée est fixée au capuchon et ainsi maintenue froide. Sa forme épouse celle de la main, empêchant les crampes et les douleurs causées par les poignées d'autres formes.

Le fer proprement dit est massif, ce qui lui donne un poids suffisant pour la pression, sans exercer d'effort, et assez de volume pour conserver la chaleur.

Avec ces fers, on peut disposer un étalage de vitrine à effet ; ils sont joliment plaqués nickel et ont un aspect très attrayant.

Vous perdez de l'argent chaque jour que vous restez sans eux.

Procurez-vous nos prix.



**POUR PRESSER**

Complet : Poignée, Capuchon et Fer.

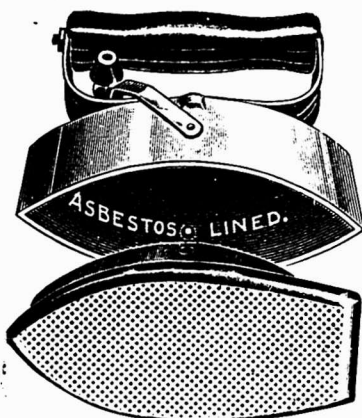

**POUR GLACER**

Complet : Poignée, Capuchon et Fer.

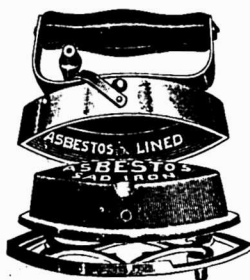

**POUR MANCHES**

Complet : Poignée, Capuchon et Fer.

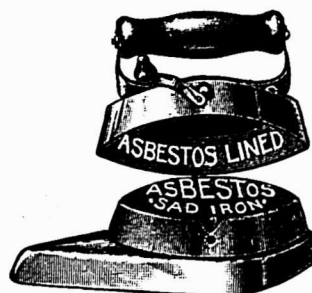

**No. 50 POUR PLISSER**

Complet : Poignée, Capuchon et Fer.

DISTRIBUTEURS CANADIENS

**LEWIS BROS., LTD.**  
— MONTREAL —

OTTAWA, TORONTO, VANCOUVER, CALGARY, WINNIPEG.

épaisseur dépende en grande partie de la solidité que l'on veut donner à la route et du trafic qui doit s'y faire. Il faut prendre bien soin que toutes les pierres se touchent les unes les autres, de sorte que la couche de tarmac soit homogène et compacte. On fait alors passer un rouleau de poids moyen et on donne en même temps à la route la forme désirée.

\* Cette première couche étant bien consolidée, on la laisse reposer deux jours. Une seconde couche de tarmac de 1-2 pouce d'épaisseur est appliquée et tassée au rouleau, comme la première. Cette opération a pour but de remplir les interstices laissés dans la surface de la première couche et d'offrir au trafic une surface unie et bien égale. Pour terminer, une mince couche de poussière de scorie est répandue avec soin sur la route, remplissant complètement les moindres interstices et, quand la poussière superflue est enlevée un ou deux jours plus tard, on a une route dont la surface est aussi unie que de l'asphalte.

Ce traitement donne à la route un revêtement d'une épaisseur d'environ 3-2 pouces, absolument imperméable, car il est impossible à l'eau de filtrer jusqu'aux fondations grâce à la méthode de construction. La surface ne peut non plus être endommagée par l'effet d'aspiration produit par les bandages pneumatiques des automobiles, les roues pesantes ou un trafic animal. Un autre avantage remarquable, c'est que la route ne devient jamais poussiéreuse ou boueuse, suivant la température, comme cela se produit inévitablement avec le macadam ordinaire, et qu'elle n'est jamais glissante par les temps de pluie, comme le fait a lieu dans le cas des pavages en asphalte ou en bois. De plus, les frais de nettoyage ou de balayage sont réduits d'une manière appréciable et le matériel, en raison même de sa nature, est très-durable, demande très-peu d'entretien, et, une fois en place, dure plusieurs années.

Le tarmac est bien moins dispendieux que le macadam ou granit et, au contraire du granit goudronné et autres matériaux similaires employés pour l'empierrement des routes, il présente toujours une surface offrant de la prise. Etant donné que les scories chaudes absorbent, au cours de leur préparation, une grande quantité de goudron et des autres ingrédients mélangés ensemble, la durée du matériel en est grandement augmentée.

Une route, dans un faubourg de Londres, a été traitée avec du tarmac sur une longueur de 1950 pieds et une largeur de 22-24 pieds. Cette route est soumise au passage de véhicules pesants et, quoique la chaussée ait été payée ainsi depuis plus de dix-huit mois,

on ne voit encore aucune trace d'usure. Le coût du traitement de ce morceau de route a été de \$2,125; avec du granit, il aurait été de \$1480.

Cette différence dans le prix initial a été plus que contrebalancée par la plus grande économie dans les frais d'entretien. Toute route en macadam ordinaire exige un arrosage constant pendant la saison sèche pour amoindrir les inconvénients de la poussière. D'autre part, la route au tarmac n'a pas besoin d'être arrosée pendant trois mois. Avec cette route, le nettoyage et le balayage ont été grandement facilités. En conséquence, si on la considère à tous les points de vue, la route au tarmac a été reconnue comme revenant à meilleur marché à la longue et, tandis que la route en macadam ordinaire doit être refaite tous les trois mois, la route au tarmac dure au moins six ans. Quant aux conditions du roulage, il n'y a pas de comparaison possible entre les deux matériaux, puisque la route en tarmac présente toujours une surface unie, bien régulière.

#### L'EMPLOI DES CABLES METALLIQUES

The B. Greening Wire Co., Limited, de Hamilton, Ontario, fait les suggestions suivantes au sujet de l'emploi des câbles métalliques:

Pour l'emploi sur une grue et l'élévation de fardeaux très lourds, toutes les poulies sur lesquelles passe le câble ne devraient pas avoir un diamètre inférieur à vingt fois celui du câble. Pour les opérations minières et le hissage rapide, ce diamètre ne devrait pas être inférieur à quinze fois celui du câble.

Augmentez ces dimensions si possible. Cela s'applique à des câbles de 19 fils métalliques par brin. Des câbles plus raides de 7 et 12 fils par brin exigent des poulies d'un diamètre encore plus grand.

On devrait avoir grand soin de veiller à ce que les gorges des tambours et des poulies soient parfaitement unies, amples et d'une surface conforme à celle du câble. Elles devraient être aussi exactement dans le même plan que le câble, afin que celui-ci ne s'échauffe pas contre les côtés des gorges.

L'effort pour soulever un poids ne devrait pas être appliqué à un câble métallique brusquement, car cet effort peut être égal à quatre fois le poids à soulever ou la résistance à vaincre, et on pourrait ainsi casser un câble en parfait état.

Pour augmenter le rendement du travail, il est préférable d'augmenter le poids que la vitesse à laquelle fonctionne le câble. L'expérience a prouvé que l'usure d'un câble augmente avec sa vitesse.

On ne devrait jamais employer de fil galvanisé pour un câble mobile. Un jour d'usage usera la couche de zinc et le câble commencera bientôt à se rouiller.

Un câble métallique ne doit pas être enroulé ou déroulé comme une corde de chanvre.

Lorsqu'on n'a pas de dévidoir, on l'enroule sur le sol comme une roue pour l'empêcher de se tordre.

On ne peut pas attacher trop d'importance à la lubrification des câbles métalliques, si on veut obtenir le meilleur service.

La graisse de Greening pour câbles métalliques, appliquée à intervalles réguliers augmentera de cinquante pour cent la durée d'un câble.

Nous devons nécessairement appeler l'attention de ceux qui emploient des câbles métalliques sur leur lubrification externe convenable.

Nous prenons soin de la lubrification interne au cours du procédé de manufacture.

C'est une des particularités des câbles de notre fabrication.

Pour élever de lourds fardeaux, prenez un câble en acier coulé au creuset. Pour le travail léger, tel que la transmission de la force, les ascenseurs et autres élévateurs légers, etc. employez des câbles en acier Suédois au charbon de bois.

S'il existe quelque doute dans votre esprit au sujet du câble à ordonner, envoyez-nous des renseignements complets sur le travail à exécuter et nous vous conseillerons de notre mieux.

Nous serons heureux de vous envoyer, sur demande, notre catalogue de câbles.

#### LES MINES METALLIQUES EN GRANDE-BRETAGNE

Le "Mining Journal", faisant ressortir le grand nombre de mines métalliques dont l'exploitation a dû cesser depuis quelques années en Angleterre, cherche pas à dissimuler que la production métallifère du Royaume-Uni s'amoindrit tous les jours, et que l'industrie de l'extraction des minerais, autrefois si florissante dans ce pays, tend à disparaître presque complètement.

Jamais, dit notre confrère anglais, la Grande-Bretagne n'avait eu la prétention de receler de l'or dans son sous-sol, mais on y trouvait en abondance, de l'étain, du cuivre, du plomb et du zinc au point que ces métaux alimentaient complètement l'industrie régionale et qu'elle pouvait en exporter amplement au dehors. Aujourd'hui, il n'en est plus ainsi, le nombre de mines ont dû être abandonnées et les usines anglaises sont obligées de recourir aux ressources étrangères sous peine d'être obligées de fermer.

Marchands 920

Tél. Bell (Main) 1017.

# A. PRUD'HOMME & FILS

Importateurs et  
Marchands en Gros de

## Ferronneries, Quingalleries,

Tôles Noires et Galvanisées, Fer-blanc, Fil Barbelé et Uni, Peintures, Vitres, Vernis, etc. Aussi tous les matériaux de Plomberie.

1940 rue Notre-Dame et 10 rue DeBresoles,

MONTREAL.

## Il est en Tete de Tous.

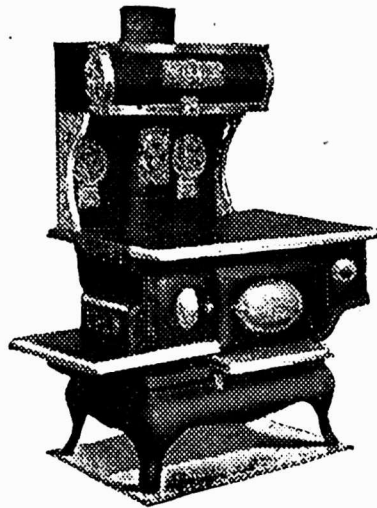

### Le Fourneau Empire Queen.

Vous le croiriez d'autant plus facilement, si vous étiez à notre place, et si vous voyiez les témoignages que nous recevons. Il y a d'autres poêles, mais

### LE FOURNEAU EMPIRE QUEEN

est le poêle par excellence.

DEMANDEZ NOTRE NOUVELLE BROCHURE.

**Canadian Heating & Ventilating Co.,**

OWEN SOUND, ONTARIO. Limited

**CANADA STOVE & FURNITURE CO., Agents Généraux**

126 Rue Craig, Ouest

MONTREAL, Qué.

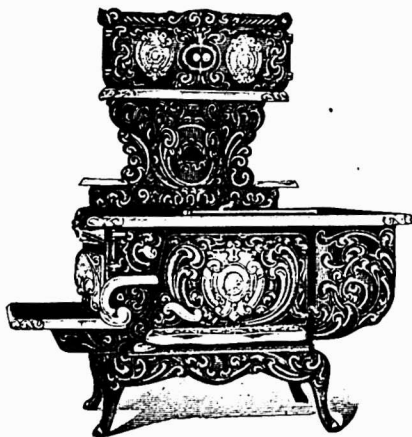

**1843**

## 62 ANS DE VICTOIRE

## REPUTATION ET PROFIT

Les Candidats du Succès, endossés par des

### MILLIERS DE CLIENTS SATISFAITS.

Laissez-nous vous parler des

Poêles et  
Fourneaux

## "SOUVENIR"

**1905**

Demandez un Catalogue Descriptif.

# The Gurney, Tilden Co., Limited

HAMILTON, CANADA.

AGENCES:

TILDEN, GURNEY & CO., Limited,  
Winnipeg, Man.

The GURNEY, TILDEN CO., Limited,  
Vancouver, C. A.

CHARLES NICOLL,  
Montréal, Qué.



L'extraction des minerais, non seulement contribuait à la richesse de la nation, mais encore fournissait une occupation honnête et non interrompue à des milliers de bras.

Lorsqu'on se reporte aux tableaux des statistiques, on constate que dans les trois années 1881, 1882 et 1883, 156 compagnies pour l'exploitation de mines avaient été enregistrées à Somerset House, comprenant un ensemble de capitaux évalués en nombre rond à \$38,600,000.

Vingt ans plus tard, de 1901 à 1903, on ne relève plus que 36 compagnies pour un capital de \$5,200,000.

#### NOUVEAU PROCÉDE DE PRODUCTION DU CALCIUM

Un procédé électrolytique, semblable à celui employé avec tant de succès pour la réduction des minerais d'aluminium, permet de produire maintenant, en quantités commerciales, le calcium, dont la production a été l'objet d'expériences pendant une longue période. Dans ce procédé, tel qu'il est pratiqué en Allemagne, le métal en fusion se forme à la cathode terminale d'une chambre électrolytique. Une grande demande existe pour ce métal, employé au durcissement de l'acier, et on pense qu'il aura de nombreux et utiles usages. Le prix du calcium, de \$280, par once qu'il était

en 1903, a été réduit à sa valeur actuelle de 37 cents, c'est-à-dire à moins d'un septième de 1 pour cent de sa valeur primitive. Tout indique que ce prix sera encore réduit dans un avenir prochain. Cette grande économie dans le prix de la production est attribuée au nouveau procédé.

#### LE TANTALE DANS LA FABRICATION DES OUTILS

On dit que le tantale a des propriétés merveilleuses quand on l'applique à la fabrication des outils. Von Bolton a prouvé, par une expérience de laboratoire, que ce métal est résistant et d'une extrême dureté, et qu'il rivalise même sous ce rapport avec le diamant. Une feuille d'une épaisseur de 1-25 de pouce a été obtenue au marteau du premier morceau de métal pur qui ait été produit et toutes les tentatives faites pour y creuser un trou ont échoué. Finalement on eut recours à un foret en diamant et, après un travail ininterrompu de soixante-dix heures, à une vitesse de 5,000 révolutions à la minute, un quart environ de l'ouvrage était accompli; mais le foret était si usé qu'il fallut discontinuer l'expérience.

(Le nombre total des révolutions du foret avait été de 21,000,000). Le tantale est absolument non magnétique; sa densité varie de 14 à 17 et il entre

en fusion vers 4172 degrés F. Sous forme de fil, il a une force de tension d'environ 128,000 livres par pouce carré.

#### LA PRODUCTION DES MINERAIS EN GRANDE-BRETAGNE

Le "Home Office" de Londres vient de publier des statistiques concernant la valeur et la quantité des minerais extraits du sol de la Grande-Bretagne en 1904 avec en regard les nombres relatifs à la même production en 1903. La valeur de tous les produits des mines et des carrières s'élève pour 1904 à £97,477,639, contre £101,808,404 en 1903.

Le tableau suivant indique la production des différents minerais pour les années 1904 et 1903:

	1904	1903
Houille . . . . .	232,428,272t	230,334,469t
Minerais de fer . . . . .	13,774,282	13,715,645
Pyrites . . . . .	10,287	9,639
Minerais de plomb . . . . .	26,374	26,567
Pierre à chaux . . . . .	12,043,135	12,222,971
Minéral de manganèse . . . . .	8,756	818
Minéral d'étain . . . . .	6,742	7,382
Fluorine . . . . .	18,160	11,911
Limonite . . . . .	4,543	4,090
Bauxite . . . . .	8,700	6,128
Minéral de zinc . . . . .	27,655	24,888

# POUR LES ACHETEURS DE VERNIS

les plus sérieuses considérations sont : la qualité, la confiance et l'uniformité; or ces considérations ont une importance spéciale pour le marchand qui essaye de se créer une clientèle permanente pour les vernis. On peut avoir toute confiance dans les marques ou étiquettes de

## BERRY BROTHERS

qui assurent les conditions ci-dessus.

Nos vernis sont les marchandises les plus sûres que l'on puisse tenir, car ce sont les marchandises les plus dignes de confiance à employer.

**BERRY BROTHERS, Limited, Manufacturiers de Vernis**

**WALKERVILLE, ONT.**

Demandez notre Catalogue Illustré de 10 pages. Chaque marchand devrait en avoir un exemplaire pour s'y référer.



**Fers**

**“Neverslip”**

En faisant ferrer votre cheval avec ces fers, vous sauvez du temps et de l'argent et de plus votre cheval ne glissera jamais.



**SOLVO**

FAITES EN L'ESSAI.

La meilleure préparation pour enlever le vernis et la peinture. Ne décolorera pas, ni ne nuira au grain du bois ; mais laissera sa surface unie telle qu'à sa condition originale et prête à refiner. Vous trouverez cet article au No. 22 Place Jacques-Cartier, ainsi que les Peintures et Vernis pour voitures et maisons, aussi Teintures (Flint Coat), pour planchers de la Standard Paint & Varnish Works Co., Ltd., de Windsor, Ont.

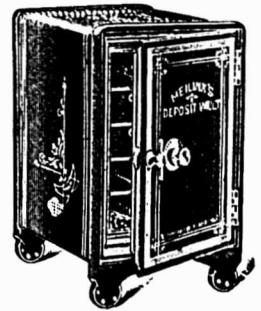

**Coffres-Forts de Meilink**

Les seuls Coffres-Forts réellement pratiques, dureront toute une vie. Garantis à l'épreuve du feu, de l'eau et de l'humidité. N'attendez pas que vous ayez passé au feu ou été volé pour acheter.

De \$16.00 à \$60.00

Coffre-Fort spécial avec tiroirs pour collectionneurs.

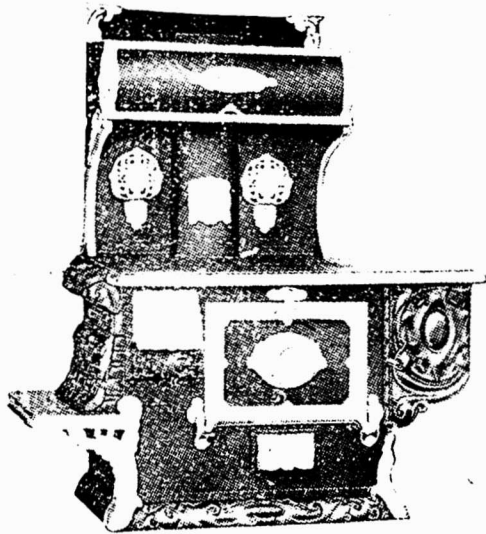

**Poeles en Plaques d'Acier**

Le Poêle “Walker Pilot” manufacturé à Grimsby, Ont., est sans contredit le meilleur poêle offert sur le marché pour donner entière satisfaction sous tous rapports.

Avec ou sans Réservoir, Rayon élevé ou Réchaud élevé.

**La Célèbre Fournaise “OAK” de Walker**

Demandez notre Nouveau Catalogue.



Pour Essieux, Harnais, Machines, Moulins à Coudre, Engins, Dynamos, Cylindres, &c.

Catalogues pour ces diverses lignes envoyés sur application.

**BALMORAL OIL**

**HUILE BALMORAL**



**TÉLÉPHONES:**

Général,	Bell Main 641.
Office,	“ “ 512.
Après 6 p.m.,	“ Est 2314.
Marchands	- - 964.

**LOUDGER GRAVEL** 22 à 28 Place Jacques-Cartier  
— MONTREAL —



Pendant la semaine terminée le 18 Novembre 1905

#### Quartier Lafontaine MONTREAL-EST

Rue St-Denis, No 287. Lots 830, 831-1, avec maison en pierre et brique; terrain 27 x 125, supr 3375. M. Flora J. Merrill et al à Louis Elie Desmarais; \$6100 [64332].

#### Quartier Papineau

Rue Gauthier. Lot 1225-12; terrain 23 x 80, supr 1840, vacant. La succession Jos. Brunet à Léandre Coutu; \$552 [64322].

Rue Ste-Catherine, Nos 1066 à 1076, Lots 444-1 et 2, avec maison en pierre et brique; terrain 42 x 107 d'un côté et 107.9 de l'autre, supr 4512. Ernest A. Reinhardt à Frs. A. Langlois; \$11000 [64352].

Rue Dorion, Nos 125 à 127a. Lot pt N O 482, avec maison en brique; terrain 42 x 52 supr 2184. Benjamin Lortie à Nazaire Quintin; \$5125 [64368].

#### Quartier Saint-Jacques

Rue St-Christophe, Nos 35 à 39. Lot 530-3, avec maison en pierre et brique; terrain 23.4 x 70.6, supr 1644. Mendoza Langlois à J. Ernest Ouimet; \$6200 [64316].

#### Quartier St-Laurent

Rue St-Laurent, Nos 812 à 816, Roy, No 110. Lot pt 17, avec maison en pierre et brique; terrain irr, supr 7168. La Cité de Montréal à Adolf Klein; \$6750; [64334].

Rue Sherbrooke. Lot pt 44-105; terrain 30 x irr, supr 4027, vacant. Azarie Brodeur à N. Théophile Gagnon; \$5500 [64369].

Rue Ste-Catherine, Nos 2041 et 2046. Lot 405, avec maison en brique; terrain 21 x 44.8, supr 937. Rita Roy et al à Racette Frères; \$6500 [64373].

#### Quartier Saint-Louis

Rue Ste-Catherine, Nos 1704 à 1710 et St-Denis Nos 184 et 186. Droits dans le lot 431, avec maison en pierre et brique; terrain 52 x irr, supr 5266. Emile Lavigne à La Banque d'Hochelaga; \$5362.74 [64323].

Rue St-Denis, No 350. Lot pt S. E. 742, avec maison en brique; terrain 41 x 161.6 supr 6622. M. Louise A. Laurent, épouse de J. E. Doré à Eugénie Seers, épouse de André Brisset; \$11500 [64335].

Rue St-Laurent, No 691. Lot 1043, avec maison en bois; terrain 21.6 x 73, supr 1570. Hermann Bald à Max. Kolber; \$1800 [64342].

Rue Ste-Elizabeth, Nos 190 à 198. Lot pt 645 3-4 N. O. 648, avec maison en brique; terrain 43 x 67, supr 2881. Amanda Lemieux, épouse de Wilfrid LaFrance et vir et al à Louis et Isaac Vineberg; \$18220 [64353].

#### Quartier Saint-Marie

Rue Poupart, Nos 170 à 176. Lot pt N O 1363-32, 1363-33, pt S. E. 1363-34, avec maison en brique; terrain 44 x 75, supr 3300. Aurèle Charlebois à Raphaël Tougas; \$4700 [64328].

Rue Iberville, Nos 128 et 130. Lot 1363-12, avec maison en brique; terrain 22 x

82, supr 1804. Arthur Marceau à Euchariste Lacroix; \$1850 [64336].

Rue Chaussé. Lot 1489-7; terrain 25 x 88 d'un côté et 88.2 de l'autre, supr 2202 vacant. Ambroise Savoie à Zénophile Tougas; \$400 [64345].

#### MONTREAL OUEST

##### Quartier Saint-André

Rue Mackay, No 109. Lot pt S. E. 1699, avec maison en pierre et brique; terrain 25 x 113.6. James Bailey à Henry L. Putnam; \$7500 [141476].

Ave des Pins. Lot 1726-a-6; terrain 25 x 98.5 d'un côté et 98 de l'autre, supr 2463, vacant. Simpson & Peel à George Hyde; \$3200 [141477].

Rue St-Luc, No 150. Lot pt S. 1654-68-8 pt N. E. 1654-68-7, avec maison en pierre et brique; terrain 20.6 x 115. Robert A. Dunton à Wm. G. Owens; \$6000 [141478].

Ave des Pins. Lot pt N. E. 1726-b; terrain 50.1 de front 50.4 en arrière x 107.6 d'un côté et 106.4 de l'autre, supr 5367, vacant. La succession Frederick Nash à Wm. H. Biggar; \$7750 [141482].

##### Quartier Sainte-Anne

Rue Chaboillez, Nos 7 à 11. Lot 1769, avec maison en bois et brique; terrain irr, supr 8550. Dame Virginie Houlé, Vve de Siméon Rochon et al à David Wasbroad; \$2190.60 [141471].

Rue William, Nos 271 et 273. Droits dans le lot 1280, avec maison en bois; terrain 46.8 x irr, sup 4734. Patrick Kennedy à la succession Dame Hannah Gornian, Vve de Wm. Kennedy; \$813.52 [141472].

##### Quartier St-Georges

Rue Mansfield, No 87. Lot pt N. O. 1374, avec maison en brique; terrain 30.6 de front, 30 en arrière x 108. Dame Mary G. Cameron, épouse de Robt. W. MacDougall à Richard Eagan; \$6500 [141473].

Rue Shuter, No 44. Lot 1839-16, avec maison en pierre et brique; terrain 24 x 137. Patrick Wright à Melles Mary et Anne J. Henderson; \$6500 [141483].

Rue Shuter, No 102. Lot 1822-29, avec maison en pierre et brique; terrain 22 x 79.6 d'un côté et 79.11 de l'autre, supr 1758. Melle Charlotte Lampard à Melle Margaret Anne Jane Allan; \$4800 [141485].

##### Quartier Saint-Joseph

Rue St-Jacques, Nos 400 à 418, Lot 868, avec maison en pierre et brique; terrain 116.8 x irr, supr 6423. The Royal Institution for the Advancement of Learning à Henry Pearce; \$30000 [141475].

Rue St-Jacques, Nos 346 à 352. Lot 892, avec maison en brique; terrain 42.6 d'un côté, 42.8 de l'autre x 57.6 d'un côté et 58.3 de l'autre, supr 2459. The Royal Institution for the Advancement of Learning à Jos. Alexis Lucien Barbeau; \$11,000 [141488].

Rue Richmond, Nos 349 à 353. Lot 429, avec maison en brique; terrain 48.6 x 177.3, supr 8597. Les Enfants mineurs de André Leroux à André Leroux; \$5200 [141487].

#### HOCHELAGA ET JACQUES-

##### CARTIER

##### Quartier Duvernay

Rue Lasalle, Lot 1-14; terrain 25 x 91, supr 2275, vacant. Philippe Deschaines à Henri Tessier; \$775 [118034].

Ave Mont-Royal, Nos 236 et 238. Lot 7-169, avec maison en brique; terrain 25 x 80. Oscar Baillargeon à Onésime Patenaude; \$3450 [118108].

Rue Lasalle, Nos 37a à 37c. Lot 1-20 pt 1-21, avec maison en brique; terrain

630 x 91, supr 2730. Olivine Raymond, épouse de Louis Corbeil à Stanislas Constant; \$4075 [118113].

Rue St-André, Nos 1146 et 1148. Lot 11-70, avec maison en pierre et brique; terrain 20.3 x 93 d'un côté et 93.3 de l'autre, supr 1885. Marie Tharsile Goné à Damien Beaupré; \$2700 [118128].

Rue St-André, Nos 1165 et 1167, Lot 11-51, avec maison en brique; terrain 23 x 94, supr 2162. Alphonse Crochetière à Jos. Ovide Daragon; \$2575 [118131].

Rue Bréboeuf, No 39. Lot 7-13 et 14; 2 terrains 25 x 80 chacun, vacants. Théophile Bourdon à Edm. Riopelle; \$1500 [118165].

Rue Bréboeuf, No 37. Lot 7-13 et 14; 83 et 84, avec maison en bois; terrain 50 x 80. Ed. Riopelle à Théophile Bourdon; \$3000 [118166].

Rue du Parc Lafontaine, Lot 7-166 et 167, avec maison en pierre et brique neuve; terrain 51.6 x 100. S. D. Vallières à Jos. Adélaïde Jarry; \$16800 [118175].

Ave Mont-Royal, No 390, St-André, Nos 1248 et 1250. Lot 11-98, avec maison en pierre et brique; terrain 24 x 84.6 supr 2028. Fabien Giroux à Frs. Pilon; \$8000 [118207].

Ave Mont-Royal, Lot 11-2 et 3; 2 terrains 23 x 84.6, supr 1943 chacun, vacants. Jos Emile Libert à C. N. Fortin et Onésime Patenaude; \$2400 [118236].

Ave Mont-Royal, Lot 6-146; terrain 26 x 100, vacant. C. N. Fortin à Joseph Lafrance; \$1500 [118248].

Rue Boyer, Nos 9 à 13. Lot 8-128, avec maison en brique; terrain 2 x 100, Joseph Brosseau à Dame Esther Bernier, épouse de Chs. Duval; \$2150 [118252].

##### Quartier Hochelaga

Rue St-Germain, Lot 50-150; terrain 25 x 90, supr 2250, vacant. Chs Clovis De Guise et P. Uldoric Cloutier à Arthur Poirier; \$418.62 [118029].

Rue St-Germain, Lot 50-150, avec maison en brique neuve; terrain 25 x 90, Arthur Poirier à Jos. Henry Edm. Barry \$1500 [118030].

Rues Ste-Catherine et Notre-Dame, Lots 148-85 à 119 pt 148-84, 198, 258 à 263, 268, pt 148-106 à 117, avec maison en bois; terrain supr 92556; 1 do supr 3700. La Banque Ville-Marie [en liquidation] à Gaspard Deserres; \$39000 [118056].

Rue Cuveillier, Lot 29-214; terrain 21 x 85, supr 2040, vacant. The Montreal Land & Improvement Co. à Louis Dubé; \$400 [118073].

Rue Forsyth, Lot pt 29-771, 772 et 29-770; terrain 62.5 x 55; 1 do 25 x 55 chacun, vacant. Thomas Mason à Emile Vincent; \$850 [118090].

Rue Ste-Catherine, Lot 23-1 pt 23 avec maison en construction; terrain supr 2620; 1 do supr 130, supr total 2750. Gaspard Deserres à Jos. Ed. Thibault; \$1100 [118143].

Rue Montgomery, Lot 148-2241; terrain 25 x 80, vacant. David B. Swinton à Fortunat Couture; \$216 [118198].

Rue Forsyth, Lot 148-1926; terrain 25 x 86 d'un côté et 85.6 de l'autre, supr 2444, vacant. La succession Hy. Hogan à J. B. Dufort; \$514.56 [118199].

Rue Hochelaga, Lots 148-2267 et 2268; 2 terrains 25 x 80 chacun, vacant. La succession Hy. Hogan à Charles D. Hogan; \$520 [118201].

Rue Davidson, Lot 29-689; terrain 25 x 95, vacant. The Montreal Land & Improvement Co. à Jos. O. Guimond; \$300 [118255].

##### Quartier Saint-Denis

Rue Labelle, No 1846. Lot 1-2 N. O. avec maison en bois et brique; terrain

# Laiton en Feuilles et Cuivre Laminé à Froid.

Nous sommes maintenant complètement outillés et pouvons remplir toutes commandes pour ces métaux.  
Spécifiez-nous vos besoins.  
Demandez-nous notre tarif d'escompte.

## CANADA BRASS ROLLING MILLS, Limited,

Laminoirs:  
NEW TORONTO, Can.

Bureau principal:  
98 King St., W., TORONTO.

# GODENDARDS DE HAUTE QUALITE DE ATKINS SONT SUPERIEURS A TOUS LES AUTRES COMME ACIER, TREMPE, FABRICATION, FINI ET COUPE

NOS SCIES GODENDARDS VICTOR A DENT TUTTLE ET A COUPE SEGMENTAIRE SONT LES FAVORITES DANS LES CAMPS.



## E. C. ATKINS & CO.,

Leaders dans la fabrication de GODENDARDS, Scies à Main, Scies à Ruban, Scies circulaires, Scies à Couper le Fer, Scies à Raser, Scies à bois et petites Scies en tous genres.

Bureau principal et manufactures: INDIANAPOLIS, IND., U.S.A.

Ecrivez et demandez Catalogue et Prix.

Succursale Canadienne

68 King St. East,

TORONTO

# DAVID MAXWELL & SONS



ST. MARYS  
ONTARIO,  
CANADA

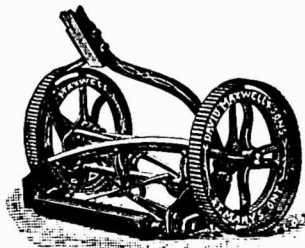

LA TONDEUSE A GAZON "THE MAXWELL" AVEC ROUE DE 10 PCH

BARATTE AVEC SUPPORT D'ACIER

## Baratte Favorite Maxwell

Pièces Patentées: Support d'acier amélioré, engrenage à billes, actionnement du levier moteur au pied et à la main; levier détachable. Perfectionnée pour la saison 1903. Support en bois ou en acier, au choix

## Tondeuses pour Gazon

Hautes et basses roues, de 12 à 20 pouces de large; arbre-moteur en acier laminé à froid; couteaux et plaque coupante en acier au creuset.

Si votre maison de gros ne vous offre pas ces articles

Adressez-vous directement à nous

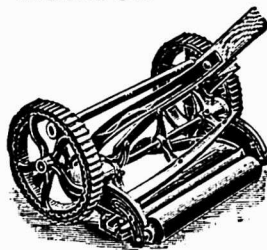

TONDEUSE MAXWELL, ROUE BASSE DE 8 PCH.

En égard à la Qualité, nos prix des Tondeuses pour Gazon ne peuvent être égaux.

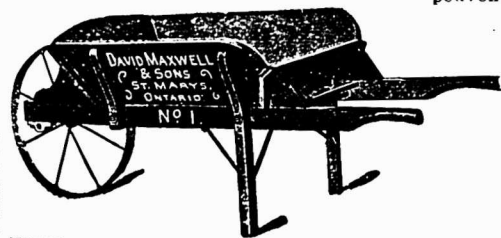

BROUETTES  
DE QUATRE  
DIFFERENTES  
GRANDEURS

# MEUBLES EN GROS

A PRIX MOYENS  
ET A BAS PRIX

Chaises et Berceuses, Sommiers en Broche Tissée, Oreillers, Matelas, Etc.

Pour le Commerce Domestique et pour l'Exportation.

Nous invitons tout particulièrement MM. les Marchands de la campagne à venir visiter notre établissement.



Geo. H. Labbé & Co.  
Manufacturers & Exporters of Plain and Fancy Furniture Chairs, Bedding, woven Wire Spring Beds, etc.  
348, Avenue Delorimier, Montreal, Canada

Geo. H. Labbé & Co., Manufacturiers,  
348, AVENUE DELORIMIER, MONTREAL.

Angle de la rue Ontario.

25 x 102.8-10, supr 2572.6. Délia Lacaille à Zéphirin Charest; \$2000 [118026].

Rue Brébeuf, Nos 211 et 213. Lot 329-155, avec maison en brique; terrain 25 x 80. Thomas Desormeau et uxors à George L. Brabant et Frédéric Chartrand; \$1600 [118032].

Rue Carrière, Nos 264 et 266. Lot 242, avec maison en bois; terrain 25 x 86.3, supr 3019. Gédias Despatie à Jos. Brien dit Desrochers; \$2100 [118058].

Rue Mentana, Nos 638 et 640. Lot 325-128, avec maison en pierre et brique; terrain 20.10 x 94, supr 1958. Stanislas D. Vallières à Malvina Guimond, épouse de Joseph Cartier; \$2375 [118072].

Rue St-Hubert, Lot 7-146; terrain 25 x 87, supr 2175, vacant. The St-Denis Land Co. à Emilien DeMontigny; \$184.80 [118-116].

Rue Chambord, Lot 12 S. E. 331-84; terrain 25 x 86, supr 2150, vacant. Hurty R. Drummond à Mary J. Aunond, épouse de Jos. Dufresne; \$172 [118118].

Rue St-André, Lot 7-571; terrain 25 x 67.7 d'un côté et 67.5 de l'autre, supr 1687, vacant. Marie Louise Charbonneau épouse de Martial Dagenais à Stanislas Dagenais; \$275 [118127].

Rue Chambord, No 356. Lot 330-114, avec maison en bois et brique; terrain 24 x 70, supr 1689. George Rattelade à Désiré Labbé; \$2300 [118129].

Rue Chambord, Lot 330-67, avec maison en brique neuve; terrain 24 x 70, supr 1680. George Rattelade à J. B. Dupré; \$2200 [118130].

Ave Mont-Royal, Nos 313 et 315, Boyer, Nos 195 et 197. Lot 328-552, avec maison en brique; terrain 25 x 100. La succession Philomène Charpentier à la Communauté des Soeurs de la Charité de la Providence; \$7000 [118135].

Ave Mont-Royal, Nos 313 et 315, Boyer Nos 195 et 197. Lot 328-552, avec maison en brique; terrain 25 x 100. La Communauté des Soeurs de la Charité de la Providence à Théodule Bergeron; \$7000 [118136].

Rue St-Hubert, Lot 7-137, avec maison en bois; terrain 25 x 87, supr 2175. Emile et Arthur Fontaine à Amanda Dagenais, épouse de Albert Champagne; \$290 [118-170].

Rue Marquette, Lot 339-697; terrain 20 x 118, supr 2630, vacant. Joseph Bontin à Jos. R. Dagenais; \$350 [118171].

Rue St-Hubert, No 2001, Lot 7-693; terrain 25 x 102 d'un côté et 101.0 de l'autre, supr 2549, vacant. Wilfrid Simard à Jos. Michel Duffy; \$250 [118188].

#### Quartier Saint-Gabriel

Rue Dargenson, Nos 39 et 41. Lot 1-2 indivise S. E. 2625 pt 1-4 N. O. 2626, avec maison en brique; terrain 38.8 x 49, supr 1862. Médéric Rivet à George Chellette; \$1136.75 [118036].

Rues St-Patrice Nos 300 à 304 et La Prairie No 175. Lot 3004, avec maison en pierre et brique; terrain 48 x 127.9, supr 6132. Isabelle Laurie Bertram à Patrick Brophy; \$5500 [118074].

#### Quartier Saint-Jean-Baptiste

Rue St-Laurent, Nos 1039 à 1041. Lot 1-2 N. O. 362, avec maison en brique; terrain 20 x 75, supr 1500. La succession John McConnell à Jemima McConnell et al; \$3900 [118044].

Ruelle St-Hubert, Nos 68 à 72a. Lot 12-187 et 188, avec maison en bois et brique; terrain 40 x 44, supr 1760. Charles Larose à Jos. Horm. Paradis; \$2750 [118069].

Ruelle St-Hubert, Lot 12-219 à 228; 10 terrains 20 x 44, supr 880 chacun, vacant. Marie Geneviève A. Trestler, Vve

de J. C. Hubert Lacroix et al à Jos Hogue; \$2200 [118087].

Rue St-Laurent, Nos 1042 et 1044. Lot 425-1 et 2, avec maison en brique; terrain 48 de front 47.84 en arrière x 100.30. La Cité de Montréal à Goerge W. Parent; \$4010 [118117].

Rue Rivard, Lot 15324; terrain 20 x 70, supr 1400, vacant. Nap. Brodeur à Alexandre et Aimé de Laboursadière; \$500 [118132].

Rue St-Laurent, Nos 976 et 978. Lot 431-1 et 2, avec maison en brique; 2 terrains 23.11 d'un côté, 24 de l'autre x 100.4, supr 2404 chacun. La Cité de Montréal à Alexandre Boudreau; \$3275 [118215].

Rue St-Laurent, Nos 1101 à 1107. Lot 371-3, avec maison en brique; terrain 49.60 de front, 40.50 en arrière x 73.70. H. P. D. Young à C. N. Fortin; \$9000 [118-237].

Rue Cadieux, No 891. Lot 65, avec maison en bois; terrain 38.6 x 71. J. B. Caron à Damase Larose; \$1700 [118238].

Rue St-Hypolite, Nos 568 et 570. Lot 276, avec maison en bois; terrain 40 x 75. Joseph Gosselin à Jean Paquette; \$1950 [118239].

Rue St-Laurent, Nos 980 et 982. Lot 431-1 et 2, avec maison en bois; 2 terrains 23.11 d'un côté, 24 de l'autre x 100.4, supr 2404 chacun. La Cité de Montréal à Alexandre Boudreau; \$3275 [118260].

Rue St-Laurent, Nos 1042 et 1044. Lot 425-1 et 2, avec maison en brique; terrain 48 de front 47.84 en arrière x 100.30. Geo. W. Parent à Edmond Trahan; \$5000 [118261].

Rue Drolet, No 188. Lot 15-892, avec maison en brique; terrain 20 x 72 supr 1440. Dame E. Neville, épouse de Louis Raymond esqual à J. W. Bonnier; \$2575 [118268].

#### Quartier Sainte-Marie

Rues Frontenac et St-Germain. Lot 165-565, 566, 569, 570 et 571, quartier Hocnelaga. Lot 50-101; 5 terrains 22 x 80, supr 1760; 1 do 25 x 100, chacun vacant. J.-Bte Panzé à Théodule David et Trefflé Dubreuil; \$2000 [118031].

Rue Frontenac, Nos 404 et 406. Lot 166-412, 413, 18 N. de 164-414, avec maison en brique; terrain 44 x 80. Léon Frelotte à Marie Obéline Côté, Vve de Eugène Paquette; \$4800 [118045].

#### Sainte-Cunégonde

Rue Quesnel, Lot 386-30 et 31, avec maison en pierre et brique; terrain 45 x 75, supr 3285. Constant Perras à Alphonsine Perras, Vve de Honorius Beaudin; \$5750 [118038].

Rue Delisle, Lot 522, avec maison en bois et brique; terrain 30 x 80. Jane

Atchison, Vve de Wm. A. Clarkson à James Davidson et Ths. Chs. Davidson; \$1800 [118097].

#### Ville Saint-Louis

Rue St-Urbain, Lot 11-569-1, avec maison en pierre et brique; terrain 25 x 80. Cyprien Gélinas à Alexandre Langevin; \$3500 [118037].

Rue Esplanade, Lots 14-160 à 164; terrain 125 x 107.7 d'un côté et 109.7 de l'autre, vacant. Samuel Roman à Albert Themens; \$2500 [118040].

Rue de Gaspé, Lot pt 10-100, avec maison en pierre et brique; terrain 42.6 x 86. L'Institution Catholique des Sourds-Muets à Ernest Dubuc; \$4500 [118046].

Rues Esplanade et Waverley, Lot 11-922 et 923, 1-2 S. E. 11-694; terrain 97 x 87 d'un côté et 85.3 de l'autre, supr 8212; 1 do 25 x 88, chacun vacant. Wm Savage à Wm Hy Edge; \$1500 [118048].

Rue Sanguinet, Lot pt 10-1551, 10-1552 2 terrains 32 x 35.6 chacun vacant. Emery Ranger à Jos. Arthur Sylvestre; \$550 [118049].

Rue Mance, Lot 12-10-33 à 36; 3 terrains 50 x 100; 1 do 25 x 120, chacun vacant. Katherine S. Pagg, épouse du Rév. Wm. L. Mills à Daniel McEvers; \$5000 [118084].

Rue Hutchison, Lot 12-1-24 pt S. E. 12-1-23 pt N. O. 12-1-25; terrain 91 x 100, vacant. The Montreal Investment & Freehold Co à Jules Globensky; \$2600 [118103].

Rue Esplanade, Lots 11-922 et 923; terrain 97 x 84 d'un côté et 85.3 de l'autre, supr 8212, vacant. Wm Henry Edge à Jules Globensky; \$1400 [118104].

Rue St-Dominique, Lots 10-185 à 190; 6 terrains 25 x 110, supr 2750, chacun vacant. John Gordon Greenshields à la Commission Scolaire de la Ville St-Louis; \$4125 [118125].

Rue St-Urbain, Lot pt N 11-141, pt S 11-142; terrain 28.9 x 108.7, vacant. Alfred F. Vincent à Emma Lemieux, épouse de Wilf. Lafrance; \$950 [118126].

Ave Mont-Royal, Lot pt S. O. 13-32, pt 13-31, avec maison en pierre et brique; terrain 25 x 80. Ludger Larose à Rose Ann Carey, épouse de Chs. Ledez; \$6150 [118133].

Rue St-Laurent, Lot 11-1113-9; terrain 24 x 79, vacant. Joséphine Chartrand, épouse de Félix Clermont et vir à Marie Louise Beauregard, épouse de Gaspard Deserres; \$1050 [118152].

Rue Mance, Lot 1-2 N. O. 12-19-25, 1-2 S. E. 12-19-34; terrain 50 x 100, vacant. The Montreal Investment & Freehold à Alphonse Corbeil; \$700 [118162].

Rue Alma, Lot 10-9292; terrain 25 x

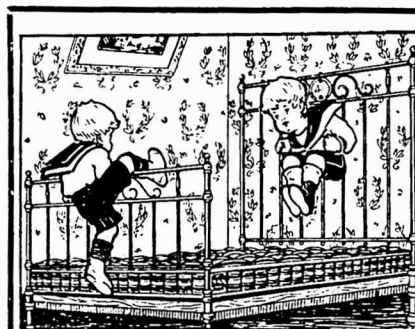

TRADE MARK  
THE IDEAL GUARANTEED IDEAL  
REGISTERED

Manufacturiers en  
gros de:

LITS en CUIVRE et en FER,  
SOMMIERS à "l'épreuve de la  
Vermine," Matelas, Oreiller,  
de Plume, Couvre-pieds.

The Ideal Bedding Co., Limited

SUCCESSSEURS DE  
The Alaska Feather & Down Co  
The Toronto Bedding Co.

MONTREAL,

MANUFACTURES A

TORONTO,

WINNIPEG.

Alabastine de Church — Permanent et Hygiénique

**Revêtement pour Murailles.**

Sur le marché Canadien depuis plus de vingt ans.—Compagnie incorporée en 1885.

**ALABASTINE** est recommandée par tous ceux qui la vendent ou s'en servent, et a l'appui des principaux médecins pour le revêtement des murs de toute construction, principalement pour les chambres à coucher, les boudoirs, les chambres de malades, les hôpitaux etc. Elle est à l'épreuve du feu et très désirable pour l'intérieur des manufactures, et comme couche primaire pour la peinture extérieure, surtout sur les vieilles constructions usées par le mauvais temps.

**ALABASTINE** est annoncée systématiquement et avec persistance et se vend d'après ses propres mérites. L'argent placé dans l'**ALABASTINE de Church à l'Eau Froide**, retourne chez le marchand avec un bon profit en plus.

Les clients sont satisfaits et il n'y a aucun risque d'accumuler du stock qui ne se vendra pas.

Voyez à ce que votre stock soit complet dans toutes les couleurs. Si vous étiez à court d'une teinte quelconque, vous pourriez perdre une vente et peut-être un client.

Donnez un ordre cet automne en le datant du printemps "Faites-le maintenant." Adressez vous au marchand de gros ou directement à l'ancienne maison de confiance.

**THE ALABASTINE CO, Limited,****Paris, Ont.****Ferblanc** "ALLWAYS" et "CANADA CROWN" véritablement au Charbon de Bois.

"TRYM" au meilleur Coke.

**Ferblanc Terne** "DEAN" au Charbon de Bois.

Toutes marques Standard, qualité de confiance, prix modéré.  
N'acceptez pas de substitution.

**A. C. LESLIE & CO., Montreal.**

ON NE VEND QU'AU COMMERCE DE GROS.

**NOVA SCOTIA STEEL & COAL CO.**

LIMITED.

MANUFACTURIERS DE

ACIER en BARRES MARCHAND, MACHINERIE à ROUES, TRANSMISSIONS en ACIER COMPRIME P'OLI, TOLES D'ACIER jusqu'à 48 pes de large, RAILS en "T" de 12, 18 et 21 lbs à la verge, ECLISSES, ESSIEUX DE CHARS DE CHEMINS DE FER.

**GROSSES PIÈCES DE FORCE, UNE SPÉCIALITÉ**

FER EN GUEUSE "FERRONA" POUR FONDERIE, "CHARBON OLD SYDNEY."

Acierie, Trellon, N.E.

Haut Fourneaux, Ferrona, N.E.

Mines de Charbon, Sydney Mines, N.E. Mines de Fer, Wabana, Ter'n'vo.

Bureau Principal: NEW GLASGOW, N.E.

LE GÉNÉRATEUR À GAZ ACÉTYLÈNE  
"NATIONAL"

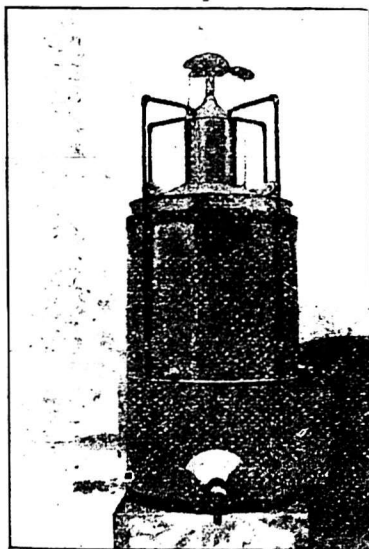

Auto natique  
Simple  
et Durable

Génère un gaz froid,  
le filtre et donne une  
lumière constante,  
brillante et douce.

Ne carbonise pas  
les Becs de Gaz.

Approuvé par la

"Canadian Fire Underwriters Association"

**NATIONAL GAS CO.,**  
NORTH HATLEY, P.Q.

**Ficelle d'Engerbage**

BLUE RIBBON,	650	pieds	par	livre
RED CAP,	600	"	"	"
TIGER,	550	"	"	"
GOLDEN CROWN,	500	"	"	"
STANDARD,	500	"	"	"
SISAL,	500	"	"	"

La BLUE RIBBON est sans aucun doute la Reine des Ficelles d'Engerbage. Elle donne 650 pieds à la livre et est manufacturée avec la fibre de Manille la plus choisie. De la Ficelle de 650 pieds est la seule Ficelle manufacturée entièrement avec la fibre de Manille. Les marchands devraient se défier de Ficelles soi-disant "Manille" qui sont annoncées comme mesurant moins de 650 pieds à la livre. Ce sont des ficelles d'engerbage à fibres mélangées.

Demandez des échantillons.

**Consumers Cordage Co., Limited**

HALIFAX, N. E.

MONTREAL, Que.

72, vacant. Hon. L. Beaubien à Jos. Prézeau; \$200 [118218].

Rue Waverley. Lot 1/2 S. 11-825; terrain 25 x 88, vacant. Delle Antoinette Joly à J. A. Chauret; \$350 [118221].

Ave Mont-Royal. Lot 13-67, avec maison en pierre et brique; terrain 25 x 80. A. Constantineau à la Ville St-Louis; \$4100 [118225].

Rue J. G. Rain. Lot 10-85; terrain 42.6 x 86, vacant. L'Institution Catholique des Sourds-Muets à M. Hubert La-voie; \$900 [118226].

Rue Hutchison. Lot 12-11-19; terrain 50 x 110.6 vacant. Ludger Larose à Napoléon Léonard; \$1000 [118247].

Rue Sanguinet. Lot pt S. E. 155, avec maison en bois; terrain 50 x 150. Adolphe Duperrault à Joseph Hogue; \$1250 [118265].

#### Westmount

Ave Grosvenor. Lot 219-117, avec maison en pierre et brique; terrain 50 x 111. Elizabeth P. McNaughton, épouse de Albert Carvell à Wm P. Downey; \$118065].

Ave Grosvenor. Lot 219-120, avec maison en pierre et brique; terrain 50 x 111. Walter Duckworth à George A. Mace; \$8200 [118066].

Albert Place, No 7. Lot 214-72, avec maison en pierre et brique; terrain 29.6 x 60.9. Margaret Tracy, vve de Ths C. Bulmer à John Edw. Wright; \$400 [118085].

Rue Sherbrooke, No 4907. Lot 208-28e, pt N. E. 208-29c, avec maison en pierre et brique; terrain 25 x 112.6. Jos. Chs Senez à Hy W. Prendergast; \$9500 [118229].

Ave Springfield, No 22. Lot pt 244-8, avec maison en pierre et brique; terrain

16.8 x 100. George Edw. Blackwell à Dame Harriet Blanche Randall, épouse de Alan H. Ryan; \$5300 [118256].

#### Saint-Henri

Rue St-Ferdinand. Lot 1561, avec maison en bois et brique; terrain 30.6 x 82. Césaire Senay à Adolphe Cleroux; \$2800 [118039].

Rue Ste-Rose de Lima. Lot 2026, avec 2 maisons en bois; terrain 40 x 90. Rachel Allard, vve de Léon Clément dit Larivière à Emery Lauzon; \$1000 [118120].

Ave Palm. Lot 1704-291; terrain 25 x 100, vacant. The St-Henry Land Co. à Noé Plouffe; \$375 [118153].

#### DeLorimier

Ave DeLorimier. Lot 152-134; terrain 25 x 100, vacant. Alfred et Henri Lionais à Emile Joseph; \$625 [118169].

#### Maisonneuve

Rue Ste-Catherine. Lot 1-448 et 449; 2 terrains 27 x 100, chacun vacant. La succession Chs T. Viau à Louis Zenon Renaud; \$1247.66 [118068].

5ème Avenue. Lot 2-1325; terrain 26 x 80, vacant. Eugène Bernier à Moïse Trudeau; \$250 [118240].

5ème Avenue. Lot 2-1318; terrain 26 x 80, vacant. Eugène Bernier à Azarie Messier; \$250 [118241].

Rue Ontario et 5ème Avenue. Lots 2-1313, 1317, avec maison en pierre et brique; terrain 29 x 101.1 d'un côté et 99.10 de l'autre, supr 2898; 1 do 27 x 80. Eugène Bernier à Napoléon Morin; \$2250 [118149].

#### Côte Saint-Paul

Rue Rielle. Lots 3967-7, 3966-5, pt N. E. 3966-4, 3967-6, avec maison en pierre

et brique; terrain supr 2113; 1 do 14 x 60; 1 do 14.1 x 20. The Montreal Suburban Land Co à The William Rutnerford & Sons Co Ltd; \$3000 [118134].

Rue William. Lot 3912-75; terrain 26 x 80, vacant. Napoléon Chartier à Henri Ross; \$515 [118159].

Rue Bande du Canal. Lot pt 3602; terrain 50 x 1240 d'un côté et 1258 de l'autre, supr 62450, vacant. La Cité de Ste-Cunégonde à John Phillips; \$3000 [118210].

Rues de l'Eglise et St-George. Lots 3929-23, 25; 2 terrains 44 x 69, supr 3036, chacun vacant. La Cie des Terrains Suburbains de Montréal à Wm Foucault; \$750 [118220].

Coin des rues Bromby et Davidson. Lots 3912-438 et 439, avec maison en bois; 2 terrains 26 x 77. La Cie des Terrains de la Banlieue de Montréal à Philéas Ménard; \$500 [118223].

Rue Bromby. Lots 3912-438 et 439, avec maison en bois; 2 terrains 26 x 77 chacun. Philéas Ménard au Rév. N. Hurteau; \$1000 [Promesse de vente] [118224].

Rue Rielle. Lot 3982-8, avec maison en bois; terrain 27 x 80. La Cie des Terrains Suburbains de Montréal x Dame Cléophas Bissonnette, épouse de Chs Dubé; \$263.35 et autres bonnes et valables considérations [118254].

#### Verdun

Coin des rues Hickson et Ethel. Lots 3406-158 et 159; 2 terrain supr 2625, chacun vacant. Lady Catherine Dow, vve de Sir Jos Hickson à Victor Chevrier; \$630 [118096].

Ave Church. Lot 3405-420, avec maison en bois et brique; terrain 25 x 114. Ephrem Dansereau à Olda P. Fregeau; \$1500 [118121].

## SCIES MAPLE LEAF

Le Canada tient la tête dans la fabrication des scies de haute qualité.



Manufacturées par **The Maple Leaf Saw Works.**  
SHURLY & DIETRICH, Propriétaires, Galt, Ont.

NOS Scies sont trempées au moyen d'un procédé secret. Nous garantissons que ce sont les Scies les mieux trempées qui existent au monde. Comme fini, elles ne sont inférieures à aucune autre et elles sont parfaitement aiguisées. Nous demandons un essai qui prouve nos prétentions. Satisfaction garantie.

## Au BALMORAL

La marque de commerce ci-contre est toujours pour vous une garantie de satisfaction absolue. Exigez-la sur tous les

Harnais, Selles, Valises, Sacs de Voyage et tous genres d'objets en cuir que vous achèterez.



*H. Lamontagne & Co. Limitée*  
1902, RUE NOTRE DAME

BATISSE BALMORAL

Procurez-vous les prix des

Tôles Plates Galvanisées

Marque

GILBERTSON'S



COMET

pour tout usage, ou la meilleure qualité est nécessaire. Les marchands de gros entrepreneurs tiennent cette marque. Elles sont bien galvanisées, d'un modèle uniforme, et particulièrement souples à travailler. Chaque feuille porte le nom "Gilbertson." C'est une garantie.

Fabricants:

W. GILBERTSON & CO., Limited  
Pontardawe, South Wales

La Filière Patentée de Jardine

Pour Tuyaux

Est bien faite, en bon matériel. Mais cela n'est pas la seule raison de son succès. Elle est une innovation, elle coupe d'après un principe entièrement nouveau, ce qui explique le fait qu'elle coupe en demandant **La Moitié de l'Effort Exigé par d'autres Filières.**

Demandez notre circulaire avec description complète.

A. B. JARDINE & Co.  
HESPELER, ONT.

Tel. Bell Est 1746 Tel. March. 1703

**Therrien & Gareau**

Marchands de  
BOIS DE CONSTRUCTION  
En gros et en Détail.  
1203, RUE ST-CATHERINE  
Coin Ave. Papineau - MONTREAL.  
Plinthes, Cadres, Moulures de toutes sortes.

L. R. MONTBRIAND,  
Architecte et Mesureur,  
No 230 rue St-André,  
Montréal.

The John Morrow Machine  
Screw Co., Ltd.

Vis à grosses têtes.  
Vis à demeure. Vis spéciales fraisées. Tenons pour engins, etc.

Ecrous découpés à froid dans toutes les variétés de finition.

INGERSOLL, ONT.

Rue Wellington. Lots 3405-117 et 116 avec maison en pierre et brique; terrain 50 x 112.6. Octave Blanchet à Alfred Trudel; \$5000 [118176].

Rue Joseph. Lots 3405-26 et 27; 2 terrains 25 x 112.6 chacun vacant. La succession Daniel Hadley à Lucien Germain; \$450 [118227].

Rue Gertrude. Lots 3405-254 et 255; 2 terrains 25 x 112.6 chacun vacant. La succession Daniel Hadley à J. B. Guillard; \$450 [118257].

Rue Newmarch. Lots 3405-557 et 558; 2 terrains 25 x 112.6 chacun vacant. La succession Daniel Hadley à Napoléon Jubinville; \$465 [118264].

Petite Côte

5ème Avenue. Lots 172-1269 et 1270; 2 terrains 25 x 78, sup 1950, chacun vacant. Marie Anna Dufresne, épouse de Edm. Thériault à Olivier Mailhous; \$500 [118070].

Notre-Dame de Grâces

Ave Madison. Lot 162-439; terrain 50 x 168, vacant. Wm J. Morrice à Thomas Thompson; \$550 [118047].

Ave Highland. Lot 179-208; terrain 25 x 90, vacant. Hon. Raoul Dandurand et al à Thos. Alex. Waugh Elliott; \$350 [118062].

Ave Madison. Lot 162-208; terrain 25 x 106, vacant. Wm J. Morrice à Alfred E. Denman; \$150 [118063].

Ave Highland. Lot 179-45; terrain 25 x 90, vacant. Dandurand Brodeur et Boyer à Henry Langlands; \$315 [118099].

Ave Plateau. Lots 179-245 et 246; terrain 25 x 90, chacun vacant. Dandurand Brodeur et Boyer à James Morris; \$700 [118100].

Ave Crafod. Lot 180-260; terrain 25.2 x 113.7 d'un côté et 123.4 de l'autre, vacant. Gaspard Deserres à Pellegrino Del Sole; \$200 [118233].

Ave Crafod. Lot 180-260; terrain 25.2 x 113.7 d'un côté et 123.4 de l'autre, vacant. Pellegrino Del Sole à Adelard Laurin; \$420 [118234].

Montréal-Ouest

Ave Westminster. Lot 139-113; terrain 50 x 93, vacant. James Armstrong & J. J. Cook à John Barclay; \$465 [118080].

Saint-Pierre aux Liens

Ave Rolland. Lot 120-23 pt 120-24, avec maison en bois; terrain 50 x 86; loto 39 x 86. Philippe D. Hamel à Olympe Constantineau; \$1000 [118155].

Côte des Neiges

Ave Fort. Lot 25-42; terrain 50 x 100, vacant. James Swail à Rose Annie Lawrence, épouse de F. X. Goyer; \$300 [118183].

Ave Spring. Lot pt 25-71; terrain 45 x 100, vacant. James Swail à Exalapha Brose; \$300 [118184].

Ave Spring. Lot 25-64; terrain 50 x 100, vacant. James Swail à Adelard Boisson; \$300 [118185].

Chemin Ste-Catherine. Lot 54-67; terrain 50 x 160, vacant. Samuel Robert Burrell à Melle Lillian B. Robins; \$300 [118202].

Chemin Ste-Catherine. Lot 54-81; terrain 50 x 160, vacant. Wm Wallace Insep à Alexandre Montbriand; \$300 [18203].

Chemin Ste-Catherine. Lot 54-70 et 54-71; 2 terrains 50 x 150, chacun vacant. Samuel Robt. Burrill à Arthur Cromp; \$2100 [118205].

Sault au Recollet

Rue Boyer. Lots 488-40a et 41a; 2 terrains 25 x 95, chacun vacant. The

Amherst Park Land Co à James Dwyer; \$250 [118060].

Rue Boyer. Lots 488-40a et 41, avec maison en bois; 2 terrains 25 x 95. James Dwyer à Donald Bain; \$400 [118061].

Lot 412. Napoléon Martineau à Henry Blachford; Pas de prix donné [118064].

Rue Boyer. Lot 488-171, avec maison en bois; terrain 25 x 114. Wilfrid Simard à Charles Métivier; \$500 [118094].

Lots 228-254 à 257; 4 terrains 25 x 100, chacun vacant. J. B. Peloquin à Henri Sauriol; \$900 [118107].

Lots 299-178 à 181, 207 à 213. Louis St-Jean à George Coullé; \$225 [118148].

Lot pt 426. Sem Lemay dit Delorme à Albert Laurin; \$45 [118163].

Lots 301-80, 97, 105 à 107, 111 à 114, 199, 202, 208. La Corporation du Comté d'Hochelega à James H. Maher; \$171.36 [118164].

Lots 228-206 à 217; terrains 25 x 100, chacun vacant. Elie St-Pierre à Alfred Wilfrid Dagenais; \$900 [118181].

Lot pt 425. J. B. Jodoin à Gédéon Dagenais; \$7000 [118196].

Lot pt 127. Jos. Alex. Paiement dit Larivière à Wm Bromby; \$2000 [118242].

Lot pt 357. Zéphirin Pesant dit Sanscartier à Jos. Pesant dit Sanscartier; \$1229.40 [118244].

Lot pt 357. Zéph. Pesant dit Sanscartier à Nap. Pesant dit Sanscartier; \$1570.90 [118245].

Saint-Laurent

Lot pt 53. Dame P. Meunier Lagassé, épouse de N. Chartrand à Stanislas Chartrand fils; \$200 [118230].

Lachne

2ème Avenue. Lot 916-105; terrain 50 x 120, vacant. John J. Cook & J. Armstrong à Herbert Horsfall; \$183.50 [118042].

Lot 751-90. Marie E. C. Boyer, vve de H. Baby à Thomas Neil O'Neil; \$450 [118043].

Lots 181-11 et 12. Catherine Macfarlane à Eddie John Galbot; \$3600 [118052].

2ème Avenue. Lot 916-100; terrain 50 x 120, vacant. James Armstrong & J. J. Cook à Méline Gauthier, épouse de Nazaire P. Tremblay; \$175 [118081].

Lot 164. John Miles Lynch à Chs Bertrand Walsh; \$2200 [118192].

Lot pt 940. Abraham Rosenbaum à Moris Rosenbaum; \$500 [118197].

Lot 751-85; terrain 45 x 90. Berthe Boyer, épouse de Jules Hamel à Nap. Bissonnette; \$425 [118216].

Lot 751-84; terrain 45 x 90. Dame Berthe Boyer, épouse de Jules Hamel à George Bissonnette; \$400 [118217].

Pointe aux Trembles

Lot 754-117. Alfred Roussille à Philippe Lacroix; \$1800 [118219].

Lot pt S. O. 185. Féréol Lacroix à Omer Lamarene; \$600 [à réméré] [118035].

Rivière des Prairies

Lot pt 16. Wilfrid Brien dit Desrochers à Frs Levesque; \$1500 [118138].

Sainte-Geneviève

Lot pt 127 pt 179. Jos Ad. Chauret à Eméri Chauret; \$4000 [118105].

Lot pt 133. Séraphin Prottrier et al à Philorum & Cléop. Daniel dit Desormeau; \$100 [118106].

Lots 119 pt 183. Napoléon Chauret à Eméri Chauret; \$3000 [118178].

Lot pt 139. Philorum et Cléophas La-



niel dit Desrosiers à Séraphin Trottier; \$100 [118179].

**Voici les totaux des prix de ventes par quartiers**

Lafontaine	6,100.00
Papineau	16,977.00
St-Jacques	6,200.00
St-Laurent	18,750.00
St-Louis	36,882.74
Ste-Marie	6,950.00
St-ndré	24,450.00
Ste-Anne	3,004.12
St-George	17,800.00
St-Joseph	46,200.00
Duvernay	48,725.00
Hochelaga	44,882.48
St-Denis	28,096.80
St-Gabriel	6,336.75
St-Jean Baptiste	39,835.00
Ste-Marie	6,800.00
Ste-Cunégonde	7,550.00
Ville St-Louis	42,325.00
Westmount	35,500.00
St-Henri	4,975.00
DeLorimier	625.00
Maisonneuve	3,997.66
Côte St-Paul	9,028.35
Verdun	8,495.00
Petite Côte	500.00
Notre-Dame de Grâces	2,685.00
Montréal-Ouest	465.00
St-Pierre aux Liens	1,000.00
Côte des Neiges	3,800.00

\$478,930.90

**Les lots à bâtir ont rapporté les prix suivants:**

Les lots à bâtir ont rapporté les prix suivants:  
 Rue Gauthier, quartier Papineau: 30c le pied.  
 Rue Sherbrooke, quartier St-Laurent: \$1.36 le pied.  
 Rue Chaussé, quartier Ste-Marie: 18c le pied.  
 Avenue des Pins, quartier St-Denis: \$1.30 et \$1.44 le pied.  
 Rue Lasalle, quartier Duvernay: 34c le pied.  
 Rue Breboeuf, quartier Duvernay: 37½c le pied.  
 Ave MontRoyal, quartier Duvernay: 61c et 57c le pied.  
 Rue St-Germain, quartier Hochelaga: 18½c le pied.  
 Rue Cuvillier, quartier Hochelaga: 20c le pied.  
 Rue Montgomery, quartier Hochelaga: 10 4/5c le pied.  
 Rue Forsyth, quartier Hochelaga: 24c le pied.  
 Rue Hochelaga, quartier Hocheaga: 13c le pied.  
 Rue Davidson, quartier Hochelaga: 17c le pied.  
 Rue St-Hubert, quartier St-Denis: 8½c le pied.  
 Rue Chambord, quartier St-Denis: 8c le pied.  
 Rue St-André, quartier St-Denis: 16c le pied.  
 Rue Marquette, quartier St-Denis: 14 4/5c le pied.  
 Ruelle St-Hubert, quartier St-Jean-Baptiste: 25 le pied.  
 Rue Rivard, quartier St-Jean-Baptiste: 35c le pied.  
 Rue Esplanade, Ville St-Louis: 18c le pied.  
 Rue Sanguinet, Ville St-Louis: 24c le pied.  
 Rue Mance, Ville St-Louis: 27 7/9c le pied.  
 Rue Hutchison, Ville St-Louis: 28c le pied.

**HORMISDAS CONTANT, Entrepreneur**  
 Patrier, 609 Berri. Phone Bell E. 1177.

Maison Fondée en 1870.  
**Auguste Couillard**  
 Importateur de  
**FERRONNERIE ET QUINCAILLERIE**  
**VERRES A VITRES, PEINTURES, ETC.**  
 Spécialité: Poêles de toutes sortes.  
**Nos. 233 a 239 rue St-Paul**  
**Voutes 12 et 14 St-Amable, MONTREAL.**  
 La maison n'a pas de commis voyageurs et fait bénéficier ses clients de cette dépense. Attention toute spéciale aux commandes par la maille, Messieurs les marchands de la campagne seront toujours servis aux plus bas prix du marché.

**PAIN POUR OISEAUX** Est le "Cottam Seed," fabriqué d'après six brevets. Marchandise de confiance; rien ne peut l'approcher comme valeur et comme popularité. Chez tous les fournisseurs de gros.

**W. LAMARRE & CIE**  
 Marchand de  
**BOIS ET CHARBON**  
 Foin, Paille, Avoine, etc.  
**242 AVENUE ATWATER**  
 Correspondance sollicitée. Près St-Jacques.  
**Bell Tel. Mount 609 ST-Henri**  
**Marchands 1324.**

**Ontario Silver Co., Limited,**  
**NIAGARA FALLS, Canada.**  
 Manufacturiers de  
**CUILLERS, FOURCHETTES, COUTEL**  
**LERIE et ARTICLES EN PLAQUÉ.**  
 Demandez notre catalogue et nos cotations.

Tel. Main, 551-2705. Tel. March., 51.  
**GRAVEL & DUHAMEL**  
 IMPORTATEURS DE  
**Fournitures de Sellerie et Garosserie**  
 SPÉCIALITÉS :  
 Garnitures pour harnais, Tops, Roues, Trains  
 Cuir à bourrer, Vernis et Peinture.  
 Et en général tout ce que nécessite la fabrication des voitures.  
**276 Rue St-Paul, 177 des Commissaires**

**McArthur, Corneille & Cie**  
 Importateurs et Fabricants de  
**Peintures, Huiles, Vernis, Vitres, Produits Chimiques et Matières Colorantes**  
 de tous genres.  
 Spécialité de Colles-fortes et d'Huiles à Machineries.  
 Demandez nos prix.  
**310, 312, 314, 316 rue St-Paul**  
**MONTREAL**

Rue St-Dominique, Ville St-Louis: 25c le pied.  
 Rue St-Urbain, Ville St-Louis: 29½c le pied.  
 Rue St-Laurent, Ville St-Louis: 50c le pied.  
 Rue Alma, Ville St-Louis: 10c le pied.  
 Rue Waverley, Ville St-Louis: 15c le pied.  
 Rue Hutchison, Ville St-Louis: 18c le pied.  
 Ave Palm, St-Henri: 15c le pied.  
 Ave DeLorimier, DeLorimier: 25c le pied.  
 Rue Ste-Catherine, Maisonneuve: 23c le pied.  
 5ème Avenue, Maisonneuve: 12c le pied.

**Prêts et Obligations Hypothécaires**

Pendant la semaine terminée le 18 novembre 1905, le montant total des prêts et obligations hypothécaires a été de \$167,300 divisés comme suit, suivant catégories de prêteurs:

Particuliers	77,400
Successions	22,600
Cies de prêt	33,800
Assurances	25,000
Autres corporations	14,500

\$167,300

**Les prêts et obligations ont été consentis aux taux de:**

5 p.c. pour \$700; \$1,000; 2 sommes de \$1,300; \$1,500; 2 sommes de \$3,000; \$4,000; \$5,500; \$5,800; 3 sommes de \$7,000; 2 sommes de \$10,000 et \$15,000.  
 5½ p.c. pour \$1,500; \$2,300; \$2,500; \$2,800; \$3,000; 2 sommes de \$4,000; \$4,500; \$6,000 et \$10,500.

Les autres prêts et obligations portent 6 pour cent d'intérêt à l'exception de \$300 et \$700 à 7 pour cent.



**PROVINCE DE QUEBEC**

**Cessations de Commerce**

Montréal--Paquette, J. J., ferronnerie.

**Cessions**

Chicoutimi--Bouchard & Michaud, magasin.  
 Caron, A. J. & Co., chaussures.  
 Magog--Labonté, F. R., hôtel.  
 Montréal--Curtain City Express.  
 Lefebvre, J. P., nouveautés.  
 Olivier, A., épicer.  
 Woodhouse, Rozand & Co., modes.  
 Richmond--Desmarais, S. E., m. gén.  
 St-Paul--Bay--Bouchard, Ed., boulanger.

**Curateurs**

Beauceville West--Paradis, V. E., à R. Julien, boulanger.  
 Montréal--Dupuis, Jos., à Men's Wear Co., agents.

Kent & Turcotte à Cardinal & Co. charretiers.  
 Kent & Turcotte à Cardinal, Jos. Cie, maîtres charretiers.

**Concordats**

La Petite Rivière Saint-François--R. naud, Alf., m. gén.

**En Difficultés.**

Montréal--Woodhouse, Rozand & Co. modes en gros.

Nantel, L., bois de sciage.  
Péribonca--Tremblay, L., mag. gén.  
Québec--Carrier, Laine & Co., fonderie.

**Dissolutions de Sociétés**

Contrecoeur--St-Jean & Co., m. gén.  
Montréal--Anglo-American Mfg Co.; E. Michaud et E. Thêberge, continuent.  
Ideal Window Shade Mfg. Co.: A. L. Pouliot, L. B. Pouliot et E. Thêberge, continuent.

Payette Frères, piciers; A. et J. Payette continuent.

Montréal--Deguire & Gôlinas, épiciers.  
Gross & Silverman, bouchers.  
Moreau & Baillargeon, hôtel.  
Ram, B. & Co., épiciers.  
Beaulieu & David, peintres.  
Duclos & Co., épiciers; J. J. Johnson Geo. Duclos et J. P. Grace continuent.

Edgar E. Mackay & Co., courtiers; E. Mackay Edgar et L. L. Edgar continuent.

Guillet et Matte, peintres.  
Lamy & Gêlinas, nouveau/és.  
Electric Repair & Contracting Co.  
Marcoux Knitting Co.

**Fonds à Vendre**

Montréal--Dufresne, A. & Co., chaussures.

Pepin, J. L. W., nouveautés.

Québec--Giguère, L. C., ferronnerie.  
Jordon, Peter, hôtel.

**Fonds Vendus**

Montréal--Fiset, A. & Co., épiciers.  
Chagnon, A., épicier.  
Chamberland, Trahan & Co., nouveautés.

Dwyer W. J., épicier.  
St-Jerome--Gibault, E., épicier.

**Nouveaux Etablissements**

Longueuil--Longueuil Dependable Novelty Co., nouveautés; N. E. Labelle et G. H. Viger.

Montréal--Albert & Yaphe, meubles, etc; A. Albert et M. Yaphe.

Fisher & Son, nouveautés; Dame S. Ratman.

Hampton Court Co.: John Murphy, prés.

Houle, Emilien & Co., contracteurs; E. Houle.

International Business College; A. Caza et H. Lard.

Kapolovitch, Sam. & Co., nouveautés; H. Jacobvitch.

Simon, Vuillard & Strauss, mfg.; H. Simon, E. Vuillard et M. Strauss.

Montréal--Zackon, Son & Silverman; W. Zackon, H. Zackon et S. J. Silverman.

Anglo-American Varnish Co. Ltd.  
Carrigated Steel Bar Co. of Canada Ltd.

Hirsch Bros., contracteurs; A. W. Hirsch.

Houston W. & Co., plombiers; Wm. Houston, John Houston et James Houston.

Miramichi, Quarry Co. Ltd.

Moore, T. & Son, mfg agents; T. et C. Moore.

Paton, Laird & Sons Ltd, contracteurs, etc.; James Paton.

Regina Shoe Co., manufs.; J. C. Chouinard et H. Martineau.

Renaud Interlocking & Block System Co. Ltd.

Robitaille Eureka Distillery, Ltd.

Scott & Co., imprimeurs, etc.; Jas. Scott.

Standard Advertiser's Plate Co., graveurs; F. W. Heath.

Trevaault, A. & Co., commerçants; Dame A. Legault.

**WIRE ROPE****Cable Métallique**

Tous les genres et toutes les grandeurs pour tous les usages.  
Patentes Standard et Patentes de Torsion de Lang.

**PRIX CORRECTS.****PROMPTE EXPEDITION.**

Accessoires de câbles. Graisse pour câbles.

**THE B. GREENING WIRE CO., Limited,****HAMILTON, Ont.****MONTREAL, Qué.****AU COMMERCE:**

NOUS ajoutons constamment à notre outillage, les machines les plus récentes et les plus perfectionnées pour la fabrication de nos différentes lignes de **Matériel pour VOITURES et WAGONS**, et nous sollicitons un ordre d'essai de tous ceux qui n'ont pas eu en mains nos marchandises et par conséquent ne sont pas familiers avec l'excellence de fabrication et la haute qualité de bois, qui distinguent nos marchandises.

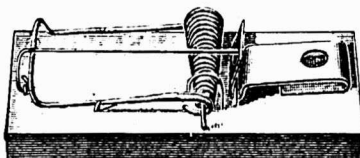
**Moyeux, Rals, Jantes, Bobs, Timons, Brancards.****SARNIA HUB & SPOKE WORKS****J. S. LOUGHEAD & SON, — SARNIA, ONTARIO.**

IL SE VEND PLUS AU CANADA DE

**Pieges JOKER** à Rats et à Souris

Que de Pièges de toutes les autres marques réunies.

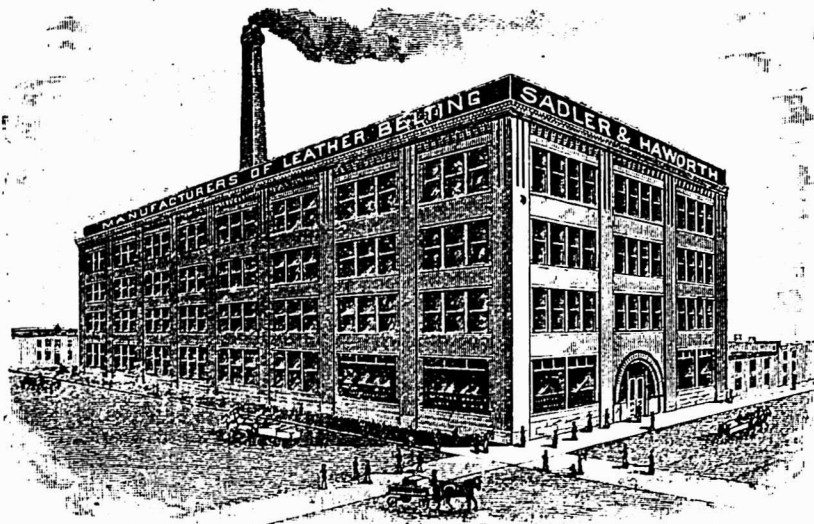
**J. M. Mast Manufacturing Co.****MANUFACTURIERS, LITITZ, PA.****SADLER & HAWORTH, Manufacturiers de COURROIES EN CUIR TANNE AU CHENE.**

Marchands de Courroies en Caoutchouc et de Fournitures de toutes sortes pour Manufactures.

P.S.—Si votre fournisseur ne vend pas nos Courroies, adressez-vous directement à nous.

**TORONTO: 9 Jordan St.****Coin William et Seigneurs, MONTRÉAL**

Gélinas Frères, nouveautés; V. et O. Gélinas.  
 Imperial Guarantee & Accident Insurance Co. of Canada; R. Bickerdike.  
 Murray & Michaud, hardes; A. Murray et L. A. Michaud.  
 Perrault, J. A., & Co., conserves; J. et A. Raymond.  
 Ram, B. & Co., épiciers etc.; Bernard Ram.  
 Sampson Appliance Co., articles de fantaisie; R. et R. W. Sampson.  
 Simard & Mercure, bois de sciage, etc.; E. L. Simard et Jos. Mercure.  
 Samson & Lefebvre, épiciers; H. Lefebvre et E. Samson.  
 Québec--Andrews, F. H. & Son, marchands; F. H. Andrews.  
 St-Joachim--Limiere Canadienne Mfr., F. V. Bruysseis et Art. Rees.  
 St-Paul--Deslauriers & Charbonneau, masons, etc.; J. Deslauriers et Ed. Charbonneau.

**PROVINCE D'ONTARIO**

**Cessations de Commerce**

Heaslip--Armstrong, T. E., m. gén.

**Fonds à Vendre**

Cookstown--Fisher, Henry, m. gén.

**MANITOBA, ALBERTA ET SASKATCHEWAN**

**Fonds à Vendre**

Virden--Meek, B., m. gén.

**Incendies**

Franklin--Anderson, A. M., m. gén.  
 Hartney--Finkleman & Shapiro, m. gén.

**Nouveaux Etablissements**

Davidson--Bank of British North America.  
 Winnipeg--Northern Bank of Canada.

**PROVINCE DE QUEBEC**

**COUR SUPERIEURE**

**ACTIONS**

Défendeurs	Demandeurs	Montants
<b>Côteau St-Pierre</b>		
Prud'homme, Thé., sr	Ed. Beauchamp	114
<b>Lachine</b>		
Brinton, R.	W. Masson	124
<b>Montréal</b>		
Archambault, A.	V. Desjardins	5000
Adelstein, J.	A. Rudner	255
Boisseau, L. H.	L. E. H. Claudon	2356
Beauchesne, C. E.	C. H. Smith	144
Burton-Haycock, A.	Hart Manufacturing Co.	2e cl.
Bessette, J. O.	V. E. Léger	555
Beaudry, L.	Delle P. C. Chérier	2e cl.
Club Jacques-Cartier	Wm. Webster	103
Chagnon, V. A.	Jos. O. Boulet	166
Champagne, Delle E.	E. Gourre [Dame]	100
Corbeil, D.	W. Lachapelle	150
Charani, S.	Peerless Gas Light	153
Can. Preserved Butter Co.	Wm. Cairns	138
Delorme, J.-Bte	Jos. Chevalier	2e cl.
Fred, A.	J. Franklin	3e cl.
Ferns, P. W.	Alp. Racine	2e cl.
Jacobs M.	M. Jaslow	165
Kits, Chs.	Ed. Upton	126

**COUTEAUX DE BOUCHERS**  
**CELEBRE COUPELLERIE**  
**DE LA MARQUE**  
**"PEPPERCORN AND DIAMOND"**  
**DE**  
**JOHN WILSON**  
**MARQUE DE COMMERCE**  
**OUTILS DE BOUCHERS**

**C. H. LETOURNEUX, Président**  
**JOS. LETOURNEUX, Vice-Président**  
**N. MARIEN, S.-Trésorier**

**Letourneux, Fils & Cie,**  
**LIMITEE**  
**IMPORTATEURS DE**  
**FERRONNERIES**  
**1645 RUE NOTRE-DAME**  
**MONTREAL.**

**Laurence & Robitaille**  
**MARCHANDS DE**  
**Bois de Sciage et de Charpente**  
**BUREAU ET CLOS**  
**Coin des rues Craig et St-Denis**  
 Bell Tél., Main 1488. MONTREAL  
 Tél. des Marchands, 804.  
**CLOS AU CANAL**  
**Coin des rues William et Richmond**  
 Bell Tél., Main 3844

**COURROIES**  
**"MAPLE LEAF"**  
**en**  
**TOILE de COTON PIQUÉ**  
**DOMINION BELTING CO. LTD.**  
**HAMILTON, CANADA.**

Laprairie Brick Co.	Frères Instruct. Chrétienne	1500
Lehrer, L.	Swift & Co	115
Marcoux, G.	H. Lamontagne & Cie	132
Mainelli, Alp.	F. Hotte	582
Maller, I.	R. Greeves	133
Mtl. L. H. & Power	M. Laurence	10000
Mtl. L. H. & Power	J. Paquette	5000
Masson, A.	F. Corbeil	2e cl.
Mercure, Alf.	Jos. Chevrier	214
McLean, H.	Laporte, Martin & Cie	138
Nantel, I.	W. Benoit	165
Raphaellovitch, R.	H. H. Wolff	1e cl.
Riordan, F.	O. Martineau	400
Roy, D. R.	J. M. Miller	703
Skelly, J.	O. F. Mercier	200
Shearer Brown & Wills	O. Burns [Dame]	500
Salhani, A.	L. Stuffman	117
Terreault, Alf.	Dame M. L. Lachapelle	2e cl.
Trépanier, Dame C.	J. Archambault	132
Vallières, S. D.	N. A. Campeau	5000

**Point Blue**

Robertson, M. J. A. Jacobs 138

**Québec**

Hart, A. J. N. Demers 224

**Sorel**

Latrasverse, L. Oglivie Flour Mill Co. 4e cl.

**Summerlea**

Quesnel, J. A. A. E. Gauthier 3350

**Sainte-Anne de Bellevue**

Guest, L. Dame M. Byrne 1e cl.

**Sainte-Cunégonde**

Harrison, P. J. Bloom 2e cl.

**St-Cyrille de Wendover**

Roy, J. A. The W. R. Brock Co. 160

**Saint-Denis**

Meloche, J. W. Jos. Daoust 258

**Saint-Henri**

Lavergne, Jos. R. A. Leduc 161

**Sainte-Justine de Newton**

Morrison, D. D. D. R. Morrison [Dame] 500

**Saint-Laurent**

Raby, J. Alex. Delle E. Deloges 300

**St-Louis**

Laporte Geo. Nap. Déziel 317

Lafrenière, Nap. T. Ladouceur 135

Tan, maro, E. G. Janotti 100

**St-Louis Bonsecours**

St-Martin, N. Wm. Ewing 120

**Saint-Vincent de Paul**

Hershon, D. M. Miller 38

**Verdun**

Hogan, Ed. F. Rode 1

Clairoux, A. M. R. C. Jamieson & Co. 1

**Westmount**

Crealy, J. E. Can. Creamery Co. 100

Ville de Westmount. Dame A. Proven-Murdoch 200

**Chatham, Ont.**

Walden, R. S. J. Lehuray 200

**Hawkesbury, Ont.**

Clermont, A. R. Bowie 300

**New-York U. S.**

Hunt, G. Wm. Guindon 200

COUR SUPERIEURE

JUGEMENTS RENDUS

Défendeurs	Demandeurs	Montants
<b>Absents</b>		
Péladeau, L.	L. Reinhardt	928
<b>Ahuntsic</b>		
Harnett, Dame A.	Dame T. J. Tiffin	2230
<b>Ancienne Lorette</b>		
Giroux, A.	J. B. McColl	92
<b>Montréal</b>		
Bourdeau, L. Z.	Eastern Township Bank	200
Dery, P.	R. J. Demers	152
Guilbault, D.	R. J. Demers	163
Giguère, L.	Alf. Pageau	270
Geoffrion, A.	Dame L. Handfield	450
Hart, Wm. T. J.	F. S. Johnston	105
Horwitch, N.	L. Azef	232
Héroux, Ed.	E. Major	124
Hughes, G. A.	R. Moncel	124
Liddell, A.	Imperial Life Ass. Co.	36
McIntyre, J. L.	W. T. Garrett	332
Meunier, Jos.	Alex Orsali	153
Mtl. Street Ry.	C. Morin	100
Mooney, Dame A.	T. Lovett	150
Mtl. Furniture Co.	Chs. H. Nutter	234
Olivier, Alp.	A. M. Masson	168
Paré, Geo.	L. Brosseau	21107
Provost, A.	U. Garand	126
Rosen, I.	L. Lehrer	50
Scotte, Jos.	F. X. St-Charles	927
Vinet, Jos.	Dame A. Hamel	75
Weissman, M.	Wm. J. McGee	103
Wright, B.	Delle M. Smith	145
Weir, G.	Municipal Teleg Stock	502
<b>N. D. de Grâces</b>		
Desmarchais, H.	J. A. Robitaille	438
<b>Sainte-Anne de Bellevue</b>		
Demers, J.	A. E. Gauthier	215
<b>St-Félix de Valois</b>		
Carpentier, E.	Thos. Robertson Co.	145
<b>Saint-Henri</b>		
Libersant, F.	Mtl. Biscuit Co.	136
<b>St-Louis</b>		
Patton, Chs.	Canada Metal Co.	150
<b>Saint-Philippe</b>		
Morin, Alf.	P. Gravel	80
<b>Sainte-Thérèse</b>		
Douglass, R.	O. Chaput	300

COUR DE CIRCUIT

JUGEMENTS RENDUS

Défendeurs	Demandeurs	Montants
<b>Boulevard St-Paul</b>		
French, N.	A. Laporte	19
<b>DeLorimier</b>		
Yehon, J. L.	J. Maillet	20
Bedif, D.	J. B. Vinet	12
Leos, D.	F. Carpenter	41
<b>Dewitville</b>		
Lesier, J.	P. Gravel	7
<b>Farnham</b>		
Amplin, B.	J. A. Drapeau	51
Walker, W. R.	Home Life Ass.	59
<b>Joliette</b>		
Labey, A.	J. E. Paré	18

**T. PREFONTAINE & CIE, Ltee**  
**BOIS DE SCIAGE ET DE CHARPENTE**  
 Bois Frano préparé pour planchers  
 Concave, percé et coupé, prêt à poser  
**Bureau: Angle des rues Napoleon et Tracey**  
**Cours a bois: Le long du Canal Lachine**  
 Des deux côtés  
**STE-CUNEGONDE**  
 Spécialité: Bois préparé de toutes manières et passé à la chaufferie sur demande, l'in, Epinette et Bois Franc, Clapboard et Bardeaux, Poteaux, Piquets - Cotonnier, Chêne, Merisier, Erable.  
 Tel. Bell Main 3951 Tel. M. 1381



**Le plus Simple, Le plus Sûr, Le plus digne de Confiance.**  
**Le "TRITON"**  
 Moteur à Gazoline pour Embarcations.  
 Chaloupes complètes. Demandez le Catalogue

**Hamilton Motor Work, LIMITED**  
**HAMILTON, CANADA.**

**AUGER & SON,**  
 Nous achetons et vendons toutes sortes de bois du Canada et des Etats-Unis: —  
 Epinette, Pin Blanc, Bois Blanc, Frêne, Cèdre, (Douglas Fir), Hêtre, Merisier, Noyer noir, Noyer tendre, Cerisier, Châtaignier (Cottonwood, Prêche, Erable, Pin rouge, Pin des Carolines (Yellow pine), Chêne (Redwood), Bois de plancher, Bois de pulpe, Dormants et Poteaux de Cèdre.  
**QUEBEC.**

**Pas de Commande trop forte pour notre capacité de production. . .**  
**Pas de Commande trop petite pour recevoir notre meilleure attention.**  
**Fabriqués au Canada**  
 Foundry Facings, Plombagine de Ceylan et Fournitures de Fonderie. . . .  
 Nous avons tout ce qui s'emploie dans une fonderie et lorsque vous serez à la veille d'acheter, écrivez à  
**THE Hamilton Facing Mill Co., LIMITED.**  
**HAMILTON, Ont.**

<b>Lachine</b>		
Marchand, D.	W. S. Bell	11
Berry, G.	W. S. Bell	9
<b>Laprairie</b>		
Roy, Nap.	J. Manolson	18
<b>Longue-Pointe</b>		
Giard, P.	F. Langlois	6
<b>Longueuil</b>		
Decelles, W.	A. Lalumière	20
<b>Maisonneuve</b>		
Patenaude, J.	J. Paquette	5
Bussière, J. E.	L. J. Landry	12
Besnard, O.	Vaillant et al	28
Ouellette, N.	Dame G. Chouinard	29
<b>Montréal</b>		
Aillard, T.	The McCormick Co	7
Bélanger, A.	Dame B. Sheehan	7
Bourdon, H.	L. J. Lefebvre	8
Bélanger, A.	S. Goldberg	17
Beurden, Dame M.	H. Milot	54
Bannister, L. M.	A. E. Brown	90
Brière, E.	J. B. Tessier	13
Brown, R.	S. Craig	28
Brenner, J. W.	F. O'Brien	18
Baillargeon, A.	F. L'Archevêque	26
Boyer, W.	C. Ritchot	25
Bauchamp, A.	J. A. Carle & Co.	9
Benoît, J. A.	D. Ahelo	7
Blondeau, J.	J. H. Lesage	27
Baudry, G.	A. H. Gendron	52
Barcelo, E.	E. D. Marceau	26
Butler, S.	J. J. Murphy	20
Benoît, A.	F. Côté	5
Collinson, W. H.	G. F. Dubreuil	5
Cyr, J.	J. Racette	11
Cadinal, J.	P. Gravel	9
Charron, J.	E. Robert	5
Corcoan, J.	Eastern Township Bank	66
Calvé, J.	B. P. Aumont	24
Caron, C.	H. Gariépy	10
Caron, S.	H. Levitt	23
Courtemanche, E.	H. Fournereault	22
Clark, W. E.	Delle H. McMillan	18
Cyr, E.	F. L'Archevêque	44
Charland, C.	N. G. Valiquette	12
Charland, O.	Dame M. McNally	15
Charbonneau, A.	J. P. W. Dagenais	15
Carter, W. F.	J. Gélinas	37
Donaghue, G.	J. Vaillant	62
Dauphinais, E.	R. Monty	14
Davis, T.	M. L. H. & P. Co.	29
Deligny, B.	Cie "La Patrie"	41
Dector, D.	The Chs. Fawcott Mfg. Co.	50
Denovan, R.	A. Hudon	51
Dalton, J.	B. Burland	36
Donohue, J.	C. Hussenot	16
Dagenais, L. N.	W. J. Henderson	38
Danford, H. R.	H. A. Hutchins	54
Drouin, J.	J. Landry	8
Francœur, A.	G. Coullée	36
Finley, M.	P. Gravel	10
Flanigan, P.	M. Glazer	10
Finkelstein, M.	H. Levitt	15
Fafard, G.	C. W. Lindsay Ltd	44
Filion, Jes.	O. Quintal	5
Godin, E. Delle	M. Champagne	95
Garncau, Delle	H. A. Jackson	32
Gagnon, Jos.	S. Brault	17
Gauvin, C.	Dame O. Latour	23
Girard, H.	A. Bertin	80
Gauthier, E.	Dame H. Poulin	24
Gravel, L.	A. Cousineau	35
Gittleson, L.	J. O'Sullivan	24

# BANQUE PROVINCIALE DU CANADA

**BUREAU PRINCIPAL**  
No 9 Place d'Armes . . . MONTREAL

## BUREAU D'ADMINISTRATION

Monsieur G. N. DUCHARME, Président  
Capitaliste de Montréal.  
Monsieur G. B. BURLAND, Vice-Président  
Industriel de Montréal.  
L'Hon. LOUIS BEAUBIEN, Directeur  
Ex-Ministre de l'Agriculture.  
Monsieur H. LAPORTE, Directeur  
De l'Épicerie en Gros Laporte, Martin & Cie  
Monsieur S. CARSELEY, Directeur  
Propriétaire de la maison "Carsey," Montréal.  
**M. Tancrede Bienvenu, Gerant-Général**  
**M. Ernest Brunel, Assistant-Gérant**  
**M. A. S. Hamelin, Auditeur**

## SUCCURSALES :

MONTREAL: 316 Rachel, (coin St-Hubert) 271 Roy  
(St-Louis de France); 1138 Ontario, coin Panet; Magasin  
Carseley; Abattoirs de l'Est, rue Frontenac.  
Berthierville, P. Q.; D'Israël, P. Q.; St. Anselme, P. Q.  
Terrebonne, P. Q.; St. Guillaume d'Upton, P. Q. Pier-  
reville, P. Q.; Valleyfield, P. Q.; Ste-Scholastique, P. Q.  
Hull, P. Q.

## Bureau des Commissaires-Censeurs

Sir ALEXANDRE LACOSTE, Président  
Juge en Chef de la Cour du Banc du Roi.  
M. le Dr E. P. LACHAPÈLLE, Vice-Président  
Honorables ALFRED A. TRIBAUDEAU, Sénateur.  
(de la maison Thibaudau, Frères de Montréal.)  
Honorables LOMER GOUIN, Ministre des Travaux Publics  
de la Province de Québec.  
Dr A. A. BERNARD et L'hon JEAN GIROUARD,  
Conseiller Législatif

## DEPARTEMENT D'ÉPARGNES.

Emission de certificats de dépôts spéciaux à un taux d'in-  
térêt s'élevant graduellement jusqu'à 4 p.c. l'an suivant  
termes, intérêt de 3% l'an, payé sur dépôts payables à  
demande.

## ALEX. DESMARTEAU

Successor de Charles Desmarteau,

COMPTABLE, AUDITEUR,  
LIQUIDATEUR DE FAILLITES

Commissaire pour Québec et Ontario.

Bureaux, 1598 et 1608 rue Notre-Dame.

Montréal.

## EMILE JOSEPH, L. L. B.

AVOCAT

210 NEW YORK LIFE BLDG.

11, Place d'Armes, MONTREAL.

Tel. Bell, Main 1787.

Arthur W. Wilks J. Wilfrid Michaud

## WILKS & MICHAUD,

Comptables, Auditeurs, Commissaires pour  
toutes les provinces.

Règlement d'affaires de Faillites.

211 et 212 Bâtisse Banque des Marchands  
Téléphone Main 425 MONTREAL.

# PATENTES

Pour la protection des Inventions,  
Marques de Commerce et Dessins.

## FETHERSTONHAUGH & CO.

Fred. B. Fetherstonhaugh, B. L.,  
M. E., Avocat

Charles W. Taylor, ancien Examinateur  
du Bureau Canadien des Brevets,  
Ingénieur Electricien, Gradué de  
l'Université McGill.

EDIFICE CANADA LIFE, - MONTREAL  
CHAMBRE 39.

Henry, K. . . . . Mtl. Watch Case-Co	40
Hébert, E. . . . . J. M. Auger	24
Hooper, A. . . . . E. L. Davis	12
Hamel, E. . . . . F. Fréchette	5
Hennagan, J. . . . . W. Paquette	30
Harris & Co., L. . . . . A. Messier	11
Houle, H. . . . . A. Brossard	7
Jutras, O. . . . . J. Dumont	9
Jacobs, S. . . . . J. S. Truesdell	16
Kaplansky, B. . . . . J. Litner	7
Labelle, D. . . . . A. Giard	22
Lacaille, R. . . . . Société de Pompes Furèbres	23
Lacaille, C. . . . . J. Guilfoyle	13
Loyld, F. . . . . N. Cadiieux	13
Lécuyer, J. . . . . F. Robert	27
Lafortune, A. . . . . Gunn, Langlois	15
Laurin, H. . . . . C. Renaud	8
Lavigne, C. . . . . W. Vegiard	23
Leprés, D. . . . . P. Dubrofsky	34
Lang, G. . . . . S. Craig	20
Lepage, R. . . . . C. W. Lindsay Ltd	24
Larose, J. O. . . . . A. G. Cross	10
Lachance, P. . . . . A. Archambault	17
Lanontagne, Jos. . . . . P. Simon	11
Murray, P. . . . . P. Gravel	11
MacLeod, G. . . . . W. Burland	68
Massue, G. D. . . . . C. Desjardins	31
Martineau, A. . . . . Mtl. Credit Co.	30
Marotte, J. . . . . J. Labrecque	9
Martin, J. G. . . . . Dame S. Raymond	88
Moisan, A. . . . . E. J. C. Kennedy	14
Massue, G. D. . . . . P. E. Cheva- lier	7
Marchand, A. . . . . A. Archambault	18
McLatchie, R. . . . . C. E. Keeler	5
Monette, R. . . . . B. P. Aumont	11
Martin, N. . . . . N. Fournier	15
Nartel, I. . . . . Delle A. P. Wheeler	50
Noël, H. . . . . J. A. Dufort	7
Ouellette, C. E. . . . . T. O'Brien	22
Papineau, T. . . . . R. Monty	55
Proulx, M. . . . . P. A. Boudreault	5
Prévost, G. A. . . . . J. Portelance	12
Pauzé, F. . . . . L. Frédette	18
Perrault, N. . . . . S. A. Levitt	14
Piché, R. . . . . Imperial Life Ass.	50
Parent, G. . . . . A. Bertin	50
Pilon, T. . . . . Dame O. La- tour	27
Paquette, A. . . . . H. Levitt	12
Paiement, J. . . . . J. C. Lamothe	15
Poitras, G. . . . . A. Lacroix	7
Plouffe, A. . . . . E. Demers	7
Roy, L. . . . . G. Dubois	61
Roseminsky, S. . . . . P. Slavin	5
Rozand, M. . . . . J. Truesdell	22
Rose, A. . . . . H. Levitt	10
Rioplele, J. H. . . . . M. Martel	9
Renaud, A. . . . . M. Mélineau	6
Ralph, C. . . . . J. A. Dionne	40
Robert, A. . . . . J. B. Caron	20
Routhier, W. . . . . Central Cigar Store	15
Séguin, E. . . . . A. Julien	13
St-Pierre, C. . . . . A. Béliveau	5
Sorignet, A. . . . . T. Hanley	54
St-Maurice, Z. . . . . T. Thisdell	10
Salvail, A. . . . . Dame R. Quevillon	9
Shortrede, G. P. . . . . E. Schofield	25
Stein, F. . . . . M. Denenberg	93
Smith, A. . . . . T. Jacques	59
Soulières, A. . . . . G. Raymond	22
Thomas, J. . . . . M. J. McKerley	7
Thouin, J. . . . . L. Larose	95
Thibault, E. . . . . B. Benoit	12
Thompson, J. . . . . Z. A. Lambert	92
Valiquette, R. . . . . T. Valiquette	10
Vanier, E. . . . . H. Levitt	13
Vaillancourt, X. . . . . H. Leverman	23
Vallée, A. . . . . J. S. Dumas	7
Whelan, Dame A. . . . . V. Minaker	16
<b>Rapide de L'Original</b>	
Lemieux, N. . . . . Cie J. B. Rolland & Fils	56
<b>Sault-au-Recollet</b>	
Lippé, J. . . . . T. Brazeau	30

<b>Shawinigan Falls</b>	
Lafond, A. . . . . L. Gravel	95
<b>Summerlea</b>	
Russell, G. . . . . J. Orsali	5
<b>St-Ambroise</b>	
Launière, P. . . . . T. H. Christmas	48
<b>St-Antoine</b>	
Guertin, L. . . . . Paroisse de Saint- Antoine	14
<b>Sainte-Cunégonde</b>	
Paquette, A. . . . . L. Simon	73
Benoit, P. . . . . L. E. Bachand	7
St-Aubin, . . . . . J. E. Paré	5
Olivier, J. D. . . . . T. Bastien	44
<b>Saint-Henri</b>	
Laprairie, O. . . . . Imperial Life Ass	15
Taillefer, E. . . . . S. Rosen	9
St-Jean, J. . . . . Dame O. Poirier	5
Savaria, A. . . . . W. Robidoux	8
Bénard, A. C. . . . . V. Lamoureux	30
Tremblay, F. . . . . D. Hémond	14
Lafontaine, W. . . . . J. B. Desautels	12
Carpentier, J. . . . . A. Filon	6
Brault, J. . . . . C. Quintal	8
Vanier, F. . . . . W. Signer	3
Rochon, J. B. . . . . H. Solomon	18

# R. WILSON SMITH

**COURTIER en DEBENTURES**  
Débentures Municipales, des Gouverne-  
ments et des Chemins de Fer, achetées et  
vendues. Débentures de premier ordre pour  
placements de fonds en fidéi-dépôts, tou-  
jours en mains.  
**GUARDIAN BUILDING,**  
160, rue Saint-Jacques, - - Montréal.

## UBALDE GARAND, TANCREDE D. TERROUX

**GARAND, TERROUX & CIE.,**  
**BANQUIERS ET COURTIER**  
**116 Rue St-Jacques, MONTREAL**  
Effets de commerce achetés. Traités émisés sur  
toutes les parties de l'Europe et de l'Amérique.  
Traités des pays étrangers encaissés aux taux les  
plus bas. Intérêt alloué sur dépôts. Affaires tra-  
signées par correspondance

# THE MOLSONS BANK

Incorporée par acte du Parlement en 1855.  
**BUREAU PRINCIPAL . . . . . MONTREAL**  
**Capital Payé . . . . . \$3 000,000 CO**  
**Fonds de Réserve . . . . . \$3,000,000 CO**  
**BUREAU DE DIRECTION.**  
WM. MOLSON MACPHERSON, Président. B. H. EWING,  
Vice-Président. W. M. Ramsay, J. P. Cleghorn, H.  
Markland Molson, Lt. Col. F. C. Henshaw, Wm. C. McInnes.  
**JAMES ELLIOT, Gérant Général.**  
A. D. DURNFORD, Inspecteur en Chef et Surinten-  
dant des Succursales.  
W. H. DRAPER, Inspect. H. Lockwood, J. Asst. Ins-  
W. W. L. CHIPMAN, J. Asst. Ins-  
Succursales Alvinston, O., Amherstburg, O.,  
Arthabaska, Q., Aylmer, O., Brockville, O., Calgary,  
Alb., Chesterville, O., Chicoutimi, Q., Clinton, O.,  
Dutton, O., Exeter, O., Frankford, O., Fraserville,  
Q., Hamilton, O., Hensall, O., Highgate, O., Iroquois,  
O., Kingsville, O., Knowlton, Q., London, O., Luck-  
now, Ont., Meaford, O., Montréal, Q., rue Sainte-  
Catherine, Montréal, Montreal Market & Harbour,  
Place Jacques-Cartier, Morrisburg, O., Norwich,  
O., Ottawa, O., Owen Sound, O., Port Arthur, O.,  
Québec, Q., Revel-toke, B. C., Ridgetown, O., Sme-  
coe, O., Smiths Falls, O., Sorel, Q., St. Mary's, O.,  
Ste-Thérèse de Blainville, Q., St. Thomas, O., St.  
Thomas East End Branch Toronto, O., Toronto  
Junc., O., Trenton, O., Vancouver, B. C., Vero-  
riaville, Qué., Wales, O., Waterloo, O., Windsor,  
Man., Woodstock, O.  
**AGENCES A Londres, Paris, Berlin et dans toutes**  
**les principales villes du monde.**  
Emission de Lettres de Crédit pour le commerce  
et lettres circulaires pour voyageurs.  
Attention sérieuse apportée aux Collections.

# Banque d'Hochelega

## AVIS DE DIVIDENDE.

Avis est par les présentes donné qu'un dividende de trois et demi pour cent (3½%) pour le semestre courant, égal au taux de sept pour cent (7%) par année, sur le capital payé de cette institution, a été déclaré et sera payable au bureau-chef de cette Banque et à ses succursales, le et après le 1er jour de Décembre prochain.

Les livres de transferts seront fermés du 16 au 30 Novembre, ces deux jours inclusivement.

L'assemblée générale annuelle des actionnaires aura lieu au bureau chef de la Banque, à Montréal, mercredi, le 20 Décembre 1905, à midi: Par ordre du conseil de direction.

Signé :

M. J. A. PRENDERGAST,  
Gérant Général.

Montréal, le 17 Octobre 1905

# La Banque Nationale

Jeu-di, le deux de No-vembre prochain, et après, cette banque paiera à ses actionnaires un dividende de trois pour cent sur son capital pour le semestre finissant le 31 octobre prochain.

Le livre de transport d'actions sera clos de puis le 17 jusqu'au 31 octobre prochain inclusivement.

Par ordre du bureau de direction.

P. LAFRANCE,  
GERANT.

Québec, le 19 Septembre 1905.

## GEO. GONTHIER,

EXPERT COMPTABLE ET AUDITEUR

Représentant "The Account, Audit Co'y, Ltd of New York. Spécialités: Auditions de livres, Organisations de Comptabilités et Règlements de Successions

11 et 17 Côte de la Place d'Armes, Montréal  
TEL. BELL, MAIN 2113.

<b>Saint-Jean</b>	
Campbell, J. E. . . . . Imperial Life ASS. . . . .	25
<b>Sainte-Julie</b>	
Beaudry, J. . . . . P. Larivière	8
<b>St-Lambert</b>	
Roy, H. . . . . V. Trudeau	97
<b>Saint-Laurent</b>	
Prévost, A. . . . . Dame R. Chabot	23
<b>St-Louis</b>	
Bazinet, A. . . . . B. Rigler	34
Desormeau, D. Dame R. D. Fortier	48
David, P. N. . . . . J. A. E. Plante	27
Kennedy, C. G. . . . . B. P. Aumont	9
Bazinet, A. . . . . B. Rigler	34
<b>Saint-Paul</b>	
Morgan, H. . . . . Computing Scale Co.	42
Murphy, J. W. . . . . L. W. Ricard	9
<b>Terrebonne</b>	
Berthiaume, J. A. . . . . J. MacDuff	54
<b>Valleyfield</b>	
Henderson, J. . . . . P. Leroux	86
<b>Verdun</b>	
Clairoux, A. . . . . Laporte, Martin & Co.	34
Milloy, A. . . . . J. Steten	20
Beaucage, E. . . . . The Loynachan Scriver Co.	26
<b>Westmount</b>	
Wilding, C. W. . . . . S. Craig	7
McKenna, F. E. . . . . S. Craig	15
<b>Mosse Creek, Ont.</b>	
Gagnon, J. & T. . . . . Cie Rolland & Fils	55
<b>Bobycageon, Ont</b>	
Davidson, Wm. . . . . The Mtl. Biscuit Co.	20



### NOTES

M. Zotique Trudel, architecte, demande des soumissions pour une maison formant 3 logements et un magasin, que le Dr Derome fera ériger au coin de la rue Ste-Catherine et 2e avenue à Maisonneuve.

#### Permis de Construire à Montréal

Rue Lasalle, No 55, une maison formant 2 logements, 25 x 34, à 2 étages, en bois et brique, couverture en gravois; coût probable \$1500. Propriétaire P. Corbeil [1621].

Ave Papineau, No 666, un hangar, 30 x 40, à un étage, en bois et tôle, couverture en gravois; coût probable \$400. Propriétaire J. Vaillancourt [1622].

Rue St-Hubert, près de la rue St-Zotique, une maison formant un logement, 25 x 40, à un étage, en pierre et brique; coût probable \$600. Propriétaire E. Desjardins [1623].

Rue Ste-Catherine, près de la rue Crescent, une extension, 22 x 31, à 4 étages, en brique, couverture en goudron et gravois, formant un magasin et un logement; coût probable \$2000. Propriétaires Johnson & Copping; architectes McVicar & Herriott; entrepreneur The Lidstone [1624].

Rue Centre, No 142, modifications à

# PATENTES OBTENUES PROMPTEMENT

Avez-vous une idée?—Si oui, demandez le Guide de l'Inventeur qui vous sera envoyé gratis par **Marion & Marion, Ingénieurs-Conseils**, Bureaux: Edifice New York Life, Montréal, et 907 G Street, Washington, D. C.

# BANQUE DE MONTREAL

FONDEE EN 1817

CONSTITUÉE PAR ACTE DU PARLEMENT

**Capital tout payé . . . . . 14,400,000.00**  
**Fonds de Réserve . . . . . 10,000,000.00**  
**Profits non Partagés . . . . . 127,156.41**

### BUREAU DES DIRECTEURS

LE TRÈS HON. LORD STRATHCONA AND MOUNT ROYAL, G.O.M.G., Président  
HON. SIR G. A. DRUMMOND, K.C.M.G., Vice-Président  
A. T. Paterson, Ecr., Hon. Robt. MacKay  
R. B. Angus, Ecr., Sir W. C. MacDonald  
Edward B. Greenfields, Ecr., R. G. Reid, Ecr.,  
James Ross, Ecr.,

E. S. Clouston, — Gérant Général.

A. Macnider, Inspecteur chef et Surint des Succursales.  
H. V. Meredith, A-st. Gérant Général et Gérant à Montréal  
F. W. Taylor, Asst. Inspecteur, Montréal  
F. J. Hunter, Asst. Inspecteur, Winnipeg

### 100 Succursales au Canada, aux Etats-Unis, en Angleterre et à Terre-Neuve

Montréal—H. V. Meredith, Gérant et Asst. Gérant Gén.  
Londres, Eng.—22 Abchurch Lane Alex. Lang, Gérant.  
New York 59 Wall St. R. Y. Hebden et A. D. Braithwaite, (act.), Agents  
Chicago—Colin Munro et Lassalle, J. M. Greata, Gérant.  
St John's et Birchy Cove, (Bale des Isles) Terre-Neuve.

DE ARTEMENTS D'E'ARGONES dans chacune des succursales Canadiennes où les dépôts sont reçus et l'intérêt alloué aux taux ordinaires.

COLLECTIONS dans toutes les parties du Dominion et des Et ats-Unis, faites aux meilleurs taux  
LETTRES DE CREDIT, négociables dans toutes les parties du monde, émises aux voyageurs.

### BANQUIERS DANS LA GRANDE-BRETAGNE

Londres—Banque d'Angleterre. The Union of London and Smith's Bank Ltd. The London and Westminster Bank. The National Provincial Bank of England.

Liverpool—The Bank of Liverpool, Ltd.

Edoosse—The British Linen Company Bank et succursales.

### BANQUIERS AUX ETATS-UNIS

New-York—The National City Bank. The Bank of New-York, N. B. A. The National Bank of Commerce à N. Y.

Boston—The Merchants National Bank. J. B. Moors & Co

Buffalo—The Marine Bank

San Francisco—The First National Bank. The Anglo-Californian Bank, Ltd.

# BANQUE DE SAINT-HYACINTHE

Bureau Principal: St-Hyacinthe, P.Q.

**CAPITAL PAYE . . . . . \$329,515.00**  
**RÉSERVE . . . . . 75 000.00**

### DIRECTEURS:

G.-C. DESSAULLES, . . . . . Président.  
J. K. BRILLON, . . . . . Vice-Président.  
L. P. MORIN, . . . . . V. B. SICOTTE,  
DR E. OSTIGUY, . . . . . JOS. MORIN,  
W. A. MOREAU, . . . . . L. F. PHILIE,  
Caissier. . . . . Inspecteur.

### Succursales:

Drummondville, . . . . . H. St-Amant, Gérant.  
S.-Césaire, . . . . . M. N. Jarry, gérant.  
Farnham, . . . . . J. M. Bélanger, gérant.  
Iberville, . . . . . J. F. Moreau, gérant.  
Assomption, . . . . . H. V. Jarry, gérant.  
Correspondants:—Canada: Eastern Townships Bank et ses succursales. Etats-Unis: New York The First National Bank, Ladenburg, Philman & Co. Boston Merchants National Bank.

une maison; coût probable \$410. Propriétaire W. Monteith; entrepreneur F. M. Paré [1625].

Rue Moreau, près de la rue Forsyth, modifications à une maison; coût probable \$100. Propriétaire Geo. Gougeon [1626].

Rue St-Denis, Nos 295 et 297, modifications à une maison; coût probable \$2,000. Propriétaire Achille Leroux [1627].

Rue Dorion, près de la rue Lafontaine, une écurie, 120 x 32, à 2 étages, en bois et brique, couverture en gravois; coût probable \$2000. Propriétaire Nap. Masson [1628].

Rue Labelle, près de la rue Beaubien, une maison formant 2 logements, 25 x 35, à 2 étages, en bois et brique, couverture en gravois; coût probable \$2,000. Propriétaire Horm. Sicard; entrepreneur H. Desautels [1629].

Rue St-André, près de la rue Bienville, une maison formant 2 logements, 22 x 40, à 2 étages, en bois et brique, couverture en gravois; coût probable \$1,800. Propriétaire F. X. P. Allard [1630].

Rue Ste-Catherine, No 327, modifications à une maison; coût probable \$1000. Propriétaire P. Tétrault [1631].

Rue Châteauguay, près de la rue Charlevoix, une maison formant un logement, 20 x 36, à 2 étages, en bois et brique, couverture en gravois; coût probable \$1500. Propriétaire M. St-Denis; architecte L. R. Montbriand; entrepreneur Wilf. Tardif [1632].

Rue Ste-Catherine, No 697, modifications à une maison; coût probable \$250. Propriétaire Frs. Lauzon; entrepreneur H. Bourque [1623].

Rue Ontario, près de la rue Beaufort, un moulin à scie pour portes et châssis, 72 x 82, à 2 étages, en brique, couverture en gravois; coût probable \$2,500. Propriétaires P. Abel & Fils [1634].

Rue Cuvillier, près de la rue Ste-Catherine, une maison formant 3 logements, 29 x 40, à 3 étages, en brique, couverture en gravois; coût probable \$2500. Propriétaire Antoine Otis; entrepreneur A. Ménard [1635].

Rue St-Laurent, Nos 1235 à 1249, modifications à une maison; coût probable \$700. Propriétaire W. H. D. Young; entrepreneurs Lacroix & Pigeon [1636].

Ave Christophe Colomb, près de la voie du C. P. R., un hangar, 50 x 40, à un étage, en bois et tôle, couverture en gravois; coût probable \$400. Propriétaire A. Ste-Marie [1637].

Rue Labelle, près de la rue Beaubien, 2 maisons, formant 4 logements, 50 x 33, à 2 étages, en bois et brique, couverture en gravois; coût probable \$3600. Propriétaire Noë Jubinville [1638 et 1639].

Rue Anherst, No 119, modifications à une maison; coût probable \$400. Propriétaire P. H. Beaudoin; entrepreneur A. Falstreault [1640].

Rue St-Georges, Nos 121 à 125, modifications à une maison; coût probable \$2200. Propriétaire M. Verislovitz [1641].



Du 28 Novembre au 5 Décembre 1905  
District de Beauce

La Banque Nationale vs Narcisse Landry et al.

Canton Ditchfield—Les lots 14, 15, pt 16, 17, 18.

Vente le 29 Novembre, à 10 hrs. a. m. au bureau d'enregistrement, à Mégantic.

District de Rimouski

Thos Lebel vs Ed. Lévesque.

St-Gabriel—Le lot 9a du 8ième rang, avec bâtisses.

Vente le 28 novembre, à 11 hrs. a. m. à la porte de l'église paroissiale.

District de St-François

W. Delorme & Cie vs John Dion.

St-Hypolite de Wotton.—Droits sur le lot 29.

Vente le 28 novembre, à 11 hrs. a. m. à la porte de l'église paroissiale.

Inventions Nouvelles

MM. MARION & MARION, Solliciteurs de Brevets, Montréal, Canada, et Washington, E.-U., fournissent la liste suivante de brevets Canadiens obtenus par leur entremise durant la semaine dernière.

Tout renseignement à ce sujet sera fourni gratis en s'adressant au bureau d'affaires plus haut mentionné.

Nos

95,829—Louis Ruten, Anvers, Belgique.

Procédé de préservation du pain et tous genres de pâte.

95,993—Joseph H. Champagne, Manchester, N.H. Arrache-patates.

96,004—Henri Ragot, Notre-Dame de

Lourdes, Man. Machine à engerber.

96,019—François Mouterde, Montréal, Qué. Accumulateur électrique.

96,045—Oscar Brunler, Leipzig, Allemagne. Générateur à vapeur.

96,050—Elie Lambotte, Bruxelles, Belgique. Matelas hygiénique.

96,066—Philippe D. Dupont, St-Johnsbury, Vt., E.-U. Ressort enroulé pour marteau mécanique.

96,092.—Matthew Steel, Gosforth, Ang. Carburateur.

L'annonceur sage, non seulement profite de sa propre expérience, mais, aussi bien, de celle des autres annonceurs.

## L'ASSURANCE MONT-ROYAL

Compagnie Indépendante (incendie)

Bureaux : 1720 rue Notre-Dame

Coin St-François-Xavier, MONTREAL

RODOLPHE FORGET, Président.

J. E. CLÉMENT Jr., Gérant-Général.

## LA JACQUES-CARTIER

Compagnie d'Assurance Mutuelle  
contre l'Incendie

Bureau: 118 St-Jacques, Montreal

Primes fixes et système mutuel.  
Taux raisonnables, sécurité absolue.  
Réclamations justifiées promptement payées.

MACLOIRE LAURENCE, Inspecteur Général.

On Demande des Agents.

## Demain — Jamais !

Demain n'est aucunement une époque; demain n'arrive jamais.

Le moment pour s'assurer, c'est aujourd'hui.

La Compagnie dans laquelle on doit s'assurer est celle qui conduit ses affaires d'après le système rigide d'inspection du Gouvernement Canadien — La Manufacturers Life Insurance Company. Elle répondra à vos besoins, si vous la consultez.

Bureau Principal :  
Toronto, Can.

Succursales:  
260 rue St-Jacques, Montréal.  
133 rue St-Pierre, Québec,  
Richmond et Sherbrooke.

## SI vous APPROUVEZ

la ligne de conduite du " PRIX COURANT ", abonnez-vous.

Faites-le connaître à vos amis, amenez-les à s'abonner.

Parlez-en à vos fournisseurs afin qu'ils se rendent compte de l'efficacité de sa publicité.

(ETABLIE 1853)  
**The Phenix Insurance Company**  
**OF BROOKLYN**  
 TOTAL DE L'ACTIF - - \$7,112,413.30  
**Robert Hampson & Son, Agents,**  
 89 rue St-Sacrement, Montréal

**"La Foncière"**  
 Compagnie d'Assurance Mutuelle  
 contre le Feu.  
 Bureau Principal: 15 Cote St-Lambert, Montreal  
 Actif au 31 aout 1905, - \$65,426.94  
 Augmentation sur l'année 1904, 31,013.96  
 Revenu, - - - - - 27,680.87  
 Augmentation sur l'exercice  
 précédent, - - - - - 13,966.80  
 Nombre de polices en vigueur, - 3,603  
 Augmentation sur 1904, - - - 2,110

**LA PROVINCIALE**  
 Assurance-Mutuelle-Incendie  
 Bureau-chef: **EDIFICE GUARDIAN**  
 160, RUE ST-JACQUES  
**MONTREAL.**  
 Sécurités absolues. Taux raisonnables.  
 AGENTS demandés dans toutes les localités.

LA  
**Provident Savings Life**  
 ASSURANCE SOCIETY of N. Y.  
**LA MEILLEURE COMPAGNIE**  
 POUR les ASSURÉS et les AGENTS  
 Les agents habiles et les personnes recherchant une position rémunératrice, peuvent s'adresser au bureau principal ou à aucun des agents généraux de la compagnie.  
 Bureau Principal pour la Province de Quebec:  
**185, rue St-Jacques, - MONTREAL.**

**Les Meilleurs Agents désirent**  
 représenter une compagnie digne de leurs efforts — une compagnie qui veuille reconnaître le travail bien fait.  
 Un homme d'énergie et de caractère — même s'il est inexpérimenté — arrivera au succès en vendant les Contrats d'accumulation Garanties de  
**The Canada Life**  
 Bureau Principal: - **TORONTO.**

**Assurances**

LE PAIEMENT DES PRIMES D'ASSURANCE.  
 Par John I. Harden.  
 (Suite).

En premier lieu, c'est une vérité incontestable que, partout, le crédit est la base des affaires. Quand un homme désire une chose ou est porté à penser qu'il en a besoin, il l'achètera plus facilement s'il n'est pas obligé de verser l'argent immédiatement, quand bien même il a de l'argent placé dans une banque. J'ai lu quelque part une phrase où il était question de la ligne de résistance minimum. C'était probablement une question de physique, et le sens de cette phrase devait être que la matière en mouvement a une tendance à suivre la ligne où elle trouve le moins de résistance. Quoi qu'il en soit, le principe peut s'appliquer aux êtres humains. Les hommes ont une tendance, dans tous leurs actes, à suivre la ligne où la moindre résistance se présente. Ils s'habituent à certains devoirs et les accomplissent automatiquement.

Ils suivent leurs habitudes avec plus ou moins de facilité et de plaisir; mais si quelque obstacle vient se mettre en travers de leur chemin, ils se tracassent, hésitent et finalement négligent leur devoir, s'ils le peuvent.

C'est un fait notoire que les hommes d'affaires, pris dans leur ensemble, sont les seuls sur lesquels on puisse se fier pour obtenir promptement une réponse aux lettres.

Le chef d'une compagnie d'assurance sur la vie, ou le président d'une banque ou d'une corporation reçoit des centaines ou peut-être des milliers de lettres chaque année. Il s'attend à recevoir de nombreuses lettres et à leur répondre chaque jour; il a un sténographe auquel il peut dicter ses réponses et quelquefois il emploie même un secrétaire intelligent, sur lequel il peut se reposer du soin de faire la plus grande partie de sa correspondance. Mais l'homme qui reçoit cinq ou six lettres par an est celui qui tardera à leur répondre pendant un mois et finalement évitera cette corvée, s'il le peut. Cette tendance à éviter de prendre une initiative se fait remarquer dans les actes les plus insignifiants. Dans le hall où j'ai mon bureau, est également situé celui d'un avocat. Je suis porté à faire connaissance avec mes semblables, et, depuis que je suis entré dans cet édifice, je me suis mis dans la tête d'entretenir des relations amicales avec mon voisin. Pendant ces quelques derniers mois, je suis entré dans son bu-

**COMPAGNIE MONTREAL-CANADA.**  
 d'Assurance contre l'Incendie  
 Ci-devant  
 LA COMPAGNIE D'ASSURANCE MUTUELLE  
 CONTRE LE FEU DE LA CITE DE MONTREAL.  
 ÉTABLIE EN 1859  
 Capital autorisé - - - - \$1,000,000.00  
 Actif net excédant - - - - 460,000.00  
 Dépôt au gouvernement du Canada  
 pour la garantie des porteurs  
 de polices - - - - 60,000.00  
 Sinistres payés à date - - - - 888,021.10  
 Cie indépendante. Taux modérés.  
 A. A. LABRECQUE, - - - - Président.  
 J. B. LAFLEUR, - - - - Gérant  
 BUREAU PRINCIPAL:  
 59 rue St-Jacques, Edifice "La Presse"  
 MONTREAL  
 On demande des agents pour les localités non représentées.

**WESTERN**  
**Assurance Co.**  
 Compagnie d'Assurance contre l'Incendie  
 et sur la Marine  
 INCORPORÉE EN 1851  
 CAPITAL PAYÉ - - - - \$1,500,000  
 ACTIF, au-delà de - - - - 3,300,000  
 REVENU ANNUEL, au-delà de 3,890,000  
 Bureau Principal: **TORONTO, Ont**  
 Hon. GEO. A. COX, Président.  
 J. J. KENNY Vice-Prés. et Directeur-Gérant  
 C. C. FOSTER, Secrétaire.  
 Succursale de Montréal:  
 189 rue Saint-Jacques.  
 ROBT. BICKERDIKE, Gérant.

S. T. WILLET, F. GAUTHIER  
 PRÉSIDENT. SECRÉTAIRE  
**"EQUITABLE"**  
**Mutual Fire**  
**Insurance Co.**  
 Une des plus fortes Compagnies  
 pour le montant assuré...  
**J. L. E. BRUNEL**  
 AGENT PRINCIPAL, INSPECTEUR  
 160 RUE ST-JACQUES  
 TEL. MAIN 4535

**THE METROPOLITAN LIFE INS. CO.**  
 Incorporée par l'état de New-York.  
**La Compagnie du Peuple, par le Peuple, pour le Peuple.**  
**ACTIF: \$128 094,315.24**  
 A plus de polices payant primes en force (11 ans) aux Etats-Unis et au Canada que n'importe quelle autre compagnie et pendant chacune des dix années passées a accepté et émis plus de polices nouvelles en Amérique que n'importe quelle autre compagnie  
**MOYENNE D'UNE JOURNÉE D'OUVRAGE.**  
 Réclamations payées..... }  
 Polices échues..... } Par jour { 391  
 Nouvelles Assurances inscrites } 6,561  
 Paiements aux porteurs de Polices } \$1,426,700.56  
 et additions à la Réserve... } \$114,060.67  
 Actif accru..... } \$ 73,326.81  
 \*A déposé avec le Gouvernement du Dominion, pour la protection des détenteurs de polices au Canada en titres Canadiens, plus de **\$2,600,000.00.**  
 \$1,470,424,281.00 d'assurances en vigueur sur 8,029,906 Polices.



reau une vingtaine de fois et il semble toujours heureux de me recevoir. Néanmoins, il ne me rend jamais visite, à moins que je ne laisse ma porte ouverte. Je peux affirmer d'une manière absolue qu'il ne viendrait jamais me voir, si ma porte était toujours fermée. Un moment il fait chaud et, à titre d'expérience, j'ouvre de temps à autre la porte de mon bureau.

Aussitôt que l'avocat passe et m'aperçoit, il entre et reste quelques minutes avec moi. Si des hommes sont ainsi faits qu'ils se butent à une chose au si insignifiante que l'ouverture et la fermeture d'une porte, n'est-il pas évident que nous devons les guider vers la ligne de résistance minimum, en vue de faire avec eux les transactions les plus heureuses?

L'homme qui a le droit de tirer un cheque n'est pas assez habitué à le faire pour être particulièrement charmé de cette opération. Il peut ne pas savoir toujours au juste combien il lui reste à la banque pour payer une prime. Il peut être assez franc, comme il peut ne pas l'être, pour avouer que ses livres ne sont pas en ordre; mais en tout cas il demandera du temps pour vérifier ses comptes.

Il sera rarement aussi prêt, si jamais il l'est, à faire une demande d'assurance qu'à rectifier ses comptes immédiates.

Jamais il ne lui viendra à l'idée d'offrir un billet en paiement: cette idée doit lui être suggérée par l'agent. Celui-ci calcule le montant de la prime, remplit un chèque et dit au postulant: "Voici un billet payable dans six mois, sans intérêt. Signez-le et vous aurez votre police. Tous préliminaires vous seront évités et vous économiserez quelques dollars d'intérêt." Ce procédé éloigne d'un seul coup tous les obstacles. Le postulant calcule instantanément que dans six mois il pourra arranger ses affaires; et il suivra la ligne de résistance minimum sans autre hésitation.

Il y a quelques années, j'ai passé un mois avec notre agent général. Pendant ce temps, il prit huit ou dix polices d'assurance de \$10,000. Tous les hommes que ces polices concernaient étaient des hommes d'affaires riches, qui auraient pu payer une seule prime au bout d'un intervalle de temps court. Mais l'agent général leur accordait à tous un mois pour payer la première prime et ne leur chargeait aucun intérêt. C'était pour chacun d'eux une économie de quinze à vingt dollars, ce qui leur semblait une bonne affaire. Si l'être humain aime une faveur spéciale, l'agent général profite de cet état d'esprit chaque fois qu'il peut le faire légitimement. Cette affaire de dix polices de \$10,000 représentait la meilleure qu'il eût faite et le petit

avantage qu'il jetait dans la balance lui épargnerait une fatigue de tout le système nerveux.

Je conseille aux agents d'accumuler un petit capital et d'accepter des billets à longue et à courte échéance, chaque fois qu'il peut le faire en toute sécurité.

Certains des agents qui réussissent le mieux aux Etats-Unis acceptent des billets payables dans deux ans sans intérêt pour les premières primes, et le système du crédit peut certainement produire d'excellents résultats en affaires d'assurance sur la vie.

Nous attirons l'attention de nos lecteurs sur l'annonce de "La Provinciale" Compagnie d'Assurance Mutuelle contre le feu, publiée dans une autre page. Comme le verra cette Compagnie canadienne-française a pris des développements considérables dans le cours de l'année dernière.

Grâce à son administration sage et intelligente, "La Provinciale" s'est créé en moins de trois années une réserve en espèces et en billets de dépôt excédant \$50,000 et a payé au-delà de \$30,000 en sinistres.

Il nous fait plaisir de recommander la Compagnie d'Assurance "La Provinciale" à tous nos lecteurs.

#### La Banque Molsons

La Molsons Bank continue à étendre ses ramifications au grand avantage du commerce.

Elle vient d'ouvrir une nouvelle succursale à Lucknow, Ont.

## Patronnez la Compagnie de votre Pays.

Pourquoi envoyer votre argent à l'étranger? Edifiez des Institutions au pays et assurez-vous à

# THE CANADIAN RAILWAY ACCIDENT INSURANCE CO.

Ottawa, Canada.

CAPITAL AUTORISE . . . . . \$500,000

CAPITAL SOUSCRIT . . . . . 200,000

D. MURPHY,  
Président.

JOHN EMO,  
Gérant Général.

J. P. DICKSON,  
Secrétaire-Trésorier.

Émet toutes les Catégories d'Assurance contre les **Accidents, la Maladie, la "Liability", et l'Assurance Collective des Ouvriers**, à des taux aussi bas que le permet la sécurité.

Toutes les Polices sont émises en Français ou en Anglais, comme on le désire. Les Polices de "The Canadian Accident Insurance Company" sont les plus libérales qui soient émises aujourd'hui et contiennent tous les avantages les plus nouveaux et les plus modernes, tels que clauses d'**Accumulation, Double Responsabilité, Police cédulée ou à Indemnité Fixe, Honoraires de Chirurgien, etc.**, et peuvent être émises à des termes de trois ou six mois sans frais supplémentaires. Pour informations, voyez les agents.

**Bureau de Montréal:**

Bâtisse Banque d'Ottawa, 222, rue St-Jacques.

E. Pinard,  
T. Hickey  
R. C. Scott  
G. H. Bissett  
J. E. Roy,

Caissier.

Agents spéciaux.

Agent Local.

**Bureaux de Québec:**

Frank Glass,

Bâtisse Banque d'Hochelega.

J. B. Morissette,  
82, rue St-Pierre.