

PAGES  
MANQUANTES

Chaque semaine, nous vous avons parlé des mérites des Conserves de Fruits et de Légumes de la Marque Old Homestead, et nous avons cherché à vous faire comprendre pourquoi cela vous paierait de favoriser cette marque. Vous savez par expérience, en votre qualité d'épicier, que la clientèle la plus payante est celle qui reste. La clientèle qui se dirige de votre côté aujourd'hui peut se diriger d'un autre côté demain, si vous ne faites pas quelque chose pour arrêter sa disposition à aller à l'aventure. Vous pouvez le faire en élevant autour des égarés une muraille solide faite de valeur, de qualité, d'intégrité et de réputation.

Un des meilleurs moyens d'y arriver, c'est de vendre, dans la ligne des conserves de fruits et de légumes, la sorte qui conserve la saveur naturelle, qui est produite dans la manufacture la mieux outillée, sous les conditions les plus sanitaires, par les méthodes les plus modernes, et faite de matières choisies de première qualité.

—Donnez un ordre à votre fournisseur.—

**The Old Homestead Canning Co.**

PICTON

ONTARIO

# LAING'S

## SAINDOUX

Voyez notre liste de prix dans ce numéro

En vous adressant à nous, vous tenez vos marchandises de première main, vous êtes ainsi assuré d'avoir toujours une qualité égale et supérieure. N'est-ce pas ce que demande votre clientèle ?

Nos ventes de saindoux augmentent rapidement et cela confirme le vieux dicton : "Un bon article se vend toujours bien." Envoyez-nous un ordre à titre d'échantillon, soit pour notre saindoux pur, soit pour notre saindoux composé que votre client demande toujours, ou bien donnez un ordre pour les deux.

**THE LAING PACKING & PROVISION CO., Ltd., RUE MILL, MONTREAL.**

*MESSIEURS LES MARCHANDS qui n'ont pas encore essayé nos lignes de Biscuits trouveraient certainement un reel avantage a nous donner une commande d'essai.*

**THE CANADIAN BISCUIT Co., LTD., STE-ANNE DE LA PERADE, QUE.**

REPRESENTANTS : Brault & Cie, 306, rue St-Paul, Montréal ; Boivin & Grenier, 96, rue Dalhousie, Québec et Desmarais & Grégoire, Chicoutimi.



# DIAMOND CLEANSER

"DIAMOND CLEANSER" est un article qui rapporte plus d'argent au marchand que les articles de toute autre marque.

Il fait le travail plus vite avec moins de labeur et maintient le brillant plus longtemps que les autres. Une boîte de "Diamond Cleanser" a une plus grande contenance que les autres et dure plus longtemps. **Vendez le "Diamond Cleanser" et faites-vous de nombreux amis.**

**The Diamond Cleanser Co., Ltd. - Ottawa.**

**SNOWDON & BORLAND, Agents, Chambre 34, Edifice Guardian, Montréal.**

**Téléphone 3100.**

LE COGNAC PAR EXCELLENCE  
 QUI A CONQUIS LA CONFIANCE DU PUBLIC

# BOULESTIN & CIE

COGNAC, FRANCE

DISTILLÉ AVEC DU PUR JUS DE VIGNE SEULEMENT



3	Diamants	12	Qrts.	.....	\$10.50	cs.	\$10.25	cs.
1	Etoile	12	"	.....	12.00	"	11.75	"
1	"	24	Pts.	.....	13.00	"	12.75	"
1	"	24	flks.	.....	13.00	"	12.75	"
3	"	12	Qrts.	.....	15.00	"	14.75	"
	V.S.O.P.	12	"	.....	20.00	"	19.50	"
	V.V.S.O.P.	12	"	.....	28.00	"	27.50	"
	1846	4	12	"	45.00	"		

Aussi en Barriques, Qr-Casks, Octaves, 1/2 Octaves et 1/4 Octaves.

LORSQUE VOUS EXAMINEZ LA QUALITÉ DU  
**B O U L E S T I N**

vous admettez facilement sa supériorité sur les autres, surtout à cause de sa pureté authentique, de son goût exquis et de son arôme délicat.

Nous sommes heureux de vous faire savoir qu'au concours de Viticulture du Canton de COGNAC (Charente), du mois de Septembre dernier, Madame EMILE BOULESTIN a obtenu le prix d'honneur pour ses vignobles de la BUETTERIE et que son régisseur a eu une Médaille d'Argent.

Déjà en 1905 les mêmes récompenses avaient été décernées à Madame Emile Boulestin pour ses vignobles de St-Robert.

Ces récompenses démontrent la haute qualité du Cognac BOULESTIN.

Vendu partout, dans les épiceries de premier ordre, dans les Cafés et les Hôtels.

---

**L. CHAPUT, FILS & CIE, Distributeurs**

NÉGOCIANTS EN VINS

2, 4, 6 & 8 RUE DEBRESOLES, - - - - MONTREAL

MAISON FONDÉE EN 1842

## Satisfaction des Deux Côtés.



De nos jours, l'Épicier avisé ne met en stock que les marchandises qu'il sait devoir plaire à ses clients et donner en même temps satisfaction à lui-même.

# LES Pains de Levure "Royal"

procurent une satisfaction délicieuse à la ménagère qui en achète, car ils font l'espèce de pain la plus délicieuse.

¶ Ils donnent satisfaction à l'Épicier qui en vend, car ils ont une énorme demande et lui rapportent un profit substantiel.

¶ Si votre Marchand de Gros ne veut pas vous en fournir, envoyez-nous une commande et nous vous expédierons directement de notre magasin de Montréal.



Etablie en 1852.

*Ce que nous pouvons vous donner en fait d'Aliments. Marque  
Brunswick, provenant de la mer*



Sardines à l'Huile $\frac{1}{4}$	Harengs à la Sauce Tomates
Sardines à la Moutarde $\frac{3}{4}$	Finnan Haddies (Boîtes ovales et rondes)
Harengs "Kippered"	Clams et Coquilles
	St-Jacques (Scallops)

Quand vous avez besoin d'un quelconque de ces articles, voyez à obtenir la Marque Brunswick—connue et renommée pour la qualité. Ils sont faciles à vendre. Ils donnent ample satisfaction.

**CONNORS BROS., Limited** BLACK'S HARBOUR, N. B.

AGENTS:

LÉONARD BROS., Montréal.  
C. H. B. HILLCOAT, Sydney.  
ARTHUR M. LOUCKS, Ottawa.

JAS. HAYWOOD, Toronto.  
CHAS. DUNCAN, Winnipeg.  
GRANT OXLEY & CO., Halifax.

C. DE CARTARET, Kingston.  
D. RATTRAY & SONS, Québec.  
J. L. LOVITT, Yarmouth.

# LE PRIX COURANT

(THE PRICE CURRENT)  
REVUE HEBDOMADAIRE

Commerce, Finance, Industrie, Assurance, Propriété Immobilière, Etc.

EDITEURS :

LA COMPAGNIE DE PUBLICATIONS COMMERCIALES  
(The Trades Publishing Co.)

42, Place Jacques-Cartier, - MONTREAL  
TELEPHONE BELL MAIN 2547

ABONNEMENT	MONTREAL ET BANLIEUE - \$2.00	PAR AN.
	CANADA ET ETATS-UNIS - 2.00	
	UNION POSTALE - - Frs 20.00	

Il n'est pas accepté d'abonnement pour moins qu'une année complète.

L'abonnement est considéré comme renouvelé si le souscripteur ne nous donne pas avis contraire au moins quinze jours avant l'expiration, et cet avis ne peut être donné que par écrit directement à nos bureaux, nos agents n'étant pas autorisés à recevoir de tels avis.

Une année commencée est due en entier, et il ne sera pas donné suite à un ordre de discontinuer tant que les arrérages ne sont pas payés.

Nous n'accepterons de chèques en paiement d'abonnement, qu'en autant que le montant est fait payable au pair à Montréal.

Tous chèques, mandats, bons de poste, doivent être faits payables à l'ordre de : "LE PRIX COURANT."

Nous nous ferons un plaisir de répondre à toutes demandes de renseignements. Adresses toutes communications simplement comme suit :

LE PRIX COURANT, Montréal.

## CALE-SECHE

Montréal et Québec

Une dépêche datée de Québec, vient de faire le tour de la presse Canadienne. Cette dépêche disait en substance que, par suite de la baisse des eaux dans le chenal du St-Laurent, les autorités de la White Star-Dominion avaient décidé que ses navires "Laurentic" et "Mégantic" ne remonteraient pas à Montréal, mais s'arrêteraient à Québec, le restant de la saison de navigation.

Cette dépêche était un pur canard inventé par un naïf, pour ne pas l'appeler autrement, qui aurait volontiers souhaité que son désir se transformât en réalité.

Il n'est pas besoin de rappeler quelle hostilité farouche contre le port de Montréal nourrissent depuis belle lurette nos bons amis les Québécois. S'ils avaient montré autant d'énergie à travailler dans l'intérêt de leur port qu'ils en ont dépensé à dénigrer celui de Montréal, la vieille cité de Champlain serait, sans nul doute, autrement grande et prospère qu'elle ne l'est devenue.

Il n'y a évidemment aucun lien entre la dépêche ci-dessus et un article paru dans "La Semaine Commerciale" du 4 juin. Cet article que nous n'avons pas cru devoir relever est intitulé "La Cale-Sèche". Nous le livrons aux méditations de nos lecteurs. Il est un excellent exemple des idées que certaines personnes de Québec professent sur Montréal :

"Il y a quelque temps, une délégation de la Commission du havre de Québec allait faire auprès de Sir Wilfrid Laurier, à Ottawa, de nouvelles et pressantes démarches pour obtenir du gouvernement la construction d'une nouvelle cale-sèche dans le port de Québec. Cette délégation était accompagnée de représentants de la "Shipping Federation", de Montréal.

"La Shipping Fédération favorisait alors la construction immédiate d'un nouveau bassin de raloub pour la réparation des grands vaisseaux océaniques venant d'outre-mer. Elle en reconnaissait l'urgence, le besoin pressant dans l'inté-

ret de la réputation du fleuve St-Laurent, à l'étranger, et la "Shipping Federation" était en outre d'avis que la construction de cette nouvelle cale-sèche moderne, avec les dimensions requises, devait être faite dans le port de Québec. Cependant, elle voulait aussi une cale-sèche flottante dans le port de Montréal pour la réparation en particulier des vaisseaux avariés provenant des grands lacs. Tout en étant bien disposée à seconder les nouveaux efforts de la Commission du havre de Québec, elle voulait tout de même, en retour de son concours, s'assurer les sympathies des délégués de Québec pour l'exécution de son projet de bassin de carénage flottant pour le port de Montréal.

"Voici alors ce qui avait été convenu de part et d'autre. On allait prendre les mesures nécessaires avec l'aide du gouvernement pour s'assurer la construction ou l'achat d'un bassin flottant à l'étranger qui serait placé dans le port de Québec, en attendant la construction de la nouvelle cale-sèche, dont les travaux devaient nécessairement durer entre trois et cinq ans; mais il était entendu qu'après la construction de cette cale-sèche permanente dans le port de Québec, le bassin flottant était mis gratuitement à la disposition de la commission du havre de Montréal.

"Nos commissaires du havre ne paraissent pas avoir été plus loin dans leurs démarches, depuis ce temps-là. Mais à Montréal on paraît avoir fait tout le contraire, on a marché de l'avant. Il n'est plus question maintenant de la construction d'un bassin flottant dans le port de Québec, en attendant la construction de l'autre, mais on paraît avoir bel et bien décidé, avec l'aide de capitalistes étrangers, dont le président des commissaires de Montréal s'est assuré l'aide à son dernier voyage à Londres, de construire dans le port de Montréal un immense bassin flottant au coût d'un million et demi de dollars, dont l'intérêt au taux de 3 1/2% serait garanti par le gouvernement conformément à une loi spéciale adoptée à l'avant dernière session.

"Est-ce que nos Commissaires du Havre ne devraient pas intervenir dans les circonstances, et représenter au gouvernement que Montréal dans cette circonstance-ci, comme toujours, manque à sa parole donnée.

"Cette garantie d'intérêt au taux de 3 1/2 pour cent sur un capital d'un million et demi pour la construction d'un bassin de carénage flottant ne devrait être consentie par le gouvernement, dans

les circonstances, que pour la construction d'une cale-sèche flottante temporaire dans le port de Québec, en attendant la construction du nouveau bassin de raloub, comme il en avait été convenu à Ottawa l'autofme dernier, entre les représentants de la Commission du Havre de Québec et les délégués de la Shipping Federation. Il s'agit ici d'une question de la plus haute importance pour le port de Québec et la navigation du fleuve, et la Commission du Havre de même que la Chambre de Commerce devraient voir à faire de nouveau de fortes représentations aux autorités fédérales et réagir entre l'audace et les sottises prétentions de Montréal. Il s'agit de voir à ce que le gouvernement fédéral dans les circonstances ne seconde pas de ses deniers le projet de Montréal. La construction d'une cale-sèche flottante dans le port de Montréal est d'importance et d'utilité absolument secondaires, relativement à la construction d'une cale-sèche dans le port de Québec."

Nous ignorons absolument les conventions qui ont pu intervenir entre les Commissaires du port de Québec et les membres de la "Shipping Federation" de Montréal. Mais notre confrère, même si ce qu'il raconte est vrai, sait parfaitement bien que la "Shipping Federation" n'est pas Montréal et qu'elle n'a aucun titre à traiter des questions qui concernent l'aménagement du port de Montréal et encore moins à traiter au nom de Montréal avec les Commissaires du port de Québec.

La "Shipping Federation" a pu exposer ses vues aux Commissaires du port de Québec, comme elle les expose aux Commissaires de Montréal, mais ses membres, nous le répétons, n'ont pu s'arroger des pouvoirs qu'ils n'ont pas et que personne ne leur a délégués.

Ce qui est exact, c'est qu'à Montréal, comme le dit notre confrère, on a marché de l'avant. Nous avons l'heur d'avoir eds Commissaires qui ont pris très au sérieux leurs devoirs et leurs fonctions, des Commissaires qui sont renseignés sur les besoins de notre port et procèdent avec méthode aux travaux qui feront du port de Montréal un port mo-

dèle qui fera l'orgueil du pays, le port vraiment national.

Nos Commissaires ne s'inquiètent ni de ce qui se dit, ni de ce qui se fait à Québec; ils poursuivent à la lettre un programme bien étudié, longuement mûri. Ils ont cette audace et cette prétention.

Cette prétention peut paraître sottise aux yeux de "La Semaine Commerciale". Nous souhaitons à nos amis les Québécois de n'en avoir jamais de pires.

Les injures de notre confrère ne sont pas des arguments. Elles n'empêcheront pas, en tous cas, la construction à Montréal d'un bassin où seront visités, carénés et réparés non seulement les bateaux des lacs, mais aussi les grands navires du type "Laurentic".

La rage impuissante de notre confrère peut s'exercer tant qu'il lui plaira dans ses colonnes, elle n'empêchera pas les progrès du port de Montréal.

Malgré lui et malgré tous ceux qui jaloussent Montréal, le "Laurentic" et le "Mégantic" remonteront jusqu'ici et Montréal aura son bassin de radoub.

## LA FERMETURE DU DIMANCHE

### Abus à réprimer

Les épiciers se plaignent et non sans raison que, tandis qu'ils sont obligés, en vertu de la loi, de fermer leurs magasins le dimanche, bon nombre de marchands vendant des articles du commerce d'épicerie ne ferment pas.

La police tolère l'ouverture de ces magasins dont les propriétaires ne sont nullement inquiétés bien qu'ils soient en contravention avec la loi et avec les règlements de la Cité.

Dans ces magasins, on vend librement le dimanche: fruits, bonbons, chocolats, extraits de boeuf, ginger beer, ginger ale et maints articles du domaine de l'épicerie qu'il serait trop long d'énumérer.

Quand, il y a quelques années, le Conseil Municipal préparait son règlement relatif à la fermeture du dimanche. "Le Prix Courant" a plaidé en faveur des petits magasins.

Nous déclarions, en effet, qu'il serait inhumain de priver de pauvres gens, souvent estropiés ou impotents, de pauvres vieilles veuves sans soutien, des quelques sous qu'ils pouvaient gagner le dimanche en vendant un peu de fruits ou de bonbons, du tabac ou des cigares aux promeneurs et aux désœuvrés du dimanche.

Nous sommes d'avis aujourd'hui encore que c'est faire oeuvre d'humanité que d'user d'une large tolérance envers ces pauvres déshérités du sort et de ne pas les inquiéter dans l'exercice honnête de leur petit commerce.

Mais, depuis que le règlement de la fer-

meture du dimanche a été voté par le Conseil Municipal de Montréal, il n'y a pas seulement que de petits magasinets qui restent ouverts le dimanche, il y a aussi de vastes établissements appartenant à des compagnies riches et puissantes et appuyés de gros capitaux.

Ces compagnies (il n'y en a peut-être qu'une seule au fond de l'affaire), détiennent à vrai dire le monopole du commerce des fruits à Montréal. Ce monopole, elles l'ont acquis, nous le reconnaissons, d'une façon honnête et par des méthodes commerciales absolument irréprochables, aussi nous garderons-nous bien de les blâmer du succès qu'elles ont atteint dans cette spécialité.

Peu à peu les divers établissements dont nous parlons ont ajouté à leur commerce de fruits diverses spécialités, qui, nous l'avons dit, ressortissent du commerce de l'épicerie et ont ainsi perdu le caractère des magasins qui sont autorisés à rester ouverts le dimanche.

C'est ce que pensent les membres de l'Association des Epiciers de Montréal et c'est aussi notre sentiment.

Dans sa tolérance pour les petits magasins, le règlement municipal concernant la fermeture du dimanche n'avait qu'un but, celui de secourir indirectement quelques malheureux, presque indigents, qui, autrement, auraient dû, pour vivre, recourir à la charité publique. Mais le règlement n'a été en aucune façon établi pour permettre à certains commerçants de faire des affaires sur une large échelle et de continuer le dimanche à encaisser, comme ils le font dans le cours de la semaine, de grosses recettes et de forts profits.

Il est facile, croyons-nous, de remettre les choses au point.

Les épiciers ne demandent pas la mort du pauvre, eux qui soutiennent tant de malheureux en leur maintenant un crédit parfois onéreux dans les temps de crise ou de chômage. Ils ne demandent pas que la veuve besogneuse, ni l'estropié incapable de gagner autrement son pain, ferment le dimanche et tombent dans une misère plus grande que celle où déjà ils se débattent péniblement. Non, tout le monde a droit à l'existence et il serait inhumain de réduire à la mendicité ceux qui, quoique dénués de jeunesse, de force ou de santé ou privés d'un membre, ont encore assez d'énergie et de bonne volonté pour gagner leur misérable vie sans avoir à tendre la main.

Pour ces pauvres malheureux et pour eux seulement nous demandons qu'on use de tolérance. Nous demandons qu'à eux et à eux seuls on accorde une licence, une licence spéciale pour vendre le dimanche.

Mais pour les marchands qui paient de gros loyers, qui ont des commis, qui dé-

tiennent de forts stocks de marchandises de diverse nature, pour les vrais commerçants en un mot, nous demanderons avec les membres de l'Association des Epiciers de Montréal, nous demanderons qu'on les oblige à fermer boutique le dimanche. Rien n'autorise la tolérance dont on use à leur égard. Il y a là un abus à réprimer.

## A PROPOS DE CHANTAGE

Dans un de ses récents numéros, le "Mail and Empire", de Toronto, a reproduit la correspondance échangée entre un journal d'assurance et la Great-West Life Assurance Co., ainsi que l'attaque dont cette dernière avait été l'objet dans le journal d'assurance en question et la réponse à l'attaque.

La raison de l'attaque, c'est que la Great-West Life Assurance Co. avait refusé son annonce audit journal d'assurance. Ce sont des cas qu'on voit quelquefois.

Mais ce qui n'arrive pas toujours, c'est que la tentative de chantage n'a pas pris.

La Great-West a fait ce que devraient faire tous les honnêtes gens et toutes les compagnies qui se respectent, elle a ignoré le maître-chanteur dans son budget réservé à la publicité.

Cet exemple devrait porter ses fruits

## PRECAUTIONS CONTRE LE FEU DANS LES MANUFACTURES

Quelques suggestions pour l'élimination des incendies dans les manufactures sont données dans une brochure publiée par la Hartford Fire Insurance Co. L'avantage de fermer la porte de l'étable avant que le cheval soit volé est chose proverbiale. Il n'est pas moins évident que le moment de mettre la maison en ordre, c'est avant que le feu ne se déclare. Les incendies au Canada sont beaucoup plus désastreux que dans les pays européens. La perte annuelle par tête d'habitant est de nombreuses fois plus élevée; tous les efforts devraient avoir pour but de réduire ce gaspillage. Là est le moyen d'obtenir une assurance à meilleur marché.

Voici quelques-uns des avis donnés aux manufacturiers:

### Propreté

Rappelez-vous que la propreté et la surveillance sont les premières choses qui contribuent à empêcher un incendie; rendez chaque contremaître directement responsable de l'inspection d'une partie de l'établissement chaque soir; que ce soit la dernière chose qu'il fasse avant de rentrer chez lui; qu'il s'assure que tous les déchets huileux, les matières de rebut ont été enlevés et que tout est en bon

ordre. Qu'il vous fasse un rapport, faites des arrangements de manière à ce que vous sachiez que cette tâche a été accomplie. Le veilleur de nuit devra contrôler ce système.

A des intervalles réguliers, exigez que votre surintendant, le directeur de votre manufacture ou tout autre homme bien renseigné fasse une inspection complète, se servant d'un rapport spécialement préparé qui devrait être rempli et adressé à vous en indiquant les résultats de l'inspection. Ces rapports devraient couvrir non seulement les conditions qui concernent la propreté, etc., mais également celles de la machinerie, des coussinets, le besoin de réparations ou de nouvelles pièces, l'arrangement des stocks de manière à éviter l'embaras, etc.

Apportez une attention particulière à vos salles d'expédition et de réception, à l'emballage du matériel et aux boîtes vides qui sont sujettes à s'accumuler, à moins qu'on n'y veille sérieusement.

Si vous employez de la paille, du papier ou d'autre matériel léger d'emballage, n'ayez sous la main que la fourniture nécessaire pour un jour dans une boîte ou une cuve doublée d'asbeste et de fer-blanc avec une porte arrangée de manière à se fermer automatiquement quand un incendie se déclare.

N'employez pas la sciure de bois, des déchets et autre matériel combustible pour recevoir l'huile qui tombe des coussinets ou d'ailleurs, mais procurez-vous des récipients en métal et faites-les vider régulièrement.

Quand des presses d'imprimerie ou d'autres machines qui emploient en excès de l'huile, sont posées sur des planchers combustibles, ces planchers devraient être couverts d'une forte feuille métallique. Tous les déchets, les boîtes vides et autres matières inflammables inutiles devraient être enlevés chaque jour de l'établissement. On devrait faire spécialement attention à la propreté en arrière des tuyaux à vapeur des radiateurs, les cages d'ascenseur, les escaliers, les ouvertures d'aération, les caves, les salles de toilette et dans toutes les places où de tels matériaux pourraient s'accumuler. Un soin spécial devrait être pris dans les manufactures de bonbons, les salles à peinture, les beurreries, etc., pour empêcher l'accumulation de matières inflammables sur le plancher et sur les murs.

#### Salles de séchage

Il ne faut pas négliger le risque de feu dans les salles de séchage et aux machines de séchage, quelque soit le matériel qu'on y fait sécher; maintenez-les en dehors de vos bâtisses ou séparez-les d'une manière sûre.

Surveillez les coussinets du ventilateur. De longs tubes d'alimentation doivent se boucher et supprimer l'approvisionnement d'huile. Tenez les tuyaux

à vapeur libres de bois et autres matières.

Maintenez dans un état de propreté absolue l'intérieur du séchoir. Rendez un homme responsable des conditions générales du séchoir.

Là où on emploie des ventilateurs qui attirent l'air extérieur, des grillages devraient également être employés pour empêcher que les ventilateurs n'attirent à l'intérieur des étincelles et qu'ils ne les poussent dans le séchoir. Les ventilateurs ne devraient jamais être placés dans les chambres des chaudières.

S'il y a des fenêtres ou d'autres ouvertures dans les murs, ou dans le toit, elles devraient être aussi grillagées. Rappelez-vous que le contenu du séchoir est dans une condition qui lui permet de s'enflammer facilement.

Les conduits d'air menant au séchoir devraient être pourvus de registres automatiques, de manière à ce que le feu ne puisse pas se propager par leur intermédiaire à d'autres portions de la manufacture en cas d'un désastre au séchoir.

Les murs, les planchers, les cloisons et les plafonds des chambres de séchage, s'ils sont en bois, devraient être posés avec une épaisseur d'asbeste d'un huitième de pouce couvert d'une feuille métallique, avec une porte doublée de la même manière ou faite en métal.

Les murs et plafonds creux devraient être évités. S'il est besoin d'une meilleure isolation, des espaces devraient être remplis de matières incombustibles.

A l'intérieur, des appareils de chauffage, tels que poêles, fournaies, torches ou becs de gaz ouverts ne devraient jamais être employés en aucune circonstance. Installez dans la chambre de séchage un tuyau à jet de vapeur muni d'une valve qui peut être manoeuvrée de l'extérieur.

Les petites boîtes de chaleur sèche devraient être construites entièrement en métal, les tuyaux à vapeur étant supportés sur du fer et posés de manière à permettre l'enlèvement facile de la poussière et des petits morceaux de bois. Si vous avez des boîtes de vieux modèle, elles devraient avoir des portes sur toute la longueur de leur partie avant au-dessous des tuyaux à vapeur pour permettre l'enlèvement des déchets combustibles.

N'oubliez pas que l'opération du séchage est une des plus hasardeuses dans une manufacture.

#### Huiles, gazoline et autres liquides inflammables

Evitez l'usage de la gazoline, du naphthalène, de la benzine, etc., autant que possible. Ne tenez pas ces substances près de votre établissement sans un permis écrit de vos compagnies d'assurance, car autrement, vous pourriez rendre nulle vos polices. Là où la gazoline doit être manipulée, elle devrait toujours l'être à

la lumière du jour uniquement et seulement dans des récipients approuvés et ne coulant pas.

La principale provision en excès de la quantité nécessaire pour l'usage d'un jour devrait être emmagasinée dans des réservoirs métalliques approuvés, situés en dehors des bâtisses, sous terre, le dessus du réservoir devant être au moins à deux pieds au-dessous de la surface du sol. Emmagazinez vos huiles, peintures et vernis dans un magasin séparé de la manufacture.

N'employez pas de naphthalène pour le nettoyage, si la lessive et l'eau chaude suffisent. Si vos procédés exigent des dissolvants inflammables ou des substances faisant courir des risques en quantités appréciables, ayez une bâtisse séparée pour la mise à exécution de ces procédés. Ne permettez jamais qu'il y ait dans la manufacture une provision de ces substances pour plus d'un jour. Le tétrachlorure de carbone est un bon dissolvant qui ne brûle pas; un mélange d'un tiers de benzine et de deux tiers de tétrachlorure de carbone en volume ne brûle pas.

N'employez jamais la sciure de bois ou toute autre matière combustible pour recevoir l'huile qui dégoutte des machines. Dans tous les endroits où on emploie de la peinture ou du vernis, couvrez le plancher de métal et maintenez-le libre de toute accumulation.

Ayez des récipients avec des couvercles équilibrés en métal ou revêtus de fer-blanc, avec des attaches fusibles pour se fermer automatiquement en cas de feu. Comme protection supplémentaire, munissez tous les récipients de tuyaux de trop plein aboutissant au dehors de la bâtisse et à une distance sûre. Là où on emploie des liquides inflammables, maintenez des seaux de sable prêts à être employés en cas d'incendie.

N'employez pas d'huile pour nettoyer les outils tranchants automatiques, si des solutions de savon suffisent; ces dernières sont employées avec succès par beaucoup de manufacturiers.

#### Combustion spontanée

Une combustion spontanée peut se produire dans toute accumulation de matériel combustible sujet à l'oxydation ainsi que dans toute masse huileuse de fibres finement divisées. Par conséquent, il ne faut jamais entasser de telles substances si cela peut être évité. Une humidité modérée, de la chaleur et une mauvaise ventilation favorisent la combustion spontanée, tandis que la sécheresse, une température basse, une bonne ventilation la retardent.

Partout où des déchets de coton doivent être employés, gardez les déchets huileux dans des récipients en fer-blanc se fermant automatiquement, que l'on peut se procurer chez n'importe quel marchand. Eloignez-les de la manufac-



ture chaque soir et brûlez-les. Cette précaution s'applique également aux chiffons, aux pièces de drap employées dans les salles de finissage par les fabricants de meubles.

#### Eclairage

Ne surchargez pas votre système d'éclairage électrique, ne le laissez pas devenir trop vieux avant de le remplacer, placez des arrêts d'étincelles autour de toutes les lumières à arc découvert.

Ne laissez jamais des lumières électriques incandescentes s'appuyer contre des matières combustibles. Évitez les longs cordons flexibles et ne raccourcissez jamais ou n'attachez jamais de quelque autre manière les cordons en faisant des boucles sur des clous ou des parties métalliques de machine. Dans les salles où on emploie de la gazoline, du naphte ou de la benzine, des globes à l'épreuve des vapeurs devraient être employés et les commutateurs devraient être placés en arrière des salles pour empêcher tout danger qu'une étincelle enflamme les vapeurs.

Protégez toutes les boiseries au-dessus et à côté des becs de gaz (à 2½ pieds) par un revêtement en asbeste et en fer-blanc. Employez des becs de gaz rigides si cela est possible. S'il est nécessaire d'avoir un bec de gaz mobile, employez toujours un globe muni d'une garniture en toile métallique de telle sorte que la flamme ne puisse pas venir en contact avec les substances inflammables.

Les tuyaux à gaz flexibles en caoutchouc sont excessivement dangereux. Évitez leur emploi si possible. Quand des tuyaux flexibles sont absolument nécessaires, placez les valves de fermeture là où le tube est relié au tuyau de gaz—et non au brûleur. Il est bon de prendre des dispositions pour que tout le courant électrique et le gaz puissent être fermés et ne pénètrent pas dans l'établissement quand ce dernier est fermé pour la nuit.

#### Entretien

Rappelez-vous que si vous ne tenez pas votre machinerie ou votre outillage en bonne condition, vous encourez un risque d'incendie. Dans certaines classes de manufactures, la plus grande partie des incendies est causée par le frottement et des accidents dus à une machinerie mal entretenue. Rendez un certain homme ou plusieurs hommes responsables de la lubrification des coussinets et de leur nettoyage.

Ne relèz jamais une machine qui émet d'habitude des étincelles à un système de soufflerie pour enlever les copeaux ou toute substance inflammable.

N'encombrez pas votre manufacture. La machinerie qui est difficile à atteindre ou de laquelle on ne peut pas approcher sans danger physique, ne sera probablement pas bien huilée.

Lavez parfaitement les boiseries expo-

sées aux étincelles de locomotive ou autres machines et tenez toujours en bon état les vitres des fenêtres situées près de la voie ferrée.

S'il est nécessaire d'aménager des ouvertures pour la ventilation dans des toits ainsi exposés, protégez-les par des grilles métalliques à mailles fines.

Ayez des armoires en métal pour les vêtements de vos ouvriers qui sont presque toujours imbibés de graisse, d'huile, de peinture ou qui contiennent des allumettes ou des pipes non éteintes.

Il ne faut pas emplir du stock contre les portes aménagées en cas d'incendie et ces portes ne devraient pas être obstruées par des rayons ou de quelque manière que ce soit. Il vaut mieux tenir tout le stock ou matériel à au moins deux pieds des portes d'incendie et munir ces portes de gardes assez fortes qui maintiennent en permanence un espace clair.

Maintenez toujours en bon ordre vos portes et vos volets d'incendie.

Les portes automatiques devraient être essayées chaque jour et leurs glissières maintenues exemptes de malpropreté. Une très petite quantité de malpropreté sur les glissières empêche souvent la fermeture automatique des portes. Réparez le plâtre brisé et les trous des murs et des cloisons de manière à empêcher que ces endroits ne servent de logement à des allumettes et à des cigarettes jetées imprudemment, car les feux qui débutent dans des endroits cachés sont difficiles à éteindre.

Empêchez les employés de fumer.

Il est bon d'entourer un établissement manufacturier d'une clôture bien fermée, particulièrement les manufactures où on travaille le bois. Près de 30 pour cent de tous les incendies arrivant dans les clos de bois sont l'oeuvre d'incendiaires.

Protégez tout le stock; aménagez le sous-sol avec des drains aboutissant à l'égout; ayez aussi des ouvertures d'écoulement aux étages supérieurs.

Les endroits cachés sont dangereux. Ils donnent asile à la poussière, aux nids de rats et il est difficile de les atteindre en cas d'incendie.

#### Pouvoir moteur et chaleur

Les chaudières devraient être placées dans une salle ou une bâtisse séparée avec un mur en brique ou en pierre de douze pouces, et les ouvertures de communication, s'il y en a, devraient être protégées par des portes à l'épreuve du feu.

Les ouvertures de la bâtisse principale au-dessus du toit de la bâtisse des chaudières devraient être protégées par des volets d'incendie ou des fenêtres en verre armé placé dans des cadres métalliques, à moins que la bâtisse des chaudières ne soit à l'épreuve du feu, ce qui est préférable et, en somme, plus économique. Au-dessus des chaudières, il devrait y avoir un espace libre d'environ trente-six

pouces, jusqu'à la toiture combustible non protégée ou jusqu'au matériel situé au-dessus, et d'au moins dix-huit pouces jusqu'au matériel combustible non protégé situé de part et d'autre des chaudières. Si les chaudières n'ont pas un revêtement en brique, ces distances devraient être portées à 48 pouces et 36 pouces respectivement.

La condition mentionnée dans le paragraphe précédente ne peut pas concerner toutes les surfaces combustibles qui sont situées au-dessus des chaudières et qui devraient être protégées par du papier d'asbeste d'une épaisseur d'un-huitième de pouce, couvert d'une feuille métallique arrangée de manière à suivre la surface du bois et à ne laisser aucun espace caché.

Les tuyaux de cheminée métalliques passant à travers des toits combustibles devraient avoir autour d'eux un espace libre d'au moins douze pouces et être pourvus d'un manchon métallique s'étendant au moins à 6 pouces au-dessus et au-dessous des chevrons du toit.

Ne placez jamais un matériel combustible sur les chaudières ou les carneaux pour les faire sécher.

Les machines mues par le gaz ou la gazoline devraient être d'une installation et d'un type approuvés.

Les moteurs et générateurs électriques devraient être installés et examinés conformément aux exigences du code électrique.

Les appareils de chauffage à feu nu ne devraient jamais être placés dans des salles où l'on travaille le bois, où l'on fait de la peinture, du vernissage ou du tapisserie, ni dans les salles où l'on manipule des matières inflammables, gazoline, etc.

Les tuyaux de vapeur ne devraient pas être enveloppés d'une matière combustible.

Les tuyaux de chauffage à la vapeur devraient être protégés par un collier métallique avec un espace d'air d'au moins un demi-pouce là où des tuyaux traversent des cloisons, des planchers, etc.

Les forges devraient être placées sur un plancher protégé par du métal et les enclumes devraient être gardées de la même manière.

#### Explosion

Tout corps solide combustible explose quand il est en suspension dans l'air sous forme de poudre fine en proportion convenable et qu'on y met le feu. Par conséquent, il faut vous assurer que les procédés employés dans la manufacture évitent de pareilles conditions. Ces explosions sont souvent très violentes. Des matières ayant ainsi explosé sont l'andon, la farine, le charbon, le liège, la poussière et la balle des grains, le sucre en poudre, la sciure de bois fine et autres substances similaires.

Maintenez une bonne ventilation dans



# Mephisto

**N**OTRE unique attention est donnée à la production d'une conserve de homard de choix. Nous n'avons pas d'autre industrie. Si nous ne pouvons pas vous fournir la qualité régulière que vous exigez, aucun autre empaqueteur ne le pourra. Les prix pour 1909, pour l'Europe et l'Amérique, sont maintenant fixés.

**FRED. MAGEE**  
Producteur

FORT ELGIN, N. B. et  
PICTOU, N. E., Canada

Les plus Belles dans le Pays

## SARDINES BALAKLAVA

Se détaillent à **5** c. la boîte

---

**C. A. CHOUILLOU & CIE**

Téléphone, Main 1608

14 Place Royale - Montréal, Qué.

Souvenez-vous qu'il y a un Certificat dans chaque boîte de

### Levure Jersey Cream,

et que dix de ces certificats vous procureront une boîte **GRATUITE** chez tout épiciers de gros du Canada,—

### Levure Jersey Cream,

la meilleure au monde.

---

**J. A. TAYLOR**

Agent, Montréal.

Diamond Finish No. 1 - Liquid  
Diamond (Petit) No. 2  
Boulevard Dressing  
Peerless Black - Combination  
Royal Russet  
Royal Ox Blood  
Eureka (Noir et Tan)

---

DIAMOND SHOE POLISH  
NOIR, JAUNE ET ROUGE  
LE MEILLEUR CIRAGE

---

Diamond Harness Dressing  
CHOPINES ET DEMIARDS

---

CROWN STOVE POLISH

---

AMERICAN DRESSING CO., Ltd  
MONTREAL

les salles où des vapeurs de liquides inflammables sont émises. Autrement, il y a danger d'explosion si une flamme existe dans cette salle ou si des étincelles s'y produisent.

#### Précautions et protection contre le feu

Exigez que vos employés n'emploient que des allumettes de sûreté. Fournissez ces allumettes au prix du gros, s'il est nécessaire. La présence d'allumettes ordinaires ou d'allumettes "parlor" dans les poches de vos ouvriers est une menace constante.

Employez un gardien de confiance. Les gardiens peu payés ne sont pas avantageux.

Examinez régulièrement et soigneusement les rapports du gardien afin de contrôler son travail.

Pendant la saison sèche de l'été arrosez les toits en bardeaux, le dessus des piles de bois et les clos de bois. Avant de fermer l'établissement le soir, assurez-vous toujours que tous les feux sont éteints ou baissés dans des conditions de sécurité absolue.

Ayez pour règle de maintenir fermées les portes d'incendie quand elles ne sont pas employées et en particulier, obligez le veilleur à les fermer chaque fois qu'il les traverse.

L'exposition à la flamme constitue un des plus grands dangers d'incendie. Tout moyen de communiquer le feu par des ouvertures extérieures, des corniches en bois, de toits, de maisons ou autrement, devrait être supprimé ou bien ces ouvertures devraient être protégées par des volets, des fenêtres en verre armé, des couvertures en métal, etc.

Étant donné que les étincelles causent plus d'incendies que d'autres causes dans de nombreux genres de manufactures, quelque système intérieur pour l'extinction d'un commencement d'incendie devrait toujours être sous la main. Dans des fonderies, les étincelles causent quatre fois autant d'incendies que toute autre cause intérieure.

Employez libéralement des seaux à incendie pour la protection intérieure contre le feu; ces seaux doivent être bien répartis dans l'établissement.

Confiez à quelque homme capable le soin et la surveillance de tous les appareils pour éteindre le feu. Qu'il fasse une inspection régulière, par exemple, une fois par semaine, en faisant à chaque inspection un rapport indiquant dans quelle condition il a trouvé les appareils.

Si quelque chose n'est pas en place ou est en mauvaise condition pour service immédiat, il faut y remédier de suite et vous informer de la cause de ces conditions.

Attendez-vous toujours à ce qu'un incendie éclate dans la partie la plus dangereuse de votre établissement et exercez les hommes à faire exactement ce

qu'ils auraient à faire en cas d'incendie.

Assurez-vous que votre veilleur de nuit chaque département savent parfaitement l'endroit où se trouvent tous les appareils pour combattre le feu, qu'ils savent comment les employer. Choisissez aussi des hommes de sang-froid et de bon caractère.

Dans les grands établissements, il est bon d'organiser une brigade régulière de pompiers qui devraient être exercés fréquemment. Essayez souvent les appareils d'incendie.

Etablissez un système d'alarme et sonnez des alarmes de temps en temps de manière à éprouver vos hommes. Tous les départements d'incendie font cela.

Assurez-vous que votre veilleur de nuit sait faire fonctionner la pompe à incendie.

Employez des boyaux en tole sur les supports placés à l'intérieur; mais si ces boyaux sont humides, vous devrez les faire sécher, sans quoi, ils pourriraient vite.

Maintenez les valves des boyaux bien fermées. N'employez jamais un boyau de moins de 1-4 pouce—un boyau d'un diamètre plus petit se recroquevillerait; 1-2 pouce est la meilleure grosseur en général.

Suspendez les boyaux de manière à ce qu'ils soient bien ventilés.

Toutes les propriétés d'une grande hauteur, d'une grande superficie ou d'une grande valeur devraient être protégées de la meilleure manière contre le feu. Les arrosoirs automatiques sont reconnus comme le meilleur moyen de protection dans ces cas-là.

Inspectez votre établissement en compagnie du chef des pompiers de la municipalité et de ses aides et renseignez-les sur tous vos appareils à combattre le feu. Coopérez avec eux. Vous profiterez de leur connaissance, de votre établissement en cas d'incendie.

Faites relier votre boîte d'alarme à la station de pompes la plus rapprochée.—(Industrial Canada).

#### LE TEMPS, ÉLÉMENT DU CALCUL DU POURCENTAGE DES PROFITS

En discutant la question des profits avec des hommes d'affaires connus pour leur sagacité, j'ai été surpris, dit un auteur dans "Buyers' Magazine," de voir qu'ils n'avaient aucune conception de la relation du temps au calcul du pourcentage des profits. Ils savaient naturellement qu'il était désirable de vendre leur stock aussitôt que possible et de recommencer avec des marchandises fraîches, mais ils ne considéraient pas le temps ni dans la fixation des prix, ni dans le calcul des profits. Et cependant c'est un élément d'une telle importance qu'il devrait toujours entrer en ligne de

compte. Supposons qu'un stock de marchandises doive être vendu à trente pour cent de profit, on n'en tirera pas plus de trente pour cent. Mais s'il faut un an à un marchand pour vendre ces marchandises, son capital qui rapporte seulement trente pour cent par an, tandis qu'un marchand qui vend ce stock en trois mois, fait un profit au taux de 120 pour cent par an, et, en retournant quatre fois son capital, il peut maintenir ce taux pendant toute l'année.

Ce renouvellement complet de capital trois ou quatre fois par an ne peut pas se faire, mais on peut s'en rapprocher par des réductions judicieuses de prix en vue de faire des ventes à mesure que la saison approche de sa fin. Un marchand achète des marchandises dans le but de les vendre à trente pour cent de profit sur le prix coûtant. Pendant un certain temps, tout va bien, mais la demande se ralentit; il réduit les prix, acceptant un profit moindre et finalement se débarrasse du reste de son vieux stock à un très faible profit. Pourquoi fait-il cela? A cause de l'élément temps et cependant il n'a jamais reconnu clairement cet élément. Il devrait le faire, parce qu'ainsi il peut disposer de son capital plus intelligemment qu'en essayant d'administrer ses affaires par à peu près.

S'il a en mains un reliquat de stock qui lui coûte \$2,000 et qu'il s'attendait à vendre \$3,000, s'il peut en tirer profit à \$2,500, il vaut évidemment mieux qu'il réduise les prix pour déterminer des ventes que de conserver ce stock en magasin. C'est ce que font tous les marchands en général, mais très peu d'entre eux font des calculs à ce sujet, et par cette négligence, ils ne retournent pas leur capital aussi souvent qu'ils le devraient.

Les profits d'un commerce devraient toujours être calculés en tenant compte de l'élément temps. Le pourcentage du profit fait sur un certain article, si le prix est maintenu, est fixe; mais la question importante est de connaître le pourcentage du profit par an. Il dépend de la longueur du temps nécessaire pour disposer du stock ou de la fréquence du renouvellement du capital. Avec un capital donné, le marchand qui met un an à vendre ses marchandises fait seulement moitié autant de profit que celui qui les vend en six mois et, remplaçant son capital, vend encore son stock en six mois.

Le sujet a une importance plus que théorique. Un bon jugement tant pour les achats que pour les ventes est nécessaire à celui qui veut réussir en retournant souvent son capital. C'est ce bon jugement qui multiplie le capital et permet au plus humble marchand de rivaliser avec les propriétaires de grands magasins et de se placer enfin parmi eux. Mais il ne peut espérer arriver au succès qu'en tenant compte de l'élément temps.

**Canadian made Licorice**  
**Y&S BRAND**  
 All Druggists.



Manufactured by  
**NATIONAL LICORICE CO.**  
 Montreal.

Soft Mints: Boîtes à 5 cts.  
 Pastilles "Acme": Boîtes de 5 livres  
 Pastilles "M & R": Sacs à 5 cts.

Ligne complète de SPÉCIALITÉS  
 de RÉGLISSE DURE et MOLLE.

En vente dans toutes les  
 Maisons de Gros de Confiserie, Produits  
 Pharmaceutiques et Épiceries.



Elle n'accepterait pas, comme présent, un autre sel que le

**SEL WINDSOR**  
 POUR LA TABLE OU LA LAITERIE

Elle sait que le Sel "Windsor" est pur—qu'aucune substance adultérante n'y est ajoutée pour l'empêcher de coaguler—et qu'il communique un goût délicieux aux aliments, au beurre et au fromage.

Elle sait aussi qu'aucun autre sel n'est "tout aussi bon."

**THE CANADIAN SALT CO., LIMITED**  
 Windsor, - - - - Ontario

**DWIGHT'S**



**SODA**

Chaque jour on en emploie davantage.

L'augmentation des ventes du  
**Soda à Pâte**  
**"Cow Brand"**

est due à sa pureté, sa force, son uniformité et la confiance absolue qu'on peut y avoir pour tous ses usages.

L'attention de la ménagère n'a besoin que d'y être attirée une fois, elle en demandera constamment quand elle voudra du soda à pâte.

Cela vous procure des profits.  
 En profitez-vous?

**CHURCH & DWIGHT**  
 Manufacturiers  
**MONTREAL**

**POLIS DE WHITTEMORE**  
 Variété la plus grande      Qualité la plus fine.  
 Manufacturiers de Polissés à Chaussures les plus anciens et les plus importants au monde.

**"GILT EDGE"**  
 Le seul poli noir pour chaussures de Dames et d'Enfants qui contienne réellement de l'huile. Adoucit et préserve. Communique un beau brillant. La plus grande quantité. La plus fine qualité. Son emploi épargne temps, labeur et brosses, car il brille sans brossage. Toujours prêt pour l'usage.  
 Se détaille à 25 cts.  
 "French Gloss", 10 cts.

**COMBINAISON "Dandy" Russet**  
 Pour nettoyer et polir toutes sortes de bottines et souliers de couleurs "russet", "tan" ou jaune.  
 Se détaille à 25 cts.  
 Grandeur "Star", 10 cts.

**COMBINAISON "ELITE"**  
 Le seul article de premier ordre pour les souliers en "Box Calf", "Vici Kid" et tous les souliers noirs de Dames et d'Hommes. Le seul poli recommandé par les manufacturiers de cuir "Box Calf". Contient de l'huile et nourrit réellement et conserve le cuir, et le fait durer plus longtemps. Noircit et polit.  
 Se détaille à 25 cts.  
 Grandeur "Baby Elite", 10 cts.

**Poli "Boston" Imperméable**  
 Liquide noir pour chaussures d'hommes et de garçons. Produit un brillant de cuir vernis sans frottage.  
 Se détaille à 25 cts.  
 "Boston Junior", 10 cts.

**SEULS FABRICANTS:**  
**WHITTEMORE BROS. & CO., Boston, U.S.A.**

Demandez à votre fournisseur les Polissés de Whittemore, si vous désirez les meilleurs.





# ÉPIGERIES, PROVISIONS, VINS ET LIQUEURS

## REVUE DES MARCHÉS

### COMMERCE

Le commerce est généralement satisfaisant, et il ne fait pas de doute que les affaires reprendront leur activité d'autant au fur et à mesure que nous approcherons de la moisson, si la température se comporte bien. Les nuits restent malheureusement trop fraîches et empêchent les progrès rapides de la végétation qui est encore en retard pour la plupart des grains, des racines et des fruits dans notre province. Nous allons entrer dans une nouvelle lune et il est à espérer qu'elle amènera le changement de température espéré pour hâter la végétation des plantes.

Les collections sont passables.

### FINANCES

Notre marché aux valeurs a faibli; c'est New-York qui a encore donné le ton cette fois-ci. Bien qu'on puisse s'attendre après une période suivie de hausse à une réaction plus ou moins prononcée, il faut avouer que la baisse de New-York est arrivée un peu inopinément à la suite de faits imprévus et non dans le but d'assainir la situation, comme on le voit quelquefois quand une hausse a été prolongée au delà d'une certaine limite.

Voici les différences survenues depuis notre dernière revue:

**Gains**—Duluth (com.), 1-2; Detroit United Ry., 3-4; Halifax Electric Transit, 1; Havana Electric Ry. (préf.), 2; St. John Ry., 1; Mackay, (préf.), 1-2; Rio de Janeiro L. & P., 1 3-8; B. C. Packers (préf.), A, 1-2; Canadian Converters, 1; Dom. Coal (préf.), 2; Dom. Iron & Steel (com.), 3-4; Dom. Iron & Steel (préf.), 1-2; Lake of the Woods (préf.), 1; Laurentide Pulp préf.), 1 1-2; Montreal Cotton, 5; Montreal Steel (com.), 3; Nova Scotia Steel (préf.), 3; Ogilvie Flour Mills (préf.), 1-4.

**Pertes**—Can. Pac. Ry., 1; Soo (com.), 1; Illinois (préf.), 2; Montreal Street Ry. 1 3-4; Porto Rico Ry, 3 5-8; Toledo Ry, 1; Toronto Rys, 2 3-4; Twin City Rapid Transit (com.), 1-4; Winnipeg Ry. (com.), 1-4; Bell Telephone, 1; Mackay, (com.), 2; Mexican L. & P., com.), 1 1-2; Montreal L. H. & P., 3; Richelleu & Ontario, 1; Canadian Rubber (com.), 5; Dom. Coal, (com.), 1-4; Dom. Textile, (com.), 2 1-4; Dom. Textile, (préf.), 1 ¼; International Coal (com.), 27; I. P. Ce-

## TAUX LES PLUS BAS DE NEW-YORK AUX BERMUDES

et RETOUR \$20 à \$30

De New-York, 26 Juin à 10 a.m. SS. "Trinidad," 2,600 tonnes et la SS. "Bermudian" à deux hélices 5,500 tonnes, 7, 17 et 23 Juillet à 11 a. m.

De New-York aux Indes Occidentales NOUVEAU SS. "GUIANA"

3700 tonnes; SS. "Parima", 3000 tonnes; SS. "Korona", 3000 tonnes, partant de New-York, toutes les deux semaines, le mercredi, pour St. Thomas, Ste-Croix, St. Kitts, Antigua, la Guadeloupe, St. Domingue, la Martinique, Ste-Lucie, la Barbade et Deme rara.

### La Ligne du St-Laurent

Le steamer en fer à double hélice, le **CAMPANA**, de 1,700 tonnes, doit partir de Montréal, Lundi les 21 Juin 5 et 19 Juillet à 4 p. m. pour le Bassin de Gaspé, Malbaie, Percé, Grande Rivière, Summerside, Charlottetown et Pictou.

Pour brochures illustrées, passage et renseignements complets, s'adresser à A. E. OUTERBRIDGE & CO., Agents, Quebec SS. Co. 29 Broadway, New-York; ARTHUR AHERN, Secrétaire, Québec Steamship Co., Québec; THOS. COOK & CO., 530 rue Ste-Catherine Ouest et J. G. BROCK & CO., 211 rue des Commissaires, Montréal.

ment, 13; Lake of the Woods, (com.) 4; Nova Scotia Steel, (com.), 1-4; Ogilvie Flour Mills, (com.), 3-4; Penmans, (com) 2 1-2.

Nous donnons la cote de la dernière transaction pour chacune des valeurs ci-après:

### Chemins de fer

Can. Pac. Railway	182½
Duluth S. S. & A. Ry. (com.)	17½
Duluth S. S. & A. Ry. (préf.)	24½
Minn. St. Paul & Soo (com.)	138
Minn. St. Paul & Soo (préf.)	157¾
Minn. St. Paul & Soo (rights)	7½

### Tramways

Detroit United Railway	62½
Halifax Electric Transit	116½
Hamilton Electric Railway	92
Havana Electric Ry. (com.)	58¾
Havana Electric Ry. (préf.)	87
Illinois Traction (préf.)	94½
Montreal St. Ry.	217½
Ohio Traction	28½
Porto Rico Ry.	45
Quebec Ry. (com.)	53
Quebec Railway (préf.)	116½
Sao Paulo (com.)	153½
Sao Paulo (préf.)	137
St. John Railway	101
Toledo Railways	8
Toronto Railways	124½
Toronto City (préf.)	90
Tri-City (com.)	87¾
Tri-City (préf.)	90
Trinidad Railway	75¾
Twin City Rapid Transit (com.)	105¾
Twin City Rapid Transit (préf.)	86
West India Electric (com.)	60
Winnipeg Electric Street Railway (com.)	190
Winnipeg Electric Ry. (préf.)	116

### Télégraphes, Etc.

Bell Telephone	148
Mackay (com.)	80
Mackay (préf.)	74½
Montreal Telegraph	154

### Divers

Can. North West Land	75
Mexican L. & P. (com.)	68
Mexican L. & P. (préf.)	107¾
Montreal L. H. & P.	122
Montreal Loan and Montgage	140
Richelleu & Ont. Nav.	83½
Rio de Janeiro L. & P.	98½
Windsor Hotel	104

### Valeurs Industrielles

Asbestos	91½
Auto Ry. Signal	50
B. C. Parkers (com.)	180
B. C. Parkers (préf.) A.	95
B. C. Parkers (préf.), B.	95
Canadian Converters	111
Canadian General Electric	111
Canadian Rubber (com.)	88½
Canadian Rubber (préf.)	119
Dom. Coal (com.)	76½
Dom. Coal (préf.)	117
Dom. Iron & Steel (com.)	15¾
Dom. Iron & Steel (préf.)	125
Dom. Textile (com.)	72¾
Dom. Textile (préf.)	107

## GRAND TRUNK RAILWAY SYSTEM

### Exposition Alaska-Yukon Pacifique

Seattle, Wash., du 1er Juin au 16 Octobre 1909.

Des billets de première classe, aller et retour, seront vendus du 20 mai au 30 septembre 1909, de Montréal à

Vancouver, C.A.  
Victoria, C.A.  
Seattle, Wash.  
Tacoma, Wash.  
Portland, Oré.

**\$89.00**

Départ par n'importe quelle route directe régulière, retour par la même ou toute autre route directe régulière.

San Francisco, Cal. } **\$104.25**  
Los Angeles, Cal. }

Départ par n'importe quelle route directe régulière pour San Francisco, retour par Portland, Orégon, et de là par n'importe quelle route directe régulière, ou vice-versa.

Valides pour revenir jusqu'au 31 Octobre 1909.

Bureau des Billets en Ville;

130 rue Saint-Jacques. Tél. Main 6905, 6906, 6907 ou à la gare Bonaventure.

Granby . . . . .	92¼
International Coal (com.) . . . . .	50
I. P. Cement . . . . .	150
Lake of the Woods (com.) . . . . .	114½
Lake of the Woods (préf.) . . . . .	122
Laurentide Pulp (com.) . . . . .	125
Laurentide Pulp (préf.) . . . . .	125
Magdalen Islands (com.) . . . . .	31½
Magdalen Islands (préf.) . . . . .	5
Montreal Coal . . . . .	90
Montreal Cotton . . . . .	129
Montreal Steel Works (com.) . . . . .	85
Montreal Steel Works (préf.) . . . . .	100
Nova Scotia Steel (com.) . . . . .	67¾
Nova Scotia Steel (préf.) . . . . .	120
Ogilvie Flour Mills (com.) . . . . .	125¼
Ogilvie Flour Mills (préf.) . . . . .	125½
Penmans (com.) . . . . .	54
Penmans (préf.) . . . . .	91½
Shawinigan W. & P. . . . .	95

**Bons et obligations**

Bell Telephone . . . . .	104½
Cable . . . . .	86
Canadian Converters . . . . .	92¼
Canadian Rubber (sans intérêt) . . . . .	98¾
Detroit United . . . . .	99½
Dominion Textile, D. . . . .	95
Dominion Textile, C. . . . .	95
Dominion Textile, B. . . . .	95
Dominion Textile, A. . . . .	95
Dominion Textile (fractions) . . . . .	100
Dominion Coal . . . . .	98
Dominion Cotton . . . . .	100½
Dominion Cotton, 4½ . . . . .	100
Dominion Iron & Steel (avec intérêt) . . . . .	92
Dominion Iron & Steel (sans intérêt) . . . . .	92¾
Halifax Traction . . . . .	99¾
Havana Electric . . . . .	86
Intercolonial Coal . . . . .	95
Keewatin Mills . . . . .	105½
Lake of the Woods . . . . .	107½
Laurentide Pulp . . . . .	113
Magdalen Islands . . . . .	94
Mexican Electric L. & P. . . . .	88¾
Mexican Electric Light Co. . . . .	86¼
Montreal Harbor, 5 p. c. . . . .	102
Montreal L. H. & P. Co. . . . .	99½
Montreal Steel Works . . . . .	102
Montreal Street Railway . . . . .	100
Montreal Warehousing . . . . .	92¾
Nova Scotia Steel . . . . .	109¼
Nova Scotia Cons. . . . .	105¼
Ogilvie, B. . . . .	111½
Price Bros. . . . .	105½
Quebec Railway (avec intérêt) . . . . .	101½
Rio de Janeiro L. & P. . . . .	96¾
Sao Paulo . . . . .	97
St. John Railway . . . . .	103½
West India Electric (sans intérêt) . . . . .	90
Windsor Hotel . . . . .	109
Winnipeg Electric Street Ry. . . . .	105

**REVUE GENERALE**

**EPICERIE**

Le commerce d'épicerie est tranquille; les ordres sont toujours nombreux mais d'une importance plutôt médiocre. On s'attend à plus d'activité dès que les prix des conserves de la nouvelle récolte auront été fixés.

On trouvera aux paragraphes suivants, les changements survenus cette semaine: farines pures, graines et sel, légumes secs, pâtes et pâtes alimentaires, fruits, sels, conserves de légumes, conserves de viande, salards et jambons.

**SUCRES**

La demande s'est améliorée; les prix sont bien tenus sans changement.

**Les Glandes Epaises, Gonflées**

qui font qu'un cheval souffle, corne, a la respiration difficile ou est suffoqué, peuvent disparaître par l'emploi de

**ABSORBINE**



de même que tout gonflement ou toute enflure. Pas de cicatrice, pas de chute de poils, et le cheval est maintenu au travail. \$2.00 par bouteille livrée. Brochure 3-D gratuite.

**ABSORBINE Jr.** pour l'espèce humaine, \$1.00 la bouteille livrée. Réduit: Goitre, Tumeurs, Loupes, Varices, Ulcères, Hydrocèle, Varicocele. Brochure gratuite. Manufacturée uniquement par **W. F. YOUNG, P.D.F. 206 RUE TEMPLE, SPRINGFIELD, MASS. AGENTS CANADIENS: LYMAN, SONS & CO., MONTREAL**

**The City Ice COMPANY LIMITED**  
295 rue Craig Ouest, près du carré Victoria.  
Téléphones Main 3957-3958.  
Glacé Pur.— Prompte Livraison.  
Capacité, 95,000 tonnes.

**L. J. GLADU, IMPORTATEUR**  
No. 28, Place Jacques-Cartier  
Chocolat, Réglisses Gommées!  
Biscuits, marque Viau Frères.  
Venez!—Ecrivez!—ou téléphonez Main 5389

**Lacaille, Gendreau & Cie**  
Successeurs de Chs. Lacaille & Cie  
**EPICIER EN GROS**  
Importateurs de Mielasses, Sirops, Fruits Secs, Thés, Vins, Liqueurs, Sucres, Etc., Etc.  
Spécialité de Vins de Messe de Sicile et de Tarragone.  
329 Rue St-Paul et 14 Rue St-Dizier  
MONTREAL

**BLACK WATCH**  
Cette étiquette garantit la qualité du tabac noir à chiquer  
**Black Watch**  
En grosses palettes.  
En Vente  
Chez tous les Marchands de Gros

**Nous cotons:**

Extra granulé . . . sac 100 lbs. . . . .	4.55
Extra granulé . . . . . baril . . . . .	4.60
Extra granulé . . . . . 1-2 baril . . . . .	4.75
Extra granulé, balle 5 x 20 . . . . .	4.60
Exera ground . . . . . baril . . . . .	5.00
Extra ground . . . . . bte 50 lbs. . . . .	5.20
Extra ground . . . . . 1-2 bte 25 lbs. . . . .	5.40
No 1 Yellow . . . . . baril . . . . .	4.20
No 1 Yellow, sac 100 lbs. net . . . . .	4.15
No 2 Yellow . . . . . baril . . . . .	4.30
No 3 Yellow . . . . . baril . . . . .	4.40
Powdered . . . . . baril . . . . .	4.80
Powdered . . . . . bte 50 lbs . . . . .	5.00
Paris Lumps . . . . . bte . . . . .	5.45
Paris Lumps . . . . . 1-2 bte 50 lbs. . . . .	5.55
Paris Lumps . . . . . 1-4 bte 25 lbs. . . . .	5.75
Paris Lumps, bte 5 lbs. bte . . . . .	0.37½
Crystal Diamond . . . . . baril . . . . .	5.35
Crystal Diamond, bte 100 lbs. . . . .	5.45
Crystal Diamond, ½ bte, 50 lbs. . . . .	5.55
Crystal Diamond, ¼ bte, 25 lbs. . . . .	5.75
Crystal Diamond, carton 5 lbs. . . . .	0.37½
Crystal Diamond, Domino, carton, 5 lbs. . . . .	0.40
Sucres bruts cristallisés . . . . .	3.75 4.20
Sucres bruts non cristallisés . . . . .	3.75 3.90

**MELASSES**

Très bonne demande pour petits lots; prix soutenus.

		<b>Le gal.</b>
Barbade, choix, tonne . . . . .	0.39	0.41 0.43
Barbade, tierce et qrt. . . . .	0.42	0.44 0.46
Barbade . . . . . demi qrt. . . . .	0.44	0.46 0.48

**Nous cotons:**

Mélasse fancy, tonne . . . . .	0.36	0.38	0.40
Mélasse fancy, tierce et quart . . . . .	0.39	0.41	0.43
Mélasse fancy, demi-qrt. . . . .	0.41	0.43	0.45

Les prix s'entendent: 1ère colonne, pour territoire ouvert; 2e colonne, pour territoire combiné; 3e colonne, pour Montréal et ses environs.

Pour lot de char, on cote sur le territoire combiné seulement:

Barbade choix suivant emballage, au gallon . . . . .	0.39	0.42	0.44
Fancy . . . . .	0.36	0.39	0.41

**SIROPS DE TABLE**

**Nous cotons:**

Quarts (700 livres) . . . . . lb. . . . .	0.33½
1-2 quarts (350 livres) . . . . . lb. . . . .	0.03½
1-4 quarts (175 livres) . . . . . lb. . . . .	0.03½
Seaux de 38 1-2 lbs. . . . . le seau . . . . .	1.80
Seaux de 25 lbs. . . . . le seau . . . . .	1.30
Canistres 2 lbs., 2 oz. à la cse, cse . . . . .	2.50
Canistres 5 lbs., 1 oz. à la cse, cse . . . . .	2.85
Canistres 10 lbs., ½ oz. à la cse, cse . . . . .	2.75
Canistres 20 lbs., ¼ oz. à la cse, cse . . . . .	2.70

**GLUCOSE**

**Nous cotons par 100 livres.**

En quarts . . . . .	3.60
En demi-quarts . . . . .	3.90
En barils (kegs) . . . . .	3.95

**THES**

Bonne demande mais très peu de stock en thé du Japon, qui s'épuisent très rapidement; on craint même qu'il y ait disette de ces thés dans les prix moyens avant l'arrivée des exportations de la nouvelle récolte.

**VINAIGRE**

**Nous cotons, prix nets:**

Bollman, cruches pailées, 4 gall. imp. . . . . cruche . . . . .	0.00	2.20
Domestique, triple, cruches pailées, 4 gal. imp. cruche . . . . .	1.20	1.30
72 grains . . . . . le gall. . . . .	0.12½	0.14
88 grains . . . . . le gall. . . . .	0.14	0.16
118 grains (proof) . . . . . le gall. . . . .	0.20	0.22

**EPICES PURES, GRAINES ET SEL**

Peu d'affaires dans cette ligne; la graine de chanvre est à prix plus bas que la semaine dernière.

Nous cotons:

Allspice, moulu	lb.	0.12	0.17
Anis	"	0.11	0.12
Canary Seed	"	0.03	0.05
Cannelle, moulu	"	0.15	0.18
Cannelle en mottes	"	0.14	0.20
Clous de girofle moulus	"	0.00	0.18
Clous de girofle entiers	"	0.18	0.22
Crème de tartre	"	0.20	0.24
Gingembre moulu	"	0.15	0.18
Gingembre en racine	"	0.23	0.26
Graine de lin non moulu	"	0.04	0.05
Graine de lin moulu	"	0.03	0.04
Graine de chanvre é é é	"	0.04	0.06
Macis moulu	"	0.70	0.75
Mixed Spices moulus	"	0.17	0.22
Mixed Spices non moulus	"	0.14	0.16
Muscade	"	0.15	0.50
Muscade moulu	"	0.35	0.40
Pimento (Jamaïque)	"	0.07	0.10
Piments (oleus ronds)	"	0.10	0.12
Poivre blanc rond	"	0.14	0.15
Poivre blanc moulu	"	0.20	0.21
Poivre noir rond	"	0.09	0.10
Poivre noir moulu	"	0.13	0.14
Poivre de Cayenne pur	"	0.20	0.25
Whole Pickle Spice	"	0.13	0.16
Sel fin, quart, 3 lbs.		2.90	3.00
Sel fin, quart, 5 lbs.		0.00	2.90
Sel fin, quart, 7 lbs.		2.75	2.80
Sel fin, quart, 10 lbs.		0.00	2.70
Sel fin, quart, 20 lbs.		0.00	2.60
Sel fin, 1-4 sac, 56 lbs.		0.00	0.40
Sel fin, sac, 2-cwts.		0.00	1.40
Sel fin en quart de 280 lbs.:			
Ordinary fine		0.00	1.75
Fine		0.00	2.00
Dairy		0.00	2.10
Cheese		0.00	2.40
Sel gros, sac		0.60	0.65

**ORGE**

Nous cotons:

Orge mondé (pot)	sac	2.30	2.40
Orge mondé pot	baril	4.75	4.85
Orge mondé (pot)	lb.	0.00	0.03
Orge perlé (pearl)	sac	3.50	3.75
Orge perlé (pearl)	lb.	0.00	0.04

**LEGUMES SECS**

Les prix des légumes secs en général sont très fermes. Ils sont en hausse sur les fèves blanches Canadiennes, le blé d'Inde à soupe et les pois fendus; nous donnons ci-dessous les nouveaux prix.

On attend très prochainement des fèves de Hongrie à des prix moindres que les fèves Canadiennes.

Nous cotons:

Fèves de Lima	la lb.	0.07	0.08
Fèves blanches, can. minot		2.40	2.50
Fèves blanches, Can., moins d'un sac	lb.	0.00	0.04
Fèves brunes	lb.	0.04	0.05
Flageolets (haricots), sac de 220 lbs.	lb.	0.00	0.10
Flageolets (haricots), moins d'un sac	lb.	0.00	0.12
Lentilles, par sac	lb.	0.00	0.06
Lentilles, moins d'un sac, lb.		0.00	0.03
Pois verts No. 1	la lb.	0.04	0.05
Pois à soupe No. 1, jaunes	le minot	1.50	1.55
Pois à soupe No. 1, jaunes, moins d'un minot	lb.	0.00	0.03
Blé d'Inde à soupe, cassé, sac		2.70	2.75
Blé d'Inde à soupe, cassé, lb.		0.00	0.03
Pois fendus	sac	2.70	2.75
Pois fendus	lb.	0.00	0.03

**FARINES ET PÂTES ALIMENTAIRES**

Une manufacture Canadienne de pâtes alimentaires a avancé ses prix en raison

Pas d'Odeur



Il les dessèche.

**"COMMON SENSE" Extermine, Tue: Rats et Souris, Coquerelles et Punaises. Deux sortes différentes.**

Chez tous les marchands et 381 rue Queen Ouest, Toronto.

Écrivez pour témoignages.

Savez-vous que UPTON fait la plus fine Marmelade d'Oranges qui soit vendue au Canada? Si non, vous devriez en ordonner judicieusement aujourd'hui même un approvisionnement à votre fournisseur.



**"ELLE EST PURE C'EST SUR"**

Notre Marmelade d'Oranges de la Nouvelle Saison est maintenant sur le marché. Elle est mise en paquets attrayants et élégants, de beaucoup de grandeurs et de styles divers, et le prix est correct.

THE T. UPTON CO., LTD. HAMILTON, CANADA

50 DES PLUS HAUTES RECOMPENSES

En Europe et en Amérique

**Les CACAOS et CHOCOLATS**

Purs, de Haut Grade

— DE —

**Walter Baker & Co. LTD.**

Leur Cacao pour le Déjeuner, est absolument pur, délicieux, nutritif et coûte moins de 1 cent par tasse.

Leur Chocolat Premium No. 1, Enveloppes Bleues, Etiquettes Jaunes, est le meilleur chocolat nature sur le marché, pour l'usage de la famille.

Leur Chocolat Caracass au sucre est le plus fin chocolat à manger qui soit au monde.

Un livre de recettes de choix, en Français, sera envoyé à toute personne qui en fera la demande.

**Walter Baker & Co., Ltd.**

Établis en 1780

**DORCHESTER, MASS.**

Succursale, 26 rue St-Pierre, MONTREAL

de la cherté des blés et cote maintenant de 5 1-2 à 6c. pour les pâtes No 1 et 1-2 de moins pour les pâtes No 2.

Nous cotons:

Farine patente hongroise, qt.		6.90	7.20
Farine patente hongroise, sac		3.35	3.50
Farine patente 1-2 sac		0.90	1.80
Farine patente, 24 1/2 lbs.		0.90	0.92
Farine patente 14 lbs.		0.52	0.55
Farine patente 7 lbs.		0.27	0.28
Farine straight rollers, qt.		6.60	7.20
Farine straight rollers, sac		3.20	3.50
Farine à pâtisserie	qt.	6.85	7.00
Farine à pâtisserie, 1-2 qt.		0.00	3.75
Farine d'avoine granulée,			
sac		0.00	3.40
Farine d'avoine Standard, sac		0.00	3.40
Farine d'avoine fine sac		0.00	3.40
Farine d'avoine roulée, baril		6.20	6.45
Farine d'avoine roulée, sac		3.00	3.10
Farine d'avoine roulée, pochette de 6 livres		0.23	0.27
Farine de sarrasin sac		2.50	2.60
Far. de blé d'Inde jaune, sac		0.00	2.25
Farine de blé d'Inde jaune, brl.		0.00	4.75
Banner, Saxon et Quaker Oats, caisse		0.00	4.50
Doz.		0.00	2.75
Cream of wheat cse		0.00	5.75
Cream of wheat doz.		0.00	2.00
Vermicelle, macaroni et spaghetti Canadiens, en vrac, boîtes de 5 et 10 lbs., lb.		0.05	0.06
avril, de 75 lbs.	lb.	0.05	0.05
Vermicelle, macaroni, spaghetti, pâtes assorties: alphabet, chiffres, animaux, nouilles, coudes, importés en vrac	lb.	0.07	0.07
En paquets de 1 lb.	lb.	0.08	0.11
Tapioca pearl, la lb.		0.04	0.05
Tapioca seed	lb.	0.04	0.05
Tapioca flake	lb.	0.07	0.08
Sagou	lb.	0.03	0.05

**RIZ**

Nous cotons:

Riz importés.

Riz Patna, sacs de 112 et 224 lbs., suivant qualité	lb.	0.04	0.05
Riz Patna, sacs de 56 lbs., suivant qualité	lb.	0.04	0.05
Riz Carolina		0.10	0.11
Riz moulu		0.04	0.06
Riz soufflé (puffed) caisse de 36 paquets de 2 pintes		0.00	2.90

Riz décortiqués au Canada:

Qualité B, suivant quantité et emballage 100 lbs.		2.95	3.15
Qualité CC, suivant quantité et emballage, 100 lbs.		2.85	3.05
Sparkle		4.30	4.50
India Bright (sac de 250 lbs.)		2.95	3.05
India Lustre		3.05	3.15
Polished Patna		3.20	3.30
Pearl Patna		3.60	3.75
Mandarin Patna		3.80	3.90
Impérial Glacé Patna		4.05	4.15
Crystal Japan		4.05	4.15
Snow Japan		4.30	4.50
Japan Ice Drips		4.55	4.70
Carolina		4.55	4.70

**FRUITS SECS**

Cette ligne devient de moins en moins intéressante par suite de l'épuisement graduel des stocks. Il y a néanmoins une assez bonne demande pour les raisins de Valence.

Les pommes évaporées se vendent à 1-2c. d'avance sur les anciens prix, soit de 7 1-2c. à 8c. la livre.

Dattes et Figs

Dattes en vrac	lb.	0.03	0.05
Dattes en pqt. de 1 lb.	lb.	0.04	0.06

Figues, Smyrne, bte à gants, 16 oz., 14 lbs., 5 cour.	lb.	0.00	0.00
Figues, Smyrne, bte 10 lbs., 4 cour.	lb.	0.00	0.00
Figues, Smyrne, bte 10 lbs., 5 cour.	lb.	0.00	0.00
Figues, Smyrne, bte 33 lbs., 6 cour.	lb.	0.00	0.00
Figues, Smyrne, bte de 14 lbs., 9 cour.	lb.	0.00	0.00
Figues Smyrne, bte de 1 lb.	lb.	0.00	0.00
Figues en sacs	lb.	0.00	0.00
Figues en matras de 33 lbs.	lb.	0.00	0.00
<b>Pruneaux</b>	lb.	lb.	
Pruneaux Californie 60/70		0.07	0.08
Pruneaux Californie 70/80		0.07	0.08
Pruneaux Californie 80/90		0.00	0.06
Pruneaux Californie 90/100		0.00	0.05
Pruneaux Orégon 30/40		0.00	0.00
Pruneaux Orégon 40/50		0.00	0.00
Pruneaux Orégon 50/60		0.00	0.08
Pruneaux Orégon 60/70		0.00	0.00
Pruneaux Orégon 70/80		0.00	0.00
Pruneaux Orégon 80/90		0.00	0.00
Pruneaux Orégon 90/100		0.00	0.00
Pruneaux de Bosnie 100/105		0.00	0.05
<b>Raisins de Corinthe</b>	lb.	lb.	
Corinthe Amallias		0.06	0.06
Corinthe Filiatras		0.06	0.06
Corinthe Vostizzas		0.08	0.09
Corinthe nettoyés		0.06	0.06
Corinthe nettoyés, 50 pqs de 1 lb., à la boîte		0.06	0.07
Corinthe nettoyés aux E.-U., paquet de 1 lb.		0.06	0.07
<b>Raisins de Malaga</b>			
3 couronnes	bte	0.00	2.25
4 couronnes	bte	0.00	3.50
5 couronnes	bte	0.00	0.00
6 couronnes	bte	0.00	0.00
8 couronnes	bte	0.00	0.00
3 couronnes	½ bte	0.00	0.00
4 couronnes	½ bte	0.00	0.00
6 couronnes	½ bte	0.00	0.00
8 couronnes	½ bte	0.00	0.00
Epépinés	lb.	0.08	0.09
Loose Muscatels, cour. 22', lb.		0.08	0.08
<b>Raisins Sultana</b>	lb.	lb.	
Sultanas, qualité, choix		0.08	0.15
Sultanas de Californie foncés		0.00	0.09
<b>Raisins de Valence</b>	lb.	lb.	
Valence fine off Stalk (btes de 28 lbs.)		0.04	0.05
Valence fine off Stalk (btes de 14 lbs.)		0.05	0.05
Valence fine off Stalk (btes de 7 lbs.)		0.05	0.06
Valence Selected		0.05	0.06
Valence Layers		0.06	0.07
<b>Raisins de Californie</b>	lb.	lb.	
Epépinés, paq. 1 lb., fancy.		0.08	0.08
Epépinés, paq. 1 lb., choix		0.07	0.07
<b>Noix et Amandes</b>	lb.	lb.	
Amandes Aberranes		0.10	0.11
Amandes Tarragone		0.12	0.13
Amandes Valence écalées		0.28	0.30
Avelines		0.10	0.13
Noix Grenoble Mayette		0.12	0.13
Noix Marbot		0.11	0.12
Noix de Bordeaux écalées		0.22	0.24
Noix du Brésil		0.14	0.15
Noix de coco râpé enseau		0.15	0.16
Noix Pécan polies, larges		0.18	0.19
Noix Pécan polies, Jumbo		0.22	0.23
Noix Pécan cassées		0.00	0.00
Peanuts rôties, Coon		0.08	0.09
Peanuts rôties, G.		0.09	0.10
Peanuts rôties, Sun.		0.11	0.12
Peanuts rôties, Bon Ton		0.12	0.13
Peanuts non rôties, Coon		0.08	0.08
Peanuts non rôties, G.		0.08	0.09
Peanuts non rôties, Sun		0.09	0.10
Peanuts non rôties Bon Ton		0.10	0.11
Peanuts françaises, rôties		0.08	0.08

<b>Fruits évaporés</b>	lb.	lb.
Abricots	0.14	0.15
Nectarines	0.09	0.11
Pêches	0.11	0.12
Poires	0.12	0.13
Pommes tranchées évaporées		
btes de 50 lbs.	0.07	0.08
<b>Pelures de fruits</b>	lb.	lb.
Citron	0.11	0.11
Orange	0.11	0.12
Citronnelle	0.17	0.17

**CONSERVES ALIMENTAIRES**

**Conserves de Légumes**  
 Il y a une très bonne demande de consommation pour les conserves de légumes.

Les prix des conserves de la nouvelle récolte seront bientôt fixés, nous pensons pouvoir en donner la liste dans notre prochain numéro.

Les prix des champignons sont plus fermes.

Les nouvelles de France relatives aux conserves de pois sont très mauvaises, aussi bien de la région de Bordeaux que de la région de Nantes; dans les deux régions la sécheresse a réduit la production dans des proportions absolument désastreuses.

Au Canada, la saison est très en retard pour les pois également.

Nous cotons:

	Par doz.	
	Groupe No 2	Groupe No 1
<b>Asperges entières importées:</b>		
Boîtes de 1½ lb.	3.25	3.40
Boîtes de 2 lbs.	3.75	3.90
Boîtes de 3½ lbs.	6.00	6.25
Asperges sous verre, 1-2 flacons	3.50	6.50
Asperges sous verre, importées, flacons	8.50	9.00
Asperges (Pointes), 2 lbs.	2.95	3.00
Asperges entières can, 2 lbs	0.00	2.50
Baked Beans, sans sauce, 3 lbs	0.00	1.25
Baked Beans, sans sauce, 2 lbs	0.00	1.00
Baked Beans, avec sauce, 1 lb.	0.00	0.60
Baked Beans, avec sauce, 2 lbs	0.00	1.00
Baked Beans, avec sauce	3 lbs.	0.00 1.25
Betteraves tranchées Simcoe, 2 lbs.	0.95	0.00
Betteraves tranchées Simcoe, 3 lbs.	1.25	0.00
Betteraves entières Simcoe, 2 lbs.	0.95	0.00
Betteraves entières, Rose Bud, 3 lbs.	1.25	0.00
Betteraves entières, Rose Bud, 2 lbs.	1.15	0.00
Betteraves entières, Rose Bud, 3 lbs.	1.40	0.00
Blé d'Inde	2 lbs.	0.85 0.90
Blé d'Inde en épis	gal	4.50 0.00
Carottes imp.	boîte	0.08 0.11
Carottes	2 lbs.	0.95 1.00
Carottes	3 lbs.	1.05 1.10
Catsup Simcoe	gal. doz.	0.00 4.75
Cèpes	boîte	0.17 0.18
Champignons hôtel	boîte	0.15 0.16
Champignons choix	boîte	0.20 0.22
Champignons, choix ext., bte		0.24 0.26
Choux	3 lbs.	0.90 0.95
Choux-fleurs	2 lbs.	1.45 1.50
Choux-fleurs	3 lbs.	1.85 1.90
Choux de Bruxelles imp.		0.15 0.16
Citrouilles	3 lbs.	1.10 1.15
Citrouilles	gal.	3.50 3.55
Courges (Pumpkins)	3 lbs.	0.80 0.85
Courges (Pumpkins)	gall.	2.75 2.80
Epinards	2 lbs.	1.25 1.30
Epinards	3 lbs.	1.80 1.85
Epinards	gall.	5.00 5.05
Epinards imp.	bte	0.11 0.12

**EN CONSTANTE DEMANDE**

par la meilleure clientèle, ils sont en faveur auprès du public, qui ne se fatigue jamais de leur goût rafraichissant, délicat.



Ils sont cuits de la manière la plus délicate et nous les faisons correctement de façon à créer une demande constante pour les biscuits de "Mooney." En vendez-vous?

**THE MOONEY BISCUIT AND GANDY COMPANY, LIMITED.**  
 STRATFORD, - - - CANADA.

Ecoutez attentivement, répondez promptement, décidez-vous promptement.

**Lake of the Woods Milling Co., Ltd**  
 FABRICANTS DE  
**Farine "FIVE ROSES"**  
 Meunerie à Keewatin,  
 Capacité 9000 barils par jour.  
 Meunerie à Portage-Laprairie  
 Capacité 1500 barils par jour.  
**Capacité Totale 10500 BARILS PAR JOUR**  
 BUREAUX:  
 MONTREAL, TORONTO, WINNIPEG,  
 KEEWATIN, PORTAGE-LAPRAIRIE.



Fèves Golden Wax Midget, "Auto" . . . . .	2 lbs.	0.00	1.25
Fèves Golden Wax . . . . .	2 lbs.	0.85	0.90
Fèves Golden Wax . . . . .	3 lbs.	1.85	1.40
Fèves Golden Wax . . . . .	gallon	4.00	4.05
Fèves Vertes . . . . .	2 lbs.	0.85	0.90
Fèves Vertes . . . . .	3 lbs.	1.35	1.40
Fèves Refugee Midget "Auto" . . . . .		0.00	1.25
Fèves Crystal Wax . . . . .	2 lbs.	0.95	1.00
Fèves Red Kidney . . . . .	2 lbs.	0.95	1.00
Fèves de Lima . . . . .	2 lbs.	1.25	1.30
Flageolets importés . . . . .	bte	0.13	0.15
Haricots verts importés, bte . . . . .		0.13	0.17
Macédoine de légumes, bte . . . . .		0.10	0.16
Macédoine de légumes, sous verre, flacon . . . . .		0.24	0.33
Marinades en seau . . . . .	gall.	0.40	0.60
Nayets . . . . .	3 lbs.	0.95	1.00
Okra . . . . .	3 lbs.	0.00	2.50
Panais . . . . .	2 lbs.	0.95	1.00
Panais . . . . .	3 lbs.	1.05	1.10
Petits pois imp., mifins, bte . . . . .		0.09	0.12
Petits pois imp., fins, bte . . . . .		0.11	0.14
Petits pois imp., ext. fins, bte . . . . .		0.12	0.16
Petits pois imp., surfins, bte . . . . .		0.14	0.18
Pois No 1, extra fine, sifted, 1 lb. . . . .		1.12	1.17
Pois No 1, extra fine, sifted, 2 lbs. . . . .		1.42	1.47
Pois No 3, Early June, 2 lbs. . . . .		0.87	0.92
Pois No 2, Sweet Wrinkle, 2 lbs. . . . .		0.97	1.02
Pois No 4, Standard, 2 lbs. . . . .		0.82	0.87
Pois No 4 . . . . .	gallon	3.77	3.82
Succotash . . . . .	2 lbs.	1.15	1.20
Tomates . . . . .	1 gallon	3.10	3.15
Tomates . . . . .	2 lbs.	0.80	0.90
Tomates . . . . .	3 lbs.	0.80	1.00
Truffes, 1-3 boîte . . . . .		5.00	5.40

**Conserves de fruits.**

Bien que la demande ne soit pas aussi considérable que pour les conserves de légumes, elle est néanmoins satisfaisante pour les conserves de fruits.

La récolte des cerises en France s'annonce comme devant être excellente, s'il ne survient pas de fortes pluies à l'époque de la cueillette.

La récolte des petits fruits au Canada semble être en retard de près d'un mois.

Nous cotons:

	Par doz.	
	Groupe No 2	Groupe No 1
Abricots de Californie, 2 1/2 lbs. . . . .	0.00	3.50
Ananas coupés en dés 1 1/2 lb. . . . .	0.00	1.50
Ananas entiers importés, 2 1/2 lbs. . . . .	1.80	2.25
Ananas entiers importés, 1 1/2 lb. . . . .	1.40	1.45
Ananas tranchés (emp. Can.) . . . . .	2 lbs.	1.90 1.95
Ananas râpés (emp. Can.) . . . . .	2 lbs.	1.90 1.95
Ananas râpés (emp. Can.) . . . . .	2 1/2 lbs.	2.40 2.45
Bluets Standard . . . . .	2 lbs.	0.85 0.90
Bluets Standard . . . . .	gall.	0.00 4.50
Cerises noires sans noyau, 2 lbs. . . . .	1.90	1.95
Cerises noires avec noyau, 2 lbs. . . . .	1.50	1.55
Cerises rouges sans noyau, 2 lbs. . . . .	1.90	1.95
Cerises blanches sans noyau, 2 lbs. . . . .	2.00	2.05
Cerises blanches avec noyau, 2 lbs. . . . .	1.60	1.65
Cerises rouges avec noyau, 2 lbs. . . . .	1.50	1.55
Cerises rouges sans noyau, gall. . . . .	8.00	0.00
Cerises rouges avec noyau, gall. . . . .	6.50	0.00
Fraises sirop épais . . . . .	2 lbs.	1.90 1.95
Fraises (confitures) . . . . .	2 lbs.	2.15 2.20



**LES FLY PADS DE WILSON**

sont les marchandises d'été les plus profitables et les mieux annoncées qui soient vendues par les épiciers et les magasins-généraux. Ce sont de beaucoup les plus satisfaisants destructeurs de mouches qui soient produits.

**"LA FAVORITE"**

La Mine par excellence pour les peâles. Elle donne un lustre permanent, Ne tache pas les mains.

**CIRAGE COON**

La meilleure combinaison de cirage à chaussures, conserve le cuir et lui donne un lustre parfait.

**PROTECTORINE**

La meilleure graisse pour harnais, assouplit et conserve le cuir en le mettant à l'épreuve de l'eau.

**Vernis "UNCLE SAM"**

Donne à la chaussure un brillant étincelant et durable.

Ces produits sont en vente chez tous les Epiciers en gros. S'adresser au besoin à

**Uncle Sam Dressing Co. Lancaster, P. Q.**

**Le Bon Sens dit: Employez-les.**

Un homme vous demande du crédit. Vous le pensez bon. Donnez-lui un Livret à Coupons Allison de \$10.00. Faites-lui signer le reçu ou blanc de billet sur la couverture du livret, reçu que vous détachez et gardez. Chargez-lui \$10.00. Pas de difficulté. Quand il fait un achat de 10 cents, détachez un coupon de dix cents, et ainsi de suite jusqu'à ce que le livret soit épuisé. Il paie alors \$10.00 et obtient un autre livret. Pas de carnet de banque, pas de compte ouvert, pas de temps perdu, pas d'erreurs, pas de discussions.

**Livrets à Coupons Allison**

Manufacturé par **ALLISON-COUPON CO., INDIANAPOLIS, Ind.**

Donnez un ordre à votre fournisseur.

Ils vous permettent de traiter les clients à crédit avec à peine de risque et rendent impossibles les discussions et les malentendus. Ils coûtent très peu et remboursent de nombreuses fois ce qu'ils coûtent. Pouvez-vous vous en passer!



Fraises Standard . . . . .	gall.	7.00	7.05
Fraises Solid Pack . . . . .	gall.	9.75	9.80
Fraises Américaines . . . . .	1-lb.	0.00	1.60
Framboises, heavy syrup, 2 lbs. . . . .		1.90	1.95
Framboises preserved, 2 lbs. . . . .		2.15	2.20
Framboises (solid pack) gall. . . . .		9.75	9.80
Framboises Standard . . . . .	gall.	7.00	7.05
Gadelles rouges (solid pack), gall. . . . .		7.00	0.00
Gadelles rouges (Standard) . . . . .	gall.	5.00	0.00
Gadelles rouges, heavy syrup . . . . .	2 lbs.	1.90	1.95
Gadelles rouges, Preserved, 2 lbs. . . . .		2.15	2.20
Gadelles noires (Solid Pack) . . . . .	gall.	8.00	0.00
Gadelles noires, heavy syrup, 2 lbs. . . . .		1.90	1.95
Gadelles noires, preserved, 2 lbs. . . . .		2.15	2.20
Gadelles noires, Standard, . . . . .	gall.	5.25	0.00
Groselles, heavy syrup . . . . .	2 lbs.	2.10	2.15
Groselles, preserved, 2 lbs. . . . .		2.35	2.40
Groselles, Standard . . . . .	gall.	6.00	0.00
Groselles, solid pack . . . . .	gall.	8.00	0.00
Lawton Berries, heavy syrup, 2 lbs. . . . .		1.90	1.95
Lawton Berries, preserved, 2 lbs. . . . .		2.15	2.20
Lawton Berries, Standard, . . . . .	gall.	7.50	7.55
Mûres, sirop épais . . . . .	2 lbs.	1.90	1.95
Mûres, preserved . . . . .	2 lbs.	2.15	2.20
Mûres Standard . . . . .	gall.	7.00	7.05
Mûres, solid pack . . . . .	gall.	9.75	9.80
Olives en jarres, 1 gal. . . . .	gall.	0.00	1.49
Olives en jarres, 2 gal. . . . .	gall.	0.00	1.46
Olives en jarres, 5 gal. . . . .	gall.	0.00	1.43
Pêches jaunes, bte plate 1 1/2 lb. . . . .		1.65	1.70
Pêches jaunes . . . . .	2 lbs.	1.90	1.95
Pêches jaunes . . . . .	2 1/2 lbs.	2.60	2.65
Pêches jaunes . . . . .	3 lbs.	3.00	3.05
Pêches jaunes entières, 3 lbs. . . . .		2.25	2.30
Pêches pelées, pie . . . . .	gall.	6.00	6.05
Pêches blanches . . . . .	2 lbs.	1.80	1.85
Pêches blanches . . . . .	2 1/2 lbs.	2.50	2.55
Pêches blanches . . . . .	3 lbs.	2.75	2.80
Pêches Pie, non pelées, 3 lbs. . . . .		1.40	1.45
Pêches Pie, non pelées, gal. . . . .		4.25	4.30
Fruits Pie assortis, gall. . . . .			
(ajouter 5 p. c.)			
Poires Flemish Beauty, 2 lbs. . . . .		1.65	1.70
Poires Flemish Beauty, 2 1/2 lbs. . . . .		1.95	2.00
Poires Flemish Beauty, 3 lbs. . . . .		2.10	2.15
Poires (Bartlett) . . . . .	2 lbs.	1.85	1.90
Poires (Bartlett) . . . . .	2 1/2 lbs.	2.15	2.20
Poires (Bartlett) . . . . .	3 lbs.	2.30	2.35
Poires Pie pelées . . . . .	gall.	4.00	4.05
Poires Pie, non pelées 3 lbs. . . . .		1.25	1.30
Poires Pie, non pelées, gall. . . . .		3.50	3.55
Poires, sirop clair, "Globe", 2 lbs. . . . .		1.25	0.00
Poires, sirop clair, "Globe", 3 lbs. . . . .		1.85	0.00
Pommes Standard . . . . .	3 lbs.	0.95	1.00
Pommes Standard . . . . .	gall.	2.75	2.80
Pommes Preserved . . . . .	gall.	4.20	4.25
Pommes Preserved . . . . .	3 lbs.	1.40	1.45
Prunes Damson, sirop clair, 2 lbs. . . . .		0.95	1.00
Prunes Damson, sirop clair, 3 lbs. . . . .		1.35	1.40
Prunes Damson, sirop épais, 2 lbs. . . . .		1.10	1.15
Prunes Damson, sirop épais, 2 1/2 lbs. . . . .		1.75	1.80

Prunes Damson, sirop épais,	3 lbs.	1.85	1.90
Prunes Damson, Standard,	gallon	2.85	2.90
Prunes Lombard, sirop clair,	2 lbs.	0.95	1.00
Prunes Lombard, sirop clair,	3 lbs.	1.40	1.45
Prunes Lombard, sirop épais,	2 lbs.	1.15	1.20
Prunes Lombard, sirop épais,	2½ lbs.	1.80	1.85
Prunes Lombard, sirop épais,	3 lbs.	1.90	1.95
Prunes Lombard, Standard,	gallon	3.00	3.05
Prunes de Californie, 2½ lbs.		0.00	2.75
Prunes Greengage, sirop clair,	2 lbs.	1.35	1.40
Prunes Greengage, sirop clair,	3 lbs.	1.80	1.85
Prunes Greengage, sirop épais,	2 lbs.	1.50	1.55
Prunes Greengage, sirop épais,	2½ lbs.	1.80	1.85
Prunes Greengage, sirop épais,	3 lbs.	2.00	2.05
Prunes Greengage Standard,	gallon	4.00	4.05
Prunes Egg, sirop épais,	2 lbs.	1.50	1.55
Prunes Egg, sirop épais,	2½ lbs.	1.80	1.85
Prunes Egg, sirop épais,	3 lbs.	2.00	2.05
Raisin Niagara Blanc, Pres.	2 lbs.	1.40	1.45
Raisin Niagara Blanc, Stand-	ard.	3.50	3.55
Rhubarbe Preserved.	2 lbs.	1.75	1.80
Rhubarbe Preserved.	3 lbs.	2.40	2.45
Rhubarbe	gall.	3.25	3.30

**Conserves de viandes**

Bonne demande soutenue pour toutes les conserves de viandes.

Les prix des dindes et des poulets désossés ont été avancés, on ne trouve plus rien dans ces conserves, au-dessous de \$2.60 la douzaine.

		Par doz.	
Corned Beef	1 lb.	1.50	1.55
Corned Beef	2 lbs.	2.70	2.80
Corned Beef	6 lbs.	8.50	8.75
Corned Beef	14 lbs.	20.00	20.80
Roastbeef	1 lb.	1.50	1.55
Roastbeef	2 lbs.	2.70	2.80
Ready Lunch Beef	1 lb.	1.55	1.60
Ready Lunch Beef	2 lbs.	2.90	3.00
Dindes désossées	1 lb.	2.60	2.70
Geneva Sausage	1 lb.	1.80	1.85
Geneva Sausage	2 lbs.	3.25	3.35
Cambridge Sausage	1 lb.	1.75	1.80
Cambridge Sausage	2 lbs.	3.00	3.10
English Brawn	1 lb.	1.45	1.50
English Brawn	2 lbs.	2.60	2.70
Lang. de boeuf	1½ lb.	8.00	8.15
Lang. de boeuf	2 lbs.	8.50	8.65
Lang. de boeuf	2½ lbs.	9.50	9.70
Lang. de boeuf	3 lbs.	0.00	0.00
Lunch Ham	1 lb.	1.75	1.80
Lunch Ham	2 lbs.	3.10	3.20
Lunch Tongues	1 lb.	0.00	3.75
Lunch Tongues	2 lbs.	0.00	7.50
Lunch Tongues (Aylmer),	1½ lb.	3.20	3.25
Mince Meat, en seau	1 lb.	0.07½	0.09
Mince Meat, en seau, imp.		0.00	0.16
Pieds de cochons désossés,	1 lb.	1.45	1.50
Pieds de cochons désossés,	2 lbs.	2.60	2.70
Poulets non désossés	1 lb.	0.00	2.85
Poulets désossés	1 lb.	2.60	2.70
Sliced Smoked beef	1 lb.	3.35	3.45
Sliced Smoked beef	½ lb.	2.25	2.30
Sliced Smoked beef	¼ lb.	1.50	1.55
Tongue Lunch	1 lb.	0.00	3.00

**LE NOM**  
est la  
**GARANTIE**

**Sucre Granulé**

*Redpath*

MANUFACTURE PAR  
**The Canada Sugar Refining Co.**  
LIMITED  
MONTREAL

**Cette année les demandes de**  
**Beuf Salé Clark**  
(Corned Beef)  
**seront considérables.**

Nous annonçons beaucoup ce produit et CETTE CAMPAGNE A TELLEMENT DE VALEUR que vous pourrez sans crainte donner une grosse commande de Beuf Salé. N'oubliez pas nos autres conserves qui ont DÉJÀ FAIT LEURS PREUVES.

**FEVES AU LARD CLARK**  
(Pork and Beans)  
**LANGUE DE BOEUF CLARK**  
(Ox Tongue)  
**VEAU EN PATE CLARK**  
(Veal Loaf)  
**HACHIS CLARK**  
(Mince Meat)  
**BEUF TRANCHE CLARK**  
(Sliced Beef)

**Wm. CLARK, Manufacturier**  
MONTREAL

**Conserves de poissons**

La demande se maintient bien pour les saumons des qualités à bas prix depuis qu'ils sont à prix plus faciles. Il y a également quelque demande pour les sardines et plus particulièrement pour les sardines de choix.

Les nouvelles de France ne sont guère favorables pour le début de la pêche à la sardine; il est vrai qu'on n'est encore qu'au début, et il est à espérer que le poisson devienne plus abondant afin que les prix puissent être plus abordables à la majorité des consommateurs.

Nous cotons:

Anchois à l'huile (suivant format)	doz.	1.60	4.50
Caviar	1-8 lb. doz.	3.50	3.75
Caviar	1-4 lb. doz.	6.75	7.85
Caviar	1-2 lb. doz.	13.00	14.25
Caviar	1 lb. doz.	25.00	25.50
Clams	1 lb. doz.	0.95	1.10
Crabes séchés	doz.	3.50	3.60
Crevettes (Shrimps) boîtes	1 lb.	0.00	1.75
Crevettes (Shrimps) boîtes	2 lbs.	0.00	3.50
Crevettes séchées	1½ lb.	0.00	3.25
Finnan Haddle	doz.	1.00	1.15
Harengs marinés, imp.	"	1.20	1.30
Harengs aux Tom., imp.	"	1.45	1.60
Harengs kippered, imp.	"	1.45	1.60
Harengs imp., bte de 100. bte		1.70	1.75
Harengs Canadiens.	doz.	0.95	1.00
Homards, bte plate, 1 lb.	"	3.25	4.50
Homards, bte plate, 1-2 lb.	"	1.90	2.40
Homards, bte haute, 1 lb.	"	3.00	4.25
Hutres	boîte 1 lb.	1.25	1.30
Hutres	boîte 2 lbs.	2.40	2.50
Maquereaux Canadiens.		1.10	1.15
Royans aux truffes et aux aohards	bte	0.17	0.18
Sardines canadiennes	cse	3.50	4.00
Sardines françaises, ¼ btes,	bte	0.15	0.31
Sardines françaises, ½ btes,	bte	0.41	0.50
Sardines Norvège (¼ bte) cse		7.50	11.00
Sardines Norvège (½ bte) cse		17.00	18.00
Sardines Portugaises (¼ btes) cse		9.00	12.00
Sardines Portugaises (½ btes) cse		15.00	16.00
Saumon rose Cohoes, Fraser River, boîte plate	"	0.00	1.50
Saumon rouge (Sockeye) Horse Shoe et Clover Leaf	boîte haute, 1 lb.	doz.	0.00 2.02½
Saumon rouge (Sockeye) Horse Shoe et Clover Leaf	boîte plate, 1 lb.	doz.	0.00 2.17½
Saumon rouge (Sockeye) Horse Shoe et Clover Leaf	boîte plate, 1-2 lb.	doz.	0.00 1.25
Saumon rouge (Rivers' Inlet) boîte haute, 1 lb.	doz.	0.00	1.85
Saumon du printemps, boîte haute, 1 lb.	doz.	1.60	1.70
Saumon de printemps, 1-2 lb.	doz.	0.95	1.00
Saumon Humpback, 1 lb.	doz.	0.95	1.05
Scallops	1 lb. doz.	2.00	2.10
Smelts (Eperlans) aux épices, bte ronde, 1-2 lb.	doz.	0.90	1.00
Smelts à la moutarde, boîte ovale, 1-2 lb.	doz.	0.95	1.05
Smelts aux tomates, boîte ovale, 1-2 lb.	doz.	0.95	1.05
Sprats, ¼ btes, cse 100 bts		6.50	8.00
Sprats, ½ btes, cse 100 bts		10.00	11.00

**POISSONS SALES, FUMES, Etc.**

Nous cotons:

Finnan Haddies, bte 30 lbs,	1 lb	0.00	0.07
Harengs Labrador, quart.		0.00	5.75
Harengs Labrador, 1-2 qrt.		0.00	3.25

Harengs fumés (petits), lba	0.00	0.18
Morue verte, No 1, moyenne		
par quart	0.00	6.00
Morue verte, No 1, moyenne		
quantité moindre, lb.	0.00	0.00
Morue No 2, qrt	0.00	0.00
Morue, No 1, large, qrt	0.00	0.00
Morue étuvée, cse 100 lbs.	0.00	6.00
Morue séchée, pqt 1 et 2 lbs.	0.06	0.08
Morue efflochée, en paq. doz.	0.00	0.90
Truite Labrador No 1, 1/2 qrt.	0.00	6.00

LARDS ET JAMBONS

Les lards des marques Jones et Monarch sont à prix plus élevés et, malgré leurs hauts prix, les lards américains sont toujours en assez bonne demande.

Bonne demande également pour les lards Canadiens et les jambons que nous cotons encore aux anciens prix.

Nous cotons:

Lards Américains

Lard Jones 19/35 morceaux	27.50
Lard Woodlawn 34/35 morceaux	25.75
Lard Monarch 16/30 morceaux	27.50
Lard Aylesworth 30/40 morceaux	28.00
Lard Morris 40/50 morceaux	00.00
Lard Armour 35/50 morceaux	29.25
Lard Armour 50/60 morceaux	00.00
Lard Riverside 46/60 morceaux	00.00
Lard Rialto 40/50 morceaux	00.00

Lards Canadiens

Heavy Short Cut Mess, barils	24.50
Heavy Short Cut Mess, 1-2 baril	12.50
Selected Heavy Short Cut Boneless	25.00
Short Cut, Back (Family Pork), barils	24.50
Short Cut Back, 1-2 barils	12.25
Heavy Clear, brls.	25.25
Light Clear, brls.	22.00
Heavy Flank	22.50
Heavy Clear Fat Backs	26.00

Viandes fumées

Lard fumé, désossés	lb.	0.16	0.17
Lard fumé, non désossé	lb.	0.17	0.18
Jambons, 25 lbs et au-dessus		0.15	0.16
Jambons, 18 à 25 lbs		0.15	0.16
Jambons, 13 à 18 lbs		0.15	0.16
Jambons, 10 à 13 lbs		0.15	0.16

SAINDOUX

Demande tranquille pour les saindoux purs et assez bonne pour les saindoux composés dont les prix n'ont pas varié.

Nous cotons:

Saindoux pur

En seaux de 20 lbs.	2.85	3.00	
En tinettes de 20 lbs.	0.13	0.14	
Canistres de 10 lbs.	lb.	0.14	0.15
Canistres de 5 lbs.	lb.	0.14	0.15
Canistres de 3 lbs	lb.	0.14	0.15

Saindoux composé

En seaux de 20 lbs.	2.00	2.20	
Chaudières de 20 lbs.	1.90	2.10	
Canistres de 10 lbs.	lb.	0.10	0.11
Canistres de 5 lbs.	lb.	0.10	0.11
Canistres de 3 lbs.	lb.	0.10	0.11
Tierces	lb.	0.09	0.10
1-2 quart	lb.	0.10	0.11
Tinettes, 50 lbs.	lb.	0.09	0.10

FROMAGES CANADIENS

Les petits fromages d'environ 20 livres, se vendent aux épiciers au prix de 12 1/2 à 13c. la livre.

Le fromage d'Oka fait actuellement défaut sur place.

FROMAGES IMPORTES

On cote le fromage de Gruyère:

Cuveau de 4 fromages de 27 lbs. et cuveau de 2 fromages de 80 lbs., 24-1-2 à 27c. la lb.

Fromage entier de 27 lbs. ou de 80 lbs., 24-1-2 à 27-1-2c. la lb.  
En quantité moindre 30c. la lb.  
Le fromage de Roquefort se vend de 32c. à 35c. la livre et le Limbourg de 19 à 20c. la lb.

En cote encore:

Gorgonzola	lb.	0.35
Edam	lb.	0.35

PRODUITS CHIMIQUES ET DROGUES

Nous cotons:

Acide borique, brls de 336 lbs., lb.	0.08		
quantité moindre, lb.	0.10		
Alun, barils de 336 lbs.	0.01		
Alun, barils de 112 lbs.	lb.	0.02	
Alun, quantité moindre	lb.	0.03	
Blanc de céruse, brls de 336 lbs. 100 lbs.	0.70		
Blanc de céruse, quantité moindre 2 lbs.	0.01		
Bois de campêche	lb.	0.02	0.03
Borax en cristaux, brls de 336 lbs.	lb.	0.04	

THE ST. LAWRENCE CANADIAN NAV. CO. LIMITED

MONTREAL et QUEBEC

Les steamers partent tous les jours à 5 p.m., excepté le dimanche.  
Aller, \$3.00. Aller et retour, \$5.00.

VOYAGE DU DIMANCHE A SOREL PAR LE FLEUVE

Départ de Montréal à 9.00 a.m.  
Retour à 7.30 p.m.  
Prix du voyage complet, 75c.

MONTREAL et CHAMBLY

Les steamers partent tous les mardis et vendredis, à midi.

Mardi, voyage complet, \$6.00  
Vendredi, voyage complet, 7.00  
Repas et lit compris.

Bureau des tickets, 58 rue Notre-Dame Est. Tél. Main, 974; Quai Bonsecours, Tél. Main, 3168.

Stock de Faillite a vendre.

J'ai acheté à un prix favorable le stock en magasin de T. A. BOURQUE & CO, épiciers en gros, Sherbrooke, qui ont fait faillite récemment. J'offre ce stock désirable à des...

Réductions Marquées

Le stock, marchandises toutes fraîches, consiste en épicerie générales, telle que Conserves, Noix, Raisins Secs, Chocolats de Fry, Sel, Thé, Café, etc. Demandez la liste de prix; elle vous économisera de l'argent.

VICTOR ARCHAMBAULT,

Epicier en Gros, Sherbrooke, Qué.

Borax en cristaux, brls de 112	0.04		
" " quantité moindre lb.	0.06		
Borax en poudre, brls 112 lbs.	lb.	0.05	
Boules à mites	lb.	0.00	0.00
Camomille	lb.	0.25	

Campêche (Extrait de):

Boîtes de 12 lbs.	lb.	0.07	0.07
" 24 lbs., pqt. de 1 lb.	"	0.08	0.08
" 24 lbs., pqt. de 1/2 lb.	"	0.09	0.09
" 24 lbs., pqt. de 1/4 lb.	"	0.11	0.11
" 24 lbs., les 3 grandeurs assorties	"	0.09	0.09
Campbre (en oz.)	"	0.00	0.75

Carbonate d'ammoniaque, bls 112 lbs.	lb.	0.12	
Carbonate d'ammoniaque, quantité moindre	lb.	0.16	
Cire blanche pure	lb.	0.45	0.50
Couperose, bls 370 lbs.	lb.	0.01	
Couperose, quantité moindre, lb.	0.02		
Gélatine rouge en feuilles	lb.	0.60	
Gomme arabique	lb.	0.18	
Houblon pressé	lb.	0.12	0.15
Indigo de Madras	lb.	0.60	
Lessis commun	doz.	0.35	
Lessis commun	grosse	3.75	
Paraffine à usage dom.	lb.	0.09	0.12
Paraffine pour cierges	lb.	0.10	0.12
Plâtre à terre, sac 100 lbs.	sac	0.70	
Résine blanche	lb.	0.03	0.04
Résine G, suivant quantité, lb.	0.02	0.03	
Salpêtre en cristaux, bls 112 lbs.	lb.	0.05	
Salpêtre en cristaux, quantité moindre	lb.	0.06	
Sel d'Epsom, sacs 224 lbs.	lb.	0.01	
Sel d'Epsom, qté moindre	lb.	0.02	
Soda à pâte, 112 lbs.	0.00	1.85	

Soda à laver:			
Sacs 224 lbs., 100 lbs.	0.75	0.80	
1-2 sacs 112 lb., 100 lb.	0.80	0.85	
Quarts 336 lb., 100 lb.	0.85	0.90	
Barils 112 lb., baril.	0.95	1.00	
Soude caustique, drums 750 lbs.	lb.	0.02	
Soude caustique en morceaux, kegs 50 lbs.	keg	1.50	1.60
Soude caustique en morceaux, kegs 100 lbs.	keg	0.00	2.75
Soufre en bâtons, brls 336 lbs	lb.	0.02	
Soufre en bâtons, qté moindre	lb.	0.03	
Soufre moulu, sacs 112 lbs.	1.65	1.70	
Soufre moulu, qté moindre.	lb.	0.03	
Tourteaux de lin moulu:			
1 à 9 sacs	sac	0.00	1.95
10 à 19 sacs	sac	0.00	1.90
20 sacs et plus	sac	0.00	1.85
Vitriol, brls.	0.05	0.06	
Vitriol, quantité moindre	lb.	0.07	

BOUGIES ET CIERGES

Nous cotons:

B Paraffine, 6 à la lb.	0.08	0.09	
B Paraffine, 12 à la lb.	0.09	0.09	
B Stéarine, 14 oz. 6 et 12	0.00	0.13	
B Stéarine, 16 oz. 6 et 18	0.14	0.15	
Cierges approuvés.	lb.	0.00	0.40
Cierges non approuvés	lb.	0.16	0.20

PLATS EN BOIS

Nous cotons:

Ovales de 1/2 lb., crate	0.00	0.35
Ovales de 1 lb., crate	0.00	0.35
Ovales de 2 lbs., crate	0.00	0.45
Ovales de 3 lbs., crate	0.00	0.55
Ovales de 5 lbs., crate	0.00	0.65

TINETTES EN BOIS

Nous cotons:

Tinettes à beurre, 70 lbs, pièce.	0.28
Tinettes à beurre, 50 lbs, pièce.	0.24
Tinettes en épINETTE, à beurre, 30 lbs., pièce.	0.21
Tinettes en épINETTE blanche, 20 lbs., pièce.	0.19
Tinettes à beurre, 10 lbs, pièce.	0.15

**EPINGLES A LINGE**

Épingles ordinaires.		
Boîtes de 5 grosses.	la bte	0.65
Épingles à ressort.		
Boîtes de 2 grosses.	la bte	0.90

**BALAIS**

Nous cotons :		
Avec manches ordinaires.		
4 cordes.	La doz.	
3 cordes.	3.75	4.30
2 cordes.	2.85	3.20
	0.00	2.60
Avec manches Bambou.		
4 cordes.	0.00	3.60
3 cordes.	0.00	3.40
A long manche.	0.00	2.75
D'enfants, 4 cordes.	1.25	1.40
D'enfants, 3 cordes.	0.00	1.60
D'enfants, 2 cordes.	0.00	1.45
D'enfants, 1 corde.	(manque)	

**FICELLE ET CABLE DE COTON**

Nous cotons :		
Ficelle 4 brins.	.lb.	0.20 0.21
Ficelle 3 brins.	.lb.	0.16 0.17
Câble	.lb.	0.18 0.19
Corde à linge, 30 pds	doz.	0.75
Corde à linge, 40 pds	doz.	0.90
Corde à linge, 50 pds	doz.	1.20
Corde à linge, 60 pds	doz.	1.50
Coton à chandelle.	lb	0.25

**PAPIER D'EMBALLAGE**

On vend le papier Manille 4 cents la livre et le papier brun 3 1-4c.

**MECHES, BRULEURS ET VERRES DE LAMPES**

Nous cotons :		
Mèches No 2.	.lb.	0.20
Mèches No 1.	.lb.	0.14
Mèches No 0.	.lb.	0.12
Brûleurs No 2.	doz.	0.85
Brûleurs No 1.	doz.	0.65
Brûleurs No 0.	doz.	0.65
Cheminées (first), No 2.	doz.	0.58
Cheminées (first), No 1.	doz.	0.42
Cheminées (first), No 0.	doz.	0.42
Cheminées (climax), No 2.	doz.	0.60
Cheminées (climax), No 1.	doz.	0.44
Cheminées (climax), No 0.	doz.	0.44

**SAVON DE CASTILLE**

Le savon de Marseille (ou Castille) se vend: le blanc de 7 1-2 à 9c et le marqué rouge de 8c à 9c.

**GRAISSE A ROUES**

On cote:		
La grosse.		\$6.00
Caisse de 4 doz.	la doz.	0.52
Quantité moindre.	la doz.	0.60
Graisse au mica, doz.		
Boîtes de 1 lb.		0.90 0.95
Boîtes de 3 lbs.		2.40 2.50

**HUILE D'OLIVE**

Nous cotons l'huile de Loubon :		
Pintes.		0.00 2.90
Chopines.		0.00 1.40
1-2 chopines.		0.00 0.75

**HUILE DE CASTOR**

Nous cotons :		
	Grosse.	Doz.
Bouteilles de 1 oz.	\$3.60	\$0.35
Bouteilles de 2 oz.	5.00	0.45
Bouteilles de 3 oz.	6.00	0.55
Bouteilles de 4 oz.	7.25	0.65
Bouteilles de 1/2 chopine.	11.50	1.10
Bouteilles de 1 chopine.	17.50	1.60
Bouteilles de 1 pinte.	29.50	2.75
Estagnon, lb.	0.09	0.10
Quart, lb.	0.00	0.09
Moins d'un quart, gall.	0.00	1.10

**“Elite”**

**CHOCOLAT**

Non Sucré

**DES EPICIERES**

POUR TOUS LES

**Besoins de la Cuisine**

Tablettes de 1/4 lb

FABRIQUE PAR

**JOHN P. MOTT & CO.,**

HALIFAX, N. S.

**J. A. TAYLOR, Agent, MONTREAL.**

**LA FARINE PRÉPARÉE**

(Self-Raising Flour)

**DE BRODIE & HARVIE**

est aujourd'hui la farine préférée des ménagères. Elle donne une excellente pâtisserie, légère, agréable et recherchée par les amateurs. Pour réussir la pâtisserie avec la farine préparée de Brodie & Harvie, il suffit de suivre les directions imprimées sur chaque paquet.

14 et 16 Rue Bleury, MONTREAL

**Première Communion**

Magnifique assortiment d'images, médailles, chapelets, étuis, livres de prières, Brassards et insignes, etc., etc.

Petit recueil de conseils et prières, à l'usage des enfants de la première communion.

LA COMPAGNIE

**J. B. ROLLAND & FILS,**

14, rue St-Vincent, MONTREAL

**LA MOUTARDE**

DU

**BON VIVANT**

—

**LA MOUTARDE**

DE

**NOS MAISONS**

**LA MOUTARDE des HOPITAUX.**

La Moutarde “KEEN”

se trouve partout.

**HUILE DE FOIE DE MORUE**

Nous cotons l'huile de foie de morue de Terre-Neuve, de \$0.90 à \$1.10 le gallon, suivant quantité et l'huile de foie de morue de Norvège, de \$1.90 à \$2.25.

**HUILE DE COTON**

Nous la cotons:	
Au bardil.	gal. 0.90
Moins d'un bardil.	gal. 1.20

**VASELINE**

Nous cotons :	
No 1, la grosse.	\$ 6.72, esc. 5 p.c.
No 2, la grosse.	14.40, esc. 5 p.c.
No 1, la doz.	0.60 net.
No 2, la doz.	1.25, net.

**HUILE DE PETROLE**

Nous cotons :	
Pratt's Astral Oil	le gal. 0.21
Standard Acme	le gall. 0.18
Silver Star	le gal. 0.16

**GRAINS ET FARINES**

Les derniers avis télégraphiques content comme suit les marchés d'Europe: Londres:—

Blé en transit: tranquille et peu de demande.	
Blé de printemps	
Manitoba No 1 du Nord (avril) 0 s 0 d	
Manitoba No 2 du Nord (juin) 0 s 0 d	
Manitoba No 3 du Nord (juin) 0 s 0 d	
Maïs en transit: ferme, les acheteurs se tiennent sur la réserve.	
Americain mélangé	0 s 0 d
Liverpool:—	
Blé disponible: tranquille.	
Manitoba No 1 du Nord (printemps)	0 s 0 d
Manitoba No 3 (printemps)	9 s 11 d
Blé dur No 2 (hiver)	8 s 10 d
Futur blé: tranquille.	
Juillet	8 s 10 d
Septembre	8 s 5 d
Futur maïs: tranquille.	
Juillet.	5 s 6 d
Septembre	5 s 6 d
Americain mélangé, nouv.	6 s 4 d
Americain mélangé, ancien	6 s 6 d

**Paris:—**

Blé: tranquille.	
Juin.	25.95
Septembre-décembre.	24.25
Farine: tranquille.	
Juin.	33.40
Septembre-Décembre.	32.00

**Marché de Chicago**

Les nouvelles reçues en grand nombre au sujet des récoltes de blé avaient un ton à la baisse, mercredi, et en clôture les prix étaient en pertes nettes de 3-4c à 1-7-8c. En sympathie avec le marché du blé, et en raison des conditions idéales des récoltes et de la demande très faible pour l'exportation, les prix du blé d'Inde ont baissé brusquement, les pertes nettes étant de 1-2-3-4-7-8c.

	Juil.	Sept.
Blé	1.14	1.07
Blé Inde.	71	69
Avoine.	50	42

**Marché de Montréal**

Il se fait très peu d'affaires en blé pour livraison rapprochée, mais il s'est traité des affaires considérables à l'exportation pour expédition Octobre-Novembre.

Le marché de l'avoine est très irrégulier, les fortes hausses et les fortes baisses alternant; les stocks sont partout légers et le marché est contrôlé par les hausseurs. Il y a eu aujourd'hui un écart de 1 3-4c entre le plus haut et le plus bas prix.

Dans les autres grains il ne se fait pour ainsi dire aucune transaction; à part le blé-d'inde et l'orge à moulée les grains sont à prix purement nominal.

La demande pour les farines de blé est plus tranquille, les marchands étant pour la plupart suffisamment approvisionnés pour un mois ou deux. Les prix sont néanmoins tenus fermes.

Les issues de blé sont également fermes et en assez bonne demande avec très peu de stock, peu de moulins étant en opération actuellement.

Les farines d'avoine roulée sont tranquilles et en demande modérée aux anciens prix.

## Grains

Blé du Nord No 1	1.34	1.35
Blé du Nord No 2	1.32	1.33
Blé du Nord No 3	1.30	1.31
Blé du Nord (feed)	0.98	1.00
Avoine Man. No 2	0.60	0.60½
Avoine Man. No 3	0.59	0.60
Avoine Man. (feed No 1 extra)	0.59½	0.60
Avoine feed No 1	0.59	0.60
Avoine Ont. No 2	(manque)	
Avoine Ont. No 3	(manque)	
Avoine Ont. No 4	(manque)	
Orge à moulée	0.66	0.67
Pois No 2, ordinaires	0.97	0.98
Sarrasin	0.75	0.78
Blé-d'Inde No 2, jaune	0.84	0.85

## Farines

Patentes du printemps, premières	2 sacs	0.00	6.30
Patentes du printemps, secondes	2 sacs	0.00	5.80
Patentes d'hiver	2 sacs	6.75	6.80
Straight rollers	baril	6.50	6.60
Forte à boulanger	sacs	5.60	5.80
Farine de blé-d'Inde	sac	0.00	2.50
Farine à pâtisserie	sac	0.00	3.20

## Farines d'avoine

Avoine roulée	sac 90 lbs.	0.00	2.90
Avoine roulée	baril	0.00	6.00

## Issues de blé

en sacs

Son Manitoba, au char, ton	22.00	23.00
Grû Manitoba, au char, ton	24.00	25.00
Son d'Ontario, au char, ton	23.00	24.00
Grû d'Ontario, au char, ton	24.50	25.00
Moulée	au char	28.00 35.00

## BEURRE

## Marché anglais

MM. Marples, Jones & Co. nous écrivent de Liverpool, à la date du 4 juin 1909.

La baisse signalée la semaine dernière a continué et les prix sont de nouveau plus faciles. Toutefois, le beurre est maintenant une assez bonne valeur, et on s'attend à ce que le marché se raffermisse la semaine prochaine. En ouverture, le beurre danois est à prix plus bas de 3 kroner. Les espèces inférieures se vendent mal.

## Nous cotons:

Lades des Etats	(manque)
Renovated, choix	(manque)
Irlande, crèmerie, choix	102/0 à 104/0
Canada, crèmerie, choix	(manque)
Australie, choix	(manque)
Nouvelle-Zélande, choix	102/0 à 104/0
Sibérie, crèmerie, choix	100/0 à 102/0
Argentine, choix	100/0 à 102/0
Danois, crèmerie en barils	
choix et surchoix	108/0 à 110/0

MM. Mills & Sparrow, nous écrivent de Londres à la date du 4 juin 1909.

Beurre Danois.—La cote est encore réduite de 3 kroner, en conséquence des bas prix qui règnent ici.

Beurre de Sibérie.—Les arrivages n'ont pas augmenté comme d'habitude, en cette saison. La qualité est irrégulière et les prix sont plus bas en sympathie avec ceux du beurre danois.

Beurre Français.—La production n'augmente pas en France, comme on s'y attendait. Les cotes restent sans changement en général, bien qu'en certains cas on fasse une réduction de 1/0 à 2/0 pour attirer les affaires.

Beurre d'Australie.—Le vapeur Omrah est arrivé au jour attendu, mais il n'y avait qu'environ 6,000 boîtes à bord. Les affaires n'ont eu aucune activité; toutefois les beurres des marques régulières et connues se sont vendus complètement à une réduction de 2/0 à 3/0 sur les prix de la semaine précédente.

Beurre de Nouvelle-Zélande.—Les affaires ont été des plus décevantes, et les beurres du vapeur "Aparoa" ne se vendent pas comme on s'y attendait. Les acheteurs se tiennent sur la réserve, dans l'espoir d'obtenir des prix plus bas.

## Nous cotons:

Danemark	107/0 à 110/0
France	88/0, 96/0 à 104/0
Russie et Sibérie, haut choix,	
	96/0, 98/0 à 100/0

Russie et Sibérie, choix	90/0 à 94/0
Victoria, haut choix, salé	(manque)
Victoria, haut choix, sans sel	(manque)
Victoria, bon à choix, salé	(manque)
Nouvelle Galles du Sud, haut, choix, salé	98/0 à 100/0
Nouvelle-Galles du Sud, haut, choix, sans sel	100/0 à 102/0
Nouvelle Galles du Sud, bon, à choix, salé	94/0 à 96/0
Queensland, haut choix, salé	96/0 à 98/0
Queensland, haut choix, sans sel	100/0
Queensland, bon à choix, salé	92/0 à 94/0
Nouvelle-Zélande, haut, choix, salé	102/0 à 106/0
Nouvelle-Zélande, choix, salé	98/0 à 100/0
Nouvelle-Zélande, haut, choix, sans sel	104/0 à 106/0
Nouvelle-Zélande, choix, sans sel	100/0 à 102/0

## Marchés de Québec

Huntingdon, 11 juin—Offert et vendu 97 paquets de beurre salé à 22c.

Cowansville, 12 juin—Offert 1,999 boîtes. Vendu 1,485 boîtes à 22 3-4c. et 455 à 22 7-8c.

St-Hyacinthe, 12 juin—Offert 525 boîtes. Vendu 475 boîtes à 22c.

Farnham, 14 juin—Offert 411 boîtes. Vendu 276 boîtes à 22 1-2c.

## Marché de Montréal

Le arché du beurre se maintient ferme. On paie aux environs de 22c. aux producteurs pour les beurres de crèmerie choix, et on vend 23c. aux épiciers; à ce prix la consommation locale reste bonne.

Il va de soi qu'aux prix actuels on ne peut guère songer à exporter du beurre, d'autant plus que la production ne paraît pas pour le moment dépasser de beaucoup les besoins de la consommation.

Les exportations pour la semaine finissant le 12 juin, ont été les suivantes:

1909—Nulles.
1908—1874 paquets.
1907—243 paquets.

Du 1er mai au 12 juin, elles ont été:

1909—79 paquets.
1908—3396 paquets.
1907—295 paquets.

## OEUFS

## Marché anglais

MM. Marples, Jones & Co., nous écrivent de Liverpool, à la date du 4 juin 1909.

Les BISCUIITS qui se vendent le mieux.

DIGNARD LTÉE,

330, rue Nicolet, HOCHELAGA, Montreal.

Bonne demande sans changement de prix.

Nous cotons:

Oeufs d'Irlande . . . . . 7/4 à 8/0  
Oeufs du Continent . . . . . 6/0 à 7/0

**Marché de Montréal**

Le marché est plutôt faible; nous cotons les oeufs Nos 1 de 19 à 19 1-2c. et les oeufs choisis 22c par doz, à la caisse.

**FROMAGE**

**Marché anglais**

MM. Marples, Jones & Co. nous écrivent de Liverpool, à la date du 4 juin 1909.

La demande pendant la semaine a été à peu près nulle, et les valeurs sont un peu plus aisées. Les câblogrammes du Canada donnent des prix plus bas de 2/0. Le fromage nouveau arrivant pendant les quelques semaines qui vont suivre sera à prix élevés et on s'attend à ce que les importateurs ne laissent pas les prix baisser beaucoup maintenant.

Nous cotons:

Canadien, choix, blanc (nouveau) . . . . . 60/6 à 61/6  
Canadien, choix, coloré (nouveau) . . . . . 60/0 à 62/0  
Canadien, choix, blanc (septembre) . . . . . 65/0 à 66/0  
Canadien, choix, coloré (septembre) . . . . . 67/0 à 68/0  
Nouv.-Zélande, blanc, choix (ex London) . . . . . 64/0 à 65/0  
Nouv.-Zélande, coloré, choix (ex London) . . . . . 66/0 à 67/0

MM. Mills & Sparrow, nous écrivent de Londres, à la date du 4 juin 1909.

Fromage canadien. Les cotes reçues par câblogrammes ont varié considérablement pendant la semaine, mais aujourd'hui elles sont de nouveau un peu plus fermes.

Fromage de Nouvelle-Zélande. Les prix sont plutôt faciles, bien qu'il n'y ait pas de réduction appréciable. Les acheteurs adoptent le système d'achats au jour le jour et n'accumulent pas de stocks.

Nous cotons:

Nouvelle-Zélande, haut choix, blanc . . . . . 65/0  
Nouvelle-Zélande, haut choix, coloré . . . . . 65/0, 66/0 à 67/0

**Marchés d'Ontario**

Brockville, 10 juin—Offert 3465 boîtes. Vendu 3255 boîtes à 12c.

Belleville, 10 juin—Offert 265 boîtes blanc et 55 coloré. Vendu 700 boîtes à 12c. et 305 à 11 15-16c.

Vankleek Hill, 10 juin—Offert et vendu 1487 boîtes blanc et 269 coloré à 12c.

Kingston, 10 juin—Offert 1383 boîtes. Vendu 678 boîtes à 12 1-4c et 707 à 12 1-8c.

Alexandria, 10 juin—Offert et vendu 740 boîtes à 12c.

Winchester, 10 juin—Offert 357 boîtes blanc et 75 coloré. Vendu presque le tout à 12c.

Perth, 11 juin—Offert et vendu 1,200 boîtes blanc et 200 coloré à 12c.

Pictou, 11 juin—Offert 2000 boîtes coloré. Vendu 1800 boîtes à 12 1-16c.

Brantford, 11 juin—Offert et vendu 175 boîtes à 11 3-4c.

Napanee, 11 juin—Offert 655 boîtes blanc et 1235 coloré. Vendu 710 boîtes à 12c et 55 à 11 7-8c.

Troquois, 11 juin—Offert et vendu 38 boîtes blanc et 895 coloré à 12c.

**LE MAXIMUM  
D'EFFICACITÉ  
—DANS LE—  
COMMERCE  
D'ÉPICERIES**

est à la portée de chaque marchand expérimenté qui étudie avec soin les besoins particuliers de sa clientèle.

**—LES—  
AGENCEMENTS  
"WALKER BIN"**

sont une aide merveilleuse, car ils fournissent toute facilité moderne pour manipuler un stock d'épicerie spécial ou général.

**ILS AUGMENTENT  
VOS AFFAIRES,  
VOS PROFITS,  
VOTRE PRESTIGE.**

Demandez le Catalogue Illustré :  
"Modern Grocery Fixtures."

**THE WALKER BIN  
—AND—  
STORE FIXTURE CO.  
LIMITED  
BERLIN, ONTARIO.**

Créateurs et Manufacturiers d'Agencements Modernes de Magasin.

Représentants :

Montréal, Kenneth H. Munro,  
Bâtisse Coristine.  
Manitoba, Watson & Truesdale,  
Winnipeg, Man.  
Saskatchewan et Alberta, J. C. Stokes,  
Regina, Sask.

Kemptville, 12 juin.—Offert et vendu 90 boîtes blanc à 12c. et 525 coloré à 12 1-6c.

London, 12 juin—Offert 555 boîtes blanc et 1502 coloré. Pas de vente.

Campbellford, 15 juin—Offert et vendu 1140 boîtes à 11 11-16c.

Sterling, 15 juin—Offert 870 boîtes. Vendu 100 boîtes à 11 9-16c et 770 à 11 5-8c.

Peterboro, 16 juin—Offert et vendu 4127 boîtes coloré à 11 3-4c.

Woodstock, 16 juin—Offert 725 boîtes blanc et 2611 coloré. Ventes à 11 1-2c, 11 9-16c et 11 5-8c.

Madoc, 16 juin—Offert et vendu 785 boîtes à 11 9-16c et 11 5-8c.

**Marchés de Québec**

Huntingdon, 11 juin—Offert 646 boîtes blanc et 291 coloré. Vendu le blanc à 11 15-16c et le coloré à 12c.

Cowansville, 12 juin—Offert et vendu 330 boîtes à 12c.

St-Hyacinthe, 12 juin—Offert, 1112 boîtes. Vendu 1082 boîtes à 11 5-8c.

**Marché de Montréal**

Le marché est tranquille et la meilleure preuve qu'on en puisse donner c'est que les exportateurs ignorent absolument les détenteurs pour le moment et ne s'inquiètent guère des prix pour lots importants.

Du reste, les acheteurs sur les marchés du dehors sont moins pressés, les prix faiblissent et notre marché est en conséquence plus facile.

Lundi, au quel, on payait de 11 1-4 à 11 1-2c et le fromage de Québec ne pourrait obtenir davantage aujourd'hui sur notre marché; le fromage d'Ontario ne vaut guère plus que 11 3-4 à 11 7-8c.

Les exportations pour la semaine finissant le 12 juin ont été les suivantes:

1909—42,370.  
1908—42,883.  
1907—59,930.

Du 1er mai au 12 juin, elles ont été:

1909—143,427.  
1908—146,138.  
1907—200,598.

**LEGUMES**

Asperges . . . . .	la doz.	2.25	5.00
Aubergines . . . . .	la doz.	0.00	2.25
Betteraves nouvellés, la doz.		0.75	1.00
Betteraves . . . . .	le sac	0.00	0.75
Carottes . . . . .	le sac	0.00	1.25
Carottes nouvelles, la doz.		0.40	0.75
Céleri de Californie, le crate		1.00	1.50
Champignons . . . . .	lb.	0.00	0.75
Choux-fleurs . . . . .	la doz.	1.50	3.00
Choux, nouveaux . . . . .	le crate	1.50	1.75
Concombres . . . . .	le panier	0.00	1.75
Cresson . . . . .	doz. paquet	0.00	0.75
Echalottes . . . . .	la doz. pqt.	0.05	0.08
Épinards . . . . .	la bte	0.00	0.75
Fèves vertes et jaunes, le panier		2.00	2.75
Navets . . . . .	le sac	0.00	0.50
Oignons Américains . . . . .	le sac	0.00	2.25
Oignons rouges . . . . .	le sac	0.00	2.25
Panais . . . . .	le sac	0.00	1.10
Patates (au détail), le sac			
90 lbs.		1.10	1.20
Patates (en gros), le sac			
90 lbs.		0.90	1.00
Patates nouvelles . . . . .	le quart	0.00	5.25
Patates sucrées . . . . .	le panier	0.00	4.00
Persil . . . . .	la doz.	0.30	0.50
Piment . . . . .	le panier	0.00	0.50
Poireaux . . . . .	la doz. pqt.	0.00	1.00
Pois verts, le panier . . . . .		0.00	3.50
Radis . . . . .	la oz.	0.00	0.08
Ralfort . . . . .	la lb.	0.15	0.20
Rhubarbe . . . . .	la doz.	0.00	0.20

Salade	la doz.	0.25	0.35
Salades	la doz. de pqt.	0.00	0.50
Tomates de Floride,	le crate	2.50	3.00
Tomates de Cuba,	le crate	0.00	2.75

**FRUITS VERTS**

Abricots	le crate	0.00	1.00
Ananas	case	2.00	2.75
Bananes, régime (en crate)		1.50	2.25
Citrons Messine (300s.)	bte	2.00	3.50
Fraises	le caseau	0.18	0.14
Limons	la bte	0.00	1.00
Melons eau, la pièce		0.00	0.50
Oranges Navels	bote	2.75	3.50
Oranges Sorrente	la caisse	1.75	3.00
Oranges Valence (300s.)		0.00	3.00
Oranges Valence (420s.)		0.00	4.50
Oranges Valence (714s.)		0.00	6.50
Oranges Sanguines Messine	bte de 100	0.00	1.75
Pamplemousses	le crate	0.00	6.00
Pêches	le crate	0.00	2.90
Pommes No 1	baril	0.00	6.50
Prunes de Californie	le crate	0.00	2.50

**POMMES**

MM. J. C. Houghton & Co. nous écrivent de Liverpool, à la date du 3 juin 1909.

Il n'y a de disponible que ce qui reste des pommes de Tasmanie; les prix n'offrent pas de changement particulier.

**PRIX A L'ENCAIN**

Vendredi	Lundi	Mercredi
28 Mai	31 Mai	2 Juin
s. d. s. d.	s. d. s. d.	s. d. s. d.

Tasmanie ... bte 7 9 10 9

**FOIN PRESSE ET FOURRAGES**

**Marché de Montréal**

Marché très achalandé, bonne demande pour le local et l'exportation, prix fermes. Nous cotons à la tonne, en lot de char sur rails, à Montréal:

Foin pressé No 1	13.50	14.00
Foin pressé No 2, extra	12.50	13.00
Foin pressé No 2, ord.	11.50	12.00
Foin mélangé de trèfle	10.50	11.00
Trèfle pur	9.00	9.50
Paille d'avoine	7.00	7.50

**PEAUX VERTES**

Très bonne demande, Prix fermes et sans changement.

Les commerçants de Montréal paient aux bouchers: Boeuf de la ville No 1, 13c.; No 2, 12c.; No 3, 11c.; boeufs de la campagne, No 1, 13c.; No 2, 12c.; No 3, 11c. Veau No 1, 16c.; No 2, 15c. Agneau, 20c.; mouton, 21; cheval, \$1.50 à 2.

**LES BOUCHERS DE MONTREAL ET L'INSPECTION DES VIANDES**

A la suite de différends avec un inspecteur fédéral des viandes, les bouchers de Montréal ont envoyé une délégation à Ottawa auprès du gouvernement, afin de lui exposer leurs griefs et de lui demander un remède aux vexations dont ils se plaignent.

La délégation des bouchers de Montréal a été présentée au Premier Ministre et au Ministre de l'Agriculture, par MM. Honoré Gervais, L. A. Rivet et R. Bickerdike, députés. Les délégués de l'Association des Bouchers de Montréal, étaient:

MM. Narcisse Pageau, président de l'Association; Alfred Leduc, Auguste Prévost, Onésime Patenaude, Godfroy Courville, Achille Dompierre, Arthur Leduc, Henri Geoffrion, A. Blanchard, Georges Fischer, vice-président de l'Association, Z. Sénécal, J. Geoffrion, Fabien Giroux, E. W. Johnson, Eugène Chapleau, J. B. Deschamps, Jos. St-Jean, H. Gariépy, André Fenest, Jos. Jeannotte, La Montpetit, Ferdinand Leroux, etc., etc.

L'inspecteur fédéral a récemment intenté des poursuites contre quatre bouchers qui, mécontents des résultats de l'inspection, s'étaient emparés de viandes confisquées pour les faire soumettre à une contre-expertise par des inspecteurs de leur choix.

C'est à la suite de ce fait et d'autres similaires, ainsi que du refus de l'inspecteur de se prêter à une inspection contradictoire, que les bouchers décidèrent de présenter aux Ministres leurs justes plaintes contre un système d'inspection qui ne leur donne aucune garantie et les laisse à la merci d'un inspecteur qui peut n'être pas toujours juste.

Voici comment "Le Canada" raconte l'entrevue des bouchers avec les Ministres et les résultats de cette entrevue:

"Au cours d'une longue entrevue avec Sir Wilfrid, l'hon. Fisher et le Dr Rutherford, inspecteur-en-chef du département. M. Gervais demanda au nom de l'Association des Bouchers de Montréal: d'abord, la suspension de la loi concernant l'inspec-

tion des viandes et denrées jusqu'à plus ample informé quant aux abattoirs de l'Est et de l'Ouest de Montréal; puis, le désistement des poursuites et l'exemption de l'inspection par les inspecteurs fédéraux des viandes destinées à la consommation locale; le paiement d'une indemnité, par le gouvernement, aux bouchers dont les viandes seraient confisquées, si l'on voulait maintenir l'inspection selon la loi fédérale, comme cela existe en France en vertu des lois de finances de 1899, 1903 et 1904.

"Il demanda en outre qu'il fût interdit aux inspecteurs fédéraux de traiter les bouchers avec hauteur, les obligeant au besoin à leur parler en français; et aussi la création d'un système de formalités raisonnable pour établir et l'inspection et la confiscation au besoin; enfin de donner ordre aux inspecteurs fédéraux de laisser les viandes confisquées à la libre inspection des chimistes ou experts appelés par les parties, pour se prononcer sur le bien fondé des décisions des inspecteurs fédéraux.

"Les bouchers établirent que les dommages à eux causés par l'inspection fédérale s'élevaient à environ \$40,000 par année. L'hon. Fisher se montra bienveillant et tout en expliquant les raisons du maintien en vigueur de ces lois d'inspection, il dit que la loi doit être strictement observée dans les abattoirs qui font des affaires interprovinciales ou pour l'exportation, et a suggéré que l'on fasse des arrangements par lesquels les animaux destinés au marché local seraient seuls tués dans les abattoirs qui ne tombent pas sous le coup de la loi, ou dans des parties séparées des abattoirs où on tue les animaux pour l'exportation.

"Sir Wilfrid finalement résuma la discussion, se montra très aimable pour les bouchers, il admit le bien-fondé de leurs revendications, et, séance tenante, il leur annonça que les poursuites seraient retirées et que les inspecteurs municipaux des viandes, sans molestation de la part des inspecteurs fédéraux, avaient la haute main sur les viandes destinées à la consommation locale, aussitôt que dans



Lait Condensé, Marque "EAGLE"

ET  
Crème Evaporée, Marque "PEERLESS" de Borden



Deux marques qui devraient être de vente tout aussi courante que le sucre et le sel dans toutes les épiceries où la qualité est considérée.

**WILLIAM H. DUNN, Montreal et Toronto.**

Scott, Bathgate & Co., Winnipeg, Man. Shalleross, Macaulay & Co., Calgary, Edmonton, Vancouver et Victoria, C. A.

les deux abattoirs, les viandes destinées à l'exportation seraient distinctes de celles devant servir à la consommation locale. Il n'en fallut pas davantage pour attirer les applaudissements des délégués qui s'en revinrent à Montréal, hier soir, enchantés de leur cordiale réception. Ils ont prodigué leurs remerciements aux députés pour le bienveillant appui qu'ils leur ont donné dans cette démarche.

Nous félicitons bien sincèrement les bouchers des résultats de leurs démarches. Ils les doivent non seulement à la justice de leur cause, mais aussi à leur esprit d'union et à la bonne entente qui règne parmi les membres de leur Association.

**ELUS PAR ACCLAMATION**

M. G. A. Vandry, gérant général de la maison Z. Faquette, de Québec, a été hier, élu premier vice-président de la Chambre de Commerce de Québec, à la place du Dr E. Morin, décédé. M. Vandry est remplacé comme membre du bureau de direction par M. l'échovain F. X. O. Pouliot, de la maison Myrand et Pouliot. Ces deux élections ont été faites par acclamation.

**UN TRUST DE LA GOMME A MACHER**

Après l'annonce récente d'une organisation de la Sen Sen Chiclets Co., d'autres détails concernant la composition de cette nouvelle combine de la gomme à mâcher, ont été rendus publics, d'après une dépêche de New-York.

Le capital sera de \$6,700,000, divisé en bons pour la somme de \$2,700,000 et en actions pour la somme de \$4,000,000. Le premier appel de 25 pour cent sur les titres souscrits a été fait aujourd'hui. Les cinq compagnies suivantes sont englobées par la combine: T. B. Dunn & Co., Rochester, N.-Y.; Fleeer & Co., Philadelphie; Somerville & Co., London, Can.; Curtis & Sons Co., Portland, Maine, et S. Grove Co., Salem, Maine.

En ce qui concerne la gérance de la nouvelle compagnie, on dit que Thomas B. Dunn deviendra probablement son président et que Frank H. Fleeer de Philadelphie, sera choisi comme président du bureau des directeurs.

D'après les termes de l'acte de l'Association, une souscription de \$100,000 à la combine, donnera droit à une valeur au pair de \$75,000 en bons et à un montant égal d'actions, la charte qui assure les bons stipulant un fond d'amortissement d'au moins \$50,000 par an. Flint & Co., dirigeront l'organisation de la nouvelle compagnie.

Le jeudi, 24 juin, fête de la St-Jean-Baptiste, nos bureaux et magasins seront fermés.

L. Chaput Fils & Cie.

<p><b>C'EST</b></p> <p>Environ 3 pieds de long</p>  <p><b>"CELA"</b></p> <p>Grandeur Réelle.</p> <p><b>L'ATTRAPEUR DE MOUCHES dont tout le monde parle maintenant!</b></p> <p>Rouleaux et Matière imprimée en Anglais ou en Français.</p>	<p>Chez tous les Marchands en Gros</p> <p>OU CHEZ</p> <p>T. A. MACNAB &amp; CO., St. John's, Terre-Neuve.</p> <p>W. S. CLAWSON &amp; CO., St. John's, N. B.</p> <p>MACLAREN IMPERIAL CHEESE CO., Toronto.</p> <p>WINGATE CHEMICAL CO., rue Notre-Dame Ouest, Montréal.</p> <p>G. C. WARREN, Regina, Sask.</p> <p>STANDARD BROKERAGE CO., Vancouver, C. A.</p>
--	---

**PURITY, MEDALLION,  
= THREE STARS, =**

Trois Marques de  
Farine sur lesquelles  
on peut compter.

**Western Canada Flour Mills Co., Limited**

TORONTO. MONTREAL. ST-JOHN, N. B. WINNIPEG. BRANDON.

**Daoust, Lalonde & Cie.**

Manufacturiers de Chaussures, et Agents  
pour les Claques Jacques-Cartier.

Ils sont les seuls fabricants des célèbres marques  
de chaussures "PARIS" et "ROCK BOTTOM."

En outre de la manufacture de chaussures, ils  
fabriquent aussi tout leur cuir pour la chaussure  
"ROCK BOTTOM" à leur tannerie de la rue d'Iber-  
ville à Montréal.

**Daoust, Lalonde & Cie.**

49 CARRE VICTORIA, MONTREAL.



COLD STORAGE

Circulation d'air froid et sec. Ventilation parfaite. Température appropriée à la nature des produits à conserver.

Conservation, d'après les méthodes scientifiques les plus approuvées, de

Beurre, Fromage, Œufs, Fruits.

Coin des rues des Sœurs Grises et William, Montréal.

O. M. GOULD, GÉRANT.



## L'INDUSTRIE DES GRENOUILLES DANS LA LOUISIANE

L'industrie des grenouilles est florissante dans la Louisiane, où les chasseurs de grenouilles gagnent journalièrement de bons salaires. Pendant la saison, qui commence vers la fin de février et qui dure jusqu'au 1er juin, les chasseurs de grenouilles sont payés de cinq à quinze cents pour leur prise, suivant la grosseur de la grenouille.

Une nuit sombre et une lanterne sourde, voilà tout l'outillage nécessaire au chasseur de grenouilles. La lumière aveugle les grenouilles qui se laissent prendre facilement. Il y a quelque temps, d'après le "Times-Democrat" de la Nouvelle-Orléans, deux jeunes garçons prirent dans une nuit assez de grenouilles pour leur rapporter un gain net de 12 dollars.

Dans un seul jour, le nombre total des grenouilles reçues à l'établissement d'exploitation fut si considérable que des charpentiers furent immédiatement mis au travail pour agrandir l'espace nécessaire aux 16,000 grenouilles qu'il contenait.

On a craint que la consommation rapide de ces grenouilles n'épuisât la source d'approvisionnement pour l'année prochaine, mais les chasseurs déclarent que cette source est inépuisable et que les grenouilles sont aussi abondantes que jamais, malgré les fortes expéditions des années précédentes. Toutefois, les jeunes grenouilles sont protégées et seront prêtes pour le marché, la saison prochaine.

Offrez à vos clients le "Diamond Cleanser". Cette substance nettoie tout, fait tout reluire, agit très rapidement. C'est un produit parfait que la ménagère aime à employer. Mettez-le en stock. C'est dans votre intérêt.

### Pour les rhumatismes

aux épaules, aux reins ou aux muscles du cheval, frictionnez ces parties avec ABSORBINE, couvrez avec une couverture qui a été trempée dans l'eau chaude et dont l'eau a été extraite, mettez par-dessus une couverture sèche, laissez la vapeur se former pendant deux heures et répétez ce traitement jusqu'à ce que le cheval soit soulagé. Faites ensuite trois ou quatre applications d'ABSORBINE par jour, jusqu'à ce que le cheval soit en bon état. Le premier jour, mettez aussi dix gouttes d'aconite sur la langue du cheval, toutes les heures; le deuxième jour et jusqu'à guérison, administrez dix gouttes de Rhus Toxicodendron 3X, trois fois par jour, et avec le fourrage une cuillerée à soupe des Young's Kidney & Nerve Powders, trois fois par jour.

Ecrivez-moi au sujet des tarés de votre cheval et demandez la brochure descriptive gratuite concernant ABSORBINE et autres médicaments de ma manufacture. En stock chez les pharmaciens, ou envoyé franco sur réception de \$2.00.

W. F. Young, P.D.F., 206 rue Temple, Springfield, Mass. Agents canadiens: Lyman Sons & Co., 380 rue St-Paul, Montréal, P.Q.

## Anglo-French Importing Co.

Les nombreux amis de la maison A. O. Morin & Co., apprendront avec plaisir que cette firme vient de fonder une nouvelle compagnie qui promet d'imiter son aînée en suivant le chemin qui a conduit cette dernière au succès.

La nouvelle firme s'est établie au No 232 rue Lemoine, sous le nom de "Anglo-French Importing Co. Elle fera des affaires générales en spécialités anglaises et françaises, s'occupant surtout des produits pharmaceutiques, d'eau minérale, de drogues, de parfumerie, etc. M. A. O. Morin, fondateur et chef de cette firme est très favorablement connu du commerce; ses voyages semestriels en Europe, au cours des vingt dernières années, l'ont mis spécialement à même d'ouvrir de nouveaux débouchés commerciaux aux exportateurs européens. Sa connaissance parfaite des deux pays, sa bonne réputation et la situation favorable occupée par sa maison dans les cercles commerciaux lui ont permis de négocier et d'obtenir la représentation unique au Canada de grandes maisons françaises.

Il a confié la gérance de la nouvelle firme à M. H. B. de Passille, qui était autrefois à la tête du Bureau National Français, du commerce extérieur de Paris, et qui dernièrement était attaché au bureau du secrétaire de la Chambre de Commerce Française de Montréal.

Le passé de M. de Passille le rend éminemment propre à cette nouvelle entreprise.

### Un nouveau transporteur

E. C. Gipe, le vieil inventeur du transporteur d'argent et de paquets, a de nouveau démontré sa capacité dans cette ligne en produisant un nouveau transporteur qui a des particularités spéciales méritoires et qui diffèrent de celles de tout autre transporteur. Le nouveau transporteur est appelé "Air-Line" et est décrit et illustré dans l'annonce de la Air-Line Carrier dans une autre page de ce numéro.

Le transporteur est construit de telle façon qu'il est impossible que la boîte quitte le fil dans n'importe quelle circonstance. Une autre particularité est que la boîte, en raison de sa construction, arrive plus près de l'empaqueteur au comptoir des paquets que toute autre boîte qui ait jamais été inventée.

La nouvelle compagnie est en dehors de la combine, fait qui intéressera tous les marchands qui pensent à faire poser dans leur magasin un service de transporteurs, mais qui s'objectent à payer des prix de combine. La "Air-Line Co." sera heureuse de fournir des renseignements complets au sujet de son transporteur à tous les marchands qui en demanderont.

M. L. E. Geoffrion et M. Armand Chaput, associés de la maison L. Chaput, Fils & Cie, partiront de Montréal le 19 de ce mois pour se rendre à Victoria, C.A., où a lieu le 24 juin, l'assemblée générale de la Canada Wholesale Grocers' Exchange, dont M. L. E. Geoffrion est le président.

MM. Geoffrion et Chaput, après la clôture de l'assemblée, profiteront de leur présence dans l'extrême-ouest pour aller visiter l'exposition de Seattle.

Au retour, M. Armand Chaput se propose de s'arrêter à Calgary, Edmonton, Brandon, Winnipeg, etc., et de revenir par les lacs jusqu'à Owen Sound et de là directement à Montréal.

## Fret à bon marché

Nous attirons l'attention de nos lecteurs sur l'excellent service de la St. Lawrence Canadian Navigation Co. Ltd. entre Montréal et Québec d'une part et Montréal et Chambly d'autre part.

Cette compagnie a établi des taux de fret très raisonnables sur ses deux lignes; ces taux sont avantageux pour le commerce, et les commerçants devraient s'en prévaloir pour l'expédition de leurs marchandises.

Voir l'annonce d'autre part pour les heures de départ des bateaux.

### Boîterie par éparvin calleux

La lettre suivante de William Sharp de Walthill, Nebr., reçue le 10 mai 1909, montre qu'ABSORBINE est une excellente médication à employer contre la boîterie provenant d'un éparvin calleux. Voici ce qu'il écrit: "Je désire vous dire le grand bien qu'a fait votre ABSORBINE. J'ai appliqué ce remède à un éparvin calleux, au jarret d'une jument; plusieurs fois j'avais employé des vésicatoires sans aucun résultat. Plus j'en employais, plus le mal empirait. Maintenant, après l'emploi d'ABSORBINE, la bête est de nouveau en bon état." Ce remède est vendu par les pharmaciens à \$2.00 la bouteille, ou bien il est envoyé, frais de poste payés sur réception du prix. Demandez la brochure donnant des renseignements détaillés. L'article véritable est manufacturé uniquement par W. F. Young, P.D.F., 206 rue Temple, Springfield, Mass. Agents canadiens: Lyman Sons & Co., 380 rue St-Paul, Montréal, P.Q.

### Personnel

M. Frederick M. Moffat, gérant, à Toronto, de MM. Gunns Limited, les grands empaqueteurs de lards et porcs, vient de passer plusieurs jours à Montréal où il a été l'hôte de M. G. Gunn, directeur gérant de la maison Gunn, Langlois & Cie, Ltée.

"Snap", tel est le nom d'une nouvelle composition pour nettoyer, qui a été mise sur le marché depuis peu de temps. Le "Snap Antiseptic Hand Cleaner" se vend déjà à raison de 10,000 boîtes par semaine, malgré qu'il soit lancé depuis très peu de temps. Ce produit diffère des autres produits similaires en ce qu'il ne contient ni acide, ni lessive. Ce n'est pas un savon, c'est un composé de glycérine, d'huiles neutres, de pierre ponce finement pulvérisée et d'un peu de matière saponifiable chimiquement pure. Les huiles neutres ramollissent la crasse des mains et la pierre ponce la détache de sorte que la peau est parfaitement nettoyée. La glycérine sert à adoucir la peau, qui se trouve ainsi en parfait état pour ne pas gercer. "Snap" est un article que tous les épiciers devraient tenir et offrir à leurs clients.

Voir d'autre part l'annonce de la Snap Company, Limited, de Montréal.

Le marchand qui met en stock les confitures et les gelées de la marque E. D. S., est certain de faire un bon placement. Les produits de E. D. Smith se vendent de préférence à cause de leur pureté bien connues; ils ne contiennent ni beuzotte de soude, ni aucune matière préservatrice ou colorante, toutes substances nuisibles à la santé. Aussi leur vente rapide répétée et constante est la source de maigres profits pour ceux qui les tiennent en magasin. Ce sont des produits d'une pureté absolue et d'une haute qualité assurée.

# Attention Spéciale aux Commandes Reçues par la Malle



**Exécution Prompte  
et Soignée**

☞ Si nous n'avons pas encore fait d'impressions pour vous, donnez-nous une commande d'essai et vous serez satisfait.

## En-Tête de Comptes.

Grandeur.	No.	PRIX	
		par 500	par 1000
5 x 8 $\frac{1}{2}$	No. 80	\$1.50	\$2.00
5 x 8 $\frac{1}{2}$	" 83	1.75	2.25
7 x 8 $\frac{1}{2}$	" 81	2.00	2.50
5 $\frac{1}{2}$ x 8 $\frac{1}{2}$	" 313	2.00	2.75
7 x 8 $\frac{1}{2}$	" 311	2.25	3.00

## Etats de Mois.

Grandeur.	No.	PRIX	
		par 500	par 1000
5 $\frac{1}{2}$ x 8 $\frac{1}{2}$	No. 85	\$1.50	\$2.00
5 $\frac{1}{2}$ x 8 $\frac{1}{2}$	" 315	1.75	2.25

*Ordonnez par numéro, 500 ou 1000.*

Echantillons gratuits. Nous faisons toutes sortes d'impressions.



**La Compagnie de  
Publications Commerciales**

(Département de l'Impression)

**42 Place Jacques-Cartier, Montréal.**

(B. DE P. 917)

PRIX COURANTS.

Dans la liste qui suit, sont comprises uniquement les marques spéciales de marchandises dont les maisons, indiquées en caractères noirs, ont l'agence ou la représentation directe au Canada, ou que ces maisons manufacturent elles-mêmes. Les prix indiqués le sont d'après les derniers renseignements fournis par les agents, représentants ou manufacturiers eux-mêmes.

**WALTER BAKER & CO., LTD.,**  
La lb.

Chocolat, Prime No 1, bte 12 lbs., pains de ¼ lb. et ½ lb. . . . .	0.38
Chocolat à la Vanille, bte de 6 lbs. . . . .	0.47
German Sweet, boîte de 6 lbs. . . . .	0.28
Breakfast Cocoa, bte de 1-6, ¼, ½, 1 et 5 lbs. . . . .	0.41
Cracked Cocoa, bte de ¼ lb. bte de 12 lbs., Ex. sac de 6 lbs. . . . .	0.34
Chocolat sucré, Caracas, bte de 6 lbs. . . . .	0.35
Soluble Cocoa (Soda chaud ou froid), boîtes de 1 lb. . . . .	0.38
Caracas Tablets, 100 paquets 5 noués ensemble . . . . .	3.00
Chocolat sucré, Auto, bte de 6 lbs. Ex. 3 lbs. . . . .	0.35

Ces prix sont F. O. B., Montréal.

**BORDEN'S CONDENSED MILK CO.**  
Wm. H. Dunn, Agent, Montréal



Lait Condensé. La cse La doz

Marque "Eagle" (4 doz.) . . . . .	6.00	1.50
Marque "Gold Seal" (4 doz.) . . . . .	5.00	1.25

Marque "Challenge" (4 doz.) . . . . .	4.00	1.00
Crème Condensée.		
Marque "Peerless" . . . . .	4.70	1.20

**BRODIE & HARVIE**  
Montréal

Farines préparées de Brodie. la doz

Red XXX . . . ppts de 6 lbs. . . . .	3.30
Red XXX . . . ppts de 3 lbs. . . . .	1.70
Superb . . . . ppts de 6 lbs. . . . .	3.10
Superb . . . . ppts de 3 lbs. . . . .	1.60
Crescent . . . . ppts de 6 lbs. . . . .	2.90
Crescent . . . . ppts de 3 lbs. . . . .	1.50
Buckwheat, ppts de 3 lbs. . . . doz.	1.70
Buckwheat, ppts de 6 lbs. . . . doz.	3.30
Griddle-Cake, ppts de 3 lbs. . . . doz.	1.70
Griddle-Cake, ppts de 6 lbs. . . . doz.	3.30



The  
**Blue Ribbon Tea Co.**  
Montreal

Gros. Détail.

Yellow Label, 1's . . . . .	0.20	0.25
Yellow Label, 1-2's . . . . .	0.21	0.26
Green Label, 1's and 1-2's . . . . .	0.24	0.30
Blue Label, 1's and 1-2's . . . . .	0.25	0.35
Red Label, 1's, 1/2's, 1/3's et 1/4's. . . . .	0.30	0.40
White Label, 1's and 1-2's . . . . .	0.35	0.50
Gold Label, 1's and 1-2's . . . . .	0.42	0.60
Purple Label, 1-2's and 1-4's . . . . .	0.55	0.80
Embossed, 1-2's and 1-4's . . . . .	0.70	1.00

**L. CHAPUT, FILS & CIE,**  
Montréal

Champagne Louis Roederer. La cse

Grand Vin sec . . . . .	qts	28 00
Grand vin sec . . . . .	pts	30 00
Vin extra sec . . . . .	qts	28 00
Vin extra sec . . . . .	pts	30 00
Brut spécial Cuvée . . . . .	qts	30 00
Brut spécial Cuvée . . . . .	pts	32 00

Champagne Duc de Montlouis. La cse

Cuvée Réservee . . . . .	qts	10.00
Cuvée Réservee . . . . .	pts	11.00
Carte Noire . . . . .	qts	12.50
Carte Noire . . . . .	pts	13.50
Carte D'Or. . . . .	qts	14.00
Carte D'Or . . . . .	pts	15.00

Cognac Boulestin & Cie. La cse

		1 cse	5 cses
3 Diamonds. . . . .	qts	10.50	10.25
★ . . . . .	pts	12.00	11.75
Fluted. . . . .	qts	12.00	11.75
★ . . . . .	pts	13.00	12.75
★ . . . . .	24 flasks	13.00	12.75
★★★ . . . . .	qts	15.00	14.75
V. S. O. P. . . . .	qts	20.00	19.50
V. V. S. O. P. . . . .	qts	28.00	27.50
1846. . . . .	qts	45.00	00.00

Au Commerce:

Quand vous vendez du

**THÉ DE CEYLAN,**

Il est absolument nécessaire que vous insistiez particulièrement sur le fait qu'il DOIT ETRE JUGÉ PAR SA QUALITÉ A LA TASSE, et vous devriez montrer à vos clients la manière de le préparer, de façon à faire un essai convenable de cette qualité.

L'apparence du Thé ne le recommandera pas spécialement, pas plus qu'une infusion mal faite.

<b>Cognac Dervos &amp; Cie.</b>		<b>La cse</b>
	1 cse 5 cses	
★	qts	8.00 7.75
★	pts	9.00 8.75
★	flasks	9.00 8.75
<b>Cognac M. Durand &amp; Cie.</b>		<b>La cse</b>
★★★	qts	5.50
★★★	pts	6.50
16	flasks	6.50
24	flasks	6.00
32	flasks	6.75
48	flasks	7.00
★★★	¼ bouteilles	7.00
<b>Cognac Gonzales, Staub &amp; Cie.</b>		<b>La cse</b>
Quarts.		9.00
Pints		10.00
24	flasks	10.00
48	flasks	10.00
★	qts	11.50
★★★	qts	14.00
V. S. O.	qts	15.50
V. S. O.-P.	qts	18.25
<b>Cognac V. Pinot &amp; Cie</b>		<b>La cse</b>
★★★	qts	6.25
★★★	pts	7.25
16	flasks	7.25
24	flasks	7.25
32	flasks	7.50
48	flasks	7.75
★★★	¼ bouteille	7.75
V. O.	qts	7.25
V. O.	pts	8.25
<b>Rhums.</b>		
Lion	qts	9.00

Lion	pts	10.00
Tom & Topsy	qts	7.50
Tom & Topsy	pts	8.50
Sambo	qts	7.50
Sambo	pts	8.25
Sambo, ¼ bouteilles		9.25
Tiger	qts	8.00
Tlger	pts	9.50
<b>Thé Noir Ceylan "Owl"</b>		<b>La lb</b>
No 5. 1 lb. 30 lbs. par pqt.		20c
No 5. ½ lb. 30 lbs. par pqt.		21c
No 10. 1 lb. 30 lbs. par cse		26c
No 10. ½ lb. 30 lbs. par cse		27c
No 15. 1 lb. 30 lbs. par cse		32c
No 15. ½ lb. 30 lbs. par cse		33c
No 30. 1 lb. et ½ lb. 30 lbs. par cse		40c
<b>Thé Vert Ceylan "Owl"</b>		<b>La lb</b>
No 5. 1 lb. 50 lbs. par cse		20c
No 5. ½ lb. 50 lbs. par cse		21c
No 10. 1 lb. 30 lbs. par cse		24c
<b>Thé Mélangé "Owl"</b>		<b>La lb</b>
No 5. 1 lb. 30 lbs. par cse		24c
No 5. ½ lb. 30 lbs. par cse		25c
<b>Vin Tonique Dubonnet.</b>		<b>La cse</b>
12 litres		10.00
<b>Whisky écossais J. Ainslie &amp; Co.</b>		<b>La cse</b>
	1 cse 5 cses	
Ogilvie	qts	7.00 6.75
Ogilvie	24 flasks	7.75 7.50
Ogilvie	Imp. qts	9.50
Ainslie	Yellow label	9.00
Ainslie	Ord. flask	10.25
Ainslie	Imp. qts	13.50
Ainslie	White label	9.75

Ainslie	Special	10.50	....
Ainslie	Extra Special	12.50	....
Ainslie	Clynelish (smoky)	13.00	....
Ainslie	Liqueur	13.00	....
Ainslie	Special Liqueur	16.00	....
Ainslie	All Malt Liqueur	15.00	....
Big Ben	qts	11.00	10.75

**WILLIAM CLARK**

Montréal

<b>Conserves</b>		<b>La doz</b>
Compressed Corned Beef	1s	1.50
Compressed Corned Beef	2s	2.70
Compressed Corned Beef	6s	8.50
Compressed Corned Beef	14s	20.00
Ready Lunch Beef	1s \$1.65	2s 2.90
Geneva Sausage	1s 1.80	2s 3.25
Geneva Sausage	1s 2.00	2s 3.50
English Brawn	1s 1.45	2s 2.60
Boneless Pigs Feet	1s 1.45	2s 2.60
Sliced Smoked Beef	½s 1.50	1s 2.60
Roast Beef	1s 1.50	2s 2.70
Pork and Beans, sauce tomate	1s	0.60
Pork and Beans, sauce tomate	2s	1.00
Pork and Beans, sauce tomate	3s	1.25
Pork and Beans Plain	1s	0.60
Pork and Beans Plain	2s	1.00
Pork and Beans Plain	3s	1.25
Pork and Beans, Chili sauce	1s	0.60
Pork and Beans, Chili sauce	2s	1.00
Pork and Beans, Chili sauce	3s	1.25
Veal and Ham patés	½s	1.10
Ox Tongue (whole)	1½s	8.00
Ox Tongue (whole)	2 s	8.50



La  
Plus Pure  
et la  
Meilleure.

## CREME EVAPOREE ST-CHARLES

Modèle-Type dans le Monde Entier.

**TOUJOURS PRETE—NE FAIT JAMAIS DEFAUT**

Ventes Rapides  
Chaque Boite Garantie.

Manufacturée par

**St. Charles Condensing Co.**

INGERSOLL, - Ont.  
**CANADA.**



## HUILE MEDICINALE SASSO

- ONEGLIA, Rivière du Levante, ITALIE

Cette Huile est le **Tonique Parfait** pour la mauvaise saison.

Agréable à prendre, il est d'une prompte et facile assimilation ; c'est un calmant en même temps qu'un remède incomparable dans les affections suivantes :

**Maladies de l'Estomac et des Intestins, Constipation; Maladies nerveuses, Débilité générale, Défaut de Nutrition, Epuisement, Rachitisme, Scrofule, Affections des Bronches et Tuberculose** sous toutes ses formes.

Il n'a pas d'égal comme tonique pour les convalescents, les anémiques, les neurasthéniques, les enfants débiles, les femmes affaiblies, etc.

Tous les Epiciers et Marchands Généraux devraient l'avoir en stock. Demandez nos Prix.

---

### Museo Commerciale Italiano

IMPORTATEURS

43, rue St-Antoine, - - - MONTREAL.

Ox Tongue (whole) . . . . .	2½s	9.50
Lunch Tongue . . . . .	1s 3.75	2s 7.50
Tongue Lunch . . . . .	1s	3.00
Jellied Veal . . . . .	1s 1.50	2s 2.75
<b>Potted Meats</b>		<b>La doz.</b>
Ham, Tongue, Beef and Veal,	½s 0.50	½s 1.00
Tongue, Ham and Veal . . . . .	¾s	1.20
<b>Soupes</b>		<b>La doz.</b>
Mulligatawny, Chicken, Oxtail		
Kidney, Tomato, Vegetable		
Jullienne, Mock Turtle, Con-		
sommé, Pea, Bean, Purée, pints	1.00	
Mince Meat	Ditto	quarts 2.00
(Tins fermées hermétiquement).		<b>La doz.</b>
1s \$1.00	2s 1.95	3s 2.90
4s 3.90	5s 4.90	

**COMMON SENSE MFG. CO.,**



Toronto  
Rats, Sourils,  
Coquerelles, Punaises.

Grandeur à 25c. . . . .	La doz.	1.75
Grandeur à 50c. . . . .	"	3.50
Grandeur à \$1 . . . . .	"	8.00

**J. M. DOUGLAS & CO.**

Montréal

Bleus à laver. **La lb**



"Blueol", boîtes  
10 lbs, 50 pqt  
de 4 carrés. 15c  
"Sapphire",  
boîtes de 14 lbs,  
pqt de ¼ lb.,  
12½c.  
"Union", boîtes  
de 14 lbs, pqt  
de ½ et 1 lb, 10c.

<b>Bourgognes Blancs, F. Chauvenet.</b>		
	qts.	pts.
Chablis Supérieur . . . . .	7.25	8.25
<b>Bourgognes Mousseux, F. Chauvenet.</b>		
"White Cap", Ultra Sec . . . . .	22.00	24.00
"Pink Cap", Vin des Dames . . . . .	22.00	24.00
"Red Cap", Extra Sec . . . . .	22.00	24.00
<b>Bourgognes Rouges, F. Chauvenet.</b>		
Clos de Vougeot . . . . .	27.50	28.50
Chambertin . . . . .	18.50	19.50
Romanée . . . . .	18.50	19.50
Corton (Clos du Roi) . . . . .	15.50	16.50
Nuits . . . . .	13.00	14.00
Volnay . . . . .	12.50	13.50
Pommard . . . . .	11.50	12.50
Beaune . . . . .	10.00	11.00
Moulin à Vent, vieux Macon. . . . .	9.00	10.00
Beaujolais . . . . .	7.00	8.00
Macon (Choix) . . . . .	6.50	7.50
<b>Champagne Lemay &amp; Cie</b>		<b>La doz</b>
Quarts . . . . .		12.00
Pints . . . . .		7.00
Half Pints . . . . .		4.00
<b>Cognac Otard, Dupuy &amp; Co.</b>		<b>La cse</b>
Special . . . . .	qts	9.50
* . . . . .	qts	12.00
** . . . . .	qts	14.00

*** . . . . .	qts	16.00
V. S. O. P. . . . .	qts	17.50
Au gallon depuis . . . . .		5.00
<b>Madère, Rutherford &amp; Browne.</b>		
Au gallon . . . . .	de 2.50 à 10.00	
<b>Gin Burnett.</b>		<b>La cse</b>
London Dry . . . . .		7.50
Old Tom . . . . .		7.50
<b>Sparkling Saumur, Ackerman-</b>		
<b>Laurance.</b>	qts.	pts
Dry Royal . . . . .	15.75	16.75
1-2 pts., paniers 1 doz. 4		
paniers au paquet. . . . .		18.00
<b>Vin Tonique.</b>		<b>La cse</b>
Red Heart . . . . .		9.00
<b>Whiskey Ecosais, John Dewar &amp;</b>		
<b>Sons.</b>		<b>La cse</b>
Special . . . . .	qts.	9.25
Blue Label . . . . .	qts.	9.75
Special Liqueur, White Label	qts.	12.50
Extra Special Liqueur . . . . .	qts.	16.50
<b>Liqueurs Peter Heering</b>		<b>La cse</b>
Cherry Brandy . . . . .		13.00
<b>Oporto. De La Force, Sons</b>		
<b>&amp; Co.</b>		<b>La cse</b>
Antique. . . . .		8.00
Trocadero . . . . .		9.00
Royal Palace . . . . .		16.50
Au gallon . . . . .	2.50 à 15.00	

**WAGSTAFFE LIMITED**

La seule firme au Canada qui pré-  
pare uniquement des Pures Con-  
fitures et Marmelades de Fruits.  
Nous ne préparons pas de Catsup  
aux Tomates ni de Marinades;  
chacun sait en effet combien les  
acides du vinaigre et des tomates  
s'insinuent. Il est impossible d'ob-  
tenir cette véritable saveur de fruit  
et cet arôme délicat des différents  
fruits dans une manufacture qui  
produit du Catsup.

M. l'Épicier, achetez vos

**Confitures, Gelées et Marmelades**

CHEZ

**WAGSTAFFE'S** FABRICANTS DE PURES  
CONSERVES DE FRUITS,  
**HAMILTON, CAN.**

**Profitez de nos ANNONCES !**

Partout on achète des  
**Poudres Nervines Mathieu.**

Vous n'avez qu'à faire connaître aux gens que  
vous les vendez. Exposez-les sur votre comptoir ou  
dans vos vitrines. On les demande continuellement.  
Elles se vendent comme l'éclair. Elles vous font ré-  
aliser de beaux profits et vous n'avez pas de vieux  
"stock".

Envoyez immédiatement votre commande de

**POUDRES NERVINES MATHIEU**

Vous ne savez jamais quand vos clients vous  
demanderont du SIROP MATHIEU (de Goudron  
et d'Huile de Foie de Morue). Les Rhumes et les  
Refroidissements sont très fréquents durant le  
Printemps et l'Automne.

Ayez toujours les produits "MATHIEU".

En vente chez tous les Marchands de Gros.

Distributeurs pour l'Ouest Canadien :

**Foley Bros, Larson & Co.,**

Épiciers et Confiseurs en Gros.

WINNIPEG, EDMONTON, VANCOUVER.

**N. K. FAIRBANK COMPANY**  
Montréal



Prix du Saindoux  
Composé, Marque  
BOAR'S HEAD.

Tierces . . . . .	0.10½
Demi-quarts . . . . .	0.10½
Tinettes 60 lbs. . . . .	0.10½
Seaux en bois, 20 lbs. . . . .	2.20
Chaudières, 20 lbs. . . . .	2.10
Caisnes, 3 lbs. . . . . lb.	0.11½
Caisnes, 5 lbs. . . . . lb.	0.11½
Caisnes, 10 lbs. . . . . lb.	0.11½

**E. W. GILLETT CO., LTD.**



Toronto, Ont.  
Royal Yeast.  
Boîtes 36 paquets à  
6c . . . la boîte 1.10



Poudre à Pâte "Magic"  
La doz  
6 doz. de 5c . . . . . 0.40  
4 doz. de 4 oz. . . . . 0.60  
4 doz de 6 oz. . . . . 0.75  
4 doz de 8 oz. . . . . 96  
4 doz de 12 oz. . . . . 1.40  
2 doz de 12 oz. . . . . 1.45  
4 doz de 16 oz. . . . . 1.65  
2 doz de 16 oz. . . . . 1.70  
1 doz de 2½ lbs. . . . . 4.10  
1 doz de 5 lbs. . . . . 7.30  
1 doz de 16 oz. . . . . La case  
1 doz de 12 oz. . . . . 4.55  
2 doz de 6 oz. . . . .

Lessive en Poudre.



	La case
4 doz à la caisse . . . . .	3.60
3 caisses . . . . .	3.50
5 caisses ou plus . . . . .	3.40
—	
Soda "Magic" . . . . .	La case
No 1 caisse. . . . .	
60 pnts de 1 lb. . . . .	2.75
5 caisses . . . . .	2.60
No 2 caisse 120 pnts de ½ lb. . . . .	2.75
5 caisses . . . . .	2.60
No 3 caisse 30 pnts de 1 lb. . . . .	} 2.75
60 pnts de ½ lb. . . . .	
5 caisses . . . . .	2.60
No 5 caisse 100 pnts de 10 oz. . . . .	2.85
5 caisses . . . . .	2.75

**THE B. HOUE CO.**

Québec

Les plus grands manufacturiers de tabacs coupés en Canada. Manufacturiers de tabac coupés pour fumer, chiquer, à cigarettes, ainsi que tabacs à Priser.

Prix et informations sur demande.

**IMPERIAL TOBACCO COMPANY OF CANADA, Limited**

Cigarettes. . . . .	Le 1000
Richmond Straight Cut . . . . .	12.00
Sweet Caporal . . . . .	8.50

Athlete . . . . .	8.50
Old Judge . . . . .	8.50
New Light (tout tabac) . . . . .	8.50
Sub-Rosa Cigarros (tout tabac) . . . . .	8.50
Derby . . . . .	6.55
Old Gold . . . . .	6.30
Prince . . . . .	5.75
Sweet Sixteen . . . . .	5.75
Dardanelles ordinaires . . . . .	12.25
Dardanelles, bouts en liège ou en argent . . . . .	12.50
Murad (turques) bouts en papier . . . . .	12.00
Moguls, bouts en papier ou en liège. . . . .	12.00
Yildiz (turques) . . . . .	15.00
Yildiz Magnums, bouts en papier, en liège ou en or . . . . .	20.00
—	
Tabacs à cigarettes. . . . .	la lb
Puritan et B. C. No 1 . . . . .	1/12s 1.00
Sweet Caporal . . . . .	1/13s 1.15
—	
Tabacs coupés. . . . .	la lb
Old Chum . . . . .	10s 0.79
Lord Stanley, Tins ½ lb. . . . .	1.05
Meerschaum . . . . .	10s 0.79
Athlete Mixture, Tins ½ et ¼ lb. . . . .	1.35
Old Gold . . . . .	12s 0.95
Seal of North Carolina . . . . .	12s 0.95
Duke's Mixture (Cut Plug) . . . . .	0.82

**Marinades en Vrac.**

La qualité doit compter dans les marinades et les condiments, quel que soit l'état dans lequel ils parviennent au consommateur.

**La Qualité Compte**

dans les

**Marinades en Vrac de Lytle.**

On ne peut pas trouver une valeur égale dans n'importe quelles autres marinades. Prix fournis sur demande.

Piquantes, Mélangées et Chow Chow en seaux de 1, 2, 3, 5 et 10 gallons.

**The T. A. Lytle Co., Limited**

Sterling Road Toronto, Can.

**Les Meilleurs Uniquement,**

Toujours les Meilleurs.

**Le Cordial au Jus de Limon de "Stower."**

est sucré pour plaire au palais les plus difficiles. On n'a pas à chercher du sucre. Ajoutez de l'eau et vous avez le meilleur et le plus sain breuvage d'été. Pas de goût de mois.

**Marches**

**La Qualité Compte.**

conduisant

== AU ==

**Écorces Confites et Desséchées de Taylor.**

Préparées en Angleterre des meilleurs écorces de fruits de Corse, des plus beaux fruits entiers choisis—non de pelures de fruits dont l'huile essentielle a été extraite. La plus haute qualité. Toujours la même.

**Succès.**

"On se rappelle la qualité longtemps après que le prix est oublié."

Rappelez-vous ce fait sûr, chaque fois que vous essaieriez de vendre une qualité inférieure et ce qu'il signifie réellement pour votre succès.

Les Meilleurs Marchands vendent ces articles.

**Arthur P. Tippet & Co., Montréal.**

Virginity . . . . .	1.25
Old Virginia, pqts 1/2 et 1 lb. . . . .	0.72
Duke's Mixture (Granulated), 1-10s. Bags 5 lb. carton . . . . .	0.85
Bull Durham. 1-10 bags, 5 lb. carton . . . . .	1.25
1-16 bags, 5 lb. carton . . . . .	1.25

IMPERIAL TOBACCO CO. OF CANADA,  
Limited, Montreal.  
(Empire Branch).

Tabacs à chiquer.	La lb
Black Watch . . . . .	11s 0.38
Black Watch . . . . .	5s 0.36
Bobs . . . . .	5 et 10s 0.38
Currency . . . . .	10s 0.38
Club . . . . .	6 et 12s 0.40
Old Fox . . . . .	12s 0.44
Pay Roll . . . . .	7 1/2s 0.66

Tabacs à fumer.	
Empire . . . . .	5s et 10s 0.36
Rosebud . . . . .	6s 0.45
Ivy . . . . .	7s 0.50
Shamrock . . . . .	6s 0.45
Starlight . . . . .	7s 0.50

Tabac haché.	La lb
Great West (Sac) . . . . .	7s 0.51

HENRI JONAS & CIE,  
Montréal

Extraits Culinaires.	La doz
1 oz. Plates. Triple concentré . . . . .	0.80
2 oz. Plates. Triple concentré . . . . .	1.50
2 oz. Carrées. Triple concentré . . . . .	1.75

4 oz. Carrées. Triple concentré . . . . .	3.00
8 oz. Carrées. Triple concentré . . . . .	6.00
16 oz. Carrées. Triple concentré . . . . .	12.00
2 oz. Rondes. Quintessences . . . . .	1.75
2 1/2 oz. Rondes. Quintessences . . . . .	2.00
5 oz. Rondes. Quintessences . . . . .	3.50
8 oz. Rondes. Quintessences . . . . .	6.00
4 oz. Carrées. Quintessences. Bou- chons éméri . . . . .	3.50
8 oz. Carrées. Quintessences. Bou- chons éméri . . . . .	7.00
2 oz. Anchor . . . . .	1.00
4 oz. Anchor . . . . .	1.75
8 oz. Anchor . . . . .	3.00
16 oz. Anchor . . . . .	6.00
2 oz. Golden Star "Double Force" . . . . .	0.75
4 oz. Golden Star "Double Force" . . . . .	1.25
8 oz. Golden Star "Double Force" . . . . .	2.25
16 oz. Golden Star "Double Force" . . . . .	4.25
2 oz. Plates. Soluble . . . . .	0.75
4 oz. Plates. Soluble . . . . .	1.25
8 oz. Plates. Soluble . . . . .	2.25
16 oz. Plates. Soluble . . . . .	4.25
1 oz. London . . . . .	0.50
2 oz. London . . . . .	0.75

Extraits à la livre de . . . \$1.00 à 3.00  
Extraits au gallon de . . . \$6.00 à 24.00

Mêmes prix pour Extraits de tous  
fruits.

Moutarde Française. La Grosse  
2 doz à la caisse.

Pony . . . . .	7.50
Medium . . . . .	10.00

Large . . . . .	12.00
Small . . . . .	7.20
Tumblers . . . . .	10.80
Egg Cups . . . . .	12.00
No. 67 Jars . . . . .	12.00

2 doz. à la caisse.

Mugs . . . . .	12.00
Nugget Tumblers . . . . .	12.00
Athenian Tumblers . . . . .	12.00
Goblets . . . . .	12.00

1 doz. à la caisse.

No. 64 Jars . . . . .	15.00
No. 65 Jars . . . . .	18.00
No. 66 Jars . . . . .	21.00
No. 68 Jars . . . . .	15.00
No. 69 Jars . . . . .	21.00

Vernis à chaussures. La doz.

1 doz. à la caisse.

Marque Froment . . . . .	0.75
Marque Jonas . . . . .	0.75
Vernis Militaire à l'épreuve de l'eau . . . . .	2.00

THE LAING PACKING & PROV. CO.  
Montréal, Canada

Lard en Baril Marque "Anchor"

Lard pesant, Canada Short Cut, Mess, brl. . . . .	\$24.50
Lard pesant, Canada Short Cut, Mess, 1-2 brl. . . . .	12.50
Lard pesant, Canada Short Cut, Mess, choisi et désossé, qualité spéciale . . . . .	25.00



**Achetez  
Easifirst**  
Le Saindoux qui a un record—  
Et les Ennuis que vous avez avec le  
Saindoux Seront Evités.

**Gunn, Langlois & Co.  
Limited.  
MONTREAL.**

**LE SUCRE GRANULÉ  
ST. LAWRENCE**

maintient son type élevé d'excellence ; cela est prouvé par l'analyse suivante du gouvernement.

LABORATOIRE DE L'ANALYSTE DU  
GOUVERNEMENT PROVINCIAL.

Montréal, 22 février 1909.

Je certifie par la présente que j'ai prélevé de mes propres mains dix échantillons du **Sucre Granulé Extra Standard** de la St. Lawrence Sugar Refining Co., indifféremment pris dans dix lots d'environ 150 barils chacun. Je les ai analysés et je trouve qu'ils contiennent uniformément 99.99/100 à 100 pour cent de pur sucre de canne, sans aucune impureté de quelque sorte que ce soit.

(Signé)  
MILTON L. HERSEY, M. Sc., LL. D.  
Analyste du Gouvernement Provincial.

**The St-Lawrence Sugar Refining  
Company, Limited  
Montreal**

Lard de famille, dos, Canada Short Cut, Mess, brl. . . . .	24.00
Lard de famille, dos, Canada Short Cut, Mess, 1-2 brl. . . . .	12.25
Lard léger, clair, brl. . . . .	22.00
Lard pesant, clair, brl. . . . .	24.50
Lard pesant, Brown Brand, désossé, tout gras, brl. . . . .	24.50
Lard clair, tout gras du dos, très pesant, brl. . . . .	26.50
Lard de flanc pesant, brl. . . . .	25.50
Pickled Rolls, brl. . . . .	25.50

<b>Saindoux Composé Raffiné choix Marque "Anchor"</b>	
Tierces, 375 lbs. . . . .	0.09½
Boîtes, 50 lbs. net (doublure parchemin) . . . . .	0.09½
Tinnettes, 50 lbs. net (Tinette imitée) . . . . .	0.09½
Seau de bois, 20 lbs. net . \$2.00	0.10
Seau de fer-blanc, 20 lbs. brut . . . . .	1.90 0.09½
Caisnes 10 lbs. tins, 00 lbs en caisse. Bleu . . . . .	0.10
Caisnes 5 lbs. tins, 60 lbs. en caisse. Bleu . . . . .	0.10½
Caisnes 3 lbs. tins, 60 bs, en caisses. Bleu . . . . .	0.10½
<b>Saindoux Marque "Anchor" (Garanti pur)</b>	
Tierces, 375 lbs. . . . .	0.14
Boîtes, 50 lbs. net, (doublure parchemin) . . . . .	0.14½

Tinnettes, 60 lbs. net (tinette imitée) . . . . .	0.14½
Seau de bois, 20 lbs. Net (doublure parchemin) . . . . . \$2.90	0.14½
Seau en fer-blanc, 20 lbs. brut . . . . .	2.80 0.14
Caisnes, 10 lbs. tins, 60 lbs. en caisse. Rouge . . . . .	0.14½
Caisnes, 5 lbs. tins, 60 lbs. en caisse. Rouge . . . . .	0.14½
Caisnes, 3 lbs. tins, 60 lbs. en caisse. Rouge . . . . .	0.14½
Saindoux en carré d'une livre, 60 lbs. en caisse . . . . .	0.15
<b>Viandes fumées</b>	

<b>Jambons: Notre meilleure qualité.</b>	
Extra gros, 25 lbs. et plus. . . . .	0.15
Gros, 18 à 25 lbs. . . . .	0.15
Moyens, pesanteurs choisies, 13 à 18 lbs. . . . .	0.15½
Extra petits, 10 à 13 lbs. . . . .	0.15½
Jambons désossés, roulés, gros, 16 à 25 lbs. . . . .	0.16
Jambons désossés, roulés, petits, 9 à 12 lbs. . . . .	0.16½
Bacon de Laing, à déjeuner sans os, choisi . . . . .	0.16½
Bacon de Brown, à déjeuner, marque anglaise, sans os, épais . . . . .	0.16
Bacon de Laing Windsor, dos pelé . . . . .	0.17
Petit Bacon, épicé, désossé . . . . .	0.14
Jambons de Laing, choisis "Plaque-Nique" . . . . .	0.13½
Bacon choisi, Wiltshire, côté 50 lbs. . . . .	0.17
Cottage Rolls . . . . . (manque)	

<b>Saucisses fumées</b>	
Bologna (Beef Bungs) . . . . .	0.06½
Bologna (Enveloppe cirée) . . . . .	0.06½
Brunswick (Beef Middles) . . . . .	0.08

Frankfurts . . . . .	0.08
Polish . . . . .	0.09
Garlic . . . . .	0.09
Liver . . . . .	0.09
Empress (Poulet, jambon et langue) . . . . . doz.	1.00
<b>Saucisses fraîches</b>	
Saucisse de porc (tripes de porc) . . . . .	0.07
Saucisse de porc (tripes de mouton) . . . . .	0.08
Saucisse Cambridge (paquets de 1 lb.) . . . . .	0.08
Saucisses de fermiers . . . . .	0.09
V viande de saucisse de porc (seaux de 20 lbs.) . . . . .	0.08
Boudin blanc . . . . .	0.06
Boudin noir . . . . .	0.07



CIE MEDICALE DU DR LAMBERT, ENG. Montréal

Strop du Dr J. O. Lambert.  
 1 doz., \$2.65; 3 doz., \$7.75;  
 6 doz., \$14; 1 grosse, \$27.  
 1 p. c. 10 jours ou net 30 jours.  
 "Ainsid" ou strop d'amis. 1 doz., \$1.75;  
 3 doz., \$4.75; 6 doz., \$9; 1 grosse, \$17.  
 5 p. c. 30 jour.  
 Pastilles à vers. 1 doz., \$1.75; 3 doz., \$4.75; 6 doz., \$9; 1 grosse, \$17. 5 p. c. 30 jours.  
 Pilules. 1 doz., \$1.75; 3 doz., \$4.75; 6 doz., \$9; 1 grosse, \$17. 5 p. c. 30 jours.  
 Cachets contre mal de tête. 1 doz., \$1.50; 3 doz., \$4.35; 6 doz., \$8.40; 1 grosse, \$16. 5 p. c. 30 jours.  
 Onguent antiseptique. Guérison des maladies de la peau.  
 Pots de 25c. (1 once). 1 doz., \$1.75; 3 doz., \$4.75; 6 doz., \$9; 1 grosse, \$17. 5 p. c. 30 jours.

# INTERCOLONIAL RAILWAY

GARE BONAVENTURE UNION

## HORAIRE

**7.30 A.M.** | St-Hyacinthe, Drummondville, Lévis, Québec et Rivière du Loup.

Dimanche excepté

### Express Maritime

**MIDI Samedi excepté.** | St-Hyacinthe, Drummondville, Lévis, Québec, Riv. du Loup, Campbellton, Moncton, St. John, Halifax et Sydney. Connexions directes à Truro pour Sydney et l'Île de Terre-Neuve avec le train laissant Montréal le Vendredi.

LE SAMEDI, ce train va jusqu'à Sainte-Flavie.

**4.00 P.M.** | St-Hyacinthe, Drummondville, St-Léonard et Nicolet.

Dimanche excepté

### LE SAMEDI SEULEMENT

**Midi** | St Hyacinthe, Drummondville, Lévis, Québec, Rivière-du-Loup et Ste Flavie.

BUREAU DES BILLETS

130 RUE ST-JACQUES

TELEPHONES: BELL MAIN 615, MARCHANDS 202.

H. A. PRICE,

A. A. G. des Pass.

GEO. STRUBBE,

Agt. des billets.



Tous les Hommes, Femmes et Enfants du Canada

CONNAISSENT

# REINDEER

Il représente le Lait Condensé le plus Pur, le plus Riche.

Il offre la proposition d'affaires la meilleure et la plus attrayante.

Il vous sera profitable de vous le procurer.

THE TRURO CONDENSED MILK CO., LTD  
 TRURO, N. E.



Pots de 50c. (2½ onces). 1 doz., \$3.50; 3 doz., \$9.50; 6 doz., \$18; 1 grosse, \$34. 5 p. c. 30 jours.

Pots de \$1 (6 onces). 1 doz., \$7; 3 doz., \$19; 6 doz., \$36; 1 grosse, \$68. 5 p. c. 30 jours.

"Lambertine" (solution antiseptique). 8 onces. 1 doz., \$4; 3 doz., \$11; 6 doz., \$21; 1 grosse, \$40. 5 p. c. 30 jours. 16 onces. 1 doz., \$7.60; 3 doz., \$21; 6 doz., \$40; 1 grosse, \$76. 5 p. c. 30 jours.

Tonique apéritif. 1 doz., \$7.50. 5 p. c. 30 jours.

Spécifique pour la dyspepsie. 1 doz., \$7.50. 5 p. c. 30 jours.

Spécifique pour les rognons. 1 doz., \$7.50. 5 p. c. 30 jours.

Spécifique pour le fode. 1 doz., \$1.75. 5 p. c. 30 jours.

Spécifique purgatif. 1 doz., \$1.50. 5 p. c. 30 jours.

LAPORTE, MARTIN & CIE, LIMITEE.

Montréal

Aperitif "Bacchus"	La case
12 Litres . . . . .	10.00
Bière Bass	qts. pts. splits
Daukes & Cie . . . . .	2.40 1.55 1.25
Bourgogne Blanc	qts. pts.
Morin, Père & Fils, Chablis 1898	7.50 8.50
Bourgogne Rouge. Morin, Père & Fils	qts. pts.
Macon . . . . . 1898.	5.00 6.00
Pommard . . . . . 1898.	7.00 8.00

Beaune . . . . . 1898.	6.50	7.50
Nuits . . . . . 1895.	8.50	9.50
Champagne	qts. pts. splits	
Piper-Heldsick. Sec . . . . .	28.00	30.00 32.00
" Très Sec	30.00	32.00 34.00
" Brut . . . . .	30.00	32.00 34.00
Escompte 10 %.		
Champagne Duc D'Origny.		
Cuvée Réservee . . . . .	17.00	18.00 19.00
Champagne C. A. Cardinal & Co.		
Extra Dry . . . . .	12.50	13.50 14.50
Claret P. Vernot & Cie.	qts. pts.	
St-Julien . . . . .	2.75	3.25
Claret V. Pradel & Cie.		
Médoc . . . . .	2.75	3.25
Claret Château Berges.		
Claret . . . . .	3.50	4.00
Claret Vigneau & Cambours.		
St-Estèphe . . . . .	4.50	5.50
St-Julien . . . . .	5.00	6.00
Pontet Canet . . . . .	7.50	8.50
Château Maucamps . . . . .	10.00	11.00
Mouton Rotschild . . . . .	17.00	18.00
Cognac Ph. Richard.	La case	
S. O. . . . . Qts 12s	22.50	25.00
20 ans Flues . . . . . Qts 12s	00.00	16.00
Medecinal . . . . . Qts 12s	14.50	
V. S. O. P. . . . . Qts 12s	12.25	
Special Reserve . . . . . Qts 12s	11.00	

V. S. O. . . . .	Qts 12s	10.50
V. O. . . . .	Qts 12s	9.00
Cognac J. M. Boutin & Co.		
Alligator Brand . . . . .	Qts 12s	8.00
Cognac Chs Couturier.		
*** . . . . .	Qts 12s	7.50
Cognac F. Marlon.		
*** . . . . .	Qts 12s	6.00
Cognac Parville & Cie.		
*** . . . . .	Qts 12s	5.00
Cognac Vallin Frères.		
*** . . . . .	Qts 12s	4.50
Toutes ces marques de Cognac		
En caisse de 24 ½ Bout.	(\$1.00 de plus	
En caisse de 24 Flasks	(par caisse	
En caisse de 48 ½ Bout.	(\$2.00 de plus	
En caisse de 48 ½ Flasks	(par caisse	
Cognac en Fûts. Gall.		
Richard . . . . .	3.40	6.00
Couturier . . . . .	3.80	4.00
Marlon . . . . .	3.40	3.75
Eau de Vichy. La case		
La Régente . . . . .	Qts 50s	7.50
	qts. pts. splits	
Sanitas . . . . .	8.00	9.50 7.50
Gin Old John Brand. La case		
Rouge. . . . .	15s	9.75
Verte . . . . .	12s	5.25
Violette . . . . .	24s	4.50
Gin Pollen & Zoon		
Cruchons en Verre. ½ gal.	24s	12.00
Cruchons en Verre. ½ gal.	12s	10.00
Cruchons en Verre. ½ gal.	12s	14.50

# SAUMON VENDU SUR SON MÉRITE

TRADE MARK



SONS

ESTABLISHED 1834

N'est-il pas de votre intérêt de vendre du Saumon dont la valeur réelle et la qualité incomparable ont créé une telle réputation à sa marque qu'aucun autre Saumon ne peut être vendu avec autant d'avantage.

**Essayez-donc la marque "QUAKER."**

## Mathewson's Sons, Epiciers en Gros

202 Rue McGill,

MONTREAL.

Le temps des foins n'est pas éloigné. — Tout indique une forte récolte.

Il vous faudra du **SEL** En quel état est votre Stock ?

# VERRET, STEWART & CO., LIMITED

MONTREAL

<b>Lager Miller</b>	<b>Bris</b>	
Bière High Life Bris 10 doz . . . . .	13.00	
Extrait Malt Bris 8 doz . . . . .	2.00	15.60
<b>Liq. Françaises P. Garnier</b>	<b>qts.</b>	<b>pts.</b>
Liqueur d'or . . . . .	19.00	20.00
Marasquin . . . . .	11.00	13.50
Bildah. Liq. de mandarines . . . . .	19.00	20.00
Menthe verte, 1 litre . . . . .		15.50
Menthe blanche, 3-4 litre . . . . .		12.50
Pousse Café . . . . .	12.50	
Abricotine . . . . .	19.00	20.00
Monastine . . . . .	20.00	22.00
Juraçao rouge sec . . . . .	12.50	
Juraçao blanc très sec . . . . .	15.00	
Fine orange. Cruchons . . . . .	25.00	30.00
Fine anis . . . . .	25.00	30.00
Assorties, 48 x 1-4 bou. . . . .	21.00	
<b>Oporto</b>	<b>La cse</b>	
Garcia Hijos . . . . .	Qts 12s	8.50
Manuel Tosta . . . . .	Qts 12s	6.50
Ventura & Co. . . . .	Qts 12s	4.50
Verdi & Co. . . . .	Qts 12s	3.50
Rizat & Co . . . . .	Qts 12s	2.50
<b>Porter Guinness'</b>	<b>qts.</b>	<b>pts.</b>
Daukes & Cie . . . . .	Stout 2.40	1.55 1.25
<b>Rhums</b>	<b>qts.</b>	<b>pts.</b>
J. W. Turner . . . . .	7.50	8.00 9.00
Mendoza & Cie . . . . .	5.00	
St-Jean . . . . .	12.50	
<b>Sauternes</b>	<b>qts.</b>	<b>pts.</b>
Leconte & Morel . . . . .	2.75	3.25
<b>Vigneau &amp; Cambours</b>		
Sauternes . . . . .	3.50	4.50
Graves . . . . .	4.00	5.00
Barsac . . . . .	4.50	5.50
Haut Sauternes . . . . .	5.00	6.00
<b>Vins Sherry</b>	<b>La cse</b>	
Diez Hermanos		
Cordon Azul . . . . .	Qts 12s	18.00

<b>Cordon Rojo</b> . . . . .	<b>Qts 12s</b>	<b>14.00</b>
<b>Cordon Verde</b> . . . . .	<b>Qts 12s</b>	<b>10.00</b>
<b>Favorito</b> . . . . .	<b>Qts 12s</b>	<b>12.50</b>
<b>Au gallon, pâle et sec de</b>	<b>\$1.50 à</b>	<b>5.00</b>
<b>José Gomez</b> . . . . .	<b>Qts 12s</b>	<b>8.50</b>
<b>Juanito &amp; Co.</b> . . . . .	<b>Qts 12s</b>	<b>6.50</b>
<b>Sanchez Hermanos</b> . . . . .	<b>Qts 12s</b>	<b>4.50</b>
<b>Verdi &amp; Cie</b> . . . . .	<b>Qts 12s</b>	<b>3.50</b>
<b>Vermouth</b>	<b>La cse</b>	
<b>F. Ricardo (Italien)</b> . . . . .	<b>Qts 12s</b>	<b>6.50</b>
<b>Cazals &amp; Pratt (Français)</b> . . . . .	<b>Qts 12s</b>	<b>6.00</b>
<b>Scotch Whiskey Mitchell</b>	<b>La cse</b>	
<b>Grey Beard Stone Jars</b> . . . . .	<b>4s</b>	<b>13.00</b>
<b>Grey Beard Stone Jars</b> . . . . .	<b>6s</b>	<b>10.00</b>
<b>Finest Old</b> . . . . .	<b>Qts 12s</b>	<b>12.50</b>
<b>White Star Liquor</b> . . . . .	<b>Qts 12s</b>	<b>10.00</b>
<b>Extra Special Liquor Flagon</b> . . . . .	<b>12s</b>	<b>9.50</b>
<b>Special Reserve</b> . . . . .	<b>Qts 12s</b>	<b>9.00</b>
<b>Special Reserve à bout.</b> . . . . .	<b>Pts 24c</b>	<b>10.00</b>
<b>Special Reserve Imp. Flasks</b> . . . . .	<b>Pts 24s</b>	<b>11.75</b>
<b>Heather Dew</b> . . . . .	<b>Qts 12s</b>	<b>8.00</b>
<b>Mullmore</b> . . . . .	<b>Qts 12s</b>	<b>6.50</b>
<b>Glen Ogle</b> . . . . .	<b>Qts 12s</b>	<b>8.00</b>
<b>Robert Dale &amp; Co.</b> . . . . .	<b>Qts 12s</b>	<b>5.00</b>
<b>Irish Whiskey. Mitchell &amp; Co.</b>	<b>La cse</b>	
<b>Special Irish. White Label.</b>		
<b>Imp. Ov. Flasks</b> . . . . .	<b>qts</b>	<b>13.00</b>
<b>Special Irish. White Label.</b>		
<b>Ord.</b> . . . . .	<b>qts</b>	<b>10.50</b>
<b>Special Irish. Blue Label.</b>		
<b>Ord.</b> . . . . .	<b>qts</b>	<b>9.00</b>
<b>Special Irish. Blue Label.</b>		
<b>Imp. Ov. Flasks</b> . . . . .	<b>qts</b>	<b>11.35</b>
<b>Cruiskeen Lawn. Ord.</b> . . . . .	<b>qts</b>	<b>8.50</b>
<b>Cruiskeen Lawn. Imp. Ov.</b> . . . . .	<b>qts</b>	<b>12.50</b>
<b>Cruiskeen Lawn. Stone Jars</b> . . . . .	<b>4s</b>	<b>13.00</b>
<b>Cruiskeen Lawn. Stone Jars</b> . . . . .	<b>6s</b>	<b>10.00</b>
<b>Old Irish</b> . . . . .	<b>Qts</b>	<b>6.50</b>
<b>Extrait de Viande "Vita"</b>	<b>La cse</b>	
<b>Bout. 1 oz. caisse de 2 doz.</b> . . . . .		<b>3.20</b>

<b>Bout. 2 oz., caisse de 1 doz.</b> . . . . .	<b>3.00</b>
<b>Bout. 4 oz., caisse de 1 doz.</b> . . . . .	<b>4.50</b>
<b>Bout. 20 oz., caisse de 1 doz.</b> . . . . .	<b>4.75</b>
<b>Bout. 20 oz., caisse de 1 doz.</b> . . . . .	<b>9.00</b>
<b>Huile d'Olive Minerva</b>	
<b>Minerva Brand</b> . . . . .	<b>Qts 12s 6.75</b>
<b>Minerva Brand</b> . . . . .	<b>Pts 24s 6.50</b>
<b>Minerva Brand</b> . . . . .	<b>½ Pts 24s 4.25</b>
<b>Légumes "Soleil"</b>	<b>La cse</b>
<b>Pois Sur Extra Fins, cse de 100 tins</b> . . . . .	<b>15.00</b>
<b>Pois Extra Fins, cse de 100 Tins</b> . . . . .	<b>14.50</b>
<b>Pois Très Fins, cse de 100 Tins</b> . . . . .	<b>13.00</b>
<b>Pois Fins, cse de 100 Tins</b> . . . . .	<b>11.50</b>
<b>Pois Mi-Fins, cse de 100 Tins</b> . . . . .	<b>10.00</b>
<b>Pois Moyens, cse de 100 Tins</b> . . . . .	<b>9.50</b>
<b>Haricots Extra Fins, cse de 100 Tins</b> . . . . .	<b>12.50</b>
<b>Haricots Fins, cse de 100 Tins</b> . . . . .	<b>10.50</b>
<b>Haricots Moyens, cse de 100 Tins</b> . . . . .	<b>8.50</b>
<b>Haricots Coupés, cse de 100 Tins</b> . . . . .	<b>8.00</b>
<b>Macédoines No 1, Extra, cse de 100 Tins</b> . . . . .	<b>12.00</b>
<b>Macédoines No 2, Extra, cse de 100 Tins</b> . . . . .	<b>10.00</b>
<b>Carottes Tournées, cse de 100 Tins</b> . . . . .	<b>10.00</b>
<b>Carottes Coupées, cse de 100 Tins</b> . . . . .	<b>7.50</b>
<b>Asperges Géantes No 1, cse de 50 Tins</b> . . . . .	<b>22.00</b>
<b>Fonds d'Artichauts, cse de 100 Tins</b> . . . . .	<b>33.50</b>
<b>Flagéolets Extra Fins, cse de 100 Tins</b> . . . . .	<b>13.50</b>
<b>Epinards en Purée, cse de 100 Tins</b> . . . . .	<b>9.00</b>
<b>Tomates en Purée, cse de 100 Tins</b> . . . . .	<b>9.50</b>
<b>Soupe Cerfeuil et Pois, cse de 100 Tins</b> . . . . .	<b>10.00</b>
<b>Soupe Printanière, cse de 100 Tins</b> . . . . .	<b>9.00</b>
<b>Soupe Julienne, cse de 100 Tins</b> . . . . .	<b>8.50</b>
<b>FRANK MAGOR &amp; CO.</b>	
<b>Montréal</b>	
<b>Robinson's Patent Barley ou Groats.</b>	<b>La doz</b>
<b>Tins de 1 lb.</b> . . . . .	<b>\$2.25</b>

Regardez  
cette  
Boite

Elle représente ce qu'il y a de plus propre, de plus riche et de plus hygiénique dans la ligne de la crème évaporée, et la marque est

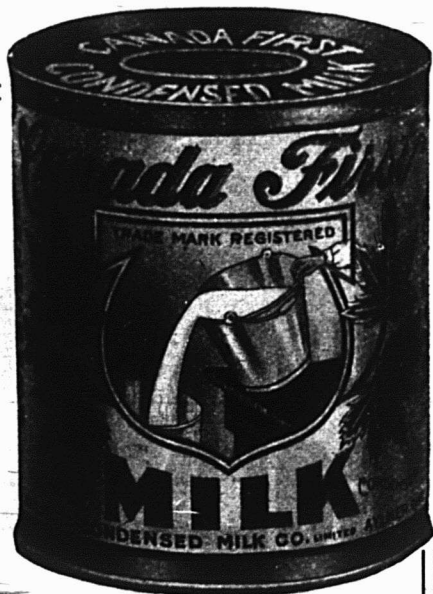

# CANADA FIRST

Stérilisée par un procédé secret. Mise en boîtes en fer-blanc, fermées hermétiquement, sanitaires, Elle satisfera sûrement vos clients et donnera de la force à votre commerce.

Manufacturée par

**Aylmer Condensed Milk Co., Ltd.**  
AYLMER, - ONTARIO

# Pureté Absolue Garantie

Confitures  
et Gelées

Marque  
E. D. S.

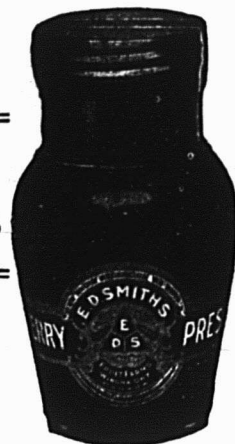

# Qualité la plus Haute Assurée

AGENTS

W. G. Patrick & Co., Toronto; W. H. Dunn, Montréal;  
Mason & Hickey, Winnipeg; R. B. Colwell,  
Halifax, N. E.; J. Gibbs, Hamilton.

**E. D. Smith's Fruit Farms, Winona, Ont.**

Tins de ½ lb. . . . .	1.85
Colman's Rice Starch La lb	
No 1, London:—	
En paquets, bleus ou blancs ou assortis, de 4 à 5 lbs. . . . .	0.06½
En boîtes de carton illustrées:—	
Boîtes de 4 lbs. net . . . . .	0.08½
Boîtes de 1 lb., gros . . . . .	0.08½
Boîtes de 1-2 lb., gros . . . . .	0.09
Boîtes de 1-4 lbs. gros . . . . .	0.10
Buff Starch pour dentelles, etc.	
Boîtes en carton, lb., gros . . . . .	0.09½
En caisses de 56 lbs. chaque; cses gratis.	

Moutarde "Colman" ou "Keen"

	La doz.
D. S. F. tins ½ lb. . . . .	1.40
D. S. F. tins ¼ lb. . . . .	2.50
D. S. F. tins 1 lb. . . . .	5.00
F. D. tins ½ lb. . . . .	0.85
F. D. tins ¼ lb. . . . .	1.60

Durham Jarres, 4 lbs. . . . .	0.75
Durham Jarres, 1 lb. . . . .	0.25



Keen's Oxford Blue. La lb.	
Lots, 1-4 de lb. ou 3 onces . . . . .	0.16
Lots de 10 boîtes, ou caisse . . . . .	0.15



H. O. MILLS

	La cse
Force, 36s . . . . .	4.50
Gusto, 36s . . . . .	2.85
Korn-Kinks, 36s . . . . .	1.46
H-O Oatmeal, 24s . . . . .	3.10
Presto, 36s . . . . .	3.40
Buckwheat, 36s . . . . .	6.50
Pancake, 36s . . . . .	3.50

JOHN P. MOTT & CO.  
J. A. Taylor, Agent, Montréal  
Chocolats et Cacaos Mott. La lb.



Elite . . . . .	½ 0.32
Prepared Cocoa. . . . .	0.30
Breakfast Cocoa. . . . .	0.40
No 1 Chocolate. . . . .	0.32
Breakfast Choc. . . . .	0.28
Diamond Chocolate . . . . .	0.24
Navy Chocolate . . . . .	0.25
Cocoa Nibbs . . . . .	0.35
Cocoa Shells . . . . .	0.36
Confectionery Chocolate . . . . .	0.20 à 0.31
Plain Chocolate Liquors . . . . .	0.21 à 0.35
Vanilla Stick . . . . .	la gr. 1.00

SALADA TEA CO.



THÉS DE CEYLAN  
"SALADA."

	Gros.	Détail.
Étiquette Brune, 1's et ½'s . . . . .	\$0.25	\$0.30
Étiquette Verte, 1's et ½'s . . . . .	0.27	0.35
Étiquette Bleue, 1's, ½'s, ¼'s et ⅓'s . . . . .	0.30	0.40
Étiquette Rouge, 1's et ½'s . . . . .	0.36	0.50
Étiquette Dorée, ½'s . . . . .	0.44	0.60

SNAP CO., LTD.,

Montréal

Snap Hand Cleaner.	
Caisse de 3 doz. . . . .	3.45
Caisse de 6 doz. . . . .	6.90
30 jours.	

SODA  
Cow Brand



Caisse, 60 paquets de 1 lb., \$3.00.	
Caisse, 120 paquets de 1-2 lb., \$3.00.	
Caisse, 30 ppts. 1 lb. et 60 ppts. 1-2 lb., \$3.00.	
Caisse de paquets de 5c., contenant 96 paquets, \$3.00.	

Magic Brand.

	Par cse
No 1, caisse 60 ppts. de 1 lb. . . . .	\$2.75
No 2, caisse 120 ppts. de 1-2 lb. . . . .	2.76
No 3, caisses 30 ppts. de 1 lb. . . . .	2.75
No 3, caisses 60 ppts. de ½ lb. . . . .	2.75
No 5, Magic Soda, cses 100 ppts. de 10 oz.	
1 caisse . . . . .	2.85
5 caisses . . . . .	9.75

SNOWDON & BORLAND,

Montréal

Diamond Cleanser. La cse	
1 caisse . . . . .	3.15
5 caisses . . . . .	3.05

ARTHUR P. TIPPET & Co., Montréal

Lime Juice "Stowers" La cse	
Lime Juice Cordial, 2 doz. . . . .	pts. 4.00
Lime Juice Cordial, 1 doz. . . . .	qts. 3.50
Double Refl. lime juice . . . . .	3.50
Lemon syrup . . . . .	4.00

THE UNCLE SAM DRESSING CO.

Lanorale, P. Q.

Vernis "Uncle Sam" Doz.	
Bout. 6 oz., No 1 . . . . .	1.80
Bout. 4 oz., No 1 . . . . .	1.25
Bout. 4 oz., No 2 . . . . .	0.90

"En avant avec les Jumeaux"

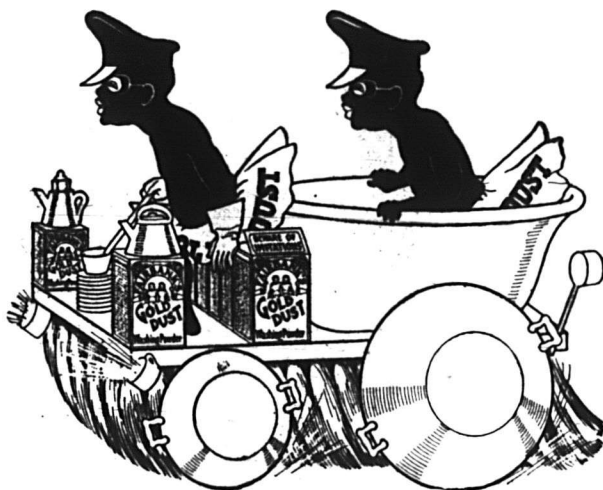

"En avant avec les Jumeaux."

Vendez la

Poudre à Laver  
"GOLD DUST"

Elle donnera satisfaction à vos clients et vous procurera des profits satisfaisants.

Une demi-caisse gratuite pour chaque commande de cinq caisses assorties de Savon et de Poudre à Laver. "Gold Dust."

THE N. K. FAIRBANK CO., MONTREAL

Bout. 4 oz. (bout. nue) . . . . . 0.75  
 No 1, Extra, Brl de 40 gals., gal. . . 1.60  
 No 1, Extra, Can. de 1 à 5 gals. . . 1.75  
 Graisse "Protectorine"  
 (Pour harnais et chaussures).  
 Boîte 8 oz. . . . . 1.25  
 Boîte 4 oz. . . . . 0.75  
 Cirage "Coon"  
 Cirage à chaussures, combiné, doz. . 0.75  
 Vernis Chocolat, No 1, brl. . . . . 1.60  
 Vernis Chocolat, No 1, 1 à 5 gals. . . 1.75  
 Mine à Poêle "Favorite"  
 Mine "Favorite", No 8, doz. . . . . 0.65  
 Mine "Favorite", No 4, doz. . . . . 0.45  
 Mine "Favorite", No 12, doz. . . . . 0.75  
**T. UPTON & CO.,**  
 Hamilton  
 Confitures garanties pures  
 Framboises, Fraises, Cassis, verres  
 de 1 lb., 2 doz. par cse . doz. 1.90  
 Pêches, Prunes, Gadelles Rouges,  
 Groseilles, verres de 1 lb., 2 doz.  
 par caisse . . . . . doz. 1.60  
 Assorties  
 Verres de 1 lb., 2 doz. à la cse, doz. 1.75  
 En seaux de 5 et 7 lbs.  
 Fraises . . . . . lb. 0.12  
 Framboises et Cassis . . . . . lb. 0.11  
 Pêches, Prunes, Gadelles Rouges,  
 Groseilles . . . . . lb. 0.09  
 En seaux de 30 lbs.:  
 Fraises . . . . . lb. 0.11  
 Framboises et Cassis . . . . . lb. 0.10  
 En seaux de 5, 7 et 30 lbs.:  
 Pêches, Prunes, Gadelles Rouges,  
 Groseilles . . . . . lb. 0.09  
 Empaquetées en caisses assorties ou  
 en crates si désiré.  
 Pure Marmelade d'oranges  
 Garantie pure.  
 Verres, 12 oz., 2 doz. à la cse, doz. 1.00

Verres, 16 oz., 2 doz. à la cse, doz. 1.40  
 Pint Sealers (24 oz.), 1 doz. à la  
 cse . . . . . doz. 2.00  
 Tins, 2 lbs., 2 doz. à la cse,  
 lb. 0.07½ 0.07½  
 Tins, 4 lbs., 2 doz. à la cse . lb. 0.07½  
 Tins, 6 lbs., 8 au crate . . . . . lb. 0.07  
 Tins, 7 lbs., 12 à la caisse . . . . . lb. 0.07  
 Seaux en bois, 7 lbs., 6 seaux par  
 crate . . . . . lb. 0.07  
 Seaux en bois, 30 lbs. . . . . lb. 0.06½  
 Pure Marmelade de Grape—Fruit  
 Garantie pure.  
 Verres, 16 oz., 2 doz. à la cse, doz. 1.40  
 Pure sauce d'Atocas  
 Garantie pure.  
 Verres, 16 oz., 2 doz. par cse, doz. 1.60  
 En seaux de 5, 7 et 30 lbs., . lb. 0.09  
 Pur miel clarifié  
 Verres, 12 oz., 2 doz. par cse, doz. 1.40  
 Confitures composées  
 Framboises rouges, Fraises, Pêches,  
 Prunes, Gadelles rouges, Cassis,  
 Groseilles, Figue, Blueets, Abri-  
 cots, verres, 12 oz., 2 doz. par  
 caisse . . . . . doz. 1.00  
 Tins, 2 lbs., 2 doz. par cse . lb. 0.07½  
 Seaux en fer-blanc, 5 lbs., 8 seaux  
 par crate . . . . . lb. 0.07  
 Seaux en fer-blanc, 7 lbs., 6 seaux  
 par crate . . . . . lb. 0.07  
 Seaux en bois, 7 lbs., 6 seaux par  
 crate . . . . . lb. 0.07  
 Seaux en bois, 30 lbs. . . . . lb. 0.06½  
 Empaquetées en caisses assorties ou  
 crates si désiré.  
 Gelées composées  
 Framboises, Fraises, Cassis, Ga-  
 delles rouges, Ananas, verres, 12  
 oz., 2 doz. à la cse . . . . . doz. 1.00

Tins, 2 lbs., 2 doz. à la cse . lb. 0.07½  
 Seaux en bois, 7 lbs., six seaux  
 par crate . . . . . lb. 0.07  
 Seaux en bois, 30 lbs. . . . . lb. 0.06½  
 Empaquetées en caisses assorties ou  
 crates si désiré.  
 Apple butter  
 Seaux en fer-blanc, 7 lbs., 8 seaux  
 par crate . . . . . lb. 0.07  
 Seaux en bois, 7 lbs., 6 seaux par  
 crate . . . . . lb. 0.07  
 Seaux en bois, 30 lbs. . . . . lb. 0.06½  
 Fret payé d'avance sur 5 caisses ou da-  
 vantage expédiées directement de la ma-  
 nufacture à  
 Windsor, Owen Sound, Collingwood,  
 Gravenhurst, Ottawa, Montréal, et à tous  
 les points intermédiaires en Ontario.  
 Pour tous les autres endroits, une alloca-  
 tion de fret de 25 cents par cwt. sera  
 faite.  
 Termes : 30 jours net, escompte de  
 1 p. c., 10 jours.

ARCHDALE WILSON,  
 Hamilton



Wilson's Fly Pads, en boîtes de 50 pa-  
 quets à 10c. La Bte  
 1 boîte . . . . . 3 00  
 3 boîtes . . . . . 2 90  
 5 boîtes . . . . . 2 75

W. F. YOUNG

Absorbine . . . . . per doz. 18.00  
 Absorbine, Jr. . . . . per doz. 9.00

**TOUS VOS CLIENTS  
 Connaissent ce Paquet**

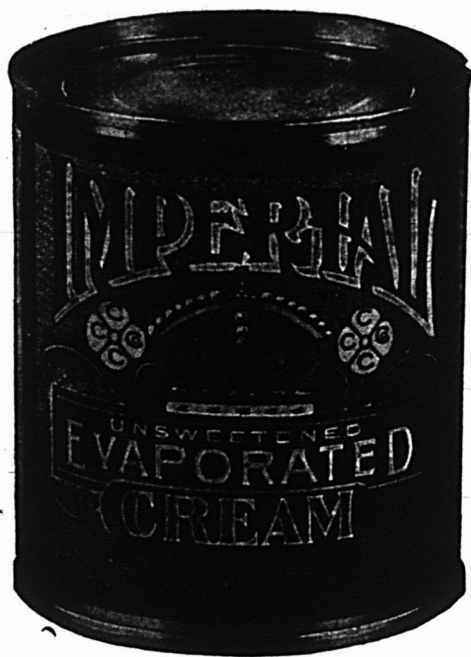

Il est de votre propre intérêt de l'avoir en stock

**The Canadian Condensing Co.**  
 CHESTERVILLE, ONT.

AGENTS DE VENTE GÉNÉRAUX:—S. H. EWING & SONS,  
 MONTREAL

Au moyen de cet appareil LA LESSIVE se  
 fait seule et sans fatigue.

Si  
 vous  
 employez  
 la

**Lessive**  
**Phénix**

qui

BLANCHIT LE LINGE sans le détériorer

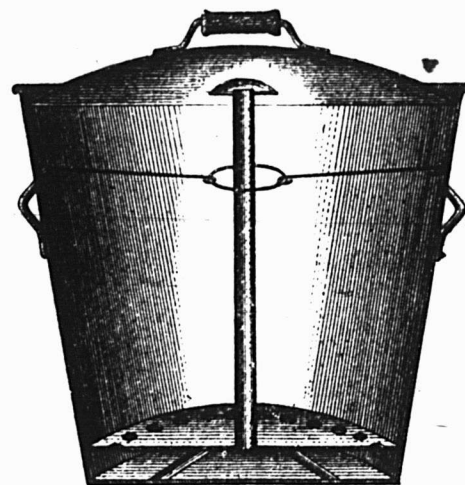

EN VENTE DANS TOUTES LES  
 MAISONS DE GROS ET CHEZ

**G. A. CHOUILLOU & CIE**

Agents Généraux pour le Canada

14, Place Royale - - Montréal.

# Ferronneries, Peintures, Constructions et Immeubles

**REVUE  
DES MARCHÉS**

## FERRONNERIE

La demande est très forte et les prix sont très fermes dans toutes les lignes de la quincaillerie.

Les paiements s'améliorent. Dans les métaux, les affaires sont très bonnes et les paiements très satisfaisants. Les changements de prix portent seulement sur l'étain et le plomb.

### PLOMBERIE

#### Tuyaux de plomb

Bonne demande; l'escompte est de 27½ pour cent.

Les prix sont de 7c. pour tuyaux en plomb et de 8c. pour tuyaux de plomb composition.

#### Tuyaux de renvoi en fonte et accessoires

Prix fermes et bonne demande.

Les escomptes sur les prix de la liste sont: tuyaux légers 50 et 10 p. c.; tuyaux moyens et extra-forts 65 p. c. et accessoires légers moyens et extra-forts 65 pour cent.

#### Tuyaux en fer

##### Tuyaux noirs:

Nous cotons, prix de la liste:

1-4	100 pieds	5.50
3-8	"	5.50
1-2	"	8.50
1	"	16.50
3-4	"	11.50
1 1-4	"	22.50
1 1-2	"	27.00
2	"	36.00

Nous cotons net:

2 1-2	"	18.85
3	"	24.60
3 1-2	"	30.95
4	"	35.35

##### Tuyaux galvanisés.

Nous cotons, prix de la liste:

1-4	100 pieds	5.50
3-8	"	5.50
1-2	"	8.50
3-4	"	11.50
1	"	16.50
1 1-4	"	22.50
1 1-2	"	27.50
2	"	36.00

Nous cotons net:

2 1-2	"	24.25
3	"	32.50
3 1-2	"	40.95
4	"	46.50

Les escomptes sont les suivants:

Tuyaux noirs: 1-4 pouce, 63 p. c.; 3-8

pouce, 59 p. c.; 1-2 à 2 pouces, 69 p. c.

Tuyaux galvanisés: 1-4 pouce, 48 p. c. 3-8 pouce, 44 p. c.; 1-2 à 2 pouces, 59 p. c.

### Tuyaux en acier

2 pouces	100 pieds	8.50
2½ pouces	"	10.50
3 pouces	"	12.00
3½ pouces	"	15.00
4 pouces	"	19.25

### Fer-blanc

Nous cotons:

#### Au Charbon—Allaways ou égal

IC, 14 x 20, base	bte	4.50	4.75
-------------------	-----	------	------

#### Fer-blanc en feuilles

X. Extra par X et par cse.	0.75	1.00
----------------------------	------	------

(Caisse de 112 feuilles, 108 lbs. net)

#### Au Coke—Lydbrook ou égal

IC, 14 x 20, base	bte	4.25	4.50
-------------------	-----	------	------

(Caisse de 112 feuilles, 108 lbs. net).

#### Au Charbon—Terne-Dean ou égal

IC, 20 x 28	bte	7.25	7.75
-------------	-----	------	------

(Caisse de 112 feuilles, 216 lbs. net).

#### Feuilles Fer-blanc pour Bouilloires

(Caisse de 560 lbs.)

XX, 14 x 60, gauge 26	lb.	0.07	0.07½
-----------------------	-----	------	-------

#### Feuilles étamées

72 x 30 gauge 24	les 100 lbs.	7.75	8.00
72 x 30 gauge 26	les 100 lbs.	8.25	8.50
72 x 30 gauge 28	les 100 lbs.	8.75	9.00

### Tôle Canada

Nous cotons: 52 feuilles demi-poll, \$2.75; 60 feuilles, \$2.80 et 75 feuilles \$2.90.

### Tôle noire

Nous cotons: 20 à 24 gauge, \$2.55; 26 gauge, \$2.65; 28 gauge, \$2.70.

### Tôles galvanisées

Nous cotons à la caisse:

	Bell et Gorbals	Comet	Queens Head	Fleur de Lys
28 G	4.45	4.70	4.50	4.35
26 G	4.20	4.45	4.25	4.10
22 à 24 G.	3.95	3.95	4.00	3.85
16-20 G.	3.70	3.95	3.75	3.60

### Apollo

10½ oz=28 Anglais	4.85
28 G.=26 Anglais	4.60
26 G.	4.35
24 G.	4.10
22 G.	4.10
16 à 20 G.	3.85

Moins d'une caisse, 25c. de plus par 100 livres.

28 G. Américain équivaut à 26 G. Anglais.

Les petites tôles sont également très fermes.

Petite tôle 18 x 24	52 files	4.45
Petite tôle 18 x 24	60 files	4.70

### Plaques d'acier

Prix fermes.

1-8 pouce	100 livres	2.65
3-16 pouce	"	2.55
1-4 pouce et plus épais	"	2.45

### Zinc en feuilles

Prix fermes et bonne demande.

Nous cotons sans changement: \$6.50 à \$6.75 les 100 lbs.

### Tuyaux de poêle

Nous cotons par 100 feuilles: 5, 6 et 7 pouces, ordinaires \$7.50 et polis \$9.

### Coudes pour tuyaux

Nous cotons à la doz.: coudes ronds ordinaires 75 feuilles, \$1.10; 60 feuilles, \$1.47 et polis, 60 feuilles, \$1.64.

### Baignoires

Acier, 5 p. à 5 1-2 p.	8.00
Duplex	12.75
Steel clad	15.00
Fonte Emailée, qualité B, 5 1-2	20.00
Fonte Emailée, qualité B, 5 p.	19.25

### Closets

Richelieu uni	4.00
Richelieu façonné	4.25
Low Down avec citerne complète frêne ou cerise	16.00 à 25.00

### Eviers

Eviers 18 x 30 à bord plat	2.60
Eviers 16 x 24	2.20
Eviers 14 x 20	2.00

### Lavabos

Lavabos en fonte émaillée, escompte 30 p. c. sur les prix de la liste.

### Soudure

Nous cotons: barre demi et demi, garantie 21c. à 24c.; do commerciale, 19c. à 22c.; do, à essuyer les tuyaux, 24 à 25c.

### Etoupe

Nous cotons aux 100 lbs: navy \$5.50 à \$6 et plombiers \$4 à \$4.25.

### Couplets

L'escompte sur les prix de la liste est de 65 et 10 pour cent pour les couplets en fer et en acier.

## QUINCAILLERIE

### Boulons et noix

Nous cotons:

Boulons à voitures Norway (\$3.00)	50 et 10 p. c.
Boulons à voitures carrés (\$2.40)	60 et 10 p. c.
Boulons à voitures (\$1.00): grandeurs, ¾ et moindres, 70 p. c.; 7-16 et au-dessus	60 p. c.
Boulons à machine, 3-8 pce et au-dessus	60, 10 et 10 p. c.
Boulons à machine, 7-16 pce et au-dessus	60 p. c.
Boulons à lisse, 3-8 et plus petits, 60 et 10 p. c.	
Boulons à lisse, 7-16 et plus gros, 55 et 5 p. c.	
Boulons à charrue, 50 et 10 p. c.	

Noix par boîtes de 100 lbs.

Nous cotons:

Noix carrées	4 1-4c. la lb. de la liste.
Noix hexagones, 4 1-2c. la lb. de la liste.	
Pour moins d'une boîte de 100 lbs, les prix sont à augmenter de 1-2c. par lb.	

# ARTICLES DE SPORT

EN TOUS GENRES

PÊCHE, CHASSE.

Quincaillerie, Ferronnerie,  
Plomberie.

MM. les Architectes et Entrepreneurs de constructions ont intérêt à venir examiner notre stock et à comparer nos prix : comme nous traitons par grosses quantités, nous obtenons des prix qui nous permettent de coter avantageusement pour l'acheteur. . . . .

## OUTILS

Pour tous les corps de métiers  
Tout ce qui se fait de plus perfectionné  
et de plus pratique.

**Larivière**  
INCORPORÉ

911, Boulevard St-Laurent, Coin Ave. des Pins Montréal.

## Il économise l'Argent

EN TOUS POINTS

Voilà ce que fait l'épicier progressif qui vend toujours l'article véritable et gagne ainsi la confiance de ses clients. Il n'y a pas de succédané de

# SNAP

## Le Nettoyeur de Mains.

Aucune imitation à bon marché ou inférieure ne peut le remplacer, accomplir ce qu'il fait, ni donner le confort et la satisfaction que cet article pur et de bon aloi peut procurer à la personne qui s'en sert.

Donnez un ordre  
à votre fournisseur.



— THE —  
**SNAP COMPANY**

LIMITED

MONTREAL - CANADA.

# 61 $\frac{1}{2}$ c. dans la piastre

Sur les prix de manufacture

☞ C'EST CE QUE NOUS AVONS PAYÉ À LA ☜

**VENTE À L'ENCAN DU STOCK  
ENTIER DE DAVID MADORE**

Les marchands, en apprenant ce fait, sauront pourquoi nous vendons, à des prix déflant toute concurrence, toutes les marchandises du commerce de Ferronnerie, Quincaillerie, Peintures, etc., etc.

LEUR VISITE EST RESPECTUEUSEMENT SOLLICITÉE.

# Cie de Ferronnerie Letang, Ltee, Montreal

**Broches à clôtures**

Bonne demande.

Le prix de la broche ondulée No 9, est coté \$2.95 pour quantité de moins d'un char et \$2.90 pour lot de char. On alloue 20c. de fret par 100 lbs, pour moins d'un char et pour lot de char.

Le prix de la broche barbelée est actuellement de \$2.55 les 100 livres à Montréal.

**Crampes à clôtures**

Fer poli . . . . .	\$2.50
Fer galvanisé . . . . .	2.75

**Broche pour poulailleurs**

L'escompte sur les carreaux de 2 pouces qui était de 60 et 5 p. c., est maintenant de 60 et 2 1-2 p. c., et celui sur les autres grandeurs de 40 et 10 p. c.

**Broche galvanisée, etc.**

Nous cotons:

Acier fin du No 17 au No 34, 25 pour cent sur la liste.

Cuivre jaune . . . . .	37½ p. c.
Copper (cuivre rouge) . . . . .	37½ p. c.

**Broche galvanisée:**

No 5 . . . . .	les 100 lbs	3.95
No 6 à 8 . . . . .	les 100 lbs	3.40
No 9 . . . . .	les 100 lbs	2.90
No 10 . . . . .	les 100 lbs	3.45
No 11 . . . . .	les 100 lbs	3.50
No 12 . . . . .	les 100 lbs	3.05
No 13 . . . . .	les 100 lbs	3.15
No 14 . . . . .	les 100 lbs	4.00
No 15 . . . . .	les 100 lbs	4.20
No 16 . . . . .	les 100 lbs	4.45

**Poli Brûlé:**

No 0 à 9 . . . . .	les 100 lbs	2.30
No 10 . . . . .	les 100 lbs	2.36
No 11 . . . . .	les 100 lbs	2.42
No 12 . . . . .	les 100 lbs	2.60
No 13 . . . . .	les 100 lbs	2.70
No 14 . . . . .	les 100 lbs	2.80
No 15 . . . . .	les 100 lbs	2.85
No 16 . . . . .	les 100 lbs	3.00
Brûlé, p. tuyaux . . . . .	100 lbs No 18	3.85
Brûlé, p. tuyaux . . . . .	100 lbs No 19	4.70
Extra pour broche huilée, 10c p. 100 lbs.		

**Broche à foin**

Nous cotons:

No 13, \$2.60; No 14, \$2.70 et No 15, \$2.85. Broche à foin en acier coupée de longueur, escompte 25 p. c. sur la liste.

**Broche moustiquaire**

Bonne demande.

Nous cotons: \$1.72 1-2 par rouleaux de 100 pieds et \$1.77 1-2 par rouleaux de 50 pieds.

**Câbles en fil d'acier**

6 brins, 19 fils.

Prix fermes.

3-8 pouce de diamètre . . . . .	100 pieds	3.50
1-2 pouce de diamètre . . . . .	100 pieds	5.00
5-8 pouce de diamètre . . . . .	100 pieds	6.50
3-4 pouce de diamètre . . . . .	100 pieds	8.25
7-8 pouce de diamètre . . . . .	100 pieds	10.75
1 pouce de diamètre . . . . .	100 pieds	12.00

**Broquettes**

Pour boîtes à fraises . . . . .	75 et 12½ p.c.
Pour boîtes à fromage . . . . .	85 et 10 p.c.
A valises . . . . .	80 et 12½ p.c.
A tapis, bleues . . . . .	80 p.c.
A tapis, étamées . . . . .	80 et 15 p.c.
A tapis, en barils . . . . .	40 p.c.
Coupées bleues, en doz. . . . .	75 et 12½ p.c.
Coupées bleues, en 1-4 pesanteur . . . . .	60 p.c.
Sweeden, coupées, bleues et ornées, en doz. . . . .	75 p.c.
Sweeden, coupées, bleues et ornées, en vrac. . . . .	80 et 20 p.c.

A chaussures, en doz. . . . . 50 p.c.  
A chaussures, en pqts 1 lb. 60 et 10 p.c.

**Clous de broche**

Bonne demande.

Nous cotons: \$2.25 prix de base, f.o.b.

**Clous coupés**

Bonne demande.

Nous cotons: prix de base, \$2.30 f.o.b. Montréal.

**Clous à cheval**

Nous cotons par 100 lbs.: No 7, \$26; No 8, \$23.00; No 9, \$22.00; No 10, \$20; avec escompte de 55 p.c. pour la première qualité et de 57 1-2 p.c. pour la 2e qualité. Ajouter 1-2c net extra pour boîtes de 1 livre.

**Clous à cheval "Peerless"**

Longueur	Par lb.	Par bte
No 3 1 9-16 pouce. . . . .	0.60	15.00
No 4 1 3-4 pouce. . . . .	0.28	7.00
No 5 1 15-16 pouce. . . . .	0.15	3.75
No 6 2 1-8 pouces. . . . .	0.14	3.50
No 7 2 516 pouces. . . . .	0.13	3.25
No 8 2 1-2 pouces. . . . .	0.13	3.25



Un épervier! Prenez votre fusil s'écrie-t-on, quand l'épervier est peut-être à ce moment hors d'atteinte. Mais vous pouvez surprendre même l'épervier, et l'atteindre sûrement, si votre fusil est chargé avec la *Munition Dominion*. Elle est *garantie infatigable* et meilleur marché, parce qu'elle est fabriquée au Canada. Dominion Cartridge Co., Ltd., Montréal.

**MUNITION**  
Améliorée et Eprouvée  
**DOMINION** 3

**TOUS LES MARCHANDS DE GROS ONT NOTRE MUNITION EN STOCK**

No 9 2 11-16 pouces . . . . .	0.12	3.00
No 10 2 7-8 pouces . . . . .	0.12	3.00
No 11 3 pouces. . . . .	0.12	3.00
No 12 3 3-16 pouces. . . . .	0.12	3.00

Escompte aux marchands sur demande.

**Fers à cheval**

Nous cotons f.o.b. à Montréal:

	No 2	No 1
	et plus	et plus
	grand	petit
Fers ordinaires légers et pesants . . . . .	le qrt 3.50	3.75
Fers à neige. . . . .	le qrt 3.75	4.00
New Light Pattern . . . . .	le qrt 4.00	4.25
Featherweight Nos 0 à 4. . . . .		5.50
Fers "Toe weight" No 1 à 4 . . . . .		6.75
Fers assortis de plus d'une grandeur au baril 10c. à 25c extra par baril.		
Neverslip en fer. . . . .	100 lbs	9.00
Neverslip en acier. . . . .	100 lbs	12.00

Ces prix concernent tous les numéros à partir du No 2. Pour les Nos 0 et 1, les prix sont plus élevés de 25c., soit \$9.25 pour les fers

neverslip en fer, et \$12.25 pour les fers neverslip en acier.

Neverslip crampons 5-16, le cent . . . . .	2.10
Neverslip crampons 3-8 le cent . . . . .	2.40
Neverslip crampons 7-16, le cent . . . . .	2.60
Neverslip crampons 1-2, le cent . . . . .	2.90
Neverslip crampons 9-16, le cent . . . . .	3.20
Neverslip crampons 5-8, le cent . . . . .	3.80

**Chaines en fer**

On cote par 100 lbs.	
3-16 No 6. . . . .	10.00
3-16 exact 5. . . . .	8.50
3-16 Full 4. . . . .	7.00
1-4 exact 3. . . . .	6.50
1-4. . . . .	6.50
5-16. . . . .	4.40
3-8. . . . .	3.90
7-16. . . . .	3.80
1-2. . . . .	3.70
9-16. . . . .	3.60
5-8. . . . .	3.40
3-4. . . . .	3.30
1 . . . . .	3.30
7-8 . . . . .	3.30

Jack Chain en acier, simple et double . . . . . est. 40 p.c.

Jack Chain en cuivre, simple et double. . . . . esc. 50 p.c.

Chaines à vache. . . . . esc. 40 p.c.  
Chaines fermant en dehors .esc. 65 p.c.  
Ferrements de chaîne à vache .esc. 35 p.c.

A diminuer 1-4c de la liste pour les détailliers.

**Scies à machinerie**

Nous cotons: \$2.10 les 100 livres.

**Vis à bois**

Nous cotons les escomptes suivants sur la liste:

Tête place, acier. . . . .	85 et 10 p.c.
Tête ronde, acier. . . . .	80 et 10 p.c.
Tête plate, cuivre. . . . .	75 et 10 p.c.
Tête ronde, cuivre. . . . .	70 et 10 p.c.
Tête plate, bronze . . . . .	70 et 10 p.c.
Tête ronde, bronze. . . . .	65 et 10 p.c.

**Vis à machine**

Têtes plates, 25 p.c. de la liste.

**Rivets et Palatres**

Nous cotons:  
Rivets en fer, noirs et étamés, 60, 10 et 10 p.c.  
Palatres cuivre, 20 p.c.  
Extra 1c. par lb. sur rivets en fer en boîtes carton 1-2 lb.  
Rivets en cuivre 35 et 12 1-2 p.c. et en boîtes de carton, 1c. extra par lb.

**Fanaux**

Nous cotons:	
Cold Blast No 2. . . . .	doz. 6.75
Wright No 3. . . . .	doz. 8.50
Ordinaires. . . . .	doz. 4.75
Dashboard C. B. . . . .	doz. 9.00
No 0. . . . .	doz. 5.75

Peints, 50c extra par doz.

**Tordeuses à linge**

Bonne demande.	
Nous cotons:	
Royal Canadian. . . . .	doz. \$33.75
Colonial. . . . .	doz. 38.75
Safety. . . . .	doz. 40.50
E. Z. E. . . . .	doz. 38.00
Rapid . . . . .	doz. 33.00
Paragon. . . . .	doz. 38.25
Bicycle. . . . .	doz. 43.25

**Munitions**

**Cartouches Dominion**  
Cartouches Rim Fire et Caps C. B. Esc. 50 et 2 1-2 p. c.  
Caps B. B. Esc. 50, 10 et 2 1-2 p. c.

# Toles Canada

"CANADA CROWN"—demi-polies.

"DOMINION CROWN"—entièrement polies.

Demandez à votre marchand de gros ces marques Standard.

**A. C. LESLIE & CO.**  
MONTREAL. LIMITED

# Fournitures de Feutre et de Papier

LAISSEZ-NOUS VOUS COTER DES PRIX  
POUR N'IMPORTE QUELLE QUANTITÉ de

Toitures Coudronnées (Roofing) prêtes à poser, 2 et 3 plis  
Papiers de Construction, Feutre à doubler et à Tapisser  
Produits de Coudron, Papier à Tapisser et à Imprimer  
Papier d'Emballage Brun et Manille.

NOTE:—Nous sommes les fabricants du Feutre Goudronné "Black Diamond."

**Alex. McArthur & Co.**

82 Rue McGill, Montréal. Limited.

MANUFACTURE DE FEUTRES POUR TOITURES: Rue du Havre et Logan.  
OULIN A PAPIER, Joliette, Qué.

# Le Marchand Particulier

avec lequel nous désirons venir en contact cette fois-ci est l'homme fatigué de tenir la sorte de peintures et de vernis qui ne paie pas la location des tablettes—la sorte qui prend la poussière, que personne ne demande jamais deux fois, et que peu de personnes demandent même une fois. Il y a du nouveau pour ce marchand dans le pouvoir de vente de **FLOORGLAZE** (le roi des émaux à plancher de couleur solide), de **GRANITINE** (le fini pour plancher qui dure d'une manière étonnante) et de quelques autres lignes **M L** de marchandises qui se vendent bien.

Si vous êtes ce marchand, il vous sera profitable de nous poser des questions aujourd'hui même, ou de vous procurer chez votre fournisseur des boîtes-échantillons et des cartes en couleur. Il n'est rien de tel que de voir les marchandises. Vous comprendrez mieux pourquoi elles se vendent bien.



**IMPERIAL**

# Des Milliers de Machines à Laver "PURITAN"

ont été vendues pendant les quelques dernières années, et plus la machine "PURITAN" devient connue, plus active est la demande pour elle.

Voici quelques-unes des caractéristiques de la machine "PURITAN":

"Fonctionnement uniforme, facile, dû au lourd volant, et à l'engrenage et aux coussinets à cylindre.

"Lavage rapide, dû à ce que la lessiveuse de la machine "PURITAN" fait pleinement  $\frac{3}{4}$  de révolution à chaque tour de la poignée, faisant deux fois autant de frottage effectif que les autres machines à  $\frac{1}{2}$  révolution.

"Ouverture facile, due à l'emploi d'un ressort à boudin, qui contrebalance le poids du couvercle et de l'engrenage.

De tels avantages rendent facile la vente de la machine "PURITAN."

**DAVID MAXWELL & SONS, St. Mary's, Ont.**

Agence à Montréal: 446-448 RUE ST-PAUL



# SCIES MAPLE LEAF

Le Canada tient la tête dans la fabrication des scies de haute qualité.



Manufacturées par **The Maple Leaf Saw Works**  
**SHURLY & DIETRICH, Propriétaires, Galt, Ont.**

NOS Scies sont trempées au moyen d'un procédé secret. Nous garantissons que ce sont les Scies les mieux trempées qui existent au monde. Comme fini, elles ne sont inférieures à aucune autre et elles sont parfaitement aiguisées. Nous demandons un essai qui prouve nos prétentions. Satisfaction garantie.



Cartouches à percussion centrale pour pistolet. Esc. 25 et 2 1-2 p. c.  
 Cartouches à percussion centrale, fusil de chasse et fusil de guerre. Esc. 10 et 10 p. c.  
 Cartouches à plomb, en laiton. Esc., 45 et 12 1-2 p. c.  
 Primers. Esc. 10 et 2 1-2 p. c.  
 Cartouches à plomb même escompte que les cartouches à balle.

**Cartouches chargées**

Crown, poudre noire. Esc. 18 p. c.  
 Sovereign. Bulk sans fumée. Esc. 35 p. c.  
 Regal. Bulk ou Dense, sans fumée. Esc. 35 p. c.  
 Imperial. Dense, sans-fumée. Esc. 35 p. c.

**Cartouches vides**

Crown, Sovereign, Regal ou Imperial. Esc. 18 p. c.  
 F. O. B. à tout point de distribution à l'Est du Manitoba.  
 Conditions: Net, quatre-vingt-dix jours, 2 p. c. d'escompte pour paiement en trente jours.

**Cartouches Américaines**

Cartouches, R. F. le mille, à plomb et à balle, 30 et 5 p. c.  
 Cartouches chargées, esc. 20 p. c. sur la liste.  
 Cartouches vides, 10 p. c. d'avance sur la liste.  
 Cartouches C. F. Sporting, avance 10 p. c. sur la liste.  
 Cartouches C. F. à balle et à plomb. Prix net sur la liste.  
 Caps B. B., le mille, \$2.00.  
 Caps à cartouches, Nos. 1, 1 1-2, 2, 2 1-2, le mille, \$2.05.  
 C. F. Sporting, ajouter 5 p. c. à la liste.

**Poudre**

Nous cotons:  
 S. S. sans fumée, Shot Gun 100 lbs. ou moins. . . . . la lb. 0.85  
 1000 lbs ou plus. . . . . la lb. 0.80 net 30 jours.

**Plomb de chasse**

Nous cotons:  
 Ordinaire. . . . . 100 lbs 7.50  
 Chilled. . . . . 100 lbs 7.90  
 Buck and Seal. . . . . 100 lbs 8.30  
 Ball. . . . . 100 lbs 8.70  
 L'escompte est de 25 pour cent sur la liste.

**METAUX****Antimoine**

Marché ferme et prix sans changement.  
 Nous cotons de \$8.50 à \$9 les 100 lbs.

**Fontes**

Forte demande et prix fermes.  
 Carron No 1. . . . . 0.00 22.50  
 Carron Spécial. . . . . 0.00 20.75  
 Carron Soft. . . . . 0.00 19.50  
 Clarence No 3. . . . . 16.75 17.00  
 Middlesboro No 3. . . . . 16.50 16.75  
 Summerlee No 1. . . . . 18.75 19.00  
 Summerlee No 2. . . . . 18.25 18.50

**Fer en barre**

Bonne demande.  
 Nous cotons:  
 Fer, marchand, base 100 lbs. 1.90 1.95  
 Fer forgé . . . base 100 lbs. 2.05 2.10  
 Fer fini. . . . base 100 lbs. 2.15 2.20  
 Fer pour fers à cheval . . . . base 100 lbs. 2.15 2.20  
 Feuillard mince 1½ à 2 pcs, base 3.10  
 Feuillard épais No 10 base. . . . 2.00

**Acier en barre**

Bonne demande.  
 Nous cotons net, 30 jours.  
 Acier doux . . . base 100 lbs. 1.95 2.00  
 Acier à rivets . base 100 lbs. 2.05 2.10

Acier à lisse . base 100 lbs. 1.95 2.00  
 Acier à bandage, base 100 lbs. 2.00 2.05  
 Acier à machine, base 100 lbs. 2.10 2.20  
 Acier à pince . base 100 lbs. 2.45 2.50  
 Acier à ressorts, base 100 lbs. 2.70 2.95

**Cuivre en lingots**

Prix très fermes et sans changement.  
 Nous cotons de \$14.50 à \$14.75. Le cuivre en feuilles est coté à 30 cents.

**Etain en lingots**

Marché très fort et prix plus élevés de 1c. par rapport à nos cotes précédentes.  
 Nous cotons de 33 1-2 à 34c.

**Plomb en lingots**

Marché un peu plus faible et prix plus bas de 5c. par rapport à nos cotes de la semaine dernière.  
 Nous cotons: \$3.55 à \$3.60.

**Zinc en lingots**

Forte demande.  
 Nous cotons de \$5.50 à \$5.75 les 100 livres.

**HUILES, PEINTURES ET VITRERIE****Huile de lin**

Forte demande et prix très fermes.  
 Nous cotons au gallon, prix nets: huile bouillie, 66c. de 1 à 4 barils et 65c. pour 5 à 9 barils; huile crue 63c. de 1 à 4 barils et 62c. pour 5 à 9 barils.

**Essence de térébenthine**

Forte demande et prix très fermes.  
 Nous cotons, net 30 jours: au gallon, pour un baril, 58c.; de 2 barils à 4 barils 57c.; et pour quantité moindre de 1 baril, 63 cents.

**Huile de loup-marin**

Nous cotons au gallon:  
 Huile extra raffinée . . . . . 60c

**Blanc de plomb**

Forte demande.  
 Nous cotons:  
 Blanc de plomb pur . . . . . 5.85 6.10  
 Blanc de plomb No 2 . . . . . 5.35 5.60  
 Blanc de plomb No 3. . . . . 0.00 5.35  
 Blanc de plomb No 4 . . . . . 4.85 5.10

**Pitch**

Les prix sont sans changement.  
 Goudron dur . . . . . 100 lbs. 0.65

**Peintures préparées**

Nous cotons:  
 Gallon . . . . . 1.15 1.25  
 Demi-gallon . . . . . 1.20 1.30  
 Quart de gallon . . . . . 1.25 1.35  
 En boîtes de 1 lb. . . . . 0.08½ 0.09½

**Verres à Vitres**

Nous cotons sans changement: Star, au-dessous de 26 pouces uni: 50 pieds, \$1.70; 100 pieds, \$3.20; 26 à 40, 50 pieds, \$1.80; 100 pieds, \$3.40; 41 à 50, 100 pieds, \$3.85; 51 à 60, 100 pieds, \$4.10; 61 à 70, 100 pieds, \$4.35; 71 à 80, 100 pieds, \$4.85.  
 Double Diamond, 100 pieds: 0 à 25, \$6.75; 26 à 40, \$7.25; 41 à 50, \$8.75; 51 à 60, \$10.00; 61 à 70, \$11.50; 71 à 80, \$12.50; 81 à 85, \$14.00; 86 à 90, \$16.50; 91 à 95, \$18.00. Escompte, 33 1-3 p. c.  
 Sur Diamond, escompte 20 p. c.

**Vert de Paris**

Bonne demande.  
 Nous cotons: Anglais Canadien  
 Barils à pétrole . . . . . 0.19½ 0.19½  
 Drums de 50 et 100 lbs. . . . . 0.20 0.20  
 Drums de 25 lbs. . . . . 0.20½ 0.20½  
 Boîtes papier, 1 lb. . . . . 0.21 0.21  
 Boîtes fer-blanc, 1 lb. . . . . 0.22 0.22  
 Boîtes papier, 1-2 lb. . . . . 0.23 0.23  
 Boîtes fer-blanc, 1-2 lb. . . . . 0.24 0.24

**Briques réfractaires, etc.**

On cote les briques réfractaires anglaises \$17.00 à \$21.00; les briques écossaises, de \$27.00 à \$30.00; les briques américaines, de \$23.00 à \$35.00.

**Ciment**

Nous cotons par baril: ciment Portland canadien, \$1.70 à \$1.75; ciment anglais, \$2.00 à \$2.05; ciment belge, \$1.60 à \$1.90.

**Câbles et cordages**

Bonne demande.  
 Nous cotons:  
 Best Manilla . . . . . base lb. 0.00 0.11  
 British Manilla . . . . . base lb. 0.00 0.09½  
 Sisal . . . . . base lb. 0.00 0.03  
 Lath yarn simple . . . . . base lb. 0.00 0.10  
 Lath yarn double . . . . . base lb. 0.00 0.10½  
 Jute. . . . . base lb. 0.00 0.10½  
 Coton . . . . . base lb. 0.00 0.18½  
 Cordes à chassiss. . . . . base lb. 0.00 0.30

**Ficelle d'engravage**

Bonne demande.  
 Manilla, 650 pieds . . . . . lb. 0.10½  
 Manilla, 600 pieds . . . . . lb. 0.09  
 Manilla, 550 pieds . . . . . lb. 0.08½  
 Sisal, 500 pieds . . . . . lb. 0.07½

Par 5 tonnes, 1-8c. de moins. Par lot de char, 1-4c. de moins.

**Papiers de Construction**

Nous cotons:  
 Jaune et noir pesant . . . . . 1.75 1.87½  
 Jaune ordinaire, le rouleau . . . . . 0.00 0.32  
 Noir ordinaire, le rouleau . . . . . 0.00 0.40  
 Goudronné, les 100 lbs. . . . . 1.75 1.87½  
 Papier à tapis, les 100 lbs. . . . . 0.00 2.75  
 Papier à cou, roul., 2 plis . . . . . 0.75 0.85  
 Papier à cou., roul., 3 plis . . . . . 0.95 1.05  
 Papier surprise, roul., 15 lbs. . . . . 0.00 0.50

**FERRAILLES**

La demande est plus active.  
 La lb.  
 Cuivre fort . . . . . 0.00 0.11  
 Cuivre mince ou fonds en culvre . . . . . 0.00 0.10  
 Laiton rouge fort . . . . . 0.00 0.10  
 Laiton jaune fort . . . . . 0.00 0.08  
 Laiton mince . . . . . 0.00 0.06½  
 Plomb . . . . . 0.02½ 0.02½  
 Zinc . . . . . 0.00 0.03  
 La tonne  
 Fer forgé No 1 . . . . . 0.00 11.00  
 Fer forgé No 2 . . . . . 0.00 0.00  
 Fer fondu et débris de machines No 1 . . . . . 0.00 14.50  
 Plaques de poêles . . . . . 0.00 11.50  
 Fontes et aciers malléables . . . . . 0.00 9.00  
 La lb.  
 Vieilles claques . . . . . 0.00 0.07½

Quand vous voyez la marque "Comet" de Gilbertson sur une tôle galvanisée, soyez assurés que vous avez devant vous une tôle parfaitement galvanisée, se travaillant facilement, plate et très souple. C'est la tôle que le marchand devrait vendre à cause du prix et de la qualité, car en donnant satisfaction à votre client, vous l'obligez à revenir chez vous.

JOURNAL DE LA JEUNESSE.—Sommaire de la 1904e livraison (29 mai 1909.)  
 —Le dernier des Castels-Magnac, par H. de Charlieu.—Un problème ambitieux, par Daniel Bellet.—Animaux bizarres, Armandillos et Tatous, par P. Vincent. — Les Etapes de l'Art monumental en France, par Anthyme Saint-Paul.—Tarigagasse, par Marc Le Goupils.—Un Empereur de trois ans, par Et. Leroux.  
 Abonnements.—France: Un an, 20 fr. Six mois, 10 fr.—Union Postale: Un an, 22 fr. Six mois, 11 fr.—Le numéro: 40 centimes.—Hachette et Cie, boulevard Saint-Germain, 79, Paris.

# Articles Spéciaux.

## Surface Chêne.

A PRIX QUI PLAISENT.

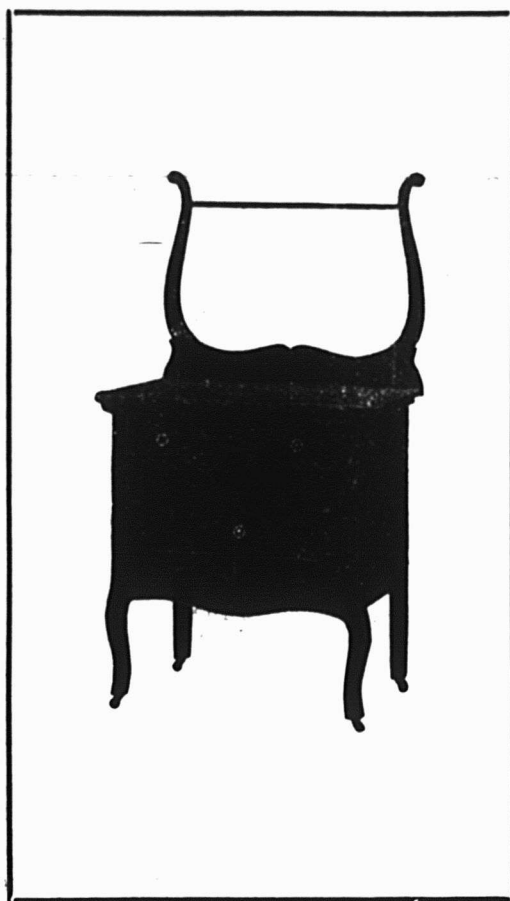
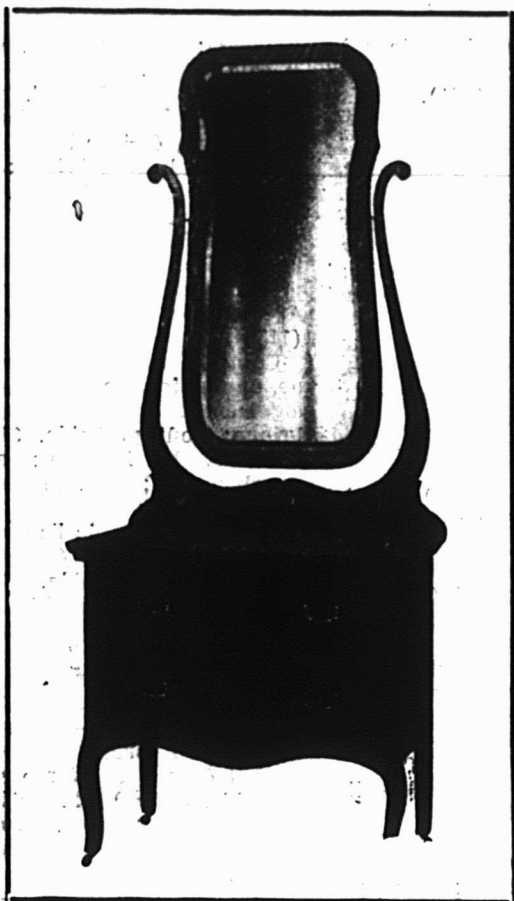

Nos facilités sont sans égales pour la production de meubles à bon marché et de qualité moyenne, en modèles qui attirent les clients et développent le commerce.  Procurez-vous NOTRE NOUVEAU CATALOGUE.....

## The Victoriaville Furniture Co.

VICTORIAVILLE, QUÉ.



## NOTES

MM. Macduff & Lemieux, architectes, ont accordé à Mills & Cole, le contrat général pour une résidence que M. W. A. Snowdon fera ériger à Ste-Rose.

MM. Macduff & Lemieux, architecte, demandent des soumissions pour une maison formant 3 magasins et 2 logements, ainsi qu'une écurie que M. Léandre Ethier fera ériger au coin des rues Bernard et Esplanade.

MM. Macduff & Lemieux, architectes, préparent les plans et devis pour 12 logements, que M. J. W. Gingras fera ériger au coin des rues St-Germain et Ontario.

MM. Macduff & Lemieux, architectes, demandent des soumissions pour le système de chauffage à la manufacture Tooke Bros. à Lachine.

## Permis de construire à Montréal

Rue Notre-Dame, près de la rue Vinet, une manufacture, 123.5 de front x 36, à un étage, en fer et ciment; coût probable, \$3,000. Propriétaires, Montréal Rolling Mills Co. (1110).

Rue Ste-Hélène, No 4, modifications à une maison; coût probable, \$4,000. Propriétaire, John A. Robertson; architectes, Brown & Vallance; entrepreneurs, Bonnell Bros. (1111).

Rue Stadacona, près de la rue Chambly, un hangar formant un logement, 20 x 20, à un étage, en bois et brique; coût probable, \$100. Propriétaire, Marcel Millet (1112).

Ave Coloniale, No 610, près de la rue Marie-Anne, une maison formant 3 logements, 38 x 40, à 2 étages, en bois et brique pressée; coût probable, \$3,500. Propriétaire, Frk. Vézeau; entrepreneur, Raoul Urbain (1113).

Rue St-Laurent, No 577, modifications à une maison; coût probable, \$100. Propriétaire, J. M. Guerin (1114).

Rue Jardin, No 9, modifications à une maison; coût probable, \$25. Propriétaire, Zéph. Surprenant (1115).

Rue St-Hubert, No 1465, modifications à une maison; coût probable, \$50. Propriétaire, Jos. Beane (1116).

Rue Amherst, près de la rue Ste-Catherine, 3 maisons formant 6 logements et 3 magasins, 76 x 50, à 4 étages, en pierre et brique; coût probable, \$10,000. Propriétaire, J. O. Dubois; architecte, S. Frappier (1117 à 1119).

Ave Picard, No 812, quartier Mont-Royal, modifications à une maison; coût probable, \$40. Propriétaire, Herm. Sarasin (1120).

Rue Berri, Nos 758 et 760, modifications à une maison; coût probable, \$125. Propriétaire, J. A. B. Major (1121).

Rue Sanguinet, près de la rue De Montigny, un hangar, 30 x 11, à 2 étages, en bois et tôle; coût probable, \$700. Propriétaire, L. J. Bérard (1122).

Rue Murray, Nos 161 à 167, modifications à une maison; coût probable, \$400. Propriétaire, L. Holstein (1123).

Rue Bréboeuf, près de l'avenue Laurier, une maison formant un logement, 10 x 25, à 2 étages, en bois et brique; coût probable, \$500. Propriétaire, Marie E. Faveur (1124).

Rue St-Hubert, près de la rue Ontario,

2 hangars, 8 x 36 chacun, à 2 étages, en bois et brique; coût probable, \$320. Propriétaire, C. A. de Lamirande, ds-qual. (1125 et 1126).

Rue Wellington, près de la rue Dublin, un entrepôt à glace, 30 x 60, à un étage, en bois et tôle; coût probable, \$2,000. Propriétaire, J. T. Ewart; architectes, Peden & McLaren; entrepreneurs, Reid McGregor & Reid (1127).

Rue Frontenac, près de la rue Ontario, un hangar, 16 x 30, à 2 étages, en bois et tôle; coût probable, \$200. Propriétaire, A. D. Bédard (1128).

Rue Marquette, quartier St-Denis, 1 maison formant un logement, 26 x 15, à un étage, en bois et brique; coût probable, \$250. Propriétaire, R. Mendelmen (1129).

Rue Parthenais, près de la rue Sherbrooke, une maison formant un logement, 23 x 25, à un étage, en bois et brique; coût probable, \$800. Propriétaire, Ollvine Desjardins (1130).

Rue Cherrier, No 142, modifications à une maison; coût probable, \$1,000. Propriétaire, M<sup>de</sup> A. Mercure (1131).

Rue Doillon, quartier St-Denis, une maison formant un logement, 20 x 56, à 2 étages, en bois et brique; coût probable, \$1,500. Propriétaire, Fred. Haigh (1132).

Ave Christophe Colomb, près de la rue Bienville, un bureau et une écurie, 20 x 40, à un étage, en bois, brique et tôle; coût probable, \$150. Propriétaire, Pierre Lauzon (1133).

Rue St-Hubert, près de la rue Roy, une maison formant 3 logements, 30.6 x 80.6, à 3 étages, en bois et brique pressée; coût probable, \$12,000. Propriétaire, Léon Dozois; entrepreneur, Lebel & Forgues (1134).

Rue Peel, No 360, une serre, 60 x 14, à un étage, en pierre et brique; coût probable, \$3,000. Propriétaire, Jas. Ross; entrepreneurs, Reid McGregor & Reid; architectes, Edw. & W. Maxwell (1135).

Rue Notre-Dame, près de la rue Ste-Elizabeth du Portugal, une école, 106.6 x 56, à 2 étages, en brique; coût probable, \$33,000. Propriétaires, Commission Scolaire de St-Henri; architecte, Rémi Charbonneau; entrepreneur, P. Deslauriers (1136).

Rue St-Jacques, près de la rue Ste-Elizabeth du Portugal, modifications à une école; coût probable, \$8,000. Propriétaires, Commission Scolaire de St-Henri; architecte, Rémi Charbonneau; entrepreneur, R. Laberge (1137).

Rue Reading, No 60, modifications à 1 maison; coût probable, \$1,600. Propriétaire, C. Allard; entrepreneur, O. Legault (1138).

Rue Albani, No 832, quartier Mont-Royal, modifications à une maison; coût probable, \$250. Propriétaire, Jos. Goyer (1139).

Rue Latour, No 58, un hangar, 20 x 48, à 2 étages, en bois et brique; coût probable, \$600. Propriétaires, Geo. W. Reed & Co. (1140).

Rue Soulanges, près de la rue du Grand Trunk, 2 maisons formant 5 logements, 48 x 60, à 3 étages, en bois et brique; coût probable, \$7,200. Propriétaire, Adol. Benoit; architecte, S. Frappier; entrepreneur, Victor St-André (1141 et 1142).

Rue Berri, arrière No 182, un garage pour automobile, 45 x 35, à 2 étages, en brique; coût probable, \$900. Propriétaire, Clara Galibert, épouse du Dr Fleury; entrepreneur, P. Goudron (1143).

Rue Lafontaine, près de l'avenue Papineau, une salle d'attente, 44 x 40, à un étage, en brique; coût probable, \$4,000. Propriétaires, Mount Royal Cemetery Co.; entrepreneur, G. W. T. Nicholson;

architectes, Hutchison, Wood & Mills (1144).

Ave Christophe Colomb, près de la rue Comte, 3 maisons formant 9 logements, 50 x 40, à 3 étages, en bois et brique pressée; coût probable, \$6,000. Propriétaire, L. F. Richer (1145 à 1147).

Rue Dorchester Est, No 191, un entrepôt et un magasin, 68 x 50, à 3 étages, en pierre et brique; coût probable, \$10,000. Propriétaires, Mount Royal Color & Varnish Co.; entrepreneur, J. O. Guilmont (1148).

Rue Wolfe, No 536, modifications à une maison; coût probable, \$20. Propriétaire, J. L. Forest (1149).

Rue Chambly, près de la rue Ontario, un hangar, 30 x 24, à un étage, en bois et tôle; coût probable, \$900. Propriétaire, J. Richard (1150).

Rue Harmony, près de la rue Prince-George, une maison formant 2 logements, 28 x 21, à 2 étages, en bois et brique; coût probable, \$1,450. Propriétaire, Thos. Lapierre; entrepreneurs, Michel Bourdon & Fils (1151).

Chemin Côte St-Paul, près de la rue Ste-Marie, une maison formant un logement et un étal de boucher, 24 x 31, à 2 étages, en bois et brique; coût probable, \$2,000. Propriétaire, C. Ed. Ménard (1152).

Rue St-Denis, No 568, modifications à une maison; coût probable, \$1,000. Propriétaire, L. E. Desmarais; architecte, G. A. Monette; entrepreneur, M. Simard (1153).

Coin des rues du Couvent et St-Antoine, une maison formant un magasin et un logement, 23 x 60, à 3 étages, en bois et brique; coût probable, \$4,500. Propriétaire, J. F. Longtin; architecte, R. Charbonneau; entrepreneur, D. Cusson (1154).

Rue Peel, près de l'avenue des Pins, 1 serre, 43 x 40, à 2 étages, en pierre et brique; coût probable, \$6,000. Propriétaire, M. B. Davis; architecte, Robt. Findlay; entrepreneur, Jas. Morison (1155).

Rue Iberville, No 1726, modifications à une maison; coût probable, \$300. Propriétaire, F. Chamberlain (1156).

Rue Bishop, près de la rue Sherbrooke, une maison formant un logement, 26 x 94, à 4 étages, en pierre et brique; coût probable, \$12,000. Propriétaire, E. Alexander; entrepreneurs, Reid McGregor & Reid; architectes, E. & W. S. Maxwell (1157).

## NOUVEAU PHARE D'AUTOMOBILE ALLEMAND

À la suite d'essais du jury qui était chargé d'examiner un concours du Club d'Automobiles Impérial d'Allemagne, de la Société d'automobiles de l'Europe Centrale et de la Société allemande d'Acétylène d'automobiles, la Société anonyme Westfälische Metall-Industrie Akt. Ges. a construit en 1908 un modèle de phare très intéressant.

M. Neuberg a écrit au sujet des premiers phares de cette construction:

Dans le nouveau phare à acétylène, on a, dans le but d'augmenter l'intensité d'éclairage, disposé une lentille plan-convexe derrière le brûleur d'acétylène. Cette lentille est munie du côté convexe d'une couche d'argent formant miroir hyperbolique. On évite toute fêlure de la lentille par un dispositif ingénieux d'amiante qui cercle celle-ci. Au devant du brûleur on

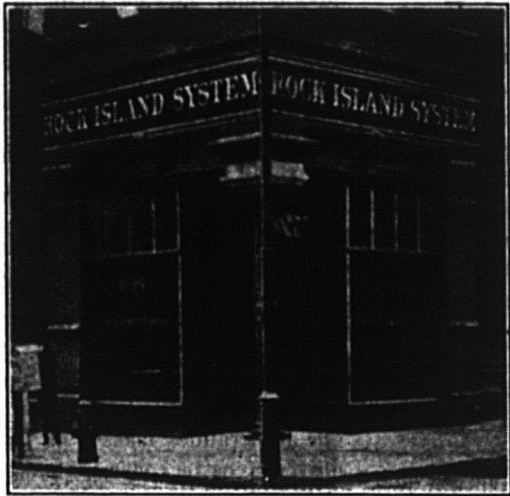

¶ Cette VIGNETTE représente un magasin muni d'enseignes et de lettrage sur les vitrines.  
 ¶ Nous faisons tout en fait d'ENSEIGNES.

Procurez-vous notre Catalogue.

**Denis Advertising Signs,**

LIMITED

150, rue Craig Ouest, MONTRÉAL



**Attaches  
à Vache  
Patentées.**

Ces Attaches à Vache ont subi l'épreuve des années.

Indubitablement les meilleures et les plus fortes sur le marché.

Il vous sera profitable de ne tenir que les meilleures.

Ligne complète de toutes les grandeurs prête pour expédition.

En vente chez tous les Marchands en Gros.

**The B. Greening Wire Co., Ltd.**

Hamilton, Ont.

Montréal, Que.

**Un article de vente rapide**

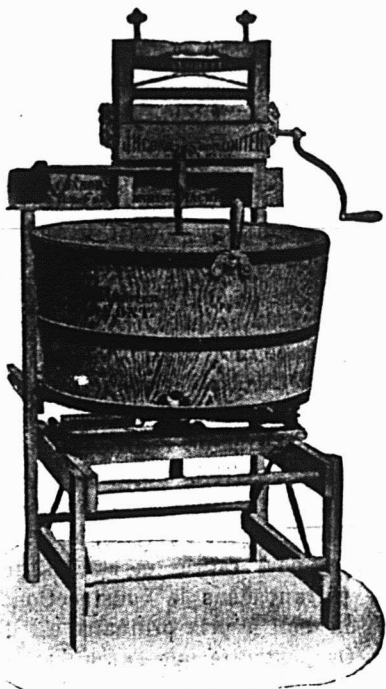

La Machine à Laver Connor à Coussinets à Billes. La plus parfaite de ce genre populaire de Machines à Laver. La cuve oscille sur des coussinets à billes en acier. Contrôlée par des ressorts en acier, qui font la plus grande partie du travail.

Ondulations extra-grosses sur les surfaces de la Planche de Laves.

Ecrivez-nous aujourd'hui pour notre nouveau catalogue français montrant notre ligne complète de Machines à Laver et de Tordeuses.

**J. H. CONNOR & SON, Ltd.**

OTTAWA, CANADA

**GODENDARDS**



**"Silver  
Steel  
Atkins"**

**"Segment Ground"**

Les scies les plus profitables à vendre. Qualité la plus haute. Elles rapportent un profit raisonnable. "Nous vous aidons à les vendre" Écrivez-nous—nous vous dirons comment.

**E. C. ATKINS & CO., Inc.**

Manufacture canadienne à HAMILTON, Ont.  
 Bureau-chef et Manufacture, INDIANAPOLIS, U. S. A.

a disposé une lentille plan-convexe qui est fixée à la monture du verre de protection au moyen de montants et d'un anneau en fils de fer.

Cette disposition a l'avantage de faciliter au chauffeur l'opération du nettoyage. En effet, la partie postérieure portant le miroir creux et la lentille pouvant s'ouvrir à la façon d'une porte ainsi que la monture du verre, le chauffeur chargé du nettoyage peut atteindre tous les points de l'intérieur du phare. Ces deux fermetures sont très solides et faciles à manoeuvrer entre les mains du chauffeur qui peuvent être raidies par le froid ou engourdies par la direction de la voiture durant de longues heures. Le verre et la lentille sont parfaitement fixés; les soudures, les rivets et les vis très bien exécutés. Les prises d'air nécessaires sont aménagées de manière à ce que même un vent très fort ne puisse influencer défavorablement la flamme.

Par suite de la grande distance séparant les lentilles du brûleur, les verres sont à l'abri d'un coup de feu dans le cas même, où un orifice du brûleur s'obstruant, une flamme longue viendrait à se produire. Le phare pèse environ 9.79 livres; le diamètre du verre intérieur est de 8 pouces environ et on a prévu un brûleur double.

On a comparé, à ces phares de nouvelle construction d'autres sans lentille postérieure. L'acétylène a été conduit à la lampe sous une pression de 80 à 83.3mm.; les anciens phares consomment 33 gallons par heure, le phare modèle 1908, 4.4 gallons par heure. Les intensités lumineuses ont été mesurées au photomètre Lummer-Brodhin; les vieux phares avaient une force d'éclairage de 236 bougies seulement, alors que le modèle 1908 accusa 1,500 obugies normales.

En conséquence, on produit avec l'ancien système 15.9 HE par litre de gaz au lieu de 74.6 HE mesurés avec le modèle récent. Il en résulte un avantage énorme du phare à miroir hyperbolique et à lentilles encadrant la flamme.

On a fait avec les phares 1908 des essais pendant un mois; par une nuit absolument noire, on a pu lire sans effort les caractères d'un journal en se tenant à une distance de 360 pieds de la voiture. Inutile de dire que des phares plus puissants ne sont pas nécessaires même pour les voitures les plus rapides.

Ainsi que nous l'avons dit, la partie postérieure portant le miroir creux de la lentille peut être ouverte comme une porte. Cet avantage est essentiel en raison de ce que le chauffeur peut ouvrir ses lampes pendant la marche de la voiture. D'après les mesures photométriques la lampe a une force d'éclairage de 32 HE, sur les côtés de la voiture; le chauffeur a la possibilité de voir aisément l'aiguille indiquant les secondes de la montre. (Der praktische Maschinenkonstrukteur, mai 1909).

## AU SUJET DU BETON

Le journal "Cement Age", de New-York, donne les renseignements suivants sur la construction en béton armé:

Comme le savent tous ceux qui ont été trompés par l'emploi indifférent du mot, le béton est une substance dure, ressemblant à de la pierre, composée, en proportions variées suivant ses usages, d'eau, de pierre cassée ou de gravier, de sable et de ciment. La matière naturelle qui se rapproche le plus du béton est le poudingue, ces masses rondes de cailloux excessivement dures qui forment si souvent les murs des fermes de la Nouvelle-Angleterre.

Brisez le poudingue et vous verrez que c'est une masse de cailloux de diverses grosseurs, à partir de celle d'un grain de sable jusqu'à un pouce environ de diamètre, le tout relié en une masse compacte par quelque substance qui fait l'office de ciment. C'est le béton naturel.

Quand le béton est employé à la construction, on le renforce presque toujours, et c'est dans l'estimation exacte de la grosseur et le placement de l'acier renforçant qu'est la science de la construction en béton armé.

Bien que l'usage du béton remonte à une époque si éloignée que son origine est inconnue, l'utilisation de l'acier comme renforcement du béton est une invention relativement récente. Cette découverte est attribuée à un jardinier français qui conçut l'heureuse idée de placer un renforcement en fil de fer dans ses pots à fleurs coulés en ciment pour les empêcher de se fendre. Il trouva son expérience si heureuse qu'il abandonna son métier de jardinier pour se consacrer à l'étude du béton armé. Beaucoup des premières structures en béton armé furent faites d'après ses plans.

La raison de ce renforcement est facile à comprendre pour un homme qui n'est pas de la partie, quand on sait que le béton, comme le granit, a une force de compression énorme, c'est-à-dire qu'une colonne en béton peut supporter un poids très grand; mais le béton est faible au point de vue de la force de tension. Quand des tiges d'acier sont correctement placées et assujetties dans une poutre en béton, elles supportent les efforts de courbure et le béton supporte tous les efforts de compression.

La raison pour laquelle le béton est un matériel économique de construction, à part le fait qu'il met à l'épreuve du feu l'acier de renforcement, est, ainsi qu'un ingénieur l'a fort bien exprimé, qu'un dollar fournira autant de force de compression avec le béton que deux dollars en fourniront avec l'acier.

Ainsi cette combinaison utilisant le béton économique pour supporter les charges de compression et les tiges d'acier également économiques pour résister aux forces de tension, produit le matériel de

construction le meilleur marché et faisant le meilleur service qu'on ait encore découvert, c'est-à-dire le béton armé.

## MAISONS ET MANUFACTURES EN BETON

La raison pour laquelle la construction des maisons en béton armé est restée en arrière des autres constructions, git dans le fait, dit le journal "Cement Age", que presque toutes les entreprises s'occupant des constructions en béton armé se sont occupées uniquement de la construction de manufactures, entrepôts, etc., parce que les grandes masses de matériaux employés à cette construction et la simplicité de ses autres détails ont contribué à la formation d'une organisation capable d'entreprendre une telle construction, chose bien plus simple que la formation d'une organisation outillée pour la construction des maisons.

Dans une manufacture en béton, par exemple, à peu près 75 pour cent du coût total du travail figurait pour la fabrication et la pose du béton armé. D'autre part, dans la construction d'une maison le coût du béton comparé au coût total de la maison, avec les travaux de plomberie, de chauffage, d'éclairage et de décoration intérieure excède rarement vingt-cinq pour cent de la somme totale.

Les ingénieurs qui s'occupent de la construction en béton pour l'industrie ont énergiquement refusé des contrats pour la construction de maisons à cause de la quantité étonnante des petits détails d'un tel travail. Prenez, par exemple, la construction d'un édifice comme le Bush Terminal Warehouse, à Brooklyn. Une des parties les plus importantes de cette construction, le béton mis à part est formée des cadres et des châssis des fenêtres.

L'ingénieur qui les a imaginées, a étudié les conditions et fait le plan d'une fenêtre qui convenait le mieux à ces conditions. Selon toutes probabilités, l'établissement de ce plan fut l'affaire d'une demi-journée de travail. Tout ce qui restait à faire était d'envoyer au manufacturier le plan multiplié par 1200, nombre des fenêtres de l'édifice.

Comparez cette demi-journée de travail ayant pour résultat le placement d'un ordre de \$15,000 ou \$20,000, au placement d'ordres pour cadres et châssis de fenêtres entrant dans la construction d'une maison dont le prix ordinaire est de \$20,000. On peut dire que l'architecte aura dessiné six ou dix fenêtres de grandeur et de forme différentes pour une telle maison, et il lui faudra un travail de trois ou quatre jours pour le placement d'un ordre de \$400 ou \$500.

Les personnes répondant aux annonceurs voudront bien mentionner qu'elles ont vu leur annonce dans "LE PRIX COURANT."

## NOVA SCOTIA STEEL & COAL CO.

LIMITED.

MANUFACTURIERS DE

ACIER en BARRES MARCHAND, MACHINERIE à ROUES, TRANSMISSIONS en ACIER COMPRIMÉ POLI, TOLES D'ACIER jusqu'à 48 pos de large, RAILS en "T" de 12, 18 et 21 lbs à la verge, ECLISSES, ESSIEUX DE CHARS DE CHEMINS DE FER.

**GROSSES PIÈCES DE FORGE, UNE SPÉCIALITÉ**

FER EN GUEUSE "FERRONA" POUR FONDERIE, "CHARBON OLD SYDNEY."

Acieria, Trenton, N.E. Haute Fourneaux, Ferrona, N.E.  
Mines de Charbon, Sydney Mines, N.E. Mines de Fer, Wabana, Ter'neve.

Bureau Principal: NEW GLASGOW, N.E.

Lorsque vous avez besoin du métal BABBITT, demandez la marque . . .

# KING BABBITT

le meilleur pour tout ouvrage.

MANUFACTURÉ PAR

The Jas Robertson Co., Ltd.

144 rue William

MONTREAL

M. le Quineaillier, ajoutez une Nouvelle Ligne ! Pourquoi ne pas vendre les FAUTEUILS ROULANTS POUR INVALIDES ?

Ces marchandises sont FAITES AU CANADA et représentent quelque chose que chaque marchand peut tenir avec un bon profit. Voici deux lignes désirables :

La gravure de gauche représente un de nos Fauteuils à la Voltaire muni d'appuis de jambes séparés et indépendants ; c'est un des plus populaires sur le marché.

La gravure de droite représente un Fauteuil Roulant avec corps en osier et bois franc les meilleurs et siège canné. Les roues et les parties métalliques sont en acier et fer malléable les meilleurs.

Ecrivez-nous un mot pour notre Catalogue "C."

The Gendron Mfg. Co., Limited

TORONTO, - CANADA

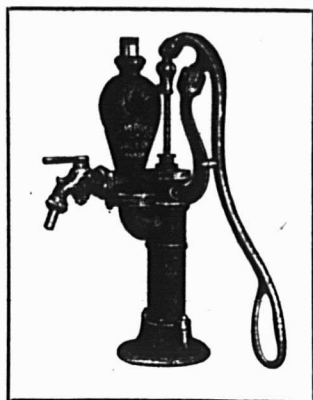
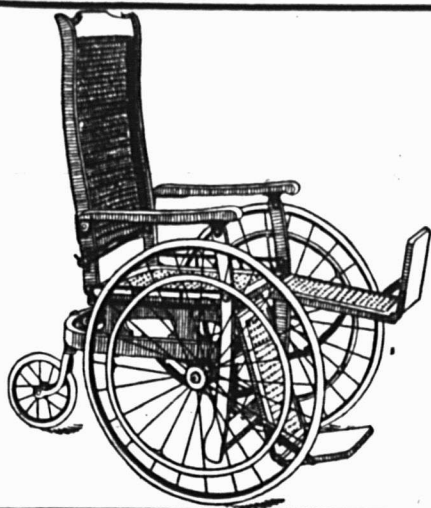

NOUS fabriquons depuis de nombreuses années les Pompes de la sorte qui ne peut pas être surpassée, et nous apprenons chaque jour quelque chose

dont nous désirons vous faire part au sujet de la qualité de nos marchandises.

Les POMPES McDOUGALL sont des Modèles Types, l'ont été et le seront si une attention honnête aux détails reçoit la récompense usuelle.

Rappelez-vous toujours que "ARE-MACDEE" est une garantie de tout ce qu'il y a de meilleur et de plus moderne.

THE R. McDOUGALL CO., Limited

GALT, CANADA

## Nid Métallique Magicien

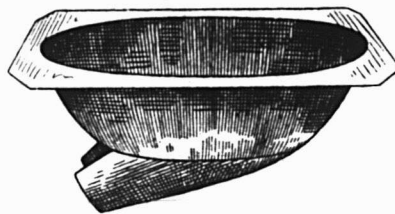

Nid Métallique "Magicien"

Pour empêcher les poules de manger les œufs.

LE NID MERVEILLEUX DU SIECLE.

Grands avantages pour les éleveurs de Volailles.

- 1°—Ce Nid étant en métal, l'humidité et la vermine du poulailler ne peuvent l'affecter.
- 2°—N'ayant aucune ouverture au milieu, la poule n'hésite pas à s'y mettre.
- 3°—La poule aime ce nid, parce qu'il est confortable et se réchauffe immédiatement.

Pour plus amples informations s'adresser à

Le Tourneux Fils & Cie, Ltee

Importateurs de Ferronnerie en Gros.

5 et 7, rue Notre-Dame Est, Montreal.

## PRÊTS ET OBLIGATIONS HYPOTHECAIRES

Pendant la semaine terminée le 12 juin 1909.

## BUREAU DE MONTREAL EST

Date	Montant	Taux d'intérêt	Nom du Prêteur	Nom de l'Emprunteur	Affectant un ou des lots d'un quartier de Montréal ou autres villes	Nature de l'acte
Juin 8.	\$60000	5	The Standard Life Ass. Co.	The Fogarty Bros Ltd.	St-Louis	Prêt.
" 8.	150	6	Zéph. Mayrand.	Vve J. H. Leblanc.	Lafontaine	Obligation.
" 8.	3000	6	Dame Fred. D. Lawrence	J. B. Pelletier	St-Marie	"
" 8.	2500	6	Aug. Dionne	Succ. Léon Derome	St-Jacques	"
" 8.	2500	6	Succ. Alex. C. Leslie	James Patterson	St-Laurent	Prêt.
" 9.	8000	6	The Montreal Loan & Mortgage Co.	Andrew E. Murray	"	Obligation.
" 9.	1000	6	Isabella N. Campbell	The Dorchester Street Methodist Church.	"	Prêt.
" 9.	4500	6	Esther King	Wm Spark	"	Obligation.
" 10.	5000	6	Crédit Foncier F. C.	Louis E. Leriche	Papineau	Prêt.
" 10.	1000	6	Alf. Dalbec	Phil. A. Elliott	St-Laurent	Obligation.
" 10.	900	8	Oct. Mousseau	Jos. Turcotte	St-Louis	"
" 11.	900	7	Vve Arth. Tessier	Nap. Deschamps	St-Laurent	"
" 11.	1100	6	L. Bélangier	Jos. Betournay	Lafontaine	"
" 11.	7000	6	Oliva Laganère	Jules Archambault	Papineau	"
" 12.	1300	6	J. Wilf. Lamarche	Dame Elzear Gariépy	Lafontaine	"

## BUREAU DE MONTREAL OUEST

Date	Montant	Taux d'intérêt	Nom du Prêteur	Nom de l'Emprunteur	Affectant un ou des lots d'un quartier de Montréal ou autres villes	Nature de l'acte
Juin 7.	\$135000	5	The Standard Life Ass. Co.	Norman S. Croker et Alb. V. Boacher	St-George	Prêt.
" 8.	25000	5	The Mutual Life Ass. Co.	Majorique Marchand	St-Joseph	"
" 10.	15000	5	Succ. Wm Fraser	Cornelius Coughlin	St-George	"
" 11.	10250	5	Vve Robt A. Lindsay et al.	James Walker	"	"

## BUREAU D'HOHELAGA ET JACQUES-CARTIER

Date	Montant	Taux d'intérêt	Nom du Prêteur	Nom de l'Emprunteur	Affectant un ou des lots d'un quartier de Montréal ou autres villes	Nature de l'acte
Juin 7.	\$ 3000	6	Crédit Foncier F. C.	Eugène Bernier	Hochelaga	Prêt.
" 7.	12000	6	Vve Wm C. Munderloh	Thos M. Taylor	St-Gabriel	"
" 7.	3000	6	Hy Date et Hy T. Garlick In trust.	James Young	Outremont	"
" 7.	1800	6	Malvina Laramée et Gasp. Dufresne	Ed. Langlois	Ville St-Louis	"
" 7.	3000	6	Vve John P. R. Masson	Nap. Robichaud et Wilf. Deslauriers	St-Denis	Obligation.
" 8.	150	10	Emile Bohemier	Philias Décarie	St-Pierre-aux-Liens	"
" 8.	1630	6	Cléop. Jérôme	Aldas Duquette	Ville St-Louis	"
" 8.	500	6	Desiré Turcot	Amédée Larente	N. D. de-Grâces	"
" 8.	300	6	W. Lajeunesse & Cie	Jos. Arth. Arcand	Maisonneuve	"
" 8.	1000	6	Jean Vinet Roy	Calvin A. Roy	DeLorimier	"
" 8.	500	7	The Montreal Loan & Mortgage Co.	Robt C. Dickson	Longue-Pte.	"
" 8.	1031	5	Rev. L. M. Taillon	Jos. Robidoux	Verdun	"
" 8.	1500	7	J. B. Michaud	Chs Ratté	Hochelaga	"
" 8.	1000	5	Malvina Viau	Nap. Grégoire	St-Denis	"
" 8.	600	5	Cléophas Paquette	Jos. Anbin dit St-Louis	Duvernay	"
" 8.	6000	6	Dame Jules Hamel	Alex. Deschamps	St-Denis	"
" 8.	3250	6	"	Homère J. Deneau	"	"
" 8.	6000	6	The Dominion Commercial Travellers Ass.	Wm Ferguson	Westmount	Prêt.
" 8.	900	6	The Mutual Life Ass. Co	Rev. Ths F. L. Evans	"	"
" 8.	800	6	Chs Décarie, fils de Gervais	Vve Dom. Ducharme	Lachine	Obligation.
" 8.	2250	6	Alph. Jarry es-qual	Adelard Chs Miller	DeLorimier	"
" 8.	2250	6	"	Alex. Chagnon	"	"
" 8.	2250	6	"	"	"	"
" 8.	2250	6	"	"	"	"
" 8.	9376	6	Molsons Bank	Amédée Blouin	"	"
" 8.	800	7	Anth. Dubuc	J. H. Lebeuf, J. Lord, J. A. Lebeuf et Donat Lord.	St-Pierre-aux-Liens	Garantie collaterale.
" 8.	3500	6	Jos. Racette	Hercule Boyer	St-Henri	Obligation.
" 9.	1200	6	Raoul Dumouchel In trust.	Louis Malo	St-Denis	Prêt.
" 9.	6000	5	Succ. Robert Wood	Léandre Oulmet	St-Denis	Obligation.
" 9.	6000	5	"	The Wm Rutherford & Sons Co.	Westmount	Prêt.
" 9.	5000	5	"	"	"	"
" 9.	700	6	Chs O. Clark	Jos. Cléophas Nantel	Verdun	"
" 9.	3575	6	The Canadian Pacific Ry Co	Israël La Lafleur	N. D. de-Grâces	"
" 9.	1000	6	Samuel King	Richard Tetley	Hochelaga	"
" 9.	600	6	Vve F. X. Cartier	Adol. Bibaud	St-Henri	Obligation.
" 9.	6000	5	The Montreal General Hospital	The Wm Rutherford & Sons Co.	Westmount	Prêt.
" 9.	2500	5	Lorne C. Ogilvy	Edw. Cecil Short	"	Hypothèque.
" 10.	300	7	Walter Thos Brook	Frs Quenneville	Ville St-Louis	Prêt.
" 10.	400	7	Eugène Dulude	Victor Lafontaine	St-Marie	Obligation.
" 10.	500	8	Casady Lareault	The Mount Royal Box & Lumber Mfg Co Ltd.	"	"
" 10.	900	6	Dame Ed. St-Denis	Timothée Loïselle	Hochelaga	"
" 10.	3000	6	Vve Ant. Goyer	Jos. Honoré Demers	St-Henri	"
" 11.	800	6	Wilf. Joron	Ernest Parent	Hochelaga	"
" 11.	1972	6	Canon Jacob Ellegood	Ths R. Smith	St-Denis	"
" 11.	800	6	J. Oct. Mousseau	Wm Bedard	Lachine	Prêt.
" 11.	300	7	Vve La Benoit	Geo. Brunet	Hochelaga	Obligation.
" 11.	250	7	Arth. Champagne	Eugène Lacasse	Sault-au-Récollet	"
" 11.	4000	5	Richard H. M. Hardisty	John W. Smith	St-Denis	Prêt.
" 11.	4750	6	Succ. vve F. G. Haensgen	Edw. C. Hale	Westmount	"
" 11.	4000	5	Dame H. J. McGuire	Wm H. Creed	Ville St-Louis	"
" 12.	3200	6	Andrew J. Dawes	Chs J. Casbourn	Westmount	Obligation.
" 12.	16500	5	Succ. C. T. Viau	J. A. Debien et Chs Jouvot	Lachine	Prêt.
" 12.	6000	5	Rugène Lafleur	Lothar Reinhardt, jr.	Maisonneuve	Obligation.
" 12.	3200	7	J. B. Desève	Achille Corbo	Westmount	Prêt.
" 12.	528	6	James Clayton	Benj. Green	Ville St-Louis	Obligation.
" 12.	5000	5	Vve Robt A. Lindsay	Margaret McArthur	Lachine	"
" 12.	3000	6	Amy I. Law	James S. Nichols	Westmount	Prêt.
" 12.	1000	6	Albert Schippel	Dame Chs C. Cornelle	Verdun	"
" 12.	400	6	Maria Delia Walsh	Rev. J. A. Ouellette	Westmount	"
" 12.	400	6	"	"	Lachine	"



Couvertes à Cheval  
de tous genres et  
grandeurs.

- Couvertes "STAY-ON" d'été.
- Couvertures contre les mouches.
- Couvertures de laine carrées pour la rue.
- Habits de laine pour chevaux de course.
- Têtes de couvertes.
- Couvertes d'écurie en Kersey.
- Couvertes d'écurie en Laine.
- Couvertes d'écurie en Jute, joli patron, assorties, rayées et carreautes, de toutes pesanteurs, faites "STAY-ON" ou droites avec strap et boucle en avant.
- Couvertes en Duck doublées en Kersey, pour écurie.

**The Telford & Chapman Mfg Co.**  
Manufacturiers et Négociants en Gros.      ROCK ISLAND, QUE.

TRADE MARK  
**Amatite**  
**ROOFING**

**PROCUREZ-VOUS UN ECHANTILLON GRATUIT.**

Si vous écrivez aujourd'hui pour obtenir gratuitement un échantillon de **Amatite**, la fia de vos ennuis avec les toitures est proche. C'est la seule toiture qui n'a pas besoin de peinture après qu'elle est posée.

Si vous réfléchissez et comptez combien il en coûte exactement pour peindre une toiture à surface unie pendant le temps qu'elle dure, vous trouverez que le coût de cette peinture est plus élevé que celui de la toiture même.

D'autre part, **Amatite** a une surface minérale réelle, et nous vendons la marchandise sur la seule déclaration qu'elle n'a besoin de peinture d'aucune sorte.

L'homme qui met **Amatite** sur ses bâtisses est assuré contre le coulage et l'ennui pour de nombreuses années.

Envoyez votre nom et votre adresse pour obtenir un échantillon et une brochure qui prouvent d'une manière concluante combien **Amatite** est meilleure que les "toitures" en caoutchouc démodées, qui demandent à être repeintes et exigent un soin constant pour les maintenir imperméables.

**Paterson Manuf'g Co'y, Ltd.**

Toronto, Montréal,  
Winnipeg, Vancouver,  
St. John, N. B.  
Halifax, N. E.



**Pourquoi ne pas vendre des  
Harnais et des Couvertes  
à Cheval ?**

Si vous avez quelque place disponible dans votre magasin, voici une occasion. Ces marchandises vous fournissent une bonne marge de profit, et il n'y a aucun risque.

Demandez-nous de plus amples renseignements.

**E. N. HENEY CO., Limited**

Manufacturiers en Gros.

333 - 335, rue St-Paul      - - -      Montréal.



**Chaine à Chassis**  
**"COMMUNITY"**  
**Galvanisée**

**GARANTIE**

Coûte un tiers de moins  
que la Chaine en  
Cuivre ou en Bronze.

Demandez Echantillons et Prix

**ONEIDA COMMUNITY**  
LIMITED  
**ONEIDA, N. Y.**





PENDANT LA SEMAINE TERMINEE  
LE 12 JUIN 1909.

### MONTRÉAL-EST

#### Quartier Lafontaine

Rue Rivard. Lot pt. 1202-103; terrain, 5 x 70 vacant. Adélar Sauvageau à Cyrille Brunet; pas de prix donné (75306.)

Rue Rivard, Nos 87 à 89. Lots pt. N. O. 1202-103, pt. S. E. 1202-104, avec maison en brique; terrain, 5 x 70; 1 do, 20 x 67. Cyrille Brunet à Fred. Ahier; \$5,000 (75307.)

Rue Rivard, Nos 83 à 85. Lots pt. N. O. 1202-102, pt. S. E. 1202-103, avec maison en brique; terrain, 23 x irrég., sup. 1612. Adélar Sauvageau à Jules Lavergne; \$5,000 (75308.)

Rue St-André, Nos 415 et 417. Lot 877-2, avec maison en brique; terrain, 24 x 155.3, sup. 3726. Amédée Bouchard à Ls Elzéar Beauregard; \$6,300 (75329.)

Rues Cherrier, No 142 et Berri, No 485. Lot pt. S. O. 1203-88, avec maison en pierre et brique; terrain, 23 x 120, sup. 2760. J. B. Drapeau à Elmire Talbot, épouse de Alf. Mercure; \$8,500 (75376.)

#### Quartier Papineau

Ruelle Mathieu, Nos 351 à 357. Lots pt. S. E. 1145-1, 1145-2, pt. N. 1145-7, avec maison en bois; terrain, 40 x 57, sup. 2280. Céline Caron, épouse de Isidore Pigeon à Pierre Forgues; \$1,000 (75341.)

Rue Champlain, Nos 175 et 177. Lot 426, avec maison en brique; terrain, 31.10 x 103 d'un côté et 103.3 de l'autre, sup. 3282. Alexina Lafleur, épouse de Euclide Racette à Amédée Blouin et Delphis Corbell; \$7,500 (75359.)

Rue Plessis, Nos 596 et 598. Lots 1136-149, pt. N. O. 1101-135, avec maison en brique; terrain, 25 d'un côté, 43 de l'autre x 92, sup. 3128; 1 do, sup. 922. Ls Labelle à Horace Guy; \$3,200 (75368.)

Ave Papineau. Lot pt. N. O. 1142; terrain, 30 x 157, sup. 4710 vacant. La Succession Jos. Brunet à Olivier Limoges; \$2,200 (75374.)

#### Quartier St-Jacques

Rue St-Christophe, Nos 12 à 14a. Lot pt. N. E. 508, avec maison en brique; terrain, 39 x 60. Euclide Racette à Alexina Lafleur, épouse de Euclide Racette; \$8,000 (75357.)

Rue St-Christophe, Nos 12 à 14a. Lot pt. N. E. 508, avec maison en brique; terrain, 39 x 60, sup. 2340. Alexina Lafleur, épouse de Euclide Racette à Amédée Blouin et Delphis Corbell; \$8,000 (75358.)

#### Quartier St-Laurent

Rues Ste-Catherine Ouest, Nos 252 à 276 et St-Alexandre, No 109. Lot 490, avec maison en pierre et brique; terrain, 109 d'un côté, 110.9 de l'autre x 27.5 d'un côté et 27.10 de l'autre, sup. 3030. La Succession de Veuve John C. Watson à Chas. Alf. Workman; \$90,000 (75314.)

Rue Bleury, Nos 306 à 312. Lot 228, avec maison en pierre et brique; terrain, 45.9 d'un côté, 45.3 de l'autre x 162, sup. 7371. La Succession Wm. Fraser à John Allan; \$50,000 (75336.)

Rues Ste-Catherine Ouest, Nos 267 à 271 et St-Alexandre, No 117. Lot 232, avec maison en bois et brique; terrain, 21 d'un côté, 20.8 de l'autre x 46.8 d'un

côté et 47.2 de l'autre, sup. 978. The Montreal Loan and Mortgage Co. à Griffith Rosser; \$4,000 (75337.)

Rues Ste-Catherine Ouest, Nos 267 à 271 et St-Alexandre, No 117. Lot 232, avec maison en bois et brique; terrain, 21 d'un côté, 20.8 de l'autre x 46.8 d'un côté et 47.2 de l'autre, sup. 978. Griffith Rosser à Andrew E. Murray; \$20,500 (75338.)

Rue St-Urbain, Nos 753 à 767. Lots 19-83a, b, 19-84a, b, 19-85a, b, 19-86a, b, 19-87a, b, avec maison en pierre et brique; 3 terrains, 24.5 x 123, sup. 3074; 1 do, 25.4 x 123, sup. 3115. La Succession Wm. Denoon à Wm. Spark; \$20,250 (75345.)

Rue Bleury, No 413. Lot 171-11, avec maison en brique; terrain, 22.3 x 96, sup. 2136. Samuel K. Parson à Robert H. Bartholomew; \$7,375 (75346.)

Rue Ste-Famille, Nos 88 et 88a. Lot 1-2 S. E. 76-9, avec maison en pierre et brique; terrain, 25 x 89, sup. 2220. Samuel Roman à Andrew J. Halcro; \$7,000 (75367.)

#### Quartier St-Louis

Rue Cadieux, Nos 402 et 404. Lot 1-2 S. E. 767, avec maison en brique; terrain, 20 x 127.1, sup. 2545. La Succession Arth. Dubuc à Ls Elle Geoffrion; \$6,000 (75312.)

Rues St-Denis, Nos 168 à 170; Commissaires, Nos 3 à 7; St-Laurent, Nos 428 à 504 et St-Charles-Borromée, Nos 387 et 389. Lots pt. N. E. 418, quartier Papineau, lot 24, quartier St-Laurent, pt. du lot 330, avec maison en brique et maison en bois; terrain, sup. 6007; 1 do, sup. 7600; 1 do, sup. 2040; 1 do, sup. 3399. Marie-Lse Julie Christin, épouse de Gust. Lemieux à J. Robinson; \$45,000 (75321.)

Rue Ste-Elizabeth, Nos 235 et 237. Lot pt. 653 et autres immeubles, avec maison en brique; terrain, 21.4 x 106. Jos. Henri Olivier à la Succession Esdras Lauzon; \$12,000 (75326.)

Rue St-Dominique, Nos 569 à 581. Lots 1049-16 à 19, avec maison en brique; terrain, 81 x 67, sup. 5432. Julia M. Groome, épouse de John J. Griffith à Moses Levitt; \$11,000 (75344.)

Rue Vitré Est, No 29. Lots pt. 96, 97, avec maison en bois et brique; terrain, 18.9 x 55.3, sup. 999. Solomon Zitovitz à Manathe Slodeviwick; \$1,875 (75355.)

Rue Sanguinet, Nos 546 à 548a. Lots 903-245, pt. S. E. 903-244, avec maison en brique; terrain, 30 x 72, sup. 2160. Thos. Gauthier à Jos. A. Besner; \$4,500 (75356.)

### MONTRÉAL-ouest

#### Quartier Ste-Anne

Rue St-Paul, Nos 600 et 602. Lots 1756-11, 12, avec maison en brique; terrain, 60 x 114.2 d'un côté et 114.10 de l'autre, sup. 6871. The Royal Bank of Canada à The Montreal Realty Co.; \$8,000 (147152.)

Rue Murray, Nos 161 à 167. Lot pt. 1313, avec maison en brique; terrain, 40 x 54. Le Shérif de Montréal à Lewis Holstein; \$6,670 (147153.)

#### Quartier St-Georges

Rue Ste-Catherine Ouest, Nos 547 à 555. Lot pt. 1473, avec maison en pierre et brique; terrain, 108.9 de front, 109 en arrière x 146.6, sup. 15950. John Reid Wilson à Norman Spenceley Croker et Alb. V. Boucher; \$871.50 (147134.)

Ave des Pins. Lot 1862a, quartier St-Laurent, lot 1a; terrain, sup. 88068; 1 do, sup. 30733 chacun vacant. Le Protonotaire de la Cour Supérieure à James Walker; \$52,500 (147154.)

Rue Université, No 198. Lot 1812, avec maison en pierre et brique; terrain, 100 x 120. Henrietta M. Coristine, épouse de H. M. Church et al. à Chas. H. Cahan; \$31,750 (144156.)

### HOHELAGA ET JACQUES-CARTIER

#### Quartier De Lorimier

Ave De Lorimier. Lot 152-135; terrain, 25 x 100 vacant. Alfred Lionais et Henri Lionais à Calvin Auguste Roy; \$750.00 (158323.)

Ave Chabot. Lots 161-121 et 122; 2 terrains, 24 x 73, sup. 1752 chacun vacant. The Ideal Savings Loan and Land Co. à Walter Eccles; \$675 (158356.)

#### Quartier Hochelaga

Rue Valois. Lot 22-328; terrain, 25 x 100, sup. 2500 vacant. The Montreal Land and Improvement Co. à Hermile Dufort; \$500 (158275.)

Rue Ontario Est, No 1950. Lot 23-134, avec maison en bois et brique; terrain, 23 x 110. Eulalie Therrien, épouse de Arth. Giguère à Euclide Massé, J. L. Guilbert et Eugène Viau; \$2,800 (158379.)

Rue Ontario Est. Lots 148-1928, 1929 et 1930, avec 3 maisons en brique neuve; terrain, 75 x 87 d'un côté et 84.9 de l'autre. The Mount Royal Box and Lumber Mfg. Co., Ltd. à J. Conrad Chaussé; \$20,000 (158401.)

Rue Ontario. Lots 148-1931, 1932, 1934, avec 3 maisons en brique neuve; terrain, 75 x 84.9 d'un côté et 82.6 de l'autre. The Mount Royal Box and Lumber Mfg. Co., Ltd. à Alcide Chaussé; \$15,000 (158402.)

Rues Brown et Lespérance. Lots 148-2010 à 2014, 2039 à 2043; terrain, 25 x 80 chacun vacant. La Succession Hy. Hogan à The Mount Royal Box and Lumber Mfg. Co., Ltd.; \$2,844.37 (158516.)

Rues Brown et Lespérance. Lots 148-2010 à 2014, 2039 à 2043; terrain, 25 x 80 chacun vacant. The Mount Royal Box & Lumber Mfg. Co., Ltd. à Jos. Dupuy et Victor Lefebvre; \$4,500 (158517.)

#### Quartier St-Denis

Rue Dorion. Lot 211-180; terrain, 20 x 55 8-10 vacant. Wm. G. Ross à Frank Forté; \$80 (158301.)

Blv. St-Joseph, Nos 408 à 424. Lots 198-40, 41, 42, avec maison en brique; terrain, 50 x 66; 1 do, 23 x 66. La Succession Albert Amiot et al. à Marguerite Pélain, veuve de Adol. Clément dit Larivière; \$8,000 (158302.)

Rue Labelle, No 3025. Lots 7-1020 et 1021, avec maison en bois, pierre et brique; 2 terrains, 25 x 87. Henri Héту à Célanire Brunelle, veuve de Thos. Graham; \$1,200 (158307.)

Coin des rues Labelle et De Fleurimont. Lot pt. 8-683; terrain, 44 x 71 vacant. Hermine Leclair, épouse de J. B. Brunet à Stanislas Laperle; \$1,200 (158309.)

Rue St-Hubert, No 3052. Lot 7-886, avec maison en bois; terrain, 25 x 87. Wilf. Simard à Nazaire Plante; \$525 (158322.)

Rue St-Denis. Lots 162-230, 165-20; terrain, 22 x 99, sup. 2178 vacant. David Oulmet à Gilbert Demers; \$2,000 (158340.)

Rues, Berri, Nos 1237 à 1239a; Ste-Elizabeth, Nos 235 et 237 et Bienville, Nos 111 à 113a. Lots 162-20, pt. 162-19, pt. S. E. 162-21, quartier St-Louis, pt. du lot 653, avec maison en brique; terrain, 32 x 75; 1 do, 21.4 x 106. Jos. Henri Olivier à la Succession Esdras Lauzon; \$12,000 (158344.)

Rue St-André, Nos 1395 à 1397a. Lot 325-560, avec maison en bois et brique; terrain, 19.9 x 94, sup. 1956½. Alfred Leclair à Noé Leclair; \$2,300 (158373.)

Rue St-Hubert. Lot 489-254; terrain, 25 x 87 vacant. Le Shérif de Montréal à Arthur Gaboury; \$99 (158381.)

Rue St-André, Nos 2148 et 2150. Droits dans le lot 7-177, avec maison en bois et



**Fournaise à Bois**  
**“Emperor”**

Caractères distinctifs :  
**Simplicité de construction,**  
**Economie de combustible,**  
**Faite entièrement en fer fondu,**  
**Facile à nettoyer,**  
**Grand foyer.**

Convient particulièrement au chauffage d'écoles, d'églises, etc., quand elle est accouplée à une autre.

La fournaise à bois uniquement, la plus satisfaisante sur le marché.

DEMANDEZ DES RENSEIGNEMENTS

**THE JAS. SMART, MFG., CO., LTD.**  
**BROCKVILLE, ONT.**

Comment vous assurer la clientèle des Peintres Entrepreneurs ?

**ELASTICA No. 2**

est un fini au vernis pour travail intérieur qui excitera l'admiration des peintures, vos clients, en raison de sa qualité véritablement excellente. Il convient particulièrement pour les corridors, les salles de bains, les salles à manger, les cuisines, les appuis de fenêtres, les bars, et le travail intérieur général exigeant un fini d'une durabilité extrême. Il produit un brillant magnifique, sur les boiseries à l'état naturel, peintes ou imitées, et on obtient facilement un fini mat, uni en frottant avec de la pierre ponce et de l'eau. Il sèche sans prendre la poussière en 7 à 9 heures, est très élastique, ne s'érafle pas et ne blanchit pas.

Faites une spécialité des Produits **“INTERNATIONAL VARNISH”**

Vendus uniquement en boîtes scellées.

**International Varnish Co., Limited**  
**TORONTO, CANADA**

Manufacturiers de Lacqueret, Elastica, Gutta Percha, Finis Flattine pour Planchers et “Fini Flattine” pour Meubles.

Succursales des Standard Varnish Works,  
 NEW-YORK, CHICAGO, LONDRES, Ang. BERLIN, BRUXELLES.

**Les Outils “YANKEE”**

n'ont pas d'égaux pour la Qualité ou l'Efficacité dans la Pratique.



Nos. 10 et 11.—Rochet, Tournant à Droite et à Gauche, et Rigide.



No. 15—Rochet, avec Molette sur la tige.



No. 30—Rochet à Spirale, Tournant à Droite et à Gauche, et Rigide.  
 No. 31—Rochet à Spirale, (Modèle Pesant).  
 No. 35—“ “ (Modèle Léger).



Nos. 40, 41 et 44—Foret Automatique.

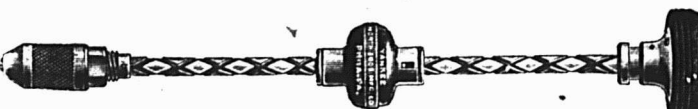

No. 50—Foret à action alternative pour Bois ou Métaux.

En vente chez les principaux Marchands de Gros.

**NORTH BROS. MFG. CO., PHILADELPHIE, PA.**

EN ECRIVANT AUX ANNONCEURS, CITEZ “LE PRIX COURANT”

**BALANCES À RESSORT**

FAITES AU CANADA.

Cadran Simple, Cadran Double, Cadran de 8 pouces de diamètre, Châssis pour le verre, 10 pouces de diamètre, Plateau Rond en Porcelaine Emaillée, Plateau Rond en Granit Emaillé, Plateau Ovalé en Porcelaine Emaillée, Plateau Carré en Porcelaine Emaillée.

Capacité : 30 lbs et 60 lbs.

D'autres variétés de Balances à Ressort et de Balances “Imperial Standard” de toute espèce sont

Manufacturées par . . .

**The Burrow, Stewart & Milne Co., Limited.**

**HAMILTON, Ontario.**

brique; terrain, 25 x 87. Jos. Phil. Lamarque à Léandre Oulmet (rétrocession); \$200 (158388.)

Rue Dufferin. Lot 5-237; terrain, 25 x 110, supr. 2750 vacant. The Amherst Park Land Co. à Jos. Glass; \$300 (158-415.)

Ave Papineau. Lot 211-13; terrain, 20 x 57 vacant. Wm. G. Ross à Simon Galgnerie; \$150 (158416.)

Rue Bréboeuf, No 615. Lots 331-70, 1-2 331-71, avec maison en bois et brique; terrain, 75 x 86 vacant. Mary Harris, veuve de Wm. Gilker à Ls Geo. Leclair; \$1,800 (158429.)

Rue St-Hubert. Lots 2630-3, 490-218; terrain, 25 x 70 vacant. The Sun Life Ass. Co. à Jas. R. Wright; \$160 (158432.)

Rue Christophe Colomb, Nos 1984 à 1992. Lots 5-502, 503, 504, avec maison en bois et brique; terrain, 75 x 125. La Succession Angeline Gunsolus, veuve de Daniel Canniff à Ls Malo; \$1,350 (158-437.)

Rue Labelle, Nos 1906 à 1908a. Lot 1-2 N. O. 8-738, avec maison en bois et brique; terrain, 25 x 102. Ed. Ladouceur à Jos. L. Guilbert; \$500 (158446.)

Rue Boyer, No 2125. Lot 488-261, avec maison en bois et brique; terrain, 25 x 114, supr. 2850. Jos. Boivin à J. B. Martel; \$1,000 (158447.)

Rue Lasalle. Lot 1-2 S. 331-205; terrain, 25 x 73.6 vacant. Huntly R. Drummond à la Caisse Populaire de l'Immaculée Conception; \$240 (158457.)

Rues Dufferin, Marquette, Christophe Colomb et Stadacona. Lots 329-195 à 208, 329-244 à 247, 5-315 à 319, quartier Hochelaga, lots 23-47, 48, 49; terrain, 28 d'un côté, 26.7 de l'autre x 98, supr. 2680; 13 do, 25 x 98; 4 do, 25 x 110; 5 do, 25 x 120, supr. 3250; 3 do, 24 x 110 chacun vacant. The Royal Bank of Canada à The Montreal Realty Co.; \$2,000 (158465.)

Rues Berri et St-Denis. Lots 2643-1403 à 1410, 2643-1438 à 1443; terrain, supr. \$1200; 1 do, supr. 13500 chacun vacant. The Montreal Central Park Land Co., Ltd. à Jos. J. Westgate; \$1,400 (158488.)

Rue St-Denis. Lot 2643-1074; terrain, 25 x 100, supr. 2500 vacant. The Montreal Central Park Land Co., Ltd. à Léoncie Cyr; \$100 (158489.)

#### Quartier St-Gabriel

Ave Ash, Nos 175 à 181. Lots 3167-93 et 94, avec maison en brique; terrain, 46.6 x 87, supr. 4046. La Succession John Archibald à Andrew Gordon; \$5,000 (158308.)

Rue Mullins, No 596. Lots 2675-26 et 27, avec maison en bois et brique; terrain, 26 x 71.8; 1 do, 26 x 72.9. Jas. Burns à Jos. Elle; \$2,300 (158445.)

#### Quartier St-Henri

Rue St-Jacques, Nos 1855 à 1859. Lot pt. 1152, avec maison en pierre et brique; terrain, 46.5 de front, 44.9 en arrière x 109 d'un côté et 103 de l'autre, supr. 4831. Eugénie Rousseau, épouse de Gédéon Leroux à Edouard Leduc, jr.; \$10,250 (158279.)

Rue Parc George-Etienne Cartier. Lot 1721-6; terrain, 24 x 90 vacant. Tél. Benjamin Moineau à Elle St-Pierre; \$1,400 (158319.)

Rue Laporte. Lots pt. N. E. 1300, 1301, pt. S. E. 1302, avec maison en bois, pierre et brique neuve; 2 terrains, 27 x 77.6, supr. 2092.6 chacun. Elle St-Pierre à Tél. Benj. Moineau; \$9,000 (158320.)

Rue St-Antoine, Nos 714 à 724. Lots 885-1, 2, pt. 385-3, avec maison en pierre et brique; terrain, 79 7-10 de front, 59 en arrière x 100. Harry Bloom à Wm. Higgins; \$14,750 (158325.)

Rue St-Ambroise. Lot 3413-140; terrain, 20 x 92 vacant. La Succession G. W. Stephens à Hercule Boyer; \$525 (158-369.)

Rue Ste-Emélie. Lot 1721-32; terrain, 25 x 89 vacant. La Cité de Montréal à Louis Bolduc; \$887.67 (158380.)

Ave Atwater. Lots 385-151 et 152; terrain, 23 2-10 x 60 1-10 d'un côté et 68 4-10 de l'autre, supr. 1490; 1 do, 23 2-10 x 68 4-10 d'un côté et 76 8-10 de l'autre, supr. 1684 chacun vacant. Richard Wilson Smith à Jos. Grenier; \$2,697.90 (158-420.)

Rue Notre-Dame, Nos 2579 à 2583. Droits dans le lot 1703-113, avec maison en brique; terrain, 24 x 84. Eugène Rousseau à Henri Brodeur; \$4,950 (158-477.)

#### Quartier St-Jean-Baptiste

Rue Rivard, Nos 353a et 354. Lots 15-382 et 383, avec maison en pierre et brique; terrain, 40 x 70. Wm. Higgins à Alexander Schachter; \$7,500 (158412.)

#### Quartier Ste-Marie

Rue Iberville. Lot 171-13; terrain, 40 x 28.8 d'un côté et 29.8 de l'autre, supr. 11736 vacant. Le Shérif de Montréal à Jos. Ulric Emard; \$401 (158441.)

#### Ville St-Louis

Rue St-Urbain. Lot 11-587, avec maison en construction; terrain, 37 x 100. Le Shérif de Montréal à Garand, Terroux et Cie; \$2,860 (158276.)

Ave du Parc. Lots 12-53, 14-187, avec maison en pierre et brique; terrain, 25 x 120. Ls Phil. Forest à Victorine Leroux, veuve de Thos. F. Larseneur; \$9,000 (158303.)

Rue Casgrain. Lot 10-680a; terrain, 25 x 76 vacant. Hon. L. Beaubien à Gilbert Vigaud; \$192 (158311.)

Rue Casgrain. Lot 10-680a; terrain, 25 x 76 vacant. Gilbert Vigaud à Aldas Duquette; \$425 (158312.)

Rue de Gaspé. Lot 10-913a; terrain, 25 x 72 vacant. Hon. L. Beaubien à David H. Moody; \$250 (158314.)

Rue de Gaspé. Lot 1-2 S. E. 10-95, avec maison en bois et brique; terrain, 21.3 x 86.3. Honorius Leguerrier à Ivonne Clément, épouse de Olier Bruneau; \$2,500 (158346.)

Rues Maguire et Casgrain. Lots 10-228, 229, 246, 247; 2 terrains, 43 x 100; 2 do, 42.6 x 86, supr. totale, 15910 vacant. John Gordon Greenshields à Victor Leduc; \$3,575 (158347.)

Rue Casgrain. Lot 10-83, avec maison en pierre et brique; terrain, 42 x 86. Martin Hubert Lavoie à Marie Champagne, veuve de Sinaï Lamoureux; \$5,200 (158348.)

Rue Casgrain. Lot 10-84, avec maison en pierre et brique; terrain, 42 x 86. Martin Hubert Lavoie à Aldéric Lamoureux; \$5,100 (158349.)

Rue Cadieux. Lot 137-106, avec maison en brique; terrain, 42.6 x 87.6. Mathias Sigouin et al. à Ls Fillion; \$5,815 (158-403.)

Rue St-Laurent. Lots 10-815-1, 10-816-1, 10-817-1, 10-818-1, 10-815-2, 10-816-2, 10-817-2, 10-818-2; terrain, 50 x 100 vacant. Arthur Lapointe à Jos. Ed. St-Jacques; \$1,700 (158404.)

Rue St-Urbain. Lot pt. N. 11-507; terrain, 40 x 100 vacant. Marie Domange, veuve de Alf. Nevrumont à Alfred Rousseau; \$915 (158406.)

Rue Clark, Nos 388 et 390. Lot 1-2 S. E. 11-439, avec maison en brique; terrain, 25 x 88. Francis Leclerc à Calixte alias Prima Bergeron; \$3,000 (158436.)

Rue St-Urbain, Nos 1959 et 1961. Lot 1-2 N. O. 11-550, avec maison en bois et brique; terrain, 25 x 100. Prime Cusson à Honorius Leguerrier; \$2,950 (158468.)

Rue Esplanade. Lot 14-266, avec maison en pierre et brique; terrain, 25 x 109.11 d'un côté et 110.4 de l'autre, supr. 2753. Honorius Corbeil à Geo. Brais; \$7,000 (158492.)

Rue St-Laurent. Lot 10-781; terrain, 26 x 110 vacant. J. B. Desève à Achille Corbo; \$622 (158505.)

## Joseph Rodgers & Sons, Limited

Sheffield, Ang.

Evitez les imitations de notre

### COUPELLERIE,

en vous assurant que cette MARQUE EXACTE se trouve sur chaque lame.

Seuls agents pour le Canada:

JAMES HUTTON & CO.,

Montréal.

REGISTERED TRADE MARK

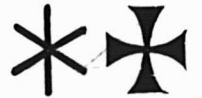

GRANTED 1882



### CLOTURES BLANCHES DE PAGE

Obtenez la Meilleure. Genres pour Pelouses, Fermes et Ranches. Faites de broche à haut carbone, galvanisée et ensuite peinte en blanc. Broche plus tenace et plus forte que celle qui est employée dans aucune autre clôture. Obtenez les prix de 1909 et brochure illustrée.

THE PAGE WIRE FENCE CO., LIMITED  
Plus grands fabricants de clôtures et de barrières au Canada.

605-511 NOTRE DAME ST. WEST, MONTREAL 2227M

EN ECRIVANT AUX ANNONCEURS, CITEZ "LE PRIX COURANT"

**Westmount**

Rue Oliver. Lots 348-6, 349-1, avec maison en brique; terrain, 35 x 140. Eliza A. Griffiths, veuve de Richard MacKenzie à Ethel G. Claxton, épouse de H. H. Ayer; \$7,000 (158272.)

Rue Sherbrooke. Lots 219-85, pt. S. O. 219-86; terrain, 71 x 116, supr. 8247.2 vacant. The Westmount Land Co. à Edmund Neve; \$4,948.30 (158273.)

Ave Grosvenor. Lots pt. 218-33 et 34, avec maison en brique pressée; terrain, 35.7½ x 111. Wm. Hy. Creed à Chas. John Scott; \$7,900 (158287.)

Rue Prince Albert, No 230. Lots 208-96, 214-96, avec maison en brique; terrain, 20.10 de front, 21 en arrière x 89.10 d'un côté et 90 de l'autre, supr. 1895. Ida Bulmer, épouse de Wm. Rutherford à Matthew Alex. Gray; \$5,200 (158332.)

Rue Sherbrooke. Lots 374-1, 2, 374-2-3; terrain, 51 x 111, supr. 5659 vacant. Jane Maxwell Auld, épouse de Wm. Alex. Baker à Isabella E. Laurie, épouse de John Ogilvy; pas de prix donné (158333.)

Ave Argyle. Lot 1-2 N. O. 282-145; terrain, 25 x 187.6 vacant. Margaret Taylor à Alex. MacKay; \$2,000 (158334.)

Ave Argyle. Lot 1-2 S. 282-145; terrain, 25 x 187.6 vacant. Jas. Elliott à Alexander MacKay; \$1,875 (158335.)

Ave Grosvenor. Lot pt. N. O. 218-23; terrain, 45 x 111, supr. 4995 vacant. The Westmount Land Co. à Kenneth Thom; \$1,748.25 (158419.)

Ave Bellevue. Lots 282-182, 185, 186, 248, 249, 260, 262 à 265, 280 à 286, 289, 313 à 322, 334 à 345, 347 à 352, 282-202-4, 5, 6; terrains, vacant. The Royal Bank of Canada à The Montreal Realty Co.; \$5,000 (158463.)

Ave Lansdowne. Lots 221-9 à 12, 15 à 18, 21 à 32, 35 à 54, 88 à 99, 105 à 131, pt. N. E. 221-13, pt. 221; terrains, vacants. Thos. Ritchie et W. Smith, In-Trust à The Montheal Realty Co.; \$30,000 (158-464.)

Ave Victoria. Lot pt. N. O. 215-87, avec maison en bois; terrain, 41.8 x 128. Mary Foley, veuve de Pat. McCabe à John Maguire Guerin; \$4,500 (158474.)

Ave Victoria. Lots pt. N. O. 215-86, pt. S. E. 215-87, avec maison en pierre et brique; terrain, 33.4 x 128. John S. Sutcliffe à John M. Guerin; \$4,000 (158475.)

Ave Lansdowne, No 488. Lot pt. 220-12, avec maison en pierre et brique; ter-

rain, 20 x 104.4. Mary H. Ashcroft, épouse de John H. Hand à Edw. J. Kose; \$7,700 (158509.)

**Maisonneuve**

Rue Adam. Lot 2-80, avec maison en bois, pierre et brique; terrain, 27 x 100. Albéric Lemay à Marie D. Beaudoin, épouse de Alb. Ed. Ménard; \$5,500 (158371.)

Rue Ste-Catherine. Lots 2-41 et 42; 2 terrains, 27 x 100 chacun vacant. La Succession Chas. T. Viau à la Succession J. Alph. Fortier; \$1,187 (158389.)

4ième avenue. Lot 2-57; terrain, 24 x 100 vacant. La Succession Chas. T. Viau à Frk. Gariépy; \$553 (158390.)

Rue Ontario. Lot 18-276; terrain, 23 x 110 vacant. Isaïe Préfontaine à Elzéar Dansereau; \$379.50 (158482.)

5ième avenue. Lots 2-808 et 809, avec maison en bois et brique; 2 terrains, 25 x 60. J. B. Adam à Jos. Magnan; \$3,700 (158499.)

**Outremont**

Rue Wiseman. Lot 36-44; terrain, supr. 4272 vacant. La Succession Hon. J. G. Laviolette à Chas. Redlich; \$950 (158-386.)

Rue Lajoie. Lots 35-312 à 317; 5 terrains, 30 x 95; 1 do, 28 x 95 chacun vacant. The Co-Operative Home and Investment Co. à Ls Jos. Gauthier et Elzéar Beauregard; \$4,227 (158448.)

**Ville Saint-Paul**

Rue Galt. Lot 3968-3, avec maison en bois et brique; terrain, 20 x 120. Cléopée Bissonnette, épouse de Chas. Dubé à Wm. Foucraut; \$2,500 (158293.)

Rue Galt. Lot 3968-2, avec maison en bois et brique; terrain, 24 x 120. Cléopée Bissonnette, épouse de Chas. Dubé à Wm. Foucraut; \$2,500 (158294.)

Rues Lasalle et Galt. Lots 4054, 4055, 4056, 4069, 4070, 4071, pt. 4057, pt. 4068; 6 terrains, 50 x 131½; 1 do, 5 x 131.6 chacun vacant. Maria Mann, épouse de David McMillan à Jane Kenney, épouse de Wm. Mann; pas de prix donné (158-508.)

**Verdun**

Rue Church. Lot 4318-1; terrain, 25 x 96.6 vacant. Joseph Allen à Jonathan Munn; \$350 (158291.)

Rue Bond. Lot 3405-852; terrain, 25 x 112.6 vacant. Margaret Jane Hadley, épouse de Alf. Ward à Jos. Ernest Perrault; \$250 (158305.)

Rue Bond. Lot 3405-852, avec maison en bois; terrain, 25 x 112.6. Jos. Ernest Perrault à Ls Labrecque (à réméré); \$400 (158306.)

Rue Riel, Nos 92 et 94. Lots 4483-1, 4484-3, avec maison en bois et brique; terrain, 25 x 122. Wilfrid Lauzon à Euclide Massé; \$2,500 (158378.)

**Ville Emard**

Rue Tessier. Lot 3912-407, avec maison en bois et brique; terrain, 26 x 80. Wilfrid St-Michel à Wilfrid Lalonde; \$1-200 (158378.)

Rue Beaulieu. Lots 3912-70 et 71; 2 terrains, 25 x 82 chacun vacant. La Cie des Terrains de la Banlieue de Montréal à F. X. Laroche; \$750 (158409.)

3ième avenue. Lot 3930-287, avec maison en pierre et brique; terrain, 25 x 80. Chas. Louis Fortier à Joseph Versailles; \$4,800 (158438.)

**Notre-Dame de Grâce**

Rue St-Gabriel. Lot 186-41; terrain, 24 x 75 vacant. Eugénie Desève, veuve de J. B. Cazalais et al. à Amédée Larante; \$200 (158315.)

Ave Highlands. Lot 179-168; terrain, 25 x 95 vacant. Dandurand Brodeur & Boyer à Robert Leslie Herring; \$400 (158-352.)

Ave Highlands. Lots 179-165, 166; 2 terrains, 25 x 95 chacun vacant. Dandurand Brodeur & Boyer à Robert F. Rodgers; \$800 (158354.)

Ave Madison. Lots 162-373 et 374, avec maison en bois et brique; terrain, 50 x 106. Marie E. Caron, épouse de Pierre P. Duval à J. L. Eugène Brunel; \$1,600 (158459.)

**Côte St-Luc**

Ave Osborne. Lot 164-202, avec grange; terrain, 25 x 32, supr. 800. S. Herbert McDowell à Herbert Walter Stevens; \$500 (158358.)

Aves Osborne et Balmoral. Lots 164-69 à 83, 36 à 51, 1, 3, 4 à 18, pt. 164-35, 68; terrain, 358 x 368 d'un côté et 430 de l'autre, supr. 142592 vacant. The Ross Realty Co., Ltd. à Samuel Carsley; \$15,000 (158368.)

**Montréal-Ouest**

Ave Montréal Ouest. Lots 140-560 et 561; terrain, supr. 10472 vacant. John J. Cook à Gerald O. Lee; \$1,250 (158328.)

**L'ARTICLE REEL en FAIT de MACHINES A LAVER.**



Ce ne sont pas des Articles d'Expérimentations, mais le résultat de nombreuses années d'essais et de Dur Service dans le Ménage Même.



La Meilleure Preuve que les MACHINES DOWSWELL Font un Bon Travail, c'est qu'elles en ont fait.



**The DOWSWELL M'F'G CO., Ltd. - - - Hamilton, Ont.**

**Saint-Pierre aux Liens**

Ave Union. Lot pt. 119; terrain, 120 x 335 d'un côté et 380 de l'autre. Wm. Higgins à Bessie Bloom; \$6,000 (158326.)

Lots 125, 121-6, Lachine, pt. E. 965; terrain, supr. 5 acres. Wm. Trenholme à The Town of St-Pierre; \$500 (158504.)

**Sault-au-Recollet**

Ave Pélouquin. Lots 228-349 et 350, avec maison en bois et brique; terrain, 50 x 100. Théodule Paré à Alphonse Sauriol; \$2,000 (158304.)

Lot 291-16, avec maison en bois. Léger Gullbault à Horm. Meunier dit Lagacé; \$600 et autres considérations (158483.)

Ave St-Charles. Lot 228-537; terrain, 25 x 100 vacant. J. B. Pélouquin à Jos. Quintin dit Dubois; \$125 (158500.)

**Saint-Laurent**

Lots 341-7 et 8; 2 terrains, 25 x 146 vacant. Léonie Chantrelle, veuve de Pierre Ravel et al. à Goergiana Lachapelle, Veuve de John Johnson; \$170 (158422.)

Lot pt. 348, avec maison en bois; terrain, 70 x 180. Stanislas Robitaille à Dianis Lortie; \$2,000 (158426.)

Lots 44-10 à 13, 16 à 20, 58 à 60, 62, 64, 66, 68, 70, 72 à 80, 83, 84, 90 à 100, 114, 466-71, 144, 115, 116, 160 à 170, 196 à 199, 201 à 204, 235, 236, 269, 304 à 307. Thos. Ritchie et W. Smith, in-trust à The Montreal Realty Co.; \$5,000 (158462.)

Lot pt. 389. Horm. Marcotte à Théophile Migneron; \$260.70 (158479.)

**Longue-Pointe**

Lots 403-64, 65, 66, avec hôtel. Abraham B. Dupéré à Le Château Dupéré, Lté; \$19,500 (158337.)

11ère avenue. Lot 21-1786; terrain, 25 x 84 vacant. La Cie de Construction St-Laurent, Ltée à Aurèle Thivierge; \$75 (158501.)

**Lachine**

Ave Source. Lot 1-2 S. 1-18; terrain, 50 x 160 vacant. La Succession Wm. Strachan à Dennis M. Long; \$216 (158,355.)

Lot pt. 865; terrain, 50 x 172 vacant. Chas. Décary, fils de Gervais à F. Tremblay et Cie; \$500 (158366.)

Rue Ste-Joséphine. Lot 497, avec maison en bois; terrain, 50 x 100. J. B. Masse, fils à Auguste Lizotte; \$650 (158417.)

Lots 940-126 et 127. Canon Jacob Ellegood à Thos. R. Smith; \$525 (158460.)

Lots 162 et 163. Wm. Hy. White à Chas. John Casbourn; \$5,500 (158493.)

**Pointe aux Trembles**

Lot 14, avec maison, etc.; terrain, supr. 90 arpents 3 perches. Jos. Durocher à Jos. David; \$8,000 (158374.)

Lots 88-673 et 674. Jos. Versailles à Omer Quintal; \$935 (158377.)

Lots 88-84 à 89. Jos. Versailles à Chs Ls Fortier; \$2,500 (158439.)

Rue Notre-Dame. Lot 88-62, avec maison en bois; terrain, 26 x 128. Jos. Azarias Paquin à Chs Ls Fortier; \$600 (158520.)

Lots 192-4, pt. 193. Chas. Reeves à Alph. Gratton; \$500 (158526.)

**Rivière des Prairies**

Lot pt. 58; terrain, 117 de front, 110.6 en arrière x 84 d'un côté et 78.6 de l'autre; 1 do, 12.6 x 110. Alph. Mayer à Delvica Adam; \$2,500 (158511.)

Lot pt. 58; terrain, 12.6 x 110.6. Georgiana Pesant, veuve de Damase Roy à Alph. Mayer; \$70 (158512.)

**Pointe Claire**

Lot 45; terrain, 45 x 74 vacant. Arsène Charlebois à Stephens Brisebois; \$400 (158338.)

**GILBERTSON'S****COMET**

Non surpassée pour la qualité ou le finissage par aucune Tôle Galvanisée, d'une marque quelconque sur le marché.

**ALEX. GIBB, - 13 rue St-Jean, Montréal**

Seul Agent canadien

**W. GILBERTSON & Co., Limited**

Fabricants.

Pontardawe, Wales

### Jardine Universal Ratchet Clamp Drill.

(Perceuse à Rochet Universelle de Jardine.)

Employée dans toutes sortes de manufactures pour les réparations urgentes aux machines.

Tous les ateliers de machines et de chemins de fer devraient l'employer.

Les constructeurs de ponts, les poseurs de voies ferrées et les ouvriers en constructions métalliques en ont besoin constamment.

**A. B. JARDINE & CO.**

**HESPELER, ONT.**

Une bonne annonce vend des marchandises aujourd'hui et vous fait une bonne réputation pour demain.

### RASOIR "RADIUM" de H. BOKER & CO.

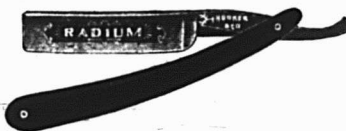

Affilé par les ouvriers les plus habiles, tous experts dans leur partie. La matière, la main d'œuvre et le fini de ces Rasoirs sont parfaits; chaque Rasoir est garanti durer la vie d'un homme. Demandez notre Brochure Gratuite, "Some Pointers for Gentlemen who shave themselves."

(Quelques Indications pour les Hommes qui se rasent eux-mêmes.)

**McGILL CUTLERY CO., Regd.**  
Boîte Postale, 366, Montréal.

**PAIN POUR OISEAUX** Est le "Cottam Seed," fabriqué d'après six brevets. Marchandise de confiance; rien ne peut l'approcher comme valeur et comme popularité. Chez tous les fournisseurs de gros.

Lot 60-5. Ferdinand Tremblay à Léon et Albert Denis; pas de prix donné (158467.)

Lot 60-5. Léon Archambault à Thos. Talbot; \$200 (158469.)

**Sainte-Anne de Bellevue**

Rue St-Ignace. Lot 195-107. Philomène Crevier, épouse de Nap. Martel à Ed. Lamothe; \$250 (158385.)

Lots 317, 318; terrain, supr. 84 arpents; 1 do, supr. 106 arpents 35 perches. J. & B. Grier à Brockville Grier; \$21,300 (158418.)

Voici les totaux des prix de ventes par quartiers:

Lafontaine	\$24,800.00
Papineau	13,900.00
St-Jacques	16,000.00
St-Laurent	191,125.00
St-Louis	80,375.00
Ste-Anne	14,670.00
St-Georges	171,400.00
De Lorimier	1,425.00
Hochelaga	45,644.37
St-Denis	36,604.00
St-Gabriel	7,300.00
St-Henri	44,460.57
St-Jean-Baptiste	7,500.00
Ste-Marie	401.00
Ville St-Louis	51,104.00
Westmount	81,871.55
Maisonneuve	11,319.50
Outremont	5,177.00
Ville St-Paul	5,000.00
Verdun	3,500.00
Ville Emard	6,750.00
Notre-Dame de Grâces	3,000.00
Côte St-Luc	15,500.00
Montréal Ouest	1,250.00
St-Pierre aux Liens	6,500.00

\$846,576.99

Les lots à bâtir ont rapporté les prix suivants:

Ave Papineau, quartier Papineau, 46 7-10c. le pied.  
Ave des Pins, quartier St-Georges, 45c le pied.  
Ave De Lorimier, De Lorimier, 30c. le pied.  
Ave Chabot, De Lorimier, 19c. le pied  
Rue Valois, quartier Hochelaga, 20c. le pied.  
Rue De Fleurimont, quartier St-Denis, 38c. le pied.  
Rue St-Denis, quartier St-Denis, 91c. le pied.  
Rue Dufferin, quartier St-Denis 10 9-10 cents le pied.  
Rue St-Ambroise, quartier St-Henri, 28 cents le pied.  
Rue Ste-Émille, quartier St-Henri, 39 9-10c. le pied.  
Ave Atwater, quartier St-Henri, 85c. le pied.  
Rue Casgrain, Ville St-Louis, 22c. le pied.  
Rue St-Laurent, Ville St-Louis, 34c. le pied.  
Rue St-Urbain, Vi. e St-Louis, 22 7-8c. le pied.  
Rue Sherbrooke, Westmount, 60c. le pied.  
Ave Argyle, Westmount, 42 1-2c. le pied.  
Rue Ste-Catherine, Maisonneuve, 31 9-10c. le pied.  
4ième avenue, Maisonneuve, 23c. le pied.  
Rue Wiseman, Outremont, 22c. le pied



PROVINCE DE QUEBEC

Cessions

Bic—Tremblay, J. A., mag. gén.  
 Chaudière Curve—Bédard, J. A., salle de billard.  
 East Angus—Simon, D H., épicier, etc.  
 Joliette—Harnois, J. H., mercier.  
 Laprairie—Maillet, J. R., tailleur, etc.  
 Montréal—Archambault, Henri, tabac.  
 Milotte, J. A., chaussures.  
 Béliveau, Henri, L., hôtel.  
 Gélinas, J. C., chaussures.  
 Joubert, T. O., chaussures.  
 Leboeuf, Raoul Rodolphe, plombier.  
 Tremblay, Edmond, restaurant.  
 Québec—Blouin, Ls, plombier et ferblantier.  
 Sainte-Adélaïde de Pabos—LeMarquand Alfred, épicier, etc.  
 Warden—Prémond, Geo. H., harnais.

Curateurs

Montréal—Duggan & Desautels à Togo Pure Food Co., eaux gazeuses.  
 Ruisseau Leblanc—Lefaiivre & Tasche-reau à J. A. Arsenault, mag. gén.

Décès

Montréal—Bond, David, restaurant.  
 Grier, Brock, bois de sciage et moulin.  
 Québec—Darveau, Geo., courtier.  
 Morin, De E. & Co., drogues en gros et détail. Dr Ed. Morin décédé.  
 St-Hyacinthe—Benoît, Toussaint, hôtel.

Dissolutions de Sociétés

Lac Mégantic—The Mégantic Furniture Co.  
 Lake Weedon — Morin & Lemay, bois de sciage.  
 Montréal—The Dominion Rental Co.  
 Labrie & Milne, restaurant.  
 Miller, R. C., huiles en gros. The R. C. Miller Oil and Supply Co. continue.  
 Richard Corbett Miller.  
 Castle Blend Tea Co.  
 Croker & Boucher.  
 Giroux & Renaud.  
 Legault & Bélaïr, maçons.  
 Pacific & Eastern Tea Co.  
 Salhani & Co., nouveautés, etc. Mde Geo. Salhani continue.  
 Montreal Rag and Metal Co., vieux matériaux. Abraham Klein et Moses Klein.  
 St-Jérôme—Rhéaume & Dubois, bouchers.  
 Ville St-Pierre—Leboeuf, J. H. & Co., bois de sciage. Jos. Horm. Leboeuf, Jeffrey Lord, Jos. Adélar Leboeuf et Donat Lord.

En Difficultés

Grand St-Esprit—St. Laurent & Frère, mag. gén.  
 Montréal—Paquette, Anthime, entrepreneur.  
 St-Denis & Frère restaurant.  
 Portage du Fort—Coyne, John, mag. gén.

Fonds à Vendre

Lachute—McOuat, John R., mag. gén.  
 Montréal—Campeau & St. Denis, hôtel.

Fonds Vendus

Chêneville—Vézéau & Frère, mag. gén.  
 Langevin—Fortin, Omer, forgeron, épier.

Maison Fondée en 1870.  
**Auguste Couillard**  
 Importateur de  
**FERRONNERIE ET QUINCAILLERIE**  
**VERRES A VITRES, PEINTURES, ETC.**  
 Spécialité: Poêles de toutes sortes.  
 Nos. 233 a 239 rue St-Paul  
 Voutes 12 et 14 St-Amable, MONTREAL.  
 La maison n'a pas de commis voyageurs et fait bénéficier ses clients de cette dépense. Attention toute spéciale aux commandes par la maille. Messieurs les marchands de la campagne seront toujours servis aux plus bas prix du marché.

6 LOGEMENTS A VENDRE

Rue Messier, Nos 1388 à 1394a, en face de la manufacture McCready, à quelques pas de l'Avenue Mont-Royal, De Lorimier. Prix: \$7,500.00; conditions faciles. Revenu: \$992.00 par an. S'adresser: A. & H. LIONAIS, 42 Place Jacques-Cartier.

**HORMISDAS CONTANT**, Entrepreneur-Plâtrier, 609 Berri. Phone Bell Est-1177.

RELIURE

Nous sommes disposés à louer notre département de reliure avec outillage, à une personne compétente et responsable. S'adresser à LA CIE DE PUBLICATIONS COMMERCIALES, 42 Place Jacques-Cartier.

**Meules en Corindon et en Emeri.**  
**Machinerie de Meulage.**  
**Pierres à Huile "Beaver."**  
**CANADIAN HART WHEELS, LTD.,**  
 454 Barton St. E. HAMILTON, ONT.  
 AGENTS POUR L'EST;  
**H. A. DRURY & CO.**  
 317, rue Craig Ouest, MONTREAL.  
 Procurez-vous le catalogue.

Obtenez Cette avant de bâtir. Elle dit pourquoi les matériaux en métal à l'épreuve du feu sont meilleur marché du commencement à la fin—elle dit pourquoi une espèce est la meilleur marché qu'il soit prudent d'acheter. Peu importe ce que vous desirez construire ou réparer, à l'intérieur ou à l'extérieur, faites venir le livre. Informez-vous au plus proche bureau. 3F  
**PEDLAR People of Oshawa**  
 Montreal, Toronto, Halifax, St. John, Winnipeg, Vancouver

**W. LAMARRE & CIE**  
 Marchand de  
**BOIS ET CHARBON**  
 Foin, Paille, Avoine, etc  
**242 AVENUE ATWATER**  
 Correspondance sollicitée. Près St-Jacques.  
 Bell Tel. Mount 609 ST-Mauri  
 Marchands 1224.

Montréal—Picotte, J. A., drogues, etc.  
 Pilon, J. B., restaurant.  
 Dalpé, Jos., épicier.  
 Mullaly, Jas. & Co., maîtres cherrretiers.  
 Plourde, J. A. & Co., épiciers.  
 Turcotte, Alp, nouveautés.  
 Canadian Shirt & Overall Co.  
 Thurso—Lacoste, J. E., mag. gén.

Incendies

Fort Coulonge—Carmichael, T. D., mag. gén., ass.  
 Gervais, T. D., hôtel, ass.  
 Hull—Paquin, I., manufacturiers, etc.  
 Montréal—Damascus Jewelry Co., ass.  
 Smilovitch, Isaac, épicier.  
 The Jas. Walker Hardware Co., Ltd., ass.  
 Québec—Gignac, Béland & Co., portes et châssis, ass.  
 Parisian Corset Mfg. Co., Ltd., ass.  
 St-François de Whitworth—D'Amour, Jos., moulin à scie.  
 F. & M. Lumber Co.

Nouveaux Etablissements

Chicoutimi—La Cie des Eeaux et de l'Electricité de Chicoutimi.  
 Godbout & Co., épiciers.  
 Farnham—Ponton & Choquette, buanderie, etc. Fortunat Ponton et Jos. Wm. Choquette.  
 The Royal Electric Laundry & Dye Works. Fortunat Ponton et Jos. Wm. Choquette.  
 Maniwaki—Nault, A. & Sons Co., mag. gén., etc.  
 Montréal—La Cie de Navigation Canadienne.  
 McDougall, A & Co., lainages en gros, etc. Alexander McDougall.  
 Carter, S. J. & Co., épiciers en gros. Stewart J. Carter, Alex. S. Ross, John McCormick et Pacifique Charlebois.  
 The Hague Construction Co. Mde John C. Hague.  
 Québec—Bisset, Jas. & Co., instruments agricoles, etc.  
 Cash Meat Market.  
 The National Breweries, Ltd. Bureau principal à Montréal.  
 D. Rattray & Sons, Ltd., entrepositaires à commission. Bureau principal à Montréal.  
 Saint-Henri de Lauzon—La Cie Electrique Dorchester.  
 Saint-Hyacinthe — Club St-Hyacinthe (Incorporé).  
 Saint-Jean—Poutre & Co., Ed., selliers. Edouard Poutre.  
 Saint-Jérôme — Pharmacie Berthiaume (Reg.) Mde Denis Berthiaume.  
 Saint-Romuald—Roberge & Trudel, marchands.  
 Sherbrooke—Kerr, G. H. & Son, encanteurs. Geo. H. Kerr et R. C. Kerr.

Nouvelles Incorporations

Montréal—The Canadian Farm Produce Co., Ltd.  
 Sherbrooke—The Page Neverdrop Hook Co. of Canada, Ltd.  
 Trois-Rivières—The Robert Ryan Co., Ltd.

PROVINCE D'ONTARIO

Cessions de Commerce

Almonte—Lanning, W. H., épicier. J. D. Lindsay continue.  
 Lavalee—McTavish, Geo., mag. gén.

Cessions

Almonte—Merilees, A. B., marchand.  
 Berlin—Baillie, R. G. & Co., nouveautés.  
 Hespeler—Gingras, Jas. mchd.

**Décès**

Middleville—McIntyre & Co., A. R., mag. gén. A. R. McIntyre décédé.

**Fonds à Vendre**

Belleville—The Belleville Fruit & Vinegar Co., Ltd.  
Ravenswood—Nimmo, Wm., mag. gén.  
Richmond Hill—Soules, Chas., ferronnerie.

**Incendies**

Villa Nova—Squire, S. L., mag. gén.

**Nouveaux Etablissements**

Fingal—The Fingal Telephone Co., Ltd.  
Lambton Mills—Molson's Bank (Succ.)  
Sault Ste-Marie—The Sault Ste-Marie Dry-dock & Shipbuilding Co., Ltd.  
Toronto—Mascot Mining Co., Ltd.  
Wigmore Gold Mines of Sturgeon Lake, Ltd.

**MANITOBA, ALBERTA ET SASKATCHEWAN**

**Cessations de Commerce**

Leslie (Sask.)—Wylie Bros., mag. gén. L. A. Wylie continue.  
Moose Jaw (Sask.)—Fowler, F. Co., Ltd., épiciers, etc. Edmondson & Best continuent.  
Winnipeg (Man.)—Gadsden, J. & B., mag. gén.

**Dissolutions de Sociétés**

Coleman (Alb.)—Quimette, Wright & Co., mag. gén.

**Fonds à Vendre**

Crandell (Man.)—McCosh, J. L., mag. gén.

**Fonds Vendus**

Calgary (Alb.)—Calgary Grocery Co.  
Esterhazy (Sask.)—Sullivan & Moir (Succ. de), mag. gén.  
Vermillion (Alb.)—Thompson, W. F. H., mag. gén.

**PROVINCE DE QUEBEC**

**COUR SUPERIEURE**

**ACTIONS**

Défendeurs	Demandeurs	Montants
<b>Bromptonville</b>		
Boisvert, J. E. . . . Mills Co., Ltd.	Ogilvie Flour	662
<b>Hébertville</b>		
Tremblay, Achille . . . Co., Ltd.	John W. Peck	221
<b>Lachine</b>		
Goosens, I. O. . . .	Alcide Leclair	560
<b>Lacolle</b>		
Corbière, L. A. . . . Co.	Finley Smith &	4e cl.
<b>Longue-Pointe</b>		
Mongeau & Cie, A. et al. . . . Thériault		80
<b>Longueuil</b>		
Lasnier, Jos. L. . . .	J. Gadbois & Cie	113
<b>Maisonneuve</b>		
Berthelet, Alexis . . . Beyries	Athalie, Derouin	680
<b>Montréal</b>		
Automatic Rwy Signal Co., Ltd. . . . Adhémar Morin		200
Aronson & Rutenberg . . . Montica	Emmanuel	125
Automobile & Sportsmen's Exhibition, Ltd. . . . J. J. Palmer		2e cl.

Bell Main 5141 Marchands 642

**Chartrand & Turgeon**

COMPTABLES

55, rue St-François-Xavier

MONTREAL

**C'EST UN FAIT ACQUIS**

que dans la vie pratique des affaires, les annonces insérées dans un bon Journal de la partie, rapportent. Faites un essai dans le "Prix Courant" et vous serez satisfait.

**ALEX. DESMARTEAU**  
COMPTABLE, AUDITEUR  
SPÉCIALITÉ:— Liquidation de Faillites Compromis effectués  
54 à 60, rue Notre-Dame Est, - MONTREAL.

Le vendeur qui gagne le salaire le plus élevé est celui qui rapporte le plus. Ne vous encombrez pas d'un vendeur qui ne gagne jamais un bon salaire; il ne rapporte rien.

**Ontario Silver Co., Limited,**  
NIAGARA FALLS, Canada.  
MANUFACTURIERS DE  
Cuillers, Fourchettes, Contellerie, et Articles en Plaqué.  
DEMANDEZ NOTRE CATALOGUE ET NOS COTATIONS.

**Plafonds en Metal** Appropriés au plus bel édifice. Coût ent assez peu. Réduisent les risques de feu. Deux mille dessins pour magasins, vestibules, entrepôts, églises, résidences, etc. Ecrivez et demandez brochure illustrée montrant des dessins exclusifs de Pedlar. 5¢  
**Oshawa**  
**PEDLAR People of Oshawa**  
Montreal, Toronto, Halifax, St. John, Winnipeg, Vancouver

**Laurence & Robitaille**  
MARCHANDS DE  
**Bois de Sciage et de Charpente**  
BUREAU ET CLOS  
**Coin des rues Craig et St-Denis**  
Bell Tél., Main 1488. MONTREAL  
Tél. des Marchands, 804.  
CLOS AU CANAL  
**Coin des rues William et Richmond**  
B 11 Tél., Main 3844

Barker, Succ. de Hélène . . . Mary Ann McKenna Manning et al.	2e cl.
Béland, B. O. . . . Marie Côté-Larivière	310
Boivin, Abraham . . . Hermine Leclair Brunet	2e cl.
Brown, Percy Kirkpatrick . . . John Arnton	112
Bell Co., F. Johnson . . . Thos. C. Conroy	212
Bourassa & Fils, P. E. . . . O. Paquette	293
Collins, Catherine . . . Robillard & Co.	130
Caledonian Biscuit & Confectionery Co., Ltd. . . . Virginie M. Giguère Goyette	76
Cité de Montréal et al. . . . Lecavallier & Reid	165
Continental Drug & Chemical Co., Provincial Trust & Investment Co., Ltd.	350
Condie, Geo. D. . . . Alfred Woodley	310
Calsse, Geo. A. . . . E. St-Denis	113
Chalfoux, W. . . . La Foncière	9
Cité de Montréal. Isabella Falconer	1e cl.
Duggan, H. V. N. . . . Berliner Gramophone Co. of Canada, Ltd.	110
Dominion Textile Co., Ltd. . . . Fk. Reed	500
Dominion Wire Mfg. Co. . . . Albert Clark	10000
Dérome, Succ. de Léon . . . Cuddy Brodeur Co.	15000
Frappler, Fk. . . . Harris Glassman	200
Frowley, Michael . . . Ls Léonard	500
Fournier, Raymond . . . The Toilet Laundry Co., Ltd.	199
Fortin, J. B. . . . Hubert Gendron	115
Falcon, Dina . . . S. P. Lindsay	1e cl.
Goulet, Narcisse et al. . . . Robillard & Co.	137
Gosselin, J. . . . O. Meloche	500
Gauthier, Alexis . . . Ls Tinchling	2e cl.
Graburn, Nelson . . . Maria Chilrose McKeown	112
Handfield, Aimé . . . Alf. Laviolette	121
Hart, Claud B. . . . Acadia Ins. Co.	515
Hurteau Co., Ltd., J. A. . . . Nap. Jodoin	4e cl.
Hubbell, Geo. S. et uxor. . . . Ville de Westmount	120
Holland, G. A. & Co. . . . E. Majert Co.	549
Holmes & Monks . . . Succ. R. J. Inglis	566
Jodoin, Evéline . . . Lucienne Ville-neuve	300
Jutras, Olier . . . A. Sigouin	162
Knott, Geo. . . . C. A. Gervais	238
La Foncière . . . "La Patrie"	147
Landry, Melle M. . . . Farrell, Bélisle et Cie	130
L'Espérance, Eméry et al. . . . Art. Giroux	639
Lefebvre, Marie-Jeanne . . . Farrell, Bélisle Co.	110
"La Presse" . . . J. C. E. Chadwick	4002
Malouf, R. K. . . . O. Baillargeon	560
Orban, Gust. . . . A. Pierce & Co.	2e cl.
Overell, A. E. . . . H. C. McNeil	125
Petelle, Avila . . . Elmire Grant	183
Paquette, Janvier . . . H. Gratton	105
Pelletier, Wm. . . . L. Villeneuve	120
Paquette, Janvier . . . H. Gratton	130
Pierce & Co., C. . . . Albert Vineberg Fur Co.	10000
Pure Ice Co. (The) . . . Seedaway Bros.	179
Polock, Jos. et al. . . . L. G. Gaudreau	130
Reckner, Jos. . . . Raoul Pilon	400
Reckner, Jos. . . . Eugène Lacasse	120
Roussel, Ph. . . . Léonidas Langlois	179
Rochon, Grégoire . . . Girard & Gagnon, Ltée	100
Raby, J. B. . . . Octavie Masson	199
Robert, Wilfrid . . . Jos. Valois	3000

Red Cross Macaroni & Vermicelli Co., Ltd. . . . . D. Oulmet	465
St. Lawrence Hall Café . Sam. W. Proctor	125
Sullivan, Lorne . Lawrence & Co., Ltd.	140
Sénécal, Edouard . Corinne B. Roy	120
Seed Co., F. E. . Mackleborough Muldrew & Co.	152
Stephens, De A. S. . . . . A. Nelson	146
State, Alf. Thos. . H. J. Hammond	280
Taillefer, Ls . . . . . J. D. Oigny	200
Tafler, Sam. . . . . G. G. H. Dugas	400
Vinet, J. Gust. . . . . C. Stots	300
Vallée, Augustin . Emilie Berthlaume St-Pierre	2e cl.
Webster, Robert et al. . St. Lawrence Hall Café	3e cl.
Wescott, Edson Cole . . . . . B. Lavers	450
<b>Montréal Ouest</b>	
Mitchison, Chas. . Peter Young	9
<b>Outremont</b>	
Campeau & St-Denis . W. H. Tapley, ès-qual.	147
<b>Rigaud</b>	
Levert, Jos. . . . . Nap. Séguin	1000
<b>Sainte-Anne de Sabrevois</b>	
Roy, Chas. S. . La Banque de St-Jean	6922
<b>Saint-Césaire</b>	
Senay, F. X. . Cie de Laiterie St-Laurent	1485
<b>Saint-Laurent</b>	
Jasmin, J. B. . . . . E. Lefebvre	199
<b>Saint-Lazare de Bellechasse</b>	
Bilodeau, Alph. . J. B. Bélanger	203
<b>St-Louis</b>	
Young, H. P. et al. . W. B. Scott	232
<b>Saint-Pamphile</b>	
Chouinard, Léon . La Cie d'Ass. Mut. contre le feu du Canada	176
<b>St-Paul</b>	
Ville St-Paul . . . . . A. Ranger	900
<b>Sainte-Rose</b>	
Labelle, Félix . Adélaïde Labelle Chartrand	1600
<b>Saint-Simon</b>	
Brunelle, Hector . Banque d'Ho-chelaga	101
<b>SaintVital de Lambton</b>	
Morin, Nap. . . . . J. B. Bélanger	223
<b>Westmount</b>	
Greenley, Jas. . . . . P. Chicoine	204
<b>Winnipeg, Man.</b>	
Chaliff, I. . The National Rubber Co. of Canada	238

COUR SUPERIEURE

JUGEMENTS RENDUS

Défendeurs	Demandeurs	Mts.
<b>Canton Delisle</b>		
Bergeron, Jean . Trust & Loan Co. of Canada		300
<b>Grenville</b>		
Murray, D. et al. . Ontario Wind Engine & Pump Co., Ltd.		433
<b>Little River</b>		
Baker, Andrew . L. Chaput, Fils & Cie		285
<b>Maisonneuve</b>		
Quéry, Geo. . . . . Michel Viger		112

BANQUE D'HOHELAGA

1874-1909.  
**Capital autorisé** - - - - \$4,000,000  
**Capital payé** - - - - \$2,500,000  
**Réserve** - - - - \$2,150,000

**DIRECTEURS:**  
 F. X. ST. CHARLES, Ecr., Président  
 ROBT. BICKERDIKE, Ecr., M.P. Vice-Président  
 Hon. J. D. ROLLAND,  
 J. A. VAILLANCOURT, Ecr.,  
 A. TURCOTTE, Ecr.  
 E. H. LEMAY, Ecr. J. M. WILSON, Ecr.  
 M. J. A. PRENDERGAST, Gérant-Général.  
 F. G. LEDUC, Gérant.  
 E. C. VIDRICAIRE, Asst.-Gérant.  
 O. E. DORAIS, Inspecteur.

Bureau Principal. — Montréal.

**BUREAUX DE QUARTIERS:**  
 AVE. MONT-ROYAL, (coin St-Denis)  
 RUE STE-CATHERINE, EST  
 RUE STE-CATHERINE, CENTRE  
 RUE NOTRE DAME, OUEST  
 HOHELAGA  
 MAISONNEUVE  
 POINTE ST-CHARLES  
 ST-HENRI  
 VILLE ST-LOUIS  
 VERDUN, près Montréal.  
 VIAUVILLE, près Montréal.  
 DeLORIMIER

SUCCESSALES

BERTHIERVILLE, P.Q.  
 EDMONTON, ALTA  
 FARNHAM, P.Q.  
 JOLIETTE, P.Q.  
 LAPRAIRIE, P.Q.  
 L'ASSOMPTION, P.Q.  
 LOUISEVILLE, P.Q.  
 QUEBEC, P.Q.  
 " ST-ROCH  
 SOREL, P.Q.  
 SHERBROOKE, P.Q.  
 ST-BONIFACE, Man.  
 ST-HYACINTHE, P.Q.  
 ST-JACQUES L'ACHIGAN, P.Q.  
 ST-JEROME, P.Q.  
 ST-PIERRE, Man.  
 TROIS-RIVIERES, P.Q.  
 VALLEYFIELD, P.Q.  
 VANKLEEK HILL Ont.  
 WINNIPEG, Man.

Emet des *Lettres de Credit Circulaires* pour les voyageurs, payables dans toutes les parties du monde; ouvre des crédits commerciaux; *achète* des traites sur les pays étrangers; *vend* des chèques et fait des paiements télégraphiques sur les principales villes du monde; prend un soin spécial *des encaissements* qui lui sont confiés, et fait remise promptement au plus bas taux du change.  
 Intérêts alloués sur dépôts d'épargne.

Les bonnes moeurs et la morale sont des amies jurées et de fermes alliées.— (Watts.)

LA BANQUE NATIONALE

FONDEE EN 1860

**Capital** - - - - \$2,000,000  
**Réserve et Profits**  
**Indivis** - - - - 1,108,695.62

Notre service de billets circulaires pour les voyageurs "Travellers Cheques" est en opération depuis un an et a donné satisfaction à tous nos clients; nous invitons le public à se prévaloir des avantages que nous offrons.

Notre bureau de Paris,  
**RUE BOUDREAU**  
 7, SQUARE DE L'OPERA  
 est très propice aux voyageurs canadiens qui visitent l'Europe.

Nous effectuons les virements de fonds, les collections, les paiements, les crédits commerciaux en Europe, aux Etats-Unis et au Canada, aux plus bas taux.

Montréal

Abraham, E. et al. . L. E. Garand	302
Binette, Jos. . Gareau & Levac	82
Boissonnault, Gaston . Rutland Railroad	275
Beauchamp, L. G. et al. . I. L. La-fleur, Ltée	417
Benoit & Cie, Elzéar . . . . . A. Fortin	100
Cody, John . Mary J. Whelan Mc-Queen	115
Duncan, Robert . Jas. T. Wilson	245
Galarneau, Jos. . . . . O. Trudel	1e cl.
Goblet, André . . . . . The Desbarats Adv. Agency	1500
Laurin, J. A. . . . . B. B. Lusher	1406
Miller Co., W. L. . . . . A. N. Hall	140
Notman, Geo. R. W. . The Shawin-gan Carbide Co.	765
Papineau, Damien . Peter Lyall	160
Poulus, Nic. . . . . Jas. McBurney	197
Papineau, Damien . John Watterson	171
Palmer, W. C. . . . . Eric Mann	180
Premier Asbestos Co., Ltd. (The), Succ. Jas. Cooper, jr. et al.	13600
Racette & Frères . Nicholas Calamatos	70
Syracuse Smelting Works . The Salt Springs National Bank of Syracuse	3361
Syracuse Smelting Works . Federal Smelting Co.	126
Silverman, Nathan . . . . . M. Mallek	114
Séigny, Victor . H. Lamontagne	174
Silberhertz, Wm. . The Standard Wine Co., Ltd.	138
Whyte, W. . . . . De r. G. Brooks	50
<b>Outremont</b>	
Young, Jas. . McLennan, Howard & Aylmer	99

COUR DE CIRCUIT

JUGEMENTS RENDUS

Défendeurs	Demandeurs	Mts.
<b>Amqui</b>		
Morin, J. . M. Moody & Son Co., Ltd.		49
<b>Barrington</b>		
Marcel, R. . La Foncière Ins. Co.		10
<b>Cartlerville</b>		
Smith, R. . . . . M. Proulx		51
<b>Caughnawaga</b>		
Skye, J. . . . . J. B. Daillebout		5
<b>Chicoutimi</b>		
Côté, F. . La Jacques-Cartier Ins. Co.		12
<b>De Lorimier</b>		
Lambert, W. D. . Granda, Hermanos y Ca		75
<b>Dorval</b>		
Rousse, D. . . . . J. Courville		31
<b>Emard</b>		
Lasalle, J. B. . . . . D. Stober		21
Poirier, E. . . . . C. Brisebois		11
<b>Hill Head</b>		
Gauley, J. et al. . . . . O. Faucher		88
<b>Ile Perrot</b>		
McGonigal, E. . . . . J. B. A. Valois		35
<b>Lachine</b>		
Lamarche, N. . . . . G. Leroux		26
McEllicott, J. . . . . E. Lalonde		14
<b>Laprairie</b>		
Dufort, H. . . . . C. A. Pariseault		12
Lefebvre, O. . . . . J. Lacasse		50
<b>La Tuque</b>		
Lacroix, A. . . . . C. LeConte		37



<b>Longue Pointe</b>	
Coombs, F. . . . . J. L. Allan	24
<b>Longueuil</b>	
Béland, E., jr. et al. . . . . E. Béland, sr.	42
Lalumière, A. . . . . E. Comtois	5
Maisonneuve, E. . . . . D. Stober	13
Maisonneuve, O. . . . . D. Stober	12
<b>Maisonneuve</b>	
Allolse, F. . . . . L. Gladu	38
Paquette, J. . . . . J. O. Daviault	22
Rhéaume, P. H. . . . . The National Life Ins. Co.	69
<b>Montréal</b>	
Archambault, J. . . . . M. Barthélemy	27
Auger, A. . . . . L. H. Hénault	13
Andrew, H. . . . . B. O. Loranger	15
Bernier, H. . . . . M. Bovitch	45
Baran, D. . . . . F. Steceko	18
Barck, A. . . . . A. Lacasse	10
Blondin, A. et al. . . . . M. Reeves	33
Benoit, E. . . . . I. Laberge et al.	20
Bissett, J. S. . . . . J. L. Kerr	15
Bissonnette, D. . . . . A. Laverdure	8
Black, G. . . . . W. H. Dalpé	72
Binette, G. . . . . T. Toupin	54
Bariteau, A. . . . . T. Toupin	40
Belleau, D. . . . . D. Beauchamp	12
Bernier, F. . . . . J. Legault	76
Burke, J. . . . . E. Côté	15
Boutin, A. . . . . L. Abinovitch	9
Bonneau, R. . . . . P. J. Héroux	11
Brunet, R. . . . . A. Rousseau	46
Brady, C. . . . . J. B. Burnet	5
Brennan, E. . . . . De R. A. Lacroix et vir.	17
Brunet, A. . . . . D. Kastner	23
Charlebois, H. . . . . De B. Hébert	60
Cadieux, V. . . . . J. Marchand	12
Champagne, De M. . . . . A. Charrette	6
Cadieux, J. W. . . . . J. B. Caverhill	5
Chenier, C. . . . . A. Gauthier	18
Châlus, De T. . . . . J. Brunet	10
Carmel, V. . . . . J. D. Racette	10
Constantino, J. . . . . J. McBride	24
Carragher, P. . . . . Les Frères des Ecoles Chrétiennes	11
Daly, M. . . . . E. Valade	7
Daigle, P. . . . . F. L. Frappier	10
Dérome, J. T. . . . . E. Rochon	20
Drysdale, J. . . . . De M. Johnson et al.	10
Denis, J. . . . . N. G. Valliquette	99
De Chevigny, R. . . . . C. N. Barry	15
Diamond, S. . . . . De F. Herschorn et vir.	88
Decelles, A. . . . . J. F. Desmarais	21
Du Prey, C. . . . . L. Meunier	40
Dépatie, J. . . . . F. X. Latour	20
Equitable Ins. Co. . . . . A. Labrecque	5
Engelenden, J. . . . . N. Banks	15
Ethier, E. alias Hicky . . . . . L. Beau-doin	56
Eadie, J. T. . . . . Imp. Guar. & Acc. Ins. Co.	28
Fiset, A. . . . . G. Bertrand	10
Foisly, L. J. et al. . . . . De M. J. Mc-Arthur et vir., et al.	87
Giroux, A. E. . . . . De G. Gagnon et vir., et al.	24
Gordon, J. J. . . . . W. Paquette	18
Gordon, N., jr. . . . . J. Lonn	13
Gauvreau, J. A. . . . . A. Lefebvre	7
Gervais, O. . . . . De H. Robert	7
Guillu, P. alias E. Pazzi . . . . . De C. Le-boeuf dit Laflamme	34
Groleau, O. . . . . G. Martel	64
Gallagher, C. et uxor. . . . . Wm. Rowell	29
Gravel, E. . . . . L. Abinovitch	27
Gauthier, A. E. . . . . P. Turgeon	25
Gougeon, M. . . . . R. Germain	35
Green, De M. et al. . . . . W. H. Tapley	15
Grimard, A. . . . . F. Cohen	9
Gaudry, H. . . . . The Computing Scale Co., Ltd.	97
Heavens, G. F. et al. . . . . Stinson Reeb Builders' Supply Co., Ltd.	64

**Avez-Vous Vu la Brochure Gratuite** à propos des bardeaux de 100 ans? Elle enseigne comment obtenir meilleure valeur pour votre argent en couvrant tout ce qui vaut la peine d'être bien couvert. Elle prouve l'économie que nous vous ferons faire. Nouvelles pour vous à propos de bardeaux qui durent un siècle. Obtenez un exemplaire. Informations au plus proche bureau.

**PEDLAR People of Oshawa**  
Montréal, Toronto, Halifax, St. John, Winnipeg, Vancouver

## La Banque Provinciale du Canada

Siège Central; 7 & 9, Place d'Armes, Montréal, Can.

Capital Autorisé . . . . . \$2,000,000.00  
Capital Versé . . . . . \$1,000,000.00  
Réserve et Surplus . . . . . \$310,277.48

### Conseil d'Administration:

Président: M. H. LAPORTE, de Laporte, Martin & Cie Administrateur Crédit Foncier Franco-Canadien.  
Vice-Président: M. W. F. CARSLY, de S. Carsley & Co., Grand Magasin Départemental;  
Honorables L. BEAUBIEN, Ex-Ministre de l'Agriculture. Monsieur G. M. BOSWORTH, Vice-Président "Canadian Pacific Railway Co."  
Monsieur ALPHONSE RACINE, de la Maison A. Racine & Cie, Marchands en gros, Montréal.  
Docteur E. P. LACHAPPELLE, Administrateur du Crédit Foncier Franco-Canadien.

TANCREDE BIENVENU, Directeur-Gérant; A. S. HAMELIN, Auditeur-Général; J. W. L. FORGET, Inspecteur; ALEX. BOYER, Secrétaire.

### Censeurs:

Président: Hon. Sir ALEX. LACOSTE, Ex-Juge en Chef de la Cour d'Appel. A. S. Hamelin, Auditeur.

Sir LOMER GOUIN, Premier Ministre Provincial de la province de Québec.

### Département d'Épargne

Emission de certificats de dépôts spéciaux à un taux d'intérêt s'élevant graduellement jusqu'à 3% p. c. l'an, suivant termes. Intérêt de 3 p. c. sur dépôts payables à demande.

### 37 SUCCURSALES DANS LA-PROVINCE DE QUEBEC

### Correspondants à l'Étranger:

Etats-Unis: New-York, Boston, Buffalo, Chicago, Angleterre, France, Allemagne, Autriche, Italie.

## LA BANQUE MOLSON

Incorporée en 1855

BUREAU PRINCIPAL, MONTREAL.

Capital payé - - - - \$3,500,000

Fonds de Réserve, - - - - \$3,500,000

JAMES ELLIOT, Gérant Général.

A. D. DURNFORD, Inspecteur en Chef et Surintendant des Succursales.

### Succursales dans la Province de Québec:

- ARTHEBASCA
- CHICOUTIMI
- DRUMMONDVILLE
- FRASERVILLE et RIVIERE DU LOUP
- KNOWLTON [STATION]
- LACHINE LOCKS
- MONTREAL—
- RUE ST-JACQUES—
- RUE ST-CATHERINE—
- MAISONNEUVE—
- MARKET AND HARBOUR—
- ST-HENRI—
- QUÉBEC
- RICHMOND
- SOREL
- ST. CÉSaire
- ST-FLAVIE STATION
- ST-OURS, QUÉ.
- STE. THERÈSE DE BLAINVILLE
- VICTORIAVILLE
- VANCOUVER, Westminster Ave.
- WATERLOO

67 Succursales dans tout le Canada. Agences à Londres, Paris, Berlin et dans toutes les principales villes du monde. Emission de Lettres de Crédit pour le commerce et lettres circulaires pour voyageurs.

Henry, Ls, jr. . . . . I. L. Lafleur	65
Héroux, J. E. G. . . . . A. Bourdeau	38
Héroux, E. . . . . W. H. Dalpé	11
Horn, C. . . . . G. Normandin	40
Heroguelle, F. . . . . F. X. Roy	23
Hurtubise, F. X. . . . . De B. Schlosberg et vir.	50
Hogues, J. . . . . E. Dufault	18
Kotsonas, N. . . . . H. Kotsonas	68
Kokoleades, L. . . . . M. Dikeakos	73
Lanciale, H. . . . . L. Villeneuve et al.	30
Legault, A. . . . . F. Bradford	15
Leclair, J. . . . . R. Desrochers	30
Leclair, G. . . . . A. Gougeon	32
Lavey, J. P. . . . . N. Lanctôt	7
Lavertue, P. . . . . E. Morin	23
Langevin, E. . . . . Le Beaudoin	8
Lavallée, D. . . . . A. Allard	22
Lamoureux, A. et al. . . . . P. E. Bour-rassa et Fils	44
Lacroix, T. . . . . C. LeConte	6
Lessard, P. . . . . De R. Jasmin	18
Laflamme & Johnson . . . . . Toronto Litho. Co.	27
Labrecque, J. B. . . . . J. O. Maranda	16
Lambert, C. . . . . D. Déziel	5
Larose, De G. H. . . . . De M. J. Hynd-man et al.	28
Lamont, C. . . . . De A. Riley	35
Martel, E. . . . . J. E. Mayrand	16
Monette, J. . . . . A. Mercier	10
Mirault, X. . . . . V. H. Vincent	7
Manhinney, D. . . . . De E. Shapiro et vir.	8
McAvoy, P. . . . . J. Weber	13
McConnell, H. . . . . J. N. Earthrow	15
Mathieu, A. . . . . J. V. Mayer	13
MacDougall, A. A. . . . . G. Tremblay	75
Moodie, R. . . . . J. C. Brunet	9
Murphy, P., jr. . . . . A. Nantel	51
Morrison, A. . . . . M. Lynch	5
Marcotte, J. . . . . A. Laverdure	7
Masher, A. E. . . . . J. Cox	35
Matthews, S. . . . . E. Morgan	16
Massé, D. . . . . P. Ogulnick	30
Miron, T. . . . . A. W. Dagenais	16
Murphy, J. . . . . T. Sutton	25
McIntyre, D. . . . . J. McDonough	20
Martineau, X. . . . . J. H. L. Leclair	21
Meunier, A. . . . . H. A. Dépocas	9
Mihiyanosh, P. . . . . M. Besner	24
Nadon, E. . . . . J. A. Bonnin	45
Northgrave, W. . . . . L. Abinovitch	99
Nicola, R. . . . . M. Kelly	40
O'Reilly, F. G. . . . . Grand Hotel Co., Ltd.	16
Provost, V. . . . . J. B. Dupont	8
Picard, C. . . . . De H. Durand et vir.	14
Plante, H. . . . . H. Fauteux	15
Pagé, J. E. . . . . P. Mathieu	18
Paquette, J. . . . . L. Masson	6
Parent, G. . . . . A. Breton	59
Renaud, J. B. A. . . . . The Caledonian Biscuit and Confectionery Co., Ltd.	5
Rhéaume, J. L. . . . . G. Normandin	11
Roger, W. . . . . H. Truchon	15
Ryan, J. . . . . L. J. Lefebvre	5
Ryan, De C. E. . . . . D. Shapiro	11
Robitaille, C. R. . . . . Melle E. Robi-taille	33
Renaud, J. . . . . J. Archambault	37
Rochon, M. . . . . J. A. Hurteau, Ltée	16
Reeb, T. A. . . . . Laird, Paton & Son, Ltd.	32
Roy, F. . . . . A. Laberge	13
Roy, E. et al. . . . . H. Brouillet	54
Rivet, Melle M. . . . . De B. Schlosberg et vir.	55
Ratner, J. . . . . J. Duchan	45
Reynolds, J. H. . . . . M. Henrich	14
Sauvé, A. . . . . R. Duquette	97
Sapery, H. et al. . . . . H. Desrochers	61
Surprenant, A. . . . . De A. Perrault	24
St-Maurice, J. . . . . J. Prud'homme	10
Stell, A. B. . . . . J. Marier	80

Spencer, W. B. . . . . De E. Barrette et vir.	19
Séguin, J. et al. . . . . De C. Gagnon	41
St-Onge, H. . . . . E. Sauvé	8
Syracuse Smelting Works . . . . . J. Scott	99
Sullivan, J. . . . . S. Levitt	17
Sénécal, De H. . . . . F. X. Dupuis	6
Saussereau, A. . . . . D. Desjardins	12
St-Georges, H. . . . . J. Sanscartier	2
Seracuso, S. . . . . Wm. Mfg. Co	50
Savard, T. . . . . E. Pinard	14
Syhanchook, P. . . . . G. W. Rumons	17
Thomas, J. . . . . G. E. Bertrand	13
Thibault, H. . . . . E. Degagné	6
Turcot, H. . . . . A. Ménard	9
Thomas, De J. et vir. . . . . La Foncière Ins. Co.	5
Turcotte, L. . . . . A. Picard	5
Talioretti, V. . . . . J. E. Taylor	40
Trudel, J., jr. . . . . J. V. Langevin	18
Vandelac, O. . . . . H. Berliand	16
Viau, J. . . . . R. G. De Lorimier	20
Vallant, B. . . . . A. Brunet	8
Vinet, J. G. . . . . M. Miller	50
Wisswell, R. . . . . L. Marcoux	35
Walsh, S. H. . . . . T. Talbot	20
Webster, R. . . . . G. H. Smith	25
<b>Richelleu</b>	
Benoît, H. . . . . La J.-C. Ins. Co.	37
<b>Ste-Agathe</b>	
Forget, C. A. . . . . John Robertson & Son, Ltd.	52
<b>Saint-Antoine de Tilly</b>	
Normand, P. . . . . G. E. Léger et al.	16
<b>Ste-Hélène</b>	
Couturier, E. . . . . La J.-C. Ins Co	35
<b>Saint-Jean</b>	
Moses, Melle M. A. . . . . Granda, Hermanos y Ca	23
<b>Saint-Jovite</b>	
McAllister, J. . . . . Massey, Harris Co.	16
<b>St-Lambert</b>	
Lallemand, E. . . . . The East End Dressed Beef Co., Ltd.	92
<b>Saint-Laurent</b>	
Laframboise, H. . . . . O. St-Maurice	5
<b>St-Louis</b>	
Aubé, R. . . . . A. G. Vandandaigne	5
Bannan, P. J. . . . . A. Drouin	11
Blais, M. . . . . E. Dufault	35
Curter, L. . . . . F. Paquette	39
Forbes, P. H. . . . . La Foncière Ins. Co.	33
Guérard, J. . . . . E. Marchand	8
Larose, A. . . . . S. Prud'homme	7
<b>St-Maurice</b>	
Descoteaux, P. . . . . La Foncière Ins. Co.	12
<b>St-Pierre les Becquets</b>	
Perrault, J. R. . . . . F. Lamy	29
Perrault, J. R. . . . . F. Lamy	31
<b>St-Raymond</b>	
Paquet, P. . . . . La Foncière Ins. Co.	7
<b>St-Zénon</b>	
Richard, T. . . . . La Foncière Ins. Co.	7
<b>Toronto, Ont.</b>	
Walton, R. H. . . . . Granda, Hermanos y Ca	29
<b>Westmount</b>	
Falconer, K. . . . . G. Jackman	25

**GEO. GONTHIER**  
 EXPERT COMPTABLE ET AUDITEUR  
 Chambres 205 à 209 EDIFICE WILSON  
 11 et 17 Cote de la Place d'Armes, - MONTREAL.  
 TEL. BELLE, MAIN 2701

**BANQUE DE MONTREAL**  
 (FONDEE EN 1817)

CONSTITUEE PAR ACTE DU PARLEMENT

**Capital tout payé.....\$14,400,000.00**  
**Fonds de Réserve..... 12,000,000.00**  
**Profits non Partagés..... 358,311.0**

SIEGE SOCIAL, MONTREAL.  
 BUREAU DES DIRECTEURS

Le Très Hon. Lord Strathcona and Mount Royal, G.O.M.G., Président Honorable  
 Hon. Sir George Drummond, K.C.M.G., C.V.O.,  
 Président  
 Sir Edward Clouston, Bart., Vice-Président James Ross  
 A. T. Paterson Hon. Robt. Mackay  
 R. B. Angus Sir William Macdonald  
 E. B. Greenfields [C. R. Hosmer]  
 Sir Thos. Shaughnessy, K.C.V.O., David Morrice  
 Sir Edward Clouston, Bart., Gérant-Général  
 A. Macnider, Insp. chef et Surint. des Succursales.  
 H. V. Meredith, Asst. Gérant-Général et Gérant à Montréal  
 C. Sweeny, Surintendant des succursales de la Colombie Anglaise.  
 W. E. Stavert, Surintendant des succursales des Provinces Maritimes.  
 F. J. Hunter, Inspecteur N. O. et Succursales C. B.  
 E. P. Winslow, Inspecteur, Succursales Ontario  
 D. R. Clarke, Inspecteur Succursales Provinces Maritimes et Terre-Neuve

SUCCURSALES :

135 Succursales au Canada.

**Grande-Bretagne, Londres, Bank of Montreal—47 Threadneedle St., E. C., F. W. Taylor, Gérant.**  
**Etats-Unis, New-York—31 Pine St., R. Y. Hebden W. A. Bog et J. T. Molineux, Agents.**  
 Chicago, Banque de Montréal—J. M. Greata, Gér. Spokane, Wash., Bank of Montreal  
**Terre-Neuve: St. John's, Bank of Montreal**  
 Birchy Cove, Baie des Isles, Bank of Montreal  
**Mexico, D. F., Bank of Montreal.**  
 T. S. C. Saunders, Gérant

**Richmond and Drummond Fire Insurance Company.**

Siège Social: Fondée  
 RICHMOND, QUÉ. EN 1879

**Capital \$250,000**  
**Déposé au gouvernement du Canada 60,000**

HON. WILLIAM MITCHELL, Président.  
 ALEX. AMES, Vice-Président.  
 J. C. McCAIG, Gérant. S. C. FOWLER, Secrétaire  
 J. A. BOTHWELL, Inspecteur.

**JUDSON G. LEE, Agent Résident,**  
 Edifice Guardian Building, 160 St Jacques  
 MONTREAL, --- --- QUÉ.

On demande des agents dans les districts non représentés.



Du 22 au 29 juin 1909.

**District de Montréal**

Albert Sigmund vs L. T. Grossman.  
 Montréal—La 1-2 indivise du lot 256 du quartier St-Laurent, situé rue Balmoral, avec bâtisses.  
 Vente le 25 juin, à 11 heures a. m. au bureau du shérif.

Rivet Handfield & Handfield vs Dame Marie-Lse Daignault.  
 Ville Emard—Le lot 3912-310, situé rue William, avec bâtisses.  
 Vente le 25 juin, à 10 heures a. m. au bureau du shérif, à Montréal.

In re Aldéric Vézina, failli.  
 Montréal—Les lots 148-2867 et 2868 du quartier Hochelaga, situés au coin des rues Rachel & Frontenac, avec bâtisses.  
 Vente le 25 juin, à 2 heures p. m. au bureau du shérif.

Raoul Prévost vs Oscar Desjardins.  
 Ste-Rose—La partie du lot 358, avec bâtisses.  
 Vente le 25 juin, à 11 heures a. m. à la porte de l'église paroissiale.

**District de Beauce**

In re veuve Geo. A. Paradis, failli.  
 Ste-Malachie—Le lot 99, avec bâtisses.  
 Vente le 22 juin, à 11 heures a. m. à la porte de l'église paroissiale.

**District d'Iberville**

In re Trefflé Côté, failli.  
 St-Jean et St-Sébastien.—1o Le lot 85 et partie du lot 629, situés à St-Jean, avec bâtisses.  
 2o Les lots 118, 120, 143, situés à St-Sébastien, avec bâtisses.  
 Vente le 22 juin, à 11 heures a. m. à la porte de l'église St-Sébastien pour les lots de cette paroisse et le 23 juin, à 11 heures a. m. au bureau du shérif à St-Jean pour les lots de cette ville.

**District de Montmagny**

Alph. Dubé vs Alph. Caron.  
 St-Eugène—Le lot 55, avec bâtisses.  
 Vente le 23 juin, à 11 heures a. m. à la porte de l'église paroissiale.

**District des Trois-Rivières**

Dame veuve J. Tremblay vs Dame Emma Valerand et uxur.  
 St-Théophile—Le lot 284, avec bâtisses.  
 Vente le 23 juin, à 10 heures a. m. à la porte de l'église paroissiale.

**JOURNAL DE LA JEUNESSE.**—Sommaire de la 1905e livraison (5 juin 1909).  
 —Le dernier des Castel-Magnac, par H. de Charlieu.—La direction des torpilles à distance, par Daniel Bellet.—Animaux bizarres, le Nasique, par P. Vincent.—Targagasse, par Marc Le Goupils.—Une chasse à l'ours en Savoie.—Une petite princesse hollandaise, par Jean Marbel.  
 Abonnements.—France: Un an, 20 fr. Six mois, 10 fr.—Union Postale: Un an, 22 fr. Six mois, 11 fr.—Le numéro: 40 centimes.—Hachette et Cie, boulevard Saint-Germain, 79, Paris.

## LE BABIROUSSA

Ce nom signifie, en malais, "cochon-cerf", et a été appliqué par les indigènes à cet extraordinaire animal à cause de ses longues jambes minces et de ses défenses recourbées semblables à des cornes.

Le Babiroussa (Babiroussa Alifurus), qui habite les jungles de la presqu'île Malaise et de l'Archipel Indien, a en effet la physionomie générale du porc dont il a la taille, mais il ne fouille pas le sol de son groin et se nourrit d'herbages ou, de préférence, des fruits qu'il ramasse sous les arbres. Sa peau, de couleur presque noire, lisse et épaisse, est parsemée de rares poils, longs et rudes.

Les défenses de sa mâchoire inférieure ressemblent assez à celles du sanglier commun, mais elles sont beaucoup plus longues et pointues. Les supérieures, au lieu de suivre la direction accoutumée, croissent de bas en haut, et sortant par des orbites osseuses de chaque côté de la hure s'infléchissent en arrière, comme une paire de cornes, jusqu'au dessus du front; chez les vieux mâles, elles mesurent parfois jusqu'à 30 centimètres.

Il est difficile de comprendre quel peut être l'usage de ces dents phénoménales. Les anciens auteurs prétendent qu'elles leur servent de crochets pour reposer leur tête sur une branche. La courbe décrite juste au-devant des yeux a suggéré l'idée plus plausible qu'elles sont destinées à garantir ces organes contre les aiguillons et les fiquants lorsque l'animal cherche des fruits parmi les fouillis de rotins et autres plantes épineuses. La femelle pourtant est dépourvue de ces bizarres cornes, quoique elle soit obligée de rechercher sa nourriture dans les mêmes endroits.

Le naturaliste Russell Wallace pense que ces défenses étaient autrefois nécessaires aux Babiroussas, et qu'elles s'usaient à mesure de leur croissance. De nouvelles conditions de milieu les ayant rendues inutiles, elles ont pris un développement anormal, tout comme les incisives du castor et du lapin lorsque les dents opposées ne les liment pas. Chez les vieux Cochons-cerfs, elles sont le plus souvent cassées au bout: souvenir sans doute de quelque bataille.

Les canines supérieures des Phacochères ou sangliers à verrue de l'Afrique poussent également en dehors et se recourbent de façon à former la transition des dents de leurs autres congénères à celles du Babiroussa; ce sont les seules affinités qu'on puisse découvrir entre ces animaux.

Le Cochon-cerf paraît entièrement isolé du reste de la tribu porcine. Autrefois très répandu dans l'Archipel, on ne le trouve plus aujourd'hui que dans la grande île de Célèbes, les Moluques, et aussi à Soula et à Bourou. Il vit en hardes nombreuses et fréquente de préférence les régions marécageuses couvertes d'une jun-

## LA BANQUE D'ÉPARGNE DE LA CITE ET DU DISTRICT DE MONTREAL

Avis est par les présentes donné qu'un dividende de Dix dollars par action, sur le Capital de cette Institution, a été déclaré et sera payable à son Bureau-Chef, à Montréal, le et après le vendredi 2 juillet prochain.

Par ordre du Conseil de Direction,  
A. P. LESPERANCE,  
Gérant.

Montréal, le 30 mai 1909.

**P. A. GAGNON**  
COMPTABLE LICENCIÉ  
(Chartered Accountant)  
Chambre 801 Edifice New-York Life  
11 Place d'Armes, - - MONTREAL  
Bell Main 4912

Une sorte de brouillard plane sur les phrases longues, embrouillées. Employez les mots comme s'ils étaient de l'argent — suffisamment, mais pas plus. Chaque mot a sa valeur spécifique.

**PATENTES**  
**OBTENUES PROMPTEMENT**

Avez-vous une idée?—Si oui, demandez le Guide de l'Inventeur qui vous sera envoyé gratis par Marion & Marion, Ingénieurs-Consuls.  
Bureaux: { Edifice New York Life, Montréal,  
et 907 G Street, Washington, D. C.

Arthur W. WILKS J. Wilfrid MICHAUD  
**WILKS & MICHAUD**  
Comptables, Auditeurs, Commissaires pour toutes les Provinces  
Règlement d'affaires de Faillites  
601 BATAISSE BANQUE DES MARCHANDS  
Téléphones { BELL MAIN 5500  
MARCHANDS 849 MONTREAL

Beaucoup de Bonnes Places attendent les Hommes Corrects.  
Beaucoup de territoire désirable est inoccupé prêt pour les hommes qui peuvent démontrer leurs capacités. Plans de police récemment révisés, parfaitement d'accord avec les nouvelles lois, avec des taux de prime raisonnables et des valeurs libérales et correctes.  
Etes-vous un d'eux?  
**UNION MUTUAL LIFE INSURANCE CO.**  
FRED. E. RICHARDS, Président. PORTLAND, MAINE  
HENRI H. MORIN Agent chef pour le Canada,  
151 rue St-Jacques, Montréal, P. Q.  
WALTER I. JOSEPH, Gérant de l'Agence de Montréal, 151 rue St-Jacques.

## PROPRIETE A VENDRE

Rue St-Gabriel, No 25. Prix: \$12,500.00; conditions faciles. Revenu actuel: \$1,188.00 par an; peut être augmenté. S'adresser: A. LIONAIS, 42 Place Jacques-Cartier.

**L. R. MONTBRIAND,**  
Architecte et Mesureur,  
No 230 rue St-André,  
Montréal.

EN ECRIVANT AUX ANNONCEURS, CITEZ "LE PRIX COURANT"

gle épaisse. Passant les heures chaudes de la journée à demi plongé dans l'eau vaseuse, c'est un excellent nageur et il n'hésite pas, par temps calme, à franchir les bras de mer qui séparent les petites îles de l'Archipel. Plus grand et plus fort que notre sanglier, c'est un animal redoutable, d'humeur farouche et capable d'infliger de terribles blessures avec les défenses acérées de sa mâchoire inférieure. Il est fort dangereux de rencontrer une troupe de ces animaux, et le voyageur surpris n'a d'autre chance de salut que de chercher un abri dans un arbre où il reste parfois assiégé durant plusieurs heures par les bêtes en fureur. Cependant les indigènes, simplement armés de lances, n'hésitent pas à attaquer ces féroces sangliers, autant pour leurs belles "cornes" que pour leur chair succulente.

Le Babiroussa ne semble pas avoir été inconnu des Anciens, et Pline, lui-même, décrit un porc sauvage au front armé de cornes et habitant l'Inde, qui pourrait bien être notre Cochon-cerf. Le vieux voyageur du sixième siècle, Cosmos, se sert même de ce terme pour parler d'un sanglier cornu de l'Inde. Ce n'est cependant qu'à une époque assez récente qu'il a été étudié par les naturalistes, disposés d'abord à le classer parmi les animaux fabuleux. Mais depuis, tous les musées européens possèdent des crânes ou des squelettes complets de cette étrange bête, et les jardins zoologiques de Londres et de Paris en ont possédé ou en possèdent encore des spécimens vivants.

P. Vincent.

(Journal de la Jeunesse).

## CHIENS DOTAUX

C'est en Mandchourie, où l'élevage du chien se pratique sur une grande échelle, à l'instar de celui du mouton en Australie et du gros bétail en Normandie, que ce quadrupède qui, chez nous, est appelé l'ami de l'homme, est là-bas bien plus l'ami de la femme, puisqu'il sert à lui constituer une dot lui permettant de se marier plus ou moins honorablement, suivant le nombre de chiens dont elle peut faire apport à la communauté. En effet, dans ce pays d'Extrême-Orient, la dot d'une jeune fille ne consiste pas en espèces sonnantes ou en terres, mais bien en un certain nombre de chiens gras à épaisse fourrure, au poil soyeux, six, si elle est pauvre, un plus grand nombre si elle est aisée, un troupeau entier si elle est riche. Ces animaux, soigneusement engraisés à cause de leur chair savoureuse — pour les Mandchous, — fournissent aussi des couvertures chaudes et mielleuses, des pelisses et autres articles d'habillement. On tue, annuellement, en Mandchourie, de quarante à cinquante mille chiens aux fins susdites.

**L'ASSURANCE MONT-ROYAL**  
 Compagnie Indépendante (incendie)  
**Bureaux : 1720 rue Notre-Dame**  
 Coin St-François-Xavier, MONTREAL  
 RODOLPHE FOREST, Président.  
 J. E. OLÉMENT, Jr., Gérant-Général.

**Assurances**

REGLEMENT DES RECLAMATIONS  
 POUR ACCIDENTS AUX PER-  
 SONNES

Conférence faite par Edward Williams,  
 assistant gérant général et secrétaire  
 de la Imperial Guarantee & Accident  
 Insurance Co., devant le Insurance In-  
 stitute de Toronto.

(Suite).

Je connais une réclamation faite pour  
 un cas de fièvre typhoïde, sous une po-  
 lice d'assurance contre les accidents, ré-  
 clamation basée sur ce que la communi-  
 cation du germe de la fièvre typhoïde  
 était un accident. Il est vrai que c'est là  
 un cas extrême, mais qui montre les pos-  
 sibilités d'une interprétation donnée à la  
 police par quelques personnes. L'homme  
 chargé de régler les réclamations devrait  
 être guidé par les termes de la police qui  
 déclarent que le cas assuré est une bles-  
 sure corporelle, résultant de moyens vio-  
 lents, accidentels et externes. Les évène-  
 ments ne rentrant pas dans cette défini-  
 tion doivent ne pas compter.

2.—Sur-assurance. Un grand nombre  
 d'assurés ont l'idée que tant qu'il leur  
 semble bon de payer pour une police leur  
 donnant une indemnité de \$25 par se-  
 maine, cela ne concerne nullement la  
 Compagnie s'ils ne gagnent que \$10 par  
 semaine et que s'ils sont assurés dans  
 deux ou trois autres compagnies, chacu-  
 ne lui donnant une indemnité hebdoma-  
 daire de \$25, tandis qu'il ne gagne que  
 \$25 par semaine, les Compagnies n'ont  
 pas d'objections à présenter. L'homme  
 chargé du règlement des réclamations doit  
 démontrer au réclamant qu'il n'a pas droit  
 à recevoir une indemnité dépassant son  
 revenu pour la raison que la police est  
 une garantie contre la perte pécuniaire  
 de temps. C'est singulier, mais c'est vrai  
 que beaucoup de ces mêmes hommes  
 n'espéreraient jamais qu'une compagnie  
 contre l'incendie leur payât deux fois la  
 valeur de leur stock ou de leur bâtisse  
 en cas d'incendie. Je m'en réfère à ce su-  
 jet aux gens honnêtes. La difficulté est  
 qu'ils n'ont pas compris l'idée que l'assu-  
 rance contre les accidents n'a pour but  
 que de couvrir la perte comme dans le  
 cas de l'assurance contre l'incendie.

3. Blessures reçues dans un travail  
 d'une classe offrant plus de risques. Un  
 agent d'assurance s'assure à un taux spé-  
 cial, par exemple; il trouve que les affai-  
 res sont mauvaises, fait de la culture,  
 ou peut-être de la culture et de l'assuran-  
 ce à la fois; pendant qu'il travaille com-

**LA "FONCIERE"**  
 COMPAGNIE D'ASSURANCE  
 CONTRE L'INCENDIE  
 Capital Autorisé \$1,000,000  
 Bureau principal,  
 No 10, BOULEVARD ST-LAURENT  
**TARIF INDEPENDANT**  
 J. H. L. MARCIL, Directeur Gérant.

Enfermez vos soucis de bureau dans  
 votre place d'affaires pendant la nuit. Il  
 pourrait arriver que le lendemain matin  
 ils aient disparu.

**Protégez vos Glaces  
 contre les Accidents**  
 PAR UNE POLICE DANS LA  
 COMMERCIAL BURGLARY & PLATE GLASS INSURANCE Co.  
 Bâtisse New York Life, Phone, Main 2367  
 ISIDORE CREPEAU, Gérant,  
 AGENTS DEMANDÉS

**SUN LIFE OF CANADA**  
 AU 31 DECEMBRE 1908  
 Actif..... \$29,238,525.51  
 Surplus sur tout le Passif et le  
 Capital, Hm 3 $\frac{1}{2}$  et 3 p.c. Standard 2,596,303.96  
 Surplus d'après l'Etalon du Gouv. 4,118,491.91  
 Revenu en 1908..... 6,949,801.98  
 Assurances en vigueur..... 119,517,740.89  
 Ecrivez au bureau-chef à Montréal pour avoir la petite  
 brochure intitulée "Prosperous and Progressive."  
 LES POLICES DE LA SUN LIFE SONT FACILES A VENDRE

**WESTERN  
 ASSURANCE CO.**  
 INCORPORÉE EN 1851  
 ACTIF, au-delà de - - - \$3,130,384.82  
 Bureau Principal: TORONTO, Ont.  
 Hon. Geo. A. Cox, Président.  
 W. R. BROCK, et JOHN HOSKIN, K. C.,  
 LL.D., Vice-Présidents.  
 W. B. MEIKLE, Gérant-Général.  
 C. C. FOSTER, Secrétaire.  
 Succursale de Montréal:  
 159 rue Saint-Jacques.  
 ROBT. BICKERDIKE, Gérant

**LA COMPAGNIE  
 'EQUITABLE'**  
 D'ASSURANCE MUTUELLE CONTRE LE FEU  
 Une des plus Fortes Compagnies locales  
 ayant plus d'argent disponible en mains pour  
 le total d'assurance qu'elle porte, c'est-à-dire  
 que son surplus de réserve est le plus élevé.  
 BUREAU  
 160, rue ST-JACQUES - MONTREAL  
 S. T. WILLETT, PRESIDENT F. CAUTHIER, GERANT

**COMPAGNIE D'ASSURANCE  
 ((CONTRE L'INCENDIE)  
 MANITOBA**  
 Polices garanties par la Liverpool & London &  
 Globe Insurance Company.  
 Pour Agences, s'adresser au Bureau-Chef :  
 112 rue St.Jacques, Montréal.  
 Sir Edward S. CLOUSTON, Bart., Président.  
 J. GARDNER THOMPSON  
 Directeur-Gérant.  
 J. W. BINNIE, Secrétaire

**LA CANADA LIFE A PAYÉ**  
 en 1906, aux détenteurs de polices ou  
 à leurs représentants : : : : :  
**\$3,272,000**  
 contre des paiements similaires de  
**\$4,954,000**  
 faits par les vingt-et-une autres com-  
 pagnies Canadiennes.

**METROPOLITAN  
 Life Assurance Co'y of New York**  
 (Compagnie à Fonds Social)  
 Actif ..... \$236,927,000  
 Polices en vigueur au  
 31 décembre 1908... 9,960,106  
 En 1908, la compagnie  
 a émis au Canada  
 des polices pour ... \$16,812,000  
 Elle a déposé entre les  
 mains du Gouver-  
 nement Canadien,  
 exclusivement pour  
 les Canadiens..... \$5,500,000  
 Il y a plus de 300,000 Canadiens  
 assurés dans la METROPOLITAN.

(ÉTABLIE 1868)  
**The Phenix Insurance Company  
 OF BROOKLYN**  
 TOTAL DE L'ACTIF - - \$8,719,795.33  
 Robert Hampson & Son, Agents,  
 5 ST. JOHN STREET

me fermier, un accident lui arrive et il soumet sa réclamation à la compagnie d'assurance. Il est parfois difficile de convaincre cet homme qu'il est hors de la classe dans laquelle il s'est assuré, que mener la charrue est plus risqué que d'écrire des demandes d'assurance et qu'il n'a droit qu'à une indemnité calculée au pro rata.

La plupart des cas demandant un tel traitement résultent de changements d'occupations bona fide. Toutefois, on rencontre des cas où un assuré fait une fausse déclaration concernant la position qu'il occupe, afin d'obtenir une assurance à plus bas prix. Je regrette d'avoir à dire que si la faute en est à l'agent, une difficulté peut s'élever entre l'assuré et la compagnie.

La fixation des indemnités au pro rata, si elle est faite avec jugement et bien expliquée, paraîtra, aux yeux d'un assuré raisonnable, honnête et justifiable, et le préposé aux réclamations ne devrait pas craindre d'exercer les droits de la compagnie, quand ces droits sont si évidents.

La classification par occupations est la base sur laquelle les primes de l'assurance contre les accidents sont établies, et une compagnie ne pourrait exister si elle n'adhérait pas à ce manuel.

4. Malades imaginaires. Ces gens forment deux classes: les conscients et les inconscients. Cela veut-il dire qu'il y a un risque moral inconscient dans l'assurance contre les accidents? Oui. Des réclamations excessives sont faites par des personnes très respectables. Elles sont faites sans la moindre intention de mal faire; ces réclamations sont probablement dues, dans la plupart des cas, à la fausse impression qu'ont ces personnes qu'elles ont droit à une compensation pour une douleur ou une incommodité, ou à ce qu'elles confondent l'incapacité totale avec l'incapacité partielle de travail. Avec des hommes d'affaires à l'esprit clair, il n'est pas très difficile d'ajuster une réclamation de ce genre. Une explication de ce à quoi l'assuré a droit est généralement satisfaisante. Avec l'homme sans expérience, il n'en est pas ainsi. Il est soupçonneux, il pense que vous essayez de le tromper; ses arguments sont profonds et il faut toute l'ingéniosité du préposé aux réclamations pour prouver à cet homme qu'il est traité loyalement, qu'il obtient tout ce à quoi il a droit, et

### CIE D'ASSURANCE MUTUELLE DU COMMERCE CONTRE L'INCENDIE

Bureau Principal: 151 rue GIROUARD, St-Hyacinthe  
Actif dépassant \$200,000.00

Cette Compagnie n'assume que des risques commerciaux, et opère sur des bases strictement mutuelles. C'est pourquoi tous les marchands et commerçants de cette Province doivent bénéficier de ses avantages.

T. A. ST-GERMAIN, Sec.-Gérant

## La Prevoyance

Accidents et Maladies. Bris de Glaces.  
Garanties de Contrats  
et Cautiommements.  
Responsabilité de Patrons.

Edifice "Guardian": 160 rue St-Jacques  
MONTREAL

## SI vous APPROUVEZ

la ligne de conduite du "PRIX COURANT", abonnez-vous.

Faites-le connaître à vos amis, amenez-les à s'abonner.

Parlez-en à vos fournisseurs afin qu'ils se rendent compte de l'efficacité de sa publicité.

### POURQUOI

DOIT-ON ASSURER SA VIE DANS

## La Sauvegarde

- |              |  |
|--------------|--|
| 1o PARCE QUE | Ses <u>taux</u> sont <u>aussi</u> <u>avant</u> <u>taux</u> que ceux de n'importe quelle compagnie.   |
| 2o PARCE QUE | Ses <u>polices</u> sont <u>plus</u> <u>libérales</u> que celles de n'importe quelle compagnie.   |
| 3o PARCE QUE | Ses <u>garanties</u> sont <u>supérieures</u> à la généralité de celles des autres compagnies.  |
| 4o PARCE QUE | La <u>sagesse</u> et l' <u>expérience</u> de sa <u>direction</u> sont une <u>garantie</u> de succès pour les années futures.   |
| 5o PARCE QUE | Par dessus tout, elle est une compagnie <u>canadienne</u> <u>française</u> et que ses capitaux restent dans la province de Québec pour le <u>bénéfice</u> des nôtres |

Siège social: 7 PLACE D'ARMES,  
MONTREAL.

que la compagnie remplit ses engagements envers lui. Le malade imaginaire conscient est toujours là. Il garde le lit pour un mal insignifiant, il ne désire pas aller mieux et d'habitude réclame une indemnité à longue période pour un mal de courte durée. Si nous voulons une preuve de sa présence, examinons les réclamations faites dans l'espace d'un an ou deux par des hommes dont les occupations ne demandent pas qu'ils travaillent en hiver, et voyons si au moment même où ils ont le moins à faire, les réclamations ne sont pas faites pour une période plus longue d'indemnité qu'à tout autre moment de l'année. Comment découvrir ces fraudes, voilà la question. D'après moi, des avis d'accidents devraient être suivis immédiatement de la visite d'un médecin de la compagnie, de façon à ce que la réclamation soit reçue aussitôt que possible. Tout cela s'applique également aux hommes qui aiment mieux toucher une indemnité que travailler, bien que le travail ne manque pas. Ce sont des cas que l'on rencontre quelquefois.

(A suivre).

### Inventions nouvelles

MM. MARION & MARION, sollicitateurs de brevets, Montréal, Canada, et Washington, E.-U., fournissent la liste suivante de brevets Canadiens récemment obtenus par leur entremise.

Tout renseignement à ce sujet sera fourni gratis en s'adressant au bureau d'affaires plus haut mentionné.

Nos

- 118754—Charles Crépelle-Fontaine, Lille, France. Appareil pour obtenir et recouvrer les substances d'éther et d'alcool.
- 118759—Dr Theodor von Bauer, Berlin, Allemagne. Procédé de préparation du charbon de terre et ses dérivés.
- 118761—Wilhelm Witter, Hamburg, Allemagne. Procédé pour recouvrer les substances volatiles des éléments métalloïdes.
- 118822—John B. MacDougall, Hexham, N.-B. Couteau à légumes.
- 118826—Octave Patin, Paris, France. Ozonateurs-stérilisateurs.

Il y a une limite à la somme totale de travail que vous pouvez donner. Ne croyez pas que vous puissiez ajouter beaucoup à cette somme en travaillant la nuit et le dimanche.

LES Débits d'une Compagnie d'Assurance Industrielle forment UNE MINE NON DÉVELOPPÉE pour l'ASSURANCE ORDINAIRE. Notre Contrat à Salaire et à Commission offre des occasions exceptionnelles aux hommes qui peuvent faire à la fois de l'Assurance Industrielle et Ordinaire.

## THE UNION LIFE ASSURANCE COMPANY

Bureau Principal: EDIFICE UNION LIFE, TORONTO.

47 Succursales au Canada, de Vancouver à Halifax.

EN ECRIVANT AUX ANNONCEURS, CITEZ "LE PRIX COURANT"