

**PAGES
MANQUANTES**

Une ligne très populaire.

LES FÈVES CUITES AU FOUR

Marque
“SIMCOE”

ont été partout l'objet d'un verdict populaire d'approbation, parce qu'elles réunissent une qualité superfine et une quantité généreuse.

La qualité est assurée par l'emploi unique de fèves cueillies à la main, spécialement choisies, et des sauces et épices les plus pures. L'étiquette verte dit à vos clients que les BOITES SIMCOE contiennent plus de fèves que les boîtes plates 3's vendues à des prix plus élevés.

**La Marque “RED CROSS” peut être
 fournie à la place de la Marque “SIMCOE,”
 si on le désire.**

Dominion Cannery, Limited.
 Hamilton, Canada.

PRIX COURANTS.

Dans la liste qui suit, sont comprises uniquement les marques spéciales de marchandises dont les maisons, indiquées en caractère noirs, ont l'agence ou la représentation directe au Canada, ou que ces maisons manufacturent elles-mêmes. Les prix indiqués le sont d'après les derniers renseignements fournis par les agents, représentants ou manufacturiers eux-mêmes.

WALTER BAKER & CO., LTD.,

La lb.



Chocolat, Prime No 1, bte 12 lbs., pains de 1-4 lb. et 1-2 lb. 0.35
Chocolat à la Vanille, bte de 6 lbs. 0.44
German's Sweet, boîte de 6 lbs. 0.26
Breakfast Cocoa, bte de 1-5, 1-4, 1-2, 1 et 5 lbs. 0.41
Cracked Cocoa, bte de 1-2 lb., bte de 12 lbs., Ex. sac de 6 lbs. 0.32
Chocolat sucré, Caracas, bte de 6 lbs 0.32
Falcon Cocoa (Soda chaud ou froid), boîtes de 1 lb. 0.38

Caracas Tablets, 100 paquets la bte 3.00
5 noués ensemble 3.00
Chocolat sucré, Auto, bte de 6 lbs. 0.32
Ces prix sont F.O.B. Montréal

BRODIE & HARVIE,
Montréal.

Farines préparées de Brodie. la doz.

Red XXX pqts de 6 lbs. 3.10
Red XXX pqts de 3 lbs. 1.60
Crescent pqts de 6 lbs. 2.90

Crescent pqts de 3 lbs. 1.50
Superb pqts de 6 lbs. 2.70
Superb pqts de 3 lbs. 1.40
Buckwheat pqts de 3 lbs. 1.60
Buckwheat pqts de 6 lbs. 3.10
Griddle-Cake pqts de 3 lbs. 1.60
Griddle-Cake pqts de 6 lbs. 3.10
Caisnes contenant 3 doz., paquets de 6 lbs. ou 2 doz. paquets 3 lbs., 20c. chaque.

L. CHAPUT, FILS & CIE,
Montréal

Thé Noir Ceylan "Owl" La lb.
No 5. 1 lb. 30 lbs. par cse 20c
No 5. ½ lb. 30 lbs. par cse 21c
No 10. 1 lb. 30 lbs. par cse 26c
No 10. ½ lb. 30 lbs. par cse 27c
No 15. 1 lb. 30 lbs. par cse 32c
No 15. ½ lb. 30 lbs. par cse 33c
No 30. 1 lb. et ½ lb. 30 lbs. par cse 40c
Thé Vert Ceylan "Owl" La lb.
No 5. 1 lb. 30 lbs. par cse 20c
No 5. ½ lb. 30 lbs. par cse 21c

CHURCH & DWIGHT

Soda Cow Brand



Caisse, 60 paquets de 1 lb., \$3.00.
Caisse, 120 paquets de 1-2 lb., \$3.00.
Caisse, 80 pqts. 1 lb. et 60 pqts. 1-2 lb., \$3.00.
Caisse de paquets de 5c., contenant 96 paquets, \$3.00.

WILLIAM CLARK,
Montréal.

Conserves

La doz.

Viandes assorties 2.00
Compressed Corned Beef . . . 1s 2.00
Compressed Corned Beef . . . 2s 3.35
Lunch Ham 1s 2.25
Lunch Ham 2s 3.50
Ready Lunch Beef . . . 1s \$2.00 2s 3.00
Geneva Sausage . . . 1s 2.50 2s 4.25
English Brawn . . . 1s 1.90 2s 3.15
Boneless Pigs Feet . . 1s 1.90 2s 3.15
Sliced Smoked Beef . . ½s 1.50 1s 2.50
Roast Beef 1s 2.00 2s 3.35
Ready Lunch Loaves, Veau
Jambon, Boeuf, assortis . . . ½s 1.50
Dito 1s 2.00
Boeuf Bouilli 1s 2.00
Boeuf Bouilli 2s 3.35

PURITY, MEDALLION,
THREE STARS,

Trois Marques
de Farine sur lesquelles on
peut compter.

WESTERN CANADA FLOUR MILLS CO., Limited
TORONTO, MONTREAL, ST-JOHN, N. B. WINNIPEG, BRANDON.

POISSONS

FRAIS, — GELÉS, — FUMÉS, — SALÉS.

Un assortiment complet de toutes les sortes toujours en magasin.

Huitres en écailles et au gallon.

Listes de prix envoyées sur demande.

LEONARD BROS.

20, 22, 24 et 26, Place d'Youville

Près de la Douane.

MONTREAL.



Cold Storage

Circulation d'air froid et sec
ventilation parfaite, Tempé-
rature appropriée à la nature des
produits à conserver.

Conservation d'après les méthodes
scientifiques les plus approuvées, de

Beurre, Fromage,
Oeufs, Fruits.

Coin des rues des Sœurs Grises et William, MONTREAL.

O. M. GOULD, Gérant.

AU COMMERCE

Nous offrons aujourd'hui un lait pur, exempt de
microbes, livré en bouteilles hermétiquement closes et de
conservation indéfinie :

LE LAIT LAURENTIA

Traité par un procédé exclusivement mécanique, répond
à toutes les exigences de la Profession Médicale et à tous
les besoins de la famille. La Crème Laurentia est
traitée par le même procédé.

LE LAIT MATERNISÉ est la nourriture idéale pour
le bébé—se rapproche le plus du lait maternel.

DEMANDEZ NOS PRIX.

La Cie Canadienne de Produits Agricoles Limitée

21, RUE ST-PIERRE, MONTREAL.

TEL. BELL MAIR 4619.

AVANT L'INVENTAIRE.

POUR CONTINUER A RÉDUIRE NOTRE STOCK D'ICI AU 1^{er} FÉVRIER, DATE DE NOTRE INVENTAIRE, NOUS OFFRONS AUX **EPICIERS** ET **MARCHANDS GÉNÉRAUX**, DES

REDUCTIONS SURPRENANTES

Sur les lignes de marchandises suivantes :

- 1425** Caisses de **Conserves Alimentaires**, Marque **Soleil**, comprenant Petits Pois, Haricots, Flageolets, A-perges, Fonds d'Artichauts, Macédoines de Légumes, ainsi que sur les fameuses Soupes de cette même marque.
- 325** Caisses **Champignons** F. Lecourt de la maison A. & L. Lehucher, successeurs, Paris, France.
- 940** Caisses **Sardines** assorties, en quarts et demi-boîtes.
- 780** Caisses **Savon Castille**, marques supérieures, produits purs, marques **Soleil et Lune**. Nous maintenons jusqu'à la fin du mois les anciens prix malgré la hausse considérable récente.
- 1050** Caisses **Eaux de Vichy** des marques suivantes : " St Nicholas ", Neptune ", " La Capitale ", " Sanitas ", " Limonades " " La Savoureuse " et " St-Nicholas ".
- 300** Caisses **Ginger Ale** anglais importé de Belfast, Irlande, marque **Trayder**.
- 100** Caisses **Eau Minérale** " Sun Ray " eau de source pure et limpide comme le cristal.
- 325** Caisses **Liqueurs françaises** pures et de qualité supérieur de la maison P. Garnier.
- 650** Caisses **Vins de Champagne** comprenant les marques **PIPER-HEIDSIECK** Cardinal, Duc d'Origny, Duc de la Grange—**Brut—Très sec—Sec**. En caisses et paniers de douzaines ou de demi-douzaines—quarts, chopines et splits.
- 325** Caisses **Vins du Rhin** de toutes les qualités provenant de la maison Frederick Krote, de Coblenz.
- 450** Caisses **Vins de Bourgogne** des célèbres caves Morin, Père et Fils. Assortiment considérable de **Vins Clarets et Sauternes** de Vigneau et Cambours et autres marques. — **Vin Sherry** de Diez Hermanos, de Jerez de la Frontera.— **Vins de Port**, de la Real Companhia Vinicola. Tous ces vins sont livrables en fûts ou en caisses au choix de l'acheteur. Vins de Messe, de Fenech Artell & Cie., marques " Sanctuaire " et " Vatican. " Ces Vins sont livrables en fûts seulement.
- 325** Caisses **Vin Tonique Bacchus** de la maison A. Sarrazin et Javilliers de Dijon, France.
- 500** Caisses **Vin Tonique Naturel** de la maison Bartissol, de Banyuls sur Mer.
- 1000** Caisses **Gin " Gold Finch "**, d'Herman Jansen avec certificat de pureté de la Municipalité de Schiedam, Hollande, sur chaque bouteille.
- 2500** Boîtes de **Thé** des meilleures marques et provenances.
- 4200** Boîtes de **Fruits Secs**, Pruneaux, Figs, Dattes, etc.
- 300** Sacs **Noix**, de toutes qualités.

Profitez sans retard des réductions extraordinaires de prix que nous offrons jusqu'au 1^{er} février prochain sur toutes les marchandises énumérées dans cette liste, ainsi que des rabais considérables sur nombre d'autres produits.

Laporte, Martin & Cie., Limitée,

Epicerie, Vins et Liqueurs en Gros, - - - MONTREAL.

Boeuf Bouilli 6s 13.00

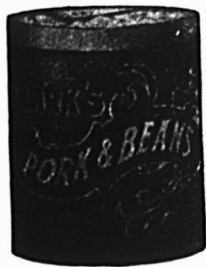
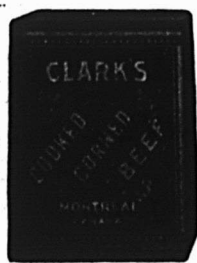

Pork and Beans, sauce tomates 1s 0.60
 Pork and Beans, sauce tomates 2s 0.90
 Pork and Beans, sauce tomates
 boîtes plates 8s 1.00
 Pork and Beans, boîtes hau-
 tes, sauce tomates 8s 1.35

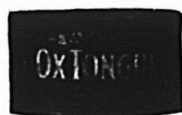

Pork and Beans, Plain 1s 0.60
 Pork and Beans, Plain 2s 0.90
 Pork and Beans, Plain, boîtes
 plates 3s 1.00
 Pork and Beans, boîtes hau-
 tes, Plain 3s 1.25
 Pork and Beans, sauce Chili 1s 0.60
 Pork and Beans, sauce Chili 2s 0.90
 Pork and Beans, sauce Chili 3s 1.00
 Ox Tongue (whole) 1½s 7.50

Ox Tongue (whole) 2s 8.50
 Ox Tongue (whole) 2½s 9.50
 Jellied Veal 2s 3.00
 Gelées de Bouillon 2s 3.50
 Gelées de Bouillon 6s 10.00

Potted Meats La doz.

Ham, Tongue, Beef and Veal,
 ½s 0.50 ½s 1.00
 Tongue, Ham and Veal ½s 1.20
 Veal and Ham, pâtés ½s 1.10
 Pâtés de Foie ½s 0.90
 " ½s 1.35

Soupes La doz.

Chicken pqts. 1.10
 Chicken qts. 3.00
 Mulligatawnay, Oxtail, Kidney
 Tomato, Vegetable, Mock Tur-
 tle, Consommé, Pois pqts. 1.00
 Dito qts. 2.00

Mince Meat

(Tins fermées hermétiquement). La doz.
 1s \$1.00, 2s 1.95, 3s 3.00, 4s 4.00, 5s 5.00

Plum-Pudding

Anglais . 1s 1.50
 Plum-Pudding,
 Anglais . 2s 2.00
 Boeuf fumé en
 tranches "Inglass" ½s 1.50
 Boeuf fumé en tranches "In-
 glass" ½s 2.10
 Boeuf fumé en tranches "In-
 glass" 1s 3.35



J. M. DOUGLAS & CO.

Montréal.



Bleus à laver
 La lb.
 "Blueol", boîtes
 10 lbs., 50 pqts
 de 4 carrés. 15c
 "Sapphire",
 btes de 14 lbs
 pqts de ¼ lb.
 12½c.
 "Union", boîtes
 de 14 lbs, pqts
 de ½ et 1 lb, 10c

The EDWARDSBURG STARCH CO., Ltd

Montréal

Sirops de Table

Marque "Crown".
 Quarts (700 livres) lb. 0.03½
 1-2 quarts (350 livres) lb. 0.03½
 1-4 quarts (175 livres) lb. 0.03½
 Seaux de 38 1-2 lbs . . . le seau 1.70
 Seaux de 25 lbs le seau 1.20
 Canistres 2 lbs., 2 doz. à la cse, cse 2.25
 Canistre 5 lbs., 1 doz. à la cse, cse 2.60
 Canistre 10 lbs., ½ doz. à la cse, cse 2.50
 Canistre 20 lbs., ¼ doz. à la cse, cse 2.45
 Marque "Lily White".
 Canistres 2 lbs., 2 doz. à la cse, cse 2.50
 Canistres 5 lbs., 1 doz. à la cse, cse 2.85
 Canistres 10 lbs., ½ doz. à la cse, cse 2.75
 Canistres 20 lbs., ¼ doz. à la cse, cse 2.70
 Marque "Beaver" (Goût d'Erable)
 Canistres 2 lbs., 2 doz. à la caisse 3.50
 Canistres 5 lbs., 1 doz. à la caisse 4.00
 Canistres 10 lbs., ½ doz. à la caisse 3.95
 Canistres 20 lbs., ¼ doz. à la caisse 3.90

"Simplement Délicieux."

Voilà l'opinion exprimée par le Cri-
 tique Epicurien qui a goûté le

BACON À DÉJEUNER

"Maple Leaf"

de GUNNS.

Préparé sous l'inspection du Gou-
 vernement dans "La Maison des
 Articles de Qualité."

GUNNS,

LIMITED.

Salaisons de Porc et de Boeuf. West Toronto, Ont.

UNE REPUTATION

de Qualité, Valeur et Service

vaut plus que des profits extra sur des "marques à
 bon marché"

La première attire et retient la clientèle; les autres
 la chassent.

LES

57 Variétés Heinz

Purs Produits Alimentaires

établisent les affaires, parce qu'elles rapportent un bon
 profit au marchand et qu'elles sont garanties plaire au
 consommateur, sinon l'argent est remboursé.

Les Produits Heinz sont préparés dans des cuisines
 modèles, ouvertes au public tous les jours où l'on travaille,
 et le public le sait—nous avons eu plus de 35,000 visiteurs
 l'année dernière.

Ni Benzoate de Soude, ni aucune autre drogue ne sont
 employés dans l'établissement Heinz, et le public a confiance
 dans tout produit alimentaire portant le nom de HEINZ.

H. J. HEINZ COMPANY

Membres de l'Association Américaine pour l'Encouragement à
 la Pureté des Aliments Purs.

Voici maintenant le temps des
“BARGAINS”

Reçu en Magasin :

550 Boîtes Dattes Hallowee, récolte 1910.

Belle qualité extra.....la lb 5c

400 Boîtes Biscuits Village “Chantecler”

75 lbs (boîte gratis).....la lb 5c

Fret payé en lots de 10 caisses.

550 Boîtes d'Écorces, 7 lbs.

“LEMON” et “CITRON” 1909.

En bonne conditionla boîte 35c

300 Boîtes Asperges de Californie.

GRIFFIN & SKELLY

Mammoth blanches, 2½s, (boîtes carrées)la doz. \$3.60

Green Tips 1s “ “ “ “ 2.75

500 Boîtes Figues “Glove.”

16 oz. 2 pouces.....la doz. \$1.00

100 Douzaines Ross Bass Ale.

Caisses 4 doz. qrts.....la doz. \$1.25

Un Assortiment Complet :

RAISINS DE TABLE “BEVAN & CO.”—RAISINS VALENCE,—RAISINS EPEPINES DE CALIFORNIE, CHOICE AND FANCY 16 oz.—PECHES, POIRES, ABRICOTS
 EVAPORES, POMMES SECHEES ET EVAPOREES.

FRUITS CRISTALLISES, ASSORTIS, jolies boîtes 1 lb. et 2 lbs.

 N'hésitez pas à nous confier vos ordres immédiatement et profitez de ces offres exceptionnelles.

L. CHAPUT, FILS & CIE, Epiciers en Gros **MONTREAL.**
 et Importateurs

Empois de buanderie	La lb
No 1 Blanc ou Bleu, cartons 3 lbs.	0.06½
No 1 Blanc ou Bleu, cartons 4 lb.	0.06½
No 1 Blanc, barils et petits barils	0.05½
Canada Laundry (cse de 40 lbs.)	0.05
Silver Gloss, btes à cuollisses, 6 lbs.	0.07½
Silver Gloss, canistres de 6 lbs.	0.07½
Kegs Silver Gloss gros cristaux	0.06½
Edwardsburg's Silver Gloss, paquets chromos de 1 lb.	0.07
Benson's Satine, cartons de 1 lb.	0.07
Canada White Gloss, pqts de 1 lb.	0.05½
Benson's Enamel, par boîte de 20 et 40 paquets	1.50 et 3.00
Empois de cuisine	
Benson's Celebrated prepared Corn, Boîtes de 20 et 40 lbs.	0:07
Canada Pure Corn Starch, boîtes de 20 et 40 lbs.	0.06
Empois de riz "Edwardsburg"	
No 1 blanc, étiquette chromo, cartons de 1 lb.	0.10

N. K. FAIRBANK COMPANY.
Montréal



Prix du Saindoux Composé, Marque BOAR'S HEAD.

Tierces . lb.	0.11½
Demi-quarts, lb.	0.11½
Tinettes 60 lbs lb	0.11½
Seaux en bois, 20 lbs	2.38
Chaudières, 20 lbs	2.28
Calasses, 3 lbs.	lb. 0.12½
Calasses, 5 lbs.	lb. 0.12½
Calasses, 10 lbs.	lb. 0.12½

E. W. GILLETT CO., LTD.,
Toronto, Ont.



AVIS.—1. Les prix cotés dans cette liste sont pour marchandises aux points de distribution de gros dans Ontario et Québec, excepté là où des listes spéciales de prix plus élevés sont en vigueur, et ils sont sujets à varier sans avis.

Levain en Tablettes "Royal."

Boîtes 36 paquets à 5c. . . . la boîte \$1.15

Lessive en Poudre de Gillett.



	La cse
4 doz. à la caisse	\$3.50
3 caisses	3.40
5 caisses ou plus	3.35

Poudre à Pâte "Magic"
Ne contient pas d'alun.



	La doz.
6 doz. de 5c.	\$0.50
4 doz. de 4 oz.	0.75
4 doz. de 6 oz.	1.00
4 doz. de 8 oz.	1.30
4 doz. de 12 oz.	1.80
2 doz. de 12 oz.	1.85
4 doz. de 16 oz.	2.25
2 doz. de 16 oz.	2.30
1 doz. de 2½ lbs.	5.00
1 doz. de 5 lbs.	9.50
2 doz. de 6 oz.	à
1 doz. de 12 oz.	La Cse
1 doz. de 16 oz.	\$6.00

Vendue en canistres seulement.
Remise spéciale de 5% accordée sur les commandes de 5 caisses et plus de la Poudre à Pâte "Magic".

Soda "Magic"

	La cse
No 1 caisse 60 pqts de 1 lb.	2.60
5 caisses	2.50
No 2 caisse 120 pqts de ½ lb.	2.60
5 caisses	2.50



No 3 caisse
30 pqts. de 1 lb. } \$2.60
et 60 pqts. de ½ lb.

5 caisses \$2.50

No 5 caisse
100 pqts. de 10 oz. 2.65
5 caisses 2.55

Crème de Tartre de "Gillett"



La doz.
½ lb. pqts. (4 doz. dans la caisse) \$.90

½ lb. pqts. (4 doz. dans la caisse) 1.80

La cse
4 doz pqts., ½ lb. . . . { assor- } \$7.20
2 doz. pqts., ½ lb. . . . { tis. }

La doz.
½ lb. canistres rondes, avec couvercles fermant à vis (4 doz. dans la caisse) \$2.00
1 lb. canistres rondes, avec couvercles fermant à vis (3 doz. dans la caisse) \$3.75

La lb.
5 lb. canistres carrées (½ doz. dans la caisse) 0.30
10 lb. boîtes en bois 0.27½
25 lb. seaux en bois 0.27½
100 lb. barils 0.25½
360 lb. barils 0.25

Vendez le Saindoux de Qualité, qui donne satisfaction.

Saindoux Composé de Laing

Il n'y en a pas de plus fin. Garanti exempt d'eau.

THE LAING PACKING & PROVISION CO., Limited, RUE MILL, MONTREAL.

PICKLES DE ROWAT

Le Choix des Connaisseurs.

Envoyez-nous votre ordre dès maintenant, si vous ne l'avez déjà fait.

SAUCE DE PATERSON

ROWAT & CO.

GLASGOW, ECOSSE.

Distributeurs Canadiens :—Snowdon & Ebbitt, 325 Edifice Coristine, Montréal, Québec, Ontario, Manitoba et le Nord-Ouest; F. K. Warren, Halifax, N. E.; F. H. Tippet & Co., St. John, N. B.; C. E. Jarvis & Co., Vancouver, C. A.

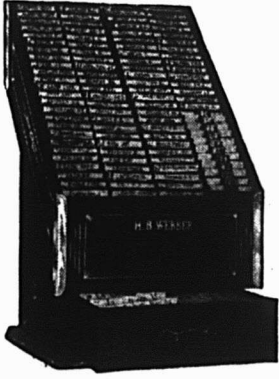

Grandeur pour 100 livres, le couvercle enlevé, montrant l'arrangement alphabétique des livres.

COMMENCEZ BIEN L'ANNEE

*Voulez-vous gagner plus d'argent
cette année que l'année dernière ?*

*Voulez-vous économiser plus d'argent
cette année que l'année dernière ?*

*Voulez-vous mener une vie plus facile
que jamais auparavant ?*

**Si oui—Installez un Système Keith à
l'Épreuve du Feu.**

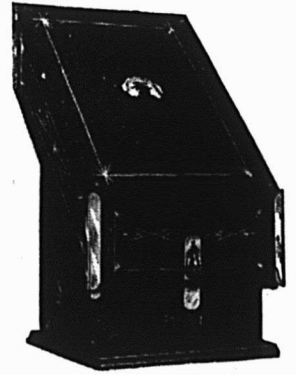

Grandeur pour 100 livres, vue du cabinet quand on ne s'en sert pas, le couvercle réuni au cabinet par une serrure.

Il vous rapportera de l'argent, parce que :

1. Il plaira à vos clients et augmentera vos affaires.
2. Il maintiendra vos rentrées d'argent, et diminuera vos mauvais comptes.

Il vous économisera de l'argent, parce que :

1. Il fera disparaître les entrées oubliées dans les livres.
2. Il fera disparaître les concessions accordées aux clients en raison de comptes discutés, car les comptes sont toujours corrects et inscrits à la minute même.

Il vous permettra de mener une vie plus facile, parce que :

1. Votre esprit sera à l'aise, sachant qu'il n'y a pas de coulage dans vos profits.
2. Vous aurez du temps libre à passer plus agréablement et plus profitablement qu'à la corvée de la tenue des livres.

C'est maintenant le moment d'acheter. Le prix est correct. Demandez le Catalogue "G".

The Simple Account Salesbook Co.,

*Seuls Manufacturiers. Manufacturiers
aussi des livres à souche de comptoir
pour magasins.*

4000, rue Depot. - Fremont, Ohio et Hartford, Conn., E. U. A.

Représentant pour la province de Québec
et les Provinces Maritimes

Victor Archambault, 28 rue Bridge,
Sherbrooke, Qué.

Donald dit:

**Il n'y a pas d'Alun dans la
Poudre à Pâte QUAKER**

C'est donc une Poudre à Pâte efficace et sanitaire. Nous pensons que l'emballage est attrayant.

*Rapport d'analyse par le Dr J. T. Donald,
Analyste du Gouvernement du Dominion, 26
Novembre 1910.*

MATHEWSON'S SONS,
ÉPICIERS EN GROS
202, RUE MCGILL, MONTREAL.

Savon "Canada's Best."

Pour obtenir les meilleurs résultats de vos ventes de savon, vous devez avoir une marque qui fasse impression sur la ménagère. Le Savon "Canada's Best" rendra

Vos Ventes très Actives.

Le Savon "Canada's Best" est un savon blanc de buanderie qui enchante toutes les personnes qui s'en servent.

Il ne contient pas de résine, substance si commune dans le savon jaune ordinaire, et ne produit pas cette sensation "collante" dans l'eau dure ou froide. Le Savon "Canada's Best" lave les toiles, les flanelles, les lainages et le linge de couleur en donnant une égale satisfaction ; il n'abîme pas les tissus les plus fins.

Donnez un ordre promptement. Une forte campagne de publicité est en train de convaincre vos clientes.

UNITED SOAP COMPANY
MONTREAL.

GUNN LANGLOIS & Cie., Limitée



Prix du saindoux

composé, marque

EASIFIRST

Montréal.

Tierces 0.11½

Demi-quarts 0.11½

Tinette, 60 lbs. 0.12

Seaux en bois, 20 lbs 2.45

Chaudières, 20 lbs 2.35

Caisnes, 3 lbs lb. 0.12½

Caisnes, 5 lbs. lb. 0.12½

Caisnes, 10 lbs. lb. 0.12½

Pains moulés d'une livre 0.13½

A. HANDFIELD,

11 rue Bonsecours, Montréal.

Sucre d'érable composé, lb 0.07½

Sirop d'érable composé, gal 0.55

HUDON, HEBERT & CIE, LIMITEE,

Montréal

Savon "Bon Ami".

Caisse de 3 doz. la doz. 1.19

En lots de 5 grosses, . . la grosse 13.40

Pâtes Alimentaires

Macaroni, Vermicelle, Spaghetti.

Nouilles, Coquillettes, Alpha-

bets, Pâtes assorties, Coudes.

Paquets d'une livre ou vrac.

caisses 25 lbs.

en pqs en vrac

Marque "Gazelle" lb. 0.06½ 0.00

Marque "Talbot Frères lb. 0.07½ 0.07

Marque "A. Courtine & Cie"

lb. 0.08 0.07½

F. O. B. Montréal,—Net 30 jours.

Produits de la maison Talbot Frères,
Bordeaux.Pois Verts Français, Cses 100 btes de
500 grammes, soit 18 ozs.

la cse

Sur-Extra-Fins \$16.50

Extra Fins 14.50

Fins 12.50

Mi-Fins 11.00

Moyens 10.00

Petits Pois 9.00

Champlignons Français, cses 100 btes de
500 grammes, soit 18 ozs.

Extra \$21.00

Premier Choix 19.00

Choix 16.00

Hôtel 13.00

Olives Espagnoles Queen.

la doz.

Boutelles 64 oz., caisses 1-2 doz. . \$9.00

Boutelles 36 oz., caisses 1 doz. . . 5.00

Boutelles 20 oz., caisses 1 doz . . . 3.60

Boutelles 10 oz., caisses 2 doz. . . 2.20

Huile d'Olive, Extra surfine, bouteilles
craquelées.

la cse

Caisnes 12 litres \$8.00

Caisnes 12 demi-litres 6.00

Caisnes 24 quart-de-litre 7.00

Huile d'Olive Extra Surfine, en canis-

tres

la cse

Caisnes 48 canistres d'un huitième

de gallon \$15.75

Caisnes 24 canistres d'un quart de

gallon 15.00

la canistre

Caisnes, 12 canistres d'un demi

gallon 1.10

Caisnes 6 canistres d'un gallon . . . 2.00

Produits de la Maison Alexander Cairns

& Sons, Paisley, Ecosse.

En flacons de verre de 1 lb., fermeture

hermétique patentée, caisse de 2 doz.

Confitures de Fraises, Framboises, Cas-

sis, Gadelles Rouges, Groseilles, Abri-

cots, Pêches, Reine-Claude (Greengage)

Prunes de Damas (Damson), Prunes,

Framboises et Gadelles Assorties, la

doz \$1.90

Marmelade d'Orange Ecosaise,

caisse de 2 doz 1.50

Home-Made Orange, Tangerine

Orange, Abricots, cse de 2 doz. . . . 2.00

Pêches cse de 2 doz. . . . 2.10

Figues et Citron, Gingembre, Gin-

gembre et Ananas, Figues Vertes

et Gingembre, Ananas, cse de

2 douzaines 2.25

En boîtes de fer-blanc de 7 lbs.,

12 boîtes à la caisse

1 caisse. Moins

Confitures de Fraises,

la douzaine \$10.00 \$10.20

Confitures de Framboises,

la douzaine 10.00 10.20

Confitures de Cassis,

la douzaine 10.50 10.75

Confitures Assorties,

la douzaine 10.00 00.00

L'assortiment comprend 2 boîtes de Frai-

ses, 2 de Framboises, 2 d'Abricots, 2

de Cassis, 2 de Groseilles, 2 de Reine-

Claude.

1 caisse

Marmelade d'Orange Ecosaise . . \$7.50

Gelées en flacons de verre de 1 lb.,

fermeture hermétique, caisses de

2 douzaines.

Gadelles Noires, Gadelles Rouges,

la caisse \$2.60

Groseilles, Mûres la caisse 2.10

Pure Gelée de Pieds de Veau pour

la table, en flacons en verre car-

rés de 1 lb., fermeture herméti-

que patentée, caisses de 2 doz.

Dix-neuf ans de bons services ont placé le Thé "SALADA" à la tête de tous les autres. Toujours—en tout temps—sa qualité et sa valeur ont été maintenues. L'année qui vient de se terminer est en gain de près de 3,000,000 de paquets sur 1909. Cette augmentation est aussi satisfaisante pour nous que pour les 26,000 Epiciers du Canada qui vendent du thé "SALADA."

Termes du Gros. 368 rue St-Paul, Montréal.



Aromatisé Avec le Suc des Feuilles de la Vraie Menthe.

L'Éloquence des Chiffres

LE COMMERÇANT n'a absolument aucun intérêt à entasser dans son magasin des produits qui ne se vendent pas. Au contraire, pour éviter des pertes et faire des profits, il lui faut tenir des marchandises qui s'écoulent vite, des produits qui passent rapidement des mains des marchands dans celles des clients.



L'AUGMENTATION constante des VENTES DU FAMEUX

Sirop Dr. J. O. Lambert

EST la preuve que le public le demande de plus en plus.

EST-IL rien de plus éloquent que les chiffres qui suivent :

SURPLUS DE VENTES EN 1910

Sur les mois correspondants de 1909 :

Septembre	66%
Octobre	44%
Novembre	41%
Décembre	148%

Ces chiffres sont appuyés par des DÉCLARATIONS ASSERMENTÉES.

MAINTENANT, il y a une raison pour cette progression énorme, presque incroyable des ventes. Le public n'achète pas simplement pour le plaisir de l'acheter, ce fameux

Sirop Dr. J. O. Lambert

IL l'achète parce qu'il est efficace depuis le bas âge jusqu'à l'âge le plus avancé, dans les cas de TOUX, RHUME, BRONCHITE, CATARRHE, ASTHME, COQUELUCHE et spécialement de CONSOMPTION à la première période.

C'EST à cause de son efficacité que nous le vendons de l'Atlantique au Pacifique à une clientèle toujours plus nombreuse.

N'OUBLIEZ pas que nos chiffres ci-dessus sont appuyés par nos DÉCLARATIONS ASSERMENTÉES et que nos livres sont prêts à prouver ce que nous avançons

Pour La Cie Médicale du

Dr. Lambert,

396 RUE ST. ANTOINE
Montréal.

**Elles
Vous
Procurent
la
Clientèle.**



DES Marchandises qui se vendent lentement, pour l'écoulement desquelles il vous faut un travail ardu, ne sont pas celles qui vous conviennent. En ces jours d'activité, il vous faut des Marchandises si bonnes et si attrayantes qu'elles se vendent par leurs propres mérites. Marchandises qui engagent l'acheteur à revenir et à en acheter encore et encore.

Vous ferez des profits, si vous tenez les **BISCUITS** et **BONBONS** de

The Montreal Biscuit Company,

Ils attirent la Clientèle.

☞ Demandez notre Liste Imprimée. ☞

**LES
Soupes Concentrées**

CLARK

" CHATEAU BRAND "

se vendent bien.

Ces soupes sont de toute première qualité. Il y en a plusieurs variétés délicieuses. Comme il suffit d'y ajouter de l'eau bouillante, les ménagères trouvent que ce sont les plus commodes.

Les prix sont faits pour qu'elles soient vendues à 10c. la boîte. Vous y trouverez votre profit.

☞ Tenez-en en Stock.

Wm. CLARK

MONTREAL,

Fabricant de spécialités alimentaires de première qualité.

IL Y A 35 ANS QUE LE

JOHNSTON'S FLUID BEEF "VIMBOS"

fut mis sur le marché. Il devint aussitôt populaire pour son bon goût et ses qualités fortifiantes et récupératives.

Le "Vimbos" est encore préféré à toute autre préparation de Bœuf par beaucoup de gens et se vend en grande quantité, mais

LE "BOVRIL"

est une amélioration du JOHNSTON'S FLUID BEEF.

☞ C'est en tout point la Meilleure Nourriture Liquide.

Bovril Limitée, 27, rue St-Pierre, MONTRÉAL.

Le Sucre qui a subi l'épreuve du temps.

Redpath

Sucre Extra Granulé.

Manufacturé pour la première fois en 1854 par John Redpath, et, aujourd'hui, dans la Raffinerie de Sucre la plus vaste et la mieux outillée du Canada.

Nous nous faisons un point d'honneur de ne produire que le meilleur sucre. Nous cesserons les affaires quand nous cesserons de le produire.

Tous les Epiciers qui ont souci d'avoir la clientèle la meilleure et la plus permanente donneront la première place au Sucre Redpath.

Jaune d'Or en Poudre.	PARIS LUMPS.
Extra Moulu.	en boîtes de 100, 50 et 25 lbs,
Extra Granulé.	et en cartonnages "Red Seal"
	à l'épreuve de la poussière.

THE CANADA SUGAR REFINING COMPANY, Limited

MONTREAL, Can.

Maison Fondée en 1854 par John Redpath.



Quand plus de 95 % de vos clientes emploient le

SEL WINDSOR

pour la table et la crèmerie, à quoi bon mettre en stock toute autre marque qui prend de la place dans votre magasin ?

Le Sel Windsor satisfait tout le monde et n'est jamais une marchandise inactive entre vos mains.

THE CANADIAN SALT CO., LIMITED,
WINDSOR, ONTARIO.

Citrons, Orange, Vanille, Nature, la caisse 1.80
 Champagne, Cognac, Madère, Port, Sherry, la caisse 2.00
 En flacons de verre de 2 lbs, fermeture hermétique patentée,
 Citron, Orange, Vanille, Nature la caisse 3.00
 Pour moindre quantité. 10c de plus par douzaine.
 Net 30 jours sans escompte.

Sardines Norvégiennes "Crossed Fish"
 1-4 boîtes, à l'huile; 1-4 boîtes, sauce aux tomates.
 1 caisse \$10.00
 Quantité moindre, la boîte 0.10½
 5 caisses 9.75
 10 caisses 9.50
 1-2 boîtes, à l'huile 17.00
 Quantité moindre, la boîte 0.18

Eau de Vichy, Vichy-Généreuse
 Pintes, la douzaine \$2.00
 Pintes, la caisse 8.00
 Pintes, par 5 caisses, la caisse 7.50
Vichy-Limonade.
 La Renommée
 Pintes, caisses de 50 bouteilles 7.50
 Chopines, caisses de 100 bouteilles 10.00
 Lots de 5 caisses, une seule grandeur ou grandeurs ou espèces assorties, 50c de moins par caisse que les prix ci-dessus.

IMPERIAL TOBACCO COMPANY OF CANADA, Limited
Cigarettes. Le 1000
 Richmond Straight Cut. 11.00
 Sweet Caporal 8.50
 Athlete 8.50
 Old Judge 8.50
 New Light (tout tabac) 8.50

Sub-Rosa Cigarros (tout tabac)	8.50
Derby	6.55
Old Gold	6.80
Prince	5.75
Sweet Sixteen	5.75
Dardanelles ordinaires	12.25
Dardanelles, bouts en liège ou en argent	12.50
Murad (turques) bouts en papier.	12.00
Moguls, bouts en papier ou en liège.	12.00
Yildiz (turques)	15.00
Yildiz Magnams, bouts en papier, en liège ou en or	20.00
Tabacs à cigarettes. La lb.	
Puritan et B. C. No 1	1/12s 1.00
Sweet Caporal	1/13s 1.15
Tabacs coupés. La lb.	
Old Chum	10s 0.79
Lord Stanley, Tins 1-2 lb.	1.05
Meerscham	10s 0.79
Athlete Mixture, Tins 1-2 et 1-4 lb.	1.35
Old Gold	12s 0.95
Seal of North Carolina	12s 0.95
Duke's Mixture (Cut Plug)	0.82
Old Virginia, pqs 1-2 et 1 lb.	0.72
Duke's Mixture (Granulated), 1-10s. Bags 5 lb. carton	0.85
Bull Durham.	
1-10 bags, 5 lb. carton	1.25
1-16 bags, 5 lb. carton	1.25

IMPERIAL TOBACCO CO. OF CANADA, Limited, Montreal. (Empire Branch).
Tabacs à chiquer. La lb.
 Moose bars 5½ cuts to the lb., ½ butts 8 lbs 0.40
 Snowshoe bars, 6½ cuts to the lb., Butts 22 lbs., ½ butts, 11 lbs. 0.43
 Black Watch 12s 0.45
 Black Watch 6s 0.44
 Bobs 6s et 12s 0.46

Currency	12s	0.46
Old Fox	12s	0.44
Pay Roll	7s	0.56
Tabacs à fumer. La lb.		
Empire	6s et 12s	0.44
Rosebud	6s	0.46
Ivy	7s	0.50
Shamrock	6s	0.45
Tabac haché. La lb.		
Great West (Sac)	8s	0.59

HENRI JONAS & CIE, Montréal.

Extraits Culinaires. La doz.		
1 oz. Plates. Triple concentré	0.80	
2 oz. Plates. Triple concentré	1.50	
2 oz. Carrées. Triple concentré	1.75	
4 oz. Carrées. Triple concentré	3.00	
8 oz. Carrées. Triple concentré	6.00	
16 oz. Carrées. Triple concentré	12.00	
2 oz. Rondes. Quintessence	1.75	
2½ oz. Rondes. Quintessence	2.00	
5 oz. Rondes. Quintessence	3.50	
8 oz. Rondes. Quintessence	6.00	
4 oz. Carrées. Quintessence. Bouchons émeri	3.50	
8 oz. Carrées. Quintessence. Bouchons émeri	7.00	
2 oz. Anchor	1.00	
4 oz. Anchor	1.75	
8 oz. Anchor	3.00	
16 oz. Anchor	6.00	
2 oz. Golden Star "Double Force"	0.75	
4 oz. Golden Star "Double Force"	1.25	
8 oz. Golden Star "Double Force"	2.25	
16 oz. Golden Star "Double Force"	4.25	
2 oz. Plates. Soluble	0.75	
4 oz. Plates. Soluble	1.25	
8 oz. Plates. Soluble	2.25	
16 oz. Plates. Soluble	4.25	
1 oz. London	0.50	
2 oz. London	0.75	

Extraits à la livre de . . .	\$1.00 à 3.00
Extraits au gallon de . . .	\$6.00 à 24.00
Mêmes prix pour Extraits de tous fruits.	
Moutarde Française.	La Grosse
2 doz. à la caisse.	
Pony	7.50
Medium	10.00
Large	12.00
Small	7.20
Tumblers	10.80
Egg Cups	12.00
No. 67 Jars	12.00
2 doz. à la caisse.	
Mugs	12.00
Nugget Tumblers	12.00
Athenian Tumblers	12.00
Goblets	12.00
1 doz. à la caisse.	
No. 64 Jars	15.00
No. 65 Jars	18.00
No. 66 Jars	21.00
No. 68 Jars	15.00
No. 69 Jars	21.00
Vernis à chaussures.	La doz
1 doz. à la caisse.	
Marque Froment	0.75
Marque Jonas	0.75
Vernis Militaire à l'épreuve de l'eau	2.00

THE LAING PACKING & PROV. CO.,
Montréal, Canada



Lard en Baril Marque "Anchor"
Lard pesant, Can. St. Cut, Mess, brl. 25.00

Lard pesant, Canada Short Cut, Mess, 1-2 brl	12.75
Lard de famille, dos, Canada Short Cut, Mess, brl	25.00
Lard de famille, dos, Canada Short Cut, Mess, 1-2 brl	12.75
Lard léger, clair, brl (manque)	
Lard pesant, Brown Brand, désossé, tout gras, brl. 40/50	26.00
Lard tout gras du dos très pesant, brl. 40/50	27.00
Lard clair, pesant brl 20/35	24.50
Pickled Rolls, brl.	27.00
Bean Pork, petits morceaux gras, brl	20.50
Lard, flanc, brl	24.00
Saindoux Composé Raffiné choix Marque "Anchor"	
Tierces, 375 lbs lb.	0.10½
Boîtes, 50 lbs. net (doublure parchemin)	0.10½
Tinettes, 50 lbs. net (Tinette imitée)	0.11
Seau de bois, 20 lbs. net	\$2.25 0.11½
Seau de fer-blanc, 20 lbs.	
Caisses brut	\$2.10 0.10½
Caisses 10 lbs. tins, 60 lbs. en caisse, bleu	0.11½
Caisses 5 lbs., tins, 60 lbs. en caisse, bleu	0.11½
Caisses, 3 lbs., tins, 60 lbs., en caisses	0.11½
Briques de saindoux composé, 60 lbs. en cse, ppts 1 lb.	0.12
Saindoux Marque "Anchor" (Garanti absolument pur)	
Tierces, 375 lbs.	0.13½
Boîtes, 50 lbs. net, (doublure parchemin)	0.13½
Tinettes, 50 lbs. net (tinette imitée)	0.13½

Seau de bois, 20 lbs. Net (doublure parchemin)	\$2.80 0.14
Seau en fer-blanc, 20 lbs. brut	\$2.65 0.13½
Caisses, 10 lbs. tins, 60 lbs. en caisse, Rouge	0.14
Caisses, 5 lbs. tins, 60 lbs. en caisse, Rouge	0.14½
Caisses, 3 lbs. tins, 60 lbs. en caisse, Rouge	0.14½
Saindoux en carré d'une livre, 60 lbs. en caisse	0.14½
V viande fumées	
Jambons: Notre meilleure qualité. Extra gros, 28 à 40 lbs. (très gros)	0.12½
Gros, 20 à 28 lbs	0.14½
Moyen, 15 à 19 lbs	0.15½
Petits, 12 à 14 lbs.	0.16½
Jambons désossés, roulés, gros, 16 à 25 lbs	0.16
Jambons désossés, roulés, petits, 9 à 12 lbs	0.17½
Bacon, à déjeuner, marque anglaise, sans os, choisi	0.15½
Bacon de Brown, à déjeuner, marque anglaise, sans os, épais	0.15
Bacon de Laing, Windsor, dos pelé	0.16½
Petit Bacon épicé, désossé	0.14½
Jambons de Laing, choisis "Pique-Nique"	0.14½
Bacon choisi, Wiltshire, côté 50 lbs	0.16
Cottage Rolls	0.20
Saucisses fumées	
Bologna (Bondon de Boeuf)	0.07
Bologna (Enveloppe cirée)	0.07
Brunswick (Beef Middles)	0.08
Frankfurts	0.09
Polish	0.09
Garlic	0.09
Empress (Poulet, jambon et langue) doz.	1.10

Les routes d'hiver sont dans le meilleur état pour le transport du

SEL

Ne désirez-vous pas un lot de char de Gros Sel et de Sel Fin ?
Prix pour livraison à destination soumis avec plaisir.

VERRET, STEWART & CO.

Limited

MONTREAL

LE SUCRE

D'EPREUVE

Qui est tout sucre.

La perfection du raffinage.

Le produit de purs cristaux de sucre de canne.

Sucre Granulé St. Lawrence

THE ST. LAWRENCE

SUGAR REFINING COMPANY, LIMITED

MONTREAL.

C
H
A
Q
U
E

B
O
I
T
E

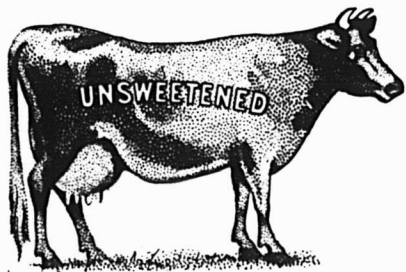

G
A
R
A
N
T
I
E

Crème Evaporée

St. Charles

MEILLEURS PROFITS,
PLUS DE VENTES
CLIENTS SATISFAITS

Avec un Bon
Stock de
Marchandises
St. Charles.



St. Charles Condensing Co'y.
INGERSOLL, ONT. CANADA.

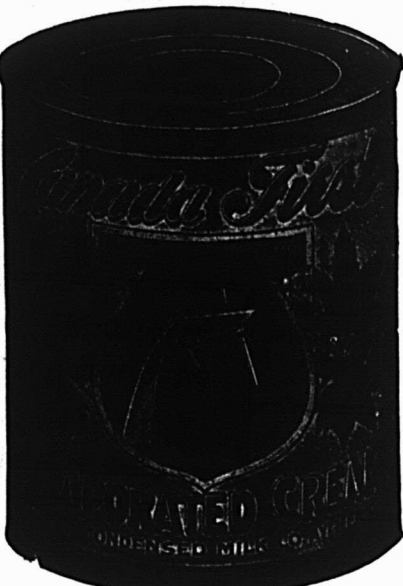

LES ENFANTS SE DEVELOPPENT GRACE A ELLE

C'est une des meilleures recommandations pour vous pousser à mettre en stock et à favoriser

La Crème Evaporée "CANADA FIRST"

C'est le succédané le plus pur et le plus sain du Lait Frais de Vache que l'on puisse obtenir, et le contenu de chaque boîte vous parvient garanti et parfaitement stérilisé. Il y a une certitude de renouvellement de commandes pour tous les épiciers qui vendent la Crème de la Marque "CANADA FIRST."

DONNEZ UN ORDRE A VOTRE FOURNISSEUR.

The Aylmer Condensed Milk Co., Limited

AYLMER, - ONT.

Bureaux Principaux à Hamilton, Ont.

Fort	Votre	Pur
------	-------	-----

Garantie de profit est dans le

Soda à Pâte "COW BRAND"



à cause de sa popularité auprès de la ménagère.

Donnez un ordre à votre fournisseur.

CHURCH & DWIGHT

Manufacturiers
MONTREAL.

Uniforme	Digne de Confiance
----------	--------------------

Macaroni Vermicelle Spaghetti.

Les qualités particulièrement désirables du blé de Taganrog (Russie) communiquent au Macaroni, au Vermicelle, au Spaghetti et aux Pâtes de fantaisie faites par Codou, en France, une délicatesse et une saveur sans pareilles—la qualité est superbe.

A cela s'ajoute la confiance que l'on peut accorder à une main-d'œuvre expérimentée, secondée par l'aide d'une manufacture modèle. Dans le but défini d'obtenir ce qu'il y a de "Meilleur," insistez pour avoir les produits de Codou.

Recherchez le nom de "CODOU"

sur le paquet — il assure garantie et satisfaction. C'est la marque de confiance — le sceau de qualité — indiquant l'article réel et authentique. Avec cette marque en stock, vous êtes certain d'éviter les plaintes. "CODOU" — voilà le nom auquel il faut penser.

Arthur P. Tippet & Co.,
Agents.

8, Place Royale, - MONTREAL.
84, rue Victoria, - TORONTO.

Faits en France.

Saucisses fraiches	
Saucisses de porc (tripes de porc)	0.07½
Saucisses de porc (tripes de mou-	
ton)	0.08½
Petites Saucisses de Porc (Pur	
Porc)	0.15
Saucisse Cambridge (paquets de	
1 lbs.)	0.09
Saucisses de fermier	0.12
Chair à saucisses (seaux de 20	
lbs.)	0.08
Boudin blanc	0.07
Boudin noir	0.08

AGENCES

LAPORTE MARTIN & CIE, LTEE,
Montréal.

Eaux de Vichy.

		c/s
La Capitale, c/s 50 btls. Qts.		5.00
La Neptune, c/s 50 btls. Qts.		6.00
La St-Nicholas, c/s 50 btls. Qts.		7.00
La Sanitas (Gazeuse), 50 Bout.		8.00
La Sanitas (Gazeuse), 100 Bout.		9.00

Eau "Vichy Limonade"

	50 Qts.	50 Pts.
La Savoureuse	7.50	5.00
La St-Nicholas	8.00	5.50

Eaux de table

	50 Qts.	100 Pts.	100 Splits
Sun-Ray Water			
"Gazeuse"	6.50	8.50	7.50

Sun-Ray Water

"Naturelle" . . . 6.50

Ginger Ale Importé

Belfast Mineral Water Co.

"Trayders" Brand, Dry . . . Doz. 0.90

"Trayders" Brand, Extra Dry, Doz. 1.00

Huile d'Olive

Minerva.

c/s 12 btls 1 litre . . . 6.50

c/s 12 btls Qts . . . 8.75

c/s 24 btls. Pts.	6.25
c/s 24 btls. ½ Pts.	4.25

Légumes "Le Soleil"

Petits pois.
Sur-Extra Fins, Extra Fins, Très Fins,
Fins, Mi-Fins, Moyens No 1, Moyens No 3.
Haricots.
Verts, Nains Extra Fins, Verts Fins,
Verts Moyens, Verts Coupés.
Asperges.
Branches géantes, grosses, extra fines,
coupées sur-extra, 1er choix, 2e choix,
pointes, têtes, Macédoines, Epinards, Fla-
geolets.—Prix sur demande.

JOHN P. MOTT & CO.

J. M. Douglas & Co., Agents, Montréal.
Chocolats et Cacaos Mott.



Elite . per doz.	0.90
	La lb.
Prepared Cocoa.	0.28
Breakfast Cocoa.	0.38
No 1 Chocolate.	0.32
Diamond Chocolate	0.24
Navy Chocolate	0.29
Cocoa Nibbs	0.85
Cocoa Shells	0.05
Confectionery Chocolate	0.18 à 0.30
Plain Chocolate Liquors	0.18 à 0.85
Vanilla Stick	la gr. 1.00



ST. CHARLES CONDENS-
ING CO'Y.,

Ingersoll, Ont., Can.

Laits et Crèmes Conden-
sés.

St. Charles "Family"	3.50
St. Charles "Baby", 4 doz., la cse	2.00
St Charles "Hotel"	3.70

Lait "Silver Cow"	4.56
"Purity"	4.25
"Good Luck"	4.00

SAVON

The GENUINE, emballé 100 morceaux
par caisse.



Prix pour Ontario et Québec:
Moins de 5 caisses . . . \$5.00
Cinq caisses ou plus . . . 4.95

SALADA TEA CO.



THÉS DE CEYLAN
"SALADA."

	Grce.	Dct.
Etiquette Brune, 1's et ½'s	\$0.25	\$0.80
Etiquette Verte, 1's et ½'s	0.27	0.85
Etiquette Bleue, 1's, ½'s, ¼'s et ⅓'s	0.30	0.40
Etiquette Rouge, 1's et ½'s	0.36	0.50
Etiquette Dorée, ½'s	0.44	0.60

SNAP CO., LTD.,
Montréal.



Snap Hand
Cleaner.

Cse de 3 doz.	3.60
Cse de 6 doz.	7.20
80 jours	

Que "1911" soit une année record pour vous

L'Huile d'Olive rapporte de beaux profits ; si vous êtes prudent, vous vous ferez une bonne clientèle pour l'Huile d'Olive. Pour cela il faut que vous ayez "La Meilleure Huile."

L'HUILE D'OLIVE, MARQUE "VERGINE"

établit sûrement la clientèle. Cette marque est connue et largement annoncée dans tout le Canada et la demande augmente chaque jour. Si vous n'en avez pas en stock,

COMMENCEZ BIEN L'ANNEE

Envoyez-nous aujourd'hui même votre commande pour l'Huile d'Olive "Vergine" Echantillons et prix soumis promptement sur demande. Ne vous fiez pas à votre mémoire.

Agissez maintenant !

Bureau Principal :

Coin des rues
Church et Colborne,
TORONTO.



Succursale :

256 rue St-Paul,
MONTREAL.

L'Économie
vous
offre-t-elle
de l'intérêt ?

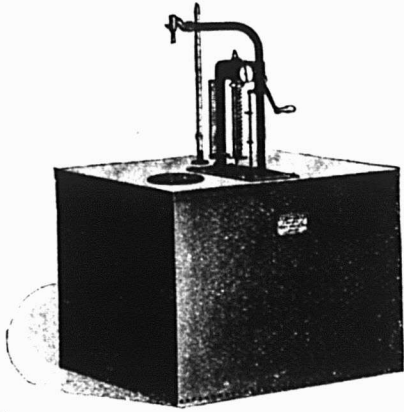

Réservoir **BOWSER** à Mesure
à Huile Automatique

Au point de vue de l'Economie, c'est l'outillage le plus précieux. Il mesure l'huile automatiquement avec une exactitude absolue, sans l'emploi d'entonnoirs ou de mesures. Systèmes appropriés comme Style, Grandeur et Prix — à vos besoins et votre choix individuels. Dans l'intérêt de votre profit — soyez avisé. Agissez aujourd'hui même — procurez-vous la brochure gratuite No 84.

S. F. BOWSER & CO., Limited,
66-68, Avenue Frazer, Toronto.

Mélasse Barbade,

Choix et Extra Fancy
ou
Tonnes, Barils et Demi-Barils

Consultez-nous avant de faire vos achats.

**THE
Dominion Molasses Co.,
Limited.**

Halifax, --- Nouvelle Ecosse.

Représentant à Québec :
Mr C. E. PARADIS, - - 60, Côte Lamontagne.



Arguments
de Vente



pour

Epiciers et Commis.

Avez-vous dit à vos clientes :

- que la Crème Jersey est hygiénique, a une saveur fine, est riche et d'une qualité toujours uniforme — qu'on peut toujours s'y fier ;
 - qu'étant stérilisée la Crème Jersey est absolument exempte des germes vivants que l'on trouve communément dans le lait à l'état brut et que c'est un aliment nourrissant pour les enfants ;
 - que, n'étant pas sucrée, la Crème Jersey est supérieure au lait à l'état brut pour tous les besoins de la cuisine ?
- DITES CES FAITS A VOS CLIENTES. Nous vous parlerons sous peu d'autres faits concernant le Lait Condensé Reindeer, le Café Reindeer et le Cacao Reindeer.



TRURO-CONDENSED
MILK CO LIMITED
FACTORIES
TRURO N S.
HUNTINGDON P.Q.



Rendez-vous service à vous-même
en rendant service aux autres.

Quand vos clients ont une toux épuisante, un rhume persistant, recommandez-leur

LE SIROP MATHIEU

de Goudron et d'Huile de Foie de Morue

qui arrête immédiatement la toux et le rhume.

En vendant ce remède populaire, vous faites du bien à votre client et vous y trouvez vous même un joli bénéfice.

Les douleurs, y compris les maux de tête les plus pénibles, peuvent être guéries par les "Poudres Nervines Mathieu." Vous y trouverez un nouveau profit. Elles ont un grand succès commercial et ce sont les plus efficaces.

Gie J. L. MATHIEU, Propriétaire.
SHERBROOKE, Que.

JOHN D. ROCKFELLER

a vécu, dit-on, pendant plusieurs années en s'alimentant de Biscuits au Soda uniquement. C'est un dur régime, car les meilleurs Biscuits au Soda — même les incomparables **SODAS A LA CREME "PERFECTION" DE MOONEY** — peuvent difficilement être recommandés comme alimentation invariable.

Mais

comme marchand d'épicerie, vous pouvez recommander consciencieusement de mettre les **Sodas à la Crème "Perfection" de Mooney** sur toutes les tables de votre localité à tous les repas.

Le croustillant invariable et durable des **Soda à la Crème "Perfection" de Mooney** est l'argument le plus fort que l'on puisse imaginer pour la vente, et il gagne toujours son point.



**THE MOONEY
Biscuit & Candy Co.,
LIMITED**

STRATFORD, - ONT.

Manufactures à
STRATFORD, - Ont.
WINNIPEG, - Man.

Il n'y a aucun risque ni spéculation dans la vente



Registered
U. S.
Patent Office

BAKER'S COCOA and CHOCOLATE

Ce sont des articles de vente courante et des modèles de pureté et d'excellence dans le monde entier.

53 des plus hautes récompenses en Europe et en Amérique.

Walter Baker & Co. Limited.
Etablis en 1780. DORCHESTER, MASS.

LAKE OF THE WOODS MILLING CO., LIMITED

Fabricants de Farine "FIVE ROSES"

MEUNERIE A KEEWATIN

Capacité 9000 barils par jour

MEUNERIE A PORTAGE LAPRAIRIE

Capacité 1500 barils par jour

Capacité Totale 10500 barils par jour.

Bureaux: MONTREAL, TORONTO,
WINNIPEG, KEEWATIN,
PORTAGE-LAPRAIRIE.

PAIN POUR OISEAUX est le "Cottam Seed" fabriqué d'après six brevets Marchandise de confiance; rien ne peut l'approcher comme valeur et comme popularité. Chez tous les fournisseurs de gros.

CHOCOLAT "Elite"

Non Sucré

DES EPICIERS

Pour tous les

Besoins de la Cuisine

Tablettes de 1/4 lb.

Fabriqué par

JOHN P. MOTT & CO.,
HALIFAX, N. S.

J. A. TAYLOR, AGENT, MONTREAL.

"LA FAVORITE"

La Mine par excellence pour les poêles. Elle donne un lustre permanent, Ne tache pas les mains.

CIRAGE COON

La meilleure combinaison de cirage à chaussures, conserve le cuir et lui donne un lustre parfait.

FROTTEPORINE

La meilleure graisse pour harnais, assouplit et conserve le cuir en le mettant à l'épreuve de l'eau

Vernis "UNCLE SAM"
Donne à la chaussure un brillant étincelant et durable.

Ces produits sont en vente chez tous les Epiciers en gros. S'adresser au besoin à

Uncle Sam Dressing Co. Lanoraie, P.Q.

Représentants à Québec: BOIVIN & CRENIER
63 RUE DALHOUSIE

LACAILLE, GENDREAU & CIE

Successeurs de CHS. LACAILLE & CIE.

EPICIERS EN GROS

Importateurs de Mielasses, Sirops,
Fruits Secs, Thés, Vins, Liqueurs,
Sucres, Etc., Etc.

Spécialité de Vins de Messe de Sicile
et de Tarragone.

329 Rue St-Paul et 14 Rue St-Dizier
MONTREAL

REGLISSE EN BATONS Y & S

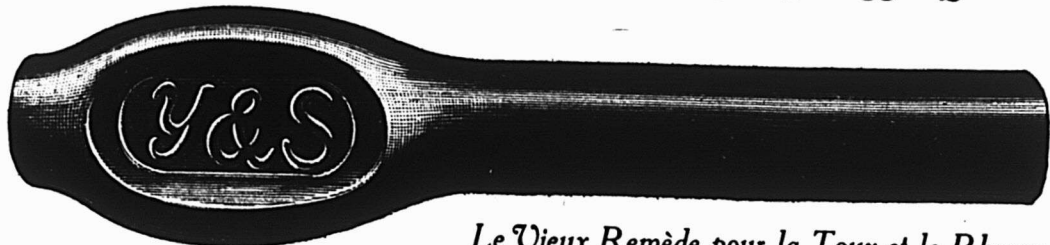

Le Vieux Remède pour la Toux et le Rhume.

Aussi: Gomme à Mâcher à la Réglisse Y & S.

RIEN N'EST AUSSI DÉLICIEUX.

FAITES PAR **NATIONAL LICORICE COMPANY, MONTREAL**

D
E
M
A
N
D
E
Z

Y&S

D
E
M
A
N
D
E
Z

Y&S

ARTHUR P. TIPPET & Co., Montréal.

Lime Juice "Stowers"	La cse	
Lime Juice Cordial, 2 doz.	pts.	4.00
Lime Juice Cordial, 1 doz.	pts.	3.50
Double Refl. lime juice		3.50
Lemon syrup		4.00

THE UNCLE SAM DRESSING CO.,

Lanorale, P.Q.

Vernis "Uncle Sam"		
Bout. 6 oz. No 1		2.00
Bout. 4 oz. No 1		1.40
Bout. 4 oz. No 2	doz.	1.00
Bout. 4 oz., (bout. nue)	doz.	0.75

Vernis Chocolat.		
Bout. 6 oz., No 1		2.00
Bout. 4 oz., No 1		1.40
Vernis noir No 1 Extra Brls 40 gallons		1.60
Vernis noir No 1 Extra Cans 1 à 5 gallons		1.75
Vernis chocolat No 1, brls 40 gals.		1.60
Vernis chocolat No 1, Extra cans 1 à 5 gallons		1.75

Graisse "Protectorine"		
(Pour harnais et chaussures).		
Boîtes 8 oz.		1.25
Boîtes 4 oz.		0.75

Cirage Combiné "Coon".		
Cirage à Chaussures "Coon" doz.		0.75

Mine à Poêle "Favorite"		
Mine "Favorite", No 4, doz.		0.45
Mine "Favorite", No 8, doz.		0.70
Mine "Favorite", No 12, doz.		0.80

T. UPTON & CO.,

Hamilton

Confitures garanties pures		
Framboises, Fraises, Cassis, verres de 1 lb., 2 doz. par cse	dos.	1.90
Pêches, Gadelles Rouges, Groseilles, verres de 1 lb., 2 doz., par caisse	dos.	1.70
Prunes, verres de 1 lb., 2 doz. par caisse	dos.	1.60

Assorties		
Verres de 1 lb., 2 doz. à la cse, doz. Marmelade de Pamplémousse (Grape Fruit), verres de 1 lb., 2 doz. à la caisse	dos.	1.60

Pure Marmelade d'oranges		
— Garantie pure.		

Verres, 12 oz., 2 doz. à la cse, doz.		1.00
Verres, 16 oz., 2 doz. à la cse, doz.		1.45
Pint Sealers, 1 doz. à la cse, doz.		2.25
Tins, 2 lbs., 2 doz. à la cse	doz.	2.00
Tins, 4 lbs., 2 doz. à la cse	lb.	0.08
Tins, 5 lbs., 8 au crate	lb.	0.08
Tins, 7 lbs., 12 à la caisse	lb.	0.08
Seaux en bois, 7 lbs., 6 seaux par crate	lb.	0.08
Seaux en bois, 30 lbs.	lb.	0.07½

Miel Pur Clarifié		
Verres, 12 oz., 2 doz. à la cse, doz.		1.40
White Clover		

Verres, 12 oz., 2 doz. par cse		1.60
Verres, 16 oz., 2 doz. à la cse, doz.		2.00

Confitures composées		
Framboises rouges, Fraises, Pêches, Prunes, Gadelles rouges, Cassis, Groseilles, Bluets, Abricots, verres, 12 oz., 2 doz. par caisse, doz.		1.00
Tins, 2 lbs., 2 doz. par cse	doz.	1.80

Seaux en fer-blanc, 5 lbs., 8 seaux par crate	lb.	0.07½
Seaux en fer-blanc, 7 lbs., 6 seaux par crate	lb.	0.07½
Seaux en bois, 7 lbs., 6 seaux par crate	lb.	0.07½
Seaux en bois, 30 lbs.	lb.	0.07
Empaquetées en caisses assorties ou crates si désiré.		

Gelées composées		
Framboises, Fraises, Cassis, Gadelles rouges, Ananas, verres, 12 oz., 2 doz. à la cse	doz.	1.00
Verres, 9 oz., 2 doz. à la cse, doz.	doz.	0.90

Seaux en fer-blanc, 2 lbs., 2 doz. à la cse	doz.	1.80
---	------	------

Seaux en fer-blanc, 5 lbs., 8 seaux par crate	lb.	0.07½
---	-----	-------

Seaux en bois, 7 lbs., six seaux par crate	lb.	0.07½
--	-----	-------

Seaux en bois, 30 lbs.	lb.	0.07
Empaquetées en caisses assorties ou crates si désiré.		

Apple butter		
Seaux en fer-blanc, 5 lbs., 8 seaux lb		0.07½
par caisse	le seau	0.3½

Seaux en fer-blanc, 7 lbs., 6 seaux à la caisse,	lb.	0.07½
--	-----	-------

Seaux en bois, 30 lbs.	lb.	0.07
--------------------------------	-----	------

Fret payé d'avance sur 5 caisses ou davantage expédiées directement de la manufacture à Windsor, North Bay, Montréal, et à tous les points intermédiaires en Ontario. Pour tous les autres endroits, une allocation de fret de 25 cents par cwt. sera faite. Termes: net, sans escompte

Nous avons maintenant achevé la reconstruction de notre Manufacture de Montréal,

autrefois la Acme Can. Co.

et l'avons munie d'un nouvel outillage; nous sommes prêts à produire toutes sortes de boîtes unies et décorées. Une nouvelle machinerie, de nouvelles matrices et des ouvriers habiles font de cet établissement un des plus complets du Canada.

Dans notre Manufacture d'Ontario, à Hamilton,

autrefois la Norton Manufacturing Co.

nous faisons des Boîtes pour Empaqueurs et une grande variété de récipients pour produits secs et humides.

Avec ces deux manufactures, nous sommes prêts à fournir des boîtes en grande variété et en grande quantité. Permettez-nous de vous coter des prix pour nos boîtes.

American Can. Co.

Montréal,

Hamilton.



L'ANCIENNE MARQUE DE CONFIANCE



La forte demande pour les Pains de Levure "ROYAL" dans tout le Canada, a, dans le passé, induit les manufacturiers dans d'autres lignes d'affaires à mettre sur le marché des marques de pains de levure qu'ils prétendent être "tout aussi bons" que la Levure "Royal," et quelques marchands ont essayé de substituer ces marques inconnues aux Pains de Levure "Royal." Aucun de ces essais n'a réussi.

POURQUOI

ESSAYER DES MARQUES INCONNUES ?



E. W. GILLETT COMPANY, LIMITED,

TORONTO, ONT.

Winnipeg.

Montreal.



Aliments Purs
Provenant
de la Mer



Marque
"BRUNSWICK."

La popularité des aliments provenant de la mer augmente, chaque saison, à cause du plus grand soin donné à leur sélection et à leur emballage. Prenez-vous votre part de ce commerce profitable ? Aucune ligne ne donne la même satisfaction que la "Marque BRUNSWICK : " les marchandises qui portent cette marque ont la saveur naturelle du poisson.

Examinez vos stocks. Le profit "en vaut la peine."

Voici une ligne complète :

Sardines à l'huile $\frac{1}{4}$ boîtes
Harengs "Kipperd"
Finnan Haddies.

Sardines à la Moutarde $\frac{3}{4}$ btes
Harengs Sauce Tomates.
Clams.

Coquilles St-Jacques.

CONNORS BROS., LIMITED

BLACK'S HARBOUR, N. B.

Agents :

LEONARD BROS., Montréal.
C. H. B. HILLCOAT, Sydney.
A. W. HUBAND, Ottawa.
JAS. HAYWOOD, Toronto.
CHAS. DUNCAN, Winnipeg.
GRANT OXLEY & CO., Halifax.
C. DE CARTERET, Kingston.
BUCHANAN & AHERN, Québec.
J. L. LOVITT, Yarmouth.

LE PRIX COURANT

REVUE HEBDOMADAIRE

Commerce, Finance, Industrie, Assurance, Etc.

EDITEURS:

La Compagnie de Publications des Marchands Détaillants du
Canada, Limitée,

80 rue St-Denis, - - - MONTREAL.

Téléphone Bell Est 1185-1186.

Montréal et Banlieue, \$2.50

ABONNEMENT Canada et Etats-Unis, 2.00 PAR AN.

Union Postale, - Frs. 20.00

Il n'est pas accepté d'abonnement pour moins d'une année.

A moins d'avis contraire par écrit adressé directement à nos bureaux, 15 jours au moins avant la date d'expiration, l'abonnement est continué de plein droit.

Toute année commencée est due en entier.

L'abonnement ne cesse pas tant que les arrérages ne sont pas payés.

Tout chèque pour paiement d'abonnement doit être fait payable "au pair à Montréal".

Chèques, mandats, bons de poste doivent être faits payables à l'ordre de "Le Prix Courant".

Prière d'adresser les lettres, etc., simplement comme suit:

"LE PRIX COURANT" Montréal.

LES SOCIÉTÉS COOPÉRATIVES

Sur le Sujet des "Bills" devant le Parlement

Tous nos lecteurs savent que les 'bills' présentés l'an dernier devant le Parlement pour permettre l'établissement de Sociétés Coopératives, sont de nouveau soumis à la Chambre des Communes.

Pas plus cette année que les années précédentes, le commerce de détail ne peut laisser ces projets de loi devenir lois, car les privilèges qu'ils confèrent aux Sociétés Coopératives auraient pour effet de ruiner le commerce, aussi bien le commerce de gros que celui de détail.

Les commerçants de gros et ceux de détail sont tenus de s'unir afin de combattre d'une manière efficace pour leur propre conservation.

A moins de vouloir abdiquer, aucun marchand ne peut se soustraire à l'obligation de lutter et pour lui-même et pour ses confrères.

Il faut que tous s'emploient et se réunissent pour éviter que les commerçants actuels ne soient évincés par des nouveaux venus, armés de faveurs et de privilèges qui seraient déniés à leurs devanciers.

L'Association des Marchands Détaillants du Canada adresse à tous les marchands une lettre et une formule de pétition. Les marchands sont priés de signer cette formule et de la faire signer par leurs employés et leurs clients.

Que tous les marchands se hâtent d'obtenir le plus grand nombre de signatures possible et de retourner la pé-

tition signée au plus tôt, au siège de l'Association, 80 rue St-Denis, à Montréal.

Le temps presse et il est nécessaire d'obtenir des signatures en très grand nombre.

L'INVENTAIRE

Ce Qu'il Doit être

Dans le mois de janvier, le marchand dispose généralement de plus de temps que dans les autres mois, malgré les efforts qu'il peut faire pour attirer chez lui la clientèle.

S'il a des loisirs, le marchand peut les employer utilement à faire l'inventaire de ses marchandises en magasin et de ses livres.

Les marchands qui ont crédit dans les banques sont bien obligés de faire un inventaire annuel, car les banques exigent d'eux, chaque année, un état de leurs affaires. Ceux qui achètent à crédit—c'est-à-dire tous les marchands en général—peuvent avoir une même demande de la part de leurs fournisseurs. Il faut donc qu'ils soient prêts à fournir leur bilan dès qu'il leur est demandé.

Mais, en dehors de ces considérations, le marchand est lui-même le premier intéressé à savoir dans quelle situation exacte il se trouve.

C'est pourquoi son inventaire doit être sincère. Toutes les non-valeurs doivent être résolument écartées, qu'il s'a-

gisse de marchandises invendables ou de créances non recouvrables.

Il serait malhonnête de laisser subsister dans un bilan quelque partie d'actif irréalisable et de faire croire ainsi à ses banquiers et à ses fournisseurs que l'on a un surplus de beaucoup plus élevé que le surplus réel, s'il en existe.

Porter à l'inventaire les marchandises pour leur valeur réelle d'achat et les créances pour le montant qu'on estime honnêtement pouvoir en tirer, telle doit être la ligne de conduite du marchand qui ne veut tromper ni autrui, ni soi-même.

Un marchand qui fait paraître dans son bilan un surplus imaginaire, afin d'induire des créanciers en erreur, est en même temps et malhonnête et maladroit. Il ne peut se passer un long temps avant que sa véritable situation n'apparaisse. Ses retards répétés dans ses paiements, ses demandes de renouvellements qui reviennent périodiquement aux échéances de ses billets, le trahissent, car un fort surplus indique une bonne situation d'affaires qui permet au débiteur de s'acquitter. Un homme dont la situation est excellente peut avoir des moments de gêne, mais il n'est pas constamment embarrassé. A tromper ses fournisseurs, on commet aussi une maladresse, car on les indispose contre soi et on ne peut plus guère compter sur eux pour se tirer d'un mauvais pas à l'occasion.

Agir honnêtement, a toujours été la meilleure politique à suivre en affaires comme en toute autre chose.



Tanglefoot,

le Papier à Mouches Originel.
Depuis 25 ans le Modèle-Type de
Qualité. Tous les autres papiers
à mouches sont des imitations.

EN ECRIVANT AUX ANNONCEURS, CITEZ "LE PRIX COURANT"

CHAMBRE DE COMMERCE DU DISTRICT DE MONTREAL

La Chambre de Commerce a eu mercredi le 18 de ce mois une séance pour la mise en nomination des candidats aux diverses fonctions d'officiers et de conseillers pour l'année 1911.

M. O. S. Perrault, présidait. Après avoir brièvement expliqué les formalités à remplir pour la mise en nomination et l'élection des candidats, il invita le secrétaire à lire les règlements y relatifs.

Une proposition est faite offrant la candidature de la présidence à M. Fred. C. Larivière, 1er vice-président. Cette proposition est signée par MM. Isaïe Préfontaine, président de la Fédération des Chambres de commerce de la province de Québec; L. E. Geoffrion, l'hon. Alphonse Desjardins, Joseph Contant et D. Masson, ex-présidents de la Chambre; Armand Chaput, A. P. Frigon, J. P. Mullarky, Geo. Gonthier, Ludger Gravel, W. U. Boivin, A. A. Granger, T. Charpentier, J. B. A. Lanctôt.

Aucun autre candidat n'étant mis en nomination pour la présidence, M. Fred. C. Larivière est déclaré élu président par acclamation.

Ont été également élus par acclamation: 1er vice-président, M. Armand Chaput; 2e vice-président, Lt.-Colonel Labelle; trésorier, M. Geo. Gonthier et secrétaire, M. Fortunat Bourbonnière, C.R.

Les candidats mis en nomination pour le conseil sont messieurs W. U. Boivin, L. J. Tarte, J. P. Mullarky, Alex. Michaud, C. E. Martin, A. A. Laroque, J. T. B. Laurendeau, A. S. Lavallée, Oct. Lemay, Narcisse Beaudry, S. D. Joubert, J. A. E. Gauvin, L. O. Grothé, A. A. Labrecque, A. H. Hardy, Alph. A. Granger, Ludger Gravel, J. O. Gareau, A. P. Frigon, Adélar Fortier, Jos. Filatrault, J. G. A. Filion, F. B. Drouin, J. Daoust, U. H. Dandurand, L. O. D'Argencourt, Arthur Déary, Emilien Daoust, Treflé Charpentier, Arthur Berthiaume, Treflé Bastien, R. Prieur, Alph. Renaud, L. N. Veilleux, Alexandre Desmarceau.

Le Président, M. O. S. Perrault, en présence du nombre de candidats pour le Conseil, fait les déclarations suivantes:

"Plus de 20 candidatures étant présentées, il y aura votation au scrutin secret suivant les règlements; cette votation aura lieu le ou avant lundi le 6 février prochain.

"Chacun des candidats mis en nomination recevra un avis officiel de la proposition de son nom, et au cas où quelques-uns d'entre eux croiraient devoir décliner l'honneur de la candidature, ils sont priés de faire connaître leur refus par écrit au Secrétaire de la Chambre, autrement leur silence serait interprété comme une acceptation de la candidature."

Puis il ajoute:

"Je vous félicite du choix que vous

venez de faire dans la personne des officiers de la Chambre. MM. Larivière, Chaput et Gonthier ont fait leurs preuves au cours de l'année qui vient de s'écouler. Il est donc inutile pour moi d'insister davantage sur leur valeur.

"Quant à M. le lieutenant-colonel Labelle, nommé à la charge de 2ème vice-président, il est également trop connu de vous pour qu'il me soit nécessaire de faire son éloge. La position qu'il occupe si avantageusement depuis plusieurs années dans le haut commerce de cette ville lui a mérité la confiance que vous venez de lui témoigner et dont il saura, je n'en ai aucun doute, se rendre digne.

"Avec de tels officiers, notre Chambre ne pourra qu'avancer dans la voie du progrès et rendre ainsi au public les services qu'il en attend."

MM. Larivière, Chaput, Gonthier et F. Bourbonnière, C.R., ont tour à tour remercié les membres de la Chambre de la confiance qu'ils leur témoignaient en les élisant aux postes d'honneur de la Chambre.

Assistaient à l'assemblée d'hier: MM. O. S. Perrault, président; Fred. C. Larivière, 1er vice-président; Armand Chaput, 2ème vice-président; Geo. Gonthier, trésorier; C. H. Catelli, Hon. Alph. Desjardins, Fos. Fortier, Lt.-Col. A. E. Labelle, Isaïe Préfontaine, A. P. Frigon, Ludger Gravel, Alph. Champagne, A. N. Brodeur, A. H. Hardy, L. E. Jalbert, L. N. Villeneuve, W. U. Boivin, J. C. Giasson, J. Filatrault, Paul G. Ouimet, A. Dumont, Emile Rolland, J. G. G. Contant, L. E. Geoffrion, A. A. Granger, Idor Larivière, O. P. de Montigny, Dr Z. Renaud, A. N. T. Chamberland, Alex. Prud'homme, Oct. Laurence, Albert Moquin, Arthur Villeneuve, T. Charpentier, Chs. J. Béland, T. Labeur, Jos. Dagenais, L. de Roode, et le Secrétaire.

LA CONVENTION FORESTIERE A QUEBEC

Mercredi dans la salle du Conseil législatif, à Québec, a eu lieu l'ouverture de la convention de l'association forestière du Dominion.

Son Excellence le Gouverneur Général, Lord Grey, a accepté la présidence d'honneur. Le sénateur Edwards préside en l'absence du premier ministre, retenu à Ottawa.

L'hon. Sydney Fisher, ministre de l'agriculture, représente le gouvernement; l'hon. Clifford Sifton, représente la Commission de Conservation. Sir Lomer Gouin et l'hon. Arthur Sifton représentent les provinces de Québec et de l'Alberta dont ils sont premiers ministres; tous les membres du cabinet provincial sont aussi présents, ainsi que le chef de l'opposition, M. Tellier, Monseigneur Roy, évêque auxiliaire de Québec, représente

l'épiscopat catholique tandis que plusieurs professeurs de l'université Laval représentent le clergé.

En demandant à Son Excellence d'ouvrir la séance, M. le sénateur Edwards explique pourquoi la convention a été convoquée et fait ressortir les heureux résultats des conventions passées, de la création de la Commission de Conservation et des travaux de l'association forestière canadienne.

M. Edwards fait remarquer que l'état de choses qu'eurent à envisager les pionniers de ce pays n'existe plus.

"C'est pourquoi, dit-il, on devrait s'efforcer maintenant de protéger les forêts et de reboiser avec les essences les plus estimées les terres où les bois ont été coupés ou détruits par le feu."

Son Excellence le gouverneur général engage les Canadiens à agir de façon à sauvegarder l'existence de leur riche patrimoine et, s'inspirant de ses observations dans différentes parties du monde, il montre quels dangers encourrait le Canada s'il n'enrayait pas les méfaits du déboisement, et rappelle comment certaines vieilles nations retirent des revenus sans cesse plus grands de leurs forêts.

Sir Lomer Gouin souhaite la bienvenue aux membres de la convention. Il proteste de ses intentions sincères de protéger notre domaine forestier qui constitue à la fois une richesse et un régulateur important du régime des eaux.

Sir Lomer Gouin salue dans les délégués, les successeurs et les héritiers des pionniers qui ont découvert sur le sol de la province de Québec, les richesses forestières du Canada.

L'oeuvre de la convention, dit-il, est d'une importance capitale pour cette province dont les domaines forestiers sont presque illimités.

Le gouvernement de Québec fera tout ce qu'il pourra pour aider le travail de la convention.

Nous voulons, ajoute Sir Lomer Gouin, conserver nos forêts pour leur beauté inspiratrice et pour la richesse qu'elles produisent.

Nous voulons léguer à nos successeurs nos ressources naturelles, non seulement dans leur pleine valeur, mais dans le plus haut degré de développement possible.

Le mouvement inauguré, il y a six ans, en faveur de la conservation de nos forêts a déjà produit des résultats très appréciés. La province de Québec est honorée de fournir le siège de la convention, et si les délégués aiment notre vieille capitale, ils peuvent y venir aussi souvent qu'il leur plaira, tenir leurs conventions. Ils y seront toujours les bienvenus.

M. le maire Drouin présente aussi les compliments des citoyens de Québec à ses hôtes distingués et déclare que cette importante réunion tenue est en même temps un honneur pour notre ville et

une leçon de patriotisme à ses concitoyens.

Sa Grandeur Mgr Roy, au nom du clergé catholique de Québec, déclare que ses prêtres et lui-même feront en sorte, par la parole et par l'exemple, de seconder la politique de conservation des forêts, qui est une politique vraiment naturelle.

M. J. M. Tellier assure aux membres de la convention qu'il est de cœur et d'esprit avec ceux qui travaillent à la conservation de nos forêts et toutes nos ressources naturelles.

Le premier ministre de l'Alberta, l'hon. M. Sifton, dit que l'on a assez parlé et qu'il est temps d'agir. Il a insisté sur les pertes que causent les feux de forêts et le danger qu'il y aurait à priver le public des sources d'énergie hydraulique que recèlent les cours d'eau. En passant, il dissipe une fausse impression, par trop générale, d'après laquelle les sources d'énergie hydraulique de la province de Québec ne dépasseraient pas 50,000 chevaux-vapeur et montre quelle énorme richesse ces sources hydrauliques représentent dans la dite province.

L'hon. Sydney Fisher rappelle que dans son département, on travaille depuis des années à l'oeuvre de restauration de nos forêts disparues et de conservation de celles qui existent encore. Tous les gens de bonne volonté peuvent concourir aux mesures de prévoyance et d'économie qui nous assureront des revenus futurs, en même temps que la salubrité de notre pays.

En l'absence de Sir Wilfrid Laurier, l'hon. W. C. Edwards occupait le fauteuil à la séance de l'après-midi à laquelle 400 personnes environ assistaient.

M. R. H. Campbell, surintendant forestier de la Puissance, chargé de veiller sur les forêts du Manitoba, de la Saskatchewan, de l'Alberta et de la zone de quarante mille qui longe la ligne principale du chemin de fer Pacifique Canadien en Colombie Anglaise, a parlé de l'étendue et du but des réserves forestières qui sont destinées à fournir du bois de charpente et du combustible aux colons, tout en protégeant l'existence des cours d'eau à leurs sources. Car c'est bien pour cela surtout que l'année dernière on a créé une grande réserve forestière sur la Croupe Orientale des Rocheuses.

M. Campbell fit principalement ressortir que l'on se propose de conserver les réserves au profit du public en général. C'est pourquoi, dit-il, il ne faut pas céder aux colons des terres boisées afin qu'elles puissent servir à tout le monde sous un sage contrôle et en suivant une ligne de conduite administrative définitive qu'il faudra se tracer à cet égard. Au dernier moment, M. S. Graves, forestier en chef des Etats-Unis, s'est trouvé dans l'impossibilité de se joindre à la Convention et s'y est fait représenter par M. J. G. Peters, l'un de ses principaux aides, qui a expliqué le système forestier

de son pays, particulièrement quant à la coopération qui existe entre les propriétaires des forêts fédérales d'états et privées.

L'hon. Frank Cochrane, ministre des Terres, des Forêts et des Mines, de la province d'Ontario, a entretenu la convention de l'exploitation actuelle des forêts en Ontario, expliquant le changement qui s'est produit dans les méthodes de vente. M. Cochrane a parlé de la réorganisation du service de protection contre les feux de forêts, dans sa province, et de ce qui a été fait pour créer des réserves forestières permanentes et pour agrandir le parc national Algonquin.

L'hon. W. H. C. Gremner, arpenteur général du Nouveau-Brunswick, province qui a accompli de réels progrès en sylviculture depuis quelques années, a signalé de quelle importance sont les forêts en tant que source de revenus, et dit ce qu'on fait pour les protéger surtout contre le feu. L'hon. M. Allard a prononcé au cours de cette séance un important discours dont nous regrettons de ne pouvoir donner que les grandes lignes.

M. Allard, ministre des Terres et Forêts, remercie les assistants d'avoir bien voulu acquiescer à la demande de l'hon. premier ministre du Canada, de tenir cette année à Québec, la réunion de l'association. Si je suis bien renseigné, dit le Ministre, c'est de toutes les provinces du Canada, celle de Québec qui possède le territoire le plus étendu en forêts. Je concède de suite qu'elle n'occupe pas la première place quant à la richesse de ces mêmes forêts. L'aire totale de la province de Québec est de 346,875 milles carrés, représentant en chiffres ronds 222,000,000 acres; des 45,000,000 d'acres affermés ou sous licence, 12,400,000 l'ont été avant la Confédération, et 32,600,000 depuis. Cet affermage (que l'on appelle par erreur vente) s'opérait de gré à gré ou par enchère. Mais depuis 1872, il s'est toujours fait à l'enchère publique. Le montant payé lors de l'adjudication représentait la prime ou bonus offert en sus de la vente forestière et de droits de coupe. Ce bail est pour une année seulement. Mais le locataire a le droit, dans les quatre mois qui suivent son expiration, de le renouveler pour une autre année. La Couronne reste propriétaire du fonds, et même du bois qui n'est pas abattu par le locataire.

Le banquet qui eut lieu le soir réunissait au moins 200 convives autour des tables. La salle présentait l'illusion d'une véritable petite forêt canadienne. Chaque table, à laquelle se trouvaient assis 25 convives, était entourée de sapins, de peaux de bêtes à fourrure de nos forêts et les feuilles d'érables étaient distribuées à profusion; sur les colonnes, on avait disposé artistiquement des trophées canadiens. Dans un coin de la salle, on avait

érigé une cabane de bois rond dans laquelle bouillait une marmite.

Le coup d'oeil était féérique.

REUNION DE FAMILLE

L'Imperial Tobacco Co

L'Impérial Tobacco Co. a pour habitude de réunir tous les ans ses représentants répandus dans toute l'étendue du Dominion. La réunion a lieu aux environs du Jour de l'An à Montréal, afin de passer en revue les résultats acquis, de discuter les questions qui peuvent se présenter au point de vue des affaires et aussi pour que le personnel actif reçoive de la Direction de nouvelles instructions pour l'avenir, s'il y a lieu.

Il est des maisons dans d'autres branches de l'activité qui, pour n'avoir pas l'importance industrielle et commerciale de l'Imperial Tobacco Co., gagneraient cependant beaucoup à adopter une politique semblable. La direction et le personnel vendeur ont mutuellement intérêt à venir de temps à autre en contact. Mieux renseignés de vive voix qu'ils ne peuvent l'être par correspondance, ceux qui dirigent une entreprise, quand ils ont questionné et écouté leurs agents, sont plus en état de leur donner des instructions utiles pour faire progresser les affaires.

Ces réunions ont aussi l'avantage de faire naître au sein du personnel un esprit de corps qui fait que chacun travaille avec ardeur pour une même cause, un même but: la prospérité de la maison.

Le 29 décembre dernier on pouvait voir ensemble au Théâtre Princess les Officiers et les représentants de l'Impérial Tobacco Co.

Le lendemain, ils faisaient un tour de voiture dans la Montagne avec le club St-Georges pour objectif. Au retour, un souper, présidé par le Président de la Compagnie, M. M. B. Davis, les réunissait tous au St-Régis, où ils firent honneur à un menu des plus choisis, au milieu de la plus franche gaieté. Au dessert, il y eut plusieurs discours, entre autres de Messieurs M. B. Davis, président; P. R. Walters, vice-président; O. S. Perrault, secrétaire; James Morris, représentant à Hamilton; J. S. Williams, représentant à Toronto; Samuel Myers, représentant à Ottawa.

Tous les invités malheureusement n'avaient pu se rendre à l'appel et, en proposant la santé des absents, M. O. S. Perrault en exprima le regret.

Après le souper on fit circuler parmi les convives les délicieuses cigarettes Pall Mall et Impérial AA1 qui, il est inutile de le dire, furent très appréciées.

On se sépara fort tard dans la nuit, comme toujours d'ailleurs quand le plaisir est partagé par des gens qui s'estiment mutuellement.

Etalent présents aux diverses réunions: MM. M. B. Davis, président; P. R. Walters, vice-président; O. S. Perrault, secrétaire; D. C. Patterson, trésorier; W. J. Brennan, gérant du département des Ventes; H. S. Bourke, Henri DesRosiers et M. Talt, du bureau de Montréal; les représentants de diverses cités et villes, savoir: MM. E. F. Wilson, Halifax; W. A. Bryden, St-John, N. B.; John Trottier, Calgary; W. Millar, Winnipeg; T. W. Wyndham, Vancouver; J. S. Williams, Toronto; Ben Mvers, London; L. Samenhof, de B. Houde & Co., Québec; J. Samenhof, Montréal; Sam. Myers, Ottawa; Aimé DesRosiers, Cantons de l'Est; U. Généreux, Québec; Jas. Morris, Hamilton.

CONSEILS AUX COMMIS

L'apparence personnelle du commis d'un magasin de détail est chose assez importante pour couvrir l'espace que je vais employer dans ce journal; elle est même assez importante pour justifier l'emploi d'un espace plusieurs fois plus grand.

Après avoir été commis dans un magasin de détail, j'entraî dans une autre branche du commerce et je fus obligé de m'instruire. Tout d'abord je pensais naturellement que j'en savais beaucoup sur les soins à prendre de ma personne et de mon apparence, etc.; mais en me comparant à d'autres, j'en arrivai à la conclusion que j'avais simplement été infatué de moi-même. Je me débarrassai de ce défaut.

Parmi les premières instructions que je reçus étaient les suivantes: Etre rasé de frais tous les matins; avoir des chaussures cirées tous les matins; porter du linge propre, un faux-col et des manchettes propres.

Beaucoup de ceux qui lisent cet article se rendent compte de l'importance qu'a l'apparence personnelle. Je suis entré presque tous les jours dans des magasins de détail et souvent j'y ai vu des commis avec une barbe de deux jours, des tabliers souillés et des faux-cols malpropres; ils avaient une excuse pour n'avoir pas de manchettes propres.

Avez-vous jamais réfléchi à l'impression que cela doit produire — à la réclame que cela vous fait? Je veux dire la mauvaise réclame. Je vais vous le dire. Vous servez probablement une centaine de personnes par jour. Ce sont autant de personnes qui reçoivent une mauvaise impression. Pensez-vous que cela soit bon? Je ne le crois pas.

Je sais que je parle à des hommes qui doivent travailler et non à des présidents de banques et à d'autres membres de la phalange portant chapeau haut de forme et redingote. Toutefois, la question de l'apparence personnelle n'en est pas moins importante pour vous.

En lisant cette causerie, posez-vous les questions suivantes: "Combien de com-

mis du magasin avaient des chaussures cirées ce matin? Combien d'entre eux portent du linge qui devrait reposer dans le sac au linge sale, au lieu d'être exhibé derrière un comptoir d'épicerie, où des dames au goût recherché achètent elles-mêmes des comestibles?"

Depuis combien de temps vous êtes-vous fait couper les cheveux? Voit-on sur votre visage que vous avez été rasé de près récemment? Quelques-uns parmi vous diront: "Qu'est-ce que cela a à faire avec la vente d'épicerie?" Cela importe beaucoup à la vente.

Une dame au goût recherché entre dans le magasin et demande une demi-livre de votre meilleur fromage. Elle vous observe probablement pendant que vous le coupez. Rappelez-vous que c'est elle qui mangera de ce fromage et non pas vous. Elle ne peut s'empêcher de remarquer votre tablier malpropre, votre linge sale, votre barbe de deux jours; elle verra si vos mains sont propres, si vous avez nettoyé vos ongles.

La délicatesse l'empêchera de faire des commentaires. Elle prendra le fromage, le paiera et sortira du magasin. Si votre patron pouvait lire la pensée et analyser les réflexions de cette dame, cela lui vaudrait une bonne somme d'argent.

Les mauvaises impressions se gravent dans l'esprit des gens plus profondément que les bonnes impressions. Il faut donc éviter de créer de mauvaises impressions.

Ne croyez pas que cela s'applique uniquement à l'achat du fromage. Vous pourriez avoir cette idée, mais ce n'est pas celle de la cliente. Elle pensera que tout le magasin est dirigé de la même manière. Elle pensera que vos boîtes et paniers de livraison sont sales, que vous n'avez aucun soin de votre papier d'emballage, que vos rayons sont couverts de marques de mouches. Elle se figurera tant de choses sur votre magasin, que probablement elle n'y reviendra plus. Elle en parlera peut-être à ses amies.

J'ai entendu moi-même de ces commentaires. J'ai été assez heureux pour pouvoir entrer maintenant dans la société de personnes de la classe de celle que je viens de décrire, telles que les ménagères au goût raffiné. J'ai une femme qui est quelque peu difficile en tout sauf pour le choix de son mari. Je l'ai souvent entendue parler de l'apparence malpropre des commis de certains magasins.

Faisons une comparaison. Vous entrez dans un magasin où tous les commis prennent à cœur les intérêts du patron. Vous rencontrez un commis avec un faux-col propre, un tablier propre, un visage et des mains propres, et une apparence soignée. Vous éprouvez une bonne impression.

Rappelez-vous que vous ne savez jamais qui vous regarde, qui vous observe. Il y a un homme qui vous observe constamment, quoique beaucoup d'entre vous semblent penser qu'il ne le fait pas. C'est votre patron. Il voit tout.

L'apparence soignée aide à retenir la clientèle, est agréable à la vue, de sorte que l'apparence personnelle est chose très importante pour tout commis d'un magasin de détail. Vous pouvez répondre que votre patron refuserait de payer le blanchissage de tabliers propres ou d'un veston de toile blanche si vous en portez un dans le magasin — et il est bon de le faire. Si votre patron refuse de faire cette dépense, c'est un homme imprévoyant. Il dépensera en publicité cent fois ce que coûterait le blanchissage, sans obtenir le même résultat.

Vous conviendrez avec moi que l'apparence personnelle est très importante pour un commis dans un magasin de détail. De plus, je vous dirai que le plus grand éducateur au monde est l'habitude. Vous vous créez une habitude, elle vous suit toute votre vie.

N'oubliez pas que la première impression est souvent la plus durable. Une nouvelle cliente entre dans le magasin. Elle habite peut-être depuis peu dans le voisinage. La première impression qu'elle ressent est celle qu'elle conservera et cette impression déterminera si elle continuera ou non à faire ses amplettes au magasin.

Ne vous occupez pas de l'apparence des autres commis; occupez-vous de vous-même. Si les autres se négligent, la comparaison sera tellement à votre avantage que non seulement les autres commis auront honte d'eux-mêmes, mais que votre patron vous remarquera bientôt — de même que le fera probablement quelque autre employeur. Les hommes d'affaires clairvoyants recherchent toujours les employés ambitieux.

Qui pensez-vous que l'on choisirait en premier lieu pour occuper un emploi meilleur que le vôtre? Le commis négligent de sa personne, tel qu'il a été décrit, ou le commis propre et soigné?

Si l'annonce est profitable à tous les marchands, elle est aussi avantageuse pour vous, et votre meilleure méthode de publicité est votre apparence.

* * *

N'ayez pas un visage morose. Vous direz peut-être que vous ne pouvez empêcher vos propensions naturelles. Vous le pouvez certainement. Vous pouvez faire de vous-même ce que vous voulez. Vous pouvez cesser de boire, vous pouvez cesser de fumer, vous pouvez cesser de paraître et d'agir comme si le monde entier était ligé contre vous. Si votre estomac vous fait souffrir, changez de régime. Si vous veillez trop tard, vous êtes assez âgé pour savoir ce que vous avez à faire. S'il y a quelque chose qui ne vous convient pas dans le magasin, dites-le au patron. Quelle que soit la cause de votre visage morose, attaquez-la par tous les moyens, car c'est un empêchement à votre succès. L'homme au visage gai l'emporte sur celui qui a toujours la figure contrariée.

Des commis pensent souvent qu'il n'y a pas de position plus élevée pour eux. Qu'en savent-ils? Ils établissent ainsi pour eux-mêmes une certaine condition; ils font leur travail sans entrain, pensant qu'ils ne s'élèveront jamais plus haut. Savez-vous si le patron d'un autre magasin n'a pas les yeux sur vous? Savez-vous si l'homme pour lequel vous travaillez n'a pas quelque autre situation en vue pour vous? Quelle que soit l'importance du magasin, quel que soit le nombre de vos patrons ou quel que soit le talent apparent dont ils font preuve, faites votre part du travail comme si vous étiez le premier à être promu à une situation supérieure. Si vous n'êtes pas le premier sur la liste de ceux proposés pour l'avancement, c'est que le jugement du patron sur votre aptitude à faire un travail particulier à un certain moment ne coïncide pas avec votre propre jugement. Quoi que vous fassiez, ne pensez pas qu'il n'y a rien de plus élevé. Si vous vous figurez qu'il n'y a pas d'avancement possible pour vous, vous n'en recevrez pas. Aucun employeur ne demande un homme inférieur pour occuper la place de gérant. Travaillez bien et arduement, espérez, instruisez-vous, soyez gai.

CONCOURS DE TIR

Exposition d'Articles Pour les Divers Sports

Un concours de tir à la carabine au vol et à la cible aura lieu à New-York, au "Madison Square Garden," pendant la semaine commençant le 6 mars prochain. A ce concours assisteront un grand nombre de Canadiens. Il y aura de nombreux prix en argent et en objets d'art et nous ne doutons pas que nos tireurs amateurs canadiens remporteront un bon nombre de ces prix.

Il y aura également concours de pêche à la ligne; concours de quilles, etc.

Une exposition internationale des articles de chasse, de pêche et des sports en général ne sera pas un des moindres attraits qu'offrira le "Madison Square Garden" pendant cette semaine de concours et d'exhibition.

Nos lecteurs que les différents concours ou l'exposition intéresseraient obtiendront tous les renseignements désirables en s'adressant à S. M. Allen, gérant, Metropolitan Life Building, chambre 6049, New York City.

Personnel

Nous sommes heureux d'apprendre que Messieurs Allan Law et Arthur Terroux, viennent d'être admis membres de la maison Law, Young & Co., de Montréal.

Cette maison est l'une des plus anciennes et des plus importantes dans le commerce de gros des vins et liqueurs au Canada.

LE VIN DE CHAMPAGNE

Remarques d'un Négociant de Passage à Montréal

M. Georges Robinet, de la maison G. H. Munn & Co., de Reims, France, était à Montréal au commencement de cette semaine, visitant quelques amis et renouvelant connaissance avec les clients de sa maison. En parlant du commerce des vins de Champagne, M. Robinet déclara que les Etats-Unis sont peut-être le pays qui consomme la plus grande quantité de champagne, bien que les 380,000 caisses expédiées chez l'Oncle Sam soient inférieures en nombre à celles qui prennent le chemin de la Grande-Bretagne. Mais la Grande-Bretagne ne consomme pas tout le champagne qu'elle importe; elle en réexporte à ses colonies.

M. Robinet a fait remarquer qu'à une conférence internationale tenue à Madrid, il avait été décidé et accepté qu'aucun autre pays ou aucune autre partie de pays dans le monde, sauf la Champagne, ne pourrait désigner son vin sous le nom de "Champagne," bien que l'Espagne et d'autres pays produisent en grande quantité des vins mousseux.

M. Robinet dit que, proportionnellement à la population, la Belgique est peut-être le pays qui consomme le plus de champagne dans le monde.

M. Robinet est parti pour l'Amérique du Sud.

NOUVELLES CHARTES

La "Gazette du Canada" publie les nouvelles chartes accordées sous le sceau du Secrétaire d'Etat. Voici celles qui ont trait aux nouvelles compagnies dont la principale place d'affaires est située dans la Province de Québec.

J. M. Orkin Company, Limited, Montréal; Modes, etc., en gros. Capital-actions \$500,000.

Hill Motor Car Company of Canada, Limited, Montréal; Manufacture, achat et vente d'automobiles, etc. Capital-actions \$25,000.

British Canadian Lumber Corporation, Limited, Montréal; Commerce de bois, scieries, etc. Capital-actions \$20,000,000.

Avant l'Inventaire

Un simple examen des nombreux articles et produits de premier choix énumérés dans l'annonce de la maison Laporte, Martin & Cie, Limitée que nous publions dans ce numéro, démontrera l'avantage qu'il y a pour tous les épiciers et Marchands Généraux de profiter des prix de réduction de cette maison avant d'acheter ailleurs. La maison Laporte, Martin & Cie, Limitée, représente les meilleures maisons d'Europe dont les produits ont une réputation universelle.

Ecrivez aujourd'hui même.

LES TARIFS DES COMPAGNIES DE CHEMINS DE FER

A l'assemblée du Conseil du Board of Trade de Montréal qui a eu lieu le 18 courant, lecture a été donnée d'un avis du Bureau des Commissaires des Chemins de Fer, annonçant que les Commissaires siégeraient à Montréal le 23 de ce mois. A cette occasion, les Commissaires recevront une demande du Board of Trade de Vancouver priant qu'un ordre soit émané enjoignant au Chemin de fer du Pacifique de cesser d'appliquer et de percevoir des taux de fret distincts sur les marchandises transportées par voie ferrée de Vancouver, C. A. aux points situés dans la Colombie Anglaise, l'Alberta, la Saskatchewan et le Manitoba sur la ligne principale, ainsi que sur l'embranchement du Crow's Nest, distincts de ceux perçus par le même chemin sur de plus grandes distances) de Montréal, Québec et autres points sur les côtes de l'Atlantique.

Le Conseil du Board of Trade de Montréal a donné instructions au gérant de son bureau des transports, de comparaître devant les Commissaires et de s'opposer de toutes ses forces à cette demande. Le Conseil reconnaît qu'il serait absolument injuste d'attendre de la compagnie qu'elle transporte à un même taux de fret les marchandises qui traversent les Montagnes Rocheuses et celles qui sont transportées à travers la Prairie.

Il est évident que le coût de premier établissement est de beaucoup plus considérable dans les parties montagneuses et rocheuses qu'en pays plat où il n'existe ni travaux d'art ni, bien souvent, de travaux de terrassement de quelque importance.

Mais, laissant de côté le coût des travaux de construction, si on examine seulement les dépenses d'exploitation, il ne viendra à l'idée de personne qu'elles peuvent être les mêmes en montagne et en plaine.

La Compagnie de chemin de fer ne peut donc demander, pour la marchandise qui lui coûte le plus cher à transporter, le même prix que celle qui lui coûte le moins.

Il est compréhensible que les gens de l'Extrême-Ouest du Canada soient désireux d'avoir des taux de fret aussi réduits que possible; cependant, ils ne peuvent et ne doivent pas s'attendre à obtenir des taux qui seraient au-dessous de la valeur réelle du prix du transport.

Nous espérons que la décision des Commissaires des chemins de fer sera conforme aux vœux du Board of Trade de Montréal.

Epicerie, Provisions, Vins et Liqueurs.

REVUE DES MARCHÉS

COMMERCE

Les affaires sont assez tranquilles, mais bonnes cependant pour la saison. Dans certaines lignes surtout le commerce à la ville n'a pas diminué. Les paiements se font avec assez de régularité et les commerçants en gros se montrent satisfaits en général. L'activité générale ne reprendra probablement que vers le milieu du mois prochain.

FINANCES

La Banque de Québec aura une assemblée générale spéciale de ses actionnaires le 28 février, à midi, à Québec en vue de leur soumettre un règlement en vertu duquel le capital-actions de la banque serait doublé et porté à \$5,000,000.

* * *

La Northern Crown Bank tiendra son assemblée générale annuelle à Winnipeg, le 8 février prochain.

* * *

Le Cumberland Railway and Coal Co. se propose d'émettre des obligations garanties par une hypothèque sur les biens présents et futurs de la compagnie. Une assemblée générale spéciale des actionnaires a été convoquée pour le 15 février, pour autoriser les directeurs à émettre les dites obligations au montant de \$3,000,000.

* * *

La Sterling Bank of Canada paiera à ses actionnaires le 15 février prochain un dividende trimestriel de 1 1/4 p. c.

* * *

La Toronto General Trust Corporation a adressé aux actionnaires du Montreal Street Railway une lettre, leur demandant une option de 60 jours à 235 sur leur part. La dernière vente à la Bourse de Montréal, s'est faite à 222 1/2.

* * *

La Montreal-London Securities Corporation, au capital-actions de \$2,000,000 a été organisée; elle a pour directeurs des noms bien connus dans le monde de la finance, savoir: MM. C. H. Cahan, C. R.; Rodolphe Forget, M. P.; Hon. R. Mackay, W. G. Ross, H. A. Lovett

C. R., J. W. McConnell et J. N. Greenshields, C. R. M. J. N. Greenshields a été élu président et l'Hon. Robert Mackay, vice-président. Le siège social de la compagnie, qui aura un bureau à Londres, est à Montréal.

* * *

Les directeurs du Montreal Power, ont déclaré le prochain dividende payable le 15 février sur la base de 8 p. c. Les derniers dividendes ont été payés sur le taux annuel de 7 p. c.

* * *

L'argent sur place, pour des fins de spéculation est assez rare; les prêts sur titres remboursables à demande se font à 5 1/2 p. c.

Le marché, malgré le resserrement d'argent est assez actif mais irrégulier; plusieurs valeurs néanmoins sont tenues à prix fermes et on verra par la liste qui suit que les gains ont été assez nombreux durant la semaine et qu'ils l'emportent sur le nombre des valeurs en baisse.

Voici les différences survenues depuis notre dernière revue:

Gains: C. P. R., 4 1-2; Duluth-Superior, 1-2; Soo (com.), 5 1-2; Detroit United Ry., 4 7-8; Halifax Electric Transit, 4; Quebec Ry. (com.), 3-4; Sao Paulo (com.) 1 1-4; Toledo, 1; Toronto Ry., 1 3-8; Twin City Rapid Transit (com.), 3 1-4; Bell Telephone, 1; Mackay (com.) 1-4; Mexican L. & P. (com.), 1 1-2; Montreal L. H. & P., 5 3-4; Ottawa L. & P., 18 1-2; Rio de Janeiro L. & P., 1 1-2; Rio de Janeiro L. & P. rights, 0.08; Windsor Hotel, 2; Can. Cement (com.), 5-8; Can. Cement (pref.), 3-4; Can. Car Foundry (com.), 1; Can. Converters, 1-2; Can. Rubber (com.), 4 1-4; Dom. Steel & Coal Corporation, 1-2; Dom. Textile (com.), 4 1-4; Dom. Textile (pref.), 1-2; Laurentide Pulp (com.) 3; Nova Scotia Steel (com.), 1 7-8; Shawinigan W. & P., 1-2.

Pertes:—Montreal Street Ry., 5 1-2; Porto Rico Ry., 1-2; West India Electric (com.), 2; Mackay (pref.), 1; Richelieu & Ontario, 6 1-8; Amalgamated Asbestos (com.), 1-2; Black Lake Asbestos (com.), 1; Dom. Iron & Steel (pref.), 1-2; Lake of the Woods (com.), 1-4 Ogilvie Flour Mills (com.), 1-2; Penmans (com.) 1 1-4.

Nous donnons la cote de la dernière transaction pour chacune des valeurs ci-après:

Chemins de fer

Can. Pac. Ry.	209
Can. Pac. Ry (nouveau)	190 1/2
Can. Pac. Ry. (rights)	9 1/2
I. P. Cement	162
Duluth S. S. & A. Ry. (com.)	13
Duluth S. S. & A. Ry. (pref.)	28 7/8
Duluth Superior	83
Minn. St-Paul and Soo (com.)	139 1/2
Minn. St-Paul and Soo (pref.)	152
Minn. St. Paul and Soo (rights)	7 7/8

Tramways

Detroit United Railway	69
Halifax Electric Transit	141
Hamilton Electric Railway	92
Havana Electric Railway (com.)	93 1/2
Havana Electric Railway (pref.)	93 3/4
Illinois Traction (pref.)	91
Montreal Street Railway	222 1/2
Northern Ohio	39 1/4
Porto Rico Railway	54 1/2
Quebec Railway (com.)	60 1/2
Quebec Railway (pref.)	120
Sao Paulo (com.)	150 1/2
Sao Paulo (pref.)	137
St-John Railway	106
Toledo	8
Toronto Railway	123 3/8
Tri-City (com.)	87 7/8
Tri-City (pref.)	93
Trinidad Railway	75 1/4
Twin City Rapid Transit (com.)	110 1/2
Twin City Rapid Transit (pref.)	86
West India Electric (com.)	98
Winnipeg Electric Street Railway (com.)	190
Winnipeg Electric Ry. (pref.)	116

Télégraphes, Etc.

Bell Telephone	143
Mackay (com.)	92 1/4
Mackay (pref.)	74 3/4
Montreal Telegraph	145

Divers

Can. North West Land	95
Mexican L. & P. (com.)	86 1/2
Mexican L. & P. (pref.)	103
Montreal L. H. & P.	148 1/2
Montreal Loan & Mortgage	145
Ottawa L. & P.	158 1/2
Richelieu and Ontario Nav.	86 3/8
Rio de Janeiro L. & P.	104
Rio de Janeiro L. & P. rights	0.18
Windsor Hotel	122

Valeurs Industrielles

Amalgamated Asbestos (com.)	11
Amalgamated Asbestos (pref.)	52
Auto Ry Signal	50
B. C. Packers (com.)	33
B. C. Packers (pref.) A.	86
B. C. Packers (pref.), B.	90
Black Lake Asbestos (com.)	16
Black Lake Asbestos (pref.)	49 1/2
Canada Cement (com.)	22 1/2
Canada Cement (pref.)	87
Canada Car Foundry (com.)	63
Canada Car Foundry (pref.)	102
Canadian Converters	40
Can. Cotton (com.)	24
Can. Cotton (pref.)	72
Canadian General Electric	105 3/4
Canadian Rubber (com.)	99 1/4
Canadian Rubber (pref.)	102 1/4

REVUE GÉNÉRALE

EPICERIE

Les affaires sont calmes à la campagne, les marchands ayant fait en décembre tous les approvisionnements dont ils avaient besoin. Il n'en est pas de même à la ville où les marchands pouvaient s'approvisionner quand ils le veulent, font une demande soutenue au commerce de gros. Aussi les affaires dans le gros sont-elles florissantes.

L'extrait de viande Johnston, en jarres de 2 onces est coté maintenant \$3.25. Les chocolats et cacao de fabrication canadienne ont été baissés de 2c. par livre.

Le brandy Martell, une étoile, est en hausse de 50c. On le paie \$12.50 la caisse.

L'encre Stevens, en jarres d'une pinte se vend \$10.00 la douzaine.

Pour les autres changements de prix, voir les paragraphes suivants: Fruits Sees, Poissons Gelés, Lards et Jambons, Saindoux.

SUCRES

La demande est simplement passable.

Nous cotons:

Extra granulé sac	4.40
Extra granulé baril	4.45
Extra granulé 1-2 baril	4.60
Extra granulé balle 5 x 20	4.50
Extra ground baril	4.85
Extra ground bte 50 lbs.	5.05
Extra ground 1-2 bte 25 lbs.	5.25
No 1 Yellow baril	4.05
No 1 Yellow sac	4.00
No 2 Yellow baril	4.15
No 3 Yellow baril	4.25
Powdered baril	4.65
Powdered bte. 50 lbs.	4.35
Paris Lumps bte.	5.20
Paris Lumps 1-2 bte 25 lbs.	5.30
Paris Lumps 1-3 bte 25 lbs.	5.50
Crystal Diamond baril	5.10
Crystal Diamond, bte 100 lbs.	5.20
Crystal Diamond, 1-2 bte. 50 lbs.	5.30
Crystal Diamond, 1-4 bte, 50 lbs.	5.60
Crystal Diamond, carton 6 lbs.	0.00 0.37½
Crystal Diamond, Domino, carton, 5 lbs.	0.00 0.40
Sucres bruts cristallisés	3.90 4.50
Sucres bruts non cristallisés	3.75 4.10

Ces prix s'entendent au magasin du vendeur à Montréal.

MELASSES

La demande est tranquille.

Nous cotons:

			Le gal.
Barbade, choix, tonne.	0.30	0.31	0.33
Barbade, tierce et crt.	0.33	0.35	0.36
Barbade, demi crt.	0.35	0.36	0.38
Mélasse fancy, tonne.	0.35	0.36	0.36
Mélasse fancy, tierce et quart	0.38	0.39	0.39
Mélasse fancy, demi-quart	0.40	0.41	0.41

Les prix s'entendent : 1ère colonne, pour territoire ouvert; 2e colonne, pour territoire combiné; 3e colonne, pour Montréal et ses environs.

GLUCOSE

Nous cotons aux 100 livres:

En quarts	2.90
En demi-quarts	3.15
En barils (kegs)	3.40

VINAIGRE

Nous cotons, prix nets:

Bollman, cruches paillées, 4 gall. imp. cruche	0.00	2.20
Domestique, triple, cruches paillées, 4 gal., imp. cruche	0.00	1.40
72 grains le gall.	0.00	0.17
88 grains le gall.	0.00	0.19
117 grains (proof) le gall.	0.00	0.22

THÉS

La demande est assez bonne pour les thés du Japon. Il se fait peu d'affaires dans les autres sortes de thé.

CAFES

Les cafés Maracaïbo sont cotés comme suit:

Vert lb.	0.19	0.21
Rôti en grains "	0.21½	0.23
Moulu "	0.22½	0.23½

ÉPICES PURES, GRAINES ET SEL

La demande pour les épices pures est tranquille.

Nous cotons:

Alspice, moulu lb.	0.15	0.18
Anis "	0.12	0.15
Canary Seed "	0.04	0.05
Cannelle, moulue "	0.20	0.24
Cannelle en mattes "	0.18	0.22
Clous de girofle moulus "	0.00	0.21
Clous de girofle entiers "	0.20	0.30
Crème de tartre "	0.23	0.32
Gingembre moulu "	0.20	0.30
Gingembre en racine "	0.20	0.24
Graine de lin non moulue "	0.06	0.07
Graine de lin moulue "	0.07	0.08
Graine de chanvre "	0.05	0.06
Macis moulu "	0.75	1.00
Mixed Spices moulues "	0.18	0.22
Muscade "	0.35	0.50
Muscade moulue "	0.00	0.50½
Piments (clous ronds) "	0.10	0.12½
Piment (poivre Jamaïque) "	0.08	0.10
Poivre blanc rond "	0.21	0.24
Poivre blanc moulu "	0.23	0.27
Poivre noir rond "	0.15	0.16
Poivre noir moulu "	0.16	0.20
Poivre de Cayenne pur "	0.21	0.25
Whole Pickle spice "	0.16	0.20
Sel fin, quart, 3 lbs.	2.95	3.05
Sel fin, quart, 5 lbs.	0.00	2.95
Sel fin, quart, 7 lbs.	2.80	2.85
Sel fin, quart, 10 lbs	0.00	2.75
Sel fin, quart, 20 lbs.	0.00	2.75
Sel fin, 1-4 sac, 56 lbs.	0.00	0.40
Sel fin, sac, 2 cwts.	0.00	1.40
Sel fin en quart de 280 lbs.		
Ordinary fine	0.00	1.80
Fine	0.00	2.05
Dairy	0.00	2.15
Cheese	0.00	2.45
Sel gros, sac	0.67½	0.72½

ORGE

Nous cotons:

Orge mondé (pot) sac	0.00	2.40
Orge mondé (pot) baril	0.00	5.00
Orge mondé (pot) lb.	0.00	0.03½
Orge perlé (pear) sac	0.00	3.50
Orge perlé (pearl) lb.	0.00	0.04½

LEGUMES SECS

Très bonne demande. Les prix des fèves blanches sont plus fermes, mais sans changements.

Nous cotons:

Fèves de Lima de Cal. la lb.	0.07	0.07½
Fèves blanches, Can. minot	2.10	2.40
Fèves blanches, Can., moins d'un sac lb.	0.03½	0.03½
Fèves jaunes minot	2.00	2.10
Flageolets (haricots), sac de 220 lbs lb.	0.00	0.10
Flageolets (haricots), moins d'un sac lb.	0.00	0.12

Dom. Coal (com.)	63¼
Dom. Coal (pref.)	115
Dom. Coal pref.)	110
Dom. Iron and Steel (com.)	58¾
Dom. Iron and Steel (pref.)	101½
Dom. Steel and Coal Corporation	57
Dom. Textile (com.)	62½
Dom. Textile (pref.)	98½
Granby	92¼
International Coal (com.)	50
International Coal (pref.)	85
I. P. Cement	162
Lake of the Woods (com.)	141¾
Lake of the Woods (pref.)	125
Laurentide Pulp (com.)	198
Laurentide Pulp (pref.)	185
Laurentide Rights	9¼
Magdalen Island (com.)	31¼
Magdalen Island (pref.)	5
Montreal Coal	90
Montreal Cotton	130
Montreal Gas	150
Montreal Steel Works (com.)	162½
Montreal Steel Works (pref.)	135
Montreal Steel Works rights	4¼
Nova Scotia Steel (com.)	38
Nova Scotia Steel (pref.)	120
Ogilvie Flour Mills	133
Ogilvie Flour Mills (pref.)	125
Penmans (com.)	61½
Penmans (pref.)	87½
Shawinigan W. & P.	110
Shawinigan W. & P. (nouveau)	108½
Shawinigan W. & P. Rights	00%

Bons et obligations

Bell Telephone	103¼
Black Lake Asbestos	75
Cable	87¼
Can. Car Foundry	104
Canada Cement	98
Canadian Converters	38
Canadian Rubber	98½
Col. Cotton	100
Detroit United	99¼
Dominion Textile, D.	97
Dominion Textile, C.	95
Dominion Textile, B.	100
Dominion Textile, A.	97
Dominion Coal	96½
Dominion Cotton	101
Dominion Iron and Steel	95½
Halifax Traction	101
Havana Electric	88
Intercolonial Coal	85
Keewatin Mills	103
Lake of the Woods	112
Laurentide Pulp	110
Magdalen Islands	94
Mexican L. & P.	90¾
Mexican Electric Light Co.	84
Montreal Harbour, 5 p.c.	102
Montreal L. H. and P.	100
Montreal L. H. and P. 4 1-2 p.c.	99½
Montreal Steel Works	105
Montreal Street Railway	101
Montreal Warehousing	92¾
Nova Scotia Steel	110¼
Nova Scotia Cons	109
Ogilvie A.	112½
Ogilvie B.	112
Penmans	92
Porto Rico Railways	85¼
Price Bros	103
Quebec Railways	85¼
Rio de Janeiro L. and P	96¾
Sao Paulo	99¾
St-John Railway	102¾
Toronto Radial	100¾
West India Electric	90
Windsor Hotel	96
Winnipeg Electric Street Ry	104

Lentilles, par sac . . . lb.	0.00	0.06
Lentilles, moins d'un sac, lb.	0.00	0.08
Pois verts No 1 . . . la lb.	0.04	0.05
Pois à soupe No 1. Jaunes		
le minot	1.25	1.50
Pois à soupe No 1. Jaunes,		
moins d'un minot . . lb.	0.00	0.02½
Blé-d'Inde à soupe, cassé, sac	0.00	2.00
Blé-d'Inde à soupe, cassé, lb.	0.00	0.02½
Pois fendus sac	0.00	2.75
Pois fendus, moins d'un sac, lb.	0.00	0.03

FARINES ET PÂTES ALIMENTAIRES

Bonne demande pour les pâtes alimentaires.

Nous cotons:

Farine patente hongroise, qt.	0.00	6.40
Farine patente hongroise, ½ qt	0.00	3.35
Farine patente hongroise, sac	0.00	3.15
Far. patente hongroise ½ sac	0.00	1.60
Far. patente, 24½ lb.	0.82½	0.85
Farine patente 14 lbs.	0.47½	0.50
Farine patente 7 lbs.	0.24	0.25
Farine straight rollers, qrt.	0.00	5.00
Farine straight rollers, sac	0.00	2.40
Farine à pâtis. Ocean . . . qrt.	0.00	5.75
Farine à pâtis. Ocean, ½ qrt.	0.00	3.00
Farine d'avoine granulée,		
sac	0.00	2.60
sac	0.00	2.60
Farine d'avoine fine. sac	0.00	2.60
Farine d'avoine roulée, brl.	0.00	5.10
Farine d'avoine roulée, sac	0.00	2.40
Farine d'avoine roulée, po-		
chette de 6 livres	0.23	0.27
Farine de sarrasin sac	0.00	2.60
Far. de blé-d'Inde Gold Dust		
sac	0.00	2.00
Far. de blé-d'Inde Gold Dust		
brl.	0.00	4.25

Banner Saxon et Quaker Oats,		
et Ogilvie, caisse	0.00	3.95
Dito, doz.	0.00	2.60
Cream of wheat cse	0.00	5.75
Cream of wheat doz.	0.00	2.00
Fécule de pommes de terre,		
pçts de 1 lb. doz.	0.00	1.35
Vermicelle, macaroni et spa-		
ghetti Canadiens.		
En vrac lb.	0.00	0.04½
En paquets de 1 lb.	0.06	0.06½
Boîtes de 4 lbs. bte	0.00	0.25
Boîtes de 8 lbs. bte	0.20	0.22½
Boîtes de 10 lbs. bte	0.00	0.50
Boîtes de 60 lbs. lb.	0.00	0.05

Qualité extra fine

Boîtes de 4 lbs. (net)	0.38	0.40
Boîtes de 5 lbs	0.00	0.32½
Boîtes de 8 lbs. (net)	0.19	0.20
Boîtes de 10 lbs.	0.00	0.65
Nouilles aux oeufs:		
Paquets de 1-2 lb. lb.	0.00	0.07
En vrac, cse de 10 lbs. . . lb.	0.00	0.06
Vermicelle, macaroni, spa-		
ghetti, pâtes assorties: al-		
phabét, chiffres, animaux,		
nouilles, coudes, importés		
en vrac lb.	0.00	0.07½
En paquets de 1 lb. lb.	0.00	0.08½
Tapoca pearl, la lb	0.06	0.07
Tapoca seed lb.	0.05½	0.06
Tapoca flake lb.	0.07½	0.08
Sagou lb.	0.05	0.06½

RIZ

La demande est bonne pour les riz Patna; il se fait peu d'affaires dans les autres sortes de riz.

Nous cotons:

Riz importés.

Riz Patna, sacs de 112 et 224		
lbs., suivant qualité . . lb.	0.04½	0.05½
Riz Patna, sacs de 56 lbs.,		
suivant qualité lb.	0.04½	0.05½
Riz Carolina	0.11	0.12
Riz moulu	0.04	0.06
Riz soufflé (puffed) calisse de		

36 paquets de 2 pintes . . .	0.00	3.60
Riz décortiqués au Canada:		

Les prix ci-dessous s'entendent à Montréal:

Qualité B, sac de 100 lbs. . .	0.00	3.00
Qualité B, pochette de 25 lbs.		
100 lbs	0.00	3.10
Qualité B, pochette de 12½ lbs.		
10 lbs	0.00	3.20
Qualité CC, sac de 100 lbs. . .	0.00	2.90
Qualité CC., pochette 25 lbs,		
100 lbs	0.00	3.10
Qualité CC., pochette 12½ lbs		
100 lbs	0.00	3.10
Sparkle	0.00	4.25
India Bright (sac de 100 lbs)	0.00	3.10
Lustre	0.00	3.20
Polished Patna	0.00	3.40
Pearl Patna	0.00	3.50
Mandarin Patna	0.00	3.75
Impérial Glacé Patna	0.00	4.10
Crystal Japan	0.00	4.10
Snow Japan	0.00	4.20
Ice Drips Japan	0.00	4.50
Korean White Crest	0.00	3.45
Korean Glacé	0.00	3.70

FRUITS SECS

La demande est assez bonne. Les stocks de noix de Grenoble Mayette sont épuisés sur les marchés primaires, mais il n'y a pas encore de changement de prix sur le marché local. Les dattes en vrac qui étaient cotées 0.05-1-2 la lb. le sont maintenant à 0.05. Les prix des pruneaux de Bosnie sont plus fermes quoique sans changement. Ils sont en hausse sur les marchés primaires. Les raisins de Californie sont à prix plus élevés. Il en est de même pour les pommes évaporées.

Dattes et Figs

aDattes en vrac lb.	0.00	0.05
Dattes en pçts. de 1 lb	0.00	0.06½
Figs séchées en sac lb	0.00	0.05
Figs, Smyrne, 4 couronnes		
2 1-4 pouces lb.	0.09	0.10
Figs, Smyrne, 5 couronnes		
2 1-2 pouces lb.	0.10	0.11
Figs, Smyrne, 6 couronnes		
2 3-4 pouces lb.	0.11	0.12
Figs, Smyrne, 9 couronnes		
3 pouces lb.	0.13	0.14

Pruneaux

Pruneaux 30/40	0.11½	0.12½
Pruneaux 40/50	0.10½	0.11½
Pruneaux 50/60	0.09½	0.10½
Pruneaux 60/70	0.08½	0.09½
Pruneaux 70/80	0.08½	0.09
Pruneaux 80/90	0.07½	0.08½
Pruneaux 90/100	0.07½	0.08½
Pruneaux de Bosnie.	0.00	0.08

Raisins de Corinthe

Corinthe Amalias	0.06	0.06½
Corinthe Filiatras	0.06½	0.06½
Corinthe Vostizzas	0.07½	0.08½
Corinthe nettoyés, 50 pçts de		
1 lb., à la boîte	0.08½	0.09
Corinthe nettoyés aux E.-U.,		
paquet de 1 lb.	0.06½	0.07
Corinthe épépinés lb.	0.00	0.08

Raisins de Malaga

Rideau bte.	0.00	2.40
Rideau 1-4 bte	0.00	0.85
Balmoral bte	0.00	3.00
Balmoral 1-4 bte	0.00	1.00
Orléans bte	0.00	4.00
Royal Excelsior bte	0.00	4.50
Royal Excelsior ½ bte	0.00	1.40
Extra Impérial bte	0.00	5.50
Extra Impérial 1-4 bte	0.00	1.75

Raisins Sultana

Sultanas, 3 cour.	0.06½	0.07
Sultanas, 4 cour.	0.07½	0.08

Sultanas, fancy nettoyés, 3		
cour	0.00	0.11
Sul. nettoyés, pçt. de 1 lb.	0.00	0.12
Raisins de Valence		
lb. lb.		
Valence fine off Stalk (btes		
de 28 lbs	(manquent)	
Valence Selected, btes de		
de 28 lbs	(manquent)	
Valence Layers, 4 cour., btes		
de 28 lbs	(manquent)	

Raisins de Californie

Epépinés, paq. 1 lb., fancy..	0.09	0.10
Epépinés, pçt. 1 lb., choix..	0.08	0.08½

Noix et Amandes

Amandes Tarragone	0.13	0.14
Amandes Valence écalées . . .	0.32½	0.35
Avelines.	0.11	0.13
Noix Grenoble Mayette	0.16½	0.19
Noix Marbot	0.14	0.15
Noix de Bordeaux, écalées.	0.38	0.40
Noix du Brésil	0.13½	0.16
Noix de coco râpées en seau,		
par 15 ou 20 lbs lb.	0.00	0.20
Noix de coco râpées en qrt.lb	0.00	0.00
Noix de coco râpées, à la lb.	0.00	0.22
Noix Pécan polies, moyennes	0.17	0.18
Noix Pécan polies, Jumbo . .	0.22	0.23
Noix Pécan cassées	0.00	0.00
Noix Tarragone	0.15	0.16
Peanuts rôties, Coon	0.08½	0.09
Peanuts rôties, G.	0.09½	0.11
Peanuts non rôties, Sun	0.10½	0.11½
Peanuts non rôties, Bon Ton	0.12½	0.13½
Peanuts non rôties, Coon	0.00	0.07½
Peanuts non rôties, G.	0.08	0.08½
Peanuts rôties, Sun	0.10½	0.11½
Peanuts rôties, Bon Ton	0.12½	0.13½
Peanuts françaises, rôties . .	0.07½	0.08
Peanuts françaises, non rôties	0.06	0.06½

Fruits évaporés

Abricots, boîte 25 lbs.	0.00	0.15
Nectarines.	0.09½	0.11
Pêches, boîte 25 lbs	0.09½	0.10
Poires, boîte 25 lbs.	0.00	0.14
Pommes tranchées évapo-		
rées btes de 50 lbs.	0.00	0.12½

Pelures de fruits

Citron	0.10	0.11
Orange	0.11	0.12
Citronnelle	0.15	0.16

CONSERVES ALIMENTAIRES

Conserves de Légumes

Très bonne demande.

Nous cotons:

	Per doz.	
	Groupe No 2	Groupe No 1
Asperges (Pointes), 2 lbs. . . .	2.95	3.00
Asperges entières can, 2 lbs. . .	0.00	2.50
Asperges Californie . . . 2 lbs.	0.00	3.65
Betteraves tranchées, 3 lbs. . .	0.00	1.30
Blé-d'Inde 2 lbs.	0.00	1.00
Blé-d'Inde	0.00	5.10
Blé-d'Inde en épis. 3 lbs.	0.00	1.75
Catsup, bte 2 lbs. doz.	0.00	0.85
Catsup, au gal. doz.	0.00	4.50
Champignons hôtel boîte	0.13	0.14
Champignons ler choix	0.19	0.20
Champignons choix boîtes	0.16	0.17
Champignons choix ext., bte	0.21	0.22
Choux de Bruxelles imp	0.15	0.16
Choux-fleurs 2 lbs.	0.00	1.62½
Citrouilles 3 lbs.	0.00	0.95
Citrouilles gal	2.75	2.00
Epinars 2 lbs.	0.00	1.40
Epinars 3 lbs.	0.00	1.90
Epinars gall.	0.00	5.40
Epinars imp bte	0.11	0.12
Fèves Golden Wax 2 lbs.	0.00	0.97½
Fèves Vertes 2 lbs.	0.00	0.97½
Fèves de Lima 2 lbs.	0.00	1.35
Flageolets importés bte	0.13½	0.14
Haricots verts importés, bte	0.13	0.14
Macédoine de légumes, bte	0.10	0.11
Marinades en seau gall.	0.00	0.70

Marinades enseau de 2 gal.			
le gal	0.00	0.60	
Marinades enseau de 3 gal.			
le gal	0.00	0.57½	
Marinades enseau de 5 gal.			
le gal	0.00	0.50	
Petits pois imp., mi-fins, bte	0.10	0.11	
Petits pois imp., fins . bte	0.11½	0.12½	
Petits pois imp., ext. fins, bte	0.13½	0.14½	
Petits pois imp., surfins, bte	0.15½	0.17½	
Pois Can. English Garden .	0.00	1.20	
Pois Can. Early June . . .	0.00	1.35	
Pois Can. Extra Fine Sliced	0.00	2.00	
Succotash 2 lbs.	0.00	1.12½	
Tomates, 3 lbs . . . 1 gallon	0.00	3.60	
Tomates, 3 lbs doz.	0.00	1.45	
Tomates importées, gall . .	0.00	1.40	
Truffes, 1-8 boîte	5.00	5.40	

Conserves de fruits

Assez bonne demande.

Nous cotons:

	Per doz.	
	Groupe No 2	Groupe No 1
Abricots de Californie,		
2½ lbs.	0.00	3.50
Ananas coupés en dés 1½ lb.	0.00	1.40
Ananas entiers importés,		
2½ lbs.	0.00	2.60
Ananas entiers importés,		
1½ lb.	1.40	1.45
Ananas tranchés imp.		
2 lbs.	0.00	2.00
Ananas entières. 2 lbs.	0.00	1.75
Ananas entiers (emp. Can.)		
3 lbs.	0.00	2.30
Ananas tranchés (emp. Can.)		
2 lbs.	0.00	1.75
Ananas râpés (emp. Can.)		
2 lbs.	0.00	1.50
Ananas râpés (emp. Can.)		
2½ lbs.	2.40	2.45
Bluets Standard doz.	0.00	1.25
Bluets Standard gall.	(manquent)	
Cerises blanches sans noyau,		
2 lbs.	1.92½	1.95
Cerises rouges avec noyau,		
2 lbs.	0.00	1.50
Fraises sirop épais 2 lbs.	0.00	1.90
Fraises (confitures)	1.35	2.20
Framboises, heavy syrup,		
2 lbs.	1.77½	1.80
Gadelles rouges, heavy syrup		
2 lbs.	1.90	0.00
Gadelles noires, heavy syrup,		
2 lbs.	1.90	0.00
Grossilles, heavy syrup,		
2 lbs.	0.00	1.75
Marinades can. 1 gal. gal	0.00	0.80
Marinades Can. 2 gal. gal	0.00	0.70
Marinades can. 3 gal. gal	0.00	0.70
Marinades can. 5 gal. gal	0.00	0.60
Mures, sirop épais 2 lbs.	0.00	1.60
Olives, 1 gal. gal.	1.27½	1.79
Olives, 2 gal. gal.	1.32	1.76
Olives, 5 gal. gal.	1.02	1.72
Pêches jaunes 2 lbs.	0.00	1.70
Pêches jaunes 2½ lbs.	2.50	2.55
Pêches blanches 2 lbs.	0.00	1.87½
Pêches blanches 2½ lbs.	2.50	2.55
Pêches blanches 3 lbs.	0.00	2.87½
Poires Flemish Beauty,		
2 lbs.	0.00	1.55
Poires Flemish Beauty,		
2½ lbs.	0.00	1.90
Poires (Bartlett) 2 lbs.	0.00	1.77½
Poires (Bartlett) 3 lbs.	0.00	2.37½
Poires Ple pelées gall.	4.00	4.05
Poires Ple non pelées 3 lbs.	1.25	1.80
Poires Ple. non pelées gall.	3.50	3.55
Pommes 3 lbs.	0.00	1.20
Pommes Standard gall.	0.00	3.10
Prunes Damson, sirop Anala,		
2 lbs.	1.10	1.15
Prunes Lombard, sirop épais,		

Prunes Lombard, Standard,			
2 lbs.	0.00	1.00	
gallon	0.00	2.80	
Prunes de Californie, 2½ lbs.	0.00	2.75	
Prunes Greengage, sirop épais,			
2 lbs.	0.00	1.77½	
Prunes Greengage Standard,			
gallon	0.00	4.00	
Rhubarbe Preserved, 2 lbs.	0.00	1.50	
Rhubarbe Preserved, 3 lbs.	0.00	2.25	
Rhubarbe gall.	0.00	3.25	
Fruits sous verre, flacons de 1 chopine:			
Fraises doz.	0.00	3.00	
Pêches doz.	0.00	2.85	
Cerises rouges doz.	0.00	2.40	
Cerises blanches doz.	0.00	2.25	
Cerises noires doz.	0.00	2.40	
Framboises doz.	0.00	2.40	
Mûres doz.	0.00	2.40	
Gadelles rouges doz.	0.00	2.40	

Conserves de viandes

Il se fait très peu d'affaires dans cette ligne.

	Par doz.	
Dinde désossée 1 lb.	3.90	4.00
Lunch Ham 1 lb.	0.00	2.25
Lunch Ham 2 lbs.	0.00	3.50
Lunch Tongues 1 lb.	0.00	0.00
Lunch Tongues 2 lbs.	0.00	8.00
Lunch Tongues (Aylmer),		
1½ lb.	0.00	0.00
Mince Meat, enseau lb.	0.06½	0.09
Mince Meat, enseau imp.	0.00	0.16
Poulet non désossé, bte 1 lb.	3.50	3.75
Poulet désossé, bte 1 lb.	3.50	3.75
Tongue Lunch bte 1 lb.	0.00	0.00

Conserves de poissons

Il y a une bonne demande pour le homard et le saumon de bonne qualité, ainsi que pour les sardines de haute marque.

Nous cotons:

Anchois à l'huile (suivant format) doz.	1.60	4.50
Caviar 1-8 lb. doz.	4.25	4.50
Caviar 1-4 lb. doz.	7.75	8.00
Caviar 1-2 lb. doz.	14.25	14.50
Clams 1 lb. doz	0.95	1.10
Crevettes en saumure, boîtes 1 lb.	1.75	1.85
Crevettes en saumure, boîtes 2 lbs.	0.00	3.00
Crevettes sans saumure, 1 lb.	0.00	1.75
1½ lb.	0.00	3.25
Finnan Haddies doz.	1.10	1.20
Harengs frais, importés, doz.	1.10	1.20
Harengs marinés, imp. "	1.20	1.80
Harengs aux Tom. imp.	1.35	1.40
Harengs kippered, imp. "	1.40	1.45
Harengs imp. bte de 100 bte	1.70	1.75
Harengs Canadiens doz.	1.05	1.10
Harengs Labrador brl.	0.00	6.00
Harengs Labrador 1-2 brl.	0.00	3.25
Homards, bte plate, 1 lb. "	5.25	5.40
Homards, bte plate, 1-2 lb. "	2.75	2.85
Homards, bte haute, 1 lb. "	4.25	4.35
Huîtres (solid meat), 5 oz. doz.	0.00	1.40
Huîtres (solid meat), 10 oz. doz.	0.00	2.25
Morue étuvée caisse, 100 lbs	0.00	6.50
Morue No 2, lb.	0.00	0.04
Morue No 1, lb.	0.00	0.04½
Morue grosse lb.	0.00	0.05
Morue aux truffes et aux sardines bte	0.17	0.18
Sardines canadiennes ½ btes	0.37	0.38
Sardines can. ½ btes, caisse	4.00	4.25
Sardines françaises, ½ btes, bte	0.15	0.31
Sardines françaises, ½ btes, bte	0.22	0.50
Sardines Norvège (½ bte) cse	7.50	11.00
Sardines Norvège (½ bte) cse	17.00	18.00

Sardines Portugaises (½ btes) cse	9.00	12.00
Sardines Portugaises (½ btes) cse	15.00	16.00
Sardines Royan à l'huile, ½ bt	0.40	0.42
Sardines sans arêtes	0.23	0.24
Saumon rose Cohoes, Fraser River, boîte plate "	0.00	1.50
Saumon rouge		
Horae Shoe et Clover Leaf		
boîte haute, 1 lb. doz.	2.05	207½
Horae Shoe et Clover Leaf		
boîte plate, 1-2 lb. doz.	2.22½	2.25
Horae Shoe et Clover Leaf		
boîte plate, 1-2 lb. doz.	1.30	1.32½
Saumon rouge Sockeye (Rivera Inlet), boîte haute, 1 lb. doz.	0.00	2.00
Saumon rouge du printemps, bte haute, 1 lb. doz.	0.00	1.80
Saumon Humpback, 1 lb doz.	0.00	1.00
Truite de mer 100 lbs.	0.00	6.75

POISSONS GELES

Bonne demande. Nous notons quelques changements de prix à la baisse.

Grosse morue la lb.	0.05	0.05½
Morue ordinaire la lb.	0.04	0.04½
Haddock la lb.	0.04½	0.05
Doré la lb.	0.08½	0.09
Poisson blanc la lb.	0.09½	0.10
Maquereau la lb.	0.11½	0.12
Brochet la lb.	0.06	0.06½
Carpe la lb.	0.05	0.05½
Truite saumonée. la lb.	0.08	0.08½
Saumon rouge la lb.	0.09½	0.10
Flétan. la lb.	0.08½	0.09
Petit poisson blanc le baril	0.00	2.10
Haddock fumé la lb.	0.00	0.07½

LARDS ET JAMBONS

La demande pour les lards américains est simplement passable. Il se fait très peu d'affaires en jambons et lards fumés. Les lards fumés sont à la hausse.

Nous cotons:

Lards Américains

Lard Armour 40/50 morceaux, qrt	0.00	27.25
Lard Monarch (manque)		
Lard Jones	25.75	
Lard Robertson 40/50 morceaux, qrt	0.00	30.00
Lard Swift 40/50 morc. (manque)		
Lard Woodlawn 19/35 morc. (manque)		

Viandes fumées

Lard fumé, désossé lb.	0.15½	0.16½
Lard fumé, de côte. lb.	0.16½	0.17½
Jambons 28 à 40 lbs lb.	0.12½	0.13½
Jambons 20 à 28 lbs. lb.	0.14½	0.15½
Jambons de 15 à 19 lbs. lb.	0.15½	0.16½
Jambons de 12 à 14 lbs. lb.	0.16½	0.17½
Jambons, désossés	0.16	0.17½

SAINDOUX

La demande pour les saindoux purs est modérée. Leurs prix sont en hausse. Pour les saindoux composés, la demande est passable.

Nous cotons:

Saindoux pur

Enseau de 20 lbs. le seu	2.80	2.90
En tinette de 50 lbs. lb.	0.13½	0.14½
Canistres de 10 lbs. lb.	0.14	0.15½
Canistres de 5 lbs. lb.	0.14½	0.15½
Canistres de 3 lbs. lb.	0.14½	0.15½

Saindoux composé

En seu de 20 lbs. lb.	2.25	2.38
Canistres de 20 lbs. lb.	2.10	2.28
Canistres de 10 lbs. lb.	0.11½	0.12½
Canistres de 5 lbs. lb.	0.11½	0.12½
Canistres de 3 lbs. lb.	0.11½	0.12½
Tierces lb.	0.10½	0.12½
Demi-quarts lb.	0.12	0.12½
Tinettes, 50 lbs lb.	0.11	0.12½
Tinettes, 60 lbs. lb.	0.12	0.13½

FROMAGES CANADIENS

Les petits fromages d'environ 20 lbs. se vendent aux épiciers 14c. à 15c. la livre.

FROMAGES IMPORTES

On cote le fromage de Gruyère:

Fromage entier de 27 lbs. ou de 80 lbs. 27c. à 28c. la lb.

En quantité moindre 30c. la lb.

Le fromage de Roquefort se vend de 32c. à 35c. la livre et le Limbourg de 19 à 20c. la lb.

On cote encore:

Gorgonzola lb 0.40
Edam lb 0.35

PRODUITS CHIMIQUES ET DROGUES

Nous cotons:

Acide borique, bris de 336 lbs., lb.	0.10	
" " quantité moindre, lb.	0.12	
Alun, barils de 336 lbs., lb.	0.01	
Alun, barils de 112 lbs., lb.	0.02	
Alun, quantité moindre, lb.	0.03	
Blanc de céruse, bris de 336 lbs. 100 lbs.,	0.45	
Blanc de céruse, quantité moindre 2 lbs.,	0.01	
Bois de campêche, lb.	0.02	0.08
Borax en cristaux, bris de 336 lbs.,	0.05	0.08
" " quantité moindre, lb.	0.05	0.08
Borax en cristaux, bris de 112 lbs.,	0.05	0.08
" " quantité moindre, lb.	0.05	0.08
Borax en poudre, bris 112 lbs., lb.	0.05	0.08
Boules à mites, lb.	0.00	0.00
Camomille, lb.	0.30	
Campêche (Extrait de):		
Boîtes de 12 lbs., lb.	0.00	0.08
" 24 lbs., pqt. de 1 lb., "	0.00	0.08
" 24 lbs., pqt. de 1/2 lb., "	0.00	0.08
" 24 lbs., pqt. de 1/4 lb., "	0.00	0.08
" 24 lbs., les 3 grands assorties, "	0.00	0.08
Campêchre (en oz.), "	0.00	0.75
Carbonate d'ammoniaque, bla. 112 lbs.,	4 lbs	0.10
Carbonate d'ammoniaque, quantité moindre, lb.	0.15	
Cire blanche pure, lb.	0.40	0.45
Couperose, bla 370 lbs., lb.	0.01	
Couperose, quantité moindre, lb.	0.02	
Gélatine rouge en feuilles, lb.	0.40	
Gélatine blanche en feuilles, lb.	0.35	
Gélatine Knox en feuil., doz.	1.25	1.30
Gomme arabique, lb.	0.15	0.16
Houblon pressé, lb.	0.12	0.15
Indigo de Madras, lb.	0.40	
Lessa commun, doz.	0.35	
Lessa commun, grosse, doz.	0.35	
Paraffine pour cierges, lb.	0.10	0.12
Paraffine pour cierges, lb.	0.10	0.12
Pâte à terre, sac 100 lbs., sac.	0.70	
Résine blanche, lb.	0.03	0.05
Résine G, suivant quantité, lb.	0.00	0.00
Sulfate en cristaux, bla 112 lbs.,	lb	0.05
Sulfate en cristaux, quantité moindre, lb.	0.04	
Sel d'Epsom, sacs 224 lbs., lb.	0.01	0.02
Sel d'Epsom, qté moindre, lb.	0.01	0.02
Soda à pâte, 112 lbs.,	0.00	2.00
Soda à laver:		
Sacs 224 lbs., 100 lbs.,	0.75	0.80
1-2 sacs 112 lbs., 100 lbs.,	0.80	0.85
Quarts 336 lbs., 100 lbs.,	0.85	0.90
Barils 112 lbs., baril,	0.95	1.00
Soude caustique, drums 750 lbs., lb.	0.02	
Soude caustique en morceaux, kegs 50 lbs.,	keg	1.50 1.60
Soude caustique en morceaux, kegs 100 lbs.,	keg	0.00 2.75
Soufre en bâtons, bris 336 lbs., lb.	0.01	
Soufre en bâtons, qté moindre, lb.	0.03	

Soufre moulu, sacs 112 lbs.	1.65	1.70
Soufre moulu, qté moindre, lb.	0.08	
Tourteaux de lin moulu sac	2.00	2.10
Vitriol, bris.,	0.05	0.05
Vitriol, quantité moindre, lb.	0.00	0.06

BOUGIES ET CIERGES

Nous cotons:

B Paraffine en vrac, boîte de 40 lbs.:		
6 à la lb.,	lb.	0.00 0.08
12 à la lb.,	lb.	0.00 0.08
B Paraffine, 6 à la lb.,		0.08 0.09
B Paraffine, 12 à la lb.,		0.09 0.09
B Stéarine, 14 oz. 6 et 12.,		0.00 0.12
B Stéarine, 16 oz. 6 et 18.,		0.13 0.14
Cierges approuvés, lb.	0.00	0.40
Cierges non approuvés, lb.	0.16	0.20

PLATS EN BOIS

Nous cotons:

Ovales de 1/2 lb., crate	0.00	0.27
Ovales de 1 lb., crate	0.00	0.30
Ovales de 2 lbs., crate	0.00	0.37
Ovales de 3 lbs., crate	0.00	0.42
Ovales de 5 lbs., crate	0.00	0.55

CUVETTES EN BOIS

Nous cotons:

Cuvette No 0, la doz.	10.50
Cuvette No 1, la doz.	8.50
Cuvette No 2, la doz.	7.00
Cuvette No 3, la doz.	6.00

TINETTES EN BOIS

Nous cotons:

Tinettes à beurre, 70 lbs., pièce	0.26	0.28
Tinettes à beurre, 60 lbs., pièce	0.21	0.24
Tinettes en épinette, à beurre, 30 lbs., pièce	0.20	0.21
Tinettes en épinette blanche, 20 lbs., pièce	0.17	0.19
Tinettes à beurre, 10 lbs., pièce	0.12	0.15

EPINGLES A LINGE

Epingles ordinaires		
Boîtes de 5 grosses	la bte	0.60
Epingles à ressort		
Boîtes de 2 grosses	la bte	0.60

EALAIS

Nous cotons:		
Avec manches ordinaires	La doz	
5 cordes	0.00	3.50
4 cordes	0.00	3.00
3 cordes	0.00	2.50
2 cordes	0.00	2.25
Mâts de jonc, 4 cordes	0.00	3.15
A longs manches	0.00	2.75
Avec manches Rambou		
4 cordes	4.25	5.50
A long manche	3.00	3.50
D'enfants, 3 cordes	0.00	2.00
D'enfants, 2 cordes	0.00	1.25
D'enfants, 1 corde	0.00	0.85
Manches de faubert (mon)	doz	1.2

ALLUMETTES

Nous cotons:

Telegraph, hte de 10 gr.	4.80
Telephone, hte de 10 gr.	4.70
Tiger, hte de 10 gr.	4.30 à 4.45
Headlight, hte de 1 gr.	4.65
King Edward, hte de 1-2 gr.	3.70
Flag, hte de 1 gr.	2.15
Silent, hte de 1 gr.	2.50
Silent, hte de 500.	5.85
Rising Star, hte de 1 gr.	6.15
Pour quantité de 5 caisses assorties ou non, fret payé pour tous les points de la province de Québec	
Le prix de \$4.80 pour les allumettes "Tiger" ne s'applique qu'à la province de Québec seulement.	

FICELLE ET CABLE DE COTON, ETC.

Nous cotons:

Ficelle 4 brins	lb.	0.27	0.28
Ficelle 3 brins	lb.	0.23	0.24
Corde à linge en rouleau, lb.	0.00	0.22	
Corde à linge, 30 pds	doz.	0.00	0.90
Corde à linge, 40 pds	doz.	0.00	1.10
Corde à linge, 50 pds	doz.	0.00	1.40
Corde à linge, 60 pds	doz.	0.00	1.65
Coton à chandelle	lb.	0.00	0.30
Câble Sisal, 7-16 et plus		0.00	0.09
Câble Sisal, 3-8		0.00	0.09
Câble Sisal, 5-16		0.00	0.10
Câble Sisal, 1-4.		0.00	0.10
Câble Sisal, 3-16.		0.00	0.10

PAPIER D'EMBALLAGE

Le papier manille, 13 x 17, se vend 20c. la rame.

MECHES, BRULEURS ET VERRES DE

LAMPES

Nous cotons:

Mèches No 2	lb.	0.25
Mèches No 1	lb.	0.15
Mèches No 0	lb.	0.12
Brûleurs No 2	doz.	0.85
Brûleurs No 1	doz.	0.65
Brûleurs No 0	doz.	0.65
Brûleurs, dessus verre, (A),	doz.	1.65
Brûleurs, dessus verre, (B),	doz.	1.90
Cheminées (first), No 2	doz.	0.60
Cheminées (first), No 1	doz.	0.44
Cheminées (first), No 0	doz.	0.41
Cheminées (climax), No 2	doz.	0.62
Cheminées (climax), No 1	doz.	0.46
Cheminées (climax), No 0	doz.	0.43

SAVON DE CASTILLE

Le savon de Marseille en seau se vend \$4.25 la caisse.

Le savon de Marseille (ou Castille) se vend: blanc ou marbré, poids net, de 9 à 10c. la livre, en augmentation sur nos cotes précédentes.

GRAISSE A ROUES

On cote:

Graisse Imperial, en lots de grosse	doz.	0.52
Caisse de 4 doz.	doz.	0.55
Quantité moindre	doz.	0.60
Graisse au mica		
Boîtes de 1 lb (par 3 doz.),	doz	0.95
Quantité moindre	doz.	1.00
Boîtes de 3 lbs (par 2 doz.),	doz.	2.50
Quantité moindre	doz.	2.60

HUILE D'OLIVE

Nous cotons:

Pintes	0.00	3.00
Chopines	0.00	1.75
1-2 chopines	0.00	0.90
Les huiles d'olive surfines sont cotées:		
Estagnon 1/2 gal	0.90	1.00
Estagnon 1 gal.	1.75	1.90
Estagnon 5 gal. impérial	0.00	8.50
Boutelles 4 oz.	doz.	0.90 1.00
Boutelles 8 oz.	doz.	1.30 1.40
Boutelles 16 oz.	doz.	4.60 4.75
Litres	8.00	8.25

L'huile d'olive Barton et Guestier est cotée:

Qrts.	7.75	8.00
Pts.	4.37	4.50
1/2 pts.	2.45	2.50

HUILE DE CASTOR

Nous cotons:

	Grosse.	Dos
Boutelles de 1 oz.	\$3.60	\$0.35
Boutelles de 2 oz.	5.00	0.45
Boutelles de 3 oz.	6.00	0.55
Boutelles de 4 oz.	7.25	0.65
Boutelles de 1-2 chopine.	11.50	1.10
Boutelles de 1 chopine	17.50	1.60
Boutelles de 1 pinte	28.00	2.50
Estagnon de 40 lbs.	0.10	0.11

Quart, lb.	0.00	0.10½
Moins d'un quart, gall.	0.00	1.14

HUILE DE FOIE DE MORUE

Nous cotons l'huile de foie de morue de Terre-Neuve, de \$1.60 à \$1.80 le gallon, suivant quantité et l'huile de foie de morue de Norvège, de \$1.50 à \$1.65.

HUILE DE COTON

Nous la cotons:

Au baril	0.00	1.10
Moins d'un baril	0.00	1.25

HUILE DE RICIN PHARMACEUTIQUE

Nous cotons au quart, par livre \$0.10½; le gallon, \$1.25; en estagon, par livre \$0.10½ à \$0.12.

VASELINE

Nous cotons:

"Blue Seal"

Blanche No. 1	grosse	10.00
Blanche No 2	"	19.20
Jaune No 1	"	6.72
Jaune No 2	"	14.40
2e qualité No 1	"	4.68
2e qualité No 2	"	7.50
Jaune No 1	Doz.	0.60
Jaune No 2	Doz.	1.25

Escompte 5 % sur les prix cotés à la grosse et net sur les prix à la doz.

HUILE DE PETROLE

Nous cotons:

Pratt's Astral Oil	le gal.	0.19½
Standard Acme	le gal.	0.17
Silver Star	le gal.	0.15½

GRAINS ET FARINES

Marché de Chicago

Mercredi dernier, le marché du blé a été actif. La légèreté des recettes sur les marchés primaires a beaucoup aidé les haussiers. Cependant les acheteurs se sont surtout appuyés sur la menace de la gelée dans le district ensemencé en automne; surtout dans le Kansas et l'Illinois. A aucun moment de la journée, il ne se manifesta quelque mouvement important, les baissiers étant en trop mauvaise posture pour engager la lutte. D'autre part, les affaires au comptant ont été insignifiantes. En clôture, le ton du marché était faible et les prix étaient en perte de 1-8c. à 1-4c à 3-8c. Le blé d'Inde perdait 1-8c à 1-4c.

	Mai	Juil.
Blé	1.01½	0.97½
Blé d'Inde	0.50½	0.51½
Avoine	0.34½	0.34½

Marché de Montréal

Les prix des farines sont très fermes, mais sans changement, et la demande est très bonne. La demande pour les grains est passable.

Grains

Blé du Nord No 1	1.07	1.08
Blé du Nord No 2	1.04	1.05
Blé du Nord No 3	1.02	1.03
Blé Nord Feed	0.81	0.82
Avoine Man. No 2	0.00	0.41
Avoine Man. No 3	0.00	0.40
Avoine Qué. et Ont. No 2	0.37½	0.39
Avoine Qué. et Ont. No 3	0.37½	0.38½
Avoine Qué. et Ont. No 4	0.36½	0.37
Orge moulée		0.50
Pois No 2 ordinaires	0.88	0.90
Sarrasin (48 lbs.)	0.52	0.52½
Blé d'Inde jaune No 3, nouveau	0.57	0.58

Farines

Patentes du printemps:

Royal Household,	2 sacs	0.00	5.60
Five Roses,	2 sacs	0.00	5.60

Glenora	2 sacs	0.00	5.10
Harvest Queen	sacs	0.00	5.10
Keetoba,	2 sacs	0.00	4.90
Montcalm	2 sacs	0.00	4.90
Fortes à Boulanger:			
Bakers Special	2 sacs	0.00	4.90
Manitoba S.B.	2 sacs	0.00	4.40
Patentes d'Hiver:			
Hurona (à pâtisserie) 2 sacs		0.00	5.60
A do	2 sacs	0.00	5.10
Straight rollers	baril	0.00	4.70
Straight rollers	sac	2.10	2.20
Farine de blé d'Inde blanc pour boulangers	2 sacs	0.00	4.50
Farine de blé d'Inde pour engrais	2 sacs	0.00	3.00

Farine d'avoine

Avoine roulée, 90 lbs	sac	0.00	2.15
Avoine roulée	baril	0.00	4.55

Issues de blé en sacs

Son Manitoba, au char, ton	00.00	20.00
Gru Manitoba, au char, ton	22.00	24.00
Son d'Ontario, au char, ton	19.00	20.00
Middings d'Ontario, au char, ton	00.00	24.00
Moulée mélangée . au char	25.00	28.00

FROMAGE

Marché anglais

MM. Marples, Jones & Co. nous écrivent de Liverpool, à la date du 6 janvier 1911:

Le marché continue à se raffermir et les détenteurs sont très optimistes pour l'avenir. Toutefois, les affaires ont à peine repris après les fêtes, mais nous espérons que le commerce sera plus actif, la semaine prochaine.

Nous cotons:

Canada, blanc, haut choix	56/6 à 58/0
Canada, coloré, haut choix	58/0 à 59/0
Nouv.-Zélande, blanc, ht. ch. (ex Londres)	56/0 à 57/0
Nouv.-Zélande, coloré, ht. ch. (ex Londres)	57/0 à 58/0

* * *

MM. Mills & Sparrow nous écrivent de Londres à la date du 6 janvier 1911:

Il s'est fait plus d'affaires en fromage canadien.

La qualité du fromage de Nouvelle-Zélande est agréable, et les acheteurs ont manifesté beaucoup plus d'intérêt pour cette marchandise, cette semaine. Des ventes se sont faites assez largement. Les prix n'offrent pas beaucoup d'amélioration à présent, mais nous pensons certainement que la demande a repris; les valeurs ne tarderont pas à s'élever.

Nous cotons:

Nouvelle Zélande, blanc	55/0 à 56/0
Nouvelle Zélande, coloré	56/0 à 57/0
Canada, blanc, haut choix	57/0 à 58/0
Canada, coloré, haut choix	58/0 à 59/0

Marché de Montréal

La demande est assez bonne. Les épiciers paient les petits fromages et les gros fromages forts de 13 1-2c à 14c.

BEURRE

Marché Anglais

MM. Marples, Jones & Co., nous écrivent de Liverpool, à la date du 6 janvier 1911:

Un fort marché en transit a eu lieu. Cela a amélioré la situation du marché sur place, et les prix sont plus élevés

d'environ 2/0; mais bien que la demande soit bonne nous ne pensons pas que les fortes quantités arrivées à Londres soient liquidées. La cote officielle du beurre danois n'est pas changée.

Ladles des Etats	(manque)
Renovated, choix	(manque)
Irlande, crèmerie, choix	(manque)
Canada, crèmerie, choix	(manque)
Australie, haut choix	104/0 à 106/0
Nouv. Zélande, haut choix	108/0 à 110/0
Sibérie, crèmerie, haut choix	(manque)
Argentine, haut choix	104/0 à 106/0
Danois, crèmerie, choix et haut choix, en barils	115/0 à 118/0

* * *

MM. Wills & Sparrow nous écrivent de Londres à la date du 6 janvier 1911:

La cote du beurre danois n'est pas changée; le marché est ferme, et les arrivages se sont vendus facilement.

Il se fait peu d'affaires en beurre de Sibérie, les acheteurs donnent toute leur attention maintenant au beurre des colonies. Il y a encore des quantités considérables de beurre de Sibérie en entrepôt, mais il n'est pas douteux que ce beurre sera utile plus tard aux pâtisseries.

La demande améliorée, signalée, la semaine dernière, pour le beurre d'Australie, s'est bien maintenue à l'ouverture du marché, lundi dernier. Le vapeur Moldavia a déchargé une partie de sa cargaison et tout est à peu près vendu aujourd'hui; les prix en certains cas ont subi une légère amélioration. La qualité, à quelques exceptions près est très fine et donne satisfaction en général. A la fin de la semaine, le marché est fort, et nous serions désappointés si des prix plus élevés n'étaient pas réalisés, la semaine prochaine.

Vers la fin de la semaine dernière, quelques vendeurs ont accepté de très bas prix pour le beurre de Nouvelle-Zélande, afin de liquider leurs stocks avant le prochain arrivage, et les acheteurs n'ont pas été lents à en profiter. En conséquence, tout le beurre a été liquidé avant le nouvel arrivage. La demande a été excellente pendant toute la semaine, et les prix qui en certains cas, étaient descendus jusqu'à 102/0, se sont améliorés. Aujourd'hui il reste très peu de beurre et comme le prochain vapeur n'est attendu que le 12 de ce mois, il semble que les acheteurs en seront rendus à leur dernière boîte, quand ce navire arrivera.

Nous cotons:

Danemark	112/0 à 114/0
Victoria, salé, haut choix	100/0 à 102/0
Victoria, sans sel, haut choix	102/0 à 104/0
Victoria, salé bon à choix	96/0 à 98/0
Victoria sans sel, bon à choix	98/0 à 100/0
Nouvelle-Galles du Sud haut choix, salé	100/0 à 102/0
Nouvelle Galles du Sud, bon à choix, salé	96/ à 98/0
Nouvelle Galles du Sud, haut choix, sans sel	102/0 à 104/0
Queensland, ht. choix, salé	98/0 à 100/0
Queensland, bon à ch. salé	96/0 à 98/0
Queensl. ht. ch. sans sel	102/0 à 104/0
Queensl. bon à ch. sans sel	98/0 à 100/0
Nouvelle-Zélande, ht. ch.	104/0 à 106/0
Nouvelle-Zélande, ch.	100/0 à 102/0
Argentine, salé	102/0 à 104/0
Argentine, sans sel	102/0 à 104/0

Courroies Spéciales

Nos courroies sont recouvertes de notre Ciment Imperméable et peuvent être exposées au froid ou à la chaleur sans danger de les gâter.



D. K. McLaren, Limited

309-311, rue Craig Ouest,
Montréal.

LES TOLES CANADA GALVANISEES

de la marque "Dominion Crown" sont de la fabrication la plus ancienne et la meilleure sur le marché.

Demandez-les à votre Marchand de Gros et n'acceptez pas de substitution.

A. C. LESLIE & CO LIMITED
MONTREAL.

Sibérie, haut choix 96/0 à 100/0
Sibérie, choix 92/0 à 94/0
Sibérie, inférieur 80/0 à 88/0

Marché de Montréal

La demande est tranquille. Les épiciers paient 26c. les beurres de choix; 22 1-2c. à 23c. les beurres de crème et 21c. à 21 1-2c. les beurres de ferme.

OEUFs

Marché Anglais

M. Marples, Jones & Co. nous écrivent de Liverpool, à la date du 6 janvier 1911.

Le marché est tranquille et les prix sont faciles.

Nous cotons:

Oeufs d'Irlande 14/0 à 14/6
Oeufs du Continent 8/0 à 12/0

Marché de Montréal

La demande est assez bonne.

On vend à la caisse, aux épiciers: oeufs No. 1, 27c.; oeufs mixés 32c. et oeufs dits frais 45c. à 50c.

LEGUMES

Betteraves sac	0.00	0.80
Carottes	0.00	0.60
Océleri la doz.	0.85	1.00
Choux de Bruxelles	0.00	0.35
Choux de Montréal, quart	0.00	1.25
Choux-fleurs le quart	0.00	1.00
Cresson doz. paquet	0.00	0.35
Epinards labotte	0.00	0.50
Mavets la poche	0.00	0.75
Oignons blancs la caisse	0.00	2.75
Oignons d'Espagne, le crate	0.00	2.50
Panais la poche	0.00	0.90
Patates (au détail), le sac		
90 lbs	0.00	1.00
Patates (en gros), le sac		
90 lbs	0.00	0.82 1/2
Persil doz. de paquets	0.00	1.00
Poireaux la doz	0.00	0.20
Radis la doz. pqt.	0.00	0.50
Rafort la lb.	0.00	0.25
Rhubarbe la doz pqt	0.00	1.00
Salade de Montréal, frisée		
doz.	0.00	0.50
Salade de Montréal, pommée,		
doz.	0.00	0.50
Salsifis la doz. de pqt.	0.00	1.35
Tépinambours le quart	0.00	3.25

POMMES

Marché Anglais

M. J. C. Houghton & Co. nous écri-

vent de Liverpool à la date du 5 janvier 1911.

La demande est excellente pour tous les lots en bon état de pommes américaines, canadiennes et de la Nouvelle-Ecosse, en barils; leur approvisionnement est limité. Les valeurs se sont encore améliorées pour les meilleurs lots; mais les fruits en état plus ou moins défectueux se vendent difficilement. Les pommes en boîtes reçoivent enfin l'attention à laquelle nous nous attendions, et hier les Newtowns de Californie, 4 rangs, se sont vendues à 8/0; en avance marquée sur les prix précé-

dents. Les Newtowns de l'Orégon sont aussi en meilleure situation.

PRIX A L'ENLÈVEMENT

	Vendredi 30 Déc s. d.	Lundi 2 Jan s. d.	Mercredi 4 Jan s. d.
Amérique baril			
Baldwin	17 0	25 0	17 0 27 0
Stark			21 6 25 0
Greening	17 6	20 0	19 0 22 0
Ben Davis	16 9	22 6	18 0 23 6
Russett			20 0 23 6
N. Spy			16 0 19 6
Canada			
G. Russett			25 0 30 0
Stark		PAS	21 6 24 6
Nouv.-Ecosse			
Baldwin bte	15 3	22 6	15 9 22 0
Californie bre			DE
Newtown Pip- pin (4 tierces)	7 3	7 6	7 9 8 0
do (4 1/2 tierces)			VENTES 7 3 7 6
do (3 1/2 tierces)	7 3	8 0	
Washington	6 7	7 3	

CONFITURES PURES

DE UPTON

CONFITURES PURES,
NOUVELLE SAISON,
- - DE UPTON, - -
MAINTENANT PRÊTE.

Absolument pures et de saveur délicieuse, conservées dans des seaux de 5 lbs. et des jarres en verre de 16 oz., doublés or, scellés hermétiquement.

Pure Marmelade
d'Oranges
de UPTON

Bien et favorablement connue de l'épicier et de ses clients dans tout le Canada, où elle est faite et vendue depuis plus de quinze ans.

LA FARINE PRÉPARÉE

(SELF-RAISING FLOUR)

DE BRODIE & HARVIE

est aujourd'hui la farine préférée des ménagères. Elle donne une excellente pâtisserie légère, agréable et recherchée par les amateurs. Pour réussir la pâtisserie avec la farine préparée de Brodie & Harvie, il suffit de suivre les directions imprimées sur chaque paquet.

14 et 16 rue Bleury

MONTREAL

FOIN PRESSE ET FOURRAGES

Marché de Montréal

Il n'y a pour ainsi dire pas de demande. Les prix restent sans changement.

Nous cotons à la tonne, en lot de char sur rails à Montréal:

Foin pressé, No 1	11.50	12.00
Foin pressé, No 2 extra	10.50	11.00
Foin pressé, No 2 ord.	9.00	9.50
Foin mélangé de trèfle	7.50	8.00
Trèfle pur	6.50	7.00
Paille d'avoine	4.00	4.50

VOLAILLES ET GIBIER

La demande est assez bonne.

Poules et poulets mélangés	12c.
Poules	12 à 13c.
Poulets	13 à 14c.
Dindes	18 à 19c.
Canards	16 à 17c.
Oies	13 à 14c.

Les lièvres sont très abondants et valent de 25c. à 30c. la paire.

Le Comte de Arran, K. P., a récemment accepté un poste militaire à Dublin et, comme cela exige qu'il réside en Irlande, il a été obligé d'abandonner la présidence de la compagnie Bovril Limited. Le comte de Errol, K. T., a été nommé président de cette compagnie à la place du comte de Arran. Il est intéressant de savoir qu'en Ecosse, le Roi seul a la préséance sur le Comte de Errol.

Ferronnerie, Quincaillerie, Peintures, Matériaux de Construction, Etc.

Revue des Marchés

FERRONNERIE

Les affaires sont calmes dans la quincaillerie, les voyageurs viennent de se remettre en route. Les prix sont fermes en général; l'huile de lin est plus chère que nous ne la cotions précédemment et les câbles British Manilla et Sisal sont baissés de prix.

Dans les métaux, les affaires sont bonnes, aussi bonnes qu'elles peuvent l'être pour la saison. L'étain est en baisse, mais le zinc est à plus bas prix.

PLOMBERIE

Tuyaux de plomb

L'escompte est de 25 pour cent.

Les prix sont de 7c. pour tuyaux en plomb et de 9c. pour tuyaux de plomb composition.

Tuyaux de renvoi en fonte et accessoires
Prix fermes.

Les escomptes sur les prix de la liste sont: tuyaux légers 60 et 10 p.c.; tuyaux moyens et extra-forts 70 p. c. et accessoires légers, moyens et extra-forts 70 pour cent.

Tuyaux en fer

Tuyaux noirs:

Nous cotons, prix de la liste:

1-4	100 pieds	5.50
3-8	"	5.50
1-2	"	8.50
3-4	"	11.50
1	"	16.50
1 1/4	"	22.50
1 1/2	"	27.00
2	"	36.00
Nous cotons net:		
2 1/2	"	16.30
3	"	21.54
3 1/2	"	27.07
4	"	30.80

Tuyaux galvanisés.

Nous cotons, prix de liste:

1-4	100 pieds	5.50
3-8	"	5.50
1-2	"	8.50
3-4	"	11.50
1	"	16.50
1 1/4	"	22.50
1 1/2	"	27.50
2	"	36.00
Nous cotons net:		
2 1/2	"	22.20
3	"	29.19
3 1/2	"	30.70
4	"	41.75

Les escomptes sont les suivants:

Tuyaux noirs: 1-4 pouce, 63 p. c.; 3-8 pouce, 59 p. c.; 1-2 pouce, 69 p. c.; 3-4 pouce à 2 pouces, 71 1-2 p.c.

Tuyaux galvanisés: 1-4 pouce, 48 p. c.; 3-8 pouce, 44 p. c.; 1-2 pouce, 59 p. c.; 3-4 à 2 pouces, 61 1-2 p. c.

Tuyaux en acier

2	pouces	100 pieds	8.50
2 1/2	pouces	"	10.50
3	pouces	"	12.00
3 1/2	pouces	"	15.00
4	pouces	"	19.25

Fer-blanc

Prix fermes.

Nous cotons:

Au Charbon — Allaways ou égal.

1c, 14 x 20, base . . . bte 4.40 4.50

Fer-blanc en feuilles

X. Extra par X et par cse. 0.75 1.00
suivant qualité.

(Caisse de 112 feuilles, 108 lbs. net)

Au Coke—Lydbrook ou égal

1C, 14 x 20, base . . . bte 4.10 4.25

(Caisse de 112 feuilles, 108 lbs. net).

Au Charbon—Terne-Dean ou égal

1C, 20 x 28 bte 7.00 7.25

(Caisse de 112 feuilles, 216 lbs. net)

Feuilles Fer-blanc pour Bouilloires

(Caisse de 560 lbs.)

XX, 14 x 60, gauge 26 . lb. 0.07 0.07 1/2

Feuilles étamées

72 x 30 gauge 23	les 100 lbs.	7.75	8.00
72 x 30 gauge 26	les 100 lbs.	8.25	8.50
72 x 30 gauge 28	les 100 lbs.	8.75	9.00

Tôles Canada

Nous cotons: 52 feuilles demi-poli, \$2.75; 60 feuilles, \$2.80 et 75 feuilles \$2.85.

Tôles Noires

Nous cotons: 20 à 24 gauge, \$2.30; 26 gauge, \$2.35; 28 gauge, \$2.45.

Tôles galvanisées

Nous cotons à la caisse:				
	Gorbals	Queens	Fleur de Lys	
	Best Best	Comet	Head	
28 G	4.20	3.95	4.25	4.10
26 G	3.45	3.50	3.80	3.85
22 à 24 G	3.50	3.45	3.75	3.60

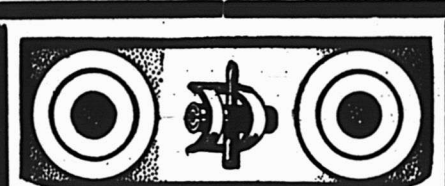

Munitions pour Salles de Tir.

C. B. Sans Fumée, 22. Pour courte distance, Noire et sans Fumée, 22. Pour Carabine à longue portée. Noire et sans Fumée.
Les Tireurs expérimentés à la Carabine et au Révolver insistent pour avoir les Munitions

DOMINION;

Cette Marque de Commerce est une Garantie de Qualité.

Dominion Cartridge Company Limited
MONTREAL, Canada.

16-20	3.25	3.20	3.50	3.35
-------	------	------	------	------

Apollo

10 1/2 oz=28 Anglais	4.10
28 G.= Anglais	3.85
26 G.	4.35
24 G.	3.60
22 G.	3.60
16 à 20 G.	3.45

Moins d'une caisse, 25c. de plus par 100 livres.

28 G. Américain équivaut à 26 G. Anglais.

Les petites tôles sont également très fermes.

Petite tôle 18 x 24	52 feuilles	4.45
Petite tôle 18 x 24	60 feuilles	4.70

Plaques d'acier

Prix fermes.

1-8 pouce	100 livres	2.65
3-16 pouce	"	2.55

Zinc en feuilles

Nous cotons: \$7.00 à \$7.25 les 100 lbs.

Tuyaux de poêle

Nous cotons par 100 feuilles: 5, 6 et 7 pouces, ordinaires \$7.50 et polis \$9.

Coudes pour tuyaux

Nous cotons à la doz.: coudes ronds ordinaires 75 feuilles, \$1.10; 60 feuilles, \$1.35 et polis, 60 feuilles, \$1.60.

Soudure

Nous cotons: barre demi et demi. garantie 23c à 24c.; do commerciale, 21c. à 22c.; do, à essuyer les tuyaux, 23c. à 24c.

Couplets

L'escompte sur les prix de la liste est de 65 et 10 pour cent pour les couplets en fer et en acier.

QUINCAILLERIE

Boulons et noix.

Nous cotons:
Boulons à voitures Norway (\$3.00) 50 et 10 p. c.
Boulons à voitures carrés (\$2.40) 60 et 10 p. c.
Boulons à voitures (\$1.00): grandeurs 3/4 et moindres, 70 p. c.; 7-16 et au-dessus 60 p. c.
Boulons à mochine, 3-8 pce et au-dessus 60, 10 et 10 p. c.
Boulons à machine, 7-16 pce et au-dessus 60 p. c.
Boulons à lisse, 3-8 et plus petits, 60 et 10 p. c.
Boulons à lisse, 7-16 et plus gros, 55 et 5 p. c.
Boulons à charrue, 50 et 10 p. c.

Noix par boîtes de 100 lbs.

Nous cotons:
Noix carrées 4 1-4c. la lb. de la liste
Noix hexagones, 4 1-2c. la lb. de la liste.
Pour moins d'une boîte de 100 lbs, les prix sont à augmenter de 1-2c. par lb.

Broche à clôtures

Le prix de la broche ondulée No. 9 est coté \$2.25.

Le prix de la broche barbelée est ap-

tuellement de \$2.25 les 100 livres à Montréal.

Crampes à clôtures
 Fer poli \$2.60
 Fer galvanisé 2.85

Broches pour poulaillers
 La broche pour poulaillers est très chère. On fait un escompte de 60 et 2½ pour cent sur la liste.
 ¾ x 20 x 24" \$3.40
 ¾ x 20 x 30" 4.10
 ¾ x 30 x 36" 4.75
 ½ x 22 x 24" 6.00
 ½ x 22 x 30" 6.30
 ½ x 22 x 36" 7.50

Broche galvanisée, etc.
 Nous cotons:
 Acier fin du No 17 au No 24, 25 pour cent sur la liste.
 Cuivre jaune 37½ p. c.
 Copper (cuivre rouge) 37½ p. c.

Broche galvanisée:
 No. 5 les 100 lbs. 3.25
 No 6 à 8 les 100 lbs. 2.70
 No 9 les 100 lbs. 2.20
 No 10 les 100 lbs. 2.70
 No 11 les 100 lbs. 2.75
 No 12 les 100 lbs. 2.35
 No 13 les 100 lbs. 2.45
 No 14 les 100 lbs. 3.05
 No 15 les 100 lbs. 4.20
 No 16 les 100 lbs. 4.45

Poli brûlé:
 No 0 à 9 les 100 lbs. 2.30
 No 10 les 100 lbs. 2.35
 No 11 les 100 lbs. 2.42
 No 12 les 100 lbs. 2.60
 No 13 les 100 lbs. 2.70
 No 14 les 100 lbs. 2.80
 No 15 les 100 lbs. 2.85
 No 16 les 100 lbs. 3.00
 Brûlé, p. tuyaux . . . 100 lbs. No 18 3.85
 Brûlé, p. tuyaux . . . 100 lbs. No 19 4.70
 Extra pour broche hullée, 10c p. 100 lbs.

Broche à foin
 La broche à foin est très rare sur le marché.
 Nous cotons:
 No 13, \$2.70; No 14, \$2.80 et No 15, \$2.95. Broche à foin en acier coupée de longueur, escompte 25 p. c. sur la liste.

Broche moustiquaire
 Nous cotons; broche noire \$1.60 par rouleau de 100 pieds; broche verte, \$1.65 par rouleau de 100 pieds.

Broquettes

	Escomptes
Pour boîtes à fraises 75 et 12½ p.c.	
Pour boîtes à fromage 85 et 10 p.c.	
A valises 80 et 12½ p.c.	
A tapis, bleues 80 p.c.	
A tapis, étamées 80 et 15 p.c.	
A tapis, en barils 40 p.c.	
Coupées bleues, en doz. 75 et 12½ p.c.	
Coupées bleues en 1-4 pesantEUR 60 p.c.	
Sweeden, coupées, bleues et ornées, en doz. 75 p.c.	
Sweeden, coupées, bleues et ornées, en vrac 80 et 20 p.c.	
A chaussures, en doz. 60 p.c.	
A chaussures, en pnts 1 lb. 60 et 10 p.c.	

Clous de broche
 Nous cotons: \$2.30 prix de base, f.o.b.
Clous coupés
 Nous cotons: prix de base \$2.40 f.o.b. Montréal.

Clous à cheval
 Nous cotons par 100 lbs.: No 7, \$26.; No 8, \$23.; No 9, \$22.; No 10, \$20.; avec escompte de 55 p.c. pour la première qua-

lité et de 57 1-2 p.c. pour la 2e qualité. Ajouter 1-2c net extra pour boîtes de 1 livre.

Fers à cheval
 Nous cotons f.o.b. à Montréal.
 No 2 No 1
 et plus et plus
 grand petit

Fers ordinaires légers et
 pesante le qrt 3.65 4.00
 Neverslip crampons 7-16, le cent 2.60
 Neverslip crampons, 1-2 le cent 2.90
 Neverslip, crampons, 9-16, le cent 3.20
 Neverslip, crampons, 5-8 le cent 3.80
 Neverslip, crampons, 5-16, le cent 2.10
 Neverslip, crampons, 3-8, le cent 2.40
 Fers à neige le qrt 0.00 3.90
 New Light Pattern le qrt 4.00 4.25
 Featherweight Nos 0 à 4 5.50
 Fers "Toe weight" No 1 à 4 6.25

Fers assortis de plus d'une grandeur au baril 10c. à 25c. extra par baril.

Chaines en fer
 On cote par 100 lbs.
 3-16 No 6 10.00
 3-16 exact 5 8.50
 3-16 Full 4 7.00
 1-4 exact 3 6.50
 1-4 6.50
 5-16 4.40
 3-8 3.90
 7-16 3.80
 1-2 3.70
 9-16 3.60
 5-8 3.40
 3-4 3.30
 1 3.30
 7-8 3.30

Vis à bois
 Nous cotons les escomptes suivants sur la liste:
 Tête plate, acier 85 et 10 p.c.
 Tête ronde, acier 80 et 10 p.c.
 Tête plate, cuivre 75 et 10 p.c.
 Tête ronde, cuivre 70 et 10 p.c.
 Tête plate, bronze 70 et 10 p.c.
 Tête ronde, bronze 65 et 10 p.c.

Fanaux
 Nous cotons:
 Cold Blast No 2 doz. 6.75
 Wright No 3 doz. 8.50
 Ordinaires doz. 4.75
 Dashboard C. B. doz. 9.00
 No 6 doz. 5.75
 Peints, 50c. extra par doz.

Tordeuses à linge
 Nous cotons:
 Royal Canadien doz. \$47.75
 Colonial doz. 52.75
 Safety doz. 56.25
 E. Z. E. doz. 51.75
 Rapid doz. 46.75
 Paragon doz. 54.00
 Bicycle doz. 60.50
 Moins escompte de 20%.

Munitions
 L'escompte sur les cartouches canadiennes est de 35 et 5 pour cent.

Plomb de chasse
 Nous cotons:
 Ordinaire 100 lbs. 7.50
 Chilled 100 lbs. 7.90
 Buck and Seal 100 lbs. 8.80
 Ball 100 lbs. 8.70
 L'escompte est de 25 pour cent sur la liste.

METAUX
Antimoine
 Le marché est fort, et les prix restent sans changement.
 Nous cotons de \$8.25 à \$8.50 les 100 lbs.

Fontes
 Nous cotons :
 Carron Spécial 0.00 20.00
 Carron Soft 0.00 19.75
 Clarence No 3 0.00 18.00
 Cleveland No 1 0.00 18.75
 Middlesboro No 3 0.00 18.25
 Summerlee No 2 0.00 20.00

Fer en barre
 Nous cotons:
 Fer, marchand base 100 lbs. 1.90
 Fer forgé base 100 lbs. 2.05
 Fer fini base 100 lbs. 2.15
 Fer pour fers à cheval base 100 lbs. 2.15
 Feuillard mince 1½ à 2 pcs, base 3.15
 Feuillard épais No 10, base 2.20

Acier en barre
 Nous cotons net, 30 jours:
 Acier doux base 100 lbs. 0.00 1.80
 Acier à rivets base 100 lbs. 2.10 2.15
 Acier à lisse base 100 lbs. 0.00 1.90
 Acier à bandage base 100 lbs. 0.00 2.00
 Acier à machine base 100 lbs. 0.00 1.95
 Acier à pince base 100 lbs. 0.00 2.40
 Acier à ressorts base 100 lbs. 2.75 3.00

Cuivre en lingots
 Le ton du marché est faible et les prix sont sans changement.
 Nous cotons: \$14.25 à \$14.50. Le cuivre en feuilles est coté à 30 cents.

Etain en lingots
 Le marché est très fort et les prix sont plus élevés de 2c. par livre.
 Nous cotons 46c à 46 1-2c.

Plomb en lingots
 Les prix sont fermes sans changement.
 Nous cotons: \$3.70 à \$3.75.

Zinc en lingots
 Le marché est plus faible, et les prix sont plus bas de 25c. par 100 livres.
 Nous cotons \$6.25 à \$6.50 les 100 livres.

HUILES, PEINTURES ET VITRERIE
Huile de lin
 L'huile de lin est plus chère de 5c par rapport à nos cotes précédentes.
 Nous cotons au gallon, prix nets: huile bouillie, \$1.10, huile crue, \$1.07.

Huile de loup-marin
 Nous cotons au gallon:
 Huile extra raffinée 70c

Essence de térébenthine
 Nous cotons net, 30 jours: au gallon pour un baril \$1.05; de 2 barils à 4 barils \$1.03; et pour quantité moindre de 1 baril \$1.10.

Blanc de plomb
 Nous cotons:
 Blanc de plomb pur 5.85 6.00
 Blanc de plomb No 2 5.30 5.35
 Blanc de plomb No 3 0.00 5.25
 Blanc de plomb No 4 4.80 5.00

Pitch
 Nous cotons:
 Goudron pur 100 lbs. 0.55 0.65
 Goudron liquide, brl 0.00 4.00

Peintures préparées
 Nous cotons:
 Gallon 1.45 1.90
 Demi-gallon 1.50 1.95
 Quart, le gallon 1.55 1.75
 En boîtes de 1 lb. 0.10 0.11

Verres à Vitres
 Nous cotons: Star, au-dessous de 26 pouces uni; 50 pieds, \$1.70; 100 pieds,

\$3.20; 26 à 40, 50 pieds, \$1.80; 100 pieds, \$3.40; 41 à 50, 100 pieds, \$3.85; 51 à 60, 100 pieds, \$4.10; 61 à 70, 100 pieds, \$4.35; 71 à 80, 100 pieds, \$4.85.

Double Diamond, 100 pieds: 0 à 25, \$6.90; 26 à 40, \$7.50; 41 à 50, \$8.75; 51 à 60, \$10.00; 61 à 70, \$11.50; 71 à 80, \$12.50; 81 à 85, \$14.00; 86 à 90, \$16.50;

Sur Diamond, escompte 20 p.c.
91 à 95, \$18.00. Escompte 33 1-3 p.c.

Vert de Paris pur

Barils à pétrole	0.00	0.00
Drums de 25 à 100 lbs	0.00	0.00
Drums de 25 lbs	0.00	0.00
Boîtes papier, 1 lb	0.00	0.00
Boîtes fer-blanc, 1 lb	0.00	0.00
Boîtes papier, 1-2 lb	0.00	0.00
Boîtes fer-blanc, 1-2 lb	0.00	0.00

Câbles et cordages

Le câble British Manilla est à 0.08½ au lieu de 0.09½, et le Sisal à 0.08½ au lieu de 0.09, prix de base.

Nous cotons:

Best Manilla base lb.	0.00	0.10½
British Manilla base lb.	0.00	0.08½
Sisal base lb.	0.00	0.08½
Lathyrn simple base lb.	0.00	0.10
Lathyrn double base lb.	0.00	0.10½
Jute base lb.	0.00	0.10½
Coton base lb.	0.00	0.23
Cordes à châssis base lb.	0.00	0.34

Ficelle d'engergage

Manilla, 650 pieds lb.	0.00
Manilla, 600 pieds lb.	0.00
Manilla, 550 pieds lb.	0.00
Sisal, 500 pieds lb.	0.00

Papiers de Construction

Nous cotons:

Jaune et noir, pesant	0.00	1.85
Jaune ordinaire, le rouleau	0.00	0.28
Noir ordinaire, le rouleau	0.00	0.36
Goudronné, les 100 lbs.	0.00	1.85
Papier à tapis, les 100 lbs.	0.00	2.75
Papier à cou., roul., 2 plis	0.00	0.70
Papier à cou., roul., 3 plis	0.00	0.95
Papier surprise, roul., 15 lbs.	0.00	0.50

FERRAILLES

	La lb.
Cuivre fort et fil de cuivre	0.00 011
Cuivre mince et fonds en cuivre	0.00 0.09
Laiton rouge fort	0.00 0.10
Laiton jaune fort	0.00 0.08
Laiton mince	0.00 0.06
Plomb	0.02½ 0.02½
Zinc	0.00 0.03
	La tonne
Fer forgé No 1	0.00 12.00
Fer fondu et débris de machines No 1	0.00 16.00
Plaques de poêles	0.00 12.50
Fontes et aciers malléables	0.00 9.00
Pièces d'acier	0.00 5.00
	La lb.
Vieilles claques	0.00 0.09

LE MARCHÉ DES MINÉRAIS DU LAC SUPÉRIEUR EN 1911

Les Industriels intéressés à la production du minerai de fer du Lac Supérieur sont dans la même incertitude, au sujet de l'année 1911, que celle qui enveloppa le reste de l'industrie du fer. Des estimations ont été faites de la quantité de minerai disponible pour les fours qui traitent les minerais du Lac — c'est-à-dire de la totalité du minerai existant dans les cours des fours et dans les docks du Lac Erié. Ces estimations indiquent les stocks les plus forts connus. Cette

déclaration doit être interprétée en tenant compte de la diminution continue de la production de la fonte; cette production, qui était de 22,400,000 tonnes par an au 1er décembre 1910, était de 31,000,000 de tonnes par an, d'après les statistiques du 1er décembre 1909. Bien que l'on puisse admettre que ce faible taux de production s'améliorera à mesure que l'année s'avancera, aucune amélioration probable ne peut empêcher le stock actuel de minerai des Lacs d'être une gêne sérieuse pour le marché du minerai en 1911. La principale maison intéressée aurait en mains environ 19,000,000 de tonnes. Ses expéditions en 1910 ont été de 23,000,000 de tonnes. Elle a maintenant dans ses cours et ses docks une quantité de minerai qui peut être considérée comme l'approvisionnement d'un an, même avec une augmentation probable de sa production de fonte, dépassant le taux actuel qui est de moins de 50 pour cent de sa capacité. Mais la Steel Corporation est depuis des années un facteur de sûreté contre les grèves sur les lacs, dans les docks ou dans les mines, et a généralement, à l'ouverture de la navigation des stocks de minerai suffisants pour durer jusque vers la fin de l'été.

La quantité de minerai détenue maintenant par des compagnies indépendantes d'acier, des manufacturiers de fer marchand et d'autres compagnies de fer marchand, dans leurs docks, n'est pas connue. Mais à en juger d'après les stocks de la Steel Corporation, on peut estimer cette quantité à 13,000,000 ou 14,000,000 de tonnes. Cela signifierait qu'une quantité de 32,000,000 à 33,000,000 de tonnes de minerai des lacs est disponible pour l'industrie. Des estimations faites par des compagnies de minerai de Cleveland, de la quantité de minerai à expédier en 1911, étant données la quantité énorme accumulée et les perspectives de fabrication de la fonte et de l'acier, indiquent une proportion de 60 à 70 pour cent de la production de 1910. Cela équivaudrait à 25,000,000 à 30,000,000 de tonnes, avec des probabilités plutôt en faveur du chiffre le plus faible.

Le prix des minerais du Lac Supérieur en 1911 sera grandement influencé par les développements de l'industrie de l'acier pendant le premier trimestre de la nouvelle année. La politique suivie par les producteurs de minerai, en ne réajustant pas les prix pour livraisons en 1910, a été recommandée par un certain nombre de compagnies exploitant des fours, bien que les prix de la fonte aient baissé de \$3 à \$4 par tonne en 1909. Le même argument a été mis en avant pour la défense du maintien des prix du matériel fini, en 1908.

On a allégué que la réduction des prix du minerai enlèverait au marché de la fonte un soutien dont il avait besoin et causerait même plus qu'une réduction

correspondante du prix de la fonte. Maintenant que l'on voit le temps que durera le surplus actuel de minerai à prix élevé, le bruit court qu'une réduction des prix du minerai en 1911 est une conclusion qui est loin d'être abandonnée. Cette manière de voir doit être soumise à la même épreuve que la prétention émise à la fin de 1909, à savoir que, puisque les prix du minerai pour 1910 étaient plus élevés qu'en 1909, la fonte pour livraison en 1910 devrait être à un prix plus élevé. Il est difficile de voir pourquoi le prix des minerais du Lac Supérieur devraient demeurer longtemps hors de correspondance avec ceux de la fonte et du fer et de l'acier finis, ou pourquoi, en vue du réajustement de ces derniers prix à un niveau plus bas, on ne toucherait pas au prix de la matière première.

La situation perplexé de l'industrie du minerai des lacs n'est pas seulement due au fait que l'approvisionnement d'une année doit être expédié par les lacs au cours des sept mois de navigation, et que des décisions doivent souvent être prises au sujet des prix et du tonnage, plus d'une année avant l'emploi du minerai. Il faut aussi tenir compte des divers intérêts de ceux qui ne sont que producteurs, de ceux qui ne sont que consommateurs et des grandes compagnies qui produisent et consomment. On peut dire que la situation en 1911 sera simplifiée par le fait que la demande des fours à fer marchand, pour des minerais destinés à la fabrication de la fonte à acier, sera plus faible qu'elle ne l'a été depuis de nombreuses années. Les stocks de minerais pour acier et fonte dont disposent les fours à fer marchand, sont considérables. De plus, la probabilité que des compagnies d'acier achètent de la fonte en 1911, est très éloignée, à moins qu'on ait encore recours temporairement à une pareille méthode pour soutenir le marché. L'intérêt qu'ont les compagnies de minerai de fer marchand à faire aux producteurs de fer de fonderie du nord un prix qui leur permette de tenir leur marché contre les producteurs de fer du sud, est évident. Toutefois, si une coopération plus intime entre les producteurs de fonte résulte de la situation actuelle, la compétition du sud pourra devenir un facteur maniable, bien que l'histoire du mouvement de 1908 indique le contraire. Evidemment, en ce qui concerne l'intérêt des consommateurs, le problème actuel porte sur la situation du minerai pour la production de l'acier par des procédés autres que le procédé Bessemer plutôt que par ce dernier procédé. Il reste à voir jusqu'à quel point ces consommateurs endosseront la proposition que leurs intérêts seront mieux sauvegardés par le maintien, en 1911, des prix du minerai au niveau de ceux de 1910, qui n'ont été

REVUE IMMOBILIÈRE

Semaine finissant le 14 Janvier 1911.

REVUE IMMOBILIÈRE

SEMAINE DU 9 AU 14 JANVIER 1911

Prix payés au pied superficiel pour terrains à bâtir, dans les quartiers et localités ci-dessus:

Quartier Emard

Rue Beaulieu... 27c

Quartier Hochelaga

Rue Forsyth... 28.4c.

Rue Forsyth... 33c.

Rue Cuvillier... 20c.

Quartier Laurier.

Ave du Parc... 25 1-2c.

Rue St-Zotique... 33 1-3c.

Rue Mance... 25c.

Quartier Mont-Royal

Ave Lake View... 30c.

Ave Lake View... 37c.

Ave Lake View... 39c.

Quartier N.-D. de Grâce

Ave Melrose... 17c.

Ave King Edward... 15c.

Ave Mariette... 16 1-2c.

Ave Old Orchard... 26.1c.

Chemin Lachine... 30c.

Quartier Papineau

Rues Sheppard & Amity... 13c.

Quartier St-Jean-Baptiste

Rue Coloniale... \$1.33

Rue Coloniale... 1.50

Quartier St-Laurent

Rue St-Urbain... 40c.

Bvd St-Laurent... \$2.00

Coin Bleury et Dowd... \$4.00

Maison neuve

Rue Lafontaine... 50c.

Outremont

Ave Outremont... 25 1-2c.

Ave Outremont... 35c.

Ave Outremont... 40c.

Ave Stuart... 30c.

Ave Stuart... 55c.

Rue Durocher... 34c.

Rue Durocher... 37c.

Rue Hutchison... 40c.

Ave Querbes... 37 1-2c.

Rue McDougall... 55 1-4c.

Rue Nelson... 66 2-3c.

Westmount

Ave Belmont... \$1.00

VENTES ENREGISTRÉES DU DISTRICT DE MONTREAL

MONTREAL-EST

Quartier Est

Rue Champ de Mars; terrain 50 x 100, maison pierre et brique. Lot 129. Dame M. Adelaïde L'Hussier, vve A. Quimet à Olivier Asselin; \$12,000. R. Dumouchel, N.P. (80429).

Quartier St-Jacques

Rue St-Timothée, Nos 72 et 74. Rue St-André, Nos 99 à 105; terrain 4019 x 4716-4313 x 87.6, avec maisons. Lots 257, 246. Dame Fanny Robert et al. épouse A. Brosseau à Adélaré Monette et J. H. Albert Bohémier; \$10,000. V. Morin, N. P. (80377).

Rue coin Sud Wolfe et Robin; terrain 14 6-10, 14 1-10 Sud-Est et 66 30-100 N.-O., avec maison. Lot 974-92. M. Frs-Xavier Geoffrin à Dame Bertha Brennan, épouse Wm Bélisle; \$3,200. L. A. Dumesnil, N.P. (80384).

Rue St-Denis. No 269; terrain 20 x 125, avec maison pierre et brique. Lot 25 N.-O. du lot 824. M. J. J. Duffy, à M. J. A. Godin; \$9,250. A. Z. Graton, N.P. (80399).

Terrain 7218 x 58, avec maison. Lot 1155-64, 65, 66 et 66a. M. Joseph Drouin à MM. Zéphirin Gauthier et Delphis Gauthier; \$11,000. J. A. Paquin, N.P. (80415).

Rue St-André. Lot 1207-56 et 57. M. F. X. T. Millot à M. Z. O. Duchesneau; \$3,200. J. Alex. O'Gleman, N.P. (80449).

Rue St-Hubert; terrain 2014 x 129, avec maison pierre et brique. Lot 1203-328. MM. Rolland Préfontaine et al à M. Mendoza Langlois; \$1.00 et autres considérations. H. Schetagne, N.P. (80447).

Rue Parc Lafontaine. Nos 316 à 320; terrain 26 x 114, avec maison. Lot 1211-131. Dame Alexina Laflamme, vve L.N. Denis à J. B. A. D. Wilson; \$10,500. Albert Jolicoeur, N.P. (80451).

Quartier St-Laurent

Boulevard St-Laurent; terrain 2928 pieds. Lot 118-21. Harry Markland Molson à Ednard Earl; \$5,856. Wm F. Lighthall, N.P. (80452).

Rue Dorchester West et Bronsdon lane; terrain 65 x 31.6, 43 x 65, avec maison en brique. Lot 362, 363. The Western Manufacturing Clothing Company à M. Thomas M. Morgan; \$30,500. N. Perodeau, N.P. (80441).

Rue Ste-Catherine, No 305 et St-Urbain, No 397; terrain 80.10, 83.9 S. E., 87.10 N. E., 85 S. O., 43.2 x 148 rue St-Urbain. Lot 373 et pt. 372. Le Séminaire de St-Sulpice à Moses J. Glickman et Tobias Glickman et al.; \$115,000. Jos. L. Girouard, N.P. (80427).

Rue Ste-Catherine, Nos 186 et 188; terrain 40 x 85, avec maison pierre et brique. Lot, partie centrale de 474. Auguste Dionne à Herbert M. Levine et al.; \$40,000. J. R. F. Beaudry, N.P. (80408).

Rue Sherbrooke; terrain 55 x 93.6, avec maison. Lot No 174-14. Auguste Dionne à Herbert M. Levine et al.; \$40,000. J. R. F. Beaudry, N.P. (80408).

Rue St-Urbain, No 703; terrain 60 x 153, avec maison en brique. Lot pt. du No 106. La Compagnie immobilière de Montréal-Est, Ltd. à Victor Morin; \$20,000. F. S. Mackay, N.P. (80413).

Coin rues Bleury et Dowd; terrain 5103 pieds. Lot pt. 517. George B.

Cramp, Esq. à William J. Wall; \$20,500. W. H. Cox, N.P. (80393).

Rue Ida, ci-devant Emélie. Nos 52 à 76; terrain, avec maison en brique. Lots 14-31-2, 14-32-1 et 2, 14-33-1-2 et 3, 14-34-1 et 2, 14-35-1 et 2, 14-36-1. Messrs M. Rabinovitch et al. à M. M. Zelicovitz; \$21,500. L. J. Boileau, N.P. (80389).

Quartier St-Louis

Rue St. Dominique, Nos 337, 339, 341, 343 et 345; terrain 41 x 98; avec maison. Lot 293. Mlle Rose Burman à Messrs Zelig Ratner et Leon Felgenbaum; \$11,500. L. Belanger, N. P. (80379).

Rues St-Denis et Ontario; terrain 24.6 de front, 13.6 sur l'arrière ligne, 125.6 dans la ligne latérale du côté S. E. et 31.6 dans la ligne latérale du côté N. O. et une autre partie du susdit lot contenant 23 pieds également sur l'arrière ligne, 16 pieds dans la ligne latérale nord et 13.6 dans la ligne latérale sud. Lot pt. du No 744 autre pt du susdit lot rue Ontario. M. Raoul Gullbault à La Succession Joseph Masson; \$7,000 Victor Morin, N.P. (80385).

Ave Coloniale, No 200 et Ave des Pins, Nos 157 à 163; terrain 16 et 18.6 x 75, avec maison. Lot 971-11. Nathan Goldblum à Rose Schwartz; \$925. Edouard R. Dufresne, N.P. (80390).

Rue Cadieux; terrain 1.9 x 35.3, 17 x 1, avec maison bois et brique. Lot pt. 940-9. M. Auscence Brunette à M. Angelo Pelligimo; \$2,950. J. E. H. Lesage, N.P. (80387).

Coin Sud, rues Cadieux et Vitré; terrain 30 x 70; avec maison pierre et brique. Lot No 1-2 N. O. 42. Dame Amanda Belanger, vve Louis Jolicoeur à Dame Angélique Sauvé, vve Timothé Ranger. \$15,000. W. J. Proulx, N.P. (80410).

Ave Hôtel-de-Ville et rue Demontigny; terrain avec maison. Lot 609. Mlle Marie Perreault à M. Joseph Gravel; \$6,000. Az. Choquet, N.P. (80420).

Ave. de l'Hôtel-de-Ville, No 57-59-61; terrain 48.8 x 80, avec maison. Lot pt. N. O. 125. MM. Isaac Lande et Nathan Lande à Philip Shragie; \$14,500. Edouard Biron, N.P. (80436).

Quartier Ste-Marie

Rue Gauthier; terrain 40 x 96, avec maison. Lot 1139-13 x 14. Dame Alma Dagenais, épouse J. A. Dansereau à Mlle Florida Brien dit Durochers; \$1,000. J. A. D. Jolicoeur, N.P. (80419).

Rue Dorion; terrain 23 x 84; avec maison. Lot 1225-68. M. Onésime Perreault à M. Henri Gervais; \$4,000. A. Rivest, N.P. (80380).

HOCHELAGA ET JACQUES-CARTIER

Quartier Ahuntsic

Rue St-Denis; terrain 25 x 104.3, avec maisons et autres bâtisses. Lots 246-474 et 473. Joseph L. Bourbonnière à Mme Avila Bourbonnière; \$3,500. A. Rivest, N.P. (183519).

Quartier Côte des Neiges

Terrain 31,160 pieds superficie. Lots 1511 à 3, 51, 52 et 53. Edgar Judge à Edward S. Jaques; \$7,011. G. R. Light-hall, N.P. (183477).

3 terrains, 25 pieds de largeur chaque lot, vacant. Lot 27-75, 76 et 77. Jean-Bte Dupré à Georges W. Parent; \$3,000. F. G. Crépeau, N.P. (183726).

Quartier St-Paul

Rue Dufferin. Nos 81, 83, 83 rear; terrain 50 x 132 8, avec maisons. Lot 3407-138. Charles O. Clark à George A. West; \$4,750. J. A. Cameron, N. P. (183630).

Quartier DeLorimier

Rue Parthenais; terrain 121-2 pieds par profondeur du lot. Lot 11-70. May Agnes Stewart et al. à Emile Pinsonneault; \$600. G. Mayrand, N. P. (183567).

Rue Delorimier; terrain 26 x 100 pds, avec maison. Lot 267. Ferdinand Langevin à Joseph O. Laporte; \$6,500. A. Jolicœur, N.P. (183586).

Ave Chabot; terrain avec maison en bois et briques, 2 étages et autres bâtisses. Lot 153-205. Henri Daignault à Camille Martel; \$2,600. J. A. Brunet, N. P. (183658).

Quartier Duvernay

Rue Garnier; terrain 25 x 103 pieds, avec maison. Lot 339-282. Joseph Eudide Brien à Ephraïm Jannard; \$5,300. F. G. Crépeau, N.P. (183426).

Quartier Hochelaga

Rue Forsyth; terrain 25 x 85 pieds. Lot 148-2,000. The Danville Lumber Co. à Hilaire Béchard fils; \$700. F. Toupin, N.P. (183705).

Rue Forsyth; terrain 25 x 84 pieds 6 pouces. Lot 148-1999. The Danville Lumber Co. à Hilaire Béchard, fils; \$600. T. Toupin, N. P. (183706).

Rue Wurtele; terrain 20 x 80, avec maisons. Lots 148-1938-2, 148-1939-1, 148-1939-2 et 148-1940-1. Mme Hyacinthe A. Connolly à Joseph Godbout, jr.; \$7,200. P. C. Lacasse, N.P. (183608).

Rue Cu villier; terrain 4,370 pieds. Lots 29-358 et 359. The Montreal Land & Imp. Co. à Auguste Carrière; \$874. R. Faribault, N.P. (183429).

Quartier Emard.

Rue Beaulieu; terrain 25 x 82 pieds, chacun, vacant. Lot 3912-53 et 54. Cie Terrains Banlieue Montréal à Frs-X. Dumontier; \$1,100. A. Gosselin, N. P. (183418).

Lachine

Terrain 50 x 20 pieds, avec maisons. Lots 916-31 et pt. 916-32, Pierre Carmo- ni à Antonio Arcuri; \$1,500. J. S. A. Ashby, N. P. (183679).

Terrain, avec maisons. Lots 753-130 à 131. Pasquale Mancuso à Damien Le- nec; \$700. J. S. Ashby, N. P. (183490).

2 terrains, 4818 pds, 5791 pds, vacant. Lots 754-163 et 164. Isaac Rombach à The Trustees of the Dissident Schools of the United Municipalities of The City and Parish of Lachine; \$1,485. L. Forest, N. P. (183701).

Quartier Laurier

Rue St-Urbain; terrain, 25 x 100 pds, avec bâtisses. Lot 11-479. Dieudonné Raymond à Exélus Duquette; \$12,000. E. Collette, N. P. (183601).

Rue St-Dominique; terrain, 25 x 100 pds, avec maison. Lot 10-1065. Joseph Laberge à Odilas Galarneau; \$1,075. R. Mainville, N.P. (183596).

Rue Casgrain; terrain, 1900 pds superficie, avec maisons et autres bâtisses. Lots 10-857-1, 10-860-4 et 10-861-4.

Grégoire Galipault à Joseph A. Clermont; \$2,350. J. H. Olivier, N. P. (183651).

Rue Waverley. Nos 2054, 2056; terrain, 25 x 88 pds, avec maisons. Lots 1-2 N. ou N. O. 11-732. Albert Chabot à Thomas Mélià; \$5,400. R. B. Hutchison, N.P. (183564).

Terrain 50 x 104 pds, avec maisons. Lot 12-25-136. The Montreal Investment and Freehold Co. à Donald McAulay; \$500. H. M. Marler, N.P. (183526).

Park Avenue; terrain 25 x 110 pds, Lots 1-2 S. E. 12-22-34. Clarence James McCuaig à Elia Lavoie; \$700. H. Baby, N.P. (183483).

Rue Clark. Nos 640, 642, 644, 646, 646a, avec maisons. Lots 1-2 S. 11-499, 1-2 N. 11-498. Mme veuve Isaac Mendels et al. à Mme Joseph Elie; \$10,000. J. F. Reddy, N.P. (183461).

Ave de l'Hôtel-de-Ville; terrain 25 x 75 pieds, maisons et autres bâtisses. Lots 2644-12, 9-136. Alphonse Michelin à Joseph Henri Lacerte; \$3,550. G. S. Marsolais, N.P. (183453).

Rue St-Zotique; terrain 24 x 100 pds, Lot 10-1634. Joseph A. Clermont à Grégoire Galipeau; \$800. A. A. Legault, N. P. (183720).

Rue Mance; terrain 25 x 100 pds. Lot 12-22-16. William T. Heney à Jakob K. Hanson; \$625. R. Lavallée, N. P. (183717).

Rue Suzanne; terrain 22 x 85 pds, maisons et autres bâtisses. Lot 2088-2. Mme Harry Wilensky à Peclo Wisblatt; \$2,250. A. Jolicœur, N.P. (183587).

Rue Mance, Nos 2042, 2044; terrain 25 x 100 pds, maison pierre et briques. Lot 12-10-35. Léon Archambault à Ernest A. McFall; \$6,000. L. A. Derome, N.P. (183494).

Rue Esplanade; terrain 25 x 107 pds, avec maisons. Lot 1-2 N. O. 11-972. Jean-Baptiste Buccos à Mme Antonio Esposito; \$1,525. C. E. Germain, N.P. (183541).

Maison neuve.

Rue Lafontaine; terrain 27 x 100 pds chacun. Lot 1a-114 et 115. Succ. C. T. Viau à Comm. Srs Sts N. J. M.; \$1,350. R. Leroux, N.P. (183404).

Terrain 27 x 100 pds, vacant. Lot 1a-6. Joseph P. Beaudry à Jean Louis Frigon; \$2,350. E. R. Dufresne, N. P. (183459).

Rue Charlemagne; plusieurs terrains, vacants. Lot 18-548 à 580, 733 à 773, 949 à 987, 1151 à 1195, 1383 à 1426 et 1610 à 1648. Isaie Préfontaine à The Shawinigan Water and Power Co.; \$75,000. J. P. Lamarche, N.P. (183492).

Rue Orléans; terrain avec maison et autres bâtisses. Lot 18-293. Georges W. Parent à Jean-Bte Dupré; \$3,000. F. G. Crépeau, N.P. (183727).

Quartier Mont-Royal

Rues Lakeview et Cedar; terrain 26, 454 pds (total). Lot 156-30 à 43. P. S.E. 156-28, P. N.E. 156-29, et P. 156-44. Albert Peter Stuart à Helen Stanton; \$39,535.60. R. A. Dunton, N. P. (183484).

Ave Lake View et rue Roslyn; terrain 6,408 pds supr. Lot 156a-10. Herbert Dennis Dwyer à John Stanley Cook; \$1,922.40. R. H. Clerk, N.P. (183482).

Chemin Côte des Neiges; lot terrains, 54,500 pds (7), 54,500 pds (8), autres terrains irréguliers; maison Lot 161-7 et 8, 163-1 à 128, 131, 132 et 134 à 150, P. de P. 163. The Westmount Land Co. à Charles B. Gordon et al.; \$90,000. R. A. Dunton, N.P. (183488).

Lake View Ave et rue Roslyn; terrain 6,242 pds. Lot 156a-6. Herbert D.

Dwyer à William Wight; \$1,902.60. R. H. Clerk, N.P. (183633).

Lake View Ave et rue Roslyn; 2 terrains 6,308, 6,325 pds. Lots 156a-4 et 5. Herbert D. Dwyer à Thomas Caverhill; \$3,789. R. H. Clerk, N.P. (183634).

Lake View Ave et rue Roslyn; terrain 18,417 pds (total). Lots 156a-11, 12, 19 et 20. Herbert D. Dwyer à Arthur John Courtice; \$7,190.10. R. H. Clerk, N.P. (183590).

Lake View et Roslyn Ave; terrain 24, 156 pds (total). Lot 156a-1, 2, 3, 23 et 25. Herbert D. Dwyer à Thomas W. Lamb; \$8,911.80. R. H. Clerk, N. P. (183591).

Rue Lake View et Roslyn Ave; terrain 5,550 pds superficie. Lots 156a-21, 22 et 23. Herbert D. Dwyer à Andrew J. Wood; \$4,995. R. H. Clerk, N. P. (183592).

Lake View Ave et Roslyn; terrain, 5,550 pds superficie. Lots 156a-17 et 18. Herbert D. Dwyer à Albert H. Vipond et al.; \$3,330. R. H. Clerk, N. P. (183632).

Lake View Ave et Roslyn; terrain, 25,533 pds. Lots 156a-7 à 9. Herbert D. Dwyer à Robert E. Lyons; \$5,637.50. R. H. Clerk, N. P. (183481).

Quartier Notre-Dame de Grâces

Chemin Lachine, Plateau Westmount; terrain 25.3 x 120 pds. Lot 177-68. Georges Marci à Joseph Marcotte; \$909. J. A. Ogden, N.P. (183626).

Ave Pine, Montclair; terrain 39 x 115-27,140 pds. Lots 452-466 à 471. Georges Marci à François X. Roy; \$2045.78. J. A. Ogden, N.P. (183627).

Rue King Edward, New Westmount; terrain 80 x 115 pds. Lot 151-257 et 258. Georges Marci à Robert W. Dickie; \$1,395.71. J. A. Ogden, N.P. (183628).

Rue Old Orchard; terrain 4,876 pds superficie. Lot 176a-39. Mme David G. Laidlaw à Mme veuve Silas S. Tabb; \$1,300. G. R. Lighthall, N.P. (183693).

Rue Melrose; terrain 25 x 88 pds chaque lot. Lot 174-334 à 174-339. The Montreal Investment & Freehold Co. à Patrick Ryan; \$923. W. de M. Marler, N.P. (183529).

Rue McLeyun, Molson Ave. Lots 65-231 à 235, 350 à 354. Mme Alexandre Ovide Morin et al. à J. Ovide Desmarais; \$4,800. E. Prud'homme, N.P. (183674).

Ave Mariette; terrain 80 x 107 pds. Lots 149-321 à 322. Georges Marci à Théophile A. Morin; \$1,417.35. J. A. Ogden, N.P. (183625).

Melrose Ave; terrain 50 x 95 pds. Lots 174-209 et 210. James Armstrong et al à Walter Bonnell et al. \$800. E. Cholette, N.P. (183603).

King's Park Ave; terrain, vacant. Lot 3401-239 et 240. The Canadian Pacific Railway Company à Napoléon Rochon; \$650. F. E. McKenna, N. P. (183468).

Outremont

Rue Querber; terrain 30 x 89 pds. Lot 33-127. John Maher à John Graham; \$1,000. F. E. McKenna, N.P. (183664).

Ave Outremont, Nos 1935, 1937; terrain 29 x 100 pds, vacant. Lot 35-296. Joseph L. Perron à Arthur Vaillancourt; \$1,015. F. S. Mackay, N.P. (183578).

Boulevard St-Joseph. Lot 31-28. La Ville d'Outremont à Mme Alexander Stirling; \$1893.65. G. Mayrand, N. P. (183566).

Rue Querbes; terrain 30 x 87 et 30 x 89 pds. Lots 33-131, 132, 133 et 134. John Graham à Mme J. Eugène Prévost; \$5,000. J. R. F. Beaudry, N.P. (183548).

Rue Nelson; terrain 13,671.5 pds (total). Lots 30-10-1, 30-11-1 et 2 et 30-12 et 13. Alfred Joyce à William G. Spindlo;

TEL. BELL, MAIN, 1859

LEANDRE BELANGER

Notaire, Comptable et Commissaire

No 20 rue St-Jacques MONTREAL

Argent à Prêter à 4, 5 et 6%

Rés : 437, St Antoine Tél. Bell Uptown 2874

JOS. A. BRUNET, L. B.
NOTAIRE

Edifice Banque d'Épargne, 2e Etage, Chambre 5

180, Rue St-Jacques, Montréal.

Argent à prêter sur propriétés immobilières
Tél Bell Main 79

Tél. Bell Main 2785 Résidence : Ste-Thérèse

LUCIEN GIROUX

NOTAIRE

Argent à prêter,
Règlement de
Successions

Edifice St-Charles

43, rue St Gabriel.

MONTREAL.

Henry N Chauvin, Geo. Harold Baker,
Harold Earle Walker**CHAUVIN, BAKER & WALKER**

AVOCATS

179 rue St-Jacques, Montréal

TANCREDE PAGNUEL

AVOCAT

COMMISSAIRE, COUR SUPERIEURE

Bureau : 72 Notre-Dame Est, Montréal.

Vis-à-vis le Palais de Justice

Collection de Comptes, Billets, etc., sans frais.

Tél. Main 3051

NEW VICTORIA HOTELH. FONTAINE, PROPRIÉTAIRE
QUÉBEC.

L'hôtel des commis-voyageurs.

Plan américain. Taux, à partir de \$2.50

Ne placez pas votre commande en "PAPETERIES" avant d'avoir consulté notre nouvel échantillonnage.

Les boîtes LAKME, ADELIA, VIO LETTES, ESTHER, FASHINABLE, TOILE DU MEXIQUE et MAPLE LEAF forment la plus avantageuse collection pour un MARCHAND qui désire donner ENTIERE SATISFACTION à sa clientèle et réaliser en même temps les plus GROS BÉNÉFICES.

La CIE J. B. ROLLAND & FILS
6 à 14, rue St-Vincent
MONTREAL



A Vendre ou à Echanger propriétés rapportant de 10 à 12% ainsi que belles terres situées dans l'île de Montréal. Venez voir mes listes.

L. DENEAU, Agent d'Immeubles
1885 rue Notre-Dame, Montréal.

DAOUST REALTY Limited

COURTIERS D'IMMEUBLES

Edifice "La Presse" Montréal
Tél. Main 4918.

Spécialité :

LOTS VACANTS.

Téléphone : Main 1909

FINDLAY & HOWARD LIMITED211 rue Notre-Dame Ouest
MONTREALImmeubles, Assurance, Place-
ment de Fonds.

J. E. Gravel.

E. A. Ouimet.

Gravel & Ouimet

Agents d'Immeubles

Prêts--Assurances--Successions

97 rue St-Jacques.

Tél. Bell Main. 3971

MONTREAL

Bell Téléphone. Est 3804

O. MASSICOTTEMembre du Board of Trade, Membre de la
Chambre de Commerce, Commissaire de la
Cour Supérieure.Agent d'Immeubles. Chances d'Affaires.
Edifice "La Patrie."

Seul propriétaire des terrains New Orchard.

W. LAMARRE & CIE

MARCHAND DE

BOIS ET CHARBON

Foin, Paille, Avoine, Etc.

630 AVENUE ATWATER

Près St-Jacques, ST-HENRI.

Correspondance sollicitée.

TELEPHONE BELL : WESTMOUNT 609.

MARCHANDS : 1824.

Laurence & Robitaille

MARCHANDS DE

Bois de Sciage et de Charpente

BUREAU ET CLOS

Coin des rues Craig et St-Denis

MONTREAL

Bell Tél., Main 1488—Tél. des Marchands, 804

CLOS AU CANAL

Coin des rues William et Richmond

Bell Tél., M: In 3844

Résidence Privée : 635 rue Ontario.

AMEDEE ALLARDEntrepreneur Général et Manufacturier
dePortes, Chassis, Escaliers, Découpage, Tournage
Etc., Etc.

Coin Adam et Lasalle, Maisonneuve.

Tél. Est 1399

Résidence :
1211 a, rue St-Denis
Tél. St-Louis 1124**JOS. BINETTE**

ENTREPRENEUR ET CONTRACTEUR

456, rue St-Charles-Borromée - Montréal

L. R. M. MONTBRIAND,

Architecte et Mesureur,

No 230 rue St-André,

Montréal.

Ontario Silver Co., Limited,

NIAGARA FALLS, Canada

MANUFACTURIERS DE

Culliers, Fourchettes, Costellerie,
et Articles en Plaqué.

DEMANDEZ NOTRE CATALOGUE ET NOS COTATIONS.

Quincaillerie de tous genres.
Serrures Incrochetables, Etc**L. J. A. Surveyer,**

Importateur Direct.

52, Boulevard St Laurent,
MONTREAL.Téléphone Longue Distance No 89
Magnifiques Salles d'échantillons pour Commis
Voyageurs, complètement détachées de l'Hôtel**HOTEL VICTORIA**

J. L. PATENAUE, Prop

Coin Labelle et Ste Anne. - ST-JEROME, P.Q.

Théâtre NATIONAL

Semaine du 23 JANVIER 1911.

Le Célèbre Drame en 5 Actes et 1 Prologue

JEANNE LA MAUDITE

Par MM. MARQUET et DELBES

Coin Beaudry et Ste-Catherine Est.

Le seul théâtre français à Montréal.

9,102.49 H. M. Marler, N.P. (183527).
Rue Stuart; terrain 37 x 96 pds. Lot 36-21. Avila Vaillancourt à Bloch Alexandre; \$1953.60. J. L. Girouard, N. P. (183514).
Rue Durocher; terrain 50 x 100 pds, vacant. Lots 32-2-37. Mme Joseph E. Pelletier à Harry Bine Replogle; \$1,850. R. Lavallée, N.P. (183472).
Terrain n11,977 pds superficie. Lots 24-14, 23-3, 25-1, 23-4 et 26-1. Philomène Catherine Murray à Georges Tétreau; \$7,785. W. H. Cox, N.P. (183470).
Rue Bloomfield; terrain 25 x 100 pds, avec maison en briques. Lot 34a-23. Robert Neville, jr. à Tobias Butler; \$6,400. W. H. Cox, N.P. (183469).
Ave McDougall; terrain 2,650 pds. Lots 55-70 et 71. John Black à John McCormick; \$3,180. E. Biron, N. P. (183446).
Rue Durocher; terrain 50 x 100 pds, vacant. Lot 32-2-36. Mme Joseph Eugène Pelletier à Arch. E. Houstle; \$1,850. R. Lavallée, N.P. (183412).
Rues Bloomfield et Champagneur; terrain 30 x 100 pds, avec maison. Lot 34a-179 et 180. Napoléon D. Léger à Napoléon Carrières; \$2,100. V. Morin, N.P. (183731).
Ave Outremont; terrain 30 x 104 pds, 28 x 90 pds, 30 x 90 pds., Lot 35-404 à 409; 418 à 421. The Co-Operative Home & Investment Co. à Joseph A. Morin; \$7,251. V. Morin, N.P. (183730).
Rue Stuart; terrain 26 x 108 pds chaque lot. Lot 36-136, 137 et 138. Joseph Gustave Laviolette à Louis E. Desmarais; \$2,527.20. J. L. Girouard, N.P. (183513).
Rue McDougall; terrain, 7,950 pds (total). Lots 35-72, 73 et 74. Arthur Brossard à John McCormack; \$4,372.50.

E. Cholette, N.P. (183533).
Rue Durocher; terrain 50 x 100 pds. Lots 32-3-7 et 32-4-31. George Cossar à Camille A. Chapleau; \$1,700. E. Cholette, N. P. (183536).
Ave Outremont; terrain 59 x 100 pds. Lots 35-456 et 457. Lewis Ponsonby Mead à Arthur Brossard; \$2,360. E. Cholette, N.P. (183537).
Rue Hutcheson; terrain 25 x 100 pds. Lot 32-8-13. William Thomas Heney à Raoul Prévost; \$1,000. E. Cholette, N. P. (183538).

Quartier Papineau

Rues Sheppard et Amity; terrain 27.6 x 100 pds, 25 x 100 pds. Lots 173-238 et 239. Mme Vve Charles Sheppard à P. L. W. Dupré et Cie; \$681.25. V. Morin, N.P. (183401).

Pointe-Claire

Terrain 50 x 277 pds, avec maisons et autres bâtisses. Lot P. 59. Léon Archambault à Joseph W. Lévesque; \$3,000. J. A. Brunet, N.P. (183624).

Pointe aux Trembles

Terrain, 14 arp. x 95 per., 45 arp. x 82 per., 17 arp. x 20 per, maisons et autres dépendances. Lots 56, 58 et 59. La Compagnie Lands Limited à Park Lavaltrie Limitée; \$36,000. J. A. Paquin, N. P. (183678).

Terrain 45 x 42, 17 x 20 per., avec maison et autres dépendances. Lot 56, 58 et 59. Adélar Monette à Lands Limited; \$36,000. J. A. Paquin, N. P. (183580).

Terrain 21-2 x 40 arpents, avec maison, grange et autres bâtisses. Lot 207. Wilfrid Beaudry à Albert Hudon et al.; \$40,000. F. S. Mackay, N.P. (183447).

Lot 89-96, 97, 165, 166, 90-81, 82, 83,

164, 165, 258 et 259. La Cie Immobilière de Montréal-Est, Limitée, à Victor Morin; \$5,996. J. A. Savignac, N. P. (183683).

Terrain vacant. Lots 228-403 à 408, 410 et 411. Fortunat Laberge à J. Napoléon Hudon; \$2,500. E. F. de Varenne, N.P. (183673).

Quartier Rosemont

Parc Champlain. Lots 192-3, 52, 90, 92, 93, 94 et 96. The Prudent Realty et al. à La Compagnie U. Pauzé & Fils, Ltée; \$2,574. V. Morin, N.P. (183449).

Sault au Récollet

Chemin Public à Rivière des Prairies; terrain 60 x profondeur du lot. Lot No 84. Arthur Monette à Gilbert Demers; \$1,200. J. A. Savignac, N.P. (183440).

Rue Dufferin; terrain 25 x 95, 14 x 85 pds, avec maison. Lots 488-785 à 787. Louis V. Lavertue à Pierre N. Ménard; \$1 et autres considérations. L. C. Goyette, N.P. (183579).

Quartier St-Denis

Chemin Papineau; terrain 20 x 118 pds. Lots 339-643 et 644, 1-2 S. E. 339-642. George Gordon Lewis à Joseph Godbout, jr.; \$2,655. W. de M. Marler, N.P. (183530).

Rue Huntley; terrain 25 x 100 pds, avec maisons et autres bâtisses. Lot 1-2 N. O. 8-629. Joseph E. Desjardins à Henri Ouellette; \$4,000. F. G. Crépeau, N.P. (183619).

Rue Cowan; terrain 27 x 104, 42 x 104 pds, avec maisons. Lots P. N. O. 8-90b, 8-91. Pierre Primeau à Sylva Grégoire; \$3,800. J. R. F. Beaudry, N.P. (183549).

Rue St-Hubert, Nos 1700, 1702, 1704, 1706; terrain 20 67 pds, chacun des lots, avec maisons bois et brique. Lots

POURQUOI NE PAS AUGMENTER VOTRE COMMERCE AU COMPTANT ?

NOTRE PLAN DE PRIMES DE SERVICES DE TABLE LE FERA.

Pensez à ce que c'est que de donner à vos Acheteurs au Comptant

"UN BEAU SERVICE DE TABLE GRATUIT."

Quelque chose dont tous se servent tous les jours, et qui, par conséquent, est une publicité permanente pour votre magasin.

DEMANDEZ DES RENSEIGNEMENTS.

The Montreal Crockery Co., Limited

1693 Avenue Papineau

MONTREAL, P. Q.



Choix de Fermes Mélangées pour culture de grains, laiterie, élevage du bétail.

Des renseignements complets seront envoyés gratuitement sur demande adressée à

W. D. SCOTT,
SURINTENDANT
de l'Immigration.
OTTAWA, - Canada.

L'Ouest du Canada

offre une Terre Libre, le sol le meilleur, le Climat le plus Beau et des Chances de Succès sans Egales.

Sommaire des Règlements concernant les Terres du Nord-Ouest Canadien.

TOUTE personne, qui est le seul chef d'une famille, ou toute personne mâle âgée de plus de 18 ans, peut acquérir comme homestead un quart de section de terre disponible du Dominion, dans le Manitoba, la Saskatchewan et l'Alberta. Le postulant doit se présenter en personne à l'Agence ou Sous-Agence des Terres du Dominion pour le district. Une entrée par procuration peut être faite dans toute agence, sous certaines conditions, par le père, la mère, le fils, la fille, le frère ou la sœur de celui qui se propose d'acquérir un homestead.

Devoirs. — Six mois de résidence sur la terre et de culture chaque année pendant trois ans. Un homme ayant un homestead peut habiter à neuf milles de son homestead sur une ferme d'au moins 80 acres qu'il possède en propre et occupée par lui, ou par son père, sa mère, son fils, sa fille, son frère ou sa sœur.

Dans certains districts, un homme occupant un homestead et dans de bonnes conditions, a la prérogative d'acheter avant d'autres un quart de section le long de son homestead. Prix, \$3.00 l'acre.

Devoirs. — Il doit résider pendant six mois, chaque année, et au cours de six ans, à partir de la date d'entrée de son homestead (y compris le temps requis pour obtenir la patente de homestead), et cultiver 50 acres en plus.

Un homme ayant un homestead, dont les droits au homestead sont exprimés, et qui ne peut pas obtenir une préemption, peut prendre un homestead acheté, dans certains districts. Prix, \$3.00 l'acre.

Devoirs. — Il doit résider six mois, chaque année pendant trois ans, cultiver cinquante acres et ériger une maison d'une valeur de \$300.00

Superficie cultivée en blé dans le Manitoba, la Saskatchewan et l'Alberta.

Années.	Acres.
1902	2,665,864
1903	3,284,086
1904	3,378,301
1905	3,881,199
1906	5,013,544
1907	4,898,286
1908	5,624,000
1909	6,878,000

On s'attend à ce que l'année 1910 offre une autre forte augmentation de superficie en culture.

PRETS ET OBLIGATIONS HYPOTHECAIRES

Pendant la semaine terminée le 14 janvier 1911.

Sans tenir compte des prêts inférieurs à \$500, il a été enregistré dans les bureaux d'enregistrement d'Hochelaga et Jacques Cartier et de Montréal-Est, 86 obligations et prêts hypothécaires pour un montant global de \$218,300.00.

Le plus fort prêt a été de \$15,000 à 6½ p.c. d'intérêt ; viennent ensuite deux prêts de \$11,500 et \$11,000 respectivement au taux de 5 p.c. Comme d'habitude les prêts aux taux de 6 p.c. sont les plus nombreux.

Voici comment se répartissent les prêts au point de vue du taux d'intérêt :

1 prêt à 3 p.c.	\$ 600.00
5 prêts à 5 p.c.	7,800.00
4 prêts à 5½ p.c.	7,600.00
59 prêts à 6 p.c.	158,000.00
2 prêts à 6½ p.c.	17,500.00
11 prêts à 7 p.c.	23,400.00
2 prêts à 8 p.c.	1,400.00
1 prêt à 10 p.c.	1,500.00
1 prêt à	500.00
86	\$218,300.00

BUREAU D'HOHELAGA ET JACQUES-CARTIER

Date	Montant	Taux d'intérêt	Nom du Prêteur	Nom de l'Emprunteur	Affectant un ou des lots d'un quartier de Montréal ou autres villes	Nature de l'acte
Janvier 9	\$ 2500	5	Paul Hahn	Richard K. Eilers	Laurier	Prêt.
do 9	1000	7	Norbert Chartrand	Ovila Vanier	St Denis	Obligation.
do 9	2500	6	Mde Vve Nazaire Guertin	Joseph Desjardins	do	do
do 9	2000	6	Mde Léon Dubois	Henri Dubois	N. Dame de Grâces	do
do 9	1600	5	Mde Désire Sauvé	Emile Monpetit	St Henri	do
do 9	1000	6	Joseph Dagenais	François Xavier Dumontier	do	do
do 9	1000	6	do	do	do	do
do 9	1000	7	Mde Vve Jean-Baptiste Waddel	Alphonse Beaulieu	Duvernay	do
do 9	2500	6	Napoléon Piotte	Henri Gauthier	Hochelaga	do
do 9	3175	6	L'Alliance Nationale	J. Alderic Belauger	Laurier	Prêt.
do 9	1000	6	Mde Vve Ulric Brunet	Louis de Gonzague Champagne	Hochelaga	"
do 9	1000	6	Felix Mercier	Joseph R. Lavigueur et al	St Jean Baptiste	Obligation.
do 9	500	6	René Leroux	Nelson Garayt	do	do
do 9	1000	5	Maurice Loranger	Michael McDonald	do	do
do 9	5000	6	The National Breweries Limited	do	do	do
do 10	1700	5	Mde Joseph Laganier et al	Joseph Laganier	St Jean Baptiste	do
do 10	2500	6	Odile Henuset	Honoré Perrault	St Denis	do
do 10	2000	6	Arthur Vaillancourt et al	Ovila Vanier	do	do
do 10	3500	6	Mde Vve E. N. Blackburn	Xavier Charbonneau	Outremont	do
do 10	11500	6	Joseph Pesant	Charles Robin	St Léonard Port	do
do 10	3000	6	Maria Denis	Joseph L. Clément	Maurice	do
do 10	2500	6	Armenius Legault	Aurèle Legault	St Jean Baptiste	do
do 10	1600	6	Alphonse Noisieux	Oscar Champagne	Ste Cunégonde	do
do 10	5500	6	Mde Vve Joseph Parent et al	Hormidas Ricard	St Denis	do
do 10	1600	6	Henri Sénécal	Henri Gousset	Maisonneuve	Prêt.
do 11	3500	6	Leopold Lacasse	Napoléon Rochon	Sault aux Recollets	Obligation.
do 11	2500	6	Le Crédit Foncier Franco-Canadien	Zotique Chartrand	Verdun	do
do 11	1000	5	Louis W. Perrault	Zotique Cloutier	Laurier	Prêt.
do 11	1000	6	Louis W. Perrault	Albert Boudrias	Mont Royal	Obligation.
do 11	600	6	Mde Johan Hauz	Mickaely Kudra	do	do
do 11	2000	6	Mde Eugène S. Randall	Charles A. W. Walker	Laurier	do
do 11	15000	6½	Hughes Paton et al	Louis Trudel	N. Dame de Grâces	Prêt.
do 11	3500	6	Roch Ouimet et al	Ulric Dubois	Rue St Jacques	"
do 11	500	7	Aline Brochu	Honoré Claude	Laurier	Obligation.
do 11	1500	6	John Storey	James Lees	St Denis	do
do 11	3200	6	Le Crédit F. Franco Canadien	Wilfrid Ouimet	St Gabriel	Prêt.
do 11	1100	5½	Julie Bourbonnière	Mde Vve Victor J. E. Brouillet	St Denis	"
do 11	2500	6	Francis Lange	Auguste Carrière	Maisonneuve	Obligation.
do 11	800	6	Esdras Longpré	Médéric Archambault	Hochelaga	do
do 11	3500	6	Bévd Georges Gauthier	Henri Hogue	Pointe aux Trembles	do
do 11	1600	6	Mde Vve Félix Décarie	Remi A. Gougeon	Laurier	do
do 11	1500	6	Avila Corbin	Joseph Piquette	do	do
do 11	5000	7	The Trust & Loan Co of Canada	Hosanna Quienty	Maisonneuve	do
do 12	5325	6	Mde Paul Garneau	Edward H. Lennon	Hochelaga	Prêt.
do 12	2500	6	Marie Perreault	Joseph Gravel	Westmount	Obligation.
do 12	1600	7	The Trust & Loan Co. of Canada	Xavier A. Pepin	St Paul	do
do 12	1000	6	Mde Octave Blanchette	Noel Roy	Laurier	Prêt.
do 12	800	3	Charles E. Girard	Honoré Girard	Verdun	Obligation.
do 12	500	6	Frédéric Lapointe	Wilbrod Delisle	Papineau	do
do 12	1000	6	Frank R. England	Henry Hannah	Laurier	do
do 12	6000	6	Wilfrid Duquette	Beaudry Realty Co	Verdun	Prêt.
do 12	500	6	Marie Desjardins	Alfred Beaugrand	Laurier	Obligation.
do 13	1000	6	Camille Brunet	Joseph L. Clément	Maisonneuve	do
do 13	1500	6	Mde Thomas McMurray	Desnoyers Varin & Cie. Limitée	St Jean Baptiste	do
do 13	1000	6	Mde Vve Pierre Côté	Victor Côté	Hochelaga	do
do 13	4500	7	John Dwane	Eugène Perreault	Emard	do
do 13	0	5½	The G. T. R. of Canada Superannuation and Provident Fund Association	do	Hochelaga	do
do 13	1000	6	Mde Vve F. X. Allaire	Frank J. Watson	Westmount	do
do 13	550	6	Onésime Dagenais	Félix Plouffe, fils	Carterville	do
do 13	3300	6	Clérida Caron	Louis Herbec	Delormier	do
do 13	2025	6	Mde Vve Joseph Isidore Brien et al	Napoléon Boileau et al	Laurier	do
do 13	1500	10	Stephen Vallée	Gédéon alias Gédéas Caillez	Paroisse St Laurent	do
do 13	3000	6	Le Crédit Foncier Franco-Canadien	James E. Hughes et al	St Denis	do
do 14	600	8	Anatole Brien	Dennis McDonnell	St Jean Baptiste	Prêt.
do 14	1500	6	Mary Leduc	Aza Philatrault	St Denis	Obligation.
do 14	9000	6	Le Crédit Foncier Franco-Canadien	Robertine Tremblay	do	do
do 14	2500	6	do	Amédée Charbonneau	Laurier	Prêt.
do 14	625	6	Emmanuel Beauchamp	Pierre O. Casavant	Outremont	"
do 14	3000	5½	William Minto	Edouard Beauchamps	Lachine	Obligation.
do 14	1000	7	The Montreal Loan & Mortgage Co.	James H. Gardner & Brother	Westmount	Prêt.
do 14	2200	6	Mde Louis H. Garon	James Armstrong	Laurier	Obligation.
do 14	2100	7	Mde Joseph E. Pelletier	Noé Carrière	St Paul	do
do 14	800	8	Michel Desy et al	Jakob Kristian Hanson	Laurier	do
do 14	3500	6	Le Crédit Foncier Franco Canadien	Cyprien Martin	Maisonneuve	do
				Joseph Phélan		Prêt.

PRETS ET OBLIGATIONS HYPOTHECAIRES.—(Suite)

BUREAU DE MONTREAL EST

Date	Montant	Taux d'intérêt	Nom du Prêteur	Nom de l'Empréteur	Affectant un ou des lots d'un quartier de Montréal ou autres villes	Nature de l'acte
Janvier 9	\$ 2500	6½	Dame George Knox Joyce	Ellas Deeb	St Louis	Prêt.
do 10	1000	5½	Dame Bertha Kolber épouse de Herman Bald	Samuel Koolber	do	Obligation.
do 11	2000	6	Mme Albina Véronneau épouse de A. C. Riopelle	Emile Pinsonneault	Ste Marie	do
do 11	600	6	Melle Catherine Bouchard	Mme Alexandre Bouchard Vve de J. L. P. Houde	St Jacques	do
do 11	2500	6	Rév. M. Hercule Bédard	Edmond Robillard	St Laurent	do
do 11	11000	6	F. X. St Charles	Dame Henriette St Charles épouse d'Hector Cyphot	St Louis	do
do 12	700	7	F. X. Deom	Dame Alma Dagenais épouse de J. A. Dansereau	Ste Marie	do
do 12	3000	6	Le Crédit F. F. Canadien	Dame Anna Greenberg épouse de Harris Heichberg	St Louis	Prêt.
do 13	3000	7	Michel Drouin	Alfred Dalbec	do	Obligation.
do 13	2000	6	Melle Elmire Bourbonnière et al	Dame M. L. Millette épouse de M. P. L. Wilfrid Dupré	Ste Marie	do
do 14	4000	6	Zotique Octave Duchesneau	Dame Cordelia Desmarchais Vve de Paul Dagenais	St Jacques	do
do 14	3000	7	Joseph David C. Martin	Josepn Ulric Meunier	St Laurent	do

LA PRINCIPALE DIFFICULTÉ qui se présente à l'homme inexpérimenté entrant dans l'Assurance-Vie, c'est de trouver des hommes Bons à Assurer. Cette difficulté disparaît quand vous travaillez pour une *Compagnie Industrielle*, dont les débits sont une mine inépuisable à la fois pour les affaires ordinaires et les affaires industrielles.

THE UNION LIFE ASSURANCE COMPANY

BUREAU-CHEF A TORONTO, CAN.

Plus de porteurs de polices au Canada que dans toute autre Compagnie Canadienne.

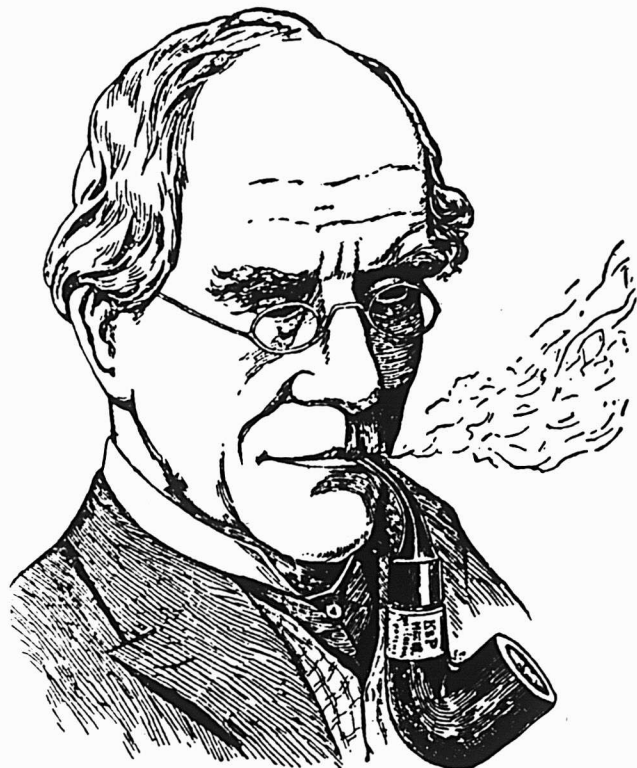

Les Connaisseurs

Apprécient les Célèbres

Pipes "Peterson."

Tous les marchands de tabac soucieux de leur réputation devraient avoir cette marque en magasin.

Seule et unique maison au Canada réparant et fabricant les pipes et articles de fumeurs en tous genres.

Propriétaires des
Marques bien connues



Seuls dépositaires des Tabacs et Cigarettes
de la Régie Française.

GENIN, TRUDEAU & CIE

22. RUE NOTRE-DAME OUEST, - - MONTREAL.

Table Alphabétique des Annonces.

Allan, Hills Edge Tool Co.	46	Munn Co.	47
Allard, Amédée.	40	Mutuelle du Commerce	57
American Can Co.	24	McArthur & Co. Ltd. (Alex.)	54
Asbestos Manufacturing.	50	McDougall & Co. Ltd. (Alex.)	48
Assurance Mont-Royal.	57	McGregor & Banwell Fence Co. . . .	53
Aylmer Condensed Milk Co.	47	McLaren & Co. (D. K.)	34
Baker & Co. (Walter).	20	National Acetilene Co.	53
Banque d'Hochelega.	45	National Licorice Co.	20
Banque de Montréal.	45	New Victoria Hotel.	40
Banque Nationale.	47	Nickle Stove Polish.	48
Banque Molson.	47	Nova Scotia Steel Co.	48
Banque Provinciale.	47	Ontario Silver Co.	40
Bélanger, L.	40	Pagnuelo, Tancredi.	40
Binette, Jos.	40	Pink, Thos.	54
Boker Co.	55	Quebec Steamship	49
Boyril Ltd.	44	Rapid Tool Co.	50
Boxser, S. F. & Co.	49	Révillon Frères.	45
Brodie & Harvie.	34	Rolland & Fils, J. B.	40
Brunette, Jos. A.	40	Salada Tea Co.	40
Canada Life Assurance Co.	57	Sherbrooke Scale Co.	51
Canada Sugar Refining Co.	45	Shurley & Dietrich.	44
Canada Wire Goods Co.	48	Simple Acct. Salesbook.	9
Canadian Northern Co.	49	Snowdon & Ebbitt.	8
Canada Paper Co.	24	Sun Life of Canada.	57
Canadian Salt Co.	45	Surveyer, L. J. A.	40
Chaput & Fils, L.	7	St. Charles Condensed Milk Co. . . .	17
Chauvin, Baker & Walker.	40	St. Lawrence Sugar Co.	16
Church & Dwight.	17	Tanglefoot.	23
Ciceri Co., Ltd. (The Charles	48	Théâtre National.	40
Cie. Can. Produits Agricoles.	4	Tippett & Co., A. P.	17
Cie. des Moulins du Nord.	54	Tobin Arms Mfg. Co.	50
Clark, Wm.	44	Truro Condensed Milk Co.	49
Connors, Bros.	22	Uncle Sam Dressing Co.	20
Goffam Barf.	20	Union Life Ass.	43
Gouillard, Auguste.	47	United Soap Co.	9
Gummer Downswell.	55	Union Mutual Life Ins. Co.	54
Daoust Realty Co.	40	Upton & Co., (The T.)	34
Deneau, L.	40	Verret, Stewart & Co., Ltd.	46
Département de l'Immigration.	41	Watson, Andrew.	54
Dominion Canners Co., Ltd.	3	Western Canada Flour Mills Co. . . .	4
Dominion Cartridge, Ltd.	35	Western Ass. Co.	57
Dominion Molasses.	49	Winkinson, Heywood & Clark. . . .	46
Douglass, J. M. & Co.	4	Wilks & Burnett.	45
Dougall Varnish.	48	Wrigley & Co.	44
Edwardsburg Starch Co., Ltd.	58	Gagnon, P. A.	45
Equitable	57	Garand, Terroux & Cie.	45
Esmhart & Evans.	56	Géhin, Trudeau & Cie.	43
Federal Life Assurance Co.	57	Gilbertson's.	55
Findlay & Howard, Ltd.	40	Gillett Co. Ltd. (E. W.)	22
Fidelity Phenix Fire Insurance Co. . . .	57	Giroux, Lucien.	40
		Gonmier, Geo.	45
		Gould Cold Storage Co.	4
		Grand Trunk Railway.	49
		Gravel Ludger.	47
		Gravel & Oumet.	40
		Greening Wire.	52
		Gunn, Langlois et Cie.	6
		Heinz & Co.	6
		Hôtel Victoria.	40
		Hutton & Co. (James).	48
		Imperial Varnish Co.	50
		International Varnish Co.	46
		Jardine & Co., A. B.	49
		Jonas & Cie, Henri.	2
		Lacaille, Gendreau & Cie.	20
		Lake of the Woods Milling Co.	20
		Lam Packing & Provision Co.	8
		Lamarre & Cie, W.	40
		Lambert (Cie Médicale du Dr J. O.) . .	13
		Laporte, Martin & Cie.	5
		La Prévoyance.	57
		La Sauvagerie.	56
		Laurence & Robitaille.	40
		Leonard Bros.	4
		Leslie & Co., A. C.	34
		Liverpool & London & Globe.	57
		London Guarantee & Accident Co. . .	56
		London & Lancashire.	56
		Lufkin Rule.	54
		Marion & Marion.	49
		Massicotte, O.	40
		Mathewson's Sons.	9
		Mathieu (Cie J. L.)	19
		Maxwell & Co. (David)	46
		Metropolitan Life Ins. Co.	57
		Montbriand, L. R.	40
		Montreal Biscuit Co.	44
		Montreal Canada.	57
		Montreal Crockery.	44
		Mooney Biscuit & Candy Mfg. Co. . .	20
		Morrow Screw Ltd. (The John)	47
		Mott, John P. & Co.	20

SCIES - MAPLE LEAF

Nos Scies
sont trempées
au moyen
d'un procédé
secret.

Satisfaction
garantie.

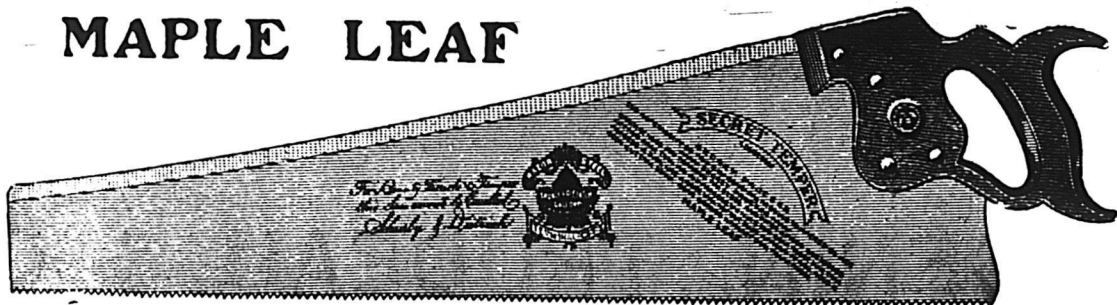

THE MAPLE LEAF SAW WORKS
SHURLY-DIETRICH CO., LIMITED, Galt, Ont.

EN ECRIVANT AUX ANNONCEURS, CITEZ "LE PRIX COURANT"

BANQUE DE MONTREAL

(FONDEE EN 1817)

CONSTITUEE PAR ACTE DU PARLEMENT

Capital tout payé.....\$14,400,000.00
Fonds de Réserve..... 12,000,000.00
Profits non Partagés..... 961,789.11

SIEGE SOCIAL, MONTREAL

BUREAU DES DIRECTEURS

Le Très Hon. Lord Strathcona and Mount Royal, G.C.M.G., G.C.V.O., Président Honoraire
R. B. Angus, Président.
Sir Edward Clouston, Bart., Vice-Président.
E. B. Greenshields, James Ross, David Morrice, Sir William Macdonald, Hon. Robt Mackay, C. R. Hosmer, H. V. Meredith, Sir Rhos. Shaughnessy, K.C.V.O., A. Baumgarten.
Sir Edward Clouston Bart., Gérant-Général.
A. Macnider, Insp. Chef et Surint. des Succursales.
H. V. Meredith, Asst. Gér.-Gén. et Gér. à Montréal.
C. Sweeny, Surintendant des Succursales de la Colombie Anglaise.
W. E. Stayert, Surintendant des Succursales des Provinces Maritimes
F. J. Hunter, Inspecteur Succursales N. O. et C. B.
E. P. Winslow, Inspecteur, Succursales Ontario.
D. R. Clarke, Inspecteur Succursales Provinces Maritimes et Terre-Neuve.

SUCCURSALES:

144 Succursales au Canada.
Grande-Bretagne, Londres, Bank of Montreal—
47 Threadneedle St., E. O., F. Williams Taylor, Gérant.
Etats-Unis, New-York—64 Wall St., R. Y. Hebden
W. A. Bog et J. T. Molineux, Agents.
Chicago, Banque de Montréal—J. M. Groat, Gér
Spokane, Wash., Bank of Montreal
Terre-Neuve: St. John's, Bank of Montreal
Birchy Cove, Bale des Isles Bank of Montreal
Mexique. D. F., Bank of Montreal.
T. S. C. Saunders, Gérant

GEO. GONTHIER

EXPERT COMPTABLE ET AUDITEUR

103 Rue St-François-Xavier
MONTREAL

TEL. BRUL. MAIN 3701

Arthur W. WILKS Alexander BURNETT
WILKS & BURNETT
Comptables, Auditeurs, Commissaires pour
toutes les Provinces
Règlement d'affaires de Faillites
601 BATTISSE BANQUE MARCHANDS
Téléphones { BELL AIN 5500
MARCHANDS 849 MONTREAL

P. A. GAGNON

COMPTABLE LICENCIÉ

(Chartered Accountant)

Chambres 315, 316, 317 Edifice New-York Life
11 Place d'Armes, . . . MONTREAL
Bell Main 6913

325-331 et 362. Auguste Beraier à Cy-
prien Jeanneau; \$5,000. J. Ménard, N.
P. (183725).

Quartier St-Gabriel

Rue Rozel; terrain 3,508 pds, avec
maisons. Lots 3325-7, 3324-9, 3347-2 et
3, 3348-2 et P. S. O. 3348-3. George Sil-
lett Benham à James Lees; \$2,500. J.
F. Reddy, N.P. (185544).

Rues Charon et Fafard, Nos 72, 74,
76, 78, 80, 82; terrain 80 x 87 pieds. Lot
3167. Alexander Pringle à Alfred E.
May; \$1.00 et autres considérations. H.
Fry, N.P. (183432).

Rue Rushbrooke; terrain 70 x 72 pds,
avec maisons en briques. Lots 3371-3-3,
3371-4-3 et 3371-5-3. Charles R. Curtis à
George A. Curtis; \$2,000. W. B. S. Red-
dy, N.P. (183462).

Rue St-Charles; terrain avec maisons.
Lot 2766. Joseph Pepin et al. à Stanis-
las Pepin; \$4,300. O. Crépeau, N.P.
(183653).

Ste-Geneviève

Terrain 103 1-2 pds sur profondeur du
lot, vacant. Lot 1-4 N. E. 200. Georges
Brunet à Césaire L. Paré; \$1,000. J. A.
Chauret, N.P. (183641).

Terrain, 103 1-2 par profondeur du lot,
vacant. Lot P. 200. Georges Brunet à
Adolphe C. Paré; \$1,000. J. A. Chauret,
N.P. (183642).

Terrain 103 1-2 par profondeur du lot,
vacant. Lot P. 200. Georges Brunet à
Félix J. Paré; \$1,000. J. A. Chauret,
N.P. (183643).

Terrain 103 1-2 pds par profondeur du
lot, vacant. Lot P. 200. Georges Brunet à
Jules C. Paré; \$1,000. J. A. Chau-
ret, N.P. (183644).

Quartier St-Jean Bte.

Rues St-Laurent, Nos 1283 et 1285 et
St-Dominique. No 1304; terrain 20.2 x
154.6, avec maison, bois et briques, 3
étages. Lot 1-2 S. 364. Joseph Morel à
Joseph A. Besner et al.; \$8,700. R. T.
Beaudoin, N.P. (183589).

Rue Mont-Royal; terrain 26 x 100 pds,
avec maisons. Lot 8-210. Emilien D.
Perthelet à Thomas Girard; \$13,360. J.
A. Mousseau, N.P. (183649).

Rue St-Denis; terrain, avec maisons.
Lot 15-517. Arsène Lamy Ltée à Joseph
Archambault; \$9,500. L. A. Dumesnil,
N.P. (183455).

Rue Sanguinet; terrain 22.6 x 72 pds,
avec maisons et autres dépendances. Lot
11-562. Gédéon Chartrand et al. à
Joseph Laganière; \$2,500. J. E. H. Le-
sage, N.P. (183441).

Rue Coloniale; terrain 40 x 75 pds, va-
cant. Lot 285. Maison Jean Paquette,
Ltée, à Diana Riopel; \$4,000. V. Morin,
N.P. (183402).

Rue Coloniale; terrain 40 x 75 pds,
vacant. Lot 281. Diana Riopel à La
Maison Jean Paquette, Ltée. V. Morin,
N.P. (183403).

Rues St-Dominique, No 1304 et St-
Laurent, Nos 1283, 1285; terrain 20.2 x
154.6, 20.3 x 154.6, avec maisons, 3 é-
tages, bois et briques. Lot 1-2 S. 364.
Thomas Damien à Joseph Morel; \$8,200.
R. T. Beaudoin, N.P. (183510).

Rue St-Hubert; terrain 25 x profon-
deur du lot, 1 x profondeur du lot, avec
maisons. Lots P. 12-110, P. de P. S. E.
12-109. Alexandre Deschamps à Joseph
A. Saucier; \$10,500. E. Biron, N. P.
(183595).

Rue Sanguinet; terrain, avec maisons
et autres bâtisses. Lot 15-738. Mme
Vie Stanislas Chartrand et al. à Léan-
dre Fournier; \$1,800. J. E. H. Lesage,
N.P. (183442).

BANQUE D'HOCHELACA

1874-1909.

Capital autorisé \$4,000,000
Capital payé \$2,500,000
Réserve \$2,500,000
Total de l'actif au-delà de \$23,000,000.00

DIRECTEURS:

Hon. J. D. ROLLAND, Président
ROBT. BICKERDIKE, Ecr., M.P. Vice-Président
J. A. VAILLANCOURT, Ecr.,
A. TURCOTTE, Ecr.,
E. H. LEMAY, Ecr. J. M. WILSON, Ecr.
HON. F. L. BEIQUE,
M. J. A. PRENDERGAST, Gérant-Général.
F. G. LEDUC, Gérant.

Bureau Principal. — Montréal
BUREAUX DE QUARTIERS

AVE MONT-ROYAL, (coin St-Denis)
RUE STE-CATHERINE, EST
RUE STE-CATHERINE, CENTRE
RUE NOTRE DAME, OUEST
HOCHELACA
MAISONNEUVE
POINTE ST-CHARLES
ST-EDOUARD
ST HENRI
VILLE ST-LOUIS
VERDUN, près Montréal.
VIAUVILLE, près Montréal.
DELORMIER
EMARD

SUCCURSALES

BERTHIERVILLE, P.Q.
EDMONTON, ALTA
FARNHAM, P.Q.
JOLIETTE, P.Q.
LAPRAIRIE, P.Q.
L'ASSOMPTION, P.Q.
LOUISEVILLE, P.Q.
QUEBEC, P.Q.
ST-ROCH
SOREL, P.Q.
SHERBROOKE, P.Q.
ST-HONIFACE, Man.
ST-HYACINTHE, P.Q.
ST-JACQUES L'ACHIGAN, P.Q.
ST-JEROME, P.Q.
ST-PIERRE, Man.
TROIS RIVIERES, P.Q.
VALLEEFIELD, P.Q.
YANKEEK HILL, Ont.
WINNIPEG, Man. Higgins Ave.

Emet des Lettres de Credit Circulaires pour les
voyageurs, payables dans toutes les parties du
monde; ouvre des crédits commerciaux; achète
des traites sur les pays étrangers; vend des chèques
et fait des paiements télégraphiques sur les prin-
cipales villes du monde; prend un soin spécial des
encaissements qui lui sont confiés, et fait remise
promptement au plus bas taux de change.
Intérêts alloués sur dépôts d'épargne.

GARAND, TERROUX & CIE

BANQUIERS ET COURTIERS

116, RUE SAINT-JACQUES, MONTREAL
EN FACE DU BUREAU DE POSTE

Trappeurs!

Chasseurs!

Nous vous offrons les plus hauts
prix pour tous lots de

Peaux Vertes

Vous êtes sûrs d'avoir
chez nous

Traitement loyal,
Honnête assortiment,
Prompt paiement.

ENVOI GRATIS de notre Liste de
Prix

REVILLON FRERES

134 et 136 rue McGill, Montreal.

ESSAYEZ

nos Célèbres Peintures Préparées
de Fabrication Anglaise,

Marque "FALCON,"

**Blanc de Plomb, Minium, etc. Vernis
pour Peintres de Bâtisses et Pein-
tres de Voitures.**

**Notre EMAIL-FALCONITE Blanc,
nos Emaux Oxydés FALCON,
Nos Peintures Vernis pour Voitures,
Nos Teintes Vernis LACKERITE, etc.**

WILKINSON, HEYWOOD & CLARK

LIMITED

(de LONDRES, Angleterre)

SUCCURSALE
CANADIENNE 300 Rue Notre-Dame Ouest
MONTREAL

FRANCIS C. REYNOLDS, Gérant.

Croyez-vous

au Conte de Fee du Fer-a-Cheval ?

Les miracles n'arrivent pas en affaires, cependant, des quantités d'hommes raisonnables à d'autres points de vue croient à la chance. Ils vous diront que des choses arrivent — que l'homme qui réussit a de la chance. Mais considérez les faits réels ; vous savez parfaitement qu'il n'arrive rien.

Vous savez que le succès est le résultat de certaines causes — De causes si évidentes, qu' ceux qui croient au conte de fée du "Fer à Cheval," traversent la vie sans les remarquer.

90 pour cent des quincailliers pro pères ne croient pas à la chance.

Au lieu de cela, ils mettent en pratique leur "Sens d'Acheteur. Ils mettent en stock les lignes profitables pour eux et leur donnant de la renommée — les **Produits International Varnish.**

"Elastica," Fini à Planchers — le seul fini parfait pour planchers — le fini durable, beau, à l'épreuve de l'eau, qui ne blanchit et ne se fendille jamais.

"Lacqueret," — l'embellisseur de la maison — une nécessité première dans tous les ménages.

"Satinette," Email blanc — l'émail qui reste blanc — pour ouvrage intérieur et extérieur.

Flattine Finish — Le fini qui produit une apparence très mate sans labeur ni frais de frottage.

Kies-tone, Imitations (à l'acide ou à l'huile) — les imitations parfaites du bois.

Chaque produit International que vous vendez augmente votre renommée et votre compte de banque en même temps.

N. B — Tous les produits "International Varnish" sont vendus en pleines Mesures Impériales.

INTERNATIONAL VARNISH CO. LIMITED

TORONTO

WINNIPEG.

LA BARATTE "FAVORITE"

est bonne de quelque côté que vous la considérez. Le baril est en bois franc parfaitement séché, avec balance à tourillons boulonnés. Le support est en acier cornière très léger, parfaitement rigide et très fort. Elle est actionnée le plus commodément à la main et au pied, et a des coussinets à cylindres pour fonctionner aisément. Elle

Bat facilement toutes les autres Barattes

au Canada comme article de vente. En fait, il se vend plus de barattes "Favorite" que de barattes de toutes les autres marques. C'est la baratte qui vous paie le mieux.

8 grandeurs, pour baratter de ½ à 30 gallons de crème.

DAVID MAXWELL & SONS, St. Mary's, Ont.

Agence à Montréal, 446-448 rue St-Paul



Outils à bord tranchant et Marteaux
en Acier Sheffield, faits par des Ou-
vriers Canadiens.

Nos marchandises donnent complète satisfaction. Il
est profitable de les mettre en stock.

Allan Hills Edge Tool Co.,
LIMITED

GALT, ONTARIO.

LA BANQUE MOLSON

Incorporée en 1855

Bureau Principal, - - MONTREAL.

Capital payé - - \$4,000,000
Fonds de Réserve - \$4,400,000

JAMES ELLIOTT, Gérant-Général.

A. D. DURNFORD, Inspecteur en Chef et
Surintendant des Succursales.

Succursales dans la Province de Québec :

- Arthabaska
- Bedford, Qué.
- Chicoutimi
- Drummondville
- Fraserville et Rivière du Loup Station.
- Knowlton
- Lachine Locks
- Montréal—
- Rue Saint Jacques—
- Rue Sainte Catherine—
- Maisonnette—
- Market and Harbour—
- Côte des Neiges
- Saint Henri—
- Pierreville
- Québec
- Richmond
- Roberval
- Sorel
- Saint-Césaire
- Sainte-Flavie Station
- Saint-Ours, Qué.
- Sainte-Thérèse de Blainville
- Victoriaville
- Waterloo

79 Succursales dans tout le Canada.

Agences à Londres, Paris, Berlin et dans
toutes les principales villes du monde
Emission de Lettres de Crédit pour le com-
merce et lettres circulaires pour voyageurs.

Quartier St-Laurent

Rue St-Urbain; terrain 25 x 100 pds.
Lot 1-2 S. 11-641. Joseph Meilleur à
Mme Georges Chevalier; \$1,000. T. Tou-
zin, N.P. (183704).

Terrain avec maison et autres bâtis-
ses. Lot 2629-166. Hilaire Maisonneu-
ve à Domithilde Maisonneuve; \$1,000. J.
E. Lachapelle, N.P. (183728).

Paroisse St-Laurent

Terrain, vacant. Lots 454-18, 19 et 20.
Paul Papin à Alphonse Hamelin; \$1,000.
A. Gosselin, N.P. (183420).

Terrain 83 x 90 pds, vacant. Lot P.
69. Walter Valentine Eastmure et al. à
George R. Wilson; \$1950. E. R. Décar-
ry, N.P. (183493).

Rue Ouimet; terrain 26 x 121 pds cha-
cun, avec maisons. Lots 465-65, 66, 67,
68, 69, 70, et 71, 454, 152-153, 153, 154,
155 et 158, 465-72, 454-150, 151. Dorais
et Sabourin à J. Victor Lefebvre et al.
\$1.00 et autres considérations. J. R. F.
Beaudry, N.P. (183552).

Boul. St-Germain; terrain, avec mai-
sons. Lot 454-78, 79 et 80. Hercule Go-
hier et al. à Georges Lemelin; \$3,000.
G. Mayrand, N.P. (183569).

Boulev. St-Germain; terrain, avec mai-
sons. Lot 454-135, 136 et 137. Hercule
Gohier et al. à Joseph Desormeaux ;
\$3,000. G. Mayrand, N.P. (183568).

St-Léonard Port Maurice

Terrain, 42 arp. 18 per., avec maisons
et autres dépendances. Lots 415 et 459.
Alexis L'Archevêque à Lands Bros. Li-
mited; \$15,000. J. A. O'Gleman, N. P.
(183565).

Quartier St-Paul

Rue Church, Nos 144a, 146, 146a, 148,
148a, avec maisons. Lots 3963-2 et 3.
The Montreal Loan & Mortgage Co. à
François Courteau; \$7,000. R. H. Clerk,
N.P. (183711).

Westmount

Rue Bruce; terrain 20 x 92 pds, avec
maison, pierre et briques. Lot P. 941-
329. Mme Vve Robert J. Gibson à Jo-
seph Bacon; \$5,500. W. de M. Marler,
N.P. (183604).

Rue Strathcona, (Côte St-Antoine) No
214; terrain, 3,201 pds, avec maison,
pierres et briques. Lot 236-24-3. George
E. Blackwell à Mme Joseph A. Chris-
tin ; \$14,500. R. H. Clerk, N. P.
(183593).

Rue Selby; terrain 26 x 112, 14 x 112
pds, avec maisons. Lots 941-393, P. N.
E. 941-394. Raoul Leduc et al à Mme
Joseph D. Major; \$13,500. A. E. Pru-
d'homme, N. P. (183574).

Terrain 5,550 pds. Lots 225-12 et 222a-
28. James W. Knox à William Wright;
\$2,776. G. R. Lighthall, N.P. (183476).

Terrain 5,580 pds. Lots 235-13 et 232a-
29. James W. Knox à Thomas Caverhill;
\$2,790. G. R. Lighthall, N.P. (183475).

Roslyn Ave, No 419; terrain 32.6 x
166, 32.6 x 111, avec maison. Lot 219-
166. Archibald H. Chase à Alphonse A.
Granger; \$15,000. C. E. Leclerc, N.P.
(183427).

LA BANQUE PROVINCIALE DU CANADA

Siège Central: 7 & 9, Place d'Armes,
Montréal, Can.

Capital Autorisé - - - - \$2,000,000.00
Capital Versé - - - - - \$1,000,000.00
Réserve et Surplus - - - - \$361,358.98

Conseil d'Administration:

Président: M. H. LAPORTE, de Laporte, Martin
& Cie. Administrateur Crédit Foncier Franco-
Canadien.

Vice-Président: M. W. F. CARLEY, de la Maison
en Gros de Carley, Sons & Co.
Honorables L. BEAUBIEN, Ex-Ministre de l'Agricul-
ture.

Monsieur G. M. BOSWORTH, Vice-Président
"Canadian Pacific Railway Co."

Monsieur ALPHONSE RACINE, de la Maison A.
Racine & Cie, Marchands en gros, Montréal.

Monsieur L. J. O. BEAUCHEMIN, Propriétaire
de la Librairie Beauchemin Limitée.

TANCREDE BIENVENU, Directeur-Gérant.

J. W. L. FORGET, Inspecteur; J. A. TURCOT,
Assistant-Inspecteur; ALEX. BOYER, Secré-
taire.

Censeurs:

Président: Honorable Sir ALEX. LACOSTE, Ex
Juge en Chef de la Cour d'Appel.
Sir LOMER GOUIN, Premier Ministre Provincial
de la Province de Québec.

Docteur E. PERSILLIER LACHAPPELLE, Admi-
nistrateur du Crédit Foncier Franco-Canadien.

Département d'Epargne

Emission de certificats de dépôts spéciaux à un
aux d'intérêt s'élevant graduellement jusqu'à 3½
an, suivant termes. Intérêt de 3% sur dépôts
payables à demande.

44 SUCCURSALES DANS LES PROVIN- CES DE QUEBEC, ONTARIO ET NOUVEAU BRUNSWICK.

Correspondants à l'Etranger:

Etats-Unis: New-York, Boston, Buffalo, Chicago
Angleterre, France, Allemagne, Autriche, Italie

LA BANQUE NATIONALE

FONDEE EN 1880

Capital - - - - \$2,000,000
Réserve - - - - 1,200,000

Notre service de billets circulai-
res pour les voyageurs "Travellers
Cheques" a donné satisfaction à tous
nos clients; nous invitons le public
à se prévaloir des avantages que
nous offrons.

Notre bureau de Paris,

RUE BOUDREAU

7, SQUARE DE L'OPERA

est très propice aux voyageurs
canadiens qui visitent l'Europe.

Nous effectuons les virements de
fonds, les collections, les paiements,
les crédits commerciaux en Europe,
aux Etats-Unis et au Canada, aux
plus bas taux.

60 YEARS' EXPERIENCE PATENTS

TRADE MARKS
DESIGNS
COPYRIGHTS &c.

Anyone sending a sketch and description may
quickly ascertain our opinion free whether an
invention is probably patentable. Communica-
tions strictly confidential. HANDBOOK on Patents
sent free. Oldest agency for securing patents.
Patents taken through Munn & Co. receive
special notice, without charge, in the

Scientific American.

A handsomely illustrated weekly. Largest cir-
culation of any scientific journal. Terms for
Canada, \$3.75 a year, postage prepaid. Sold by
all newsdealers.

MUNN & Co, 381 Broadway, New York
Branch Office, 625 F St., Washington, D. C.

Maison Fondée en 1870.

AUGUSTE COUILLARD

Importateur de

Ferronnerie et Quincaillerie

Verres à Vitres, Peintures, etc.

Spécialité: Poêles de toutes sortes.

Nos. 232 à 239 rue St-Paul

Voutes 12 et 14 St-Amable. Montréal.

La maison n'a pas de commis voyageurs et fait
bénéficier ses clients de cette dépense. Atten-
tion toute spéciale aux commandes par la maille
Messieurs les marchands de la campagne seront
toujours servis aux plus bas prix du marché.

The John Morrow Screw, Limited.

Ingersoll Nut Co., Limited.

Ecrous comprimés à chaud. Ecrous com-
primés à froid. Ecrous demi-finis. Ecrous
finis. Ecrous en acier tourné. Ecrous en
laiton carrés et hexagonaux. Ecrous en
laiton moulés. Vis d'arrêt. Vis à Grosse
Tête.

Spécifiez toujours la marque "MORROW,"
c'est la meilleure.

INGERSOLL, ONT.

EXTINCTEUR

" PARAGON "



Accepté par les inspecteurs
du gouvernement.

AGENT:

LUDGER GRAVEL

26 Place Jacques-Cartier

MONTREAL

"LINGERWETT"

de WILSON

La Préparation la plus Rapide pour enlever facilement

- Vernis,
- Peinture à l'huile,
- Peintures de cuivre,
- d'aluminium, de bronze, etc.,

Sur toutes les surfaces.

Ne décolore pas le bois dont il ne détériore pas le grain.

Pas de grattage au couteau, pas de lavage.

Facilité et Rapidité de travail garanties.

Economie de temps et d'argent

DEMANDEZ PRIX et RENSEIGNEMENTS

À

THE
Dougall Varnish Co. Limited.

525, Rue St-Paul, Montreal

M. J. S. N. DOUGALL, Président,

Associée avec MURPHY VARNISH COMPANY, de Newark, N. J.

POMPES DONNANT PLUS DE PROFIT—UN PROFIT REEL

Il est inutile de vendre une pompe qui cause du trouble entre le marchand et le client.

On se souvient du trouble. Le coût des réparations est une perte sèche de temps et de tempérament. Le marchand en souffre.

Les pompes en métal "Aremacdee", à main ou à moteur, foulantes ou aspirantes, de toute espèce, sont représentées dans le grand catalogue.



Marchands, demandez prix et termes. Faites de réels profits sur vos ventes de pompes en métal.

R. McDOUGALL CO., Limited
GALT, CAN.



BLACK JACK

Rapide, Propre, Commode.

ESSAYEZ-LA

En vente chez
Tous les Marchands de Gros.

Boites $\frac{3}{4}$ lb.—3 doz. par caisse.

PERFORATED METALS

Demandes de renseignements sollicitées



Nous faisons des perforations de toute grandeur

sur toutes sortes de métaux.

Nous manufacturons aussi de la Toile Métallique pour tous les buts des Armatures de Béton, des Cribles à Sable, Gravier et Charbon, des Grillages de Fenêtres, des Grillages de Bureaux, Travaux Généraux en Fil Métallique et en Fer.

Canada Wire Goods Mfg. Co.,
HAMILTON

JOSEPH RODGERS & SONS, Limited

Sheffield, Ang.

Evitez les imitations de notre

COUPELLERIE,

en vous assurant que cette MARQUE EXACTE se trouve sur chaque lame.

Seuls agents pour le Canada:

JAMES HUTTON & CO., Montréal.

REGISTERED TRADE MARK



GRANTED 1682

NOVA SCOTIA STEEL & COAL CO. LIMITED.

MANUFACTURIERS DE

ACIER en BARRES MARCHAND, MACHINERIE à ROUES, TRANSMISSIONS en ACIER COMPRIMÉ POLI, TOLES D'ACIER jusqu'à 48 pcs de large, RAILS en "T" de 12, 18, 28 et 40 lbs à la verge, ECLISSES, ESSIEUX DE CHARS DE CHEMINS DE FER.

GROSSES PIÈCES DE FORGE, UNE SPÉCIALITÉ

Mines de Fer, Wabana, Terrebonne.—Mines de charbon, Hauts Fourneaux, Fours à Réverbère à Sydney Mines, N. E.—Laminaires, Forges et Ateliers de Finissage à New Glasgow, N. E.

Bureau Principal: NEW GLASGOW, N. E.

GRAND TRUNK RAILWAY SYSTEM

**7 h. $\frac{1}{2}$ de MONTREAL
A TORONTO**

"International Limited"

(Le train le plus rapide du Canada)

Part de Montréal à 9 a.m., tous les jours
pour Toronto et l'Ouest

Quatre Trains Express par Jour

— ENTRE —

MONTREAL ET TORONTO

Service d'élégants chars à diner, salon
et librairie sur les trains du jour et les
nouveaux chars Pullmann sur les trains
de nuit

**Exposition de Bestiaux et Volailles de
l'Est d'Ontario.**

OTTAWA 16 au 20 JANVIER

De Montréal et Retour - \$3 35

Départ, dimanche, 15 janvier au vendre-
di 20 janvier inclusivement. Limite de re-
tour, lundi 23 janvier.

MONTREAL-OTTAWA

Départ à 8.30 a.m., b3.55 p.m. a.8.00
p.m.

**MONTREAL-SHERBROOKE-LEN-
NOXVILLE**

Départ à 8.00 a.m., b4.16 p.m.,
a.8.15 p.m.

a. tous les jours; b. tous les
jours, dimanche excepté.

**BUREAU DES BILLETS EN
VILLE, 128 rue St-Jacques. Tél.
Main 6905 ou gare Bonaventure.**

PATENTES

OBTENUES PROMPTEMENT

Avez-vous une idée?—Si oui, demandez le
Guide de l'Inventeur qui vous sera envoyé gratis
par **Marion & Marion, Ingénieurs-Consuls**,
Bureaux: { Edifice New York Life, Montréal,
et 907 G Street, Washington, D.C.

ALLEZ AUX

BERMUDES

**Voyage aller et retour, à partir
de \$20**

Le vapeur rapide BERMUDIAN à double
hélice, 5530 tonnes, partira à 10 a.m., tous
les mercredis. Quille double, ventilateurs
électriques, télégraphie sans fil.

ANTILLES

Le nouveau SS. GUIANA, 3.700 tonnes,
le SS. PARIMA, 3.000 tonnes, le SS. KO-
KONA, 3.000 tonnes partent de New-York
toutes les deux semaines, à 2 hrs p.m., pour
St-Thomas Ste-Croix, S-Christophe Anti-
guia, la Guadeloupe, la Dominique, la
Martinique, Ste-Lucie, la Barbade et De-
merara.

Pour renseignements complets, s'adresser
à **W. H. Henry, 286 rue St-Jacques, W. H.
Clancy, 130 rue St-Jacques, Thomas Cook
& Son, 430 rue Ste Catherine Ouest, L. J.
Rivet, 13 Boulevard St-Laurent, ou J. G.
Brock & Co., 211 rue des Commissaires,
Montréal. A. E. Outerbridge & Co., 29
Broadway, New-York; Quebec Steamship
Co., Québec.**

Rue Sherbrooke; terrain 17,036 pds,
avec maison. Lot 1-2 p. 207. Osias La-
moureux à Désiré L. Desbois; \$3,407.20.
A. Gosselin, N.P. (183419).

Rue Belmont; terrain 50 x 110 pds.
Lots 225-10 et 222a-26, 225-11 et 222a-27.
James W. Knox à Rév. Evanston T. Hart;
\$5,511. G. R. Lighthall, N.P. (183698).

Metcalfe Ave; terrain 19.6 x 110 pds,
avec maison en brique. Lot P. N. O. 253-
S. Henry B. W. Carmichael à James C.
McCormick; \$6,000. W. F. Lighthall,
N.P. (183699).

La Construction

SEMAINE TERMINEE LE 14 JAN. 1911

Le nombre des permis de construire
délivrés pendant la 2e semaine de jan-
vier est de 14, c'est-à-dire de un de plus
que la semaine dernière. Dans le nom-
bre des permis, trois sont pour répara-
tions ou modifications aux immeubles
existants et comportent une somme de
\$1175. Un permis est pour une annexe
à un hôtel au coût probable de \$70,000;
cet hôtel situé rue St-Jacques et rue
Desrivières, dans le quartier St-Joseph,
aura 5 étages. Les six autres permis
comportent 10 maisons formant ensem-
ble 21 logements. L'ensemble des per-
mis porte à \$95,315 le coût probable des
nouvelles constructions autorisées.

Voici la proportion des permis par
quartier:

Emard, 1 permis.	\$ 8,000
Laurier, 1 permis.	1,100
Mont-Royal, 1 permis.	2,000
N.-D. de Grâce, 2 permis.	6,000
St-Denis, 5 permis.	7,040
St-Jacques, 1 permis.	600
St-Laurent, 1 permis.	75
St-Louis, 1 permis.	500
St-Joseph, 1 permis.	70,000

Permis de construire à Montréal

Parc Molson, près de Fleurimont,
quartier St-Denis, 1 maison façade bois
et brique, 1 logement, 1 étage; coût prob.
\$315. Prop. A. Berthiaume, 532 Cham-
bord.

Parc Molson, près de Fleurimont,
quartier St-Denis, 1 maison façade bois
et brique, 1 logement, 1 étage, 3e classe;
coût prob. \$225. Prop. Art. Leblanc, 35
Archambault.

Rue Fort, près rue Swail, quartier
Mont Royal, 1 maison façade en brique,
1 logement, 2 étages, 3e classe; coût
prob. \$2,000. Prop. Zotique Cloutier,
214 Decelles.

Rues St-Jacques et Desrivières, près
Windsor, quartier St-Joseph, 1 hôtel, fa-
çade en pierre, à l'épreuve du feu, 8 éta-
ges, 1ère classe; coût prob. \$70,000.
Prop. The Queen's Hotel Limiter, rue
Windsor. Architecte, Saxe et Archibald.
59 Beaver Hall Hill. Entrepreneurs, Pe-
ter Lyall & Sons. Board of Trade.

Rue Church, quartier Emard, près rue
Archibald, 1 maison façade en pierre, 5
logements, 3 étages, 3e classe; coût
prob. \$8,000. Prop. T. Henrichon, 106
Hamilton.

Ave Evelyn, près Stanley, quartier
Laurier, 1 maison façade brique pressée,
2 logements, 2 étages, 3e classe; coût
probable, \$1,100. Prop. A. Feldman, 889
St-Dominique.



LA LIGNE ROYALE.

**NOUVEAUX VAPEURS A TURBINE A
TRIPLE HELICE.**

Absolument les plus modernes.

**Navires les plus rapides sur la route
la plus courte.**

**De HALIFAX et BRISTOL
EN HIVER.**

DEPARTS

De BRISTOL: — 1911 — De HALIFAX

11 jan.	ROYAL EDWARD	25 jan.
28 jan.	ROYAL GEORGE	8 Fev.

**Détenteurs de tous les records sur la
Route Canadienne.**

**Couronnement 23 JUIN
1911**

19 avril	ROYAL GEORGE	3 mai
3 mai	ROYAL EDWARD	17 mai
17 mai	ROYAL GEORGE	31 mai

**La Nouvelle Malle Royale entre le
Canada et la Grande-Bretagne.**

Service de réfrigérateur à air froid
pour le fret.

Pour Taux de Passagers et de Fret,
s'adresser à

**Montréal, Guy Tombs, Agent Gén. des
Passagers ou A. H. Davis,
Agent des Passagers, Edifice
Banque Impériale, en haut.**

**Jardine Universal Ratchet
Clamp Drill.**

(Perceuse à Rochet Universelle de Jardine.)

**Employée dans toutes sortes de manu-
factures pour les réparations urgentes
aux machines.**

**Tous les ateliers de machines et de
chemins de fer devraient l'employer**

**Les constructeurs de ponts, les poseurs
de voies ferrées et les ouvriers en
constructions métalliques en ont be-
soin constamment.**

**A.B. JARDINE & CO.
HESPELER, ONT.**

GAGNEZ PLUS D'ARGENT

Seule une bonne ligne de peinture maintiendra votre clientèle. Ce qu'il vous faut, c'est de vendre aux mêmes acheteurs et de renouveler ces ventes. Nous désirons vendre notre **Vernis à Planchers M. L.**, notre **Granitine** et nos **Peintures M. L.** au marchand qui se rend compte que seules les bonnes peintures rapportent de l'argent.

Le Vernis à Planchers M. L. est fait pour l'intérieur ou l'extérieur. Il est opaque. Il résiste bien à l'usage, conserve sa couleur, est facile à appliquer. Une fois que des acheteurs l'ont essayé, vous pouvez le revendre souvent pour grands et petits travaux. 10 couleurs.

Granitine est un fini à planchers qui fait voir le grain du bois, se maintient brillant, et a une durée merveilleuse. Il ne présente pas de marques blanches. La boue, le savon, ni l'eau ne l'affectent. Il est facile à appliquer. Cela signifie des ventes et des profits pour vous.

Les Peintures M. L. couvrent bien, durent, sont toujours prêtes pour l'usage. Ligne complète de couleurs et d'encollages. Elles sont faciles à appliquer et donnent satisfaction.

Bon profit sur les 3 lignes ci-dessus.

Ecrivez-nous au sujet des prix.

Imperial Varnish & Color Co., Limited.

6 rue Morse, Toronto.

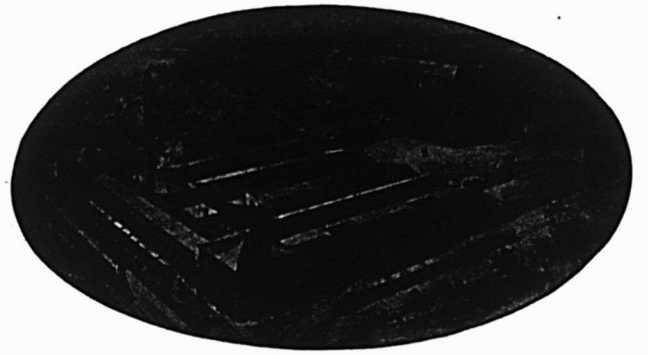

Le seul établissement du genre au Canada.

The Asbestos Manufacturing Company,

LACHINE, P.Q. LIMITED. CANADA.

Manufacturiers de toutes sortes de Produits en Asbeste.

Avez-vous vu les **BARDEAUX** en ciment à l'Asbeste ?

Ils ne brûlent pas — n'ont pas besoin de Peinture.

DEMANDEZ ECHANTILLONS ET PRIX

MINES: Bell Asbestos Mines, Thetford Mines,

ADRESSEZ VOTRE CORRESPONDANCE A

The Asbestos Manufacturing Company, Limited.

705, Edifice de la Banque des Townships de l'Est,

MONTRÉAL, CANADA.

Mèches de Tarière

Demandez à votre Fournisseur les Mèches de Tarière "RAPID" et "PARRY."

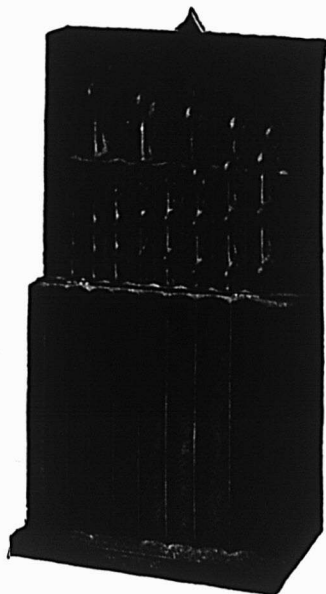

The Rapid Tool Company, Limited

PETERBOROUGH, CANADA.

Catalogue Envoyé sur Demande.



Renseignez-vous bien sur la Question des Fusils.

Demandez le nouveau Catalogue des Fusils Tobin Simplex qui vous aidera promptement à résoudre le problème des fusils. Le mécanisme, la construction et la qualité de ces armes à feu de confiance y sont expliqués d'une manière intéressante et claire, en un langage simple et facilement compris. Ce catalogue contient une quantité de faits évidents qui jettent la lumière de la froide logique sur le sujet de l'achat des fusils. Il rend facile le choix d'un fusil, parce qu'il donne à l'acheteur des renseignements définis et nécessaires sur lesquels il base les raisons de son choix final. Procurez-vous ce Catalogue et lisez-le. Il vous renseignera sur les fusils et vous sera profitable. Une carte postale vous le fournira promptement.

Tobin Arms Manufacturing Co.,

Limited

Woodstock, Ont.

Rue Huntley, près Beaubien, quartier St-Denis, 2 maisons façade en bois et brique pressée, 6 logements, 2 étages, 3e classe; coût prob. \$6,000. Prop. Julien Toussaints, 1101 Huntley.

Rue Prud'homme, près Sherbrooke, quartier N.-D. de Grâce, 2 maisons façade en brique, 4 logements, 2 étages, 3e classe; coût prob. \$6,000. Prop. R. Blais, 49 Irène.

Rue Alice, près St-Dominique, quartier St-Denis, 1 maison façade bois et brique, 1 logement, 1 étage, 3e classe; coût prob. \$500. Prop. A. Boucher, 260a Sanguinet.

Rue Prince-Arthur, près St-Dominique, quartier St-Louis, répar. à 1 maison façade en bois, 2 logements, 3 étages, 2e classe; coût prob. \$500. Prop. Succ. H. Cohen.

Rue Mance, quartier St-Laurent, répar. à 1 maison de 2 logements, 2 étages, coût prob. \$75. Prop. Geo. Gagnon, 122 Ste-Catherine Ouest.

Rue St-Denis, près DeMontigny, quartier St-Jacques, répar. à 1 écurie, 1 hangar, convertir en boutique bâties 2 étages, 2e classe; coût prob. \$600. Prop. Jos. Art. Godin, 299 St-Denis.

Renseignements Commerciaux

PROVINCE DE QUEBEC

Cessions

Hull.—Pepin & Caron, J. E. Couture, gardien provisoire. Contr.
 Montréal.—Adelstein & Cie. Chaussures.
 Bergevin, Alex. Papeterie.
 Bériault, Elzéar. Voiturier.
 Caron, Edgar. Charpentier.
 Duprey, Chas. Bois en gros et détail.
 Ferron, Odilon, épiciers.
 Gagnon, J. R. Chapeaux et merceries.
 Lamarche, Ovila, bijoutier.
 Lapointe, O. A. & Fils, Contr. et épiciers.
 Picard, Emile. Habits.
 St-Barthelemi.—Landry, Mde. Jos. Mdses sèches.

Curateurs

Montréal.—Shapiro, H., à E. Boucher. Habits.
 Vinet & Dufresne à J. B. Dyon, merceries.
 Québec.—Faucher A. à Nap. Gignac. Bois.
 St-Aubert.—Gagnon, J. P. E. à F. X. Lavallée. Mag. gén.
 Wakefield.—Couture, J. E. à Nap. Leblanc. Bois.

Décès

Montréal.—Demers, P. Epicier.
 McNiece, W. J. Vaisselles en gros.
 Pagé, Philémon, hôtel.
 Notre-Dame de Grâce.—Descarries, Léon. Epicier.
 Québec.—Gagnon & Frère. Ant. Gagnon, décédé.
 Ste-Foye.—Germain, Gédéon. Forgeron.

Dissolutions de Sociétés

Montréal.—American Leather Goods Co.
 Avaré & Cie., J. G. Agents immeuble.
 Corona Garment Mfg. Co.
 Cie des Patrons Gorey.
 Foss & Fuller, machineries.
 German Knitting Works.
 McDougall & Cowans, agents de change.
 Montreal Show Case Co. J. A. Frigon continue.
 Reid & Porter, Agts. Mfrs.

Fonds à Vendre

Montréal.—Cyr, C. H. Mdses sèches.
 Desjardins, Narcisse. Bois.
 Diamond, L. Merceries.
 Lake Labelle Navigation Co.
 Martin & Tremblay.
 Robert & Rrère.
 Standard Cloak & Skirt Mfg. Co.

Fonds Vendus

Montréal.—Bériault, Elz. Voitures.
 Spanish Art Leather Co.
 St-Ours.—Houle & Cie. Tailleurs.

Incendies

Montréal.—Baker, C. D. Hôtel.
 Wearbest Clothing Co.
 Québec.—Clover Fry & Co.

Nouveaux Etablissements

Cedars.—Cedar Rapids Mrg. Co.
 Longueuil.—Caille & Lord, épiciers.
 Montréal.—Egan & Cie. marchands.
 Greater Montreal Land Co.
 Hart A. J. Fruits.
 Harvey Kennedy & French. Constructeurs de ciment.
 Heron, J. W. Agts. Mfrs.
 Hibbert & Jaslow, importateurs de cheveux et bijoux, etc.
 Knapp Co. Imprimeurs et éditeurs.
 Montreal Consumers Exchange. Provisions.
 Motherwell, J. V. Agt. Mfrs.
 New Collins Scale Co.
 New York Picture Frame Co.
 Pall Mall Café.
 Porter & Cie. Agts. Mfrs.
 Reid, W. A. Agt. Mfr.
 Security File & Binder Co. Mfrs. Filiales.
 Ship & Cie. Marchands.
 Société de Publication La Lumière, éditeurs.
 St. Andrews Land Co.

Temiskaming Fabre Gold & Silver Mining Co.
 Pointe aux Trembles.—Pointe aux Trembles Lumber Co.
 Richmond.—Richmond Magog Stanstead Railway Co.
 Montréal.—Canadian Carbonate Co.
 Canadian Real Estate News Publishers.
 Canadian Upholstering Co.
 Corona Garment Mfg. Co.
 Hoffman Café.
 Lalumière, Beaudry & Cie. Poissons.
 Montreal Real Estate Co.
 Royal Provision Store.

Ventes par le Shérif

Du 23 au 28 janvier 1911.

District de Montréal

—William J. Atkinson vs Dame Mary Robinson.
 Montréal.—Lot de terre, quartier St-Gabriel, No 62 du plan officiel de subd. de la partie du lot No. 3167 de la municipalité de Montréal, avec bâties.
 Vente au bureau du shérif de Montréal, le 26 janvier, à 10 hrs a.m.
 —Maitres Roy et Raymond, avocats distrayants dans une cause Isidore Crépeau vs Rodolphe Thibodeau et al.
 Montréal.—Un terrain situé dans la ville d'Outremont, avec bâties, Nos 446 et 447, de la subd. off. du lot No primitif 35 du plan officiel de la paroisse de Montréal.
 Vente au bureau du shérif de Montréal le 26 janvier à 11 hres a.m.

District de St-François

—Joseph Adélard Gaudet vs Napoléon Bégin et al.
 Mégantic.—1o Un lot du morceau de terre connu et désigné sous le No 1773 de l'ancien village de Mégantic avec bâties, etc. — 2o Un autre morceau de terre No 1764, sans bâtisse.
 Vente à la porte de l'église paroissiale de Sainte-Agnès de Mégantic, le 26 janvier à 10 hrs a.m.
 —William T. Oughtred vs Athanase Larocque et al.
 Canton de Weedon.—Lot de terre, lot No 2B du 6e rang avec bâties et améliorations.
 Vente à la porte de l'église de Saint-Janvier de Weedon, le 24 janvier à 2 hrs p.m.

District de Trois-Rivières

—Norbert Arcand vs Louis Tessier.
 Notre-Dame du Mont-Carmel.—1o Une terre dans le rang Saint-Louis, concession nord, No 516, moins une parcelle.— 2o Une terre, même rang, même concession No 517, moins une parcelle. — 3o

PAPIER POUR MIMÉOGRAPH

Demandez à votre LIBRAIRE la marque "**Northern Mills**" qualité supérieure pour PAPIER A COPIE.

Manufacturée par

La Compagnie des Moulins du Nord,
 278 rue St-Paul, Montréal.

Sherbrooke Scale Co.

Manufacturiers de Balances de toutes sortes. Balances pour ménages, une spécialité. Attention particulière apportée aux réparations des Balances à Charbon et à Foin.

Fonderie de Fer et de Cuivre.

Atelier de réparations aux machines en général.

Rue St-Charles, Sherbrooke, P. Q.

Il est Très Vrai

QU'AUCUNE CHAÎNE N'EST PLUS FORTE QUE SON ANNEAU LE PLUS FAIBLE.
MAIS IL N'Y A PAS D'ANNEAUX FAIBLES DANS LES

CHAÎNES EN FIL D'ACIER DE GREENING.

Ce sont les plus fortes chaînes de leur calibre qui existent et on peut entièrement s'y fier dans les divers usages pour lesquels elles sont faites. Nous faisons des chaînes pour Licous, Chiens, Chenils, des Chaînes d'Attache, des Chaînes de Trait, des Attaches à Vaches, et des Chaînes pour les besoins divers des manufacturiers. Vendez les Chaînes Greening et vous vendrez des articles entièrement satisfaisants.

The B. Greening Wire Company, Limited

HAMILTON, ONT.

MONTREAL. P. Q.

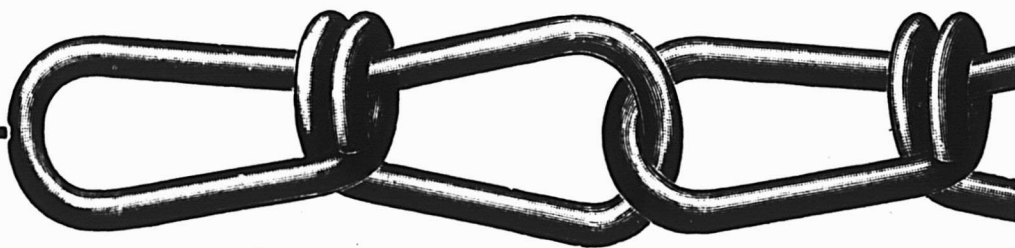

Savez-vous où acheter ce dont vous avez besoin ?

Il ne se passe guère de semaine sans que plusieurs abonnés ne nous demandent où ils peuvent se procurer quelque article dont ils ont besoin et qu'ils ne savent où pouvoir acheter.

Comme nous l'avons maintes fois répété "**Le Prix Courant**" est entièrement à la disposition de ses abonnés pour tous les services qu'il peut leur rendre.

Rien ne nous est plus agréable que de leur faciliter les affaires; aussi nous empressons-nous de répondre gratuitement à toute demande de ce genre.

Nos abonnés qui auraient besoin d'un renseignement à ce sujet n'ont qu'à **Détacher le Coupon ci-dessous, le remplir et nous l'envoyer.**

LE PRIX COURANT,

80, rue St-Denis

MONTREAL

LE PRIX COURANT

80, RUE ST-DENIS
MONTREAL

SERVICE DES ABONNÉS

DATE _____ 1910

VEUILLEZ ME DIRE OU JE PUIS ACHETER _____

NOM _____

ADRESSE _____

EN ECRIVANT AUX ANNONCEURS, CITEZ "LE PRIX COURANT"

Une terre, même rang, même concession, No 527 avec bâtisses, moins une percelle.
— 40 Partie d'une terre, même rang, même concession No 528.

Vente à la porte de l'église paroissiale de Notre-Dame du Mont-Carmel, le 25 janvier à 11 hres a.m.

PROVINCE DE QUEBEC

COUR SUPERIEURE

ACTIONS

Défendeurs	Demandeurs	Montants
	Robitaille	
Allard, Ernest . . .	Bonhomme, P.	136
	Saint-Antoine	
Archambault, A. M. .	Aubin, W. A.	1,500
	Fraserville	
Bernard & Frère	Laporte	
Martin Co. Ltd.		202
	Saint-Hyacinthe	
Brodeur, R. O.	Hudon, Hébert	
& Co Ltd.		139
	Assomption	
Bonin, J. A.	Union Abitibi	
Mining Co.		250
	Verdun	
Couillard, L.	The James	
Robertson Co. Ltd.		199
	Cutremont	
Couture, Jos.	Allard-Couture	
Corinne		2e cl.
Couture, Ls. Nap.	Allard-	
Couture Corinne		2e cl.
Lafrance, A.	Green, Ls.	359

Ville Emard

Comm. d'écoles de la ville Emard.
Lefebvre, R. H., 2 Cs. et al m. e.c.
Benoit A. et al. 1e cl.

Longueuil

Prefontaine, Alexis . . . Labonté, S. 393

COUR SUPERIEURE

JUGEMENTS RENDUS

Défendeurs	Demandeurs	Montants
	St-Laurent	
Descent et vir, Exilda, (épse. de Alfred Lemaire Sr)	Deom, F. X.	3,969
	Chatauguay	
Desparois, Aristide . . .	Auger, Ed.	241
	Lanoraie	
Desrosiers, Alph.	Monette, Cardinal & Co.	4e cl.
	Montréal	
Ethier, Marie Rose (Vve. de Christophe Fortin), St-Valentin		
Deneault, Pierre, Lacolle.		
Deneault, Alfred, Rouses Point.		
Deneault, Sophie (Epse de Pierre Guay), Rouses Point.		
Deneault, Servile, New Bedford, Mass.		
Deneault, Valentine (Vve. de Jos. Gagnon), St-Blaise	Banque d'Hochelega	1,252
	Saint-Romuald	
Gagnon, J. A.	Guilbault, Desparois & Garneau	168
	Côte des Neiges	
Lacombe, Simon	Latimer, Robina Jennie	133

Joliette

Lajeunesse, Ls. The E. Cavanagh Co. Ltd. 617

Sault-au-Récollet

Lavoie, François McKenzie, M. R. 453

Buckingham

Morneau, E J. Bruce Payne Ltd. 125

St-Paul

Ville St-Paul Ranger, Art. 1e cl.

COUR DE CIRCUIT

JUGEMENTS RENDUS

Défendeurs	Demandeurs	Montants
	Berthier	
Bais, A.	Miller, R. C.	7
	Grande Rivière	
Desbiens, Art.	Miller, R. C. coût seul.	
	St-Laurent	
Dufresne, Eus.	Brown, Jos. & Sons	38
	St-Barthélemy	
Fauteux, J. E.	Bérard, J. B.	16
	Lauzon	
Godbout, J. A. L.	Guilbault, Desparois & Garneau	6
	Saint-Jean	
Lebeau, A.	Meunier, A.	15
	St-Guillaume d'Upton	
Lenire, J. O. & Co.	National Packing Prov. Co.	61
	Sherbrooke	
Wm. L. McSwiggin	Pagé Wire Fence Co. Ltd.	22

IDEAL ELASTIC BARB WIRE

Mis en Rouleaux de 80 Perches



Fabriqué avec du Fil dur d'acier à ressort bien ondulé, et fortement galvanisé.

Un nouveau Fil Barbelé, coûtant un Tiers de moins que tout autre, et bien supérieur en tous points.

Ce Fil Barbelé est fait avec du Fil dur d'Acier à ressort de la meilleure trempe, est très fortement galvanisé, avec comme résultats: force et durabilité.

Ses Barbes sont Courtes et Pointues, espacées de 4 pouces, ne peuvent ni glisser, ni tourner sur le fil, et peuvent être placées dans la direction choisie, de préférence "perpendiculairement." De cette manière, le danger de mutiler ou de blesser votre bétail est beaucoup moindre, et celui-ci ne peut ni traverser ni écraser la clôture.

Fabriqué avec du Fil dur d'acier à ressort No. 12.

Fortement galvanisé, et ondulé également.

Assez fort pour tous les usages.

Manufacturé par

THE MCGREGOR BANWELL FENCE CO.

LIMITED

WALKERVILLE ONTARIO
MONTREAL CANADA

Le Gazogène "National"

Répond à un besoin.

L'ACÉTYLÈNE est le moyen d'éclairage par excellence, sa lumière est celle qui se rapproche le plus des rayons du soleil. Il fallait trouver un moyen de produire l'acétylène sans qu'il se surchauffe. Il fallait aussi détruire les bulles de ce gaz afin de l'amener à une température uniforme, le sécher, parce qu'à son état primitif il est toujours humide, le laver et le filtrer. Le générateur "National" est le seul qui réponde à ce besoin, et d'une manière parfaite. Sa construction est faite d'après des lois scientifiques, de manière à ce qu'il donne la meilleure lumière possible, et avec une plus grande économie.

Le carbure ne s'évapore pas. Il est placé dans le gazogène en quantité suffisante pour donner la lumière pendant plusieurs jours, il est dans un récipient fermant hermétiquement et il peut y demeurer tant qu'il n'est pas dépensé. C'est là un fait important.

Le Gazogène "National" est certainement le système d'éclairage le plus sûr et le plus économique.

Manufacturé par la

National Acetylene Gas Co.

SHERBROOKE, QUÉ.

Toute personne visitant MONTREAL peut voir ce gazogène en fonction chez Mr. R. N. SEVIENY, 510 rue St-Jacques, près de la gare Bonaventure.

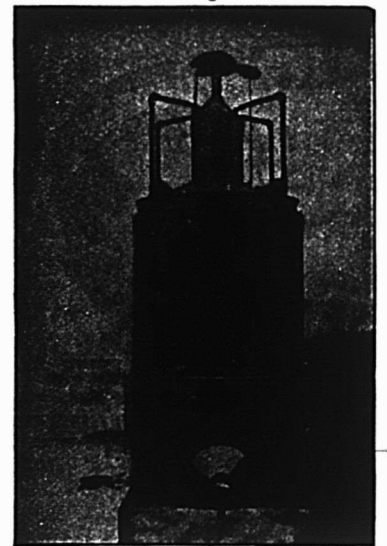

Outils FAITS AU CANADA de Chantier de Pink

Procurez-vous le Catalogue
et la Liste de Prix.

LES OUTILS TYPE

dans chaque Province du Dominion, en Nouvelle
Zelande, en Australie, etc.

*Nous fabriquons toutes sortes d'outils pour ouvriers de
chantier.*

Peaveys de Pink, à douille ouverte, patentés.

Crocs de Roulage de Pink, Bec Arrondi, Douille Ouverte,
patentés.

Crocs de Roulage de Pink, Bec Arrondi, à Crochet, paten-
tés, tous munis de manches en érable à sucre, fendu.

Ce sont des Outils légers et durables.

Vendus dans tout le Dominion par tous les Mar-
chands de Ferronnerie en Gros et en Détail.

Manufacturés par

THOMAS PINK,
Pembroke, Ont., - Canada.

Téléphone à Longue Distance, No 87.

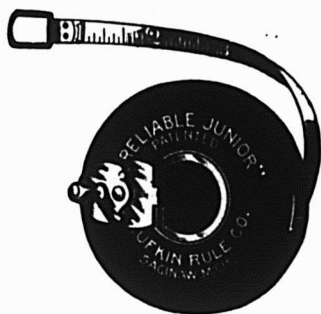

Les
Galons-
Mesures

LUFKIN

En acier, en toile, en peau d'âne,
en cuir patenté,

Ont une réputation universelle à cause de
leur durée et de leur fini.

En vente chez tous les marchands de
ferronnerie canadiens.

THE LUFKIN RULE CO. OF CANADA, LTD.
WINDSOR, ONT.

Feutre et Papier

N'IMPORTE QUELLE QUANTITÉ

Toitures Goudronnées (Roofing) prêtes à poser, 2 et 3 plis.
Papiers de Construction. Feutre à Doubler et à Tapisser
Produits de Goudron. Papier à Tapisser et à Imprimer.
Papier d'Emballage Brun et Manille.

Fabricants du Feutre Goudronné
"BLACK DIAMOND"

ALEX. McARTHUR & CO., Limited

82, rue McGill, MONTREAL

Manufacture de Feutre pour Toitures: Rues du Havre et Logan.
Moulin à Papier, Joliette, Qué.

LES CHEVAUX

en mauvais état sont simplement ramenés à leur
pleine capacité de travail, quand on les nourrit de

MOLASSINE MEAL

Cet aliment améliore la digestion, prévient et
guérit les douleurs intestinales, diarrhées et toux
et améliore remarquablement les Robes.

POUR MATIÈRE À LIRE ET PRIX,
S'ADRESSER À

ANDREW WATSON

SEUL IMPORTATEUR

91 Place d'Youville, MONTREAL

Paspébiac	
Orphelinat Agricole . . . Miller, R.C.	37
Sacré-Coeur	
Pineault, Jos. L. Manson	
Campbell Co. Ltd.	10
Saint-Bruno	
Thivierge, W. E. Miller, R. C.	32
Granby	
Topp, Chs. Mtl. Biscuit, coût seul.	

NOUVELLES DECLARATIONS SOUS LA LOI LACOMBE

Semaine finissant le 14 janvier 1911

Employés	Employeurs
Brannan, Ed. W.	G. T. R. Co.
Barash, P.	Freedman Co.
Bernier Gilbert.	Dominion Flint Glass Company
Bridges, R.	Canada Cement Co.
Brunet, Hormisdas.	Canadian Northern & Q. Ry.
Eccles, W.	G. T. R. Co.
Gamelin, W.	Tétreault Shoe Co.
Girard, Chs.	Brodeur & Cie
Harrold, John.	G. T. R. Co.
Lenchin, Harry.	Montreal Steel Works
Lemieux, Téléphore.	J. Guilbault
Rhault, Joseph.	Divers Employeurs
Sarrazin, Frédéric.	A. E. Cayon
Trudeau, Adélar.	A. Houle

Enfermez vos soucis de bureau dans votre place d'affaires pendant la nuit. Il pourrait arriver que le lendemain matin ils aient disparu.

LA FABRIQUE DE CIMENT EXSHAW

La fabrique de ciment Exshaw, de Calgary, a été achetée par le Canadian Cement Merger pour la somme de \$1,000,866.66, et la manufacture du ciment y sera poursuivie avec une nouvelle activité.

L'ancienne Exshaw Cement Company est entrée en liquidation. Une vente à l'encan a eu lieu le 18 janvier, pour la forme uniquement, et M. C. A. Barnard, C.R., agissant au nom des porteurs d'obligations, a vendu l'établissement au Canadian Cement Merger. Un premier paiement de \$120,000 a été effectué pour conclure l'achat.

Des fermiers, près de Atchison (Kansas) organisent une compagnie pour la construction d'une usine électrique qui leur fournira la lumière et le pouvoir moteur. Beaucoup de fermiers prospères du Kansas et d'autres états de l'ouest des Etats-Unis ont de petits établissements fournissant l'électricité à leurs maisons d'habitation et aux bâtiments de leurs fermes.



Le ministère des Travaux publics recevra jusqu'à 4.00 P. M., lundi, le 20 février 1911, des soumissions pour la construction d'un prolongement du quai de Ste-Famille, Ile d'Orléans, comté de Montmorency, P. Q., lesquelles soumissions devront être cachetées, adressées au sous-signe, et porter sur leur enveloppe, en sus de l'adresse, les mots: "Soumission pour prolongement du quai, Ste-Famille, I. O., P. Q."

On peut consulter les plans, devis, les formules de contrat et se procurer des formules de soumission au ministère des Travaux publics, à Ottawa, aux bureaux de M. A. R. Décaré, ingénieur de district Hôtel des Postes, Québec; M. J. L. Michaud, ingénieur de district, bâtisse de la Banque des Marchands, rue St-Jacques, Montréal, P. Q., et en s'adressant au maître de poste, Ste-Famille P. Q.

Les soumissionnaires ne doivent pas oublier qu'on ne tiendra compte que des soumissions faites sur les formules imprimées fournies, dûment libellées, signées de la main des concurrents, avec désignation de la nature de leurs occupations, et du lieu de leurs résidences; s'il s'agit de sociétés, chaque associé devra signer de sa main la soumission et y inscrire la désignation précitée.

Un chèque de dix-neuf cents dollars (\$1,900.00), fait à l'ordre de l'honorable ministre des Travaux publics et accepté par une banque à charte devra accompagner chaque soumission. Ce chèque sera confisqué si l'entrepreneur dont la soumission aura été acceptée refuse de signer le contrat d'entreprise ou n'exécute pas intégralement ce contrat.

Les chèques dont on aura accompagné les soumissions qui n'auront pas été acceptées seront remis.

Le ministère ne s'engage à accepter ni la plus basse ni aucune des soumissions.

Par ordre,
R. C. DESROCHERS,
Secrétaire.

Ministère des Travaux publics,
Ottawa, le 18 janvier 1911.

N. B.—Le ministère ne reconnaîtra aucune note pour la publication de l'avis ci-dessus lorsqu'il n'aura pas expressément autorisé cette publication

Si vous voulez des
Tôles Galvanisées
de qualité, spécifiez les tôles

GILBERTSON'S

COMET

Elles ont en leur FAVEUR la QUALITE et le PRIX.

SEUL AGENT DE VENTE AU CANADA:
ALEXANDER GIBB,
13, RUE ST-JEAN, MONTREAL.

RASOIR "RADIUM" de H. BOKER & CO.



Adm. par les ouvriers les plus habiles tous experts dans leur partie. La matière, la main d'œuvre et le fini de ces Rasoirs sont parfaits; chaque Rasoir est garanti durer la vie d'un homme. Demandez notre Brochure Gratuite

"Some Pointers for Gentlemen who shave themselves."

(Quelques Indications pour les Hommes qui se rasent eux-mêmes.)

McGILL CUTLERY CO., Regd.
Boîte Postale, 366, Montréal.

Les Machines Cumper-Dowswell épargnant le labeur le jour du lavage

ont toutes ce "Quelque chose de différent" et d'exclusif qui intéresse les acheteurs et fait Vendre Facilement et constamment ces machines.

Examinez seulement.

La Cuve. — Remarquez la grande ouverture et l'absence de tout obstacle aux opérations du tor-dage.

L'ondulation ne s'étend pas du sommet jusqu'au fond, comme dans les laveuses d'autres marques, mais se trouvent dans le Centre seulement, laissant une pleine épaisseur de douve en haut et à la rainure dans laquelle le fond est inséré. Particularité très importante, qui empêche le Coulage.

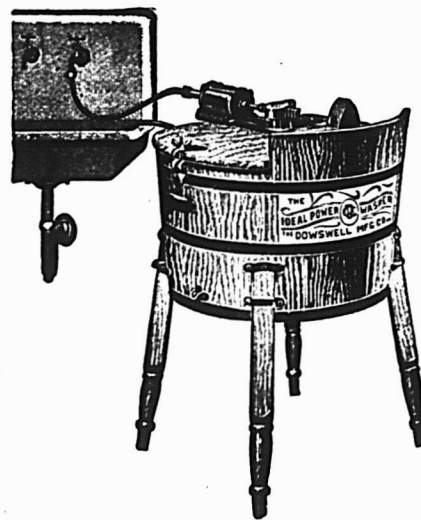

Pouvoir à Basse Pression Idéal.

Une autre particularité est le Support des Pieds en Acier, qui a sa prise sous le jable de la cuve et est Boulonné à travers le pled et la cuve (et non au pied seul), ce qui rend toute la machine aussi Forte et Rigide qu'une barre de fer.

Voilà quelques-uns des Caractères Exclusifs qui font de nos Laveuses à Main et à Pouvoir Moteur, Tordeuses, Barattes, Crates à Oeufs, et Séchoirs sur Pelouse, les meilleurs articles de vente et la ligne la plus satisfaisante à tenir sur le marché.

Agents pour l'Est:
W. H. HALDIMAND & SON,
Montréal.

Cumper-Dowswell, Limited,

HAMILTON, ONTARIO.

Assurances

LA FORCE DE CARACTERE

L'homme qui réussit en ce monde est celui qui met tout son coeur et toute son intelligence à son travail.

La faculté d'agir, l'habileté, la manière d'agir sont des choses nécessaires.

Mais par-dessus tout, il faut de l'enthousiasme, du courage.

C'est là que beaucoup d'hommes échouent. Ils n'ont pas l'emploi qui leur convient. Ils ne peuvent pas s'enthousiasmer de leur travail. Ils se trouvent dans une fausse situation et n'ont aucun orgueil de ce qu'ils font. Ils n'aiment pas leur position et ne s'y intéressent nullement.

Ils sont comme un corps rond dans un trou carré ou vice versa.

Si vous mettez un cercle en dedans d'un carré, ou un carré en dedans d'un cercle, il n'y a que quatre points de contact. Il en est de même de l'homme qui occupe une position qui ne lui convient pas. Il faut qu'il en sorte.

En effet, un homme qui n'a pas d'enthousiasme, qui ne s'intéresse pas à ce qu'il fait ne peut pas obtenir un grand succès.

Le secret du succès en affaires consiste à être dans une situation qui vous convient et à aimer votre travail. Vous pouvez remarquer que l'homme qui perd courage échoue dans ses entreprises. Et ce a doit être. L'insouciance ne peut pas lutter contre la force de l'enthousiasme.

Dans toutes les branches de l'activité humaine, la qualité distinctive est la force de caractère. Quoi que vous fassiez, mettez-y tout votre coeur. La force de caractère est une puissance.

LE MANQUE DE CONFIANCE EN SOI-MEME

Il n'existe pas de travail qui exige plus de confiance en soi-même que la sollicitation de l'assurance. Aucun solliciteur ne peut espérer réussir s'il n'a pas confiance en ses propres capacités. Certains hommes s'engagent dans le travail de l'assurance, avec la certitude qu'ils ne peuvent pas réussir. Ces hommes méritent l'insuccès. Ils échoueraient dans toute autre profession. Les meilleurs solliciteurs sont ceux qui ont du courage, de l'énergie, qui ne connaissent pas le mot insuccès, qui non seulement essayent, mais produisent.

Certains hommes manquent d'énergie et d'enthousiasme. Au lieu de rechercher les affaires avec persévérance, ils semblent les accepter avec indifférence—situation complètement fautive, qui cause du tort à tout le monde. Demandez à ces agents pourquoi ils ne font pas un chiffre d'affaires aussi élevé qu'autrefois: ils

Téléphone Main 553.
ESINHART & EVANS
 Agents principaux
**SCOTTISH UNION & NATIONAL
 INSURANCE COMPANY
 OF EDINBURGH**

**GERMAN AMERICAN
 INSURANCE COMPANY,
 NEW YORK**

et Courtiers Généraux d'Assurance.

Argent à prêter sur Biens Fonciers, aux
 taux courants les plus bas. Demande
 directe sollicitée.

BUREAU:
 EDIFICE LAKE OF THE WOODS,
 39 RUE ST-SACREMENT,
 MONTREAL.

Le style d'annonce qui est naturel est le style correct. Viser à l'effet ne constitue ni le bon style ni le bon sens.

London Guarantee & Accident Co. Limited.

BUREAU PRINCIPAL A

TORONTO.

D. W. ALEXANDER,

Gérant.

EMET des Contrats de Garantie de la probité des Gérants, Secrétaires, Trésoriers, Comptables, Caissiers, etc., et de tout Fonctionnaire manipulant de l'argent ou des marchandises

ASSUREZ-VOUS

DANS

LA SAUVEGARDE

- 10 PARCE QUB Ses taux sont aussi avantageux que ceux de n'importe quelle compagnie.
- 20 PARCE QUB Ses polices sont plus libérales que celles de n'importe quelle compagnie.
- 30 PARCE QUB Ses garanties sont supérieures à la généralité de celles des autres compagnies.
- 40 PARCE QUB La sagesse et l'expérience de sa direction sont une garantie de succès pour les années futures.
- 50 PARCE QUB Par dessus tout, elle est une compagnie canadienne française et ses capitaux restent dans la province de Québec pour le bénéfice des nôtres

Siège social: 7 PLACE D'ARMES,
 MONTREAL.

vous répondront probablement: "La concurrence est plus forte. Où j'avais autrefois trois concurrents, j'en ai maintenant beaucoup plus." La compétition est la vie des affaires. Où un seul homme autrefois avait une police d'assurance, il y en a maintenant des douzaines, voilà notre réponse. Il y a place pour tous dans le champ des affaires.

Quelques solliciteurs se croient incapables de faire un contrat lucratif et se contentent de passer leur vie dans la médiocrité. Ces mêmes hommes ont autant de pouvoir que les travailleurs qui réussissent, mais ils n'appliquent pas ce pouvoir. Ils prennent de bonnes résolutions, mais sont timides au moment de l'exécution. Soyez plus fermes. Rendez service à vous-même et à votre compagnie. Vous avez de l'intelligence, c'est la base de tout. Ajoutez-y de la détermination et de l'application. Rappelez-vous qu'il n'y a rien de tel que le temps présent. Commencez immédiatement. Si vous manquez de confiance en votre résolution à bien faire vous êtes vaincu dès le début. Si vous perdez confiance après avoir commencé, vous ne pouvez pas réussir. Une confiance absolue du commencement à la fin est nécessaire pour réussir dans la sollicitation.

JOURNAL DE LA JEUNESSE.—Sommaire de la 1987e livraison (31 décembre 1910). — La Revanche d'Absalon, par Albert Cim. — Un étrange malentendu. — Conte de Noël, par Jean Marbel. — L'Almanach Hachette. — Jeux en plein Air. — La petite Cosaque, par Jules Boriuss. Abonnements—France: un an, 20 fr.; six mois, 10 fr. Union postale: un an, 22 fr.; six mois, 11 fr. Le numéro: 40 centimes. Hachette & Cie, Boulevard St-

M. Valérien Perrin, chef de la maison Perrin Frères & Cie. est arrivé à New York le 7 janvier. Il compte être à Montréal vers la fin du mois et il visitera une partie du Canada en compagnie de M. A. F. Révol, le directeur-gérant de la maison canadienne Perrin, Frères & Cie. M. Révol est allé à la rencontre de M. V. Perrin à New York.

C'EST UN FAIT ACQUIS

que dans la vie pratique des affaires, les annonces insérées dans un bon journal de la partie, rapportent.

Faites un essai dans le "Prix Courant" et vous serez satisfait.

THE LONDON AND LANCASHIRE LIFE ASSURANCE COMPANY LIMITED

Emet des Polices d'Assurance-Vie à des Taux Modérés sur Plans des plus Attrayants.

Pour renseignements, écrivez à

B. HALBROWN
 Gérant Général au Canada
 164 rue St-Jacques - MONTREAL