

**CIHM  
Microfiche  
Series  
(Monographs)**

**ICMH  
Collection de  
microfiches  
(monographies)**



**Canadian Institute for Historical Microreproductions / Institut canadien de microreproductions historiques**

**© 1996**

## Technical and Bibliographic Notes / Notes technique et bibliographiques

The Institute has attempted to obtain the best original copy available for filming. Features of this copy which may be bibliographically unique, which may alter any of the images in the reproduction, or which may significantly change the usual method of filming are checked below.

L'Institut a microfilmé le meilleur exemplaire qu'il lui a été possible de se procurer. Les détails de cet exemplaire qui sont peut-être uniques du point de vue bibliographique, qui peuvent modifier une image reproduite, ou qui peuvent exiger une modifications dans la méthode normale de filmage sont indiqués ci-dessous.

- |  |   |
|--|---|
| <p><input checked="" type="checkbox"/> Coloured covers /<br/>Couverture de couleur</p> <p><input type="checkbox"/> Covers damaged /<br/>Couverture endommagée</p> <p><input type="checkbox"/> Covers restored and/or laminated /<br/>Couverture restaurée et/ou pelliculée</p> <p><input type="checkbox"/> Cover title missing / Le titre de couverture manque</p> <p><input type="checkbox"/> Coloured maps / Cartes géographiques en couleur</p> <p><input type="checkbox"/> Coloured ink (i.e. other than blue or black) /<br/>Encre de couleur (i.e. autre que bleue ou noire)</p> <p><input type="checkbox"/> Coloured plates and/or illustrations /<br/>Planches et/ou illustrations en couleur</p> <p><input type="checkbox"/> Bound with other material /<br/>Relié avec d'autres documents</p> <p><input type="checkbox"/> Only edition available /<br/>Seule édition disponible</p> <p><input type="checkbox"/> Tight binding may cause shadows or distortion<br/>along interior margin / La reliure serrée peut<br/>causer de l'ombre ou de la distorsion le long de<br/>la marge intérieure.</p> <p><input type="checkbox"/> Blank leaves added during restorations may appear<br/>within the text. Whenever possible, these have<br/>been omitted from filming / Il se peut que certaines<br/>pages blanches ajoutées lors d'une restauration<br/>apparaissent dans le texte, mais, lorsque cela était<br/>possible, ces pages n'ont pas été filmées.</p> <p><input type="checkbox"/> Additional comments /<br/>Commentaires supplémentaires:</p> | <p><input type="checkbox"/> Coloured pages / Pages de couleur</p> <p><input type="checkbox"/> Pages damaged / Pages endommagées</p> <p><input type="checkbox"/> Pages restored and/or laminated /<br/>Pages restaurées et/ou pelliculées</p> <p><input checked="" type="checkbox"/> Pages discoloured, stained or foxed /<br/>Pages décolorées, tachetées ou piquées</p> <p><input type="checkbox"/> Pages detached / Pages détachées</p> <p><input checked="" type="checkbox"/> Showthrough / Transparence</p> <p><input type="checkbox"/> Quality of print varies /<br/>Qualité inégale de l'impression</p> <p><input type="checkbox"/> Includes supplementary material /<br/>Comprend du matériel supplémentaire</p> <p><input type="checkbox"/> Pages wholly or partially obscured by errata<br/>slips, tissues, etc., have been refilmed to<br/>ensure the best possible image / Les pages<br/>totalement ou partiellement obscurcies par un<br/>feuillet d'errata, une pelure, etc., ont été filmées<br/>à nouveau de façon à obtenir la meilleure<br/>image possible.</p> <p><input type="checkbox"/> Opposing pages with varying colouration or<br/>discolourations are filmed twice to ensure the<br/>best possible image / Les pages s'opposant<br/>ayant des colorations variables ou des décol-<br/>orations sont filmées deux fois afin d'obtenir la<br/>meilleure image possible.</p> |
|--|---|

This item is filmed at the reduction ratio checked below/  
Ce document est filmé au taux de réduction indiqué ci-dessous.

10X	14X	18X	22X	26X	30X
<input type="checkbox"/>	<input type="checkbox"/>	<input type="checkbox"/>	<input type="checkbox"/>	<input checked="" type="checkbox"/>	<input type="checkbox"/>
12X	16X	20X	24X	28X	32X

The copy filmed here has been reproduced thanks to the generosity of:

National Library of Canada

The images appearing here are the best quality possible considering the condition and legibility of the original copy and in keeping with the filming contract specifications.

Original copies in printed paper covers are filmed beginning with the front cover and ending on the last page with a printed or illustrated impression, or the back cover when appropriate. All other original copies are filmed beginning on the first page with a printed or illustrated impression, and ending on the last page with a printed or illustrated impression.

The last recorded frame on each microfiche shall contain the symbol  $\rightarrow$  (meaning "CONTINUED"), or the symbol  $\nabla$  (meaning "END"), whichever applies.

Maps, plates, charts, etc., may be filmed at different reduction ratios. Those too large to be entirely included in one exposure are filmed beginning in the upper left hand corner, left to right and top to bottom, as many frames as required. The following diagrams illustrate the method:

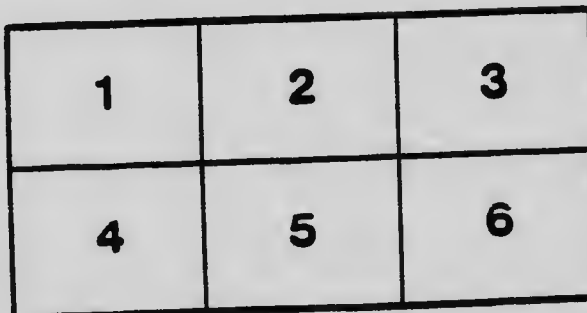
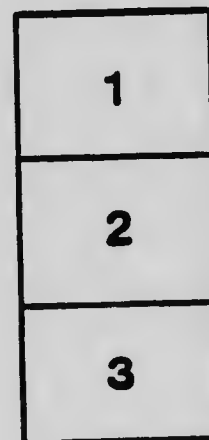
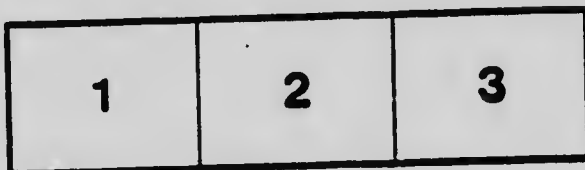

L'exemplaire filmé fut reproduit grâce à la générosité de:

Bibliothèque nationale du Canada

Les images suivantes ont été reproduites avec le plus grand soin, compte tenu de la condition et de la netteté de l'exemplaire filmé, et en conformité avec les conditions du contrat de filmage.

Les exemplaires originaux dont la couverture en papier est imprimée sont filmés en commençant par le premier plat et en terminant soit par la dernière page qui comporte une empreinte d'impression ou d'illustration, soit par le second plat, selon le cas. Tous les autres exemplaires originaux sont filmés en commençant par la première page qui comporte une empreinte d'impression ou d'illustration et en terminant par la dernière page qui comporte une telle empreinte.

Un des symboles suivants apparaîtra sur la dernière image de chaque microfiche, selon le cas: le symbole  $\rightarrow$  signifie "A SUIVRE", le symbole  $\nabla$  signifie "FIN".

Les cartes, planches, tableaux, etc., peuvent être filmés à des taux de réduction différents. Lorsque le document est trop grand pour être reproduit en un seul cliché, il est filmé à partir de l'angle supérieur gauche, de gauche à droite, et de haut en bas, en prenant le nombre d'images nécessaire. Les diagrammes suivants illustrent la méthode.

# MICROCOPY RESOLUTION TEST CHART

(ANSI and ISO TEST CHART No. 2)

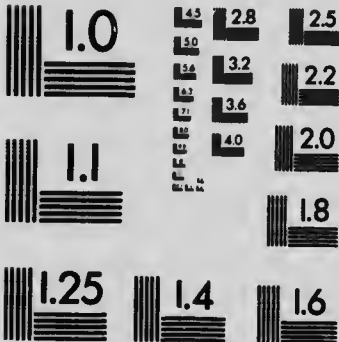

**APPLIED IMAGE Inc**

1653 East Main Street  
Rochester, New York 14609 USA  
(716) 482 - 0300 - Phone  
(716) 288 - 5989 - Fax

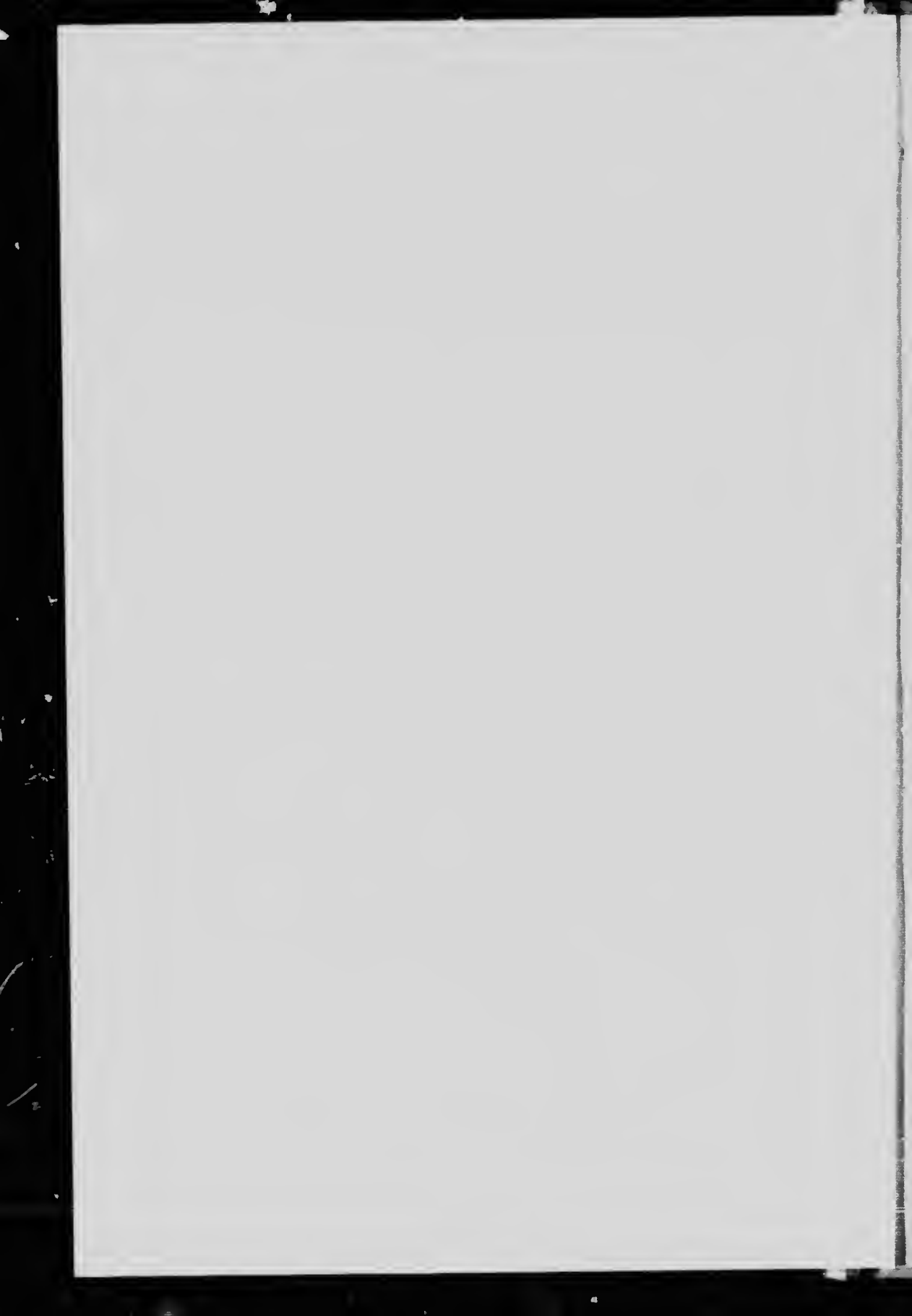

---

LISTE DES

Villes, Villages, Paroisses et Cantons cadastrés

**Jusqu'au 1er octobre 1913.**

*Liège, 1913.*

---

KF0336

C1

458

(73)

7

## Liste des Villes, Villages, Paroisses et Cantons cadastrés jusqu'au 1er Octobre 1913.

VILLE, VILLAGE, PAROISSE, CANTON.	COMTÉ
Acton Vale..... Village.....	Bagot.
Adèle d'Abercrombie..... Paroisse Ste.....	Terrebonne.
Adolphe..... Paroisse St.....	Montmorency.
Aldington..... Canton.....	Labelle.
Adstock..... Canton (Div. de Beauce).....	Frontenac.
Agapit..... Paroisse St.....	Lotbinière.
Agathe..... Paroisse Ste (partie).....	Lotbinière.
Agathe des Monts..... Paroisse Ste.....	Terrebonne.
Agnès..... Paroisse Ste.....	Charlevoix.
Agnès..... Village Ste (partie).....	Beauce.
Aimé..... Paroisse St.....	Richelieu.
Alban d'Alton..... Paroisse St.....	Portneuf.
Albanel..... Canton.....	Lac St. Jean (No 2).
Albert..... Canton.....	Saguenay.
Aldfield..... Canton (1ère Division).....	Pontiac.
Alexandre..... Paroisse St.....	Iberville.
Alexandre..... Paroisse St.....	Kamouraska.



LISTE DES VILLES, VILLAGES, PAROISSES ET CANTONS CADASTRÉS JUSQU'AU  
1ER OCT. 1857.—*Suite.*

VILLE, VILLAGE, PAROISSE, CANTON.	COMTE.
Alexis.....	Paroisse St..... Chicoutimi.
Alphonse de Rodriguez.....	Paroisse St..... Joliette.
Ambroise de Kildar.....	Paroisse St..... Joliette.
Alexis.....	Paroisse St..... Montcalm.
Alphonse.....	Paroisse St..... Chicoutimi (No 1).
Ambroise de la Jeune Lorette....	Paroisse St..... Québec.
Anaclet.....	Paroisse St..... Rimouski.
Ancienne Lorette.....	Paroisse N. Dame de l'..... Québec.
André.....	Paroisse St..... Kamouraska
André Avelin.....	Paroisse St. (Labelle)..... Labelle.
André d'Acton.....	Paroisse St..... Bagot.
Andrews.....	Paroisse St..... Argenteuil.
Angèle.....	Paroisse Ste..... Rouville.
Angèle de Laval.....	Paroisse Ste..... Nicolet.
Angèle de Mérici.....	Paroisse Ste..... Rimouski.
Angélique.....	Paroisse Ste (Div. Labelle)..... Labelle.
Anne.....	Paroisse Ste..... Montmorency.

LISTE DES VILLES, VILLAGES, PAROISSES ET CANTONS CADASTRÉS JUSQU'AU  
1ER OCTOBRE 1913—*Suite.*

VILLE, VILLAGE, PAROISSE, CANTON.	COMTÉ
Anne .....	Paroisse Ste. .... Jacques-Cartier.
Anne .....	Quartier Ste (Montréal Ouest)... Montréal-St-Anne.
Anne de Chicoutimi .....	Village Ste. .... Chicoutimi.
Anne de la Pérade .....	Paroisse Ste. .... Champlain.
Anne de la Pocatière .....	Paroisse Ste. .... Kamouraska.
Anne de Sorel .....	Paroisse Ste. .... Richelieu.
Anne des Plaines .....	Paroisse Ste. .... Terrebonne.
Anne d'Yamachiche .....	Paroisse Ste. .... St. Maurice.
Annunciation du Lac des Deux- Montagnes .....	Paroisse de l'... Deux-Montagnes.
Anselme .....	Paroisse St .....
Antoine .....	Paroisse St .....
Antoine (St-George) .....	Quartier St (Montréal Ouest)... Montréal-St-Georges
Antoine-Abbé .....	Paroisse St .....
Antoine de la Baie du Febyre. ..	Paroisse St .....
Antoine de l'Île aux Grues .....	Paroisse St. .... Montmagny.
Antoine de Longueuil .....	Paroisse St .....

LISTE DES VILLES, VILLAGES, PAROISSES ET CANTONS CADASTRÉS JUSQU'AU  
1ER OCTOBRE 1913—*Suite.*

VILLE, VILLAGE PAROISSE, CANTON.		COMTÉ
Antoine de la Riv. du Loup.....	Paroisse St.....	Maskinongé.
Antoine de la Valtrie.....	Paroisse St.....	Berthier.
Antoine de Verchères.....	Paroisse St.....	Verchères.
Antonin.....	Paroisse St.....	Témiscouata.
Appollinaire.....	Paroisse St.....	Lotbinière.
Arago.....	Canton.....	L'Islet.
Armand.....	Canton (partie).....	Témiscouata.
Armand-Est.....	Paroisse St.....	Missisquoi.
Armand-Ouest.....	Paroisse St.....	Missisquoi.
Arsène.....	Paroisse St.....	Témiscouata.
Arthabaska (et Victoriaville),...	Canton.....	Arthabaska.
Arthabaskaville.....	Village.....	Arthabaska.
Arundel.....	Canton.....	Argenteuil.
Asbestos.....	Village.....	Richmond.
Ashburton.....	Canton.....	Montmagny.
Ashford.....	Canton.....	L'Islet.
Ashuapmouchouan.....	Canton (Division No 2).....	Lac St-Jean.

LISTE DES VILLES, VILLAGES, PAROISSES ET CANTONS CADASTRÉS JUSQU'AU  
1ER OCTOBRE 1913.—*Suite.*

VILLE, VILLAGE, PAROISSE, CANTON.		COMTÉ
Athanasie .....	Paroisse St.....	Iberville.
Aubert .....	Paroisse St (partie) .....	L'Islet.
Auckland .....	Canton.....	Compton.
Augustin.....	Paroisse St.....	Portneuf.
Augustin.....	Paroisse St.....	Deux Montagnes.
Aylmer.....	Canton (Division de Beauce).....	Frontenac.
Aylmer.....	Village (Division Wright).....	Ottawa.
Aylwin.....	Canton ( " " ).....	Ottawa.
Awantjish.....	Canton (Division No 2).....	Matane.
Bagot.....	Canton.....	Chicoutimi.
Bagotville.....	Village de.....	Chicoutimi.
Baie de Gaspé Nord.....	Canton.....	Gaspé.
Baie St. Paul.....	Paroisse de la (2e Division) .....	Charlevoix.
Barford.....	Canton (Div. Coaticook).....	Stanstead.
Barnabé.....	Paroisse St.....	St-Hyacinthe.
Barnabé.....	Paroisse St.....	St. Maurice.
Barnston.....	Canton (Div. Coaticook).....	Stanstead.

LISTE DES VILLES, VILLAGES, PAROISSES ET CANTONS CADASTRÉS JUSQU'AU  
1ER OCTOBRE 1913—*Suite.*

VILLE, VILLAGE, PAROISSE, CANTON.	COMTÉ
Barnston.....	Canton (partie)..... Stanstead.
Barthélemy.....	Paroisse St..... Berthier.
Bassin de Chambly.....	Village du..... Chambly.
Bazile.....	Paroisse St..... Portneuf.
Béatrice.....	Paroisse Ste..... Joliette.
Beauharnois.....	Ville de..... Beauharnois.
Beaulac.....	Village de..... Wolfe.
Beauport.....	Paroisse de (2 plans)..... Québec.
Bedford.....	Ville de..... Missisquoi.
Beebe Plain.....	Village de..... Stanstead.
Bégon.....	Canton..... Témisconata.
Bellechasse.....	Canton..... Bellechasse.
Belœil.....	Paroisse St-Mathieu de..... Verchères.
Benoit.....	Paroisse St..... Deux Montagnes.
Benoit Joseph Labre.....	Paroisse St (partie) Div. No 2..... Matane.
Bergeronnes.....	Canton..... Saguenoy.
Bernard.....	Paroisse St..... Dorchester.

LISTE DES VILLES, VILLAGES, PAROISSES ET CANTONS CADASTRÉS JUSQU'AU  
1ER OCTOBRE 1913—*Suite.*

VILLE, VILLAGE, PAROISSE, CANTON.		COMTÉ
Berthier.....	Paroisse de.....	Berthier.
Berthier.....	Ville de.....	Berthier.
Berthier.....	Paroisse de.....	Montmagny.
Bienville.....	Village incorporé de.....	Lévis.
Blandford.....	Canton (partie : St-Louis).....	Arthabaska.
Blandford.....	Canton (partie).....	Nicolet.
Bois.....	Canton.....	Portneuf.
Bolton.....	Canton.....	Brome.
Bonaventure d'Upton.....	Paroisse St.....	Yamaska.
Boniface.....	Paroisse St.....	St. Maurice.
Boucher.....	Canton.....	Champlain.
Boucherville.....	Village.....	Chambly.
Bouchette.....	Canton (Div. Wright).....	Ottawa.
Bourdages.....	Canton.....	Montmagny.
Bourget.....	Canton.....	Chicoutimi.
Brassard.....	Canton.....	Berthier.
Brigide de Monnoir.....	Paroisse Ste.....	Iberville.

LISTE DES VILLES, VILLAGES, PAROISSES ET CANTONS CADASTRÉS JUSQU'AU  
1ER OCTOBRE 1913—*Suite.*

VILLE, VILLAGE, PAROISSE, CANTON.	COMTÉ
Brigitte . . . . .	Paroisse Ste . . . . . Nicolet.
Brigitte de Laval . . . . .	Paroisse Ste . . . . . Montmorency.
Bristol . . . . .	Canton (1ère Division) . . . . . Pontiac.
Brome . . . . .	Canton . . . . . Brome.
Brompton . . . . .	Canton . . . . . Richmond.
Broughton . . . . .	Canton . . . . . Beauce.
Bruno . . . . .	Paroisse St. . . . . Chambly.
Bryson . . . . .	Village (1ère Division) . . . . . Pontiac.
Buckingham . . . . .	Canton (Div. Labelle) . . . . . Labelle.
Buckingham . . . . .	Village ( " " ) . . . . . Labelle.
Buckland . . . . .	Canton . . . . . Bellechasse.
Buckland . . . . .	Canton (partie) (6e rang) . . . . . Dorchester.
Bulstrode . . . . .	Canton (partie) . . . . . Arthabaska.
Bulstrode . . . . .	Augmentation (partie) . . . . . Arthabaska.
Bungay . . . . .	Canton . . . . . Kamouraska.
Bury . . . . .	Canton . . . . . Compton.
Cabano . . . . .	Canton (partie) . . . . . Témiscouata.

LISTE DES VILLES, VILLAGES, PAROISSES ET CANTONS CADASTRÉS JUSQU'AU  
1ER OCTOBRE 1913—*Suite.*

VILLE, VILLAGE, PAROISSE, CANTON.	COMTÉ
Cabot .....	Canton (partie : St-Oct. de Méris)
	2e Division..... Matane.
Cabot .....	Canton (partie) 2e Division..... Matane.
Cajetan d'Armagh.....	Paroisse St..... Bellechasse.
Camille.....	Paroisse St..... Wolfe.
Campbell's Bay.....	Village 1ère Division..... Pontiac
Canrobert .....	Village..... Rouville.
Canton Chambly.....	Village..... Chambly.
Canut.....	Paroisse St..... Deux Montagnes.
Cap de la Madeleine.....	Paroisse du..... Champlain.
Cap Rosier.....	Canton du..... Gaspé.
Cap Santé.....	Paroisse (Ste Famille du)..... Portneuf.
Cap St-Ignace.....	Paroisse du..... Montmagny.
Carignan.....	Canton..... Champlain.
Carleton.....	Canton (2e Division)..... Bonaventure.
Caron.....	Canton (Div. No 1)..... Lac St-Jean.
Casgrain.....	Canton..... L'Islet.



LISTE DES VILLES, VILLAGES, PAROISSES ET CANTONS CADASTRÉS JUSQU'AU  
1ER OCTOBRE 1913—*Suite.*

VILLE, VILLAGE, PAROISSE, CANTON.		COMTÉ
Casimir.....	Paroisse St.....	Portneuf.
Casupscull.....	Canton (2e Division).....	Matane.
Cathcart.....	Canton (partie). .....	Joliette.
Catherine.....	Paroisse Ste.....	Portneuf.
Cécile.....	Paroisse Ste.....	Beauharnois.
Cécile de Milton. ....	Paroisse Ste.....	Shefford.
Cécile du Bic.....	Paroisse Ste.....	Rimouski.
Célestin.....	Paroisse St.....	Nicolet.
Centre.....	Quartier (Div. Montréal Ouest)...	Montréal St-Laurent.
Césaire.....	Paroisse St.....	Rouville.
Césaire.....	Village de. ....	Rouville.
Champlain.....	Quartier (Cité de Québec).....	Québec Ouest.
Chapeau.....	Village (1ère Division).....	Pontiac.
Charles.....	Paroisse St.....	Bellechasse.
Charles.....	Paroisse St.....	St Hyacinthe.
Charles Borromée.....	Paroisse St.....	Joliette.
Charlesbourg.....	Paroisse de.....	Quebec.

LISTE DES VILLES, VILLAGES, PAROISSES ET CANTONS CADASTRÉS JUSQU'AU  
1ER OCTOBRE 1913—*Suite.*

VILLE, VILLAGE, PAROISSE, CANTON.	COMTE
Charles de Stambidge.....	Paroisse de St..... Missisquoi.
Charles de Lechenaie.....	Paroisse St..... L'Assomption.
Charlevoix.....	Canton (2ème Division)..... Lac St-Jean.
Chateau-Richer.....	Paroisse du..... Montmorency.
Chatam.....	Canton..... Argenteuil.
Chavigny.....	Canton (partie)..... Portneuf.
Chertsey.....	Canton..... Montcalm.
Chesham.....	Canton (Division Mégantic)..... Frontenac.
Chesham.....	Canton (partie) (Div. Compton)..... Frontenac.
Chester.....	Canton..... Arthabaska.
Chichester.....	Canton (1ère Division)..... Pontiac.
Chicoutimi.....	Canton (partie)..... Chicoutimi.
Chicoutimi.....	Paroisse de..... Chicoutimi.
Chicoutimi.....	Ville de..... Chicoutimi.
Christophe.....	Paroisse St (partie)..... Arthabaska.
Claire.....	Paroisse Ste..... Dorchester.
Clarenceville.....	Village (non-incorporé)..... Missisquoi.

LISTE DES VILLES, VILLAGES, PAROISSES ET CANTONS CADASTRÉS JUSQU'AU  
1ER OCTOBRE 1913—*Suite.*

VILLE, VILLAGE, PAROISSE, CANTON.	COMTE
Clarendon.....	Canton (1ère Division)..... Pontiac.
Clément.....	Paroisse St..... Beauharnois.
Clet.....	Paroisse St..... Sonlages.
Cleveland.....	Canton..... Richmond.
Clifton.....	Canton (partie Est)..... Compton.
Clifton.....	Canton (ptie Ouest) Div. Coaticook..... Compton.
Clinton.....	Canton..... Frontenac..
Cloridorme.....	Canton..... Gaspé.
Coaticook.....	Village de (Div. Coaticook)..... Stanstead.
Colbert.....	Canton (partie)..... Portneuf.
Colomban.....	Paroisse de..... Deux Montagnes.
Colomban de Sillery.....	Paroisse St..... Québec.
Como.....	Village..... Vaudreuil.
Compton.....	Canton (Div. Sherbrooke)..... Compton.
Compton.....	Village ( " " )..... Compton.
Constant.....	Paroisse St..... Laprairie.
Contrecoeur.....	Paroisse de..... Verchères.

LISTE DES VILLES, VILLAGES, PAROISSES ET CANTONS CADASTRÉS JUSQU'AU  
1ER OCTOBRE 1913—*Suite.*

VILLE, VILLAGE, PAROISSE, CANTON.	COMTÉ
Côteau du Lac..... Paroisse (St-Ignace du) .....	Soulanges.
Côteau Landing..... Village incorporé.....	Soulanges.
Côte de la Visitation..... Village de la Rosemont (Division Hoch. & J. C.).....	Malsoueneuve.
Côte des Neiges . . . . . Paroisse de la ( " " ).....	Westmount.
Côte St-Louis. . . . . Village de la ( " " ).....	(Montréal Laurier, Montréal Dorion.
Cowansville..... Village incorporée de.....	Missisquoi.
Cox..... Canton (1ère Division).....	Bonaventure
Crambourne..... Canton.....	Dorchester.
Croix (300) . . . . . Paroisse Ste.....	Lotbinière.
Cuthbert..... Paroisse St.....	Berthier.
Cyprien..... Paroisse St.....	Napierville.
Cyrille..... Paroisse St.....	L'Islet.
Cookshire..... Ville de .....	Compton.
Dablou..... Canton (Divis. No. 2).....	Lac St Jean.
Dalibaire..... Canton (1ère Divis.).....	Matane.
Dalmas..... Canton (Divis. No. 2).....	Lac St-Jean.

LISTE DES VILLES, VILLAGES, PAROISSES ET CANTONS CADASTRÉS JUSQU'AU  
1ER OCTOBRE 1913—*Suite.*

VILLE, VILLAGE, PAROISSE, CANTON.	COMTE	
Damase .....	Paroisse St.....	St. Hyacinthe.
Dandien de Brandon.....	Paroisse St.....	Berthier.
Danville .....	Village.....	Richmond.
David.....	Paroisse St.....	Yamaska.
David de l'Ance Rivière.....	Paroisse St.....	Levis.
Decalomes .....	Canton.....	Muskinnongé.
Delisle.....	Canton (Divis. No 1).....	Lac St-Jean.
Demers .....	Canton .....	Témiscouata.
Denis.....	Paroisse St.....	Kamouraska.
Denis.....	Paroisse St.....	St. Hyacinthe.
Denouville.....	Canton.....	Témiscouata.
De Noue.....	Canton.....	Gaspé.
De Sales.....	Canton (1ère Division).....	Charlevoix.
De Salaberry.....	Canton.....	Terrebonne.
Deschambault.....	Paroisse (St. Joseph de).....	Portneuf.
Desmeulles.....	Canton (Divis. No 2).....	Lac St-Jean.
Des Rivières Mills.....	Village.....	Missisquoi.

LISTE DES VILLES, VILLAGES, PAROISSES ET CANTONS CADASTRÉS JUSQU'AU  
1ER OCTOBRE 1913—*Suite.*

VILLE, VILLAGE, PAROISSE, CANTON.	COMTE
Didace..... Paroisse St.....	Maskinongé.
Dionne..... Canton.....	L'Islet.
Ditchfield..... Canton (Div. I. Mégantic).....	Frontenac.
Ditton..... Canton.....	Compton.
Dixville..... Village (Div. Coaticook).....	Stanstead.
Dolbeau..... Canton (Div. No 2).....	Lae Ste-Jean.
Dominique..... Paroisse St.....	Ikagot.
Donat..... Paroisse St.....	Rimouski.
Doncaster..... Canton (partie).....	Terrebonne.
Dorothee..... Paroisse Ste.....	Joliette.
Dorset..... Canton.....	Frontenac.
Douglas..... Canton.....	Gaspé.
Drummondville..... Ville de (4 quartiers).....	Drummond.
Dudswell..... Canton.....	Wolfe.
Dunhamel..... Canton (2e Div. Pontiac).....	Témiscam.ogue.
Dundee..... Canton.....	Huntingdon.
Dunham..... Canton.....	Missisquoi.

LISTE DES VILLES, VILLAGES, PAROISSES ET CANTONS CADASTRÉS JUSQU'AU  
1ER OCTOBRE 1913—*Suite.*

VILLE, VILLAGE, PAROISSE, CANTON.		COMTE
Dunham.....	Village incorporé.....	Missisquoi.
Dunstan du Lac de Beauport....	Paroisse St.....	Québec.
Duquesne.....	Canton.....	Rimouski.
Durham.....	Canton.....	Drummond
Eardley.....	Canton (Div. Wright).....	Ottawa.
East Stanbridge.....	Village.....	Missisquoi.
Eaton.....	Canton.....	Canton.
Ebonlements.....	Paroisse des (2e Divis.).....	Charlevoix.
Ecnreuls.....	Paroisse St. Jean-Bte des.....	Portneuf.
Edmond de Stoneham.....	Paroisse St.....	Québec.
Edouard.....	Paroisse St.....	Lotbinière.
Edouard.....	Paroisse St.....	Napierville.
Edouard de Frampton.....	Paroisse St.....	Dorchester.
Edouard de Gentilly.....	Paroisse.....	Nicolet.
Egan.....	Canton (Div. Wright).....	Ottawa.
Elgin.....	Canton.....	Huntingdon.
Elie.....	Paroisse St.....	St. Maurice

LISTE DES VILLES, VILLAGES, PAROISSES ET CANTONS CADASTRÉS JUSQU'AU  
1ER OCTOBRE 1913—*Suite.*

VILLE, VILLAGE, PAROISSE, CANTON.	COMTE
Elizabeth.....	Paroisse Ste..... Joliette.
Eloi.....	Paroisse St..... Temiscouata.
Ely.....	Canton..... Shefford.
Elzéar.....	Paroisse St..... Beauce.
Emberton.....	Canton..... Compton.
Emmélie.....	Paroisse Ste..... Lotbinière.
Emmelle de l'Energie.....	Paroisse Ste (partie)..... Joliette.
Ephrem.....	Paroisse St..... Beauce.
Ephrem d'Upton.....	Paroisse St..... Bagot.
Ephrem d'Upton.....	Village St..... Bagot.
Escoumains.....	Canton..... Saguenay.
Esprit.....	Paroisse St..... Montcalm.
Est.....	Quartier (Montréal Est)..... Montréal St. Jacques
Etienne.....	Paroisse St..... Beauharnois.
Etienne.....	Paroisse St..... St. Maurice.
Etienne de Beaumont.....	Paroisse St..... Bellechasse.
Etienne de la M.L.'.....	Paroisse St (1ère Division)..... Charlevoix.



LISTE DES VILLES, VILLAGES, PAROISSES ET CANTONS CADASTRÉS JUSQU'AU  
1ER OCTOBRE 1913—*Suite.*

VILLE, VILLAGE, PAROISSE, CANTON.		COMTÉ
Stienne de Lauzon.....	Paroisse St.....	Lévis.
Eugène.....	Paroisse St (partie).....	L'Islet.
Eulalie.....	Paroisse Ste.....	Nicolet.
Eustache.....	Paroisse St.....	Deux-Montagnes.
Eustache.....	Village St.....	Deux-Montagnes.
Fabien.....	Paroisse St.....	Simonski.
Fabre.....	Canton (2e Div. Pontiac).....	Témiscaming.
Famille.....	Paroisse Ste (Div. I. O.).....	Montmorency.
Famille de Boncherville.....	Paroisse Ste.....	Chambly.
Farnham.....	Ville de.....	Missisquoi.
Farnham.....	Canton (East Farnham).....	Brûné.
Félicité.....	Paroisse Ste (1ère Division).....	Matane.
Félix de Valois.....	Paroisse St.....	Joliette.
Félix du Cap Rouge.....	Paroisse St.....	Québec.
Fermont.....	Village incorporé de.....	Champlain.
Ferréol.....	Paroisse St.....	Montmorency.
Fidèle.....	Paroisse St (1ère Division).....	Chalevoix.

LISTE DES VILLES, VILLAGES, PAROISSES ET CANTONS CADASTRÉS JUSQU'AU  
1ER OCTOBRE 1913—*Suite.*

VILLE, VILLAGE, PAROISSE, CANTON.		COMTE
Flavie .....	Paroisse S .....	Rimouski.
Flavien .....	Paroisse St .....	Lotbinière.
Fleurbaeu .....	Canton .....	Rimouski.
Flore .....	Paroisse Ste (partie) .....	Champlain.
Forsyth .....	Canton (Divis. Beauce) .....	Frontenac.
Fournier .....	Canton .....	L'Islet.
Fox .....	Canton .....	Gaspé.
Foye .....	Paroisse Ste .....	Quebec.
François .....	Paroisse St .....	Beauce.
François .....	Paroisse St (Div. L. O.) .....	Montmorency.
François de Sales .....	Paroisse St .....	Joliette.
François du Lac .....	Paroisse St .....	Yamaska.
Françoise .....	Paroisse Ste .....	Témiscouata.
François Rivière du Sud .....	Paroisse St .....	Montmagny.
François Xavier .....	Paroisse St (2e Divis.) .....	Charlevoix.
François Xavier de Batiscan .....	Paroisse St .....	Champlain.
Franklin .....	Canton .....	Huntingdon.

LISTE DES VILLES, VILLAGES, PAROISSES ET CANTONS CADASTRÉS JUSQU'AU  
1ER OCTOBRE 1913—*Suite.*

VILLE, VILLAGE, PAROISSE, CANTON.	COMTÉ
Fraserville.....	Ville..... Témiscouata.
Frédéric.....	Paroisse St..... Beauce.
Freleighburg.....	Village incorporé..... Missisquoi.
Fulgence de Durham.....	Paroisse Ste..... Bagot.
Gabriel de Brandon.....	Paroisse St..... Berthier.
Gabriel de Valcartier.....	Paroisse St..... Québec.
Garneau.....	Canton..... L'Islet.
Garthby.....	Canton..... Wolfe.
Gaspé.....	Village..... Gaspé.
Gaspé Baie Sud.....	Canton..... Gaspé.
Gayhurst.....	Canton (Divis. Mégantie)..... Frontenac.
Gayhurst.....	Canton (Divis. Beauce)..... Frontenac.
Geneviève.....	Paroisse Ste..... Jacques-Cartier.
Geneviève.....	Village incorporé le Ste..... Jacques-Cartier.
Geneviève de Batiscan.....	Paroisse Ste..... Champlain.
George.....	Paroisse St..... Beauce.
George de Cacouna.....	Paroisse St..... Témiscouata.

LISTE DES VILLES, VILLAGES, PAROISSES ET CANTONS CADASTRÉS JUSQU'AU  
1ER OCTOBRE 1913—*Suite.*

VILLE, VILLAGE, PAROISSE, CANTON.	COMTÉ
George de Cacouna.....	Village St. .... Témiscouata.
George de Clarenceville.....	Paroisse St. .... Missisquoi.
George d'Henriville.....	Paroisse St. .... Iberville.
Germain de Rimouski.....	Paroisse St. .... Rimouski.
Germain de Rimouski.....	Ville de..... Rimouski.
Gertrude.....	Paroisse Ste..... Nicolet.
Gervais.....	Paroisse St. .... Bellechasse.
Gilles.....	Paroisse St..... Lotbinière.
Godmanchester.....	Canton..... Huntingdon.
Gore.....	Canton..... Argenteuil.
Gracefield.....	Village (Divis. Wright)..... Ottawa.
Granby.....	Canton..... Shefford.
Grand Calumet.....	Canton (1ère Divis.)..... Pontiac
Granby.....	Village incorp ré..... Shefford.
Grande Baie.....	Village non incorporé..... Chicoutimi.
Grandisson.....	Canton..... Terrebonne.
Grande Rivière.....	Municipalité de la..... Gaspé.

LISTE DES VILLES, VILLAGES, PAROISSES ET CANTONS CADASTRÉS JUSQU'AU  
1ER OCTOBRE 1913—*Suite.*

VILLE, VILLAGE, PAROISSE, CANTON.	COMTÉ	
Grantham.....	Canton.....	Drummond.
Grégoire.....	Paroisse St.....	Iberville.
Grégoire le Grand.....	Paroisse St.....	Nicolet.
Grenville.....	Augmentation.....	Argenteuil.
Grenville.....	Canton.....	Argenteuil.
Grenville.....	Ville.....	Argenteuil.
Grondines.....	Paroisse St-Charles des.....	Portneuf.
Grosse Ile.....	Ile (Div. Iles de la Madeleine)...	Iles de la Madeleine.
Guignes.....	Canton (2e Div. Pontiac.....)	Témiscaming
Guillaume d'Upton.....	Paroisse St.....	Yamaska.
Hackett.....	Canton.....	Champlain.
Halifax.....	Canton (par. St. Ferdinand et Ste. Sophie).....	Mégantic.
Halifax.....	Canton (partie dans la Par. St. Norbert).....	Arthabaska.
Ham.....	Canton.....	Wolfe.
Ham Sud.....	Canton.....	Wolfe.

LISTE DES VILLES, VILLAGES, PAROISSES ET CANTONS CADASTRÉS JUSQU'AU  
1ER OCTOBRE 1913—*Suite.*

VILLE, VILLAGE, PAROISSE, CANTON.		COMTÉ
Hamilton.....	Canton (1ère Division).....	Bonaventure.
Hampden.....	Canton.....	Compton.
Harrington.....	Canton.....	Argenteuil.
Hartwell.....	Canton (Div. Labelle).....	Labelle.
Harvey.....	Canton.....	Chicoutimi.
Hatley.....	Canton.....	Stanstead.
Havelock.....	Canton.....	Huntingdon.
Hébertville.....	Village (Division No 1).....	Lac St-Jean.
Hélène.....	Paroisse Ste.....	Arthabaska.
Hélène.....	Paroisse Ste.....	Bagot.
Hélène.....	Paroisse Ste.....	Kamouraska.
Hemmingford.....	Canton.....	Huntingdon.
Hemmingford.....	Village.....	Huntingdon.
Hénéline.....	Paroisse Ste.....	Dorchester.
Henri de Lauzon.....	Paroisse St.....	Lévis.
Henri de Mascouche.....	Paroisse St.....	L'Assomption.
Hereford.....	Canton (Div. Coaticook).....	Compton.

LISTE DES VILLES, VILLAGES, PAROISSES ET CANTONS CADASTRÉS JUSQU'AU  
1ER OCTOBRE 1913—*Suite.*

VILLE, VILLAGE, PAROISSE, CANTON.	COMTÉ
Hernias.....	Paroisse St..... Deux Montagnes.
Hilaire.....	Paroisse St..... Rouville.
Hilarion.....	Paroisse St (2eme Division)..... Charlevoix.
Hinchinbrooke .....	Canton..... Huntingdon.
Hinks.....	Canton (Divis. Wright) ..... Ottawa.
Hippolyte.....	Paroisse St..... Terrebonne.
Hochelaga.....	Village (Div. Hoch. & J.-Cartier) Maisonneuve.
Hocquart.....	Canton..... Témiscouata.
Hope.....	Canton (1ère Division)..... Bonaventure.
Horton.....	Canton (partie)..... Arthabaska.
Howard.....	Canton..... Argenteuil.
Hubert.....	Paroisse St..... Chambly.
Hugues.....	Paroisse St..... Bagot.
Hull.....	Canton (Divis. Wright)..... Ottawa.
Hull... ..	Ville de ( " " )..... Ottawa.
Humqui.....	Canton (2e Division) ..... Matane.
Hunterstown.....	Canton..... Maskinongé.

LISTE DES VILLES, VILLAGES, PAROISSES ET CANTONS CADASTRÉS JUSQU'AU  
1ER OCTOBRE 1913—*Suite.*

VILLE, VILLAGE, PAROISSE, CANTON.	COMTÉ
Huntingdon .....	Village..... Huntingdon.
Hyacinthe.. .....	Ville de St..... St-Hyacinthe.
Hyacinthe le Confesseur .....	Paroisse St .....
Hyacinthe Ouest.. .....	Village non incorporé..... St-Hyacinthe.
Iberville.....	Ville d'..... Iberville.
Iberville.....	Canton..... Saguenay.
Ile Allright.....	Partie de Havre aux Maisons... Iles de la Madeleine.
Ile aux Allumettes.....	Canton (1ère Division)..... Pontiac.
Ile aux Lièvres.....	Partie de St. André..... Kamouraska.
Ile Amherst (Ile le Corps Mort).	Hàvre Aubert..... Iles de la Madeleine.
Ile Bizard.....	Paroisse (St. Raphaël de)..... Jacques Cartier.
Ile Bonaventure.....	Comprise dans la Municip. Percé. Gaspé.
Ile Bryon.....	Municip. de Havre aux Maisons.. Iles de la Madeleine.
Ile Coffin.....	Municip. de Havre aux Maisons.. Iles de la Madeleine.
Ile d'Entrée.....	Municip. de Havre Aubert..... Iles de la Madeleine.
Ile du Cap aux Meules.....	Municip. Havre aux Maisons... Iles de la Madeleine.
Ile Rocher aux Oiseaux .....	Municip. Havre aux Maisons... Iles de la Madeleine.



LISTE DES VILLES, VILLAGES, PAROISSES ET CANTONS CADASTRÉS JUSQU'AU  
1ER OCTOBRE 1913—*Suite.*

VILLE, VILLAGE, PAROISSE, CANTON.		COMTÉ
Ile Wolfe.....	Municip. Havre aux Maisons....	Iles de la Madeleine.
Inverness.....	Canton.....	Mégantic.
Irlande.....	Canton.....	Mégantic.
Irénée.....	Paroisse St (Ère Divis.).....	Charlevoix.
Isidore.....	Paroisse St.....	Dorchester.
Isidore.....	Paroisse St.....	Laprairie
Ixworth.....	Canton (partie).....	Kanouraska
Jacques.....	Quartier St (Div. Montréal Est)...	Montréal St. Jacques.
Jacques-Cartier.....	Quartier.....	Quebec-Est.
Jacques de l'Achigan.....	Paroisse St.....	Montcalm.
Jacques le Mineur.....	Paroisse St.....	Laprairie.
Jacques des Piles.....	Paroisse St (partie de la Seigneurie de Batiscan).....	Champlain.
Janvier.....	Paroisse St.....	Terrebonne.
Jean.....	Canton St.....	Chicoutimi.
Jean.....	Paroisse St (I. O.).....	Montmorency.
Jean.....	Quartier St.....	Québec-Centre.

LISTE DES VILLES, VILLAGES, PAROISSES ET CANTONS CADASTRÉS JUSQU'AU  
1ER OCTOBRE 1913—*Suite.*

VILLE, VILLAGE, PAROISSE, CANTON.	COMTÉ
Jean..... Village St .....	St-Jean.
Jean..... Paroisse St.....	St-Jean.
Jean-Baptiste..... Village St (Div. Hochelaga).....	(Montréal Laurier. (Montréal Dorion.
Jean-Baptiste..... Paroisse St.....	Rouville
Jean-Baptiste de l'Île Verte..... Paroisse St .....	Témiscouata.
Jean-Baptiste de Nicolet..... Paroisse St .....	Nicolet.
Jean Chrysostôme..... Paroisse St.....	Chateaugay.
Jean Chrysostôme..... Paroisse St.....	Lévis.
Jean de Matha..... Paroisse St.....	Joliette.
Jean Deschaillons..... Paroisse St.....	Lotbinière.
Jeanne de l'Île Perrot..... Paroisse Ste .....	Vaudreuil.
Jeanne de Neuville..... Paroisse Ste.....	Portneuf.
Jean-Port-Joli..... Paroisse St.....	L'Islet.
Jérôme..... Paroisse St (partie).....	Deux Montagnes.
Jérôme..... Paroisse St (Mille Îles).....	Argenteuil.
Jérôme..... Paroisse St.....	Terrebonne.
Jérôme..... Village incorporé St.....	Terrebonne.

LISTE DES VILLES, VILLAGES, PAROISSES ET CANTONS CADASTRÉS JUSQU'AU  
1ER OCTOBRE 1913—*Suite.*

VILLE, VILLAGE, PAROISSE, CANTON.	COMTE
Jérôme de Matane.....	Paroisse (1ère Division)..... Matane.
Jersey .....	Canton..... Beauce.
Jérusalem.....	Paroisse St..... Argenteuil.
Joachim.....	Paroisse St..... Chateaugnay.
Joachim.....	Paroisse St..... Montmorency.
Joliette.....	Canton..... Joliette.
Joliette.....	Ville (5 feuillets)..... Joliette.
Jonquière.....	Canton..... Chicoutimi.
Joseph.....	Paroisse St..... Beauce.
Joseph.....	Paroisse St..... Lévis.
Joseph.....	Paroisse St..... Richelien.
Joseph de Chambly.....	Paroisse St..... Chambly.
Joseph de Lonoraie.....	Paroisse St..... Berthier.
Joseph de Lepage.....	Paroisse St..... Rimouski.
Joseph de Maskinongé.....	Paroisse St..... Maskinongé.
Joseph du Lac Deux-Montagnes.....	Paroisse St..... Deux Montagnes.
Joseph de Soulanges.....	Paroisse St..... Soulanges.

LISTE DES VILLES, VILLAGES, PAROISSES ET CANTONS CADASTRÉS JUSQU'AU  
1ER OCTOBRE 1913.—*Suite.*

VILLE, VILLAGE, PAROISSE, CANTON.	COMTE
Jude..... Paroisse St.....	St. Hyacinthe.
Julie..... Paroisse Ste.....	Verchères.
Julienne..... Paroisse Ste.....	Montcalm.
Justin..... Paroisse St.....	Muskinongé.
Justine de Newton..... Paroisse Ste.....	Vandrenil.
Kanonraska..... Village.....	Kanonraska.
Kenogami..... Canton.....	Chicouhni.
Kilkenny..... Canton (partie).....	Montcalm.
Kingsbury..... Village.....	Richmond.
Kingsey..... Canton.....	Drummond.
Kingsville..... Village.....	Mégantic.
Labarre..... Canton (Divis. No 1).....	Lac St Jean.
Lachine..... Ville de.....	Jacques-Cartier.
Lachine..... Paroisse St-Michel de.....	Jacques-Cartier.
Lacolle..... Paroisse St-Bernard de.....	St-Jean.
Lac Weedon..... Village.....	Wolfe.
Lafontaine..... Canton.....	L'Islet.

LISTE DES VILLES, VILLAGES, PAROISSES ET CANTONS CADASTRÉS JUSQU'AU  
1ER OCTOBRE 1913—*Suite.*

VILLE, VILLAGE, PAROISSE, CANTON.		COMTE
Lambert.....	Paroisse St.....	Lévis.
Lambton.....	Canton.....	Frontenac.
L'Ange-Gardien.....	Paroisse de.....	Montmorency.
L'Ange-Gardien.....	Paroisse de.....	Rouville.
Langeller.....	Canton.....	Champlain.
Langevin.....	Canton.....	Dorchester.
Laprairie.....	Paroisse de.....	Laprairie.
Laprairie.....	Village de.....	Laprairie.
La Providence.....	Village de.....	St. Hyacinthe.
Larochelle.....	Village de.....	Nicolet.
L'Assomption.....	Paroisse de.....	L'Assomption.
L'Assomption.....	Village de.....	L'Assomption.
Laterrière.....	Canton.....	Chicoutimi.
Laurent.....	Paroisse St (Div. I. O.).....	Montmorency.
Laurent.....	Paroisse St (Div. Hoch. & J.-C.).....	Jacques-Cartier.
Laurent.....	Quartier St (Div. Montréal Est).....	Montréal St-Laurent.
Laurier.....	Canton.....	Champlain.

LISTE DES VILLES, VILLAGES, PAROISSES ET CANTONS CADASTRÉS JUSQU'AU  
1ER OCTOBRE 1913—*Suite.*

VILLE, VILLAGE, PAROISSE, CANTON.	COMTÉ	
Lauzon .....	Village incorporé de.....	Lévis.
La Visitation de Champlain.....	Paroisse de.....	Champlain.
Lazare.....	Paroisse St.....	Bellechasse.
Lazare .....	Paroisse St.....	Vaudreuil.
LacÉrèville.....	Village incorporé de.....	Lotbinière.
Leeds.....	Canton.....	Mégantic.
Lejeune.....	Canton.....	Champlain.
Lennoxville.....	Village incorporé de.....	Sherbrooke.
Léonard.....	Paroisse St.....	Nicolt
Léon le Grand.....	Paroisse St.....	Maskinongé.
Lepage.....	Canton (2e Division).....	Matane.
L'Épiphanie.....	Paroisse de.....	L'Assomption.
Leslie .....	Canton (1ère Division).....	Pontiac.
Leverrier.....	Canton.....	L'Islet.
Lévis .....	Ville de (3 quartiers).....	Lévis.
Liboire.....	Paroisse St.....	Bagot.
Liguori.....	Paroisse St.....	Montcalm.

LISTE DES VILLES, VILLAGES, PAROISSES ET CANTONS CADASTRÉS JUSQU'AU  
1ER OCTOBRE 1913—*Suite.*

VILLE, VILLAGE, PAROISSE, CANTON.		COMTE
Lin.....	Paroisse St.....	L'Assomption.
Lingwick.....	Canton.....	Compton.
Linière.....	Canton.....	Beauce.
L'Islet.....	Paroisse de.....	L'Islet.
Littlefield.....	Canton (1ère Division).....	Pontiac.
Lochsber.....	Canton (Divis. Labelle).....	Labelle.
Longueuil.....	Village de.....	Chambly.
Longue Pointe.....	Paroisse de.....	Laval.
Louis.....	Quartier St (Div. Montréal Est).....	Montréal-St-Louis.
Louis.....	Quartier St.....	Québec-Ouest.
Louis de Bouscours.....	Paroisse St.....	Richelieu.
Louis de Gonzague.....	Paroisse St.....	Beauharnois.
Louis de Kamouraska.....	Paroisse St.....	Kamouraska.
Louis de l'Île aux Condres.....	Paroisse St (2e Division).....	Charlevoix.
Louis de Lotbinière.....	Paroisse St.....	Lotbinière.
Louis de Terrebonne.....	Paroisse St.....	Terrebonne.
Louis du Ha! Ha!.....	Paroisse St.....	Témiscouata.

LISTE DES VILLES, VILLAGES, PAROISSES ET CANTONS CADASTRÉS JUSQU'AU  
1ER OCTOBRE 1913—*Suite.*

VILLE, VILLAGE, PAROISSE, CANTON.	COMTÉ
Louise .....	Canton..... Frontenac.
Louise .....	Paroisse Ste..... L'Islet.
Louiseville .....	Ville..... Maskinongé.
Leov .....	Canton (Div. Wright)..... Ottawa.
Lue.....	Paroisse St..... Champlain.
Lue.....	Paroisse St..... St-Jean.
Luce.....	Paroisse Ste..... Rimonski.
Lessard.....	Canton..... L'Islet.
Macpès.....	Canton..... Rimonski.
Maddington .....	Canton (partie dans St-Louis)..... Arthabaska.
Madeleine.....	Paroisse Ste..... St-Hyacinthe.
Madeleine de Rigaud .....	Paroisse Ste..... Val-d'Aulais.
Magog.....	Canton..... Stanstead.
Magog.....	Ville de..... Stanstead.
Mailloux.....	Canton..... Bellechasse.
Malachie.....	Paroisse St (partie)..... Dorchester.
Malachie d'Ormstown.....	Paroisse St..... Chateauguay.
Malbaie.....	Canton..... Gaspé.



LISTE DES VILLES, VILLAGES, PAROISSES ET CANTONS CADASTRÉS JUSQU'AU  
1ER OCTOBRE 1913—*Suite.*

VILLE, VILLAGE, PAROISSE, CANTON.	COMTÉ
Malhiot..... Canton.....	Champlain.
Mam..... Canton (2e Division).....	Bonaventure.
Marbleton..... Village de.....	Wolfe.
Marc..... Paroisse St.....	Vercheres.
Marcel..... Paroisse St.....	Richelien.
Marguerite..... Paroisse Ste.....	Dorchester.
Marguerite de Blaisfindie..... Paroisse Ste.....	St-Jean.
Marguerite de Wexford..... Paroisse Ste.....	Terrebonne.
Maria..... Canton (2e Division).....	Bonaventure
Marie..... Paroisse Ste.....	Beauce.
Marie..... Quartier Ste (Div. Montréal Est).	Montréal-St-Marie.
Marie de Blandford..... Paroisse Ste.....	Nicolet.
Marie de Monnoir..... Paroisse Ste.....	Ronville.
Marie de Sayabec..... Paroisse Ste (2e Division).....	Matane.
Marie Salomé..... Paroisse Ste.....	Montcalm.
Marie Ville..... Village de.....	Ronville.
Marlow..... Canton (partie).....	Beauce.

LISTE DES VILLES, VILLAGES, PAROISSES ET CANTONS CADASTRÉS JUSQU'AU  
1ER OCTOBRE 1913.—*Suite.*

VILLE, VILLAGE, PAROISSE, CANTON.	COMTÉ
Marlow..... Canton (partie).....	Frontenac.
Marston..... Canton.....	Frontenac.
Marthe..... Paroisse Ste.....	Vaudreuil.
Martin..... Paroisse St.....	Joliette.
Martine..... Paroisse Ste.....	Chateauguy.
Masham..... Canton (Divis. Wright).....	Ottawa.
Matane..... Canton (partie) (1ère Divis.).....	Matane.
Mathias..... Paroisse St.....	Roxville.
Mathien..... Paroisse St.....	Rimouski.
Mathieu..... Paroisse St.....	St-Maurice.
Maurice..... Paroisse St.....	Champlain.
McNider..... Canton (partie) (2e Division).....	Matane.
Mégantic..... Ville de.....	Frontenac.
Mékinac..... Canton.....	Champlain.
Mélanie..... Paroisse Ste.....	Joliette.
Melbourne..... Canton.....	Richmond.
Melbourne..... Village de.....	Richmond.

LISTE DES VILLES, VILLAGES, PAROISSES ET CANTONS CADASTRÉS JUSQU'AU  
1ER OCTOBRE 1913—*Suite.*

VILLE, VILLAGE, PAROISSE, CANTON.	COTE
Mésy.....	Canton (Division No 1)..... Lac St-Jean.
Metabetchouan.....	Canton (partie) (Divis. No 1)..... Lac St-Jean.
Metabetchouan.....	Canton (partie) (Divis. No 2)..... Lac St Jean.
Metgermette Nord.....	Canton..... Beauce.
Michel.....	Paroisse St..... Bellechasse,
Michel.....	Paroisse St..... Yamaska.
Michel Archange.....	Paroisse St..... Napierville.
Michel de Vaudreuil.....	Paroisse St..... Vaudreuil.
Michel de Vaudreuil.....	Village St..... Vandreuil.
Michel d'Yamaska.....	Village St..... Yamaska.
Modeste.....	Paroisse St..... Témiscouata.
Momique.....	Paroisse Ste..... Deux Montagnes.
Momique.....	Paroisse Ste..... Nicolet.
Montanban.....	Canton (partie)..... Portneuf.
Montealm.....	Canton..... Argenteuil.
Montealm.....	Quartier (Cité de Québec)..... Québec Ouest.
Montmagny.....	Village incorporé..... Montmagny.

LISTE DES VILLES, VILLAGES, PAROISSES ET CANTONS CADASTRÉS JUSQU'AU  
1ER OCTOBRE 1913—*Suite.*

VILLE, VILLAGE, PAROISSE, CANTON.	COMTE
Montréal ..... Paroisse de (Div. Hoch. & J.-C.)	Hochelaga.
Morin..... Canton (partie).....	Argenteuil.
Mystic..... Village de .....	Missisquoi.
Napierville..... Village de.....	Napierville.
Narcisse..... Paroisse St.....	Champlain.
Narcisse..... Paroisse St.....	Lotbinière.
Neigette..... Canton (partie).....	Rimouski.
Nelson..... Canton.....	Mégantic.
New Glasgow..... Village incorporé de.....	Terrebonne.
Newport..... Canton.....	Compton.
Newport..... Canton.....	Gaspé.
New Richmond..... Canton (1ère Division).....	Bonaventure.
New Rockland..... Village de.....	Richmond.
Nicolas..... Paroisse St.....	Lévis.
Norbert..... Paroisse St (partie).....	Arthabaska.
Norbert..... Paroisse St.....	Berthier.
Normandin..... Canton (Divis. No 2).....	Lac St-Jean.

LISTE DES VILLES, VILLAGES, PAROISSES ET CANTONS CADASTRÉS JUSQU'AU  
1ER OCTOBRE 1913—*Suite.*

VILLE, VILLAGE, PAROISSE, CANTON.		COMTÉ
North Branch.....	Village.....	Missisquoi.
Northfield.....	Canton (Div. Wright).....	Ottawa.
Notre-Dame de Bouscours.....	Paroisse (Div. Labelle).....	Labelle.
Notre-Dame de la Nativité de Bécancour.....	Paroisse.....	Nicolet.
Notre-Dame de l'Assomption.....	Paroisse (de McNider) (2e Div.)..	Matane.
Notre-Dame de la Victoire.....	Paroisse.....	Lévis.
Notre Dame de Portneuf.....	Paroisse.....	Portneuf.
Notre-Dame de Québec.....	Paroisse.....	Québec.
Notre-Dame des Anges.....	Paroisse (de Stanbridge).....	Missisquoi.
Notre-Dame des Anges.....	Paroisse.....	Portneuf.
Notre-Dame des Anges.....	Paroisse.....	Québec.
Notre-Dame des Neiges des Trois- Pistoles.....	Paroisse.....	Témiscouata.
Notre-Dame des Sept Douleurs...	Paroisse.....	Témiscouata.
Notre-Dame de St-Hyacinthe....	Paroisse.....	St-Hyacinthe.
Notre Dame du Bon Secours.....	Paroisse.....	Ronville.

LISTE DES VILLES, VILLAGES, PAROISSES ET CANTONS CADASTRÉS JUSQU'AU  
1ER OCTOBRE 1913—*Suite.*

VILLE, VILLAGE, PAROISSE, CANTON.	COMTE
Notre-Dame du Lac Témiscouata. Paroisse.....	Témiscouata.
Notre-Dame du Mont-Carmel.... Paroisse.....	Champlain.
Notre-Dame du Mont-Carmel.... Paroisse.....	Kamouraska.
Notre-Dame du Portage..... Paroisse.....	Kamouraska.
Notre-Dame du Portage..... Paroisse (partie).....	Témiscouata.
Notre-Dame du Sacré-Coeur..... Paroisse.....	Rimouski.
Octave de Métis..... Paroisse St (partie 1ère Div.)....	Matane.
Octave de Métis..... Paroisse St (partie).....	Rimouski.
Onésime d'Exworth..... Paroisse St.....	Kamouraska.
Onslow..... Canton.....	Pontiac.
Ouest..... Quartier (Div. Montréal Ouest)....	Montréal St. Georges
Oxford..... Canton.....	Sherbrooke
Palos..... Municipalité de.....	Gaspé.
Pacôme..... Paroisse St.....	Kamouraska.
Painchaud..... Canton.....	Kamouraska.
Palais..... Quartier du.....	Québec Centre.
Panet..... Canton.....	Montmagny.

LISTE DES VILLES, VILLAGES, PAROISSES ET CANTONS CADASTRÉS JUSQU'AU  
1ER OCTOBRE 1913—*Suite.*

VILLE, VILLAGE, PAROISSE, CANTON.	COMTÉ
Parent .....	Canton (Divis. No 2)..... Lac St-Jean.
Paschal.....	Paroisse St..... Kamouraska.
Patrice de Beaurivage.....	Paroisse St..... Lotbinière.
Patrice de la Rivière du Loup....	Paroisse St..... Témiscouata.
Patrice de Sherrington.....	Paroisse St..... Napierville.
Patton.....	Canton..... Montmagny.
Paul.....	Paroisse St..... Arthabaska.
Paul.....	Paroisse St..... Joliette.
Paul d'Abbottsford .....	Paroisse St..... Rouville.
Paul de Montmagny.....	Paroisse St..... Montmagny.
Paulin.....	Paroisse St..... Maskinongé.
Paul l'Ermite.....	Paroisse St..... L'Assomption.
Pelletier.....	Canton (Divis. No 2)..... Lac St-Jean.
Percé.....	Canton..... Gaspé.
Perpétue .....	Paroisse Ste..... Nicolet.
Pétronille.....	Paroisse Ste (Divis. I. O.)..... Montmorency.
Philippe.....	Paroisse St..... Laprairie.

LISTE DES VILLES, VILLAGES, PAROISSES ET CANTONS CADASTRÉS JUSQU'AU  
1ER OCTOBRE 1913—*Suite.*

VILLE, VILLAGE, PAROISSE, CANTON.	COMTÉ
Philippe de Néri.....	Paroisse St..... Kamouraska.
Philipsburg.....	Village incorporé de..... Missisquoi.
Philomène.....	Paroisse Ste..... Chateauguay.
Pic.....	Paroisse St..... Bagot.
Pic de Gnire.....	Paroisse St..... Yamaska.
Pierre.....	Paroisse St (Divis. I. O.)..... Montmorency.
Pierre.....	Quartier St..... Quebec Ouest.
Pierre de Sorel.....	Paroisse St..... Richelieu.
Pierre du Lac.....	Paroisse St (2e Division)..... Matane.
Pierre les Beequets.....	Paroisse St..... Nicolet.
Pierre Rivière du Sud.....	Paroisse St..... Montmagny.
Placide.....	Paroisse St..... Deux Montagnes.
Pleasisville.....	Village de..... Mégantic.
Pohénégamook.....	Canton..... Kamouraska.
Pointe à Gatineau.....	Village (Divis. Wright)..... Ottawa.
Pointe au Pic.....	Village de la (1re Divis.)..... Charlevoix.
Pointe aux Trembles.....	Paroisse de la (Div. Hoch. & J.-C)..... Laval.



LISTE DES VILLES, VILLAGES, PAROISSES ET CANTONS CADASTRÉS JUSQU'AU  
1ER OCTOBRE 1915—*Suite.*

VILLE, VILLAGE, PAROISSE, CANTON.	COMTÉ
Pointe aux Trembles.....	Paroisse ..... Portneuf.
Pointe Claire.....	Paroisse St-Joachim de la..... Jacques-Cartier.
Pointe Claire.....	Village de la..... Jacques-Cartier.
Pointe du Lac.....	Paroisse la Visitation de la..... St. Maurice.
Pointe Fortune.....	Village de la..... Vaudreuil.
Polette.....	Canton..... Champlain.
Polycarpe.....	Paroisse St..... Sonlanges.
Ponsonby.....	Canton..... Labelle.
Portage du Fort.....	Village du (1re Divis.)..... Pontiac.
Port-Daniel.....	Canton (1ère Divis.)..... Bonaventure.
Portland.....	Canton (Div. Labelle)..... Labelle.
Potton (East & West).....	Canton..... Brôme.
Présentation.....	Paroisse de la..... St-Hyacinthe.
Price.....	Canton..... Frontenac.
Princeville.....	Village (Stanford)..... Arthabaska.
Prosper.....	Paroisse St..... Champlain.
Provost.....	Canton..... Berthier.

LISTE DES VILLES, VILLAGES, PAROISSES ET CANTONS CADASTRÉS JUSQU'AU  
1ER OCTOBRE 1913—*Suite.*

VILLE, VILLAGE, PAROISSE, CANTON.		COMTÉ
Pudentienne.....	Paroisse Ste .....	Shefford.
Pudentienne.....	Village incorporé de.....	Shefford.
Quyon.....	Village.....	Pontiac.
Radnor.....	Canton (partie).....	Clamplain.
Raphaël .....	Paroisse St .....	Bellechasse.
Randot.....	Canton.....	Témiscouata.
Raymond.....	Paroisse St .....	Portneuf.
Rawdon.....	Canton (partie).....	Montcalm.
Rémi.....	Paroisse St (partie).....	Portneuf.
Rémi .....	Paroisse St .....	Napierville.
Rémi.....	Village St.....	Napierville.
Repentigny.....	Paroisse de.....	L'Assomption
Ricebrg.....	Village .....	Missisquoi.
Richelien.....	Village de.....	Rouville.
Richmond.....	Ville de.....	Richmond.
Rigand.....	Village de.....	Vandreuil.
Ripon.....	Canton (Dis. Labelle).....	Labelle.

LISTE DES VILLES, VILLAGES, PAROISSES ET CANTONS CADASTRÉS JUSQU'AU  
1ER OCTOBRE 1913.—*Suite.*

VILLE, VILLAGE, PAROISSE, CANTON.	COM. E
Risborough.....	Canton ..... Frontenac.
Ristigouche.....	Canton (2ème Division) ..... Bonaventure.
Rivière des Prairies.....	Paroisse de la..... Laval.
Rivières Ouelle.....	Paroisse de la..... Kamouraska.
Robert.....	Paroisse St..... Richelieu.
Roberval.....	Canton (2e Division)..... Lac St Jean.
Roberval.....	Village (" " )..... Lac St-Jean.
Roch.....	Quartier St..... Quebec-Est.
Roch (Nord).....	Paroisse St..... s-Est.
Roch.....	Paroisse St..... Richelieu.
Roch de l'Achigan.....	Paroisse St..... L'Assomption.
Roch des Aulnets.....	Paroisse St..... L'Islet.
Rock Island.....	Village de..... Stanstead.
Rolette.....	Canton..... Montmagny.
Romieu.....	Canton (partie 1re Divis )..... Matane.
Romuald de Farnham.....	Paroisse St..... Missisquoi.
Romuald d'Eschamin.....	Paroisse St..... Lévis.

LISTE DES VILLES, VILLAGES, PAROISSES ET CANTONS CADASTRÉS JUSQU'AU  
1ER OCTOBRE 1913.—*Suite.*

VILLE, VILLAGE, PAROISSE, CANTON.		COMTE
Rosario	Paroisse Ste	Bégot.
Rose	Paroisse Ste	Laval.
Rose	Village Ste	Laval.
Rose du Dégele	Paroisse Ste	Fermiscou, etc.
Roux	Canton	Bellechasse.
Roxton	Canton	Shelford.
Roxton Falls	Village incorporé de	Shelford.
Saguenay	Canton	Saguenay.
Saint-Ours	Paroisse St	Richelieu.
Saint-Ours	Ville de	Richelieu.
Salaberry de Valleyfield	Ville de	Beauharnois.
Sault-au-Récollet	Paroisse du	Laval.
Sault-St-Louis	Domaine Seigneurial du	Laprairie.
Sauveur	Paroisse St (part. Cant. Aberc.)	Terrebonne.
Sauveur	Paroisse St (Québec)	St-Sauveur.
Sauveur	Paroisse St (partie)	Terrebonne.
Scholastique	Paroisse Ste	Deux-Montagnes.

LISTE DES VILLES, VILLAGES, PAROISSES ET CANTONS CADASTRÉS JUSQU'AU  
1ER OCTOBRE 1913—*Suite.*

VILLE, VILLAGE, PAROISSE, CANTON.	COMTE
Scholastique . . . . .	Village Ste. . . . . Deux-Montagnes.
Scotstown . . . . .	Ville de . . . . . Compton.
Sébastien . . . . .	Paroisse St. . . . . Iberville.
Séverin . . . . .	Paroisse St. . . . . St Maurice.
Sévérin . . . . .	Paroisse St. . . . . Beauce.
Shawville . . . . .	Village de (1re Division). . . . . Pontiac.
Sheen . . . . .	Canton (1ere Divis.). . . . . Pontiac.
Shefford . . . . .	Canton (partie) . . . . . Shefford.
Shenly . . . . .	Canton (partie dans le Comte) . . . Frontenac, (partie dans le Comte) . . . Beauce.
Sherbrooke . . . . .	Ville de (1 quartiers). . . . . Sherbrooke.
Shoolbred . . . . .	Municipalité de (2e Divis.). . . . . Bonaventure.
Shipton . . . . .	Canton . . . . . Richmond.
Signal . . . . .	Canton (Div. No 1). . . . . Lac St-Jean.
Simpson . . . . .	Canton (partie). . . . . Drummond.
Stoke . . . . .	Canton . . . . . Richmond.
Stratford . . . . .	Canton . . . . . Wolfe.
Stokely . . . . .	Canton . . . . . Shefford.

LISTE DES VILLES, VILLAGES, PAROISSES ET CANTONS CADASTRÉS JUSQU'AU  
1<sup>ER</sup> OCTOBRE 1913.—*Suite.*

VILLE, VILLAGE, PAROISSE, CANTON.	COMTE
Suffolk	Canton (Div. Labelle) Labelle
Sulpice	Paroisse St L'Assomption
Sutton	Canton Brémé
Sweetsburg	Village incorporé Missisquoi
Sydenham	Canton Gaspé
Sylvestre	Paroisse St Lothinière
Somerset (Sud)	Canton Mégantic
Somerset (Nord)	Canton Mégantic
Tache	Canton Christini
Tachoussié	Canton Saguenay
Taillon	Canton (Divis. No 1) Lac St-Jean
Télesphore	Paroisse St Lévis
Télesphore	Paroisse St Soulanges
Templeton	Canton (Divis. Wright) Ottawa
Terrebonne	Ville de Terrebonne
Tessier	Canton (1ère Division) Matane
Thécle	Paroisse Ste Champlain

LISTE DES VILLES, VILLAGES, PAROISSES ET CANTONS CADASTRÉS JUSQU'AU  
1ER OCTOBRE 1913—*Suite.*

VILLE, VILLAGE, PAROISSE, CANTON.	COMTÉ
Théodore d'Acton.....	Paroisse St..... Bagot.
Thérèse.....	Village Ste (incorporé)..... Terrebonne.
Thérèse de Blainville.....	Paroisse Ste..... Terrebonne.
Thetford.....	Canton..... Mégantic.
Thimothée.....	Paroisse St..... Beauharnois.
Thomas.....	Paroisse St..... Joliette.
Thomas (de Foucault).....	Paroisse St..... Missisquoi.
Thomas de Montmagny.....	Paroisse St..... Montmagny.
Thomas de Pierreville.....	Paroisse St..... Yamaska.
Thorne.....	Canton (1ère Division)..... Pontiac.
Thurso.....	Village de..... Labelle.
Tingwick.....	Canton..... Arthabaska.
Tite.....	Paroisse St..... Champlain.
Tite des Caps.....	Paroisse St..... Montmorency.
Tremblay.....	Canton..... Chicoutimi.
Très Saint Rédempteur.....	Paroisse du..... Vaudreuil.
Trois-Rivières.....	Ville de (4 quartiers)..... Trois-Rivières.

LISTE DES VILLES, VILLAGES, PAROISSES ET CANTONS CADASTRÉS JUSQU'AU  
1ER OCTOBRE 1913—*Suite.*

VILLE, VILLAGE, PAROISSE, CANTON.	COMTÉ
Trois-Rivières.....	Paroisse de..... St-Maurice.
Turcotte.....	Canton..... Champlain.
Ubalde.....	Paroisse St..... Portneuf.
Ulric.....	Paroisse St (1re Divis.)..... Matane.
Upton.....	Canton (partie)..... Drummond.
Urbain.....	Paroisse St (2e Divis.)..... Charlevoix.
Urbain Premier.....	Paroisse St..... Chateauguay.
Ursule.....	Paroisse Ste..... Maskinongé.
Valentin.....	Paroisse St..... St-Jean.
Valérien de Milton.....	Paroisse St..... Shefford.
Valier.....	Paroisse St..... Bellechasse.
Vallière.....	Canton..... Champlain.
Varenes.....	Paroisse de..... Verchères.
Varenes.....	Village de (incorporé)..... Verchères.
Verchères.....	Paroisse de..... Verchères.
Victoire.....	Paroisse Ste..... Richelieu.
Victor de Tring.....	Paroisse St..... Beaucc.



LISTE DES VILLES, VILLAGES, PAROISSES ET CANTONS CADASTRÉS JUSQU'AU  
1ER OCTOBRE 1913—*Suite.*

VILLE, VILLAGE, PAROISSE, CANTON.	COMTE
Viger .....	Canton (partie)..... Témiscouata.
Ville Marie .....	Village de (2e Div. Pontiac)..... Témiscaming.
Vincent de Paul.....	Paroisse St. .... Joliette.
Visitation.....	Paroisse de la (Ile du Pads)..... Berthier.
Wakefield.....	Canton (Divis. Wright)..... Ottawa.
Waltham.....	Canton (1re Division)..... Pontiac.
Ware.....	Canton..... Dorchester.
Warwick.....	Canton et Village de..... Arthabaska.
Waterloo.....	Village (incorporé)..... Shefford.
Waterville.....	Village (incorporé)..... Sherbrooke.
Watford ...	Canton..... Dorchester.
Wenceslas.....	Paroisse St..... Nicolet.
Weedon.....	Canton..... Wolfe.
Weedon Centre.....	Village..... Wolfe.
Wendover.....	Canton (partie)..... Drummond.
Wendover.....	Canton (partie)..... Nicolet.
Wentworth.....	Canton..... Argenteuil.

LISTE DES VILLES, VILLAGES, PAROISSES ET CANTONS CADASTRÉS JUSQU'AU  
1ER OCTOBRE 1913—*Suite.*

VILLE, VILLAGE, PAROISSE, CANTON.	COMTÉ
Westbury..... Canton.....	Compton.
Wexford..... Canton (partie).....	Montcalm.
Whitton..... Canton (partie).....	Compton.
Whitton..... Canton (partie) (Div. L. Mégantic)	Frontenac.
Whitworth..... Canton (partie).....	Témiscouata.
Wickham..... Canton.....	Drummond.
Windsor..... Canton.....	Richmond.
Windsor Mills..... Village de.....	Richmond.
Winslow..... Canton (partie).....	Compton.
Winslow..... Canton (partie) Div. L. Mégantic.	Frontenac.
Woburn..... Canton.....	Frontenac.
Wolfe..... Canton.....	Terrebonne.
Wolfestown..... Canton.....	Wolfe,
Woodbridge..... Canton.....	Kamouraska.
Wotton..... Canton.....	Wolfe.
Wright..... Canton (Divis. Wright).....	Ottawa.
York..... Canton.....	Gaspé.

LISTE DES VILLES, VILLAGES, PAROISSES ET CANTONS CADASTRÉS JUSQU'AU  
1ER OCTOBRE 1913—*Suite.*

VILLE, VILLAGE, PAROISSE, CANTON.	COMTE
Zéphirin de Courval.....	Paroisse St..... Yamaska.
Zotique.....	Paroisse St..... Soulanges.

AU

