

**PAGES
MANQUANTES**

Commerce, Finance, Industrie

VOL. XXXIII

VENDREDI, 2 MAI 1902

No 18

LE PRIX COURANT

REVUE HEBDOMADAIRE

Publié par LA COMPAGNIE DE PUBLICATIONS COMMERCIALES (The Trades Publishing Co.), au No 25 rue St-Gabriel, Montréal.

Téléphone Bell - Main 2547

Boîte de Poste - - - 917

PRIX DE L'ABONNEMENT :

Montréal et Banlieue - \$2.00

Canada et Etats-Unis - 1.50

Union Postale - - frs. 15.00

Il n'est pas accepté d'abonnement pour moins qu'une année complète.

L'abonnement est considéré comme renouvelé si le souscripteur ne nous donne pas avis contraire au moins quinze jours avant l'expiration, et cet avis ne peut être donné que par écrit directement à nos bureaux, nos agents n'étant pas autorisés à recevoir tels avis.

Une année commencée est dûe **en entier**, et il ne sera pas donné suite à un ordre de discontinuer tant que les arrérages ne sont pas payés.

Nous n'accepterons de chèques en paiement d'abonnement, qu'en autant que le montant est fait payable **au pair** à Montréal.

Tous chèques, mandats, bons de poste, doivent être faits payables à l'ordre de "LE PRIX COURANT."

Nous nous ferons un plaisir de répondre à toutes demandes de renseignements.

Adresser toutes communications simplement comme suit :

Le Prix Courant, Montréal.

LA SITUATION DES BANQUES

La situation des banques se ressent évidemment au 31 mars de la température qui, vers la fin de ce mois, annonçait déjà un printemps très précocé. Le fleuve, à la fin de mars, était débarrassé de ses glaces et les perspectives de l'ouverture très prochaine de la navigation mettaient le commerce en mouvement. Nous avons dans nos revues commerciales du mois de mars signalé l'activité de la demande du détail au gros dans toutes ou presque toutes les branches de commerce, ainsi que dans les manufactures.

Aussi, ne devons-nous pas être surpris que la circulation ait augmenté de 3 millions sur le chiffre au 28 février. Nous ferons remarquer que, tous les ans, en mars le commerce se prépare déjà pour ses besoins du printemps et de l'été et que la circulation s'en ressent, mais que l'an dernier, par exemple, l'augmentation n'avait été que de \$1,700,000 au lieu de \$3,000,000 cette année.

En même temps, nous ferons observer qu'au 31 mars de 1901 la circulation totale était, pour les billets des banques incorporées de \$47,600,000 alors qu'elle est, à même date, cette année, de \$52,450,000 environ, ce qui donne une avance de \$4,850,000.

Les dépôts en comptes-courants, ceux du commerce par conséquent, sont en diminution de \$2,500,000, en chiffres ronds. C'est autant de pris sur les réserves pour constituer les approvisionnements de marchandises. Néanmoins, le chiffre de ces dépôts reste encore plus élevé de \$1,700,000 qu'à la même date de l'an dernier.

Le commerce tient donc pour plus de \$92,000,000 de réserves qui ne lui rapportent aucun intérêt. Il est probable que beaucoup de ces dépôts ne seront employés que dans un temps plus ou moins long et qu'un certain nombre de déposants se trouveraient bien de transférer tout

ou partie de leurs dépôts à demande aux dépôts remboursables après avis qui bénéficient d'un intérêt de 3 p. c. dans les banques.

Ces dépôts remboursables après avis, ont en mars, augmenté de \$670,000. C'est relativement peu, mais il est évident qu'il s'est fait des retraits de fonds en vue de la construction ou de placements sur titres dans une assez large proportion.

Si nous prenons l'ensemble des dépôts *canadiens* dans les banques nous remarquons une augmentation de 31 millions au 31 mars dernier comparativement aux chiffres de la situation des banques à la même date de 1901. C'est un chiffre éloquent au point de vue de l'épargne.

Les dépôts reçus ailleurs qu'en Canada s'élèvent à \$30,100,000, en augmentation de \$300,000 pour le mois et de \$8,000,000 pour l'année. Cette augmentation est significative de la confiance dont jouissent au dehors les quelques banques canadiennes qui ont des succursales à l'étranger.

Nous avons plus haut parlé de l'activité de la demande, c'est-à-dire des besoins du commerce et, partant, de la confiance qu'ont les marchands dans une bonne saison d'affaires. Le montant des prêts courants sera pour nous un indice de cette activité : il passe de 292 millions au 28 février à 300 millions au 31 mars, soit donc une augmentation de 8 millions d'un mois à l'autre. C'est la première fois que la marque de 300 millions est atteinte. L'an dernier, à même date, le montant des escomptes était de 280 millions, soit 20 millions d'augmentation du chiffre du portefeuille des banques pour l'année.

Nos banques sont, comme on le sait, d'un esprit conservateur très nettement accusé et, du fait même qu'elles font au commerce et à l'industrie des avances de plus en plus considérables, on peut être certain qu'elles ont la ferme conviction que la situation est absolument saine et

que le pays est arrivé à une époque de progrès et de développement dont rien ne fait prévoir la fin.

Voici le tableau résumé de la situation des banques au 28 février et au 31 mars 1902 :

PASSIF.	28 fév. 1902	31 mars 1902
Capital versé.....	\$68,041,136	\$68,406,624
Réserves.....	37,567,753	37,571,793
Circulation.....	\$49,450,994	\$52,442,982
Dépôts du gouverne- ment fédéral.....	2,871,140	3,637,755
Dépôts des gouvern. provinciaux.....	3,855,210	3,512,974
Dép. du public remb. à demande.....	94,864,660	92,380,118
Dép. du public remb. après avis.....	238,996,123	239,529,963
Dépôts reçus ailleurs qu'en Canada.....	29,839,213	30,112,520
Emprunts à d'autres banq. en Canada..	661,374	626,063
Dépôts et bal. dus à d'autr. banq. en C.	3,472,284	3,140,271
Bal. dues à d'autres banq. en Anglet...	3,337,960	6,423,912
Bal. dues à d'autres banq. à l'étranger.	976,519	1,188,116
Autre passif.....	9,709,421	7,501,583
	\$438,035,270	\$440,496,328
ACTIF.		
Espèces.....	\$11,498,021	\$12,261,266
Billets fédéraux....	22,156,454	21,073,020
Dépôts en garantie de circulation.....	2,569,513	2,569,513
Billets et chèques sur autres banques....	13,374,568	12,060,802
Prêts à d'autres ban- ques en Canada, garantis.....	659,847	686,063
Dépôts et balances dans d'autr. banq. en Canada.....	4,629,921	3,554,638
Balances dues par agences et autres banques en Angl...	7,105,453	3,152,353
Balances dues par agences et autres banq. à l'étranger.	11,796,698	11,890,626
Obligations des gou- vernements.....	9,961,510	10,201,350
Obligations des mu- nicipalités.....	13,491,008	14,052,508
Obligations, actions et autr. val. mobili- ères.....	33,949,704	34,329,610
Prêts à dem. rem- boursables en Can.	36,550,397	38,532,304
Prêts à dem. rem- boursables ailleurs	44,212,911	44,286,316
Prêts courants en Ca- nada.....	292,059,778	300,066,698
Prêts courants ail- leurs.....	26,229,854	27,776,895
Prêts au gouverne- ment fédéral.....		
Prêts aux gouverne- ments provinciaux	3,212,879	3,668,618
Créanc. en souffrance	2,261,512	2,638,527
Immeubles.....	970,412	988,998
Hypothèques.....	721,000	712,277
Immeubles occupés par les banques...	6,785,754	6,812,417
Autre actif.....	7,426,747	5,586,421
	\$551,629,125	\$556,901,406

Le "Rose Quesnel" le fameux tabac manufacturé par The Rock City Tobacco Co de Québec se vend en paquets de 1/5 et se détaille à 10 cts. L'emballage est élégant et pratique et le tabac exquis.

LE JOUR LE PLUS LONG

A Stockholm, Suède, il est de 18½ heures.

A Spitzberg, il est de 3 mois et demi.

A Londres, Ang., et à Brême, Prusse, le plus long jour a 16½ hrs.

A Hambourg, Allemagne, et à Dantzig, Prusse, 17 heures.

A Wardburry, Norwège, le plus long jour dure du 2^e mai au 22 juillet sans interruption.

A St Petersburg, Russie et à Tobolsk, Sibérie, le plus long jour est de 19 heures et le plus court de 5 heures.

A Tornéa, Finlande, le 21 juin a le jour le plus long, il dure près de 22 heures ; à Noël, il n'y fait jour que 3 heures environ.

A New-York le jour le plus long est d'environ 15 heures, tandis qu'à Montréal sa durée est de 16 heures.

A PROPOS D'ANNONCES

Le gérant de la publicité d'une forte maison d'épicerie en gros est d'avis que les épiciers de détail trouveraient plus profitable d'annoncer des lignes rapportant des bénéfices raisonnables que de faire savoir qu'ils coupent les prix sur le sucre et autres articles courants qui se vendent sans profit.

L'épicier qui tient un stock d'articles de choix en fromages, en condiments, en fruits et autres marchandises de plus haut prix, peut, dit-il, les annoncer presque exclusivement et laisser le commerce du sucre à son confrère du coin qui vend pour quatre-vingts-dix-neuf cents et demi ce qui vaut une piastre.

Si vous mettez dans votre vitrine des cartes-reclames, rédigez-les d'une manière habile, avec un mot de tête qui frappe ou un trait ingénieux et vif sur chacune d'elles ainsi que le prix de l'objet annoncé. Le prix doit être attrayant, mais la rédaction ne doit pas l'être moins.

Parfois le marchand est surpris que les circulaires qu'il a fait distribuer ne lui ont rapporté aucun profit.

Le *Grocer's Review* va nous éclaircir le mystère :

"On a souvent condamné des gamins pour avoir disposé de circulaires d'une manière autre que celle en vue par celui qui les payait ; mais nous avons été témoin, il y a peu de temps, d'une petite scène qui plaçait un homme dont le cha-

peau était orné du nom d'une agence de distribution, dans une aussi mauvaise posture que les susdits gamins. C'était par une journée désagréable, froide, l'homme en question s'était arrêté pour se réchauffer devant un engin dont on se servait pour élever les poutres d'une maison en construction. A son côté pendait un sac plein de circulaires dans leurs enveloppes. Soudain, il se baissa, ouvrit la porte du foyer de l'engin et lança dans le feu le contenu entier du sac. Aucune des circulaires ne fut laissée pour faire connaître de qui elles provenaient. Quant à l'homme, se voyant observé, il s'en alla discrètement."

Morale : La poste est plus sûre que les distributeurs de circulaires.

FINISSEZ BIEN

"Un câble de 3,000 milles de long ne sert pas au but proposé s'il est trop court de 25 pieds seulement pour atteindre l'appareil récepteur. Ce n'est pas le premier bout qui compte, c'est le dernier. Le départ n'est rien. Tout concurrent fait son départ dans une course, mais combien arrivent au but ? Presque tous les chevaux peuvent prendre part au départ dans une course. Après quelques essais, une vieille rosse peut s'élancer parfaitement bien du poteau, mais c'est le dernier retour au poteau qui compte ; ce qui vaut, c'est de mener la course à bonne fin. Il est un bon nombre de choses en ce monde qui débutent bien, mais qui finissent mal."

Il y a dans ces lignes, dit le *New England Grocer*, un grand fond de vérité et de philosophie.

Elles sont prises d'une circulaire destinée aux imprimeurs, mais elles s'appliquent avec un égal à propos aux épiciers. Le départ signifie beaucoup, mais la persévérance jusqu'au bout signifie bien davantage. Celui qui met un cheval dans une course et le charge de lourds poids ne peut espérer remporter la victoire, n'importe la vitesse des pieds du cheval. L'épicier qui se surcharge lui-même d'un système de crédit qui permet aux mauvaises dettes de s'accumuler et qui par-dessus le marché empile des marchandises de qualité douteuse et invendables, dont les vitrines du magasin sont poudreuses et sales, dont l'intérieur n'est ni balayé, ni épousseté ni nettoyé est sur de mal finir. Faites disparaître ces ennemis du succès et votre câble s'étendra d'un bout à l'autre d'une façon heureuse.

1349 Sacs Sucre Brut "Demerara Crystals," ...		3 $\frac{1}{4}$
Pommes évaporées, première qualité, boîtes 50 lbs.		9 $\frac{1}{2}$
Queen Brand Seeded Raisins, paquets 1 lb, caisse 36 lbs		8 $\frac{1}{2}$
Tomates, 3 lbs	Banner	85
	Simcoe	90
	Belleville	92 $\frac{1}{2}$
	Kent	92 $\frac{1}{2}$
Blé d'Inde, 2 lbs. ...	Simcoe	70
	Belleville	70
	Leg Cabin	70
Pois, 2 lbs	Simcoe English Garden	75
	Simcoe early June	80
	Simcoe Fine French	\$ 1.05
	Belleville Fine French	1.50
GIN DE KUYPER,	Caisses Rouges	11.00
	Caisses Vertes	5.75
	Caisses Violettes	4.90
Vin Mariani,	Caisses 1 doz.	9.00

CONDITIONS : Net 30 jours ou 1% 10 jours, F. O. B. Montreal.

Ceux qui vous disent qu'il va de nouveau se former
 "Une Combinaison sur le Gin de Kuyper"
 se trompent ou vous trompent.

HUDON, HEBERT & CIE
MONTREAL

UN PONT S. V. P. !

Ce n'est pas un tunnel sous le St-Laurent, mais un pont au-dessus du fleuve que le public demande pour relier Montréal à la rive-Sud.

Le public ne demande pas à voyager sous terre comme les taupes ; les poumons des voyageurs veulent un air pur et leurs yeux la lumière du soleil. Ils craignent, ces mêmes voyageurs de n'avoir pas ces mêmes facilités de service par un tunnel que par un pont, ce en quoi ils ont parfaitement raison. Un tunnel demandera plus d'argent, pour la construction, qu'un pont, c'est le public qui devra payer le coût supplémentaire.

Comme personne ne doute plus aujourd'hui de la nécessité de relier l'île de Montréal à la rive Sud, il faut songer à mettre un traité d'union sur le fleuve qui soit utile et convenable à tous les genres de locomotion. Nous ne voyons pas bien les piétons s'aventurer dans un tunnel sans fin ; les locomotives attendre d'un côté du tunnel que l'autre côté ait été atteint par la locomotive précédente, les voitures des cultivateurs s'enfoncer dans des ténèbres où chevaux et conducteurs manqueront d'air et où tous les accidents sont à redouter. Il faudrait aussi livrer passage aux chars électriques. Et, on peut comprendre l'importance et le coût des travaux à exécuter quand on songe qu'il est nécessaire d'avoir double voie (aller et retour) pour piétons, voitures, chemins de fer et tramways et que toutes ces voies devront être creusées dans un sol rocailleux ou glaiseux.

Puis, supposons tous ces travaux terminés, le tunnel ne se raccorde ni aux quais, ni aux diverses lignes de chemins de fer, de sorte que les marchandises devront être transbordées, quand elles seront destinées à être expédiées en dehors de Montréal ou mises sur navires pour l'exportation. Ce n'est certes pas là un procédé bien économique.

Avec un pont qui vient se raccorder aux quais tous les inconvénients inhérents au tunnel disparaissent.

Mais nous accordera-t-on ce pont ?

Une compagnie qui a une charte et qui, pendant douze ans, n'a fait aucun travail apparent pour construire le pont entre Longueuil et Montréal s'est vu refuser le renouvellement de sa charte par la Chambre des Communes.

Il reste, sur le bureau de la chambre, une autre demande de charte pour le même objet et, d'après ce qui s'est déjà dit et fait, il

semblerait que la Chambre des Communes va enterrer la demande de la nouvelle compagnie.

Va-t-on longtemps encore priver Montréal et la Rive-Sud des moyens de communications nécessaires.

Ceux actuels sont reconnus absolument insuffisants.

Toute une vaste étendue de territoire souffre du présent état de choses et il serait grandement temps que le gouvernement et le Parlement à qui on ne demande aucuns subsides se hâtent de donner satisfaction légitime à la population de la Rive-Sud, comme à la ville de Montréal, qui bénéficiera largement de la construction d'un pont devenu absolument nécessaire.

Un pont S. V. P. !

ACTE

Modifiant l'Acte de lettres de change, 1890.

Le projet de loi suivant a été présenté par l'Hon. M. Fitzpatrick :

1. L'article 42 de l'Acte des lettres de change, 1890, est abrogé et remplacé par le suivant :—

"42. Le tiré peut accepter une lettre de change le jour même qu'elle lui est dûment présentée pour acceptation, ou en tout temps dans les deux jours suivants. Lorsqu'une lettre de change est ainsi dûment présentée à l'acceptation et n'est pas acceptée dans le temps ci-dessus mentionné, celui qui l'a présentée doit la traiter comme ayant subi un refus d'acceptation. S'il ne le fait pas, le détenteur perd son droit de recours contre le tireur et les endosseurs."

2. Dans le cas d'une lettre de change payable à vue ou à un certain délai de vue, le tiré peut y inscrire la date de son acceptation comme ayant été faite l'un quelconque des jours ci-dessus mentionnés, mais non postérieur au jour de son acceptation réelle de la lettre de change ; et si l'acceptation n'est pas ainsi datée, le détenteur peut refuser l'acceptation et traiter la lettre de change comme ayant subi un refus d'acceptation."

M. S. H. Ewing a été élu Vice-Président de la Sun Life of Canada en remplacement de feu l'Hon. A. W. Ogilvie. M. Ewing est directeur de cette Compagnie d'Assurance depuis environ un quart de siècle, il est également Vice-Président de la Banque Molson et son nom est familier dans d'autres institutions financières et commerciales.

Les thés de la Ozo Co Ltd, jouissent d'une popularité des plus méritées, leur usage se répand de plus en plus. Les autres lignes, telles qu'Epices, Cafés et Balais, tenues en stock par l'Ozo Co Ltd, se vendent également très bien.

PRODUCTION DES ŒUFS ET DE LA VOLAILLE EN ITALIE

D'après les renseignements publiés par la direction générale des Gabelles, la production annuelle de la volaille et des œufs en Italie représenterait en moyenne une valeur de 280 millions de francs, (66 millions de dollars) c'est-à-dire plus d'un vingtième de l'ensemble de la production agricole de la Péninsule.

Voici pour les six dernières années, les chiffres atteints par l'exportation de ces deux produits :

(Le quintal est d'environ 220 lbs anglaises)

ŒUFS	
1896.....	263,312 quintaux.
1897.....	295,990 "
1898.....	314,891 "
1899.....	337,977 "
1900.....	357,396 "
1901.....	330,482 "

VOLAILLES	
1896.....	87,411 quintaux.
1897.....	84,333 "
1898.....	87,535 "
1899.....	103,585 "
1900.....	95,230 "
1901.....	75,004 "

En 1901, les principales destinations ont été, par ordre d'importance, pour la volaille, la Suisse 21,000 quintaux, l'Allemagne 19,000, la France 18,000, la Grande-Bretagne 8,600 et l'Autriche-Hongrie 6,700 ;—pour les œufs ; la Grande-Bretagne 120,000 quintaux, l'Allemagne 71,000, la Suisse 61,000, la Belgique 38,000, la France 28,000, la Hollande 6,700 et l'Autriche-Hongrie 4,600.

Il résulte des chiffres cités plus haut que pendant l'année 1901, le commerce d'exportation a subi un recul assez sérieux qui se traduit par une perte de près de 6 millions de francs (\$1,200,000).

On attribue les causes de cette diminution pour partie à l'augmentation de la consommation nationale, pour partie à la concurrence heureuse de certains pays étrangers, en particulier la Russie, le Danemark et la Hongrie.

Il est un fait, c'est que tandis que la production totale est demeurée stationnaire, les besoins de la consommation ont augmenté très sensiblement en Italie sous la double influence de l'accroissement de la population et de l'amélioration des conditions économiques du pays.

D'autre part, dans certains pays du Nord, la production s'est développée et les produits obtenus ont pu supplanter sur les grands marchés l'exportation italienne.

C'est ainsi, par exemple, qu'en Danemark, grâce aux Sociétés coopératives agricoles, dont la première

LA DEMANDE

Pour les condiments de la célèbre maison THE WILLIAMS BROS. COMPANY, Detroit, Mich., E. U. A., est considérable et augmente tous les jours. La haute qualité et les prix attrayants de ces marchandises en sont la cause.

Nous avons en magasin **1335 CAISSES**, comprenant :

Mélangés, Sûrs et Sucrés

Choux-Fleurs à la Moutarde . . .

Oignons—Relish

Moutardes et Sauces Piquantes

Moutarde au Raifort

Catsup, Mince-Meat

Fèves "Waldorf"

Empaquetage
Nouveau et
Attrayant . . .

EN BOUTEILLES DE FANTAISIE DE TOUTES DIMENSIONS.

Tous les bons épiciers vendent cette marchandise,—elle donne satisfaction à la clientèle. Cette marque est au premier rang aux Etats-Unis et au Canada.

Nous continuerons à donner, aux acheteurs de 5 caisses ou plus, une jolie bouteille-fantaisie, GRATIS.

SEULS REPRESENTANTS :

L. CHAPUT, FILS & CIE.,

Importateurs en Gros, Thés, Cafés, Vins et Liqueurs.

MONTREAL.

PRIX SPECIAUX AU GROS.

date de 1882, et qui sont aujourd'hui au nombre de 1,032, comprenant 150,000 associés, le commerce des œufs et des volailles a pris un grand essor.

En Italie, au contraire, la coopération, appliquée à l'agriculture est encore presque inconnue, sauf en Lombardie, et en Vénétie, où quelques essais ont été faits, dont les résultats ont été excellents.

Quelques publicistes se donnent à tâche de stimuler, par l'exemple de l'étranger, l'initiative des cultivateurs italiens, en invoquant les pertes de la dernière année, pour les accuser d'inertie et leur faire craindre que leurs produits ne soient supplantés un jour par la concurrence des autres nations agricoles.

LE MUSCADIER

Le muscadier est de la famille des lauriers; quoique l'arbre soit de petite taille, il est cependant fort élégant et d'un très bel aspect. Originnaire de l'Océanie, il fut importé à la Martinique il y a un peu plus d'un siècle; mais on prétend qu'il est connu des arabes depuis très longtemps. Tout le monde aujourd'hui connaît la muscade, cette épice si recherchée de la bonne cuisine; aussi serait-il intéressant de connaître la culture du muscadier.

Comme tous les arbres en général, le muscadier demande un terrain riche en humus, mais il croît de préférence dans les terres d'alluvion; les racines sont peu profondes et l'arbre demande d'être abrité des vents. Certains propriétaires prétendent qu'il craint l'air de la mer, d'autres disent que non. Je crois que les uns et les autres ont parfaitement raison, car j'ai vu depuis le bord de la mer jusqu'à des altitudes élevées des muscadiers qui étaient magnifiques; cependant, puisque l'arbre craint le vent, il est certainement plus avantageux d'en faire la culture dans les régions placées sous le vent plutôt que sur le littoral, qui est balayé par les vents alizés comme nous l'avons déjà vu.

Le muscadier se reproduit au moyen de graines que l'on sème fraîches; elles mettent assez longtemps à germer; trente à quarante jours environ. Lorsque les arbres ont 0^m70 à 0^m80 on les transplante à la distance de 7 à 8 mètres dans des trous préparés pour cette circonstance; les racines sont très fragiles et la transplantation exige beaucoup de précautions. Pendant les

premières années on tient la jeune plantation à l'ombre au moyen de toiles, ou encore avec des claies faites avec des feuilles du bananier; il faut sarcler souvent, en ayant le soin de point déranger les racines, qui sont superficielles.

L'arbre ne commence à produire que sept à huit ans après sa plantation; mais il devient très vieux, il fleurit toute l'année et donne généralement trois récoltes par an, de mars en avril, de fin juin en août et en novembre; cependant la deuxième récolte est plus productive que les deux autres.

Le muscadier est un arbre dioïque; aussi doit-on observer très attentivement les fleurs dès qu'elles apparaissent, et si les pieds mâles sont très nombreux il faut avoir recours à l'étêtage et greffer des rameaux pris sur des pieds femelles.

La noix met environ six mois à mûrir; la maturité se reconnaît facilement car les fruits deviennent jaune citron, leur enveloppe charnue s'entr'ouvre et laisse voir une coque d'un rouge éclatant appelée macis; cette coque contient l'amande, qui est la muscade. Il ne faut point attendre que la maturité soit trop complète, car dans ce cas le fruit se détache de l'arbre et tombe à terre, ce qui est un grave inconvénient, car sa qualité est bien inférieure à celui qui est directement récolté sur l'arbre.

Après la cueillette on enlève l'enveloppe charnue et on expose les noix au soleil pendant plusieurs heures par jour, ou bien on les chauffe dans une étuve à 60°, ensuite on casse la coque et on classe les amandes suivant leurs dimensions. On en retire alors une matière grasse appelée beurre de muscade, qui est utilisé en parfumerie et qui est même très recherché pour son arôme.

Lorsqu'il s'agit de conserver la muscade, qui s'expédie dans tous les pays du monde, on se contente de débarrasser la noix de son enveloppe charnue, puis on l'expose au soleil pour la faire sécher; quand elle est bien sèche on la trempe rapidement dans un lait de chaux pour la préserver de l'action de l'humidité et des insectes.

La muscade absorbée en grande quantité est un poison, et les médecins l'emploient comme narcotique.

Pour être certains de la qualité du chocolat que vous offrez à vos pratiques, vendez le chocolat de Fry: sa réputation est faite dans le monde entier et de nombreuses récompenses attestent son mérite. M. M. Damase Masson & Cie rue St Paul, Montreal en ont l'agence depuis plus d'un quart de siècle.



Mercredi, 30 avril 1907.

La semaine qui vient de s'écouler est une de celles qui comptent au point de vue commercial de Québec. D'abord, il s'est fait la première expédition d'une cargaison complète de grains par des armateurs de Québec, ce qui paraissait presque une impossibilité jusqu'à récemment. Nous avons souvent fait remarquer, au cours de nos chroniques, que l'initiative des hommes d'affaires de notre ville faisait défaut chaque fois qu'il s'agissait de grand commerce d'exportation. A part les chargements du bois de construction, nous n'avions absolument que des quantités infimes de marchandises à expédier à l'étranger, et c'est à peine si les compagnies de navigation océaniques daignaient s'en occuper.

Les récriminations à ce sujet étaient fréquentes et ne manquaient pas d'amertume. Tout le monde se souvient encore que les taux de fret étaient moins élevés de Montréal à Liverpool que de Québec à Liverpool, malgré la différence de distance, et que souvent même les marchandises à expédier de Québec étaient d'abord dirigées sur Montréal pour y être chargées sur les steamers, afin d'éviter de faire escale à Québec. Il en était de même pour les objets d'importation adressés à des maisons de Québec: les steamers passaient devant la ville sans arrêt et se rendaient à Montréal, où ces effets étaient renvoyés ici par l'eau ou par voie ferrée. C'est l'histoire du commerce de ces dernières années que nous écrivons. La même chose peut encore se faire, mais il est certain que ce n'est plus une nécessité comme autrefois; qu'il s'agisse d'importation ou d'exportation, le havre de Québec est aujourd'hui fréquenté par des vaisseaux qui y prennent et y déchargent leurs cargaisons entières, inaugurant ainsi un ordre de choses qui tend à se développer de plus en plus.

A ce propos, la nouvelle se confirme que les estimations budgétaires du gouvernement fédéral contiennent une appropriation de plusieurs centaines de mille dollars pour l'éclairage électrique de la route du St Laurent depuis Québec jusqu'au Golfe. Les travaux doivent être



L'Approbation du Marchand

a toujours été notre ambition. " L'argent rendu si les marchandises ne sont pas satisfaisantes " est la preuve de notre désir de ne fournir que des marchandises de mérite. Les marchands savent qu'un article de pacotille est cher à n'importe quel prix ; que ça paie d'avoir en stock des marchandises donnant satisfaction, parceque ces marchandises créent la demande.

Les marchands ont reconnu depuis longtemps que les

ARTICLES EN BOIS NEWMARKET DE CANE

Ont plus de durée que les produits légers de manufacture étrangère vendus au Canada.

Les marchandises-types Canadiennes possèdent notre garantie absolue. L'amalgamation de nos manufactures avec les manufactures de Boeckh de Toronto, et les manufactures de Bryan de London, veut dire que l'on est à même de fabriquer de meilleures marchandises que jamais et sans augmentation de prix ; elle signifie une plus grande marge de profit pour le marchand.

—Ecrivez-nous pour notre catalogue de 1902

—Si vous ne l'avez pas reçu.

United Factories, Limited

Opérant
les
Manufactures

{ Boeckh, Toronto.
Bryan, London.
Cane Newmarket.

Bureau Principal: TORONTO, ONT.
Succursale de Montreal : 1 et 3 rue De Bresolle.

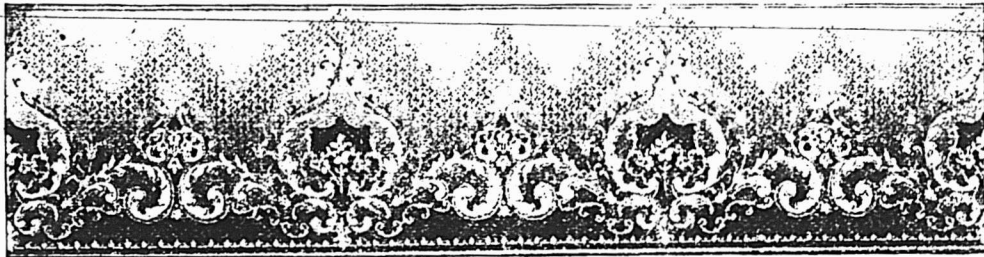

Les Ordres de Rassortiment devraient être envoyés maintenant

Les délais sont dangereux.

Les marchands devraient examiner leurs stocks dès maintenant et ré-ordonner les patrons dont ils pourraient se trouver dépourvus.

Plus tard, nous ne serons pas en mesure de rassortir leurs meilleures lignes de vente.

Nous sommes sous cette impression par suite du grand nombre d'ordres de rassortiment que nous recevons par chaque malle.

Livres-échantillons de n'importe quelle qualité de papiers-tapisseries, expédiés en port payé, au commerce.

Stauntons Limited, Manufacturiers de Papiers-Tapisseries, Toronto, Ont.

(Autrefois M. STAUNTON & CO.)

commencés sans délais et continués sans interruption jusqu'à achèvement complet, ce qui aura le double avantage de diminuer les dangers de la navigation et de permettre plus de célérité dans la marche des vaisseaux. Les taux d'assurance Maritime devront être aussi réduits en conséquence. Tout cela crée un encouragement nouveau dont les bons effets sont actuellement visibles dans notre milieu.

Cette fin de mois a été particulièrement pluvieuse dans la région de Québec, avec l'effet de ralentir un peu les affaires. Cependant, les marchands s'accordent à dire que le mois d'avril a bien commencé la saison, et donne les meilleures espérances pour l'avenir. Toute la campagne avoisinante est dans un état avancé de culture, les primeurs de la saison abondent sur le marché, et les grandes chaleurs alternant avec les pluies de ces derniers jours ont activé partout la végétation. Nous notons ces faits au passage parce qu'ils créent un sentiment de bien être général dans la population et qu'ils impriment aux affaires une direction plus rigoureuse et plus efficace.

EPIERIES

Sucres: Sucres jaunes, \$3.05 à \$3.45; Ex-ground 5c; Granulé, \$3.90 à \$3.95; Paris Lump, 5½; Powdered 6 à 6¼c.

Mélasses: Barbade pure, tonne, 26 à 28c; Porto Rico, 39 à 42c; Fajardos, 35c.

Beurre: Frais, 14c; Marchand, 13 à 14; Beurrierie, 21 à 22c; frais, 23.

Conserves en boîtes: Saumon, \$1.00 à \$1.60; Clover leaf, \$1.60; homard, \$2.50 à \$2.70; Tomates, 95c à \$1.00; Blé-d'inde, 85 à 90c; Pois, 90c.

Fruits secs: Valence, 6c; Sultana, 10 à 13c; Californie, 8 à 10c; C. Cluster, \$2.40; Imp. Cabinet, \$2.50; Pruneaux de Californie, 7½ à 9c; Imp. Russian, \$4.60.

Tabac Canadien: En feuilles, 8 à 10c; Walker wrappers 15c; Kentucky, 12c; et le White Burleigh, 15c; Connecticut 12 à 13c.

Planches à laver: "Favorites" \$1.70; "Waverly" \$2.10; "Improved Globe" \$2.00; Water Witch \$1.50.

Balais: 2 cordes, \$1.50 la doz; à 3 cordes, \$2.00; à 4 cordes, \$3.00.

FARINES, GRAINS ET PROVISIONS

Farines: Forte à levain, \$1.90 à \$2.00; 2e à boulanger, \$1.90; Patente Hungarian, \$2.40 Patente, \$1.85; Roller, \$1.80; Fine \$1.50; Extra, \$1.65; Superfine, \$1.55; Bonne Commune, \$1.40 à \$1.45.

Grains: Blé Manitoba \$1.00 à \$1.05; Colorado \$1.00; Avoine 52, 55 à 60; Province 50c; orge, par 48 lbs, 75c; orge à drêche, 75 à 80c; blé-d'inde, 75c; sarrasin, 70 à 75c; Son \$1.00.

Lard: Short Cut, par 200 lbs, \$21.00 à \$21.50; Clear fat \$23.00 à \$23.50; Clear Black \$24.50 à \$25.00; saindoux pur le seau \$2.40; composé le seau, \$1.80; chaudière \$1.75; jambon, 12½ à 13c; bacon, 11 à 12c; porc abattu, \$5.50 à \$8.25.

Poisson: Morue No 1, \$5.50 à \$6.00; morue sèche, \$5.00 le quintal; saumon, No 1 \$14.00; No 2 \$13.00 à \$13.50; No 3 \$10.50; Hareng No 1, \$6.00; No 2, \$5.25.

L'établissement prochain d'une

grande fabrique d'armes à feu à Québec promet de donner de l'ouvrage en quantité considérable. Les travaux de construction vont être commencés immédiatement et poussés avec toute la célérité possible. D'un autre côté, la signature du contrat pour l'éclairage de la ville, durant les prochains cinq mois, par la Compagnie Jacques-Cartier, signature qui a eu lieu aujourd'hui même, signifie également l'exécution de travaux importants de construction et d'installation, ce qui est une aubaine pour la classe ouvrière et commerciale. Les autres grands édifices en construction se dressent sur les divers points de la ville et en transforment l'aspect. Ces diverses entreprises jointes à l'activité qui règne déjà dans le port emploient la plupart des mains disponibles, et ont mis fin, heureusement, aux malentendus que nous signalions la semaine dernière quant aux menaces ou aux commencements de grèves. Tout semble être rentré dans l'ordre.

Il commence à se faire de grands préparatifs pour les fêtes qui seront célébrées en juin à Québec. Nous signalons ce mouvement qui prend des proportions considérables et qui semble devoir attirer davantage l'attention de l'Amérique sur notre ville. Tout le monde s'occupe activement déjà de faire sa part de travail et à exercer son influence pour le succès de ces démonstrations; il y a une émulation vraiment remarquable dans toutes classes de la société, et tout indique dès maintenant que l'effort tenté va produire des effets sérieux pour le relèvement général de la ville. L. D.

LA DESTRUCTION des HOMARDS

M. Coutière, de l'École supérieure de pharmacie, a fait récemment à la Sorbonne, une conférence qui a fort intéressé les auditeurs sur les crustacés comestibles en général et sur le homard en particulier.

L'homme mange avec une égale satisfaction, d'après ce que nous apprend M. Coutière, les diverses variétés de crustacés, mais c'est le homard surtout qui est l'objet de ses convoitises; la langouste et l'écrévisse ne viennent que bien après.

Impitoyable est la guerre au homard depuis les îles Lofoten jusqu'au Portugal, sur les côtes européennes, et sur toute la côte orientale de l'Amérique jusqu'au froid courant polaire qui arrêté la propagation du crustacé. On en pêche donc 5 millions annuellement en Europe et environ 100 millions sur

les côtes de l'Amérique du Nord, ce qui représente une vente totale d'environ 13 millions de dollars.

Le résultat de cette capture intensive ne s'est pas fait attendre; la taille des homards recueillis a été en diminuant, en même temps que leur prix augmentait. Pour utiliser les plus petits on a imaginé, d'après M. Coutière, de les vendre comme conserves, en boîtes portant la mention "homard entier." L'idée d'acheter un homard complet est flatteuse et le client ne regarde pas à la dimension: c'est ainsi que finissent les enfantelets de homards.

Quoi qu'il en soit et comme on pêche les gros homards aussi bien que les petits, on peut craindre la destruction plus ou moins prochaine de l'espèce. Comment y obvier?

Les femelles portent bien entre treize mille et quatre vingt-dix-sept mille œufs; mais des observations patientes ont montré que sur dix mille œufs, deux seulement aboutissent au homard adulte. Il faut donc protéger les femelles. On en a interdit la pêche: peine perdue! Les pêcheurs enlevaient les œufs à la brosse et tout était dit.

On a essayé aussi la pisciculture, la culture du homard, le "homard artificiel." En Norvège, dans l'Amérique du Nord, on a mis en circulation sur des fonds de mer appropriés, jusqu'à cinq cents millions de larves de homards par année. Il semble que cent quarante mille seulement aient fourni des homards comestibles, lesquels avaient coûté, en somme, beaucoup plus cher à produire qu'ils n'ont été vendus. Malgré les attrait du procédé scientifique, cela est donc peu encourageant.

Peut être le meilleur remède, et celui qui s'imposera si l'on veut conserver aux gourmets le crustacé qui leur est si agréable, sera-t-il d'en interdire la pêche pendant quelque temps par une entente internationale, ou de créer, d'un accord unanime, des quartiers de pêche bien réglementés.

M. Coutière a fort intéressé aussi ses auditeurs en leur apprenant que le homard navigue comme un sous-marin à la vitesse de dix mètres par seconde, qu'il est noctambule et que deux homards adultes ne peuvent se rencontrer face à face sans qu'une lutte à mort s'engage, après laquelle le vainqueur dévore le cadavre du vaincu. Il leur a appris aussi que les morues mangent les petits homards et sont un de leurs principaux ennemis: que de choses curieuses découvrent chaque jour les zoologistes!

Tous les marchands qui ont eu l'avantage d'offrir a leur clientele les

Cacao et Chocolat de **FRY**

de **BRISTOL, Angleterre**

N'en ont eu que des compliments et des répétitions de commandes.
C'est le moment de vous assurer que votre stock en est bien assorti.

D. Masson & Cie, Montréal

Agents généraux pour le Canada.

LE SIROP EDWARDSBURG

MARQUE "CROWN"

Barils, Demi-barils, Quarts de barils,

Seaux de 25 lbs, 38½ lbs.

Canistres Emailées.

est bien connu dans tout le Dominion comme un **TYPE DE QUALITE.**
STOCKS ASSORTIS de tous les genres d'emballage, maintenant en
mains. **PROMPTE EXPEDITION** garantie.

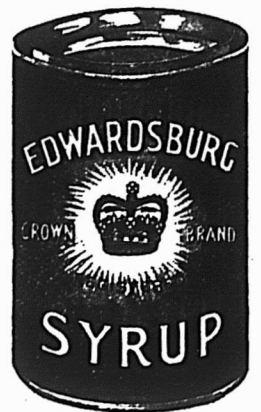

Edwardsburgh Starch Co'y, Limited,
Etablie en 1858

164 Rue St-Jacques,

MONTREAL.

Manufacture

CARDINAL, Ont.

53 Front St. East,

TORONTO.

COLORATION ARTIFICIELLE des BEURRES ET FROMAGES

Les vaches nourries à l'étable de fourrages secs, celles dont l'alimentation consiste spécialement en pulpes et drèches, fourrages ensilés, foin grossier, paille, ne donnent généralement que du beurre peu coloré; dès que ces vaches sont en prairie, leur beurre reprend la belle couleur jaune d'or qui le rend plus appétissant et le fait rechercher du consommateur.

Cependant, il y a des vaches qui ne donnent que du beurre blanc, quelle que soit leur alimentation et il est à remarquer que vers l'âge de 9 à 10 ans le beurre de la plupart des vaches blanchit considérablement.

On comprend donc qu'on se soit appliqué à donner à ces beurres la couleur jaune recherchée des consommateurs et cela se comprend d'autant mieux que cette coloration artificielle ne peut constituer une fraude vu la quantité minime de colorant employé, lorsque celui-ci est inoffensif, bien entendu.

Le bon colorant n'agit que sur l'aspect, il ne donne ni odeur ni goût au produit.

L'annato est soluble dans l'alcool; on en fait d'abord une teinture, qui est ensuite évaporée et dissoute dans l'huile pour les colorants à beurre, et dans l'eau pour les colorants à fromage. C'est le principe de la préparation, mais, bien entendu chaque fabricant à ses petits secrets, qui lui permettent de donner à son produit un caractère particulier.

C'est à la crème avant le barrattage qu'il faut mélanger le colorant, on est sûr ainsi qu'il se fixera uniformément sur tous les globules gras, ce qui n'aurait pas lieu si on l'ajoutait au beurre au moment du malaxage. Comme il est insoluble dans l'eau, il n'en reste point du tout dans le beurre, qui conserve sa couleur normale.

Pour le fromage, le liquide est mélangé avec soin au lait au moment de la mise en présure. Assez souvent on emploie, au lieu d'une solution spéciale, l'annato en poudre ou en pâte; on dissout la matière dans un peu d'eau et cette liqueur concentrée est ajoutée au lait comme il vient d'être dit.

Les laitiers n'ont pas encore une idée exacte de la nécessité de doser rigoureusement le colorant; ils négligent de se servir d'une éprouvette graduée ou même d'une cuillère et versent cela à vue d'œil. Fréquemment, ils en mettent beaucoup trop, la couleur du beurre ou du fromage n'est plus normale, et cet excès de couleur s'accroît encore avec le temps, ou simplement à la lumière;

dans ce dernier cas, l'extérieur est plus foncé que l'intérieur, ce qui déprécie la marchandise au lieu de lui donner de la valeur. Ainsi en tenant compte de cette action du temps, on mettra un peu moins de colorant pour les beurres expédiés au loin et qui ne devront pas être consommés de suite que pour ceux destinés à un marché plus voisin.

Certains veulent du beurre d'un jaune doré assez prononcé, ailleurs on demande une nuance plus claire ou même on se contente toute l'année de la couleur naturelle. Le laitier devra donc connaître à ce sujet les habitudes de sa clientèle. Il y a bien sur l'étiquette du flacon la dose du colorant à employer pour 100 litres de crème, mais ce n'est là qu'une indication générale montrant seulement la puissance d'action du produit. Il y a rarement lieu d'augmenter cette quantité, tandis qu'il est souvent utile de la diminuer.

On colore artificiellement beaucoup moins de fromages que de beurres; cependant, le fromage de Hollande a une pâte colorée, de même que la croûte, à un degré plus intense, certains autres fromages présentent aussi cette particularité en ce qui concerne la pâte ou seulement la croûte. Quand la nuance est peu accentuée, on a bien l'illusion d'un fromage plus gras, malheureusement là aussi l'opérateur malhabile tombe dans l'exagération et déprécie sa marchandise en lui donnant une teinte invraisemblable.

Pour reconnaître la coloration artificielle du beurre, on en chauffe un morceau dans l'alcool, on laisse reposer durant trois minutes, puis l'alcool est décanté. Si on l'évapore ensuite sur la lame d'une lampe à esprit de vin, l'on peut distinguer les moyens de coloration introduits dans le beurre; si la coloration est due au rocou (orléane) on obtient un dépôt brun rouge qui passe au bleu par l'action de l'acide sulfurique concentré. Si on a employé du curcuma, le dépôt est rouge sombre, il devient brun clair par l'acide chlorhy-

—4 A—
drique et brun sombre par la potasse. La coloration obtenue par le safran donne un dépôt de couleur orange si on traite le beurre par l'acétate de plomb. La coloration due à du jus de carotte se reconnaît à la couleur verte que prend le dépôt si on y ajoute des alcalis.

(La Laiterie pratique).

MM. Laporte, Martin & Cie nous informent que, par suite de la grande rareté des tomates en conserves, il s'est produit dernièrement une forte demande pour les conserves de blé d'inde. MM. Laporte Martin & Cie ont en stock un assortiment considérable de ces conserves qu'ils offrent à des conditions très avantageuses.

LE "BACON" ET LE PORC MOU

Le département de l'Agriculture a publié en octobre dernier une petite brochure intitulée *Le Porc Mou* avec, pour sous-titre, "Investigations sur sa composition et sur les causes de la mollesse". Pour bien indiquer l'importance de cette brochure qu'il est facile d'obtenir en demandant, à la Ferme Expérimentale d'Ottawa, le Bulletin No 38, nous donnons ci-dessous un extrait de l'introduction et les conclusions finales.

Le dit bulletin intéresse d'une façon particulière les crémeries qui ont tout intérêt à faire l'élevage du porc concurremment avec la fabrication du beurre; elles ont dans l'élevage du porc un emploi rémunérateur du lait écrémé qui, comme le démontre le bulletin No 38, tend à produire vigueur et croissance rapide chez les pores et combat d'une façon très marquée toute tendance à la mollesse de la chair.

Voici les extraits en question:

"La grande importance du commerce d'exportation de bacon du Canada est bien attestée par le fait que l'année dernière nous avons reçu de l'Angleterre plus de \$12,000,000 pour ce produit seul. En outre, ce commerce n'a pas encore atteint son maximum; ceux qui s'y livrent nous assurent qu'il y aura encore pendant des années une demande croissante de bacon de première qualité. Il est donc à désirer que nos cultivateurs et nos industriels de laiterie comprennent bien ce que demande cet important et avantageux marché quant à la grosseur, à la forme et à l'état de graisse, et surtout quant aux caractères ou qualité du bacon. Ce sont autant de sujets qui sont du ressort de l'éleveur de pores; car le saleur n'y peut rien. D'autre part, il est bon de se rappeler que l'on obtiendra en Angleterre le prix le plus élevé seulement pour le produit qui répondra aux exigences des consommateurs, et que le bacon de première qualité est le seul qu'il y ait profit à exporter.

"Au nombre des qualités nécessaires du bacon de premier choix, pour l'Angleterre, aucune ne le cède en importance à la fermeté. Pour peu que le bacon soit mou ou tendre, on le cote comme de second choix; et une mollesse tant soit peu prononcée le rend tout à fait invendable avec profit.

"Nos saleurs ayant fait rapport qu'une proportion considérable, bien que variable, des pores qui leur étaient offerts produisaient du bacon mou et que c'était surtout le bacon des pores venant de certains districts qui présentait ce caractère d'infériorité, nous avons pensé qu'une investigation ayant pour but de découvrir la nature et la

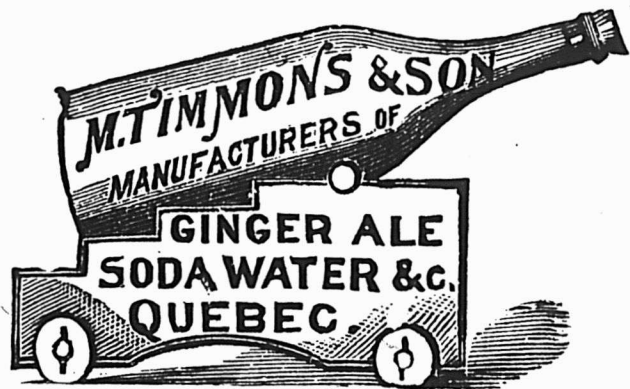

Les Meilleurs

Les Ginger Ale, Soda Water, Céderine, Cream Soda, Bière au Gingembre, Etc.

De **TIMMONS**

Se trouvent chez tous les Epiciers en gros ou Marchands de Vin en gros dans la Province de Québec.

WHEAT MARROW

L'aliment à base de céréales " totalement différent des autres " qui se vend couramment durant toute l'année, été comme hiver. Hygiénique, nutritif, délicieux.

Peut être préparé "en un clin d'œil" pour la table et dans une plus grande variété de formes que n'importe quel autre. Stérilisé. Un aliment à base de céréales dont vos clients ne se fatigueront jamais — Wheat Marrow.

Vendu par les principales maisons de gros.

Arthur P. Tippet & Co.

AGENTS

8, Place Royale, Montréal !

Fines Marinades de Stephen

" Marinades de première classe à bas prix." Empaquetées avec soin dans des flacons attrayants et dans du vinaigre de malt pur qui est fabriqué par la fameuse maison anglaise John Stephen, Son & Co., Limited.

Vendues par les principaux marchands de gros.

A. P. Tippet & Co., Agents

8, Place Royale, Montréal

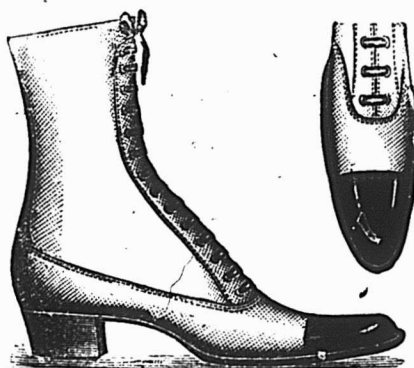

CHAUSSURES "ROYAL"

TOUS LES GENRES.

Lignes complètes de l'Enfant à l'Homme.

Elles ont la valeur, l'apparence et la nouveauté. Nos échantillons d'automne sont à votre disposition.

CREATIONS NOUVELLES

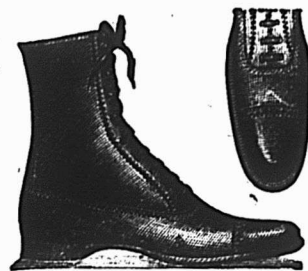

THE ROYAL SHOE COMPANY, . . . Maisonneuve.

cause ou les causes de la mollesse du porc fournirait probablement des renseignements très utiles et d'une grande valeur."

Après les nombreuses expériences que rapportent en détail le bulletin No 38, voici les conclusions les plus importantes auxquelles en sont arrivés les savants professeurs de la Ferme Expérimentale Centrale d'Ottawa :

1. Un grand facteur de la qualité du bacon des porcs finis est l'espèce de nourriture qu'on a donnée.

2. Le maïs et les haricots tendent à produire un porc mou, c'est-à-dire à augmenter le taux de l'oléine du lard. Si l'on fait usage de ces grains, il faut pour produire un porc ferme de première qualité les distribuer avec jugement. Conjointement avec du lait écrémé, on peut employer une proportion considérable de maïs dans la ration de grains sans nuire à la qualité du porc.

3. Une ration de grains consistant en un mélange d'avoine, de pois et d'orge en parties égales, donne un porc ferme d'excellente qualité.

4. Non seulement le lait écrémé tend à produire vigueur et croissance rapide, mais il combat d'une manière très marquée toute tendance à la mollesse.

5. On peut, conjointement à une bonne ration, donner de la navette, des potirons, des topinambours, des betteraves à sucre, des navets et des betteraves fourragères sans nuire à la qualité du porc.

6. Le lard de porcs très jeunes ou à croissance chétive est plus mou que celui de porcs finis qui ont crû sans interruption jusqu'à la fin du nourrissage.

L'ŒUVRE ACCOMPLIE PAR L'ANNONCE DU JOURNAL DE COMMERCE

Une annonce dans un journal de commerce fera ce que ne font pas généralement les voyageurs de commerce. Elle se rendra dans des localités éloignées des lignes de chemin de fer, où il n'y a pas d'hôtels. Elle travaillera nuit et jour, dimanches et fêtes, en temps de pluie comme par un temps sec, pendant les chaleurs comme pendant les temps froids. Elle s'adressera au marchand à l'heure matinale où le voyageur est encore au lit, et, le soir, à l'heure où le voyageur dort déjà d'un profond sommeil. L'annonce est un des rares agents qui n'a pas encore entamé la lutte pour la journée de huit heures!

Une offre alléchante

Est celle que fait la Bee Starch Co 449 rue St Paul Montréal, aux marchands qui voudront bien lui écrire pour savoir ce qu'il y a dans cette proposition.

Tout ce que nous dirons, c'est que la proposition est avantageuse pour un marchand de progrès.

A CEUX QUI DEMENAGENT

Nous prions nos abonnés qui changent d'adresse au commencement de mai et qui ne veulent subir aucune interruption dans la réception du PRIX COURANT, de nous informer sans aucun retard de leur nouvelle adresse.

A TRAVERS LE COMMERCE

Une sirène d'un nouveau genre, dite *foghorn*, vient d'être placée à l'entrée du golfe du Saint-Laurent, au Canada. Elle n'est pas actionnée par la vapeur, comme les sirènes ordinaires, mais par l'air comprimé, et, grâce à un dispositif spécial, peut être entendue jusqu'à vingt milles en pleine mer.

Trois machines à pétrole compriment l'air à la pression voulue dans autant de réservoirs en acier.

L'air traverse ensuite un tuyau métallique de 25 pieds de long, terminé par un pavillon de 7 pieds environ de diamètre. A l'intérieur du tuyau se trouvent deux soupapes à turbines, fonctionnant automatiquement au moyen d'un appareil d'horlogerie. Toutes les deux minutes l'une des soupapes s'ouvre pour produire un " mugissement " suivi, dix secondes après, par un " cri perçant " poussé par la seconde valve.

* * *

La statistique du commerce étranger de l'empire allemand pour l'année 1901 vient d'être publiée. Les chiffres officiels sont les suivants : importations, 7,137,227,500 fr. contre 7,553,740,000 fr. pour l'année 1900 ; exportations, 5,656,932,500 fr. 5,940,751,420 fr. pour l'année 1900.

Le rapport expose que, pendant les quatre années comprises entre la période de 1897 à 1900, les importations et les exportations ont augmenté sans interruption, mais que cet état de choses favorable a cessé en 1901.

* * *

Une revue agricole de Milan annonce qu'on vient de découvrir une nouvelle maladie de la vigne qui porte le nom de " rancet. " Cette maladie se manifeste dans les pépinières de plants américains que l'on avait introduits comme susceptibles de résister au phylloxera et se répand dans les régions où l'on a substitué ces derniers aux vignes atteintes.

Jusqu'à présent cette maladie ne s'est développée qu'en Sicile. Elle

attaque la partie supérieure de la plante, sans pénétrer dans les racines et supprime la production du fruit, celle-ci est remplacée par une très abondante poussée de bourgeons qui rendent d'abord la plante stérile et la font ensuite mourir.

* * *

Le rapport définitif de M. J. E. O'Connor, directeur général des Statistiques du gouvernement indien, sur la récolte du riz dans l'Inde pendant la saison 1901-1902, a été publié récemment à Calcutta.

D'après ce document, la superficie sous culture de riz en Birmanie était évaluée à 6,498,120 acres, soit une surface supérieure d'environ 3 0/0 à celle de l'année précédente. Des pluies sont tombées à la fin de la première semaine de février, mais la récolte n'en a que très faiblement souffert.

La production est estimée à 3 millions de tonnes, chiffre légèrement supérieur au rendement de 1900 1901 et dépassant considérablement la moyenne. Le surplus disponible pour l'exportation s'élève approximativement à 2,260,000 tonnes de riz " cargo. " Sur cette quantité, 30,000 tonnes seront nécessaires à la Haute-Birmanie pour assurer les besoins de la consommation.

M. O'Connor indique dans son rapport que les exportations de riz de toutes les provinces indiennes ont atteint les chiffres suivants pendant les six derniers exercices :

1896-1897.....	1,436,336 tonnes.
1897-1898.....	1,358,730 "
1898-1899.....	1,927,468 "
1899-1900.....	1,639,387 "
1900-1901.....	1,592,214 "
1901-1902(10 mois)	1,168,624 "

Commentant ces résultats, le directeur général des Statistiques remarque que, depuis 1896, à l'exception d'une seule année (1898-99), les exportations de riz se sont comparativement resserrées par suite de l'élévation des prix causée par les mauvaises saisons et par ce fait qu'une grande partie du disponible de la Birmanie est dirigée vers les autres parties de l'Inde lorsque celles-ci sont affligées par la disette.

* * *

Contrefaçon des marques françaises au Mexique : M. Victor Paris, représentant de l'Union des fabricants, actuellement au Mexique, doit se rendre prochainement à New York, mais avant son départ, il est allé à Monterey pour y procéder à la saisie de produits fabriqués en cette ville et vendus sous une étiquette constituant, paraît-il

PAPIER-GLU à mouches, cacheté, TANGLEFOOT

EFFICACE,

Attrape la mouche et les germes de maladie qu'elle transporte avec elle.

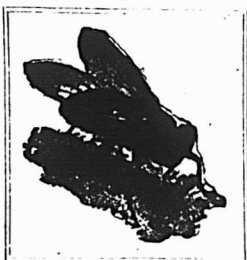

HYGIENIQUE

Imperméable. Longue durée Employé dans le monde entier.

THE O. & W. THUM CO., Mfrs, Grand Rapids, Mich., E.U.A.
NEW YORK: 15 Jay Str. SAN FRANCISCO: 121 California St.

Les Confitures, Gelées et Marmelades de Graham

sont bien connues dans tout le Dominion comme les **types de la qualité.** Quand vous donnerez une commande, essayez-les.

Agent: **W. S. SILCOCK,**
P. O. B. 1085, MONTREAL.

Ganada Preserving Company, - - Hamilton.

DWIGHT'S COW BRAND

SODA

SODA A PATE DWIGHT

(MARQUE DE LA VACHE)

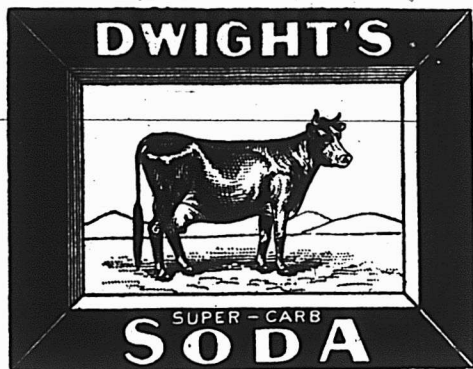

Nous donnons le plus gros paquet et le meilleur Soda à Pâte. Vos Pratiques l'almeront.

EN VENTE CHEZ TOUS LES EPICIERS EN GROS.

SEMENCES GARANTIES

Nous faisons un commerce exclusif de semences; notre stock contient tout ce qu'il y a de meilleur en fait de **Semences pour le Jardin et la Ferme,** et Semences de Fleurs, Semences d'Herbages, de Trèfle, blé d'Inde et Grains de Semences spéciales.

Catalogues Illustrés envoyés gratuitement sur demande. Cotations et échantillons envoyés sur demande pour le Mil, Trèfle, etc.

WILLIAM EWING & CO.,

Marchands de Semences. 142 Rue McGill, Montréal.

BANQUE D'EPARGNE

de la Cité et du Distret de Montréal

L'assemblée générale annuelle des actionnaires de cette banque aura lieu à son bureau principal, 176 rue Saint-Jacques.

MARDI, le 6 MAI prochain à 2 Hrs A.M. pour la réception des Rapports et Etats Annuels, et pour l'élection des Directeurs.

Par ordre du Bureau.
A. P. LESPÉRANCE, Gérant.
Montreal, 31 mars 1902.

CIE FRANCO CANADIENNE

LIGNE DE STEAMERS

ST-JEAN, N.-B.

AU

Havre et a Anvers

DE MONTREAL

SS. MANCHESTER SHIPPER

Vers le 1 Mai

Pour renseignements, concernant le fret etc., s'adresser au No 223 rue des Commissaires, Montréal.

ANNONCE SPÉCIALE

Nous avons adopté une poignée nouvelle et plus forte, bronzée ou nickelée (à votre choix) pour

Les Cabinets pour Epicerie de Bennett,

et les avons aussi améliorés sur différents points; mais nous les vendons aux anciens prix. **N'oubliez pas** que ce cabinet vous économise de la place, maintient votre stock à l'abri de la poussière, de la saleté et des insectes. En plus de nos grands réguliers, nous fabriquons des cabinets de n'importe quelle grandeur, pour aller n'importe où. Pour prix et autres renseignements adressez-vous à

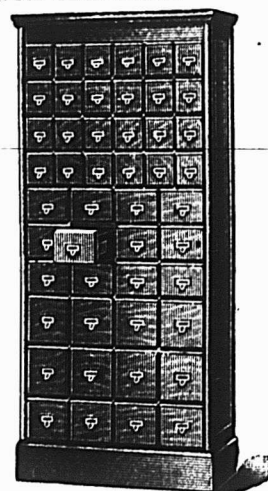

J. S. BENNETT

Manufacturier breveté, 15 rue Marion, Toronto

Ecrivez à . . .

The "OZO" CO., LIMITED.

immédiatement pour ses cotations sur

Thés, Cafés, Epices, Vinaigres, Balais, Cigares

Bureau Principal et Entrepôts: **RUE ST-PAUL, MONTREAL.**

Usine à St-Hyacinthe, Qué.

une contre-*façon* servile de la marque Jas. Hennessy & Cie, de Cognac.

Le juge fédéral qui a pratiqué cette saisie a trouvé, chez les fabricants poursuivis—une compagnie américaine—des fûts, des étiquettes et des bouteilles portant la marque contrefaite, enfin des preuves évidentes du délit.

Cette affaire va être maintenant portée à Mexico devant le tribunal de Circuit.

Le *Nouveau-Monde*, croit savoir aussi que M. Victor Paris a également découvert à Monterrey une contrefaçon parfaite du savon Corylopsis du Japon, de la maison Piver, de Paris. Ce savon était vendu dans un magasin où, certes, on aurait été en droit de ne pas croire à l'existence de contrefaçon.

En huit mois de séjour au Mexique, le représentant de l'Union des fabricants a engagé 48 affaires, dont 43 sont complètement terminées à l'avantage de l'Union; 5 sont encore en cours.

**

On écrit de Ventmer (île de Wight) qu'un brick français s'est échoué dernièrement à Sainte Catherine. L'équipage de ce navire avait déclaré que la cargaison se composait de sel contenu dans des tonneaux.

A une heure avancée de la soirée, le bâtiment se disloqua, et une cinquantaine de barils d'une contenance de cinq à cent gallons, remplis de vin et d'eau-de-vie, furent jetés sur le rivage.

La population des villages environnants accourut aussitôt sur les lieux avec des bouteilles et des bidons, et avant que les douaniers et la police aient pu se rendre compte de la situation, des centaines de gallons de vin et d'eau-de-vie avaient disparu.

Le dimanche matin, au point du jour, la plage offrait le coup d'œil le plus singulier. Un grand nombre de personnes ivres mortes dormaient allongées près des barils. D'autres surexcitées par l'eau-de-vie, se querellaient entre elles. Finalement les autorités firent enlever les barils pleins et vider sur la plage le contenu de ceux qui avaient été ouverts.

**

La salaison du beurre a un triple but:

1o Les gouttelettes d'eau et de lait s'agglomèrent et s'écoulent ainsi du beurre;

2o Le sel sert à la conservation du beurre;

Enfin, il lui donne du goût et de l'arôme.

La quantité de sel à employer varie d'après les goûts des clients; tel aime un beurre salé, tel autre demande un beurre très doux. Enfin, la manière dont on sale le beurre a une grande influence sur la quantité de sel à employer: sale-t-on du beurre incomplètement délaité, beaucoup de sel se dissout dans l'eau et le lait qui s'écoulement; sale-t-on, au contraire, du beurre parfaitement délaité, on doit en employer de moindres quantités.

Le sel à employer ne doit pas être en gros grains ni en grains très fins. Le sel doit se dissoudre facilement et complètement dans l'eau; s'il se dissout lentement, s'il laisse un résidu, on doit le rejeter.

Les sels très hygroscopiques, c'est-à-dire qui absorbent rapidement l'humidité de l'air, qui s'agglomèrent, qui se mouillent vite, comme le disent les cultivateurs, ne conviennent pas. Ils contiennent du chlorure de calcium et surtout de magnésium, qui donnent un mauvais goût au beurre; ils le rendent amer. Tous les sels contiennent une faible quantité de chlorure de magnésium et sont un peu hygroscopiques, mais s'ils en contiennent une quantité un peu appréciable, ils doivent être rejetés absolument.

En moyenne, on emploie 2 p. c. de sel pour le beurre qui est consommé immédiatement, et de 3 à 5 p. c. pour le beurre de conserve.

**

Le choix d'une pomme de terre de conserve comme provisions de bord n'est point chose facile, soit pour les voiliers à cause de leurs longs trajets, soit pour les vapeurs, où une chaleur soutenue et concentrée développe les germes de ce tubercule et le rendent bientôt impropre à la consommation.

Voici ce que les Terre-Neuviens ont adopté pour obvier à ces inconvénients, dit la *France Maritime*:

Les pommes de terre destinées à la provision du bord sont préalablement trempées pendant huit ou dix heures dans un bain d'eau acidulée avec 2 ou 3 0/0 d'acide sulfurique du commerce; elles sont ensuite séchées, puis mises en sacs et peuvent se conserver plus d'un an.

**

Le nouvel emballage pour les œufs adopté récemment en Danemark semble donner toute satisfaction: il s'agit de remplacer la paille

par de la laine végétale. Les commerçants anglais qui en font l'essai assurent qu'ainsi enveloppés les œufs perdent bien moins de leur saveur et se conservent plus longtemps.

Tandis que les caisses enveloppées de paille exhalent une odeur désagréable, celles où l'on a pratiqué l'emballage à la laine végétale restent sans odeur, ce qui ne laisse pas d'avoir de l'importance au point de vue de la conservation des œufs. De plus, la paille paraît absorber l'humidité qui la fait fermenter et pourrir, ce qui contribue à élever d'une façon fâcheuse la température des œufs qu'on veut conserver. — La poussière de tourbe convient aussi fort bien.

**

Influence de la race sur la production des œufs: Le journal de la Société d'agriculture du Brabant-Hainaut mentionne les recherches qui ont été faites à ce sujet par des éleveurs danois, à Marley, près de Copenhague, dans une ferme ayant 1,500 poules pondeuses et 1,600 poulètes.

On sait que cette question est très discutée dans le monde des aviculteurs et qu'elle n'a pas encore été élucidée. Les éleveurs danois font des recherches en vue de déterminer la valeur des races au point de vue de la ponte, et ils se placent dans les conditions ordinaires de la production.

Ces résultats de ces essais, que l'on ne tardera pas à connaître, mettront certainement en évidence des observations du plus haut intérêt.

Le navire "Golden Rod" a fait voile des Barbades le 25 avril en destination de Montréal avec une cargaison de 1400 tonnes de mélasses et 500 quarts de sucre brut et chargement est destiné à MM. Hudon, Hébert & Cie, cette expédition a été faite par la maison Da Costa & Cie.

MM. Hudon, Hébert & Cie, recevront plusieurs autres cargaisons par la suite.

Les affaires de la saison prochaine

Durant les deux derniers mois, la manufacture de Papiers-Tapisseries Stauntons a été très occupée à la préparation de nouveaux dessins et au choix de coloris nouveaux pour différentes lignes entièrement nouvelles de papiers-tapisseries qui seront prêts très prochainement à être placés entre les mains des voyageurs sur la route. Les nouvelles idées réalisées dans le coloris, les dessins et les effets obtenus dépassent en originalité tout ce qui a été offert jusqu'à présent au commerce. Tout sera prêt à temps pour le commerce de la saison prochaine. On est également très occupé dans le département des rassortiments à remplir les commandes des marchands qui tiennent leur stock à la hauteur des nouveautés du jour.

Quand vous commanderez du thé, ayez le **MOONSOON**, thé de Ceylan, le plus parfumé et le plus délicieux thé qui se produise.

Adressez toutes les commandes

12 FRONT ST. E., TORONTO

MONSOON

M. A. CARDINAL

MARCHAND DE FERRONNERIES ET MATERIELS DE

BEURRERIES ET FROMAGERIES

Agent pour : La Fameuse Baratte combinée "Squeezer" - Le Moulin au Caillé "Winchester" - La Machine Babcock "No Tin".

Toujours en mains un assortiment complet de Cotons, Extrait de Présure, Couleurs à fromage et à beurre, Scale boards, Boîtes à beurre et finettes, Verreries, Ferblanterie et Ferronneries, etc., etc. - Spécialité : **Bois de Boîtes** à fromage.

Vente à commission ou achat à prix fixe de Beurre, Fromage et Provisions. — Correspondance sollicitée. — Demandez mon catalogue.

Tél. Bell
MAIN 2861

345, rue des Commissaires, Montréal

GEORGE HODGE & CIE



Exportateurs de
Beurre et
Fromage.

119, rue King
et 26 et 28
Rue William,
MONTREAL

Attention spéciale aux consignations.
Entrepot frigorifique de première classe.



COLD STORAGE

Circulation d'air froid et sec, Ventilation parfaite, Température appropriée à la nature des produits à conserver.

Conservation, d'après les méthodes scientifiques les plus approuvées, de

Beurre, Fromage, Œufs, Fruits.

Coin des rues des Sœurs Grises et William, Montréal.
O. M. GOULD, GÉRANT



Grandeurs spéciales construites sur commande.

VOICI LE TEMPS de songer aux glacières pour le Printemps prochain.
Pourvue de tous les perfectionnements désirables,
LA GLACIERE BREVETÉE
"AUBIN"
12 MODELES DIFFERENTS
répond à tous les besoins des épiciers.
Elle a obtenu des diplômes aux expositions de Montréal, Ottawa et Toronto, et la Médaille d'Argent à Québec en 1901.

C. P. FABIEN, Fabricant de Glacières
3167 - 3171, rue Notre-Dame, Montréal

REPARATIONS AU MATERIEL DE BEURRERIES FROMAGERIES

PRIX MODÉRÉS.

ENGINS, CENTRIFUGES, BOUILLOIRES.

OUVRAGE GARANTI.

HUDON & ALLARD

MACHINISTES

ST-HYACINTHE

Fabricants d'Emporte - Pièces (Dies) pour manufacturiers de Chaussures.

ALFRED TRUDEL, Président.

J. T. TRUDEL, Secrétaire-Trésorier.

F. X. O. TRUDEL, Gérant.

CAPITAL \$50,000

LA COMPAGNIE DE LAITERIE ST - LAURENT

Successieurs de ALFRED TRUDEL & CIE.

Beurre, Fromage, Boîtes, Etc.

Agence Générale des Célèbres Ecrèmeuses "U. S."

Engins, Barattes, Malaxeurs, et tout matériel et toutes Fournitures de Beurreries et Fromageries.

Demandez nos Prix et nos Catalogues

Bureau Principal : ST-PROSPER DE CHAMPLAIN, P. Q.

Succursale à Québec : 92 RUE DALHOUSIE.

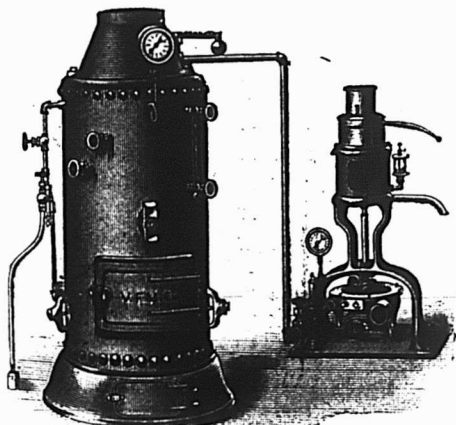

Succursale à Montréal : 4 RUE FOUNDLING.
Tel. Bell Main 3878.

Épiceries, Provisions, Vins et Liqueurs

REVUE GÉNÉRALE

Montréal, 1er Mai, 1902.

COMMERCE

La température s'est montrée capricieuse depuis notre dernière revue. Pluies, orages, vents, froid même, nous avons eu un peu de tout ce qu'il n'aurait pas fallu aux commerçants de détail qui ont acheté et qui n'ont maintenant qu'un souci, celui de vendre.

Le printemps s'est annoncé de bonne heure par la débâcle des glaces et la fonte des neiges que nous avons eues très à bonne heure cette année, et, les marchands se sont hâtés de s'approvisionner en vue du changement de saison.

Il y a maintenant quelque ralentissement dans la demande de certaines marchandises, ralentissement qui pourrait se prolonger si le thermomètre ne prend pas rapidement un mouvement ascensionnel et si le baromètre ne se met pas au *Beau fixe*.

Il n'y a rien encore de compromis mais nous voici au mois de mai et nous sommes à l'époque où doivent se faire sentir les achats de la consommation, pour que le détail puisse écouler ses stocks de marchandises qui ne se vendent qu'au printemps.

FINANCES

Voici quels seront, d'après les avis insérés à la *Gazette du Canada*, les dividendes payés en juin par les banques :

Banques de	Dividendes	Dates de paiement
Montréal	5 p. c.	2 juin
Toronto	5 + 1	2 "
Ottawa	4 1/2	2 "
Ontario	3	2 "
Québec	3	2 "
Hochelaga	3 1/2	2 "
Standard	5	2 "
Hamilton	5	2 "
Union	3 1/2	2 "
Imperial	5	2 "
Marchands	3 1/2	2 "
Can. of Comm.	3 1/2	2 "
St Jean	3	4 "

La tendance à la Bourse de Montréal dénote une certaine faiblesse ;

les transactions diminuent de volume et on sent une certaine pression de la part des vendeurs. Les jours d'emballage sont maintenant passés et on cherche à réaliser des profits.

Le C. P. R. s'est élevé aux environs de 130 pour redescendre à peu près à la cote de la semaine dernière ; en somme, il a gagné 1/2 point à 126 1/2. On prétend qu'une maison de Berlin qui était à découvert sur cette valeur n'a pas été étrangère au mouvement de hausse.

Les Dominion Coal et les Dominion Steel sont plus tranquilles. L'action ordinaire du Dominion Coal a eu sa dernière vente à 140, soit un point de gain ; quant aux Steel, l'action ordinaire a fait 68 1/2 à la dernière vente, soit 3/8 de plus que la semaine dernière. L'action préférentielle a perdu 2 points et les bons 1 point. L'action Nova Scotia Steel de 109 1/2 a monté à 114 1/2 où nous la laissons.

Les parts de tramway sont en baisse. Nous ne savons si l'échec qu'à eu hier le Terminal devant le Conseil municipal aidera à la reprise du Montréal Street ; en attendant ce dernier est à 267 au lieu de 269 1/2, la semaine dernière. Ses bons ont perdu un 1/2 point à 104 1/2. Le Richelieu & Ontario reste au même niveau. Trois petites ventes sur La Dominion Cotton la portent à 51 au lieu de 50 la semaine précédente. La Montréal Cotton ferme à 124 au lieu de 125. Les bous de la Montmorency Cotton se sont vendus au pair. Le Commercial cable perd 2 points à 158. Le Bell Téléphone en gagne 1 à 165, et la Laurentide Pulp perd 2 points à 98. La Heat & Power cède 1/2 point à 100 1/2.

Il se fait quelques ventes en placements sur les actions des banques. L'annonce des dividendes a sans doute provoqué ce mouvement et les acheteurs semblent satisfaits des dividendes puisque les cotes à la Bourse restent très fermes pour ces valeurs.

Voici les prix atteints par les principales valeurs ; nous ne donnons que

celui de la dernière vente pour chacune d'elles.

C. P. R. (ancienne)	126 1/2
" (nouvelle)	121 1/2
Twin City	120 1/2
Duluth (comm.)	17 1/2
" (pref.)	32 1/2
Montréal Str.	267
" (bons)	104 1/2
Toronto	120 1/2
St John	120
Halifax Tr. (actions)	107
" (bons)	104 1/2
Hamilton Elect. Ry.	87 1/2
Winnipeg St.	140
Rich. & Ontario (ancienne)	113 1/2
" (nouvelle)	112 1/2
Dominion Coal	140
" (pref.)	117 1/2
" (bons)	110 1/2
Interc. Coal	50
" (bons)	94
Merchants Cotton	80
Montmorency Cotton	100
" (bons)	100
Dom. Cotton	51
Montréal Cotton	124
Col. Cotton (actions)	60
" (bons)	101
Dom. Steel (pref.)	97 1/2
" (ord.)	68 1/2
" (bons)	93
Nova Scotia Steel	114 1/2
" (pref.)	122
Heat & Power	101 1/2
Can. Gen. Electric	220 1/2
Commercial Cable	158
" (bons ord.)	97
Montréal Telegraph	169
Bell Telephone	165
Canadian Rubber	80
Laurentide Pulp	98
" (bons)	103

REVUE DES MARCHÉS

ÉPICERIES

Il n'y a aucun ralentissement dans l'activité des affaires de la ligne de l'épicerie de gros. Les apparences sont des plus favorables et les rentrées se font de la façon la plus satisfaisante.

Il y a eu plusieurs changements de prix, on en trouvera le détail sous les rubriques spéciales aux articles touchés par ces changements.

SUCRES

Les raffineries locales, ainsi que l'Acadia de Halifax, ont, le 25 avril, réduit de 10 cents par 100 lbs le prix des sucres raffinés.

Cette baisse, contrairement aux autres mouvements de ce genre, n'a pas

J. A. Vaillancourt

Marchand de **BEURRE, FROMAGE, PROVISIONS**

Achète aux plus hauts prix du marché, et vend à commission tous les produits de la ferme. Avances libérales sur consignations. Fournitures générales pour Beurreries et Fromageries. Spécialité de Tinettes pour Beurreries. Boîtes paraffinées, de 56 lbs, pour l'expédition du beurre. Sels Higgins, Ashton et Windsor, les meilleurs pour beurreries.

333 et 335 Rue des Commissaires, Montréal.

Après le 15 Avril prochain les bureaux et magasins seront transférés

Tel. Bell Main 907.

578, 580 et 582 Rue St-Paul.

Je vends aux plus hauts prix du marché tous les produits de l'Industrie Laitière.

Mes Rapports de Vente sont clairs et détaillés. **Des certificats assermentés de pesée** à Montréal, accompagnent ces rapports.

Je paie promptement: Sous ce rapport, comme sous tous les autres, je vous garantis satisfaction.

Je recherche la clientèle des bons fabricants et des cultivateurs intelligents et je mets ma grande expérience du marché, mes relations dans le commerce, et mes services à leur entière disposition.

Du 15 AVRIL au 15 DECEMBRE.

J. N. DUCUAY, Agent vendeur du Fromage "Blue Star" depuis 1880



La BAIE,
co. Yamaska, P.Q.

ALEX. D. MCGILLIS

Marchand en Gros de Provisions

29 Rue William, Montréal.

Achats ferme ou consignation de Beurre, Fromage, Œufs, etc. Entrepôt frigorifique considérable.

J. W. HILL

Propriétaire d'entrepôts

Entrepot, Réfrigérateur public pour effet, périssables en douane ou libres

ENTREPOT No 73

Magasin: Coin William et Queen.

Bureau: 48 rue William, MONTRÉAL

ST-ARNAUD & CLEMENT

BEURRE - - FROMAGE - - ŒUFS - - PROVISIONS

FOURNITURES EN TOUS GENRES POUR BEURRERIES ET FROMAGERIES

Specialite: Tinettes, Boites a Beurre, et Bois pour boite a fromage au char

AVANTAGES SPECIAUX AUX CONSIGNATAIRES DE BEURRE ET FROMAGE, JUSQU'A L'OUVERTURE DU COMMERCE D'EXPORTATION

Correspondances sollicitée.

4 Rue Foundling, Montréal.

LA COMPAGNIE FRIGORIFIQUE DU CANADA, LIMITÉE, 51-53, RUE WILLIAM, MONTREAL

BUREAUX:

LES MAGASINS LES PLUS GRANDS ET LES MIEUX OUTILLÉS DE LA PUISSANCE DU CANADA

CHAMBRES POUR BEURRE, FROMAGE, ŒUFS, VIANDE, FRUITS ET LEGUMES

A N'IMPORTE QUELLE TEMPERATURE DESIRÉE.

ENVOYEZ-NOUS VOS PRODUITS A VOTRE ORDRE, A NOS SOINS

ET VOUS SEREZ SATISFAITS DU RESULTAT

NOUS VOUS RÉFÉRONS AUX PLUS GRANDS EXPORTATEURS DE MONTRÉAL, LESQUELS SONT NOS LOCATAIRES.



Entrepôts: { 570 à 622, RUE ST-PAUL,
23 à 73, RUE WILLIAM,
2 à 48, RUE ST-HENRI

été faite à la suite d'une réduction dans le prix du sucre à New-York, bien que par la suite, le 28 avril, il y ait eu une baisse de 5 cents sur le marché américain. La baisse locale a surtout été provoquée par l'arrivée prochaine sur notre marché de sucres raffinés allemands et russes qui entreront en compétition avec les produits de nos manufactures.

Thés

Les prix pour les thés du Japon de la nouvelle récolte viennent d'être établis; ces prix sont en hausse de 10 pour cent sur ceux de la saison précédente.

Riz

Les riz nettoyés au Canada B. et C.C. vont subir une diminution de prix le 12 mai, époque à laquelle on attend à Montréal une cargaison de riz non nettoyés destinée à un moulin local. C'est à cette occasion que s'ouvrira la saison nouvelle pour le riz domestique.

Le prix du riz Patna nettoyé en Angleterre vient de subir une hausse de 1 s. 3 d. par 112 livres, sur le marché de Londres, et, d'après les dernières nouvelles, il tend encore à la hausse.

Sur place, le riz Patna importé se vend encore par certaines maisons de 4 5-8 à 5 cents, il serait bon de remarquer qu'à la suite de la hausse qui vient de se produire sur le marché anglais, on serait justifié en avançant les prix de 1-8 de cent.

Raisins de Valence

La pénurie des raisins secs de Valence s'accroît chaque jour, à tel point qu'il est difficile de se procurer des raisins de qualité ordinaire. On cote maintenant les Off Stalk de 5 5-8 à 5 7-8c la livre et les 4 Crown Layers de 7 1-4 à 7 1-2c la lb.

Pommes évaporées

Les pommes évaporées commencent à devenir très rares sur notre place et, bien qu'il soit impossible de s'en procurer des empaqueteurs à moins de 10 1-4c, quelques-unes de nos maisons de gros les offrent encore à un prix un peu en-dessous de 10 cents.

Peanuts

La demande est actuellement très forte pour les peanuts ou arachides qui sont un article de grande consommation pendant la saison d'été. Ce produit est en hausse sur le marché primaire, la récolte dernière n'ayant pas été très forte dans l'Etat de Virginie, les prix ont été avancés de 3-4c par lb.

On cote, sur notre place, suivant qualité, de 6 3-4 à 7 3-4c et de 7 3-4 à 8 3-4c.

Bluets en conserves

L'on nous rapporte que les bluets en conserves manquent totalement maintenant sur notre marché.

Pommes au gallon

Les pommes en conserves au gallon sont extrêmement rares; elles sont cotées aujourd'hui par les jobbers aux prix de \$2.85 à \$2.95 la doz.

Petits fromages

Les fromages en petites meules ont de nouveau fait leur apparition sur notre marché. On sait que généralement la production de ces fromages date du commencement du mois d'avril et finit en décembre.

On les cote actuellement de 12 1-4 à 12 1-2c la lb; prix plus élevés que ceux établis au début de la saison dernière.

Salaisons

Par suite des hausses survenues sur le marché de Chicago, le prix des lards américains a été avancé à Montréal. On cote:

Armour moyen désossé (50/60) \$25.50.

Armour désossé (30/40) \$26.50.

D'après les dernières dépêches reçues de Chicago, il serait question d'un trust énorme au capital d'un billion de piastres; ce trust comprendrait tous les "packers" importants de viandes et de lards. Ce trust aurait déjà été fumé, si, de son vivant, P. D. Armour, le propriétaire de l'établissement le plus important, ne s'y était toujours opposé.

GRAINS ET FARINES

Marchés étrangers

Les derniers avis télégraphiques cotent comme suit les marchés d'Europe:

LONDRES—

Blé en transit: soutenu.

Mais: ferme.

Chargements Blé Californie Standard No 1..... 30s 00d

Chargements Blé Walla Walla..... 28s 6d

Blé Printemps du Nord No 1 29s 00d

Mais La Plata..... 00s 00d

LIVERPOOL—

Blé disponible: tranquille.

Mais disponible: soutenu.

Blé de Californie Standard

No 1..... 6s 3½d

Blé roux d'hiver..... 0s 0d

Futurs: Blé soutenu.

Mai..... 6s 2d

Juillet..... 6s ½d

Futurs Mais actif.

Mai..... 5s 2½d

Juillet..... 0s 0d

ANVERS—

Blé disponible: ferme.

Blé roux d'hiver No 2..... 17½

PARIS—

Blé: plus ferme.

Avril..... 22.20

Sept..... 20.35

Marchés Américains

Ces marchés sont relativement fermes pour le blé; l'apparence des prochaines récoltes est satisfaisante tant pour le blé de printemps qui a bénéficié des dernières pluies, que pour le blé d'hiver. Beerbohm prétend que d'ici au 31 juillet l'An-

gleterre devra importer 84,000,000 de minots de blé; cette énorme quantité aidera sans doute à la fermeté des marchés voisins. Sur le marché de Chicago, l'avoine a baissé de 1½c. sur mai et de 1½ sur juillet; le blé d'inde a réculé de ½c. sur mai et reste au même prix que la semaine dernière pour juillet; le blé a perdu ¾c. sur mai et ¼c sur juillet.

On cotait hier en clôture sur le marché de Chicago:

	Mai	Juillet
Blé.....	74½	75½
Blé-d'inde.....	61½	63½
Avoine.....	41½	34½

Marchés Canadiens

Nous extrayons du *Commercial* de Winnipeg du 26 avril 1902 le rapport suivant:

Le marché des blés du Manitoba a été des plus actifs pendant plusieurs jours de la semaine dernière et de grosses transactions ont été faites avec prix en hausse.

No 1 d'ind.	77c
2 "	00c
3 "	00c
1 du Nord.....	74½c
2 du Nord.....	71½c
3 du Nord.....	00c

en entrepôt Ft William ou Pt Arthur ou disponible.

Marché de Montréal

Il y a eu assez de demandes de prix par le câble pour l'avoine No 2, mais nos prix étant au-dessus de la parité avec les marchés anglais, les affaires d'exportation sont nulles pour le moment. La demande locale est excellente et on cote 46½ très ferme en magasin. Il s'est vendu du sarrasin à 68c à flot pour l'exportation; les autres grains sont sans transactions pour le dehors.

Les farines de blé ont une excellente demande locale; des propriétaires de moulins nous déclarent avoir enregistré des ordres qui les tiendront en haleine pendant deux mois. Il a été demandé une assez grande quantité de farines du Manitoba pour les Bermudes et Terre-neuve.

Nous modifions nos prix des farines qui, chez certains meuniers, n'ont pas varié, tandis qu'ils ont été avancés chez d'autres.

Les farines d'avoine ont eu pendant quelques jours des prix un peu plus bas, mais elles sont revenues au même niveau qu'autrefois avec l'avoine à des prix plus hauts et très fermes.

Les issues de blé ont toujours une excellente demande; nos cotes s'entendent pour la marchandise en sacs. Le son du Manitoba devenu un peu moins rare s'obtient à des prix variant de \$19 à \$20 la tonne.



LES
Confitures, Gelées et Marmelades
DE
Upton

n'ont pas leurs égales. Chaque vente donne satisfaction assurée à l'épicier et au consommateur.

ROSE & LAFLAMME
Agents de vente pour l'Est
400 Rue St-Paul, - - MONTREAL

Collections. Renseignements. Règlements de réclamations.
71a RUE ST-JACQUES

Téléphone Bell Main 1254 - Téléphone Marchands 572.

The Merchants Collecting Association

Solvabilité absolue des Directeurs. Systèmes supérieur à tout autre
VITAL RABY, Président. J. O. MOTARD, Sec. Trés. W. LEBRUN, Gérant.

TAPIS-SERIES-PAPIERS 1901

Ayant fait l'acquisition d'un stock de **Tapisseries**, dans les modèles même les plus nouveaux, provenant d'un fonds de banqueroute que nous désirons liquider au plus tôt; nous avons l'avantage de l'offrir au commerce des Villes et des Campagnes, à des prix de **Bon Marché** tout à fait exceptionnels. **Papiers de Couleurs pour Rideaux, etc.**
Papier de soie, de toutes nuances, pour décoration ou fabrication de fleurs, etc.

J.-B. ROLLAND & FILS, 6 à 14 rue Saint-Vincent, MONTREAL.

R WILSON SMITH
COURTIER EN DEBENTURES

Débetures Municipales, des Gouvernements et des Chemins de Fer achetées et vendues. Débetures de premier ordre pour placements de fonds en fidéi-dépôts, toujours en mains.

Batisse Standard Life, 151 rue St-Jacques, Montreal.

Lacaille, Gendreau & Cie.,

Successeurs de Chs Lacaille & Cie

EPICIERS EN GROS

Importateurs de



Mélasses, Sirops, Fruits Secs, Thés,
Vins, Liqueurs, Sucres, Etc., Etc.

Spécialité de Vins de Messe de Sicile et de Tarragone.

329 Rue St-Paul et 14 Rue St-Dizier, - Montréal.

MES VOYAGEURS SONT SUR LA ROUTE.....

avec un magnifique choix d'échantillons de **Chaussures en tous genres, Claques "Jacques-Cartier"** et "Goodyear," **Shoe Packs, Souliers à l'huile, Souliers mous, Mitaines, Bas feutre, etc.**

Veillez leur réserver la faveur d'une commande qui sera remplie à votre satisfaction pleine et entière.

CHAS. E. ROY

Marchand de Cuir, Manufacturier et Jobber de Chaussures, en gros seulement.

Seul représentant à Québec de la maison W. A. Marsh & Co. qui a obtenu la médaille d'or à l'Exposition de 1900, à Paris.

445 rue St-Joseph et 692 rue St-Valier, QUEBEC

LE
SEL WINDSOR

Le plus PUR et le
MEILLEUR

LE SIROP D'ANIS GAUVIN

n'a pas son égal pour toutes les maladies de l'enfance.

Les marchands peuvent le recommander sans crainte à leurs clients.

En vente chez tous les Marchands de gros.

Dépôt Général: **J. A. E. GAUVIN**
1286 Rue Ste-Catherine, Montreal.

LA PURETÉ ET L'EXCELLENCE DU

Cacao Hygiénique et Perfection de
Chocolat Queen's Dessert, Royal
Navy et Perfection de

COWAN

Glaçages de Cowan.

Barres de Chocolat à la Crème, Gingembre au Chocolat,
Wafers, etc, et le fameux mélange de **Café de Cowan**

en font les produits les plus populaires pour tous les épiciers.

THE COWAN CO., LIMITED, - - TORONTO

ROYAL SALAD DRESSING

C'est une sauce **MAYONAISE** pour tous les genres de salades. C'est un délicieux condiment ou sauce pour accompagner un plat de viande ou de légumes. Votre meilleure clientèle l'aimera. Donnez-lui l'occasion de l'essayer.

THE

Horton-Cato Mfg Co.

Detroit, Mich.

Windsor, Ont.

FROMAGE**Marché Anglais**

MM. Marples, Jones & Co, nous écrivent de Liverpool le 18 avril 1902 :

La demande est la meilleure que l'on ait eue depuis les fêtes de Pâques. Les qualités de choix les fromages colorés sont en bonne demande.

" Nous cotons :	s. d.	s. d.
Blanc coloré bonne qualité.....	00 0	à 00 0
Blancs de choix et colorés.....	00 0	à 00 0
Doux blanc fantaisie, septembre	00 0	à 54 0
Doux coloré fantaisie, "	53 0	à 55 0
Canadiens supérieurs blancs...	50 0	à 51 0
Canadiens supérieurs colorés...	50 0	à 51 0

Marché de Montréal

Les stocks de fromage de la saison 1901 diminuent; le relevé s'en fait aujourd'hui même; nous ne connaissons pas le nombre de boîtes restant sur place, mais on nous affirme qu'il est très réduit et que la saison nouvelle débute dans de bonnes conditions sous ce rapport.

Il arrive quelques petits lots de fromage d'étable, dont la qualité n'est pas toujours bien régulière et pour lesquels on paie dépendant sur place de 10 à 10½c.

BEURRE**Marché Anglais**

Etant donné la saison de l'année les prix des qualités de choix se maintiennent bien. Les qualités moyennes et inférieures sont relativement rares et en demande.

Nous cotons :	s. d.	s. d.
Etats-Unis, laddles bon et sain..	75 0	à 80 0
" Imitation crémierie bon et sain.....	00 0	à 00 0
" Process,choix-en-btes.	98 0	à 100 0
" " frais crémierie (nominal)	00 0	à 00 0
Canada, crémierie, fantaisie sept en boîtes.....	00 0	à 00 0
Irlande, crémierie, en btes.....	000 0	à 000 0
Danemark, choix et surchoix, crémierie, en barils.....	106 0	à 116 0
Australie et Nouvelle Zélande.	103 0	à 107 0

Marché de Montréal

Les prix payés à Montréal pour les beurres de crémieries ont faibli. Aujourd'hui de 13 à 18½c est à peu près tout ce qu'on peut obtenir. Il faudrait, pour relever les prix avant que les animaux soient mis au pâturage d'une façon générale, que beaucoup de fabricants abandonnent la production du beurre pour celle du fromage. Il ne faut pas oublier, en effet, que l'exportation ne prendra guère que le beurre provenant du lait des animaux nourris au vert.

Pour les beurres de ferme on paie au détail de 15 à 17c suivant qualité; il en vient très peu, de même que les beurres en rouleaux qui se vendent de 17 à 18c. aux épiciers.

ŒUFS

MM. Marples, Jones & Co. nous

écrivent de Liverpool le 18 avril 1902:

Les affaires sont actives aux cours de la semaine précédente.

Nous cotons :	s	d	s	d
Œufs frais du Canada et des E.-U.....	0	0	à	0 0
" coservés à la glycérine.....	0	0	à	0 0
" " à la chaux.....	0	0	à	0 0
" " frais d'Irlande.....	5	4	à	6 0
" " du Continent.....	5	0	à	5 6

Marché de Montréal

Les arrivages sont toujours lents et aujourd'hui même les stocks sont bas. Les prix en conséquence sont tenus très fermes à 12½c. pour le gros et à 13c. pour le détail en œufs No 1 et de 10½ à 11½c. en œufs No 2, suivant importance des lots.

POMMES

MM. J. C. Houghton & Co, nous écrivent de Liverpool le 17 avril 1902:

La saison pour les pommes du Canada étant terminée celles qui restent en stock se vendent à des prix extrêmes.

Pommes	PRIX A L'ENCAN			
	Vendredi avril 11	Lundi avril 14	Mercredi avril 16	
	s. d.	s. d.	s. d.	s. d.
Canadiennes, barils.				
G. Russet.....	22 6			
N. Spy.....	15 0	30 0		
Ben Davis.....	14 0	29 6		
Mann.....	23 0	28 6		
Américaines				
Ben Davis.....	16 9	25 6	19 0	
G. Russet.....	15 0	22 6	15 0	15 3
Nouvelle-Ecosse.				
Nonpareil.....	18 0	22 0	15 0	
Ben Davis.....	16 0	22 6	18 0	
Californie, btes				
Newtown Pippin. 5 9	7 6			
Australie..... btes			12 0	14 6

LEGUMES

On paie les pommes de terre au char de 78 à 80c par sac de 90 lbs et on les vend au détail de 90 à 95c.

Les pommes de terre nouvelles des Etats Unis se vendent de \$9.00 à \$9.25 le quart.

Les oignons rouges \$3.50 le quart et les oignons jaunes \$3.50.

Les patates sucrées Jerseys sont cotées de \$6.00 à \$6.25 le baril.

Le céleri de Californie vaut \$5.00 \$5.50 le crête.

On cote en outre: betteraves 35c le panier; champignons 60c la lb; choux 75c le quart; carottes \$1 50 le quart; navets 60c le sac; concombres \$1.50 la doz; tomates de Floride de \$3.50 à \$4.00 la caisse; salade de Boston à \$1.00 la doz; cresson 75c la doz. de paquets; épinards \$2.25 le quart; salade de Waterloo 75c la boîte; radis 40c la doz de paquets; raifort 12c la lb; échalottes 30c le paquet; artichauts français, \$3.00 la doz.; choux nouveaux, \$4.25 la boîte; fèves vertes, \$5.00 la boîte; fèves jaunes, \$6.00 la boîte; asperges de \$4.00 à \$5.00 la doz de paquets; oignons d'Egypte de \$2.75 à \$3.00 le sac.

FRUITS VERTS

Nous cotons :

Atocas de \$7.00 à \$10.00 le baril et de 40 à 50c le gallon.

Ananas, de 20 à 25c la pièce et de \$4.00 à \$4.50 la boîte de 24.

Bananes, de \$1.00 à \$2.00 le régime.

Citrons de Messine, de \$2.00 à \$3.00 la bte.

Oranges de Valence de \$5.00 à \$5.25 la caisse Jumbo.

Oranges Navels de Californie, \$4.50

Oranges de Valence (420) \$5.00 et (714) \$5.25.

Oranges de Messine(200) \$3.75 la boîte.

" " (160) \$3.50 " "

Pommes de \$3.50 à \$6.00 le baril.

Raisins Almeria, \$5.00 à \$7.00 le quart.

Fraises de 30 à 40c la boîte.

Grape-fruits (pamplemousse) \$4.50 à \$5.00 la bte.

FOIN PRESSE ET FOURRAGES

MM. Hosmer, Robinson & Co., nous écrivent de Boston le 24 avril 1902 :

Les arrivages pour la semaine dernière ont été 440 chars de foin et 18 chars de paille, 160 chars pour l'exportation.

Pendant la semaine correspondante de l'an dernier : 191 chars de foin et 18 chars de paille, 29 chars pour l'exportation.

La demande est bonne pour les foins de bonne qualité.

Les autres qualités ne sont pas recherchées et conséquemment nous ne pouvons conseiller des expéditions.

Nous cotons :	Grosses balles.	Petites balles.
Foin, choix...	\$17.50 à \$18.00	\$16.50 à \$17.50
— No 1 ...	16.00 à 17.00	16.00 à 17.00
— No 2 ...	14.00 à 15.00	14.00 à 15.00
— No 3 ...	12.00 à 13.00	12.00 à 13.00
— mél.d.tréf.	12.00 à 13.00	12.00 à 13.00
— trèfle ...	12.00 à 12.50	12.00 à 12.50

Paille de sei-		
gle long ...	15.00 à 16.00	
— mêlée...	11.00 à 12.00	11.00 à 12.00
— d'avoine	9.50 à 10.50	9.50 à 10.50

Marché de Montréal

Les prix sur place sont très fermes à nos cotes de la semaine précédente, mais faibles pour la marchandise à arriver; on peut dire exactement la même chose du marché anglais dont les récoltes ont la meilleure apparence.

Les marchés américains ne sont pas en position de tenter les exportateurs canadiens.

Nous cotons sur rails, à Montréal, au char : foin pressé No 1, de \$8.50 à \$9.00 No 2, \$8.00 à \$8.25; mélangé de trèfle, \$7.50 la tonne.

La paille d'avoine se vend de \$4.75 à \$5.00 la tonne.

PEAUX VERTES

Marché inactif et prix sans changements.

On paie aux bouchers, les prix suivants :

Bœufs No 1, 9c et No 2, 8c; taureaux, 7c; veaux, No 1, 12c et No 2, 10c la lb.; moutons, 65c à 75c pièce; agneaux de printemps, 10c pièce; chevaux No 1, \$2.00; No 2, \$1.50 et No 3, \$1.00 la peau.

Melasse de Barbade

CHOISIE—NOUVELLE RECOLTE 1902

En réception — Le premier lot de mélasse — Tonnes et Tierces.
Expédié de Barbade, par Steamer "ORURO" via Halifax.

Qualité Supérieure. Prix très bas.

Langlois & Paradis, Quebec

FRUITS NOUVEAUX

RAISINS

Malaga
Valence
Sultana
Corinthe

Amandes Tarragone, Noisettes de Sicile,
Noix Grenoble, Figs, Dattes.

NAZAIRE TURCOTTE & CIE, - - QUEBEC

LES EPICIERS ET MARCHANDS DE LA CAMPAGNE

Qui désirent garder ce qu'il y a de mieux devraient demander
à leurs marchands de gros les produits de la maison

McNEIL & MERCIER

8 et 12 RUE DE L'EGLISE, QUEBEC.

Fabricants de Macaroni, Vermicelle, Pates Alimentaires, Etc., Etc.

PAQUETES EN BOITES DE 5 et 10 lbs.

EN BARILS DE 60, 75 et 90 lbs.

EN PAQUETS DE 1 lb., 50 A LA CAISSE.

Macaroni et Vermicelle extra fin, dans les mêmes paquetages.

AVOINE ROULÉE

Les Epiciers de Gros préfèrent tous la marque
"MAPLE LEAF" de Thomson, parce que leurs
clients demandent cette marque, sachant
qu'elle est toujours digne de confiance.

JOHN WILKINS,

Agent des Meuniers,

281, Rue des COMMISSAIRES, MONTREAL.

LA FARINE PRÉPARÉE (SELF-RAISING FLOUR) DE BRODIE & HARVIE

est aujourd'hui la farine préférée des ménagères. Elle donne une
excellente pâtisserie, légère, agréable et recherchée par les ama-
teurs. Pour réussir la pâtisserie avec la farine préparée de Brodie
& Harvie, il suffit de suivre les directions imprimées sur chaque
paquet.

10 et 12 Rue Bleury, MONTREAL.

LEDUC & DAOUST

MARCHANDS DE GRAINS et de PRODUITS Spécialité: Bourre, Fromage,
EN GROS ET A COMMISSION Cufs et Patates.

Avances libérales faites sur consignations. Correspondance sollicitée.

1217 et 1219 RUE ST-JACQUES, MONTREAL.

-- C'est une mar-
chandise honnête
et juste l'article
pour -- créer -- ou
étendre un cou-
rant d'affaires.

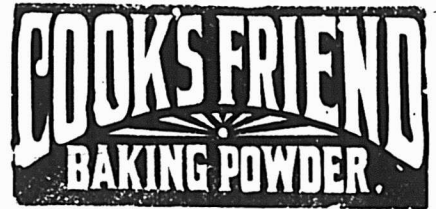

Les meilleurs épiciers se font un
devoir d'en tenir toujours en stock.

J'AI LA CERTITUDE D'AVOIR
A VOUS OFFRIR le GENRE de

CHAPEAUX

dont vous avez besoin pour la saison prochaine.

Attendez la visite de mon voyageur si nous avons
déjà fait affaire ensemble, sinon écrivez moi car il est
dans votre intérêt de connaître ma marchandise.

J. ARTHUR PAQUET, QUEBEC.

THE CANADA SUGAR REFINING CO.

MONTREAL. Limited

Manufacturiers de Sucres Raffinés
de la Célèbre Marque **REDPATH**

De qualité et pureté les plus hautes, d'après les
derniers procédés et les machines nouvelles
qui n'ont de supériorité nulle part.

SUCRES EN MORCEAUX.—Boîtes de 50 et 100 lbs.
GRANULÉ "CROWN."—Marque spéciale, la plus
belle qu'on puisse produire.

EXTRA GRANULÉ.—Qualité très supérieure.

SUCRES "CRÈME."—Non séché.

SUCRES JAUNES.—De tous les grades.

SIROPS.—De toutes qualités, en barils et demi barils.

Seuls fabricants de Sirops fins en canistres de 2 lbs et 8 lbs.

Où pouvez-vous trouver leur équivalent ?

Les Fèves au Lard à la Sauce Chili de CLARK

LA QUALITÉ! LA QUALITÉ! LE PRIX!
étant pris ensemble.

Où pouvez-vous trouver leur équivalent ?

LA PLANTATION DES ARBRES

Cette année, comme tous les ans d'ailleurs, la Gazette de Québec enregistre la proclamation du Lieutenant-Gouverneur pour fixer le jour de la fête des arbres, invitant tout le monde à planter à une date fixe.

Nos lecteurs anciens savent combien et pourquoi nous approuvons cette coutume de planter annuellement des arbres; nous ne rappellerons donc pas ce que nous avons eu l'occasion de dire à différentes reprises. Nous rappellerons cependant, d'après l'expérience acquise à la ferme expérimentale d'Ottawa, les règles à suivre pour obtenir de bons résultats dans la plantation des arbres. Nous laisserons donc la parole à M. W. T. Macoun, l'horticulteur de la dite ferme:

"Je suis peiné de dire qu'au Canada nous n'avons pas fait suffisamment quant à la plantation des arbres le long de nos rues, de nos chemins ou de nos fermes, et le plus d'informations qu'il nous sera possible de donner aux cultivateurs et aux citoyens en général, le mieux ce sera. Nous avons trouvé à la ferme expérimentale que pour bien réussir dans la culture des arbres, il est nécessaire de leur donner des soins depuis le moment qu'on les a arrachés de terre, jusqu'à ce qu'ils soient transplantés. Beaucoup croient que les jeunes arbres peuvent supporter à peu près tout et ne les protègent aucunement. La conséquence, c'est que les racines sèchent. Il est très important de conserver humides leurs racines jusqu'à ce qu'on les transplante. Il faut aussi les ébrancher en quelque sorte, jusqu'à la tête. Si l'on pouvait avec l'arbre arracher toutes les racines, il ne serait pas nécessaire de les ébrancher jusqu'à la tête, mais, malheureusement, il s'en brise beaucoup, et la conséquence c'est que la tête, qui est grosse et fournie, contient de la sève pour faire développer les feuilles et en donne une abondante moisson. Les feuilles laissent échapper l'humidité et la sève de l'arbre est épuisée ou à peu près, avant que les racines commencent à s'approvisionner de sève usuelle de la terre. Si vous coupez une partie de la tête, cela empêche l'évaporation jusqu'à un certain point, et il reste assez de sève dans l'arbre pour

jusqu'au moment où il en forme de nouveau. Des milliers de petits arbres, tels que le noyer noir, noyer blanc, le frêne blanc et le frêne noir, l'érable, le tilleul, l'orme, le chêne et autres, peuvent être obtenus par des semis de ces arbres. Les graines doivent être mises dans des couches chaudes à une profondeur d'un pouce et demi pour les petits arbres, et de deux à trois pour les gros. L'on ne doit pas laisser sécher la noix avant de la semer, car elle peut ne pas germer. Quand ces semis ont poussé pendant une année, l'on peut transplanter les jeunes arbres. Toutefois, il y en a parmi qui demanderont encore une année de semis en terre.

"Quant aux arbres d'ornementation, nous avons trouvé qu'il valait mieux les planter quand ils sont petits, environ un pied et demi à trois pieds de hauteur. Beaucoup de personnes croient que pour jouir des bénéfices de ces travaux durant leur vie, il faut planter les arbres alors qu'ils sont grands. Si l'on fait cela, l'arbre est sujet à devenir rabougri, et la conséquence est, que le propriétaire a un objet de peu d'apparence, au lieu d'avoir quelque chose d'ornementation. Si l'on plante un arbre, alors que celui-ci n'a qu'environ deux pieds et demi en hauteur, la croissance, dans plusieurs variétés, sera de deux à trois pieds et leur forme sera symétrique. Il y aura des branches qui partiront du sol même ajoutant ainsi à la beauté de l'arbre.

"Quant aux arbres pour les rues, il vaut mieux se servir d'arbres plus gros. La méthode adoptée généralement et qui consiste dans l'ébranchement de la tête de l'arbre est à peu près la meilleure, si l'on considère la manière que l'arbre est sorti du bois, parce que les têtes sont amincies et l'évaporation diminuée. Mais je crois que l'on peut obtenir de meilleurs résultats si on laissait

quelques petites branches en tête afin que les bourgeons se développent dès que les racines prennent de l'activité. Si toute la tête est ébranchée et qu'on n'y laisse pas de jeunes pousses, les bourgeons qui dorment dans le bois dûr, ne se développent pas assez rapidement et l'arbre peut mourrir, mais si on laisse quelques petites branches, la croissance arrive rapidement. En plantant les arbres, il faut faire attention que la fosse soit suffisamment grande pour permettre aux racines de se développer librement. Par ce moyen, de meilleurs résultats seront obtenus."

La maison L. Chaput, Fils & Cie, a environ 80,000 cigares seulement sur le lot de 550,000 qu'elle avait acheté; jamais il ne s'est vendu une si grande quantité de cigares en si peu de temps. Elle a encore de très bonnes valeurs en mains: avis aux amateurs de bargains.

La Ozo Co Ltd. nous informe que son commerce de vinaigre prend des proportions de plus en plus importantes; ce succès est attribué à l'excellente qualité de son vinaigre et au prix très avantageux auquel il est offert. La Ozo Co Ltd a fait construire à St Hyacinthe une manufacture de vinaigre qui est certainement un modèle du genre.

La Gomme durcit et perd de sa saveur et de ses autres qualités en vieillissant. Sous prétexte de primes, certains marchands achètent de trop fortes quantités à la fois et rebutent la clientèle avec de la gomme durcie. La Adams Tutti Frutti et la Red Jacket de Britten sont toujours fraîches. Le marchand s'approvisionne au fur et à mesure de ses besoins et ne vend que de la gomme fraîche.

MM. Hudon & Orsali disposent encore d'une quantité restreinte de raisins Valence en layers de la récolte 1900 emballés en boîtes de 7, 14 et 28 lbs qu'ils offrent au prix extrêmement avantageux de 3½c la lb.

Ventes de Fonds de Banqueroute par les Curateurs

Par Lamarche & Benoit, le stock du magasin général de F. G. Dunning de Brysonville à 44c. dans la piastre à Nap. Doré de St Urbain et les dettes de livres à 17½c. dans la piastre à Nap. Belisle.



BLEU CARRÉ PARISIEN

Le "Bleu Carré Parisien" est exempt d'Indigo et ne tache pas le linge.

Il est plus fort et plus économique que n'importe quel autre bleu employé dans la buanderie

A obtenu une Médaille d'Or.

TELLIER, ROTHWELL & Cie,
S seuls fabricants, **MONTREAL.**

SEL † Stocks complets en mains † **SEL**
POUR
Fromage, Beurre, Table, Conserve de viandes, Réfrigérateurs et usages généraux.
VERRET, STEWART & Co.,
MONTREAL.

NOS PRIX COURANTS, PARTIE I

Nos prix courants sont révisés chaque semaine. Ces prix nous sont fournis pour être publiés, par les meilleures maisons dans chaque ligne; ils sont pour les qualités et les quantités qui ont cours ordinaire dans les transactions entre le marchand de gros et le marchand de détail, aux termes et avec l'escompte ordinaire. Lorsqu'il y a un escompte spécial, il en est fait mention. On peut généralement acheter de meilleur marché en prenant de fortes quantités et au comptant.

PRIX COURANTS.—MONTREAL, 1er Mai 1902.

Articles divers.		Pois canadiens 2 lbs. ds.		Pieds de cochon, bte 1 1/2 lb.		Epices pures.					
Bouillons communs.....gr.	0 18	0 30	0 85	1 20	2 10	2 40	Allspice, moulu.....lb.	0 12	0 15		
Sriques à couteaux.....dos.	0 25	0 30	0 92 1/2	0 95	Poulets, " 1 lb.	2 20	2 40	Cannelle moulu....." 0 15	0 18		
Srieurs pour lampes			4 80	5 00			" en nattes....." 0 12	0 14			
No. 1.....dos.	0 00	0 75	Fruits.		Drogues et Produits Chimiques		Clous de girofle moulu....." 0 18	0 20			
No. 2....." 0 00	1 00		Ananas 2 et 2 1/2 lbs.....ds.	0 00	2 20	Acide carbolique.....lb.	0 30	0 40	Anis....." 0 07	0 08	
No. 3....." 0 00	0 70		Bluets 2....." 0 00	0 00		" citrique....." 0 50	0 55		Gingembre moulu....." 0 10	0 22	
Cire vierge....." 0 25	0 28		Cerises 2....." 1 95	2 15		" oxalique....." 0 08	0 10		" ronds....." 0 12 1/2	0 14	
Coton à attacher....." 0 15	0 21		Fraises 2....." 1 50	1 70		" tartrique....." 0 33	0 35		Maïs moulu....." 0 80	1 00	
Chandelles suif.....lb.	0 00	0 09	Framboises 2....." 1 45	1 80		Aloès du Cap....." 0 14	0 15		Mixed Spice moulu 1 os	0 00	0 45
" paraffine....." 0 10 1/2	0 11 1/2		Pêches 2....." 0 00	1 75		Alun....." 0 01 1/2	0 03		Muscade blanche 1 os	0 40	0 50
" London Sperm....." 0 09 1/2	0 10 3/4		Potres 2....." 0 00	2 80		Bicarbonate de Soude, bri.	2 00	2 25	" non blanche....." 0 50	0 60	
" Stéarine....." 0 13	0 14		3....." 0 00	1 85		Bichrom. de potasse.....lb.	0 10	0 12	Piment (clous ronds)....." 0 10	0 12	
Epingles à linge, bte. 5 gr.	0 00	0 55	Pommes 3....." 1 95	2 10		Bleu (carré)....." 0 10	0 16		Poudre blanc, rond....." 0 23	0 28	
			3....." 0 00	2 80		Borax raffiné....." 0 05	0 07		" moulu....." 0 25	0 28	
			Prunes vertes 2....." 0 00	1 00		Bromure de potasse....." 0 80	0 90		" noir, rond....." 0 15	0 17	
			" bleues 2....." 1 25	1 35		Camphre américain....." 0 85	0 95		" moulu....." 0 16	0 18	
						Cendres de soude....." 0 01 1/2	0 02		de Cayenne....." 0 22	0 30	
						Chlorure de chaux....." 0 02 1/2	0 04		Whole Pickle Spice.....lb.	0 15	0 20
						" de potasse....." 0 23	0 25				
						Couperose.....100 lbs	0 70	1 00	Fruits Secs.		
						Crème de tartre.....lb	0 20	0 22	Abrioot Calif.....lb.	0 00	0 14 1/2
						Extrait de Campêche....." 0 10	0 11		Amandes Tarragone....." 0 10 1/2	0 11 1/2	
						" en paquets....." 0 12	0 14		" Valence écailées....." 0 00	0 27 1/2	
						Gelatin. en feuilles....." 0 35	0 60		Amand. amères écailées....." 0 00	0 45 1/2	
						Glycérine....." 0 17	0 20		Amand. amères écailées b	0 40	0 42
						Glucose....." 0 63 1/2	0 04		Dattes en boîtes....." 0 00	0 04	
						Glycérine....." 0 17	0 20		Figues sèches en boîtes....." 0 08	0 15	
						Gomme arabique.....lb	0 40	1 25	" en matras....." 0 00	0 00	
						Gomme épinette....." 0 00	0 25		Nectarines Californie....." 0 00	0 00	
						Gomme Shellac....." 0 18	0 25		Noisettes (Avelines).....lb.	0 08 1/2	0 09 1/2
						Indigo Bengale....." 1 50	1 75		Noix Marbot....." 0 00	0 00	
						Madras....." 0 80	0 80		" Couronne....." 0 00	0 00	
						Iodure de potasse....." 4 00	4 25		" Grenoble....." 0 08 1/2	0 09	
						Opium....." 4 50	4 75		" écailées....." 0 15	0 16	
						Phosphore....." 0 50	0 75		Noix du Brésil....." 0 12	0 13	
						Pourpre de Paris....." 0 09	0 10		Noix Pecanes poli....." 0 14	0 15	
						Résine.....(280 lbs)	2 75	5 00	Peanuts rôtis (arach)....." 0 06 1/2	0 08 1/2	
						Salpêtre.....lb	0 05	0 07 1/2	Pêches Californie....." 0 00	0 10 1/2	
						Sels d'Epsom.....100 lbs	1 50	3 00	Poires....." 0 00	0 10	
						Soda caustique 60°.....lbs	0 00	2 50	Pommes séchées....." 0 00	0 00	
						" 70°....." 0 00	2 75		Pommes évaporées....." 0 10	0 10 1/2	
						" à laver....." 0 70	0 90		Pruneaux Bordeaux....." 0 00	0 00	
						à pâte.....bri.	2 00	2 50	" Bonnie....." 0 00	0 00	
						Soufre pondre.....lb.	0 01 1/2	0 02	" Californie....." 0 05 1/2	0 08 1/2	
						" bâtons....." 0 02	0 03		Raisins Calif. 2 cour....." 0 00	0 00	
						" rock, sacs. 100 lbs.	2 00	3 00	" " 3 "....." 0 00	0 00	
						Strychnine.....os.	0 90	1 00	" " 4 "....." 0 00	0 00	
						Sulfate de cuivre.....lb.	0 08	0 07	Corinthe Provinciales....." 0 05 1/2	0 05 1/2	
						Sulfate de morphine....." 1 90	2 00		" Filiatras....." 0 05 1/2	0 08 1/2	
						" de quinine.....os.	0 40	0 45	" Patras....." 0 00	0 00	
						Sumac.....tonne.	60 00	70 00	" Vostissas....." 0 07 1/2	0 08	
						Vert de Paris.....lb.	0 16 1/2	0 18 1/2			

Tous les Epiciers et Marchands de première classe devraient vendre les Marques...
"L. & S." ET "IMPERIAL"
 De Jambons fumés, de Lard fumé "English Breakfast," "Backs," Saindoux, Etc.
 Le meilleures marques et les plus favorablement connues sur le marché.
 Ils sont délicieux et appétissants, quand on y aura goûté, on y retournera.
Fowler's Canadian Company, Limited
 Empaqueurs et Exportateurs de Porcs, HAMILTON, CANADA
 Etablissements d'Empaquetage de Fowler : Chicago, Ill., Omaha, Neb Kansas City, Kan., Hamilton, Can. Bureau de New York : Produce Exchange Building N. Y. Maisons anglaises de Fowler : Fowler Bros., Limited, Liverpool, Eng. Fowler Bros., Limited, London, Eng.
THE L. & S. ROSEMARY COMPANY, LIMITED
 Manufacturiers de Confitures Gelées, Noix de Cocos Extraits, Poudres à Pâte, Vinaigres, Marinades, Etc. 22 McNab St., South, Hamilton, Can.

REGLISSE  **Y&S**

Nous manufacturons tous les produits dans la ligne des réglisses que tiennent les épiciers, les pharmaciens et les confiseurs. Nous pourrions mentionner : Réglisse en bâtons Y & S., uni et cannelé; Boules de Réglisse Acme; Lozanges de Réglisse Y. & S., en boîtes ou bocaux de verre; Blocs A B C; Batons de 1 cent, marque "Purity" et "Dulce"; Bois de réglisse en paquets; Petits cigares, 300 à la boîte. En Réglisse flexible: Tubes "Triple Tunnel", "Mint Puff Straps", Navy Plugs" et "Golf Sticks", 100 à la boîte; Pipes (Blow Pipes) 200 et 300 à la boîte; "Manhattan Wafers", boîtes de 2 1/2 lbs; Pipes à tuyau recourbé, 200 à la boîte. Ecrivez et demandez notre catalogue illustré.

Maison fondée en 1845. **YOUNG & SMYLIE, Brooklyn, N. Y.**

Malag. London Layers bte	0 00	1 50
" Connorsieur Cluster "	0 00	2 15
Royal Buckingham Cluster	0 00	3 35
Excelsior Windsor Cluster	0 00	0 00
Sultana " lb.	0 09	0 10
Valence off stalk " "	0 05 1/2	0 05 1/2
" fine off stalk " "	0 00	0 06
" Selected " "	0 00	0 00
" layers " "	0 07 1/2	0 07 1/2
Grains et Farines.		
GRAINS		
Blé roux d'hiver Can. No 2	0 00	0 00
Blé blanc d'hiver Can. No 2	0 00	0 00
Blé du Manitoba No 1 dur	0 00	0 84
" " No 2 "	0 80	0 82
Blé du Nord No 1	0 80	0 82
Avoine blanche No 2	0 00	0 48 1/2
Orge No 2	48 lbs.	0 58 0 58 1/2
" à moulinée	"	0 53 0 53 1/2
Pois No 2 ordinaire, 80 lbs.	0 88	0 8 1/2
Sarrasin, 48 "	0 87	0 87 1/2
Seigle, 58 "	0 82	0 82 1/2
Blé d'Inde canadien	0 00	0 00
" américain	0 00	0 70
FARINES		
Patente d'hiver	3 75	4 00
Patente du printemps	3 90	4 20
Straight roller	3 40	3 50
Forto de boulanger	3 80	3 90
Forto de Manitoba, secondes	3 30	3 50
Farine de blé d'Inde sac	1 60	1 65
FARINES D'AVOINE		
Avoine roulée baril	4 40	4 50
" " sac	2 15	2 20
ISSUES DE BLE		
Son d'Ontario, au char, ton	20 00	21 00
" de Manitoba "	19 00	20 00
Gru de Manitoba	22 00	23 00
" d'Ontario	22 00	24 00
Moulée	25 00	27 00
Huiles et graisses.		
HUILES		
Huile de morue, T. N., gal.	0 37 1/2	à 0 42 1/2
" loup-marin raffi.	0 50	0 55
" paille	0 40	0 50
Huile de lard, extra gal.	0 75	0 85
" " No 1 "	0 65	0 75
" d'olive de table	1 90	2 00
" d'olive p. mach.	1 00	1 10
" à salade	0 82 1/2	0 95
" d'olive à lampion	1 20	2 80
" despermacti.	1 30	1 50
" de marouin	0 50	0 60
" de pétrole, par quart.	0 00	0 18 1/2
Aomé Imperial	gal. 0 00	0 17 1/2
Huile Américaine par quart:		
Aomé Supérieur	0 00	0 19

Pratt's Astral	0 00	0 20
Huile de foie de m. Nor. gal	1 00	1 20
" " T. N. "	0 90	1 10
" de castor " E. I. "	lb. 0 09 1/2	0 10
" " franç. qrt. lb.	0 09 1/2	0 10
" " " "	osa. 0 11	0 12
Liqueurs et spiritueux.		
Rhum.		
Jamaïque	4 45	6 35
Whisky Canadien au gallon, en lots d'un ou plusieurs barils de 40 gallons (pas de demi-barils) d'une sorte ou assortis.		
Gooderham & Worts 65 O. P.	4 50	
Hiram Walker & Sons	4 50	
J. P. Wiser & Son	4 49	
J. E. Seagram	4 49	
H. Corby	4 49	
Gooderham & Worts 50 O. P.	4 10	
Hiram Walker & Sons	4 10	
J. P. Wiser & Son	4 09	
J. E. Seagram	4 09	
H. Corby	4 09	
Rye Gooderham & Worts	2 20	
" Hiram Walker & Sons	2 20	
" J. P. Wiser & Son	2 19	
" J. E. Seagram	2 19	
" H. Corby	2 19	
Imperial Walker & Sons	2 90	
Canadian Club Walker & Sons	3 80	
Pour quantité moindre qu'un quart d'origine mais pas moins de 20 gallons:		
85 O. P.	4 55	
50 O. P.	4 15	
Rye	2 25	
Au-dessous de 20 gallons:		
85° O. P.	4 60	
50° O. P.	4 20	
Rye	2 30	
Pour quantité moindre qu'un baril ou un barillet d'origine:		
Imperial Whisky	le gallon 3 10	
Canadian Club	3 80	
F. O. B. Montreal, 30 jours net ou 10 jours		
10 jours; fret payé pour quantité d'un quartet au dessus.		
Pour le Whisky à 50° O. P., 5c de moins par gallon, F. O. B. Montréal, pour l'île de Montréal.		
Rye Canadien à la caisse.		
Walker's Impérial	quarts 7 50	
" " "	18 flasks 8 00	
" " "	32 " 8 50	
Walker's Canadian Club	quarts 9 00	
" " "	18 flasks 9 50	
" " "	32 " 10 00	

Gooderham & Worts 1891 1 à 4 c.	6 75
Seagram 1896 (Star brand) quarts	6 50
" " No 83	8 75
Corby I. X. L.	7 00
Purity, qts	6 50
" 32 flasks	7 50
Canadian, qts	5 00
" 32 flasks	6 00
F. O. B. Montreal, 30 jours net ou 10 jours	0 10
Mélasses.	
Au gallon.	
Barbades tonne	0 24 0 25
" tierce et qt.	0 00
" demi quart.	0 00
" au char ton.	0 00
" tierce	0 00
" qt.	0 00
Porto Rico, choix, tonne	0 00
" tierce et quart.	0 00
" ordinaire, tonne	0 00
Pâtes et denrées alimentaires.	
Macaroni importé	lb 0 08 0 10 1/2
Vermicelle	0 08 0 10 1/2
Lait concentré	ds 1 50 1 90
Pois fendus, sacs 98 lbs.	0 00 2 50
Sagou, lb.	0 03 1/2 0 03 3/4
Tapoca, lb.	0 03 1/2 0 03 3/4
Poissons.	
Harengs Shore	brl. 0 00 5 00
" " "	0 00 2 90
" Labrador	0 00 4 85
" " "	0 00 2 85
" Cap Breton	0 00 0 00
" " "	0 00 2 75
" fumés, boîte	0 14 0 15
Morne sèche	lb. 0 00 0 00
" verte No 1, qt.	lb. 0 00 0 0 1/2
" No 1 large qt.	0 00 0 00
" No 1 draft	0 00 0 00
" désossée paquet, lb	0 00 0 08 1/2
" pelée, caisse 100 lbs	0 00 5 00
Traite des lacs, brl 100 lbs	0 00 5 50
Poisson blanc,	0 00 0 00
Saumon C. A.	1/2 qrt. 0 00 0 00
" " "	1 00 0 00
Saumon Labrador	1 " 0 00 15 50
" " "	0 00 8 00
Riz	
Sac. 1/2 Sac. Pch. 1/2 Pc	
B. 1 @ 9 sacs 3 10 3 15 3 20 3 25	
B. 10 et plus " 3 00 3 05 3 10 3 15	
C.C. 10c. de moins par sac que le B	
Patna Imp., 224 lbs. fl. 0 04 1/2 0 05	
Riz Japon	lb 0 00 0 05

Salaisons, Saindoux, etc.		
Lard Can. Sh't Cut Messqt.	22 00	
" Jones désossé (30)	24 25	
" Armour moyen, désossé (50/80)	25 50	
" Armour désossé (30/40)	23 30	
Jambons	lb. 00 12 00 13	
Lard fumé	" 00 13 00 14	
Saindoux		
Pur de panne en saux	2 27 1/2	2 60
Canistres de 10 lbs.	lb. 0 12 0 13	
" " 5 "	0 12 1/2 0 13 1/2	
" " 3 "	0 12 3/4 0 13 3/4	
Composé, en saux	1 75	1 80
Canistres de 10 lbs.	lb. 0 00 0 04	
" " 5 "	0 00 0 09 1/2	
" " 3 "	0 00 0 09 1/2	
Sel.		
Sel fin, quart, 3 lbs.	0 00	2 65
" " 5 "	2 80	2 70
" " 7 "	2 50	2 80
" " 1/2 sac 58 "	0 00	0 35
" sac 2 cwt.	0 00	1 20
" gros, sac livré en ville	0 50	0 52 1/2
Sirops.		
Perfection	lb. 0 03 1/2	0 03 3/4
" " a. 25 lbs. sean.	0 00	1 20
" " sean 3 gall.	0 00	1 00
Sirop Redpath tins 2 lbs.	0 00	0 09
" " " 8 "	0 00	0 35
Sucres.		
(Prix aux 100 lbs.)		
Jaunes bruts (Barbade)	\$3 50	4 00
Phénix	3 70	
Cream	3 55	
Bright Coffee	3 55	
Bright Yellow	3 45	
No 1 Yellow	3 35	
No 2 Yellow	3 25	
No 1 Yellow	3 05	
Extra ground	qt. 4 45	
" " "	bte. 4 80	
" " "	4 85	
Paris Lumps	qt. 4 40	
" " "	4 50	
" " "	bte. 4 40	
" " "	4 55	
Powdered	qt. 4 15	
" " "	bte. 4 35	
Extra granulé	qt. 3 80	
" " "	3 95	
Ces prix doivent être augmentés de 5c par 100 lbs pour les villes de Montréal et Québec.		
Vernis.		
Vernis à harnais	gal. 0 00	1 80
" " ds.	1 10	1 20
" à tuyaux	gal. 0 00	0 90

Par le fait que l'emploi de la **Farine de Gluten "SUPERIOR"** soulagera et guérira la mauvaise digestion, la dyspepsie et le diabète, ne vous imaginez pas qu'elle n'est pas destinée aux gens bien portant. ...Vous pouvez vous en servir comme farine pour les gâteaux. ...Vos clients vous diront que c'est la meilleure pâtisserie qu'ils aient jamais mangée. ... Direction avec chaque paquet.

NORTH-WESTERN CEREAL CO., Manufacturiers, LONDON, Canada

Ou agents pour la vente: **GEO. CARTER,** Victoria, C.A. **JOSEPH CARMAN,** Winnipeg. **CHAS. E. MACMICHAEL,** St. John, N.B.

THE ROYAL BENEFIT ASSOCIATION
 (Association de Bienfaisance Royale)

CONTRIBUTION: 50 cents PAR MOIS DONNE DROIT A

\$5.00 PAR SEMAINE, EN CAS DE MALADIE, **\$500.00** PAYABLE A LA MORT.

Bureau Chef: MONTREAL, 1351 Rue Ontario.
 ON DEMANDE DES AGENTS.

NOS PRIX COURANTS, PARTIE II

Dans cette seconde partie sont comprises uniquement les marques spéciales de marchandises dont les maisons, indiquées en caractères noirs, ont l'agence ou la représentation directe au Canada, ou que ces maisons manufacturières elles-mêmes. Des prix indiqués le sont d'après les derniers renseignements fournis par les agents, représentants ou manufacturiers.

PRIX COURANTS - MONTREAL, 1er Mai 1902

American Chicle Co TORONTO Gomme à mâcher, marques régulières Adam's Tutti Frutti, 36 barres à f.c. 1 00 Avec pot et tasse, un joli plat opale 8 pcs de diamètre, couteau à tarte argent, cuiller à fruits, pot à crème ou sucrier, 25c extra par boîte. Adam's Pepsin Tutti Frutti, 23 pa- quets de 5c. 0 75 " Yankee Dandy, 10 pièces 1c 0 70 " Sappota Gum, 150 pièces 1c 0 90 Dr. Seaman's Original Pepsin Gum, 20 paquets de 5c. 0 60 White's Yucatan Gum, 20 pçts de f.c. 0 60 White's Red Robin, 107 pièces de 1c avec la bonne aventure sur chaque enveloppe. 0 60 Globe Fruit, 36 barres de 5c, 6 par- fums. 0 80 " Pepsin, 20 paquets de f.c. 0 60 Britten's Havana Fruit, 36 barres 5c 0 80 " Red Jacket, lettre d'amour, français ou anglais, une prime dans chaque boîte. " 115 pièces de 1c. 0 75 " Kola Nut 20 paquets de 5c. 0 60 " 60 " d's " c. " boîte à dessus en verre. 1 80 " Base Ball, 1 pied de long, 100 pièces de 1c. 0 70 " Large Heart or Globe Para- fin Gum, 100 pièces de 1c 0 70 " Big Five Parafin Gum, 115 pièces de 1c. 0 75 " Gomme d'Épinette Un'on Jack, 100 pièces de 1c. 0 60 Bocal de verre, Tutti Frutti or Pepsin 115 barres de f.c. 3 75 American Tobacco Co of Canada MONTREAL Cigarettes 1e 1000 Richmond Straight Cut. \$12 00 Sweet Caporal. 8 50 Athlete. 8 50 Old Judge. 8 50 New Light (tout t'bac). 8 50 Derby. 8 30 Old Gold. 8 30 Prince. 5 50 Sweet Sixteen. 5 50 Dardanelles (Turques). 12 50 Yildiz (Turques). 15 00		Tabacs à cigarettes la livre Puritan, 1-12s. \$1 00 B C No 1, 1-12s. 1 00 Sweet Caporal, 1-13s. 1 15 Tabacs coupés Old Chum, 10s. 32 Puritan, 1-11s. 85 Ritchie's Navy Cut, bte 1-5 lb. 1 05 Lord Stanley, bte 1-2 1 05 Athlete Mixture, bte 1-2, 1-4. 1 35 Old Fashioned, cut plug. 90 Old Gold 12's. 95 Seal of North Carolina 12's. 95 Duke's Mixture. 82 Virginity. 1 25 Old Virginia bte 1 lb et 1/2. 75 Tabacs en plugs la livre Ritchie's Derby Smoking, Solace. \$0 83 Ritchie's Old Virginia, Twist. 70 Old Virginia, Solace. 70 Succursale L. Larue, Jr. MONTREAL Tabacs à fumer, coupé Comfort. 24 Trappeur. 24 Zouave. 30 Horseshoe Cut Solace, (cut plug) 1/2 lb avec pipe. 40 Horseshoe Cut Solace, 1-10. 40 Brown Shag, 1-8. 30 Le Petit Bleu 1-12. 48 Gold Block Cut, sacs 1-12. 48 Mon Ami. 60 Gold Cross, rouge et Quesnel. 50 Red Cross, Rouge et Quesnel, 1-10. 38 O. K. 40 Tabacs à chiquer Span Roll. 60 Chocolate Pin-Cut. 60 Empire Tobacco Co MONTREAL Tabacs à chiquer la livre Bobs. \$0 36 Currency. 39 Old Fox. 39 Snowshoe. 43 Pay Roll. 44 Tabacs à fumer Empire. 39 Rosebud. 44 Royal Oak. 52 Something Good. 48		Joliette Tobacco Co la livre Club. \$0 37 Atlas. 39 Universal. 39 Anchor. 37 Favorite Twist. 38 Tabacs à fumer Sirdar. 46 Welcome. 38 Boivin, Wilson & Co MONTREAL Bière de Brass La doze qts pts E. & Bros. Dog's Head. 2 60 1 65 Porter Guinness' Stout. E. & Bros. Dog's Head. 2 00 1 65 Clarets et Sauternes Faure Freres La caisse Côte. qts 3 50 Bon-Ton. 4 00 Floirac. 4 50 Médoc. 5 00 Margaux. 5 50 St. Julien. 8 0 Pontet Canet. 8 50 Chat. Gruaud Larose. 12 00 Sauternes. 4 50 Léon Pinaud Claret. 2 60 Côtes. gal. 1 00 Champagne Vve A. Devaux. qts 15 00 pts 16 00 Cognacs. La caisse. E. Puet. qts 9 50 " " 10 75 " XXX. 12 50 " V.O. 14 50 " V.O.P. 15 25 " V.S.O.P. 16 25 " V.V.S.O.P. 20 25 " 1880. 24 25 " 1450. 26 25 " 1810. 30 00 J. Borianne XXX. 7 00 D'Angely XXX. 8 75 E. Puet. Au gal. 4 00 à 7 00 J. Borianne. 3 75 à 4 75 Eaux minérales. La caisse. St-Galmier (source Badott). 8 00 Vichy Célestins, Grande Grille. 10 00 " Hospital, Hauterive. 10 00		Vichy St-Louis. 8 00 " Principale. 7 00 Rubinat, Sources Serra, 50 bts. 9 50 Gins. La caisse Honey Suckle, cruchons verre. 8 00 " pierre 1/2 gal. 15 00 Gin de Berthierville. La caisse. Melchors Croix Rouge, cases rouges. 11 25 " vertes. 6 85 " violettes (2 doz). 5 00 Gin Old Tom. La caisse. Club Old Tom. 6 75 Wilson. 5 75 Colonial London Dry. 6 75 Old Tom. Au gal. 2 00 à 3 00 Liqueurs Frédéric Mugnier, Dijon. France. La caisse. Crème de Menthe verte. 11 00 Curaçao. 12 50 Cherry B'dy. 10 60 Cacao l'Hara à la Vanille. 12 50 Marasquin. 13 00 Kirsch. 11 00 Prunelle de Bourgogne. 12 60 Crème de Framboise. 12 25 Fine Bourgogne 12 lit. 18 00 Crème de Cassis. 11 00 Absinthe Ed. Pernod. 15 0 Pine Bernard. 15 00 Grenadine. 7 50 Anisette. 10 50 Kumel. 10 00 Grand Mariner qts 15.00. pts 16 00 Bigarreaux qts 900. pts 5 00 Rye Whiskey. La caisse. Monopole-1893. qts 6 50 " 18 flasks. 7 00 " 32 " 7 50 " 24 " 7 50 " 48 " 8 50 " au gallon. 3 00 Vermouths. qts Nottly Prat. 7 00 Cte Chavalette & Co. 6 50 Amer P con. Litre 10 50 Vins d'Oporto, Robertson Bros. La caisse No 1, Medal Port. 15 00 No 2. 12 00 Favorita Oporto. 7 50 Au gallon. de 2 00 à 6 50	
--	--	--	--	--	--	--	--

Quel avantage avez-vous à acheter
une grande quantité à la fois de ...

GOMME A MACHER

QUI DURCIRA ET DEVIENDRA INVENDABLE EN VIEILLISSANT !

Si c'est la prime qui vous tente, n'oubliez pas que cette prime, vous la payez en bon argent.

AVEC LE BENEFICE RÉALISÉ SUR

Tutti Frutti d'Adams

PRIX: \$1.00 LA BOITE DE 36 BARRES DÉTAILLÉES A 5 CENTS

ET LA

Red Jacket de Britten

PRIX: 75c. LA BOITE DE 115 MORCEAUX A 1 Cent. Avec lettre d'amour en Anglais ou Français, dans chaque boîte.

Vous pourrez vous offrir des primes A VOTRE GOUT et vous donnerez satisfaction à vos clients qui recherchent surtout une GOMME FRAICHE.

THE AMERICAN CHICLE CO., - - - Toronto, Ont.

Sherris Robertson Bros. La caisse.	
Amontillado.....	15 00
Mansanilla.....	12 00
Oloro.....	7 50
Robertson Bros. gall 1 76	7 50
Levert et Schudel.....	1 25
Vin de messe. Au gallon.	
Auguste Gely "Paritas".....	1 10
Vins toniques. Qts	
Vin St-Michel.....	8 50
Vin Vial.....	12 50
Whisky Ecossais. La caisse.	
J. & R. Harvey R.O.S.....	12 50
" Fitts-James.....	10 00
" Hunting Stewart.....	9 00
" Jubilee.....	8 50
" Old Scotch.....	7 50
Alex. McAlpine.....	7 00
Strathspey.....	6 50
Peter Dawson Perfection.....	9 50
Spécial.....	10 25
Extra Spécial.....	11 50
Liqueur.....	12 25
Old Curio.....	14 00
John Be'g Royal Lochnagar.....	9 50
".....	10 00
J. & R. Harvey gall 3 85	5 50
Melrose Drover & Co " 3 75	8 00
Whiskys Irlandais. La caisse.	
Henry Thomson.....	8 00
" St-Kevin.....	7 50
" Kilkenny.....	6 50
Rhum.	
Black Joe qts 7 50.....	8 50
Brodie & Harvie	
MONTREAL	
Farines préparées	
Farine préparée, Brodie	
" Red, 8 lbs.....	2 40
" " 3 ".....	1 25
" " superb 6 ".....	2 30
" " " 3 ".....	1 20
" " Crescent 6 ".....	2 10
" " " 3 ".....	1 10
The Canada Preserving Co	
HAMILTON ET MONTREAL	
(W. S. Sitcock, P. O. B. 1085, Montréal)	
Marmelade de Graham,	
Verres de 1 lb.....	1 00
Seaux de 14 lbs.....	0 07
Jams de Graham. Tous fruits.	
Verres de 1 lb.....	1 00
Seaux de 7, 14 et 30 lbs.....	0 07
Gelées de Graham. Tous fruits.	
Verres de 1 lb.....	1 00
Seaux de 7, 14 et 30 lbs.....	0 06 1/2
Mince Meat de Graham.	
Seaux de 7, 14 et 30 lbs.....	0 09

L. Chaput, Fils & Cie	
MONTREAL	
Articles diners. la doz	
Lessive Greenbank, solide.	0 65
" Red Heart, poudre.	0 65
" " plus 12 cs	0 90
Chlorure de Chaux Greenbank 1/2	0 40
Chlorure de Chaux Greenbank 1/3	0 60
Chlorure de Chaux Greenbank 1 lb	1 10
Cafés moulus ou rôtis. La lb.	
Owl No 10.....	0 32
" " 20.....	0 31
" " 30.....	0 30
" " 40.....	0 27
" " 50.....	0 22 1/2
Café Hibou Maracabo.....	0 18
Spécial.....	0 15
Dandicolle & Gaudin Ltd.	
Asperges françaises btes ferblanc	2 90
Asperges françaises sous verre	4 80
Champignons choix.....	14 50
" extra.....	18 00
" surchoix.....	20 00
" sous verre.....	4 00
Pois moyens.....	9 00
" mi-fins.....	10 50
" extra fins.....	14 50
" sur extra fins.....	18 00
" extra fins sous verre.....	2 50
Sardines Dandicolle & Gaudin Ltd.	
Royan à la Bordelaise.....	12 75
" Vatel.....	13 00
Cordons bleus 1/2.....	12 75
Réduites sans arêtes Am 1/2.....	18 00
" " 1/4 ord.....	12 00
Thon à la Bordelaise.....	13 00
Pates de foie gras Dandicolle & Gaudin Ltd.	
1/2.....	8 00
1/4.....	9 00
Huile d'Olive. La caisse	
dandicolle & Gaudin, Lion.....	5 25
" " ".....	3 00
" " ".....	1 65
" " ".....	7 50
Brandies. La caisse.	
Gonzalez.....	8 75
Gonzalez ".....	11 00
" " ".....	13 50
" " ".....	18 00
" " ".....	18 50
" " ".....	22 00
" " 24 flasks.....	10 00
" " 48 ".....	10 90

Hulot.....	qts 8 75
" " 24 flasks.....	pts 7 75
" " 48 ".....	8 00
" " 48 1/2 btlcs.....	8 00
Boulestin.....	qts 11 50
" " 24 flasks.....	pts 12 00
" " 48 ".....	11 50
" " V. S. O. P.....	qts 12 75
" " V. S. O. P.....	qts 20 00
" " V. S. O. P.....	qts 28 00
5 caisses assorties, 25c de moins.	
Souillac.....	qts 8 50
Plochon.....	8 00
Almg Riche.....	8 00
Derby & Co.....	8 00
Gin P. Hope Schiedam	
"Night Cap." La caisse.	
Caisses Vertes.....	5 50
" Bleues.....	5 75
" Rouges.....	10 75
" Jaunes.....	10 90
" Poney 1 doz.....	2 45
" 48 1/2 btlcs.....	7 25
5 caisses assorties, 10c de moins.	
Whiskey Ecossais. La caisse.	
" Ainslie " Highland Dew.....	6 75
" " " 24 fl.....	7 75
" " Loch Venacher.....	8 25
" " Carte Jaune.....	9 00
" " Carte Blanche.....	9 75
" " Extra.....	10 50
" " Extra Spécial.....	12 50
" " Yellow Label, Imp.....	13 50
Clynelish, 8 years old.....	14 50
Champion.....	qts 7 50
" " ".....	pts 8 50
" " ".....	pts 10 75
Doz de Cambridge.....	qts 12 00
Big Ben.....	qts 10 75
Ainslie 24 fl.....	gallon 10 25
Dubonnet. La caisse.	
Fameux Apéritif.....	litres 12 00
" " ".....	13 00
Oporto en bouteilles. La caisse.	
Commendador.....	15 00
Sup. Old Port.....	11 50
Old Port.....	10 00
Lagrime Christi, de Pasquale Scala	
le seul et vrai vin. La caisse.	
Rouge.....	qts 5 75
" " ".....	pts 8 50
Bianco.....	qts 8 50
" " ".....	pts 9 25

Sherry en bouteilles. La caisse.	
Emperador.....	15 00
Mansanilla.....	11 00
Amontillado.....	14 00
Vino de Pasto.....	9 00
Sauterne Dandicolle & Gaudin Ltd.	
La caisse.	
Château du Roc.....	qts 3 00
" " ".....	pts 3 77
Ordinaire.....	qts 2 40
" " ".....	pts 3 00
Audinet & Buhan.....	qts 3 75
" " ".....	pts 4 75
Rhum, Dandicolle et Gaudin Ltd.	
La caisse.	
Lion.....	qts 7 50
" " ".....	pts 9 50
" " ".....	pts 10 50
5 caisses, 25c de moins.	
Saint-Mar.....	qts 8 75
Royal.....	qts 10 25
Rye. en caisses.	
L. C. F. C.....	Ord. flasks 24 7 50
" " ".....	" 48 8 50
" " ".....	" 64 9 50
" " ".....	" 48 demi-flasks 7 50
" " ".....	" 24 flasks 6 50
Clarets en bouteilles. Dandicolle & Gaudin Ltd.	
Chateau du Diable.....	qts 2 50
" " ".....	pts 3 15
St-Julien.....	qts 3 00
" " ".....	pts 3 90
A. Lacoste & Fils, St-Julien.....	qts 2 75
" " ".....	pts 3 50
Audinet & Buhan, Bordeaux.	
Médoc.....	qts 3 50
" " ".....	pts 4 25
Croix Rouge.....	qts 5 25
Château Moulereau.....	qts 7 50
Latrille "Petite Côte".....	qts 3 50
" " ".....	pts 4 50
Claret, en barriques. le gallon	
Audinet & Buhan.....	No 1 0 70
" " ".....	No 2 0 80
" " ".....	No 3 0 90
Marinades Williams Bros & Charbonneau	
Amer. 1/2 gallon.....	(Sweet) 3 80
Imp. round qts.....	(Sour) 3 45
5 caisses, 10c de moins.	
Octagon sweet mixed.....	3 80
" " ".....	3 50
" " Sour mixed.....	3 45
" " ".....	3 45
" " Onions.....	3 80
" " Chow Chow.....	3 45

Marinades

Marque

"Sterling"

Cela vaut la peine de répéter constamment que si vous voulez améliorer vos affaires avec la meilleure clientèle, vous tiendrez toujours un bon stock de Marinades et Relishes de la marque "Sterling." Ces marchandises sont fabriquées dans la plus grande manufacture de marinades au Canada et avec les meilleurs végétaux produits d'après les méthodes les plus avancées.

—Gagnent
—en faveur
partout

—Demandez des cotations à
—votre maison de gros, ou
—écrivez-nous directement.

T. A. LYTLE & CO.

124-128 Rue Richmond Ouest

TORONTO

Une fois qu'ils l'auront essayé, vos clients demanderont toujours NOTRE

SAINDOUX

Non pas deux ou trois fois,
mais **TOUT LE TEMPS**

NOTRE PROGÉDÉ DE FONTE

Exige la propreté et la pureté absolues.
Un saindoux absolument pur en est le résultat.

CHAQUE EPICIER DEVRAIT L'AVOIR

Canistres de 3 lbs en montant.

THE

Farmer's Co-Operative Packing Co.

OF BRANTFORD, LIMITED

John Dwight & Co
TORONTO ET MONTREAL



Soda à pâte
"Cow Brand"

Caisse 60 paquets de 1 lb, la c. 3 00
" 120 " 3 00
" 60 ppts d' 1/2 et 30 de 1 lb, " 3 00
" 96 " à 5c. " 3 00

Edwardsburg Starch Co., Ltd.
MONTREAL

Empois de buanderie par lb
No 1 Blanc ou Bleu 4-lb. cartons. 0 08 1/2
No 1 " 3-lb. " 0 08 1/2
Canada Laundry " 0 08 1/2
Silver Gloss, 8-lb. bts à coulisses. 0 08
Silver Gloss, 6-lb. canistres. " 0 08
Edward's Silver Gloss, 1-lb. pkg. 0 08
Silver Gloss, gros crystal au quart 0 07
Benson's Satin, 1-lb. cartons. 0 08 1/2
No 1 Blanc, bbis et petit baril. 0 08 1/2
Canada White Gloss. 0 08
Benson's Enamel, par boîte. 3 00

Empois de cuisine.
Corn Starch de Benson. 0 07 1/2
Canada Pure Corn. 0 08 1/2

Empois de riz.
Edwardsburg No 1 blanc, 1-lb. cart 0 10
Edwardsburg No 1 blanc ou bleu, 4-lb. morceanx. 0 08 1/2

Sirop :
Quart. la lb 0 03 1/2
1/2 Quart. " 0 03 1/2
1/4 " " 0 03 1/2
Seau 38 1/2 chaque 1 60
" 25 " " 1 20
Canistres, 2 doz à la caisse. " 3 00

J. A. E. Gauvin
MONTREAL

Spécialités.
Sirop Menthol. la doz. 1 65
Sirop d'Anis Gauvin. " 1 75
" " par 3 doz. 1 60
" " par 1 grosse. 17 00
" " par 5 grosses. 18 00
William's Headache Wafers doz. 1 60
" " 3 doz. " 1 60
" " la grosse. 18 00
5 p.c. d'escompte.

Laporte, Martin & Cie
MONTREAL

Champagne.
Vve Am'ot Carte d'or. qts. 16 00
" " " pts. 17 00
" " d'argent. qts. 10 50
" " " pts. 11 50
Duo de Pierland. qts. 14 00
" " pts. 15 00
Cardinal. qts. 12 50
" " pts. 13 50

Brandy. En caisse
Richard, S. O. qts. 22 50
" F. C. " qts. 15 00
" V. S. O. P. " qts. 12 00
" " " pts. 13 00
" V. S. O. " qts. 10 00
" " " qts. 8 50
" " carafes. qts. 10 50
" " " pts. 13 00

Couturier. qts. 7 00
" " pts. 8 00
Marion. qts. 6 00
" " pts. 7 00
Richard, F. C. gall 5 90 6 00
" V. S. O. P. " 5 25 5 50
" V. O. " 3 80 4 25
Couturier. " 3 80 4 00
Marion. " 3 40 3 75

Scotch Mitchell. A la caisse.
Heather Dew. qts. 7 00
" (stone jars) Imp. qts. 12 50
Special Reserve. qts. 9 00
" " pts. 10 00
Extra Special Liqueur. qts. 9 50
Mullmore. qts. 8 50
" Imp. qts. 10 00
" " pts. 7 75
Heather Dew. gall 3 65 4 00
Special Reserve. " 3 90 4 50
Extra Special Liqueur. " 4 75 5 00

Irish Mitchell. A la caisse.
Old Irish Flaaks. Imp. qts. 11 25
Cruskeen Lawn (stone jars) Imp. qt 12 50
Special. qts. 9 00
Old Irish Square bottles. qts. 8 00
" Round " qts. 8 50
" " " pts. 8 00
Old Irish. gall 3 00 4 00

Vin Tonique. A la caisse.
St. Léon. litre 9 00
" " " 6 00

Gin. A la caisse.
Pollen Zoon Rouges. 15s 10 00
" Vertes. 12s 5 00
" Violettes. 12s 2 50
" Gallon. 2 93 3 15

Thés. la lb.
Japon, Victoria. 90 lbs 25c
" Princesse Louise. 80 lbs 19c
Noir, Victoria. 25 lbs 30c
" Princesse Louise. 25 lbs 25c
" Lipton No 1. En 1 lb 34c
" No 1. Tin 5 lbs 35c
" No 2. En 1 lb 28c
" No 2. Tin 5 lbs 28c
" No 3. En 1 lb 22c
" No 3. Tin 5 lbs 23c
Noir, Princesse Louise. En 1/2 lb 30c
" " " En 1/4 lb 27 1/2c
" Victoria. En 1 lb 32c

Vernis à Chaussures.
Victoria, bouteille. la dos. 90c

Poudre à pâte.
Princesse. tins 5 lbs, 6s chacun 0 50
" carré " 1 lb, 24s la doz. 1 75
" rond " 1 lb, 24s " 1 40
" " 1/2 lb, 48s " 0 85
" " 1/4 lb, 48s " 0 45
" tin coup. 1 lb 12s " 1 50
" paquet. 3 oz. 4s " 0 30

E. D. Marcoux
MONTREAL

Cafés La lb.
Ceylan pur. 0 15
Maracabo No 1. 0 18 1/2
" choix. 0 18 1/2
" extra. 0 20
Santos No 1. 0 18 1/2
" choix. 0 18 1/2
" extra. 0 20
Plantation privée. 0 25
Java Maleberry. 0 25
" fin. 0 27 1/2
" choix. 0 29
" Old Gov. 0 31
" Old Crow. 0 25
" Condor. 0 30
" Extra. 0 32 1/2
Old Gov. Java & Mocha. 0 30

Mocha de l'Arabe. 0 27 1/2
" choix. 0 31
" Old Crow. 0 25
" Condor. 0 38
Java Maudhelling & Mocha choix à la main. 0 50
Mélange spécial. 0 20
" X X X X. 0 27 1/2
Mélange de cafés purs en boîtes de fantaisie de 1 lb, 48 à la caisse. 0 20
Café de Madame Huot. tins 1 lb 0 31
" " tins 2 lbs 0 30

Thés Japonais.

Condor I. Boîtes 40 lbs. 0 37 1/2
" II. " 40 lbs. 0 38 1/2
" III. " 80 lbs. 0 35
" IV. " 80 lbs. 0 30
" V. " 80 lbs. 0 27 1/2
" VI. " 80 lbs. 0 24
" VII. " 80 lbs. 0 22 1/2
" VIII. " 80 lbs. 0 25
" IX. " 80 lbs. 0 19
" X. " 80 lbs. 0 20
" XI. 60 lbs par caisse 25 x 1 lb, 70 x 1/2 lb, se détaille 40c. 0 27 1/2
" XII. 80 lbs par caisse 35 x 1 lb, 70 x 1/2 lb, se détaille 25c. 0 19

E.M.D.A.A.A. Boîtes 40 lbs. 0 37 1/2

NECTAR—Mélange des thés noirs de Chine, du Ceylan et des Indes. Caisnes de 50 lbs assorties, 1/2, 1/3, 1/4, 1/5, aussi caisses de 50 lbs, en 1 lb et 1/2 lb.

Vert. (se détaille 28c) 0 20
Chocolat. (" 35c) 0 25
Bleu. (" 50c) 0 38
Marron. (" 60c) 0 45

NECTAR THÉ NOIR—Boîtes de fantaisie de 1 lb 50 à la caisse.

Chocolat. 0 32 1/2
Bleu. 0 42 1/2
Marron. 0 60

EMPOIS BEE

Caisse de 64 paquets, ... \$5.00
1/2 " 32 " ... 2.50

BORAX BEE

Boîtes de 40 paquets de 5 cts chacun, ... \$1.40

SODA BEE

Caisnes de 96 ppts de 10 oz chacun, ... \$2.75

Chaque paquet contient un coupon : Ils valent la peine d'être conservés.

Par lots de 5 caisses assorties, freight payé.

ECRIVEZ POUR
RENSEIGNEMENTS PARTICULIERS À

The Bee Starch Co., Montréal

Ferronneries, Peintures, Construction et Immeubles

REVUE DES MARCHÉS

FERRONNERIES

On est plus affairé que jamais dans le commerce de gros de la ferronnerie. Un grand nombre de commandes ont déjà été livrées dans la région du St-Laurent située en-dessous de Montréal, et, à l'heure où nous écrivons cette revue, le canal de Lachine vient d'être ouvert à la navigation, ce qui permettra l'expédition des ordres pour l'Ontario.

Parmi les nombreux changements de prix qui se sont produits cette semaine, le plus important est sans contredit la hausse de 10 cents sur le prix des clous coupés. Cette fois, les manufacturiers ont adopté une tactique différente, et les prix ont été avancés avant que de forts approvisionnements aient pu se faire. Leur assemblée a eu lieu le 28, pour ainsi dire à l'improviste, et le commerce de gros n'a eu cette nouvelle que lorsque la décision avait été prise.

Clous coupés

Le prix de base des clous coupés est maintenant de \$2.45 par quart au lieu de \$2.35.

Les clous coupés sont difficiles à obtenir surtout ceux dans les dimensions suivantes 1 1-2 et 3 pouces. On s'attend à ce que les approvisionnements soient bientôt plus faciles, car les fabriques situées sur le canal de Lachine ont commencé à fonctionner de nouveau.

Clous à chaussures

Le prix des clous à chaussures en fer et en acier est avancé. L'escompte est maintenant de 60 pour cent au lieu de 62 1-2 pour cent. Les clous dits *clinch points* ont avancé dans de plus fortes proportions, l'escompte est maintenant de 45 pour cent au lieu de 50 pour cent.

Carvelles

L'escompte fait sur le prix des carvelles est modifié; il est maintenant de 22 1-2 pour cent au lieu de 25 pour cent.

Chaînes

Le prix des chaînes à billots de certaines grandeurs a été augmenté.

Les dimensions 9-16, 3-8, 1-2 pouce ont été majorées de 10 à 15 cents par 100 livres.

Les 5-16 de pouce sont de 15 à 25c plus cher par 100 lbs.

Articles en fonte

On semble s'attendre à une avance dans le prix des articles en fonte, tels que fers à repasser, clanches et poignées de portes et de châssis, etc., etc.

Toile métallique pour portes et châssis

Le prix de la toile métallique est avancé de 7 1-2 cents par 100 lbs; c'est la seconde hausse qui a lieu depuis peu de temps; le prix actuel est de \$1.37 1-2 par 100 pieds carrés.

Ferronneries pour voitures

Le représentant d'une de nos principales maisons de gros opérant dans cette ligne nous dit qu'il a un grand nombre de commandes en souffrance, parce qu'il est impossible d'obtenir des livraisons des manufacturiers d'essieux, de ressorts et de roues de voitures.

Manches d'outils aratoires

Les prix des manches d'outils aratoires, tels que manches de pelles, de râteaux, bèches, fourches à fumier ont été avancés de 15 pour cent.

METAUX

Le marché anglais est à la hausse; on signale des avances sur de nombreuses lignes, telles que tôles Canada, fer-blancs, plomb en gueuses tôles galvanisées.

Cuivre

Le marché local du cuivre est faible; on cote de 13 1-2 à 14 cents, suivant quantité. Les marchés extérieurs de Londres et de New-York sont également très faibles.

Etain en lingots

La demande locale se maintient; les prix que l'on cote cette semaine sont plus faciles, par suite d'un peu de faiblesse sur les marchés étrangers. On cote:

Lamb and Flag, 32 cents.
Straits, 31 cents.

Tôle Canada

Par suite de la hausse sur le marché anglais, les prix ont été également avancés sur place. Les dimensions 52 et 60 ont été avancés de 10 cents. On cote maintenant:

52 — \$2.75 à \$2.80.

60 — \$2.85 à \$2.90.

HUILES ET PEINTURES

L'activité est toujours grande pour cette branche du commerce de la ferronnerie.

La demande tant pour Montréal que pour le dehors est très forte par suite des nombreux travaux qui se font actuellement.

Les prix sont très fermes, surtout en ce qui concerne l'huile de lin et les verres à vitres qui ont une forte tendance à la hausse.

Huile de lin

Ce produit est non seulement très ferme, mais il a, de plus, une tendance prononcée à la hausse. Les stocks détenus à Montréal sont faibles. Les broyeurs se plaignent généralement qu'ils ne peuvent se procurer des graines de lin en quantité suffisante.

Térébenthine

Depuis la dernière hausse, l'essence de térébenthine n'a pas changé de prix. Par suite du raffermissement considérable qui s'est produit sur le marché primaire le prix de 70 cents au gallon coté à Montréal est très ferme.

Verres à vitres

Le verre à vitre est l'objet d'une certaine demande à des prix très fermes. Les jobbers de la province d'Ontario se sont assemblés le 25 avril et ont décidé de retirer leurs prix.

MM. McArthur, Corneille et Cie nous communiquent une lettre de leur correspondant en Belgique, datée du 16 avril, que nous reproduisons en partie; elle jette un certain jour sur la situation du marché primaire.

« Nous vous informons par la présente qu'une grève générale vient de se produire dans presque toutes les verreries de ce pays. Il est impossible de déterminer quelle sera la durée de cette grève, mais en attendant le prix des

CE SONT LES SPÉCIALITÉS QUI PAIENT.

SIX LIGNES

QUI ECONOMISENT DU TEMPS AU MACHINISTE,
 QUI ONT LE PAS SUR LES OUTILS ORDINAIRES,
 QUI SE VENDENT FACILEMENT ET DONNENT DE BONS PROFITS,
 QUI SE VENDENT DE JANVIER A DECEMBRE,
 QUI DONNENT A VOTRE STOCK UNE APPARENCE DE RENOUV AU,
 QUI SONT VENDUES ET RECOMMANDEES PAR

LEWIS

Bros. & Co.,
 Montréal

TORONTO,
 87 YORK ST.

OTTAWA,
 54 QUEEN ST.

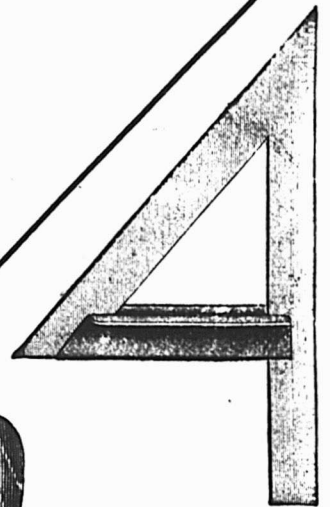

Equerre simple et à onglet combinée de "FOX." Acier solide, légère, juste, durable. Longueur de la règle, 9 pouces.

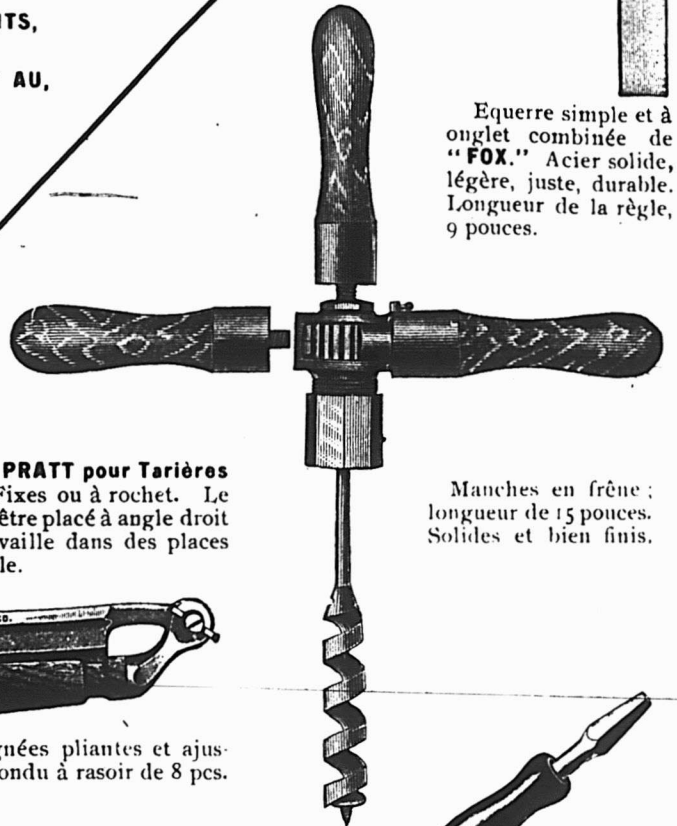

Manches en frêne; longueur de 15 pouces. Solides et bien finis.

MANCHES DE PRATT pour Tarières à Rochet. Fixes ou à rochet. Le manche peut être placé à angle droit lorsqu'on travaille dans des places d'accès difficile.



PLANE AJUSTABLE avec poignées pliantes et ajustables, lame solide d'acier fondu à rasoir de 8 pcs.

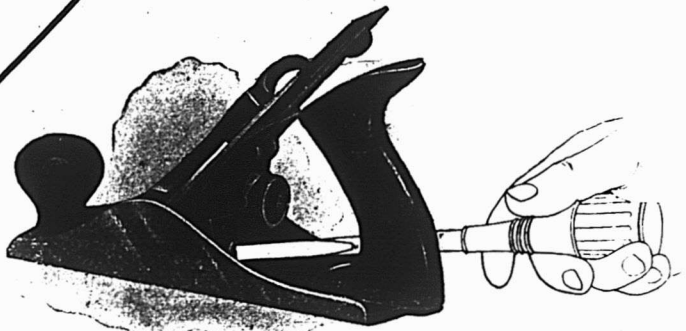

RABOTS "BED ROCK." Les adaptations sont plus nombreuses que celles de n'importe quel autre rabot. Construits d'après des principes entièrement nouveaux. se transforment en rabot à finir, demi varlope, rabot moyen et varlope.

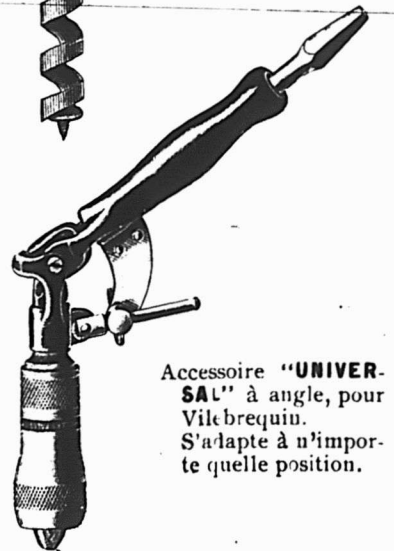

Accessoire "UNIVERSAL" à angle, pour Vilebrequin. S'adapte à n'importe quelle position.

NOTRE Credo:
 "EXPEDITION PROMPTE."



No 30.—Tournevis Yankee à rochet à spirale. Longueur entière avec la lame, 13 1/2 pcs Marchant à droite ou à gauche, ou à position fixe. Trois lames avec chaque outil.

verres à vitres et celui des glaces à devantures a durci considérablement depuis 48 heures et nous nous attendons à d'autres avances avant peu.

Plusieurs de nos manufacturiers refusent de coter des prix à l'heure présente.

Par suite de cet état de choses nous nous voyons dans l'obligation de retirer toutes nos listes de prix."

Briques réfractaires et ciments

Nous publierons dans notre prochain numéro les nouveaux prix établis cette saison pour ces deux articles.

Cables et cordages

Les affaires sont très actives, la demande vient surtout des propriétaires de bateaux et barges.

Câbles et ficelles en coton

Les câbles en coton ont été avancés de 3-4c par lb. La ficelle à attacher est augmentée de 1 à 1-1-2c par lb.

FERRAILLES

Le commerce est actif; le prix du fer a quelque peu fléchi, les moulins ayant fait leurs approvisionnements.

Les commerçants paient les prix suivants à la campagne: cuivre rouge fort et en broche, 11c la lb; cuivre rouge mince, à 8c; laiton fort, 11c; cuivre jaune fort, de 9c à 9 1-2c; laiton mince 5c; plomb, de 2 1-4 à 2 1-2c; zinc, de 2c à 2 1-4c la lb; fer, No 1, forgé, \$17 la grosse tonne f. o. b. Montréal; plaques de poêles, \$9 à \$11; débris de machines, \$14 à \$15; fer forgé, No 2, \$8 la tonne; fonte malléable et acier, \$5; chiffons à la campagne, de 60 à 70c les 100 lbs; vieilles claques, de 6c à 6 1-2c la lb.

Pour améliorer le pétrole

Pour améliorer le pétrole on y ajoute du sel de cuisine que l'on met dans le réservoir de la lampe à raison d'une cuillerée plus ou moins forte suivant la capacité de la lampe. On peut aussi jeter une poignée de sel dans la burette ou le bidon à pétrole; cela fait le même effet. Le pétrole brûle mieux, la flamme est plus claire, et il fait moins facilement explosion.

Fourches à Foin

La Maison L. H. Hébert offre au commerce des fourches à foin de construction solide et pratique avec charriots, poulies, câbles, à des prix qui méritent considération de la part des bons acheteurs.

La Canada Hardware Co Ltd. recevra très prochainement une expédition importante de broche galvanisée, elle sera en mesure de fournir toutes les commandes.

Répartition du minerai d'étain sur la surface du globe

Un compte rendu publié à la suite d'une exploration géologique de l'Australasie fait ressortir un fait assez singulier, mais d'ailleurs bien connu des métallurgistes, c'est celui de la parcellation avec laquelle la nature a distribué l'étain sur notre globe. Aussi, quand les terrains aurifères réellement exploitables occupent une superficie d'environ 2,950,000 km², dans les mêmes conditions les mines d'étain ne correspondent qu'à une aire douze fois moindre, et pour 1 km² de mines d'étain il y en a 132 de mines d'or de rendement commercial.

Bien plus, lorsqu'il existe à peine une contrée dans le monde où l'or ne puisse être ou n'ait pu être exploité avec profit, il n'y a aujourd'hui qu'une douzaine de régions tout au plus où l'on ait des chances de trouver de l'étain. Les gisements de la Cornouaille si fameux dans l'antiquité et où les Phéniciens venaient s'approvisionner, ont produit, depuis lors, d'énormes quantités de métal; mais aujourd'hui ils sont pratiquement épuisés, et l'on peut en dire autant des dépôts relevés en Bohême, en Toscane, dans le Sud de l'Espagne et aux Pyrénées.

Dans l'immense étendue de l'Asie, on ne rencontre que deux régions où existent des mines réellement exploitables. L'une est celle du Hainan, en Chine, l'autre est celle des "Strait Settlements" (Birmanie, Siam et Malaisie), la plus productive du monde entier depuis nombre d'années.

Jusqu'à présent, on n'a découvert, en Afrique, aucune mine pouvant donner une production rémunératrice.

Dans l'Amérique du Nord, il n'existe pour le moment aucun gisement en exploitation, bien qu'on ait constaté la présence de minerais d'étain dans trois régions d'ailleurs fort éloignées l'une de l'autre, en Virginie, au Dakota et en Californie, mais, tout compte fait, leur rendement n'a pas correspondu à ce qu'on espérait.

Au Mexique, on sait qu'il existe des gisements d'une grande étendue dans la province de Durango; il ne faut pas douter qu'ils ne produisent dans l'avenir une grande quantité de métal, dès que des routes et des moyens de transport permettront de s'en occuper d'une façon sérieuse; mais pour le moment ils sont inexploités.

Dans l'Amérique du Sud, on a constaté la présence du minerai d'étain au Brésil, en Bolivie et au Pérou; mais leur rendement semble devoir être médiocre, et même on ne s'en occupe que dans ces deux derniers pays.

Dernièrement, on a découvert des gisements suffisamment riches en Australasie, notamment en Australie et dans la Nouvelle-Zélande; mais pour le moment leur production atteint à peine le dixième de celle des mines de Malaisie; néanmoins elle va toujours en augmentant.

Pour revêtir de verre les surfaces métalliques

Pour obtenir ce résultat, qui peut être désirable dans bien des industries, notamment en ce qu'il permet de mettre constamment, ces surfaces à l'abri des agents extérieurs, il est facile de suivre la méthode suivante. On fait fondre ensemble 120 parties en poids de fragments de flintglass, puis 20 parties de carbonate de soude et enfin 12 d'acide borique. On coule ensuite la masse en fusion sur une surface dure, telle que du marbre ou une plaque de métal, qui doit naturellement être froide, et quand elle a bien refroidi, on la pulvérise; on fait une mixture à une densité de 50 °B, avec du silicate de soude, autrement dit du verre soluble, et de la poudre qu'on a obtenue par la pulvérisation que nous venons d'indiquer. Puis, pour opérer le revêtement final de la surface métallique à traiter, on fait chauffer à nouveau dans un moufle, ou simplement dans un four, atteignant une température suffisante pour produire un commencement de fusion de l'enduit. On atteint de la sorte une surface vitrifiée qui adhère parfaitement, surtout au fer et à l'acier.

Votre assortiment de haches n'est certainement pas si complet s'il ne contient pas celles de la Dundas Axe Works. Ces haches donnent toujours satisfaction, elles sont faites avec de l'acier d'une trempe supérieure par des ouvriers expérimentés.

Les prix seront réduits

A cette époque de progrès et de perfectionnement dans les procédés manufacturiers, les intérêts des consommateurs sont souvent perdus de vue, alors qu'il s'agit surtout de réaliser de gros profits. Tel n'a pas été le cas lors de la consolidation des "United Factories Limited" qui ont absorbé les manufactures de Bryan, Boeckh & Cane. Les produits de ces manufactures entrent dans la consommation journalière bien plus qu'un grand nombre d'autres produits. Le but de cette consolidation a été de réduire les dépenses d'administration et de production qui auront pour effet la réduction des prix des articles de nécessité domestique tels que: Balais, pinceaux et articles de boissellerie formant les spécialités de cette compagnie. La "United Factories Limited" a son bureau principal à Toronto, et ne place sur le marché que les meilleurs articles qu'il soit possible de produire à prix d'argent, supérieurs comme qualité et à meilleur marché néanmoins que les articles similaires de choix inférieur du Canada ou de l'étranger. Le commerce a donc intérêt à demander ces produits

CIMENT THOROLD

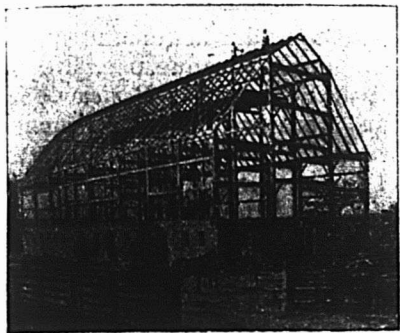

GRANGE DE BESWETHERICK BROS., HAGERSVILLE.
Grandeur du plancher, 60 x 120 pieds. Ciment
au Ciment de Thorold en 1896.

Hagersville, 1er juillet 1897.
Succession de John Battle.
Thorold, Ont.

Chers messieurs, — Nous avons employé votre Ciment Thorold pour les planchers de nos étables pendant l'automne dernier et nous devons dire qu'il nous a donné la satisfaction sous tous les rapports. Nos planchers ont aussi durés que de la pierre. Nous employons maintenant avec une paire de chevaux attelés à un tombereau qui passe en arrière de notre bétail sur le plancher cimenté et chargeons le fumier sur le tombereau. Nous pouvons dire que c'est la perfection pour les planchers d'étables. Vos etc.

BESWETHERICK BROS.

Écrivez-nous au sujet des agences de ventes et du pamphlet.

Estate of JOHN BATTLE, Thorold, Ont.

The London Machine Tool Co., London, Ont.
Manufacturiers de

CANIFS H. BOKER & C^{IE} COUTEAUX
PERFECTIONNÉE
MARQUE DE L'ARBRE
RASOIRS DEPOSEE COUTELLERIE CISEAUX

En vente dans les principales maisons de Ferronneries en gros.

Vernis à Chaussures DE Whittemore

"GILT EDGE"

WHITTEMORE'S GILT EDGE DRESSING FOR LADIES AND CHILDREN'S FINE SHOES. SOFTENS PRESERVES LEATHER AND ALSO RESTORES ITS COLOR LUSTRE.

GILT EDGE PRODUCES THE BLACKEST COLOR THE FINEST MOST DURABLE LUSTRE ONLY GLOSS DRESSING CONTAINING OIL TO SOFTEN LEATHER WEAR LONGER. WHITTEMORE BROS & CO BOSTON, MASS., U.S.A.

Les Types dans le monde.

LES PLUS ANCIENS ET LES PLUS GRANDS MANUFACTURIERS DE VERNIS A CHAUSSURES DANS LE MONDE ENTIER.

Le seul vernis à chaussures pour dames, qui contient positivement de l'huile. Il assouplit et conserve le cuir. Il donne un beau fini à la chaussure. Quand on l'a essayé, on continue à s'en servir.

LA PLUS GRANDE QUANTITE. LA PLUS BELLE QUALITE

EN VENTE CHEZ TOUS LES EPICIERS DE GROS.

Cordages, Ficelle à Lier, Ficelle d'Emballage
DE TOUTES DESCRIPTIONS
Manufacturées par
CONSUMERS CORDAGE CO.,
MONTREAL LIMITED
MANILLE MONTREAL SISAL

MANILLE
Cable,
Corde à noix,
Corde à ballots,
Corde à foin,
Corde à peaux,
Corde goudronnée,
Cordes à lignes dormantes, Etc.

RUSSE
Ratline goudronné
Spun yarn goudronné,
Lignes dormantes goudronnées,
Cordes à volles,
Cordes de jardiniers. Etc.

SISAL
Cable,
Corde à ballots,
Corde à foin,
Corde à peaux,
Corde fabriquée à la main,
Corde à pulpe,
Corde à papier, Etc.

JUTE
Corde à matelas,
Corde à écorces,
Corde goudronnée,
Corde à cloches,
Corde à ilcous, Etc.

EMPAQUETAGE
RUSSE — ITALIENNE — JUTE

Cordes à lattes, marque "Lion."
Cable de transmission, "Red Thread."
Ficelle d'emballage et Corde à Matelas.
Corde de Chanvre Anglaise garantie pur manille,
Toutes les marques favorites de Fil à liens.

A. PRUD'HOMME & FRERE
IMPORTATEURS DE
Ferronneries, Métaux, Huiles, Peintures, Etc.

Nous offrons pour le commerce du printemps:
Fer blanc en grandes feuilles, Fer blanc de plomb,
Tôle noire et galvanisée, Fil barbelé, Fil à lier le foin et Instruments Aratoires.

...Aux Meilleurs Prix du Marché...

1940 RUE NOTRE-DAME et 50-52 RUE O'CONNELL
MONTREAL

Machine "Perfection Buzz" à Blanchir et à Embouvetter
Prix et descriptions envoyés avec plaisir — sur demande
CLARK & DEMILL. Fabricants de grosse machinerie — garantie — pour Moulins à Scié, GALT CANADA.

Fabrication des briquettes de pétrole

Cette invention se rapporte à la fabrication de briquettes combustibles obtenues par la combinaison des ingrédients suivants :

75-85	p. c.	en poids de pétrole raffiné.
4-3	" "	soude caustique.
13-8	" "	térébenthine épaisse.
5-2	" "	résine de sapin.
2½-2	" "	margarine.
½-¼	" "	huile de noix de coco.

Avec la margarine, l'huile de noix de coco et environ 1-3 de la soude caustique en solution d'environ 38° Baumé, on forme un savon qu'on sèche et qu'on réduit en grains. La térébenthine et la résine de sapin sont fondues ensemble et mélangées aux grains de savon ; lorsque le mélange est bien intime, on y ajoute le pétrole et on le chauffe à environ 105° C. Puis on y verse le reste d'alcali en solution et le tout est agité d'une manière continue, mécaniquement ou à la main, jusqu'à ce que le mélange atteigne la consistance de potage. Le mélange est maintenu à la température de 100° C. jusqu'à ce qu'il se soit entièrement épaissi, puis on élève la température à 150° environ et on la maintient pendant une heure approximativement. La composition est finalement moulée sous forme de grands blocs ou briquettes qui, refroidis pendant deux jours environ, peuvent ensuite être découpés en blocs plus petits pour être employés comme combustibles ou pour des feux éclairants.

La Canada Hardware Co Ltd vient de recevoir une forte quantité de moulins à laver.

La maison L. H. Hébert, recevra sous peu une forte expédition de verres à vitres provenant des meilleures manufactures belges. Cette marchandise se recommande d'elle-même car elle est offerte présentement aux anciens prix bien que par suite des grèves survenues en Belgique le verre à vitre ait une forte tendance à la hausse.

Royal Shoe Co

Les échantillons de chaussures de The Royal Shoe Co de Maisonneuve, pour la saison d'automne, sont entre les mains de leurs voyageurs. Dans le nombre, il y a quelques modèles particulièrement bien compris tant au point de vue de l'élégance de la forme que du confort. Signalons notamment une combinaison de bottines de promenade et de patinage avec semelles à extension et doublures de toison : c'est exquis de confort. Les chaussures en feutre fines et communes pour dames et pour hommes se recommandent à l'attention des acheteurs. L'ailleurs, si l'on examine avec attention les différentes lignes de chaussures de la Royal Shoe Co, on constatera un grand nombre d'améliorations de détail et de perfectionnements qui indiquent bien les tendances de cette firme qui vise à être pratique, sans négliger pour cela le style de ses de bottines et souliers.

À ceux sur le point de se marier :

Le conseil de Punch était : NE LE FAITES PAS! et à ceux qui sont tentés par des prix plus bas à acheter d'autres clous à cheval que les meilleurs, notre conseil est : NE LE FAITES PAS! Vous vous en repentirez. Des clous à cheval à bas prix peuvent vous rapporter de plus gros profits, mais en vendant les meilleurs, que l'on reconnaît être la marque "C", vous aurez la satisfaction de faire des clients permanents des maréchaux-ferrants qui les emploient, parce qu'ils dureront sans aucun doute plus longtemps et seront plus économiques, certainement, en fin de compte. La raison veut qu'il en soit ainsi et l'expérience du monde s'accorde sur ce point qui se trouve impliquée dans l'assertion que "le meilleur est le meilleur marché". Les meilleures marchandises ne sont pas fabriquées à bas prix. Les clous à cheval "C" ne sont pas fabriqués à bas prix ; ils sont fabriqués uniquement avec le meilleur matériel connu ou employé dans le but de fabriquer des clous à cheval. Ce matériel, par conséquent, commande le meilleur prix du marché. Le procédé que nous employons et qui est employé exclusivement dans nos ateliers sur ce continent, donne les meilleurs résultats de la meilleure manière possible. Chaque clou est forgé à chaud d'une barre d'acier suédois préparé au charbon de bois. Chaque clou est examiné séparément avant d'être mis en boîte, en vue de découvrir la moindre imperfection. Chaque boîte de clous est garantie parfaite. Chaque boîte peut être retournée sans frais d'aucune sorte, si, sous tous les rapports, elle ne donne pas entière satisfaction à l'acheteur. Nous n'avons pas fait autre chose depuis trente sept ans que des clous à cheval et cette longue expérience est appliquée aux clous que vous achetez portant notre marque "C" et notre nom. Vous pouvez répondre à toute votre clientèle pour les clous à cheval avec une seule marque si c'est notre marque "C". Essayez-la cette année. Nous sollicitons vos commandes.

**Canada Horse Nail
Company, MONTREAL.**

LA SITUATION AUX ETATS-UNIS

La pression dans la demande pour rails d'acier ne diminue pas, dit le *Railway and Engineering Review* de la semaine dernière. Pratiquement, tous les laminoirs ont des contrats pour l'année entière et il est en outre évident que les contrats à enregistrer pour l'an prochain seront encore plus nombreux.

La combine des compagnies de rails d'acier n'a pas l'intention d'avancer actuellement les prix, mais on pense qu'à l'assemblée du mois de septembre, on déclarera vraisemblablement une hausse pour la campagne de 1903. Dans toutes les autres branches de l'industrie du fer et de l'acier, la situation est en réalité la même. Les lingots d'acier Bessemer et de fer basique ont vendu plus qu'ils ne peuvent produire et les hauts fourneaux qui les produisent sont virtuellement hors du marché. Les fonderies et les forges de fer ont également des ordres dépassant leur production.

En beaucoup de localités, des petits consommateurs sont dans la détresse pour cause de manque de matières et malgré cette situation tendue on ne peut guère s'attendre à de plus hauts prix.

UN TEMOIGNAGE FLATTEUR

Il nous fait réellement plaisir de recevoir et de publier la lettre ci-dessous que nous recevons de M. W. L. Haldimand & Son.

Elle fait honneur à l'importante maison qui nous l'écrit et qui sait ainsi reconnaître les efforts que nous faisons pour être utiles au commerce.

Une lettre aussi agréable pour nous ne peut que nous encourager à mériter toujours davantage les éloges des commerçants.

Montréal, 1er mai 1902.

THE TRADES PUBLISHING Co., Montréal.

Messieurs. — L'objet de la présente est de vous féliciter du numéro spécial de votre journal daté du 25 avril. La disposition et la façon de faire valoir les annonces sont excellentes et vos annonceurs en doivent certainement être satisfaits.

Ce numéro est de beaucoup le meilleur que nous ayons jamais vu de ceux imprimés au Canada en langue française ; et ferait honneur à n'importe quel journal commercial. Nous constatons avec plaisir que les progrès soutenus de votre journal sont si marqués sous tous les rapports.

Vos dévoués,

W. L. HALDIMAND & SON.

ARTICLES en EMAIL

Nos Marques :



"Crescent"

"Colonial"

"White"

"Star"
(Décoré)



Nous fabriquons tous les articles dans cette ligne.

Ferblanterie, Articles en Tôle, Etc.

The THOS. DAVIDSON MFG. Co.,
(Limited)

MONTREAL

L. H. HEBERT

ALF. JEANNOTTE

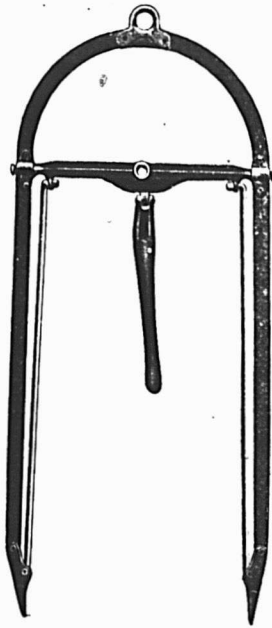

Fourche à Foin

Avec Charriot, Poulie, Cable, Etc.

Nous offrons au commerce un article solide, de construction irréprochable, et qui donnera satisfaction sous tous les rapports.

Nos prix commandent l'attention des bons acheteurs.

L. H. HEBERT

Ferronneries et Quincailleries en gros

297 et 299 rue St-Paul, Montreal,
et 21 rue Saint-Jean-Baptiste.



La marque de vernis qui répond aux besoins de vos clients, tout le temps, est la marque à vendre par vous. Cette marque est sans aucun doute l'**ELASTILITE**. Il n'y en a pas un autre aussi bon pour le même prix. Il n'y en a pas de meilleur à aucun prix.

Convient à l'usage extérieur et intérieur.

En canistres seulement, à partir d'une chopine à un gallon.

MANUFACTURÉ SEULEMENT PAR

THE IMPERIAL VARNISH & COLOR CO., LIMITED

TORONTO, Ont., Canada

Agents canadiens pour la Paille de fer, marque Rouge, Bleu, Blanc,
DE BUEHNE.

LE TEMPS DES MOUCHES

arrivera bien vite, VOUS aurez besoin d'un stock de POIGNES pour Portes Moustiquaires, etc.

Nous manufacturons

en outre de nos autres nombreuses lignes, des Poignées de Portes en Broches Vernies et Cuivrées (5 pouces).

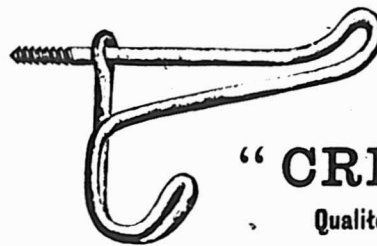

PORTE-CHAPEAUX ET HABITS

2 1/2 pces, 3 pces, 3 1/2 pces

"CRESCENT"

Qualité vernie ou cuivrée

VIS A BOIS ET CLOUS DE BROCHE

Crochets de Portes et Ceillets; Ceillets à vis et autres articles en BROCHE POLIE.

(Une ligne complète toujours en stock)

BROCHE polie, recuite, huilée et recuite.

Cuivrée, à ressort cuivrée, étamée, cuivre, crampes, broche galvanisée et barbelée.

BROCHE DE CUIVRE pour les besoins du commerce et de l'Electricité.

Insistez pour avoir les Produits "DOMINION"

DOMINION WIRE MANUFACTURING CO.
MONTREAL et TORONTO

La Banque Nationale

AVIS

Judi, le 1er de Mai prochain, et après, cette banque paiera à ses actionnaires un dividende de trois pour cent sur son capital pour le semestre finissant le 30 Avril prochain.

Le livre de transport d'actions sera fermé depuis le 16 au 30 Avril prochain inclusivement.

L'assemblée annuelle des actionnaires aura lieu au bureau de la banque, Basse Ville, Mercredi, le 14 Mai prochain, à 3 heures p.m.

Les procurations pour voter devront, pour être valides, être déposées à la banque cinq jours francs avant celui de l'assemblée, c'est-à-dire, avant 3 heures p.m., Mercredi, le 7 Mai prochain.

Par ordre du Bureau de Direction.
P. LAFRANCE, Gérant.
Québec, le 18 Mars 1902.



A. RACINE & CIE

IMPORTATEURS ET

— EN —

Marchandises Sèches

Générales

DE TOUTES SORTES.

340 et 342 Rue St-Paul

— ET —

170 et 101 rue des Commissaires

MONTREAL.

QUEBEC STEAMSHIP CO.

LIMITED

LIGNE DU ST-LAURENT

SS. "CAMPANA"

1700 Tonnes

PREMIER DEPART DE MONTREAL

LUNDI, LE 5 MAI

à 2 heures P.M.

Et après, tous les **Seconds Lundis**, quittant Québec le jour suivant à **MIDI** pour Pointe au Père, Gaspé, Malbaie, Perce, Cape Cove, Grand River, Summerside, Charlottetown et Picton.

Pour fret, passage et cabines, s'adresser à

J. G. BROCK & CO., Agents,

211 Rue des Commissaires, - **MONTREAL.**

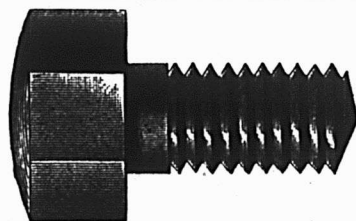

THE JOHN MORROW MACHINE SCREW CO.

MANUFACTURIERS DE

Limited

Vis à grosses têtes, Vis à demeure, Vis spéciales fraisées, Tenons pour engins, etc. Ecrous découpés à froid dans toutes les variétés de finition.

INGERSOLL, Ont.

SERRURES, VEROUS et toutes les FERRURES pour Bâtiments.

AUSSI les fameuses **PEINTURES PREPARÉES** de Sherwin-Williams soit pour l'intérieur ou l'extérieur, **VERNIS, PEINTURES à PLANCHER, EMAIL** pour bains ou bric-à-bracs, etc., aussi **PINCEAUX et BLANCHISSOIRS** de toutes sortes.

L. J. A. SURVEYER, 6 RUE ST-LAURENT.



"Island City" Blanc de Plomb pur.
"Island City" Peinture Blanche pure (non poison) préférée au blanc de plomb par les meilleurs peintres.
"Island City" Blanc pur pour les décorateurs.

P. D. DODS & CIE

Entrepôts et Bureaux : 188 et 190 rue McGill,
Usines : 274, 276, 278 rue St-Patrice,
TORONTO. WINNIPEG. MONTREAL.

Avez-vous cette

Marque de Commerce sur vos Tablettes ?

Si non, vous ne faites pas autant d'argent que vous devriez en faire.



THE HOLLYWOOD

New-York, Chicago, Buffalo, Columbus, O. **PAINT CO., Limited**

ATELIERS CANADIENS - HAMILTON, ONT.

Nous sommes de nouveau sur le marché avec "Ce vieil outillage de confiance," qui a subi l'épreuve pendant de nombreuses années.

LE BUREAU DU JOUR

Toutes les combinaisons nécessaires pour rendre un bureau pratique, abrégant l'ouvrage et économique se trouvent dans ceux que nous manufacturons. Sous le rapport de la matière première, de la construction, du fini et de l'utilité, de la durée et du dessin, ils devanent toutes les autres marques. Ils transforment tout bureau en un bureau plus confortable. Notre catalogue fournit tous les renseignements. **Canadian Office and School Furniture Co., "Limited,"** Preston, Ont., Can. Ameublements pour Bureaux, Ecoles, Eglises et Loges.

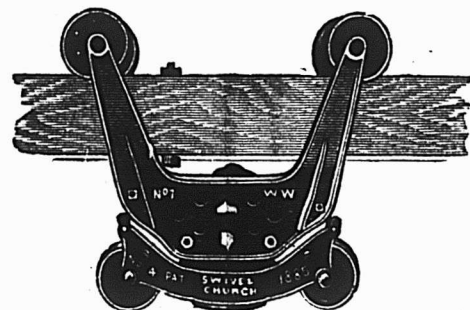

Cette **Fourche à Foin Standard**

est sans rivale en Amérique

Ce

Charriot Massif

est toujours digne de confiance

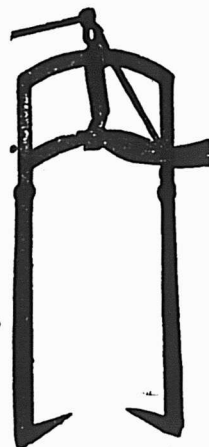

Nous manufacturons aussi un outillage plus léger et à meilleur marché pour faire face à la concurrence de quelques systèmes à bon marché de construction canadienne et de ceux apportés des Etats-Unis.

Nous manufacturons aussi un matériel de chemin de fer à rails d'acier, pleinement garanti et hautement recommandé.

THE WORTMAN & WARD M'FG CO., Limited, 60 RUE MCGILL, Montréal, P.-Q.

PRIX COURANTS.—MONTREAL, 1er MAI 1902.

Antimoine
La lb. 0 10

Articles en broche
2 1/2 p.c. de la liste.

Balances
Warrens Standard, 45 p.c.
" Champion, 85 p.c.
Balances à res-orts, 10 p.c.
Farbanks Standard, 35 p.c.
" Dominion, 55 p.c.
" Richelieu, 55 p.c.

Barattes
Revolving, monture en acier, No 0, \$8.00;
No 1, \$8.50; No 2, \$9.00; No 3, \$10.00; No 4, \$12.00; No 5, \$16.00;
pour monture en bois, 20c de moins sur la liste ci-haut. Livraison de la manufacture 55 p.c., en magasin à Montréal, 54 p.c. Termes 4 mois ou 3 p.c. 30 jours.

Collets d'essieu, 6 1/2 p.c. de la liste.

Blanc de Plomb
Pur..... 100 lbs 5 87 1/2
No 1..... " 5 50
No 2..... " 5 12 1/2
No 3..... " 4 75
No 4..... " 4 37 1/2
Decorators Special (pour usage extérieur) en paquets de 12 1/2 lbs, extra.... 1 c
" 7 @ 10 " " 1 c
" 3 @ 5 " " 2 c
" 1 et 2 " " 2 1/2 c

Boulons et Noix
Boulons à voiture Norway, (\$3 0) 55 p.c.
" " carrés, (2 40) 55 p.c.
" " ordinaires, 50 p.c.
" " machine, 50 et p.c.
Tire-fonds 70 p.c.
Boulons à lisse, 6 1/2 et 5 p.c.
Riaco de boulons, 50 et 5 p.c.
Bolt Ends, 7 0 et 5 p.c.
Boulons à charrie, 50 et 5 p.c.
Noix carrées, moles 3 1/2 c de la liste.
Noix hexagones, moles 3 1/2 c de la liste.
Boulons à bandage, 66 1/2 p.c.
Boulons à poêle, 87 1/2 p.c.
Noix, en lots de 50 lb, 1/4 c par lb extra; pour moins de 50 lb, 1/2 c extra.

Briques réfractaires
Ecosaisies..... le mille 19 00 23 50
Anglaise..... " 18 10 22 50

Broche
Acier fin pour embouteillage, matelas, balais, sonnettes, etc., 17 1/2 p.c. sur la liste.
Cuivre jaune..... 60 p.c.
Copper (cuivre rouge)..... 60 "
Broche galvanisée.
No 5..... le 100 lbs 4 00
" 6 & 8..... " 4 50
" 9..... " 2 85
" 10..... " 3 80
" 11..... " 3 70
" 12..... " 3 00
" 13..... " 3 10
" 14..... " 4 10
" 15..... " 4 60
" 16..... " 4 85
" 17..... " 5 25
" 18..... " 5 50

Poil, Brûlé et Huilé
No 0 à 9, net..... 100 lbs 2 60
" 0..... " 2 68
" 1..... " 2 75
" 2..... " 2 80
" 3..... " 2 90
" 4..... " 3 00
" 5..... " 3 15
" 6..... " 3 30
Brûlé; p. tuyan... 100 lbs 6 00 7 00

A foins, en acier, Nos 13, 13 1/2 et 14, coupés de longueurs, esc. 20 p.c. sur la liste.

Broche barbelée
Galvanisée..... le 100 lbs 3 00
" Plain twist..... " 3 00
" f.o.b. Cleveland, \$2.82 1/2 les 100 lbs pour moins d'un char et \$2.70 pour lot d'un char.

Broquettes, clous, etc
Broquettes pour boîte à fromage, bleues 85 et 12 1/2 p.c.
" vailles, noires et étamées 85 p.c.
" à tapis, bleues, 90 et 15 p.c.
" étamées, 80 et 20 p.c.
" en bri, 40 p.c.
" coupées, bleues, en dos. 80 p.c.
" loose 80 p.c.
" Suèdes bleues et étamées, loose 80 et 10 p.c.

Broquettes en douzaine, 75 p.c.
de bon-reur, 85, 12 1/2 et 12 1/2 p.c.
à quarts de farine, esc. 40 p.c. sur la liste.

Clous de tonneliers, 40 p.c. sur la liste.
Cable, etc
7-16 et plus gros..... Sisal Manilla
" " " 0 13 0 16
" " " 0 13 1/2 0 16 1/2
" et 5 16..... " 0 14 0 17
Cable Coton..... 0 00 0 16
Coton à attacher (3 plis)..... 0 00 0 16
Russie..... 0 12 0 15
Jute..... 0 08 0 08 1/2
Lath Yarn, simple..... 0 00 0 11 1/2
Lath Yarn double..... 0 00 0 12
Brit. Hemp Rope..... buse 0 00 0 14 1/2

Canistres à Lait
40 p.c. de la nouvelle liste.
Carvelles
F.o.b. Montréal, Toronto, Hamilton, London, St-Jean et Halifax.
Pressées 1/2 p. Esc. 22 1/2 p.c. 4 75 0 00
" 5-16 " " 4 50 0 00
" " " 4 25 0 00
" 7-16 " " 0 00 4 10
" " " 0 00 3 80

Chaines
3-16 No 6..... 100 lbs 11 50 12 00
3-16 No 5..... " 10 50 11 00
3-16 No 4..... " 9 50 9 75
3-16 No 3..... " 9 00 9 25
" " " " 7 35
5-16 exact..... " 5 25
5-16..... " 4 85
" " " " 4 15
7 16..... " 4 05
" " " " 3 45
9-16..... " 3 75
" " " " 3 70
" " " " 3 65
" " " " 3 55
" " " " 3 55

En lot de char 10c de moins.
Chaines à vache..... esc. 40 p.c.
" fermant en dehors..... " 65 p.c.
Ferremens de chaîne à vache..... " 35 p.c.
Chaines à traits..... " 45 p.c.
Jack Chain en acier, simple et double..... ex. 35 p.c.
Jack Chain en cuivre, simple et double..... ex. 40 p.c.

Chaudières galvanisées
Patron Dufferin, la ds. 2 20 2 49 2 80
Cuvettes galvanisées... 0 00 0 00 0 00

Ciment
Américain..... baril 2 20 2 30
Canadien Portland..... 2 50 2 80
Anglais..... 2 25 2 35
Belg..... 1 80 2 00
Allemand..... 2 30 2 40
Hydraulique Canadien... 1 25 1 50

Ciseaux
B. & W. nickelés esc. 60 p.c.
Seymour's, esc. 50 et 10 p.c.

Ciseaux de Charpentier
Socket, Framing & Firmer
Warnock, 70 p.c.
P. S. & W., extra, 60, 10 et 5 p.c.

Clous à Cheval "C"
No 9 à 14..... par boîte 2 50
" 8..... " 2 75
" 7..... " 3 00
" 6..... " 3 50
" 5..... " 4 00
Escompte 7 1/2 p.c. Boîtes 25 lbs chaque.

Clous
Clous à cheval.
No 7..... 100 lbs 24 00
No 8..... " 23 00
No 9 et 10..... " 22 00
Escompte 60 p.c. la qual.
" 66 1/2 p.c. 2e qual.
Boîtes de 1 lb., 1/4 c. net extra.

Clous coupés à chaud.
F.o.b. Montréal, Toronto, Hamilton, London, Halifax et St-Jean, N.B.

Prix de base \$2.27 1/2 par lot de char et \$2.35 pour moins d'un char.
De 4 1/2 à 6 pcs..... 100 lbs. 2 45
3 1/2 à 4 " " " 2 50
3 à 3 1/2 " " " 2 55
2 1/2 à 3 1/2 " " " 2 60
2 à 2 1/2 " " " 2 75
1 1/2 à 1 1/2 " " " 2 85
1 " " " 3 10
" " " " 3 45



DEMANDEZ NOS PRIX

La Cie de Ferronnerie Letang, Limitée

287 et 289 rue St-Paul, MONTREAL

Machinerie pour

Abattoirs et Empaquetage,

Moteurs Hydrauliques et

Presses à Filtre POUR TOUS LES USAGES

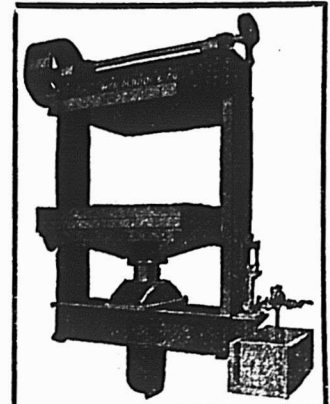

WILLIAM R. PERRIN COMPANY

TORONTO, ONT.

DEMANDEZ NOTRE CATALOGUE.

Clous à finir.		
1 pouce.....100 lbs.	3 85	
1 1/2 ".....100 lb.	3 55	
1 3/4 ".....100 lb.	3 20	
2 et 2 1/4 "....."	3 05	
2 1/2 et 2 3/4 "....."	3 00	
3 et 3 1/2 "....."	2 95	
Clous à quarts.		
1/2 pouce.....100 lbs.	3 60	
1 "....."	3 10	
Clous à river.		
1 pouce.....100 lbs.	3 85	
1 1/4 "....."	3 55	
1 1/2 et 1 3/4 "....."	3 30	
2 et 2 1/4 "....."	3 05	
2 1/2 et 2 3/4 "....."	3 00	
3 et 3 1/2 "....."	2 95	
Clous d'acier, 10c. en sus.		
" galvanisés p. toitures 100 lbs	8 60	
" à ardoise, 1 pouce....."	8 65	
Clous de broche.		
F.o.b. Montréal, Gananogue, Toronto, Ham-		
ilton, London, Brandford et St-Jean,		
N.B. F.o.b. Halifax, en lots de chars.		
Pour moins d'un char, 5c par 100 lbs		
d'avance.		
1 pouce, No 18, prix net, 100 lbs	3 75	
1 " " " " " " "	3 50	
1 1/4 " " " " " " "	3 15	
1 1/2 " " " " " " "	2 90	
1 3/4 " " " " " " "	2 90	
2 1/4 " " " " " " "	2 80	
2 1/2 " " " " " " "	2 65	
2 3/4 " " " " " " "	2 65	
3 pouces, " " " " " " "	2 60	
3 1/2 et 4 " " " " " " "	2 55	
5 et 6 pouces " " " " " " "	2 50	
En cuivre 50 p.c. sur la liste.		
Colle		
Commune.....lb 0 08 1/2	0 09	
French Medal....." 0 11	0 12	
Bianche extra....." 0 18	0 20	
Gelatine....." 0 22	0 30	
Coopers....." 0 19	0 20	
Corde à Chassis		
25 cts la lb.		
Condes		
Bonds pour tuyaux polis.....doz	1 50	
" " ordinaires....."	1 35	
Coquets		
cuivre, net sur la liste.		
Fonte S. P., 60 p.c.		
Acier, 65, 10 et 2 1/2 p.c.		
Berlin Brzed, 70 et 5 p.c.		

Couplings		
Ex. 60 p.c. sur la liste. F.o.b. Montréal.		
Courroies		
Extra, 60, 10 et 5 p.c.		
Standard, 70 p.c.		
No 1, 70 et 10 p.c.		
Couteaux à Foin		
50, 10 et 5 p.c. de la liste.		
Crampes		
Galvanisées.....100 lbs	3 25	
Unies....." "	2 90	
Crampes pour net à clôture 40 p.c.		
Crampes de Jalousies		
Toutes grandeurs.....	0 00	0 00
Cuivre		
En lingot.....lb 0 13 1/2	0 14	
En barre et en feuille, 14 à 30 G..	10 p.c.	
Feuilles dures 2 x 4.....lb	0 22	0 23
Tube Base.....lb	0 23	
Enclumes		
Wright's 80 lbs et plus.....lb	0 11	
Hay Budden 80 lbs et plus.....lb	0 09 1/2	
Brook's 80 lbs et plus.....lb	0 09	0 10
Equerres		
Fer No 493.....la doz	2 45	
" 494....." "	3 25	
Acier 60, 10 et 5 p.c.		
Etain		
Straits.....lb 0 00	0 31	
Lamb and Flag—		
Lingots 56 et 28 lbs par lb 0 00	0 32	
En barre 1c extra.		
Etope		
Navy.....le 100 lbs	6 00	
U. S. Navy....."	7 25	
Plumbers....."	3 50	
Eviere		
Acier et galvanisé, 45 p.c.		
Extension		
Clark, 40 p.c.		
Fanaux		
Cold Blast No 2.....doz	7 00	
Wright No 3....."	8 10	
Ordinaires....."	4 00	
Dashboard C.B.	0 00	
No 0....."	0 00	
Peinturés 50c extra par doz.		
Faucilles		
50, 10 et 5 p.c. de la liste.		

Ferblanc		
Au Charbon—Poll		
MLS, équivalent à Bradley		Bte
IC, grandeurs ordinaires.....	6 75	
IX " " " "	8 25	
IXX " " " "	9 75	
Famous		
IC.....	9 75	
IX.....	3 25	
IXX.....	9 75	
Marque Raven & Vulture		
IC, grandeurs ordinaires.....	4 75	
IX " " " "	5 75	
IXX " " " "	6 75	
IXXX " " " "	7 75	
DC, 12 1/2 x 17	4 25	
DX.....	5 00	
DXX.....	5 75	
Au Coke—Poll		
Acier Bessemer		
IC, grandeurs ordinaires.....	4 25	
IO " spéciales Base.....	4 50	
20 x 28.....	9	
Au Charbon—Terne		
Dean ou J. G.		
IC, 20 x 28, 112 feuilles 7 75	8 00	
IC, Terne.....	11 00	
Charcoal Tin Boiler Plates		
Cookley	1a lb	
XX, 14 x 56. 50 feuilles.....	0 08 1/2	
" 14 x 60 ".....	0 08 1/2	
" 14 x 65 ".....	0 08 1/2	
Feuilles étamées.		
72 x 30 x 24.....	0 07 1/2	
" 28.....	0 08	
" 28.....	0 08 1/2	
Fer et Acier		
Fer marchand, barre 100 lbs. 1 87 1/2	1 95	
Fer fini " " " " " " "	0 00	2 30
Fer pour fers à cheval " 2 15	2 20	
Feuillard mince 1 1/2 à 3 pcs Base..	3 10	
Acier à lisse Base.....	2 05	
" bandege.....	2 15	
" machine.....	0 00	
" pince.....	2 75	
" ressort.....	0 00	
" " " " " " " " "	1a lb	
" outil T. Firth & Co. 0 12 1/2	0 13	
" " Jessop.....	0 00	0 13
" Black Diamond et		
" B. C.....	0 08	0 11
" Drille.....	0 08	0 10

Fers à Cheval		
F.O.B. Montréal		
No 1	No 2	
et plus petit et plus.		
Léger et pesant.....le qrt	3 75	3 50
Fers à neige....."	4 00	3 75
New Light Pattern....."	3 85	3 80
Fertherweight Nos 0 à 4.....	4 85	
Fers "Toe weight" Nos 1 à 4....	5 95	
Fers assortis de plus d'une grandeur au		
baril, 10c extra par baril.		
F. O. B. Toronto, Hamilton & London,		
Guelph, à 10c de plus par quart.		
Neverslip en fer, le 100 lbs.....	12 21	
en acier ".....	15 00	
Fers à repasser		
Mrs Potts No 55.....le set	0 67 1/2	
" No 50 N. W. F.....	0 72 1/2	
Fers à souder		
1, 1 1/2 lb.....la lb	0 29	
2 lbs et plus....."	0 27	
Fontes		
Calder.....tonne.	00 00	00 00
Carnbroe....."	00 00	00 00
Glenarnock....."	00 00	00 00
Summerlee....."	19 50	20 00
Midland No 1....."	00 00	18 50
" No 2....."	00 00	19 00
Fourches		
A foin, fumier, etc., 60 p.c.		
Garnitures de Canistres à lait		
2 1/2 p.c. de la liste.		
Graisse à Roues		
Ordinaire.....la grs	5 75	6 00
1ère qualité....."	13 00	15 00
Grates		
Jardin, mortier, etc., 60 p.c.		
Hachettes		
Canadienne, 40 à 42 p.c.		
Herminettes		
20 p.c. d'escompte.		
Huiles et divers		
Huile de Castor, East Indian.....lb	0 10 1/2	
" " Commerciale....."	0 09	
" " " " " " " " "	le gallon	
Huile Balmoral....."	0 00	0 40
Huile de Morue....."	0 50	0 55
Huile Olive pure....."	0 00	1 20
Huile de pieds de bœuf....."	0 00	0 90
Huile de loup marin raff....."	0 50	0 5
" " paille....."	0 40	0 50

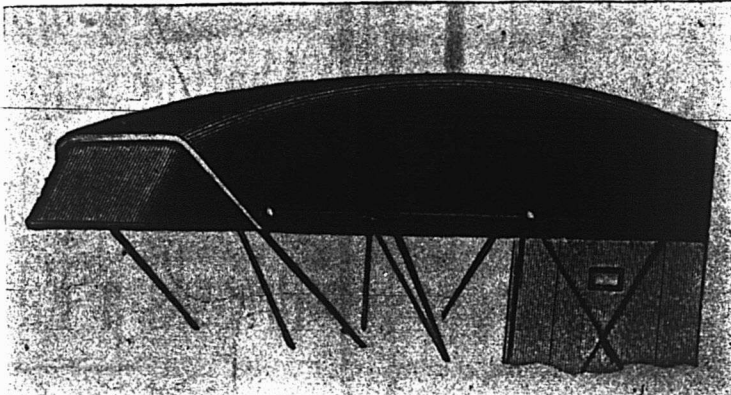

CAPOTE AJUSTABLE

Au moyen d'un mécanisme très simple, cette capote peut s'ajuster à n'importe quel dessus de voiture. Tout ce qui est nécessaire lorsque vous donnez une commande, c'est d'indiquer la distance entre les douilles du haut de la carcasse du dessus. On constatera que ces capotes offrent les plus grands avantages et confort à la pluie battante ou quand on conduit avec le soleil en face. Lorsqu'on la repousse en arrière, elle est complètement hors du chemin et de la vue.

— Fabriquée par —

GUELPH CARRIAGE TOP CO.

Manufacturiers de HAUTE QUALITÉ de
Dessus de Voitures, Garnitures, Sièges, Corps de Voitures, Etc.

GUELPH, ONTARIO

Tous les marchands de gros dans la Province de Québec tiennent nos Marchandises.

DELORME FRERES, Agents, 15 rue De Bresoles, MONTREAL

Huile de lin crue (net caah) 0 00	0 80
" bouillie " 0 00	0 83
Ess. de Térébenthine " 0 89	0 70
Goudronbri 0 00	4 00
Pitch.....100 lbs	0 00 0 80

Instruments aratoires
60 p.c. de la liste.

Licous	
Cable 3/4 la dose	1 15
" 1/2 " "	0 00
" 3/8 " "	0 00
" 1/4 " "	0 00
Cuir, 1 pce. " "	3 90
" 1/4 pce. " "	4 50
Javelle..... " "	2 40

Limes et Râpes
Great Western, 75 p.c.
American, 75 p.c.
G. Barton Smith, 75 p.c.
Diston, 70 p.c.
Arcade, 75 p.c.
Kearney et Foot, 70 et 10 p.c.
McClellan, 70 et 5 p.c.
Mechanic Star, 75 et 10 p.c.
Heller, 80 et 10 p.c.

Manches de Fauz
45 p.c. de la liste.

Mastic	
Morceaux en bri100 lbs	1 90
" moins d'un bri .. " "	2 05
Veste en bri " "	2 25
Veiee " "	2 40
Canistres de 25 lbs..... " "	2 35
" 12 1/2 lbs..... " "	2 65
" moins de 100 lbs .. " "	2 90

Mèches
Gilmour 60 et 5 p.c.
Rockford, 50 et 10 p.c.
Jenning's Gen., net sur la liste.

Mèches de Lampe
60 p.c. de la liste.

Mèches de tarières
Ecc. 55 p.c. sur la liste.

Mèches de Vrilles

Clark..... " "	0 85	0 90
Damond..... " "	1 00	1 50

Métal Anti-Friction

Tandem A..... la lb	0 27
" B..... " "	0 21
" C..... " "	0 11 1/2
Magnolia..... " "	0 25
Fricionless Metal .. " "	0 22

Syracuse Smelting Works

Aluminum, genuine.....	0 45
Dynamo.....	0 29
Spéciale.....	0 25
Aluminum 99 p.c. pur Syracuse..	0 50

Moules

2 pouces, 40 à 200 lbs. la tonne	20 00
" en dessous de 40 lbs ..	32 00

Moulins à Viande

Am ricains.....pièce.	1 25	5 00
Allemands..... " "	1 25	4 00

Mentions

Caps B B Dom. 50 et 6 p.c.	
Cartouches, Amer R. F. 40 p.c.	
" Dominton R. F. 50 et 5 p.c.	
" " C. F. 30 p.c.	
" " Sporting 15 p.c.	
" Amer	
C. F. Sporting, ajouter 5 p.c. à aller c	
Caps B.B. Amer, 40 p.c.	
Cartouches blanches Trap 25 p.c.	
" chargées Rap 30 p.c.	
" cuivre 55 p.c.	
Caps à cartouches Dom. 30 p.c.	

Nipples
Ex. 70 p.c. sur la liste.

Outils en bois
Etablie, 50 p.c. de la liste.
Menuisier, 40 p.c. de la liste.

Papier à Bâtiise

Jaune ordinaire..... le rouleau	0 30	
Noir .. " "	0 4 1/2	
Goudronné..... le 100 lbs	1 70	
Papier à tapis..... la tonne	4 00	
" feutre..... 100 lbs	0 00	2 25
" rouveau..... " "	0 00	0 60
" gris, rouleau..... " "	0 30	0 33
" à couv. roul. 2 plis " "	0 00	0 85
" " 3 plis " "	0 00	1 10

Papier Sablé et Emeri

Domainion flint, 47 1/2 p.c.	
Sablé B. et A., 40 et 5 p.c.	
Emeri. 40 p.c.	

Peintures préparées

Pures..... le gallon	1 25
Seconde qualité..... " "	1 10

Peintures en huile
Canistres de 25 lbs .. b

Rouge Vénitien..... " "	0 69	
Jaune Chrome..... " "	0 14	0 16
Golden Ochre..... " "	0 14	0 16
Vert Impérial français..... " "	0 14	0 16

COULEURS
100 lbs

Blanc de plomb sec ..	6 00	7 50
Rouge de Paris, Red Lead.	6 00	5 50
" Venise, anglais.	1 50	2 00
Ocrejaune.....	1 50	2 00
" rouge.....	1 50	2 00
Blanc de Céruse.....	0 50	0 55

Pentures

Jalousie Parker, 50 et 10 p.c.	
Pesantes en T et strap, 4 p.c. la lb	0 08
" " 5 " " "	0 05 1/2
" " 6 " " "	0 05 1/2
" " 8 " " "	0 05 1/2
" " 10 et plus lb	0 05
Légèr s en T et strap, 65. 10 et 2 1/2 p.c.	

Pentures à gonds

6 à 10 pouces..... le 100 lbs	4 25
12 pouces et plus..... " "	3 25

Pieds de Roi
Baxwood, 75 et 5 p.c. de la liste.

Pierres

Washita..... la lb	0 00	0 00
Hindustan..... " "	0 01	0 00
Labrador..... " "	0 00	0 00

Plaines

Voltaire, 50 et 10 p.c.	
Charpentier, 70 p.c.	

Plaques d'acier pour Bouilloires

1/2 pce.....	2 50	2 60
3-16 ".....	2 60	2 70
3/8 " et plus.....	2 50	2 60

Plomb

Saumons..... la lb	0 00	3 25
Barres..... " "	0 05	0 04
F uilles..... " "	0 01 1/2	0 04 1/2
Tuyau, esc. 37 1/2 p.c. sur la liste.		

Plomb de chasse

Ordinaire..... 10 lbs	8 50
Chilled..... " "	7 10
Buck seal..... " "	7 50
Ball..... " "	8 00
Moins 22 1/2 p.c. F. O. B., Toronto, Hamilton, Montréal, London, St-Jean et Halifax.	

Poids de Chassis

Sectional..... le 100 lbs	2 05
Ordinaire..... " "	1 50

Poignées de godendard

S. & D. No 3..... la paire	0 00
" No 5..... " "	0 00
" No 8..... " "	0 00
Boynton..... " "	0 20

Poudre

S. S. Sans fumée Shot gun 100 lbs	
ou moins..... la lbs	0 85
10 0 lbs ou plus..... " "	0 80
net 30 jours	

Râtes x

Acier et fer mal éabie 6 p.c.	
Bois 2 1/2 p.c.	

Rivets et Palatres

Rivets en fer, noirs et étamés, 80 et 10 p.c.	
Palatres culvres, 30 et 10 p.c.	
Extra 1c. par lb sur rivets en fer pour boîtes c rton 1/2 lb.	
Rivets en cuivre 45 et 10 p.c. et en boîtes de carton 1c extra par lb.	

Roulettes de porte de grange

Acier..... la dose	0 00	0 00
Stearns, 4 pce..... " "	0 00	0 00
" 5 pce..... " "	0 00	0 00

Sciés

No 11. 5 pds.....	0 00	0 00
No 11 1/2, 10 pds.....	0 00	0 00
No 12, 10 pds.....	0 00	0 00
No 14, 15 pds.....	0 00	0 00
Rail Lane..... le pied	0 00	0 00

Sciés

Egoines Diston, 12 1/2 p.c.		
S. et D., 40 p.c.		
Godendard Diston la pied	0 35	0 55
" " 8 et D., 35 p.c.		

Serrures
Canadiennes, 40 et 10 p.c. de la liste.
Eagle, 30 p.c.

Soudure

Barre 1/2 et 3/4 garantie..... lb	0 20
" commerciale..... lb	0 19
Finie..... lb	0 18

Soupières étamées
40 p.c. de la liste.

Tarières
Esc. 55 p.c sur la liste.

Tôle d'acier
Nos 10 à 20.....100 lbs
 2 25 | 2 75 |

Tôle galvanisée

100 lbs			
Queen's			
Comet	Amer	Head	
18 G.....	0 00	3 75	3 75
22 à 24.....	3 75	4 00	4 00
26 G.....	4 10	4 25	4 25
28 G.....	4 25	4 51	4 50
28 G américain équivalent à 26 G anglais			

Tôle noire

18 à 22 gauge..... bolte	Com.	D. Pl.
24	2 60	3 00
26	2 65	3 26
28	2 70	3 10
"	2 75	0 00



M. L'Homme d'Affaires,

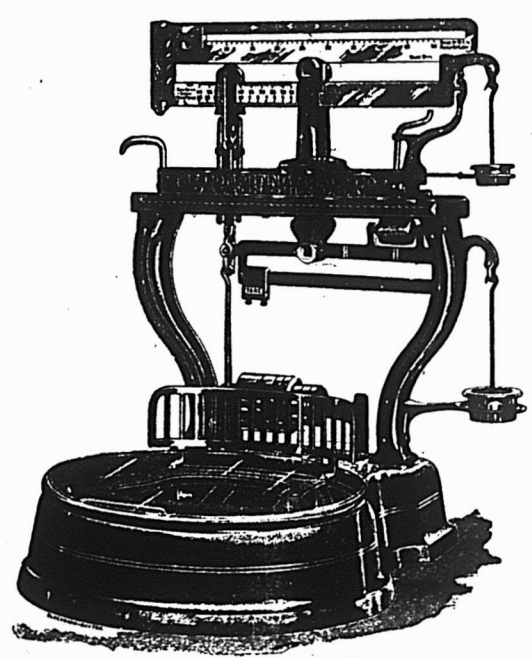

Voici une proposition qui vous séduira !

Calculé sur un placement de \$135 sur votre plus belle Balance "**Majestic Computing Scale.**"
Voici ce que donneront les petites fractions:

1 cent d'économie par jour représente	2.1727 %
5 cents " " " "	14 %
10 " " " "	27 %
25 " " " "	67.50 %
50 " " " "	135 %
\$1 " " " "	270 %

Quel autre placement pourriez-vous trouver qui vous donnerait un revenu comme celui-ci ?

THE COMPUTING SCALE CO. DAYTON, Ohio, E. U. S.

The Money Weight Scale Co., 47 State St., Chicago, Ill.
J. B. Poirier, Dist. Agent,
1662 rue Notre-Dame, Montréal, Qué., Can.
L. A. Davidson, Dist. Agent,
104 King St. West, Toronto, Ont., Can.
White & Ecclestone, Dist. Selling Agents, Vancouver, B. C.

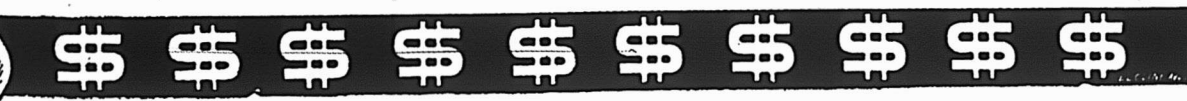

Tôle noire du Canada		
52 feuilles	2 75	2 80
Demi poll.	0 00	3 75
60 feuilles	2 85	2 90
75 " "	0 0 0	2 95
Tourn-à-Gauche		
Lincoln et Whiting	6 25	
Tuyaux à Bouilloire		
1 1/2 pce	le pied	0 12 1/2
2 " "	" "	0 13
2 1/2 " "	" "	0 15
3 " "	" "	0 16
3 1/2 " "	" "	0 20
4 " "	" "	0 25
Tuyaux de pipe		
5 et 6 pouces	100 feuilles	7 00
7 " "	" "	7 50
Tuyaux en Fer		
Tuyau noir	100 pieds	3 00
3/4 " "	" "	2 50
1 " "	" "	2 75
1 1/4 " "	" "	3 15
1 1/2 " "	" "	3 70
2 " "	" "	6 25
2 1/2 " "	" "	7 40
3 " "	" "	8 9
3 1/2 " "	" "	12 2
4 " "	" "	12 2
Tuyau fer galvanisé	" "	3 55
3/4 " "	" "	4 15
1 " "	" "	5 65
1 1/4 " "	" "	7 2
1 1/2 " "	" "	10 10
2 " "	" "	12 15
2 1/2 " "	" "	18 55
Escompte de 5 à 7 1/2 p.c. suiv. quantité.		
Verois		
Voiture No 1	le gallon	8 30
" body	" "	8 00
" rubbing	" "	4 00
Gold size	" "	3 00
Meuble extra	" "	2 40
" No 1	" "	1 80
Finl	" "	2 70
Demar	" "	3 30
Shellac bla	" "	5 00
" orange	" "	4 10
Meuble Brn	" "	1 60
Vernis à har	gal.	0 00
" " dez	1 lb	1 20
" à tuyau	gal.	0 00
Standard V. N. Y.	à finl.	4 50
" " à grain	3 lb	4 50
" " à polir	3 lb	3 50

Vis à Bois		
Tête plate, acier, 8 1/2 et 10 p.c.		
Tête ronde " 8 1/2 et 10 p.c.		
Tête p.ate, cuivre, 80 et 10 p.c.		
Tête ronds " 7 1/2 et 10 p.c.		
Vis à Machine		
Têtes plates, 25 p.c. de la liste.		
" ronds, 20 p.c.		
Vitres		
Encasseons de 26 pouces	(Star) 50 pds	100 pds
units	2 10	4 00
26 @ 40.	2 20	4 20
41 @ 50.	0 00	4 70
51 @ 80.	0 00	4 95
61 @ 70.	0 00	5 20
71 @ 80.	5 70	6 00
Zinc		
Speiter	100 lbs	5 00
Zinc en feuilles		
Brl 5 cwt.	100 lbs	5 50
Moins d'un brl.	"	0 00
Charbons		
Prix de détail par 2000 lbs		
Furnace	6 25	
Egg	6 25	
Stove	6 10	
Chesnut	6 50	
25c par tonne de moins pour cash		
Scotch Steam au char.	4 25	
Charbon de forge	6 00	
coke per chaldron	3 50	
Spécialités		
Imperial Varnish & Color Co.		
TORONTO		
Vernis		
Elastiste, can. d'un gal.	3 00	
Granitine, floor finish, le gal.	2 75	
Maple Leaf Coach enamels:		
Grandeur 1, \$1.20; 2, 70c; 3, 40c	chaque.	
P. D. Dods & Co.		
Peintures Island City		
I. U. Pure white lead.	5 87 1/2	6 25
I. C. " paint.	5 62 1/2	6 00
I. C. Special Decorators.	5 50	5 75
No 1, I. C. White lead.	5 12 1/2	5 50
No 1 Star lead.	4 75	5 25
Peintures préparées, I. C. gall.	1 20	
" " Nat " "	1 05	
No 1, London White Lead	4 37 1/2	4 75

Prix de détail.			
Frêne 1 à 3 pouces			
Merisier 1 à 4 pouces			
Merisier 5 x 5, 6 x 6, 7 x 7, 8 x 8			
Erable 1 à 2 pouces			
Orme 1 à 2 pouces (dur)			
Noyer tendre 1 à 2 pouces			
Cotonnier 1 à 4 pouces			
Bois blanc 1 à 4 pouces			
Chêne 1 à 2 pouces rouge			
Chêne 1 et 2 pouces blanc			
Chêne figuré			
Bois durs.			
le M		00 00	22 00
do		00 00	20 00
do		00 00	27 00
do		30 00	35 00
do		35 00	40 00
do		30 00	35 00
do		40 00	50 00
do		25 00	30 00
do		00 00	50 00
do		00 00	60 00
do		60 00	80 00
Bois de Service			
		Prix en gros.	
1 pouce strip shipping cull	8 à 16 pieds	le M.	\$13 00
1 1/2 et 2 pouces shipping cull	do	do	13 50
1 pouce shipping cull sidings	do	do	17 00
1 1/4, 1 1/2 et 2 pces do	do	do	18 00
1 pouce qualité marchande	do	do	24 00
1 1/4, 1 1/2 et 2 pces do	do	do	26 50
1 pouce mill cull, strip, etc. No 2	do	do	8 00
1 1/4, 2 et 2 pces do	do	do	8 50
1 pouce mill cull No 1	do	do	12 00
1, 1 1/2 et 2 pces do	do	do	12 50
3 pces do	do	do	10 00
do do No 2	do	do	0 00
Epinette—1 pouce mill cull	5 à 9 pieds	do	10 00
1 1/4, 1 1/2 et 2 pouces mill cull	do	do	10 00
3 pces mill cull	do	do	10 00
1, 1 1/4, 1 1/2 et 2 pouces qualité marchande	do	do	14 00
Fruche—1, 2 et 3 pouces	do	do	11 00
Colombages en pin, 2 x 3, 3 x 3 et 3 x 4—aux chars	do	do	11 00
Lattes—1ère qualité	le mille	do	0 00
2ème do	do	do	0 00
Charpente en pin			
de 16 à 24 pieds—3 x 6 à 3 x 11	do	18 00	22 00
de 25 à 30 do do do do	do	20 00	24 00
de 31 à 35 do do do do	do	26 00	28 00
de 16 à 24 do 3 x 12 à 3 x 14	do	20 00	26 00
de 25 à 30 do do do do	do	24 00	28 00
de 31 à 35 do do do do	do	30 00	32 00
Bois carré—pin			
de 16 à 24 pieds—de 5 à 11 pouces carrés	do	18 00	22 00
de 25 à 30 do do do do	do	20 00	24 00
de 31 à 35 do do do do	do	26 00	28 00
de 16 à 24 do de 12 à 14 pouces carrés	do	22 00	28 00
de 25 à 30 do do do do	do	24 00	28 00
de 31 à 35 do do do do	do	30 00	32 00
Charpente en pruche			
de 17 à 30 pieds jusqu'à 12 pouces	do	18 00	22 00
Charpente en épinette	do	18 00	22 00
do do rouge	do	28 00	36 00

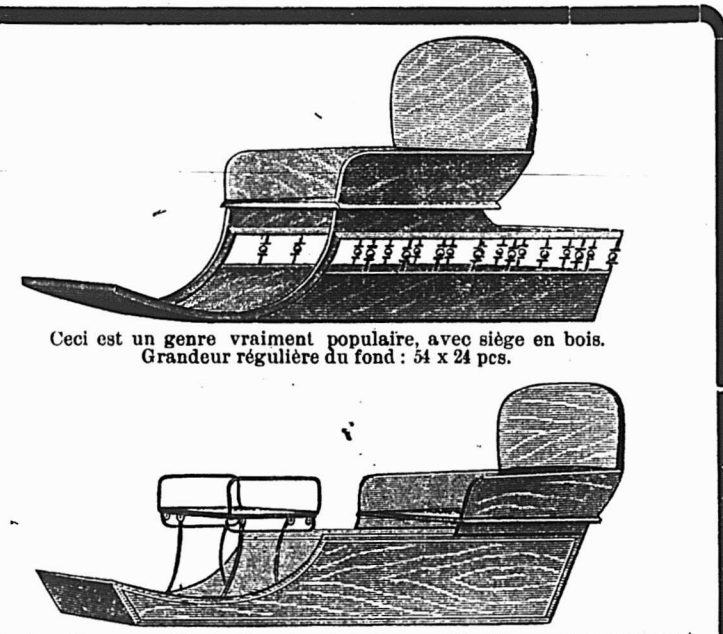
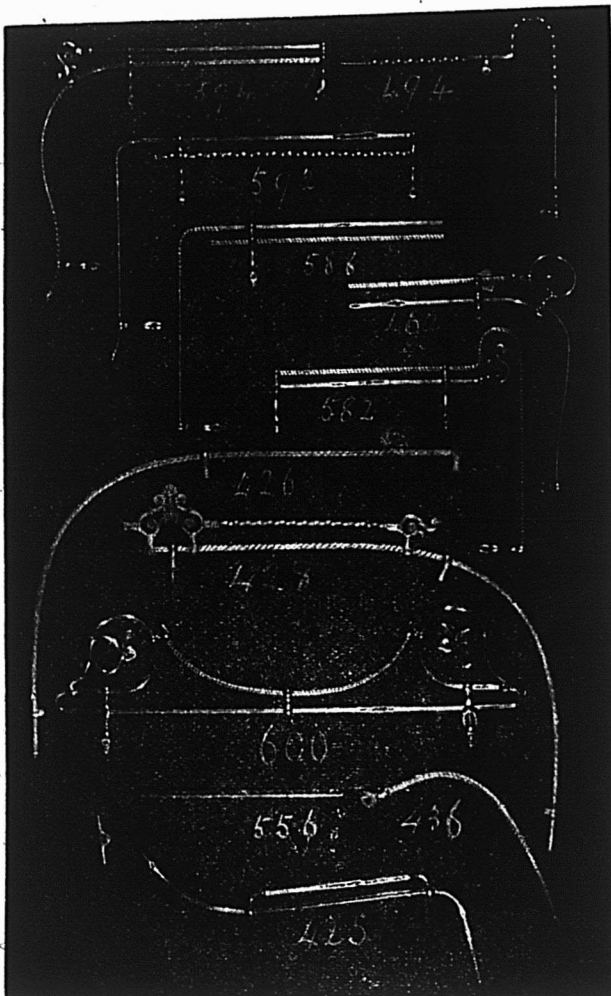

Ceci est un genre vraiment populaire, avec siège en bois.
Grandeur régulière du fond : 54 x 24 pcs.

Cette vignette est une illustration de notre siège mobile "Jump Seat" arrangé pour recevoir quatre voyageurs. Nous employons les meilleures ferrures sur le marché. La facilité avec laquelle les changements s'opèrent en fait une favorite.
Grandeur régulière du fond : 51 x 24 pcs.

Nos Montures en Cuiivre nickelé pour Dashes de voitures, nos Poignées, Garde-crottes, etc, sont du dernier genre.
Nous sollicitons des commandes d'essai.

D. CONBOY, Toronto, Ont., fabricant en gros de dessus et garnitures de voiture, sièges et caisses de voitures non-finies, rampes et poignées en argent plaqué, tabliers en caoutchouc, bourrelets pour chevaux, etc.

LUDGER GRAVEL, Agent, 26 et 28 Place Jacques-Cartier
MONTREAL



Pendant la semaine terminée le 26 avril 1902

MONTREAL-EST

Quartier Est

Rue St Vincent Nos 19 à 25. Lot 91, avec maison en pierre et brique, terrain 44 d'un côté, 34 de l'autre x 114.3 d'un côté et irrégulier de l'autre, sup 4407. Marie Elizabeth H. Mondelet Vve de Moise Branchaud et al à Gunn, Langlois & Cie; \$18588 [55208].

Quartier St-Jacques

Rue Wolfe Nos 265 à 271. Lot 609, avec maison en bois et brique, terrain 39.9 x 75.6, sup 2765. Adolphe Labelle à Edouard Barrette; \$2000 [55218].

Rue Dorchester No 403. L'usufruit dans le lot pt 433, avec maison en pierre et brique, terrain 19 x 90, sup 1710. Joseph B. Trudel à Joseph Lamarche; \$740.58 (Dation en paiement) [55223].

Place Jubilé Nos 2 à 22, 1 à 17; Rues Visitation Nos 294 à 302 et Beaudry Nos 501 à 517. Lots 1084-1 à 12 pt 1084, avec maisons en brique, terrain sup 9847; 1 do 9852. J. Odilon Dupuis à Marie Joseph Elzéar Drolet; \$32000 (promesse de vente) [55224].

Rue Montcalm Nos 425 à 429. Lot 1144-5, avec maison en brique, terrain 42.8 x 57, sup 2432. Thophile Goulet à Moise Vincent; \$2650 [55231].

Rue Montana Nos 30 à 32b. Lots 1207-202, 203; avec maisons en brique, terrain 48 x 94, sup 4512. Vitaline Forget Vve de Jos Crépeau à Marie Anna Dufresne épouse d'Edmond Tessier dit Lavigne; \$3600 [55233].

Rue Sherbrooke No 241. Lot 1208-1, avec maison en brique, terrain 93.6 d'un côté, 92 de l'autre x 222 d'un côté et 196 de l'autre, sup 19384. Le Crédit Foncier Franco-Canadien à Marie A. Pauline Noury et Françoise Noury; \$10000 [55239].

Rue St Denis Nos 477A à 479. Lot 1200-10, avec maison en pierre et brique, terrain 25 x 100. Napoléon Deslauriers à Urgel Paupé; \$14680 [14680].

Quartier St Laurent

Rue St Laurent Nos 870 à 876. Lots 11-46, 48, avec maison en brique, terrain 50 x 76 sup 3800. Alfred McDougald à Charles Gratton; \$6500 [52221].

Rue Mance No 180. Lots pt N. O. 43-16 pt S. E. 43-17, avec maison en pierre et brique, terrain 21 x 91.11 sup 1929. Irwin J. Hodgson à Joseph Vanier; \$3460 [55230].

Rues St Laurent Nos 112 à 114 et St Charles Boromé Nos 55 à 59. Lot 623 pt 625, avec maison en pierre et brique, terrain 23.8 x irrégulier sup 2800. Le Shérif de Montréal à La succession Louis Renaud; \$2000 [55246].

Quartier St-Louis

Rue St Norbert Nos 88 à 94a. Lots 779-1 à 4, avec maison en brique, terrain 88.5 x irrégulier sup 6072. Narcisse Nolin à Gilbert Martin; \$8500 [55206].

Rue St Norbert Nos 88 à 94a. Lots 779-1 à 4, avec maison en brique, terrain 88.5 x irrégulier sup 6072. Gilbert Martin à Alph. Richer; \$8000 [55207].

Rue Sanguinet Nos 303a à 305a. Lot 740-7, avec maison en pierre et brique, terrain 22 x 80 sup 1760. Eugénie Benjamin et al à Emma Desautels; \$4200 [55219].

Quartier Ste Marie

Rue Maisonneuve No 193. Lots pt 823, 837, avec maison en brique, 1 terrain 22 x 120 sup 2640; 1 do 23.6 x 10 sup 235. Hugh

HOTEL A LOUER DANS LA PARTIE HAUTE DE MONTREAL

Contient plus de trente chambres à coucher, chauffage à l'eau chaude, grande salle de bal, etc. A une belle façade sur le fleuve, et est favorablement situé au point de vue de la gare du chemin de fer des chars électriques et du point de débarquement des bateaux. Très bien installé pour un hotel, un club ou une grosse maison de pension. — Possession immédiate. — Loyer modéré.

THE J. GRADOCK SIMPSON REAL ESTATE & AGENCY COMPANY

Batisse Banque des Marchands 205, RUE ST-JACQUES, MONTREAL

COMPTABLES.

F. X. BILODEAU, A. O. CHALIFOUR
BILODEAU & CHALIFOUR,

Comptables, Auditeurs et
 Commissaires, Liquidateurs
 de faillites.

No 15 rue Saint-Jacques,
 Téléphone Bell Main 3232. Montréal.

WM. RENAUD,

Comptable, Auditeur et
 Commissaire. Spécialité :
 Règlement des affaires de
 Faillites.

No 15 rue St-Jacques,
 Téléphone Main 2774. Montréal.

CHARTRAND & TURGEON

COMPTABLES

180 ST-JACQUES, MONTREAL

Tél. Bell Main 2638.

Tél. des Marchands 642

ALX. DESMARTEAU,

Successor de Charles Desmarreau,

COMPTABLE, AUDITEUR,
 LIQUIDATEUR DE FAILLITES

Commissaire pour
 Québec et Ontario.

Bureaux, 1598 et 1608 rue Notre-Dame,
 Montréal.

The Canada Accident Assurance Co.

Siège principal: MONTREAL

Une Compagnie Canadienne pour les affaires Canadiennes

ACCIDENTS---GRANDES GLACES

Surplus de 50 p.c. du capital payé, en plus de toutes obligations et du capital actions.

T. H. HUDSON, R. WILSON SMITH,
 Gérant. Président.

Arthur W. Wilks J. Wilfrid Michaud

WILKS & MICHAUD,

Comptables, Auditeurs, Commissaires pour
 toutes les provinces.

Règlement d'affaires de Faillites.

211 et 212 Batisse Banque des Marchands

Téléphone Main 4125. MONTREAL.

GEO. GONTHIER

Expert Comptable et Auditeur

EXPERT REPRESENTANT

The Account, Audit & Assurance Co'ry,
 Limited., New York

Spécialité: Audition de livres et organisation
 de comptabilité d'après méthode appelée
 "Balance Sheet System of Accounts."

11 et 17, Côte de la Place d'Armes
 Tel. Bell Main 2113. MONTREAL.

EMILE JOSEPH, L.L.B.

AVOCAT

NEW YORK LIFE BLDG., MONTREAL

Chambre 701.

Tel. Bell Main 1787

James Schultz à Louis Zénon Renaud;
 \$4025 [55213].

Rue Maisonneuve Nos 185 à 191. Lot 824, avec maison en brique, terrain 40 x 113 sup 4520. Gilbert Gagnon à Louis Zénon Renaud; \$4000 [55214].

Rue Nelleda. Lots 1462-21, 22, 1461-4a, 5a, terrain 50 x 60.3 d'un côté et 59.6 de l'autre sup 2990 vacant. Jeanne A. Davie à Henri Moisan; \$600 [55222].

Rue Ontario Nos 949 à 955. Lots 1145-16, 17 pt 1145-15, 18, avec maison en brique, terrain 56.6 x irrégulier sup 2671. Marie Louise Beauchamp épouse de Ernest Boissonnault et al à Racette Frères; \$11500 [55247].

MONTREAL-OUEST

Quartier Ste-Anne

Rues Eleonor et McCord No 181. Droits dans les lots 1362-2, 4, avec maison en bois, terrain sup 4440 l do sup 4520. Alexander F. O'Connell et al à Robert James O'Connell; \$3078.86 [136354].

Rue Eleanor. Droits dans le lot 1362-1, terrain sup 5020 vacant. Robert James O'Connell et al à Alexander F. O'Connell et Ths W. O'Connell; \$674.11 [131356].

Rue William Nos 307 à 311. Lot 4 ind pt 1209, avec maison en brique, terrain 48 de front, 31.1 en arrière x 97.3, sup 3758. Robert James O'Connell à Alexander O'Connell et T. W. O'Connell; \$1750 [131357].

Rue William Nos 287 à 293. Droits dans le lot pt 1277, avec maison en brique, terrain 45 x 90. Robert James O'Connell et al à Alex T. O'Connell et Ths W. O'Connell; \$1107.14 [136358].

Rue Prince No 22. Droits dans le lot 1538, avec boutique en brique, terrain 51 x 97.6, sup 4972. Dame Elizabeth Collin White épouse de Wm R. Baird et al à Wm John Collin White; \$600 [136363].

Quartier St Antoine

Rue Sherbrooke No 1123. Lot pt 1728, avec maison en pierre et brique, terrain 20 x 153.6 d'un côté et 147 de l'autre, sup 3005. Dame Emma Rykerst épouse de C. J. McCuaig à Mlle Agnès Kenneth McDougall; \$22000 [136359].

Ave Hope. Lot 1642-20, 21; terrain 42 x 88.1 d'un côté et 88.9 de l'autre, sup 3713 vacant. Alphonse Richer à Narcisse Nolin; \$3713 [136364].

Rue des Inspecteurs Nos 78 et 78a. Lot 824, avec maison en bois et brique, terrain 20.6 x 88. Frederick Ducloux à Walter Andrews; \$1 et autres bonnes et valables considérations [136369].

Rue Coursol No 14. Lots 4 ind 87-35 pt 86-44, 43, 42, avec maison en brique, terrain 18.3 x 90 sup 1642. Wm Ramsay à Andrew Joseph Dawes; \$250 (à réméré) [136374].

Rue Peel No 286. Lot pt 1775, avec maison en pierre et brique, terrain 24 x 136.6. Dame Margaret M. Linton épouse de Andrew H. D. Breakley et al à Chs R. G. Johnson; \$8750 [136375].

HOCHELAGA ET JACQUES-CARTIER

Quartier Hochelaga

Rue du Havre No 310. Lot 166-228, terrain 32 x 78.6 d'un côté et 77.3 de l'autre sup 2492 vacant. Exilda Stuart épouse de J. U. Emard à J. Bte Goulet; \$300 [95035].

Rue Frontenac No 572. Lot 166-330, terrain 22 x 80 supr 1760 vacant. Ed Chs Emard à Jacques Laporte; \$275 [95040].

Quartier St-Denis

Rue Huntley No 703. Lot 1/2 N. 8-624, terrain 25 x 100 vacant. The St Denis Land Co à Joseph Jobin; \$287 50 [95051].

Rue Huntley. Lots 1/2 O. 8-615, 616, 1 terrain 50 x 42 supr 2100; 1 do 50 x 50 supr 2500 chacun vacants. The St Denis Land Co à Chs B. Lacasse; \$634.80 [95089].

Rue Dufferin. Lot 5-81, terrain 25 x 104.9, supr 2619 vacant. La Cie des Terres du Parc Amherst à Elisée Provost; \$200 [95090].

Ave Laurier Nos 259 à 281. Lots 210, 211; avec maison en brique et pierre, 1 terrain 41.98 x 57.53, supr 2405; 1 do 106 x 59, supr 6252. Louis Robreau Duplessis et al à Louis J. Bte Martin: \$4845 [95096].

Quartier St Gabriel

Rue Favard Nos 89 à 93. Brique pt 3167-103, 104, 105; avec maison en brique, terrain 51.9 x 70, supr 3622. Chs C. Corneille à George Albert Hayden; \$2000 [95066].

Rue Charlevoix Nos 770 et 772. Lot 2587, avec maison en bois et brique, terrain 53.3 x 133 d'un côté et 123 de l'autre, supr 6820. Catherine et Ellen Fanning à Dolan Picard; \$2850 [95097].

Quartier St Jean-Baptiste

Rues Cadieux No 1051 et St Urbain Nos 949 à 965. Lots 29, 457-5, 6, 7; avec maison en bois et maisons en pierre et brique, terrain 40 x 156, supr 6240; 1 do 60 x 110, supr 6600. Chs Alfred Sharpe à Frédéric Hyacinthe Poirier; \$18000 [95029].

Rue Cadieux No 1051. Lot 29, avec maison en bois, terrain 40 x 156, supr 6240. Frédéric Hyacinthe Poirier à Joseph Oct. Mousseau; \$600 (à réméré) [95030].

Ave Hôtel de Ville. Lot 79-17, terrain 20.5 d'un côté, 19.10 de l'autre x 79.6, supr 1600 vacant. Le Shérif de Montréal à la succession Joseph Barsalou; \$200 [95043].

Rue Drolet, Nos 460 à 474. Lots 15-765 à 768, avec maisons en brique, terrain 80 x 72. Guillaume N. Ducharme à The Provident Trust & Investment Co Ltd; \$8000. [95070].

Rue St Hypolite, No 668. Lot 241, avec maison en bois, terrain 23 x 69 supr 1587. Mathilde Godmer épouse de Joseph Pauzé à Oscar Bouvrette; \$450 [95080].

Rue Drolet, Nos 507 et 509. Lot 15-633, avec maison en brique, terrain 20 x 72 supr 1440. Thomas Villeneuve et al à Charles Beauchesne; \$2300. [95105].

Rue Marie Anne, Lots 1-157, 158, 1 terrain 26 x 100; 1 do 25 x 100 chacun vacants. Jos Elzéar Berthiaume à Melina Berthiaume vve de Félix Brunelle; \$1200 [95136].

Ste Cunégonde

Ruelle près de la rue Napoléon. Lot pt N. O. 2398 à 2401, avec moulin et machinerie, terrain 132 x 53. Guillaume N. Ducharme à The Provident Trust & Investment Co Ltd; \$20000 [95070].

Ruelle près rue Napoléon. Lot 1/2 N. O. 2360 2361, avec maison en bois, terrain 60 x 55. Guillaume N. Ducharme à The Provident Trust & Investment Co Ltd; \$3500 [95070].

Rue Notre-Dame. Lots 2372, 2373, 2374, avec maison en bois et brique, terrain 90 x 110 Guillaume N. Ducharme à The Provident Trust & Investment Co Ltd; \$14000 [95070].

Ruelle près rue Lévis. Lot pt N. O. 2362 à 2365, avec remise en bois, terrain 119.4 x 53. Guillaume N. Ducharme à The Provident Trust & Investment Co Ltd; \$4700 [95070].

Rue Albert coin rue Dominion. Lot 462, avec maison en brique, terrain 45 x 80. Philip B. Glickman à Henri Gervais; \$3050 [95071].

Rue Albert. Lot 773, avec maison en pierre et brique, terrain 36 x 85.6 d'un côté et 84.8 de l'autre (mesure française). Léa Trudeau épouse de Phileas Benoit à Aquilas Cheval; \$4000 [95078].

V. L ACOMBE, Architecte, 395 rue LaGauchetière.

L. R. MONTBRIAND,

Architecte et Mesureur,

No 230 rue St-André, Montréal.

J. EMILE VANIER, Ingénieur Civil et Architecte. Ancien élève de l'Ecole Polytechnique. Constructions Civiles et Religieuses, Aqueducs, Egouts, Pavages. - 20 années de pratique. 107 rue St Jacques, Montréal

HORMISDAS CONTANT, Entrepreneur Plâtrier, 290 rue Beaudry. Phone Bell E. 1177.

E. DOUVILLE, Plombier 137B rue St-Urbain, Montréal.

O. M. L AVOIE,

Peintre-Décorateur, Peintre d'enseignes et de Maisons. - - -

Tapissier et Blanchisseur,

No 482 rue St-Hubert,

Telephone East 1412. Montréal.

Fournitures pour Machinerie de Buanderie

Manufacturiers, importateurs et marchands de toute machinerie nécessaire aux propriétaires progressifs de buanderie. Ecrivez et demandez catalogue et prix.

York M'fg. Co., Ltd., TORONTO, Ont.



Ontario Nut Works, Paris.

BROWN & CO.

Manufacturiers

d'EJROUS moulés à chaud, de toutes grandeurs, carrés et hexagones.

ENSEIGNES DE TOUTES SORTES LETTRES SCULPTEES, Etc.

THEO. DAVID

Peintre Decorateur, Lettrage de voiture

506 RUE CRAIG, - - MONTREAL. Tel Bell Main 2380.

C. H LeTourneur, prés. C. LeTourneur, vice-prés. J. LeTourneur, sec.-trés.

LeTourneur, Fils & Cie, Limitée

Marchands-Ferronniers

259, 261, 263 et 265 RUE ST-PAUL MONTREAL.

Windsor Paint Co. Limited, Windsor, Ont. Fabricants de Vernis, Japans, Peintures, Couleurs et Emaills de Haute Qualité.

LUDGER GRAVEL, Agent, 26 et 28 Place Jacques-Cartier, Montréal.

Rue Albert. Lot 773, avec maison en pierre et brique, terrain 36 x 85.6 d'un côté et 84.8 de l'autre (mesure française). Aquilas Cheval à Phileas Benoit; \$4000 [95079].

St Louis-Mile-End

Rue Beaubien. Lot 10-1369, terrain 23 x 100 vacant. Hon. Louis Beaubien à Wilbrod Maximilien Grignon; \$289.50 [95032].

Rue St Dominique. Lot 1/2 N. O. 10-45, terrain 22.3 x 86 vacant. L'Institution Catholique des Sourds Muets à Zépherin Lafrenière; \$825 [95065].

Rues St Georges et Waverly. Lots 11-1015 à 1020, 1027 à 1033, 12-25-153; 11 terrains 50 x 88 supr 4400; 1 do supr 40988; 1 do 25 x 104. The Montreal Investment & Freehold Co au Rev J. Bte Jobin; \$5300. [95091].

Rues St George et Waverly. Lots 11-1015 à 1020, 1027 à 1032; 11 terrains 50 x 88; 1 do supr 4340 chacun vacants. Rev. J. Bte Jobin à La Commission Scolaire de St Jean de la Croix; \$5500. [95092].

Rue St Laurent. Lot 1/2 S 11-1166, avec maison en bois et brique, terrain 25 x 84. Le Shérif de Montréal à Olivier Charest; \$660. [95114].

Rues St Urbain, St George. Lots 1/2 N. O. 11-644, N. O. 11-766, pt S. E. 11-767, terrain 25 x 100; 1 do 25 x 88; 1 do 37 x 88. The Montreal Investment & Freehold Co à Elmire Dutil; \$1295. [95121].

Rue Clark. Lot 1/2 S. 11-496, terrain 20.6 x 88 vacant. The Montreal Investment & Freehold Co à William Haire; \$270.60. [95137].

Rue Clark. Lot 1/2 N. 11-453, avec maison en pierre et brique, terrain 25 x 88. Léon Gagné jr. à Trefflé Dubreuil; \$3014 [95145].

Westmount

Ave Western. Lot pt 248, terrain 24 x 100 vacant. Hélène Haensgen épouse de Ls R. Baridon à Andrew H. Lavers; \$1800 [95061].

Ave Western. Lot pt N. E. 248, terrain 24 x 100 vacant. Hélène Haensgen épouse de Ls R. Baridon à John J. Roberts; \$1800 [95062].

Ave Springfield. Lot 244-3, terrain 50x93.6 d'un côté et 76.6 de l'autre, supr 4300 vacant. Jean Stevenson Vve de Jas. Brown à Joseph O. Deslauriers; \$1595 [95075].

Ave Roslyn. Lots pt 219-186, 187; terrain 50 x 111 vacant. The Westmount Land Co à Annie Lancaster épouse de John Robinson; \$2497.50 [95109].

Rue Côte St Antoine. Lots 214-2d-1, 2, 3; 214-3-1, 2, 3; terrain 70 x 159.8, supr 11177 vacant. Fannie Louisa Gault épouse de Edw. Benj. Ibbotson à la succession George Irving et al; \$5600 [95122].

Ave Springfield. Lot pt S. O. 244-3, terrain 25 x 76.6 d'un côté et 85 de l'autre. Jos Onésime Deslauriers à Nelson Onésime Deslauriers; pas de prix mentionné [95126].

Ave Green. Lots 361-7, 8; avec maison en pierre et brique, terrain 20 x 140. The Merchants Bank of Canada à Arthur Ahern; \$3300 [95132].

Chemin Côte des Neiges. Lot pt 283, terrain 50 x 500, supr 25,000. David Yule à Joseph Brunet; \$2500 [95133].

Ave Claremont. Lots 208-41b, 41c, pt S. O. 208-42b, 42c; terrain 79.9 x 100 d'un côté et 109 de l'autre, supr 8333 vacant. John Baillie à John M. Campbell et al; \$2499.90 [95138].

St-Henri

Rue Laurier. Lots 385-13, 14, avec maison en pierre et brique, terrain 45 x 91 d'un côté et 100 de l'autre supr 4285. Hermine Brunette Vve de Laurent H. Choquet et al à Louis Zépherin Mathieu; \$9000 [95044].

Rue Richelieu. Lot 992, terrain 30 x 90 vacant. La succession Edw. Mackay à Théodore Constantin; \$1080 [95055].

Rue Albert. Lots 941-124, 125, avec maison en bois et brique, terrain supr 3505. Ieac Desormeaux à George Beutronic dit Major; \$663.25 [95085].

Rues St Ambroise, Bourget et Lacroix. Lot 2161, 2164, 2165, 2168, 2169, 2172, pt N. E. 2159, 2160, pt 2162, 2163, 2166, 2167, 2170, 2171, terrain supr 43030 vacaut. Catherine Robertson Vve du Rév David Gibb et al à Henry Joseph; \$21515 [95135].

De Lorimier

Rue Rachel. Lots 153-343, 344, 345, 2 terrains 25 x 90 supr 2250; 1 do 24 x 90 supr 2160 chacun vacants. Joseph Brunet à J. Bte Pierre Raby; \$2020 [95056].

Rues Iberville, Chapleau et Dufresne. Lots 7-41 à 48, 74 à 80, 82 à 86, 2b-5, 7, 8, 10 à 18, 24, 25, 31 à 36, 40 à 42 pt 2b, 4, 5 pt 7; 13/16 ind du lot 3, terrains vacants. Damase Amédée Dufresne à Christophe Messier; \$22565.20 [95107].

Outremont

Rue Durocher. Lots 32-3-26, 27, 28, terrain 50 x 100 chacun vacants. James Omar Oakley à Mélina Desjardins épouse de Arthur Isaac Vallières; \$1750 et autres considérations [95068].

Montréal Junction

Ave Montréal Ouest. Lots 140-571 à 581, 10 terrains 50 x 110; 1 do 92 de front, 39.5 en arrière x 110 chacun vacants. John J. Cook à Chs James Wm Davies; \$2000. [95084].

St-Pierre-aux-Liens

Rue Windsor. Lots ½ N. O. 119-19, ½ S. E. 119-20, avec 2 maisons en bois, 2 terrains 50 x 150. Frd Zielasko fils d'Adam à Frk Zielasko fils de John; \$833.31. [95045].

Sault aux Récollets

Lots 251-8, 252-6, 253-2, 254-1. Le Shérif de Montréal à Florence Jane Tiffin épouse de Arthur Crewe; \$100. [95076].

Lots 323-78, 79, 92, 93. Pierre Gagnon à Octave Laberge; \$1299.20. [95129].

St Laurent

Lots 477, 575. James David Hodge à Wm Henry Hodge; \$4900. [95050].

Lots 242-52, 54, terrains vacants. Angustin Gerardin à Léopold Larue; \$65. [95053].

Lots 44-112, 113. Jules Damase St Pierre à The Montreal Loan & Mortgage Co; \$800. [95073].

Lot 641-3-86, 87. The Montréal I vestment & Freehold Co à Elizabeth Bows; \$1. [95083].

Lot 44-46. Le shérif de Montréal à Japhet Norbert Boucher; \$100 [95125].

Lachine

Lot pt 872. David Rousse à Chs Décarly fils de Gervais (à réméré); \$300 [95048].

Lot 916-186. Patrick Donnelly à Napoléon Dagenais; \$175 [95100].

Lot 746-18. Jos P. Doyle à Patrick Donnelly; \$1300 [95101].

Lot 916-186. Napoléon Dagenais à André Leblanc; \$150 [95103].

St Anne de Bellevue

Lot 207, 208, 210, 206-1 205-1a pt S. 207a. Marie Joséphine Perrault épouse de Geo Nap. Watier et al à Hon. Michel Mathieu; \$4100 [95141].

Voici les totaux des prix de ventes par quartiers :

Est.....	\$18,588 00
St Jacques.....	65,670 58
St Laurent.....	11,960 00
St Louis.....	20,700 00
St Marie.....	20,125 00
St-Anne.....	7,210 11
St Antoine.....	34,713 00
Hochelaga.....	575 00
St Denis.....	5,967 30
St Gabriel.....	4,850 00
St Jean-Baptiste.....	30,750 00
Ste Cunégonde.....	53,250 00
St Louis Mile-End....	17,154 10



BERNARD CAIRNS
Ce qu'il y a de mieux
ETAMPES EN CAOUTCHOUC
Sceaux, Vignettes à jon (Stencils), etc.
10 RUE KING OUEST, TORONTO
Diplômé à l'Exposition de Toronto en 1901.

POMPES

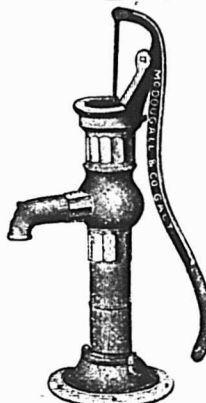

en FER et
en CUIVRE

Aspirantes et Foulantes;
à main et à moteurs,
pour Puits.

Pour tous les usages. Nous pouvons répondre vos besoins avec la qualité la meilleure et les prix corrects. Catalogues et informations complètes sur demande.

THE R. McDOUGALL CO., Limited
Manufacturiers GALT, Canada.

Laurence & Robitaille

MARCHANDS DE

Bois de Sciage et de Charpente

BUREAU ET CLOS

Coin des rues Craig et St-Denis

Bell Tél., Main 1488. MONTREAL
Tél. des Marchands, 804.

CLOS AU CANAL

Coin des Rues William et Richmond

Bell Tél., Main 3844

Tel. Bell Main 3951 Tel. Marchands 1381

T. PREFONTAINE & CIE

LIMITÉ

Bois de Sciage et de Charpente

GROS ET DETAIL

Bureau: coin des rues NAPOLEON ET TRACY

STE-CUNEGONDE

Clos à bois, le long du Canal Lachine, des deux côtés. Téléphone Bell 8141, Montréal.

Spécialité : Bois préparés de toutes façons, assortis par longueurs et largeurs en grande quantité.

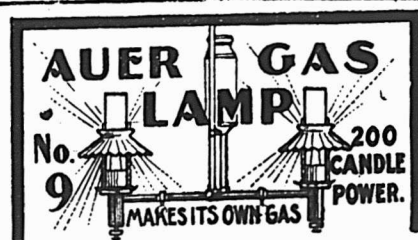

PARFAITE Pour Maison, Magasin,
ou Eglise.

La lampe à Gaz Auergas produit et brûle son propre gaz et met à la portée des campagnes les plus reculées une lumière supérieure et plus économique que le gaz ordinaire ou l'électricité. Lumière brillante mais douce. Coute moins que l'huile, et aussi facile à conduire Catalogue illustré gratis. Demandez-le. ●

LA CIE DE LUMIERE AUERGAS, MONTREAL

Westmount.....	21,502 40
St Henri.....	32,258 25
De Lorimier.....	24,585 00
Outremont.....	1,750 00
Montréal Junction.....	2,000 00
St Pierre-aux-Liens....	833 31

\$374,442 05

Les lots à bâtir ont rapporté les prix suivants.

Rue	Quartier	Le pied
Rue Nelleda,	Ste Marie,	20c
Ave Hope,	St Antoine,	\$1.00
Rue du Havre,	Hochelaga,	12c
Rue Frontenac,	do	15c
Rue Huntley,	St Denis, 11½ et 13	14/5c
Rue Dufferin,	do	7c
Rue Marie Anne,	St Jean-Baptiste,	23c
Rue Beaulieu,	St Louis Mile End,	12 4/7c
Rue St Dominique,	do	43c
Rue St George,	do	5½ et 10½c
Rue Clark,	do	15c
Ave Western,	Westmount,	75c
Rue Roslyn,	do	45c
Rue Côte St Antoine,	do	50c
Chem. Côte des Neiges,	do	10c
Ave Claremont,	do	30c
Rue Richelieu,	St Henri,	40c
Rue St Ambroise,	do	50c
Rue Rachel,	De Dorimier,	30½c

PRÊTS ET OBLIGATIONS HYPOTHÉCAIRES

Pendant la semaine terminée le 26 Avril 1902, le montant total des prêts et obligations hypothécaires a été de \$61,911, divisés comme suit, suivant catégories de prêteurs :

Particuliers.....	\$23,900
Successions.....	11,500
Cies de prêts.....	12,650
Autres corporations.	13,861

\$61,911

Les prêts et obligations ont été consentis aux taux de :

5 p.c. pour \$2,000; \$2,200; \$2,500; \$6,500 et \$9,000.

5½ p.c. pour \$2,750; \$5,000 et \$8,000.

Les autres prêts et obligations portent 6 pour cent d'intérêt à l'exception de \$400 à 7 pour cent.

LE PETIT JARDIN ILLUSTRÉ

Paraissant chaque semaine; le numéro: 10 centimes; abonnements: un an: \$1.40; six mois: 80 cents. Bureaux: 84 bis, rue de Grenelle, Paris. Abonnement d'essai de 3 mois: 25 centimes. Envoi franco de numéros spécimens et du Catalogue général de la librairie.

Le Petit Jardin Illustré (du 12 avril 1902), 84 Bis rue de Grenelle, Paris. Le Jardin d'agrément.—Les Panicaux, G. Magne.—Culture des Reines-Marguerites. Chronique.—

Société des Chrysanthémistes du Nord.—Lutte contre l'Endémis botrana et la cochyliée.—Les légumes crus et le Pépandage.—Société des amis des arbres.—Eglantier sans épines.—Cadeaux fleuris de Pâques. Le Potager.—

Culture de la Tomate en pleine terre, Jean Quercy.—Le céleri à couper, Henri Theulier fils. La cuisine économique et les légumes, René Raymond. La Serre.—Hybrides de clivia.—Bégonias Jean Lotte et Marcelle Lotte, Henri Theulier fils. Engrais.—Le sel comme engrais. Les plantes dans la médecine et l'industrie, B. Audolent. Viticulture.—Faut-il labourer la Vigne en hiver? Charles Decraux.—La cendre de bois et les gelées tardives, Alfred Lamette. Les Jardins.—Les Canards du Luxembourg, Louis de St Maur. Apiculture.—Le transport des Abeilles, L. Florent. Correspondance.—Conseils féminins.—Les amis et ennemis du jardinier.—Le plat du dimanche.—Livres à lire.—Nos primes.—Roman-feuilleton.

Le Jardin d'agrément.—Les Panicaux, G. Magne.—Culture des Reines-Marguerites. Chronique.—Société des Chrysanthémistes du Nord.—Lutte contre l'Endémis botrana et la cochyliée.—Les légumes crus et le Pépandage.—Société des amis des arbres.—Eglantier sans épines.—Cadeaux fleuris de Pâques. Le Potager.—

Culture de la Tomate en pleine terre, Jean Quercy.—Le céleri à couper, Henri Theulier fils. La cuisine économique et les légumes, René Raymond. La Serre.—Hybrides de clivia.—Bégonias Jean Lotte et Marcelle Lotte, Henri Theulier fils. Engrais.—Le sel comme engrais. Les plantes dans la médecine et l'industrie, B. Audolent. Viticulture.—Faut-il labourer la Vigne en hiver? Charles Decraux.—La cendre de bois et les gelées tardives, Alfred Lamette. Les Jardins.—Les Canards du Luxembourg, Louis de St Maur. Apiculture.—Le transport des Abeilles, L. Florent. Correspondance.—Conseils féminins.—Les amis et ennemis du jardinier.—Le plat du dimanche.—Livres à lire.—Nos primes.—Roman-feuilleton.

Le Jardin d'agrément.—Les Panicaux, G. Magne.—Culture des Reines-Marguerites. Chronique.—Société des Chrysanthémistes du Nord.—Lutte contre l'Endémis botrana et la cochyliée.—Les légumes crus et le Pépandage.—Société des amis des arbres.—Eglantier sans épines.—Cadeaux fleuris de Pâques. Le Potager.—

Culture de la Tomate en pleine terre, Jean Quercy.—Le céleri à couper, Henri Theulier fils. La cuisine économique et les légumes, René Raymond. La Serre.—Hybrides de clivia.—Bégonias Jean Lotte et Marcelle Lotte, Henri Theulier fils. Engrais.—Le sel comme engrais. Les plantes dans la médecine et l'industrie, B. Audolent. Viticulture.—Faut-il labourer la Vigne en hiver? Charles Decraux.—La cendre de bois et les gelées tardives, Alfred Lamette. Les Jardins.—Les Canards du Luxembourg, Louis de St Maur. Apiculture.—Le transport des Abeilles, L. Florent. Correspondance.—Conseils féminins.—Les amis et ennemis du jardinier.—Le plat du dimanche.—Livres à lire.—Nos primes.—Roman-feuilleton.

Le Jardin d'agrément.—Les Panicaux, G. Magne.—Culture des Reines-Marguerites. Chronique.—Société des Chrysanthémistes du Nord.—Lutte contre l'Endémis botrana et la cochyliée.—Les légumes crus et le Pépandage.—Société des amis des arbres.—Eglantier sans épines.—Cadeaux fleuris de Pâques. Le Potager.—

Culture de la Tomate en pleine terre, Jean Quercy.—Le céleri à couper, Henri Theulier fils. La cuisine économique et les légumes, René Raymond. La Serre.—Hybrides de clivia.—Bégonias Jean Lotte et Marcelle Lotte, Henri Theulier fils. Engrais.—Le sel comme engrais. Les plantes dans la médecine et l'industrie, B. Audolent. Viticulture.—Faut-il labourer la Vigne en hiver? Charles Decraux.—La cendre de bois et les gelées tardives, Alfred Lamette. Les Jardins.—Les Canards du Luxembourg, Louis de St Maur. Apiculture.—Le transport des Abeilles, L. Florent. Correspondance.—Conseils féminins.—Les amis et ennemis du jardinier.—Le plat du dimanche.—Livres à lire.—Nos primes.—Roman-feuilleton.

Le Jardin d'agrément.—Les Panicaux, G. Magne.—Culture des Reines-Marguerites. Chronique.—Société des Chrysanthémistes du Nord.—Lutte contre l'Endémis botrana et la cochyliée.—Les légumes crus et le Pépandage.—Société des amis des arbres.—Eglantier sans épines.—Cadeaux fleuris de Pâques. Le Potager.—

Culture de la Tomate en pleine terre, Jean Quercy.—Le céleri à couper, Henri Theulier fils. La cuisine économique et les légumes, René Raymond. La Serre.—Hybrides de clivia.—Bégonias Jean Lotte et Marcelle Lotte, Henri Theulier fils. Engrais.—Le sel comme engrais. Les plantes dans la médecine et l'industrie, B. Audolent. Viticulture.—Faut-il labourer la Vigne en hiver? Charles Decraux.—La cendre de bois et les gelées tardives, Alfred Lamette. Les Jardins.—Les Canards du Luxembourg, Louis de St Maur. Apiculture.—Le transport des Abeilles, L. Florent. Correspondance.—Conseils féminins.—Les amis et ennemis du jardinier.—Le plat du dimanche.—Livres à lire.—Nos primes.—Roman-feuilleton.



Contrats donnés

■ Chez Jos. Sawyer, architecte, rue St Antoine, No 621, 2 bâtisses rues Hibernia et Mullin, à 3 étages, formant 4 logements et 2 magasins. Maçonnerie, Siméon Marchessault; charpente et menuiserie, A. Lamarre; couverture et plombage, N. Bélanger; brique, S. Marchessault. Propriétaire, Jos. Elie.

Chez Alph. Content, architecte, Côte Place d'Armes, No 17, une addition à l'Hôtel Dieu de Montréal, formant hôpital. Maçonnerie, Boucher & Huberdeau; brique, Olivier De-guise; enduits, Jérémie Lafleur; le reste à donner. Propriétaires, Les Religieuses Hospitalières de St Joseph.

Chez J. Art. Godin, architecte, Côte de la Placé d'Armes No 1; une bâtisse aux Rapides Lachine, à 2 étages, formant un logement. Maçonnerie, Louis David; charpente et menuiserie, Désiré Houle; brique, Louis David; le reste à donner. Propriétaire, Philias Millaire.

Chez J. O. Turgeon, architecte, rue Saint-François-Xavier No 55; une bâtisse Avenue Laval, à 2 étages, formant un logement. Maçonnerie, Boucher & Huberdeau; charpente et menuiserie, P. Brouillet & Cie; couverture, plombage et chauffage, Cadieux & Briard; brique, M. Bumbay; enduits, peinture et vitrage, à donner. Propriétaire, Mde T. Préfontaine.

Chez Wm E. Doran, architecte, rue Saint-Jacque No 180; une bâtisse Ave Mont-Royal, De Lorimier, à 3 étages, formant une manufacture. Maçonnerie, Heggie & Stewart; charpente et menuiserie, The James Shearer Co; couverture, Campbell & Gilday; plombage et chauffage, à donner; brique Heggie & Stewart; peinture et vitrage, The James Shearer Co; ouvrage en fer, à donner. Propriétaire, Chs F. Smith.

NOTES

MM. Huot & Asselin, architectes, ont transporté leur bureau au No 260 rue St-Jacques, bâtisse de la Banque Toronto.

M. J. O. Turgeon, architecte, a accordé à M. A. Robert le contrat pour les modifications et réparations à faire à l'église de Plattsburg, N. Y.

Permis de Construire à Montréal

Rue Lagachetière No 260, modifications à une maison; coût probable \$100. Propriétaire, Thos Gauthier (1239).

Coin des rues du Grand Tronc et Island, modifications à une maison; coût probable \$125. Propriétaire, N. Faille (1240).

Rue St André Nos 334 et 336, 2 maisons formant 6 logements 48 x 40, en pierre et brique; coût probable \$5000. Propriétaire, L. R. Montbriand (241, 242).

Rue St Denis No 274, une écurie, 23 x 40, à 1½ étage, en brique, couverture en feutre et gravois; coût probable \$480. Propriétaire, S. Simard; architecte, L. R. Montbriand; entrepreneur, W. Gariépy (1243).

Rue Ste Catherine Nos 2435 et 2437, modifications à une maison; coût probable \$300. Propriétaire, la succession John Pratt (1244).

Rue Ste Catherine arrière No 2504, modifications à une bâtisse; coût probable \$250.

FAUCHER & Fils

Importateurs et Marchands-Feronniers

Bois et Garnitures de Voitures

Fournitures pour Carrossiers et Forgeons, telles que Fer en barres, Acier, Charbon de forge, Peintures, Vernis, etc.

Nos. 796 à 802, Rue Craig

MONTREAL.

Téléphone Main 576

FERRONNERIES, HUILE, PEINTURES, CHARBON, ETC., ETC.

Manufacturiers et Importateurs, Montréal.

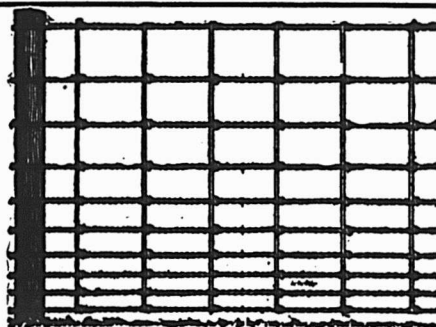

CLOTURES ET BARRIERES

De toutes sortes

Demandez les Prix et le Catalogue gratis de la OSHAWA WIRE FENCE CO., OSHAWA, ONT.

Dites que vous avez vu cette annonce dans LE PRIX COURANT.

THOS SONNE, Sr.

MANUFACTURIER DE

Auvents, Tentes, Voiles

Et drapeaux de toutes les nations

Bâches de Voitures, Couvertures de Chevaux, Stores pour Chassis à ressort à l'intérieur du rouleau

Location de Tentes en tous genres

Prelarts et Vêtements en peau huilée, Câbles pour monte-charges établis à bref délai.

Echelle de sauvetage à bon marché

193 RUE DES COMMISSAIRES,

Coin St-Sulpice, Montréal

Téléphone Bell Main 1161.

Propriétaire E. K. Green; entrepreneur W. Swan (1245).

Rue Ste Catherine No 1564, modifications à une maison; coût probable \$125. Propriétaire la succession Bélair; entrepreneur J. B. Gratton (1246).

Rue Ste Catherine No 1576, modifications à une maison; coût probable \$20. Propriétaire Dame Vve Alexis St Charles (1247).

Rue Poupart No 137, une maison formant 5 logements, 29 x 40, à 3 étages, en pierre et brique, couverture en papier et gravois; coût probable \$3500. Propriétaire S. Christin; architecte J. O. Turgeon; entrepreneurs Caty & Aumond (1248).

Rue Dufferin No 207, une étable de 25 x 25 et un hangar de 10 x 16 à 2 étages, en bois; coût probable \$500. Propriétaire Omer Beaudry (1249).

Rue Sanguinet No 228, modifications à une maison; coût probable \$250. Propriétaire O. Jutras (1250).

Rue St André No 562, modifications à une maison; coût probable \$75. Propriétaire, Alex. Carli; entrepreneur, R. Beaudoin (1251).

Rue des Carrière No 257, modifications à une maison; coût probable \$50. Propriétaires, C. Renaud & Frère (1252).

Ruelle St Henri, modifications à une bâtisse; coût probable \$1400. Propriétaires, Beaupré & Fils (1253).

Rue Osborne No 63, modifications à une maison; coût probable \$1000. Propriétaire, J. B. D. Beaulieu; entrepreneur, F. Sauvageau (1254).

Rue Gain près rue Ontario, une maison formant 3 logements, 36 x 35, à 2 étages, en bois, pierre et brique; coût probable \$1600. Propriétaire, Elisée Champagne (1255).

Rue St Timothée No 334, modifications à une maison; coût probable \$200. Propriétaire E. Arcand (1256).

Rue Université No 237 et 239, modifications à une maison; coût probable \$500. Propriétaire, Walter Stetham; entrepreneurs, Watt & Riddell (1257).

Rue Stanley No 294, modifications à une maison; coût probable \$3500. Propriétaire Wm Birks; architecte, H. C. Stone; entrepreneur, Geo. Nicholson (1258).

Coin de la rue St Jacques et Place d'Armes, une bâtisse formant des bureaux 70 x 90, à 8 étages en pierre (Crey Cameron Sand Stone) et brique, couverture en asphalte; coût probable \$200,000. Propriétaire, The Liverpool & London & Globe Insurance Co; architectes, Hutchison & Wood; maçonnerie, Wighton & Morrison (1259).

Rue Ste Elizabeth Nos 185 à 189, 3 maisons formant 6 logements, 63 x 55.6, à 3 étages, en bois et brique, couverture en gravois; coût probable \$9000. Propriétaire, J. Bte Drapeau; architecte, J. A. Mercier; entrepreneur, Ant. Brunet (1260 à 1262).

Rue St Paul No 565, modifications à une maison; coût probable \$1700. Propriétaire, W. H. Evans; architecte, H. C. Stone; entrepreneurs D. H. Scott (1263).

Rue Berri No 1037, modifications à une maison; coût probable \$300. Propriétaire, Ant. Brunet (1264).

Ave Papineau No 608, modifications à une maison; coût probable \$25. Propriétaire, Désiré Fortin; entrepreneur, Emery Collette (1265).

Rue Berri No 1505, modifications à une maison; coût probable \$34. Propriétaire, H. Majeau (1266).



PROVINCE DE QUEBEC

Cessations de Commerce

East Templeton—Thompson, James, mag. gén.; X. Mongeon succède.

Cessions

Montréal—Welsh, D. H., confiseur. Daubeuf & Comte, épices, etc; Augustin Comte. Contesté par Victor Daubeuf. Librairie Ville-Marie. Montreal Roofing Co. Pharmacie Dr Sylvestre. Smith, Geo. C. commerçant. Québec—Bussière, Jos., épicier. St Antoine Abbé—Savaire, Jos., mag. gén.

Décès

Montréal—White, Theo, bijoutier.

Curateurs

St Henri de Montréal—St Amour, N. à Tel. Valiquette, quincaillerie. Windsor Mills—J. Hyde et J. J. Griffiths à C. A. Miller, mag. gen.

Concordats

Montréal—Gauthier et Dufresne, chaudronniers à 33½c. dans la piastre.

En Difficultés

Beauharnois—Leduc, G. A. nouveautés, etc. Montréal—Fowler, R. W, nouveautés. Ste Anne du Saull—Bergeron, Jos, mag. gen. St Paul de Chester—Roberge, Octave, moulin à scie; offre 15c dans la piastre. Ste Thérèse—Cie (La) Mfr de Meubles et de Literies de Ste Thérèse.

Dissolution de Sociétés

Montréal—Cameron's (The) Universal Shoe Dressing Co. Crooks, Robert & Co, commerçants. Progress Mfg Co, sous-vêtements de dames. Thomas, Henri T. & Co, éditeurs. Howard, T. J. (The) Botling Co. Weners & Margolins, hardes. St Louis Mile-End—Leroux & Therrien, bois et charbon.

Fonds à Vendre

Allan's Corner—Dunning, F. G., mag. gén. Coaticook—Imperial Laundry Co. Montréal—Gervais & Lajeunesse, épice.

Fonds Vendus

St Charles (Bellechasse)—Lavallée, John W., mag. gén. St Victor de Tring—Dayon, Louis & Cie, mag. gén.; à 67½c dans la piastre.

Incendies

Hull—Boyce, Henri, bicycles et billards. Montréal—Miller & Bremner, bijoutiers; ass.

Nouveaux Etablissements

Buckingham—Tourangeau, Melle, A., modes. Brompton Falls—Charron & Roy, épiciers. Cartierville—Beaulieu, H., hôtel. Chambly Canton—Metivier, P. H. & Co., buanderie. Cheneville—Telephone (The) Co of La Petite Nation. Granby Banner (The) Tea Co. Magog—Lemaire & Boivin, ferronnerie. Montmagny—Cie (La) Manufacturière de Montmagny. Montréal—Canadian Pneumatic Tool Co. Dionne, P. & Cie, contracteurs.

PAIN POUR OISEAUX Est le "Cottam Seed," fabriqué d'après six brevets. Marchandise de confiance; rien ne peut l'approcher comme valeur et comme popularité. Chez tous les fournisseurs de gros.

G. VIGAUD

545 Ave. Mont-Royal, Ville St-Louis, Qué.

Vend et achète toutes sortes de bouteilles, vieux métaux, fer, cuivre, etc.

A vendre 1,000,000 de douzaines de bouteilles de Pharmacie et Parfumerie. Prix réduits.

Téléphone Bell Est 852.

La Peptonine

Le véritable aliment des enfants, pur, stérilisé, approuvé par les analystes officiels, recommandé par les autorités médicales.

Se détaille à 25 cts la grande boîte. Pour les cotations, consultez les prix courants de ce journal.

F. COURSOL, Seul Propriétaire,

382 Avenue de l'Hôtel de Ville, MONTRÉAL.

La Viatorine

EM LSION SUPERIEURE D'HUILE DE FOIE DE MORUE.

GUÉRIT Toux, Bronchite, Asthme, Rhume, Scrofule, Phtisie, Dyspepsie, Débilité Générale. 25c, 50c, \$1.00 la bouteille. En vente partout DÉPOT PRINCIPAL

Institution des Sourds-Muets, St-Louis du Mile End

COURSE POUR LES TAPIS...

Tel est le mot qui exprime le mieux l'activité qui prévaut en ce moment dans les Tapis, Rideaux et Couvertures de plancher à chacun de nos Trois Grands Magasins de Tapis.

THOMAS LIGGET,

1884 rue Notre-Dame, Montréal. 2446 rue Ste-Catherine, Montréal. 175 à 179 rue Sparks, Ottawa.

G. ELIE AMYOT

IMPORTATEURS D'ARTICLES DE

Modes et Hautes Fantaisies

EUROPÉENNES ET AMÉRICAINES

Téléphone 887

En gros seulement

59, rue Dalhousie, B. V., Québec

FOURRURES! FOURRURES!



Importateur et exportateur en gros de fourrures brutes et préparées. Manufacturier de fourrures pour Messieurs, Dames et Enfants, telles que Pardessus, Jaquettes, Collets, Cois, Tours de Cou, etc., aussi Mitaines et Gants de Chamols.

On paie le plus haut prix du marché sur consignation de fourrures non-préparées, Peaux, Cire d'Abelle et Racines de Ginseng.

Ouvrage de Taxidermiste de première classe, une spécialité

HIRAM JOHNSON, 494 Rue St-Paul.

HARDOUIN LIONAIS

D.C.D., L.C.D.,

CHIRURGIEN DENTISTE,

Gradué du " Philadelphia Dental College "

Licencé du Collège Dentaire de la P. de Q.

2359 RUE STE-CATHERINE MONTREAL

Tél. de Bureau: Up 2488.

Résidence. E. 870

Laurentian Publishing Co. Leveillé, Gregoire, plâtrier. Moreau, Ovide, jr, provisions. Parent, J. A. & Cie, tabacs et cigares. People's Furnishing House. Soucy, J. L., tailleur.

Trihey & Bamford, agents. Diamond (The) Steam Laundry. Dominion (The) Sporting Goods Co. Howard, (The) Botling Co. Lamarre Frères, ferronneries, etc. Monette, Louis & Cie, bouchers. Neilson & Tees, poisson en g. et d. Bennett & Moncel, contracteurs. Callaghan Printing Co. Duchesneau, Z. O. & Co, thé et café. Eureka (The) Fly Preventative Co. Liverpool, London & Globe Ins. Co. Martineau, E. & Co, tailleurs. Québec—Quebec Trading Stamp Co. St Telesphore—Asselin & Smith, mag. gén.

PROVINCE D'ONTARIO

Cessations de Commerce

Ottawa—Thompson, A, épicier,

Cessions

Berlin—Brooking, Mary, articles de fantaisies. Camilla—Harshaw, G. H., mag. gen. Georgetown—Gibson, Miller & Co. nouveautés

En Difficultés

Blind River—Hawkins Bros, mag. gén. Georgetown—Gibson, Miller & Co, nouv. Russell—Meharey, D, mag. gen.

Fonds à Vendre

Hamilton—Dunn, W. G. & Co, mfr épices. Lock, W. J. épicier. Osgoode Station—Shields, M. mag. gén. Toronto—National (The) Cigar Co of Toronto Ltd.

Fonds Vendus

Combermere—Johnson, Daniel, mag. gén. Essex—Alliss, J. H., ferronnerie; à L. L. Cook. London—McKay, G. W., mag. gén.; à J. A. McKay. Nichols, J. S., épicier; à H. L. Peine. Vankleek Hill—McLauren, J. R., mag. gén.; à John McIntosh.

Incendies

North Augusta—Langstaff, James, chaus-sures. Warren, T. E. & Co, mag. gén.

NOUVEAU-BRUNSWICK

Décès

St Jean—Porter, S. C., nouveautés. St Martin's—Moshier, R., épicier.

En Difficultés

Baie Verte—Gooden, E. C. & Co, mag. gén.

Dissolutions de Sociétés

Florenceville—Kearney, Charles & Son, mag. gén. St Jean—Henderson, Hunt & McLaughlin, hardes; B. B. McLaughlin se retire.

NOUVELLE-ECOSSE

Cessations de Commerce

County Arbour—Hudson, W. H., épicier.

Incendies

Halifax—Mahon Bros, nouveautés; ass.

Nouveaux Etablissements

Harbour au Bouche—Corbett, J. E. mag. gén; à ouvert une succursale à St Peter's.

MANITOBA ET TERRITOIRES DU
NORD-OUEST

Cessions de Commerce

Ponoka—Patterson, Lois, H., modes.
Rosthern — Bashford, W. B., ferronnerie;
Canada Territoires Corp. Ltd succède.

Cessions

Lethbridge—Higinbotham, E. N. & Co, nouv.

Décès

Strathcona — MacLaren & Co, mag. gén.;
Daniel McLaren.

En Difficultés

Neapolis—Code & McKerracher, mag. gén.

Dissolutions de Sociétés

Calgary—Comer, C. F., & Cie, ferronnerie.
Dauphin—Lilly & Carter, mag. gén.
Hamota—Scott & Chambers, mag. gén.
Strathcona—Smith & Rockham, épïc.

Fonds Vendus

Minga—McArthur, D. C., mag. gén.; à N. J.
Ryan.

Pine Lake—Gaetz, C. W., mag. gén.; à C. D.
Jermgn.

Solagirth — Anderson, J. C., épïc., etc.; à
Hough & Crowe.

Strathcona—Strathcona (The) Electric Light
Co Ltd.

Incendies

Oak River—Todd, James A.; mag. gén. ass.
Pettapiece—Child, A. R., mag. gén.

Nouveaux Établissements

Brandon—Nation & Shewan Ltd, nouv.
Brandon (The) Hardware Co, Ltd.

COLOMBIE ANGLAISE

Cessions de Commerce

Fernie—Dragon, Simon, mag. gén.; Dragon
& Stensick, succèdent.

Cessions

Ashcroft—Foster, F. W., mag. gén.
Vancouver—Dunn, Thomas & Co Limited,
ferronnerie.

Anderson, Smith, Co Ltd, nouveautés.

Fonds Vendus

Victoria—Burt, W. A. épïcier J. A. Dickie.
Westholme—Menzies, J., mag. gén.; la suc-
cursale de Chemainus à H. A. Howell.

PROVINCE DE QUEBEC

Cour Supérieure.

ACTIONS

DÉFENDEURS. DEMANDEURS. MONTANTS

Absents

Huot T. C. Molsons Bank 729

Coteau du Lac

St Amour Nap. Ant. Daoust 630

Joanette Dame Alph. O. S.

Bissonnette

Fraserville

Boudriau J. B. Frs Larivée 132

Gaspé

McCartney F. M. Dart & Chapman 151

Lachine

St Amour Frs. J. Alph. Paré 205

Longue Pointe

Fletcher James. Janvier Jeannotte 117

Maisonneuve

Desjardins Hubert. W. L. Hogg 113

Montréal

Brien Melle Flavie. Félix Provost 2e cl.

Boivin Alex P. J. J. Beauchamp 162

Beauvais P. E. A. Lallemand 213

ETIQUETTES

N'importe quelle
grandeur.
1 à 17 couleurs.
Tous les procédés

Étiquettes pour Costumes. Étiquettes pour le Stock.
Dessins soumis.

LEVY & CO., IMPRIMEURS, TORONTO
19 Leader Lane

McArthur, Corneille & Cie

Importateurs et Fabricants de
**Peintures, Huiles, Vernis, Vitres,
Produits Chimiques et Matières
colorantes de tous genres.**

**Spécialités de Colles-fortes
et d'huiles à Machinerie.**

DEMANDEZ NOS PRIX

310, 312, 314, 316 RUE ST-PAUL
MONTREAL.

L'ECHELLE WAGGONER est la meilleure sur
terre pour placer les doubles chassiss, enlever la
glace des dalles, peinturer, faire la plomberie et
pour tous usages. Nos échelles et nos voitures à
échelles pour le feu, dans l's villes et villages, sont
à bon marché et les meilleures. Catalogue gratis.

The Waggoner Ladder Co., Limited,
LONDON, ONT.

McGaskill, Dougall & Co.
Fabricants de
Vernis Fins
et Sapeurs.
Montreal

Tel. Bell up 971

The Crescent Electric Co.

L. ROUSSEAU, Gérant. 2503 Ste-Catherine
Installation de lumière électrique et d'horloges
de contrôle électrique, téléphones pour entrepôts,
cloches électriques, etc. Seuls agents pour la
**STANDARD ELECTRIC TIME CO. de
Waterbury, Conn.**

PRODUITS PEONEIDA COMMUNITY
**LICOUS, CHAINES À VACHES,
Mains-de-Guide (Snaps), etc., etc.**
Toutes les grandeurs, tous les genres. Peuvent être
obtenus de tous les Jobbers du Canada.
Fabrique: — NIAGARA FALLS, Ont.

Ontario Silver Co., Limited
NIAGARA FALLS, Canada.

Manufacturiers de Cuillers, Four-
chettes, Coutellerie et Articles en
plaqué.
Demandez notre catalogue et nos cotation.

Machinerie à faire les Chemins

Machines à dresser les routes
"Champion," Broyeurs de pierres,
Rouleaux compresseurs, Balayeus-
es de rues, Etendueses de maca-
dam, Charrues à terrassements,
Racloirs-niveleurs à roues.

The Good Roads Machinery Co., Limited.
John Challen, gérant, HAMILTON, Ont.

Bellingham Wm J.....	The Malleable Iron Co	191
Bank of Ottawa.....	Robt. Geo. Hood	1e cl.
Bourbonnais Désiré....	Dame Virginie Cardinal	130
Bell Joshua A.....	Ville de Westmount	1e cl.
Berger Dame Chs jr....	G. G. Gauher	264
Bouthillier A.....	Ths. F. Trihey et al	145
Banque d'Hochelaga et al.....	L. E. Beauchamp	1e cl.
Christmas Wm Hy....	Waldron Drouin & Cie	224
Claxton S.....	T. A. Trenholme	274
Cie d'Opéra Comique de Montréal, La- belle & Payette		15704
Cité de Montréal.....	Dame Angsie Montambault	200
Caisse (La) Générale.....	O. G. Lemoine (Dom)	19500
Charlier Ed.....	Victor E. Mitchell	399
Can Pac Ry Co.....	Henri Guillet	1200
	do.....	Gust Guillet
Canada Life Ass Co....	E. Silverstone	500
Demers Anselme et al.	Anthime Lafleur	4e cl.
Doré J. E.....	L. P. Bérard et al	390
Deslongchamps J. B. dit	Huboux. Gra- vel & Duhamel	423
Décary Placide.....	W. R. Webster	123
Dumont J. Alf. fils....	Camille Bourbon	172
Ekers Hy A The Montreal	Brewing Co	2e cl.
Flynn Daniel esqual....	Ths Hanley esq.	1950
Ferlin Leather Co.....	Elz Labrie	2000
Grand Trunk Ry Co....	Robt Crocks & Co	503
Groman Hy et al....	The Empire Mfg Co	102
Guertin Printing Co....	Alb E. G. Nye	1175
Golden Marcus.....	N. H. McKinnon	102
Goodhugh Wm E.....	Hy R. Hunt	2152
Golden Marcus.....	J. J. Zock & Co	200
Hasson Geo.....	N. Yared	500
Hall Thos.....	Hiram Johnson	123
Howard J. H. & Co.....	Dame Mary Howard et vir	378
Knox Edw.....	Delle J. Pizanaska	5000
Larivée Ls.....	Dame A. Sénécal et vir	940
Lefebvre Alex.....	Oscar Laferrière	125
Lallemand Amable jr.....	Cité de Montréal	12677
Lafontaine Dame Ant....	J. A. Christin	2e cl.
Lamoureux L.....	C. A. Sharpe	137
Labelle Jos. Z.....	Succ. F. X. Montmarquette	198
Lamb Horace B.....	F. X. Cantin	116
Labelle Dame Aug.....	Dame L. Desmarais	2579
do.....	Eugenie & S. Kauntz	2579
Monette Didace....	Dame Cath. Kennedy	190
Montreal Light Heat & P. Co....	J. B. Daudelin	200
Montreal Steam Laundry Co....	Pierre Brosseau	106
Montreal Street Ry Co....	Commission du Havre	2e cl.
Mitchel Eug. M.....	Succ. James O'Rourke	150
Merchants (The) Express Co....	Dame Lucy O. Leprohon	100
McDermott Pat. sr.....	Dame Bridget Nolan et vir (dom.)	253
Nobile Luiyi.....	Jos Mayer	115
Noseworthy Ed....	Wm G. Cruickshank	199
Ontario Accident Ins Co....	E. E. Pin- sonneault	150
Pelletier Alph.....	Ls Laberge	150
Powell F. F.....	E. B. Busteed et al	134
Quinn John M.....	N. P. Mallette & Cie	399
Rousseau J. Ed.....	Arthur Deguire	100
Rosenfields Bernard.....	Abr. Hadis	399
Rey Dame David. Langlois & Beaudry		5e cl.
Royal Victoria Hospital..	Melle Jennie L. Solandt	500
Roussin Dame Arth. et vir.....	T. Bourdeau	195
Sénécal héritiers de Eusèbe.....	Dame Zoé Emond	2e cl.
Simpson Dame John....	Hy A Mackie	2000
Saxe M. & Sons.....	D. Levi	1e cl.

Sœurs de la Cong. N.-D.	Ville de Westmount	4e cl.	
Spencer De Herbert	Succ. J. Masson	178	
St George Snow Shoe Club	Ville de Westmount	2e cl.	
Vipond Wm et al.	J. H. Morehouse et al	1e cl.	
Vipond Geo. et al.	Roland Millar	2000	
Pembroke, Ont.			
Dolahey Ths.	Octave Defayette	2e cl.	
Philadelphia			
Cook Edwin F. et al.	T. Dubreuil	157	
Québec			
Pouliot Pierre Nap.	Jos Beaulieu	142	
Saginaw, Mich.			
Howar Dame Mary et vir et al.	Jos. Carroll	230	
Sault aux Récollets			
Dufour & Co.	Chs Blanchard	895	
Sorel			
Beauchemin Albert E.	Oscar Laferrière	115	
St Henri			
Brossard Pacifique.	Alf. Leduc	150	
St-Louis—Mile End			
Charron C. et al.	Dame Eva St Amand et vir	148	
Ste Lucie			
Gibeau Alf.	David Madore	229	
St Thomas de Pierreville			
Senneville Johnny	Gravel & Duhamel	111	
Toronto, Ont.			
Reinhardt Lothar.	Arnold Himfalwy	200	
Westmount			
O'Leary John P.	Ville de Westmount	136	
Ferguson John M.	do	173	
Boissonneault Gaston et al.	J. H. Rainville	352	
Moant E. C. esqual.	Ville de Westmount	4e cl.	
Trenholme W. H.	do	4e cl.	
Ford Daniel et al.	L. A. Bernard	600	
Cour Supérieure			
JUGEMENTS RENDUS			
DÉFENDEURS. DEMANDEURS. MONTANT.			
Absents			
Ward Dame K. F. & Eva	F. J. E. Browne	262	
Anvers, Belgique			
Wahler La.	Cie Ferronnerie Letang	155	
Altrincham, Ang.			
Thornton Pickard Mfg Co.	M. C. Foley	179	
Berthierville			
Giroux J. C.	Harris Vineberg	402	
Farnham			
Globosey M. A.	L. A. Wilson Co Ltd	183	
Laprairie			
Ste Marie Arthur	Ernest Paquette	352	
Maisonneuve			
Mayer L. A.	Pierre Brunelle	113	
Montreal			
Armstrong Chs N.	John Brown	544	
Brothers Jas.	Dme Marg Watson et al	120	
Blacklock John et al.	N. L. Martin	318	
Becherer Carl et al.	Wm Bolle	657	
Cadieux & Derome.	L. J. O. Beauchemin et al	3788	
Cie Théâtrale de Montréal.	Victor Allard et al	60	
Daveluy Geo.	Ls A. Michaud	200	
Duclos F. et al.	Jos Roy	127	
Globosey M. A.	L. A. Wilson	183	
Guilbault Emery E.	U. Garand et al	229	
Galarneau F. G.	Jos de Lorimier	160	

GRAVEL & DUHAMEL
 IMPORTATEURS DE
Fournitures de Sellerie et Carrosserie
 SPÉCIALITÉS :
 Garnitures pour harnais, Tops.
 Roues. Trains, Cuirs à bourrer
 Vernis et Peintures.
 Et en général tout ce que nécessite la fabrication des voitures
 278 rue St-Paul, 117 des Commissaires
 Tel, Main 551-2705. Marchands 51.

LOCKERBY & MCCOMB
 Manufacturiers de
FEUTRE PRÉPARÉ pour couvertures marque "SHIELD"
FEUTRE Goudronné marque "DOMINION"
PAPIER POUR GARNITURES DE COLD STORAGE. FEUTRE A TAPIS.
COALTAR ET POIX POUR COUVREURS.
 65, rue Shannon,
 TELEPHONE Main 1989 Montréal

DUNDAS AXE WORKS
 DUNDAS, ONT.
 Si vous recherchez la qualité, n'oubliez pas que les **Haches Dundas** sont les meilleures.
 Si vous recherchez des articles de bonne vente, les **Haches Dundas** vous faciliteront vos ventes. Si vous plaisez à votre client avec une bonne hache, il retournera vous voir à nouveau et c'est là ce que vous vaudra la vente d'une **Hache Dundas**.
 On peut se la procurer chez tous les marchands de gros de première classe.
 Placez vos commandes de bonne heure, pour être assuré de la livraison.
W. LOUIS HALDIMAND,
 AGENT, MONTREAL.

LS. DESCHENES
ENCANTEUR DE COMMERCE
Jobber en Chaussures
NO 60 RUE ST-JEAN
QUEBEC
 N. R.—Messieurs les marchands de la campagne épargneront l'argent en venant me faire visite avant d'acheter ailleurs. J'ai constamment en mains toutes sortes de jobs pour leur commerce.

Gadbois J. P.	Uldège Carrière	50
Hurteau J. E. D.	J. P. Martel	124
Jacob Dame R.	Dame C. Maistran	230
Kelly Ed et Ths.	Hy Tapley	200
Loverin Dame Nelson.	Gédéon Bonin	307
Lespérance Jos.	The Montreal Lumber Co	182
Martin Alex et al.	Cath. McCallum	103
McBean J. Alex G.	Bruno Beaulieu	789
Nelson J. M.	Ludger Charpentier	125
Shawinigan Water & Power Co.	Carrier, Lainé & Cie	12292
Thompson F. W.	J. A. Springle	200
Wardle Vve Walter.	The Harvey Institute	5137
New York		
Germania (The) Life Ins. Co.	G. W. Idler	5164
Sorel		
Beauchemin A. E. R. W.	Whitlycomb	710
St Aimé		
Roy J. B.	The Seybold & Sons Co	133
Ste Cunégonde		
Précourt A.	J. C. Lamothe	126
St Henri		
Terrault Daniel	L. N. Charron	118
St Laurent		
Kelly Dame P.	A. A. Perry	159
St Léonard Port Maurice		
Martineau J. B.	Dame Cath Vallée et al	641
St Louis—Mille End		
Brouillette Alex.	Victoria J. E. Brouillette	321
Westmount		
Bradshaw Vve Daniel et al.	Succ G. C. V. Buchanan	8360
Boschen Dame Fred W.	Vil' e de Westmount	117
O'Leary J. P. et al.	U. Garand et al	103
Cour de Circuit		
JUGEMENTS RENDUS		
DÉFENDEURS. DEMANDEURS. MONTANTS.		
Ahuntsic		
Griffin J.	J. R. Bourdeau	37
Griffin J. P.	J. C. Brunet & Cie	18
Bordeaux		
Gagnon C.	J. O. Dupuis	21
Canton Joly		
Paxton R.	Record Foundry Machine Co	7
Charlottetown		
Driscoll & Harmsley	The N. K. Fairbank Co	21
De Lorimier		
Corp. Village de Lorimier.	Victor Morin et al	21
Lachine		
Dion H.	A. Leblanc	9
St Onge E.	A. Magnan	5
Bell W. S. & Co.	G. J. Adams	52
Longueuil		
Gagnon O.	M. Moody et al	39
Maisonneuve		
Loney D.	S. Charpentier	28
Corriveau Art.	Racette et al	15
Laurence P.	W. Bousquet	18
Moette Bay, Ont.		
Parent A. H.	W. F. Sharwood	31
Montreal		
Asher S.	H. Backner	14
Archambault J.	S. Rosen	17
Asher S.	S. Japhe	12
Aubry F.	The Cons. Plate Glass Co	8
Armstrong A.	T. A. Grothé	50
Aubry A.	S. Shapiro	9
Broden Mary	Z. Christin	18

Bédard G.	Z. Filion	40
Beauchamp A.	Dame O. Gobin	60
Betts Ed.	Gazette Printing Co	52
Boisvert Delle L.	H. L. M. Augé	10
Beauchamp P. E.	G. A. Lamontagne et al	18
Bourque Geo.	Delle M. A. Hall	37
Brodeur W.	J. M. Aird	14
Barbeau Henri.	Sam. Streen	12
Binda Théod.	A. Cadieux et al	8
Bourdeau R. E.	J. Gladstone	27
Brabant T.	A. Godcharles	8
Coté C.	I. Forest	12
Clark J.	N. Deslauriers	32
Crathern F.	F. Wallace	22
Curran J. P.	F. A. Busière	22
Chase E. B.	H. Springle	13
Couture N.	M. Laporte	5
Clément J. et al.	J. Robin	14
Clancey M.	Dame Y. Bourgeault et vir	6
Crawford J.	A. Forest	52
Cardinal Ths.	A. Brisebois	39
Denman E.	N. Deslauriers	23
De-champs E.	G. Beaulieu	25
Dick R. E.	Ths K. T. Stone	91
Deslauriers G.	O. Lajoie et al	6
Dufresne A.	E. A. Primean	15
Duval L.	T. Brossard	20
Day H. R.	H. E. Audet	26
Dods W. D.	A. Robertson	10
Déguire J.	L. Larue	48
Daneereau A. F.	Dame A. Menard et vir	53
Dubreuil O.	A. Leclaire	6
Day M. S.	J. A. Paquette	9
Daoust H.	E. Duchesne	27
Evans J. H.	Jos P. Gingras	6
Findlay W.	J. D. Duncan	20
Guyon S.	A. Archambault et al	9
Girard L. C.	Z. Quesnel	15
Guertin A.	G. R. Prowse	8
Gundlack W. E.	Dr. E. Montpetit	58
Guy Nap	J. Markum	26
Guilbault E. et al.	Dame E. St Amand et vir	14
Globensky Jules.	Gazette Printing Co	60
Goodvick H.	A. Renaud et al	5
Grenier J.	L. G. Goudreau	12
Harold D.	G. Guibord	20
Haddlesey Dame M.	M. Mc Callum	5
Hamelin P. & Cie.	E. Ladouceur	43
Hall Dame S. et vir.	C. Lajoie	70
Hunt Frk.	Chs G. Burnet	11
Hamelin J.	C. Codérre	8
Hart G. A.	F. Mathiew et al	35
Imbeau D.	F. R. Beaulieu	38
Inskip J.	A. Mc Intosh	49
Kennedy A.	A. J. Rubinovitch	6
Leroux J.	Cité de Montréal	12
Larin H.	E. H. Lafrenière	5
Lattinville Eug.	J. E. Desjardins	66
Lafleur A.	N. Robillard	52
Lafrance J. V. et al.	Chs Richer	6
Lamert A. et al.	J. A. Gravel et al	65
Labelle Ed.	P. Dubuc	5
Laurent Jos.	G. F. Martin	12
Leurs Camille.	T. Girouard	11
Lockwood B.	A. Claude	6
Lacroix J.	J. I. Cohen	9
Lavois L.	P. Barrette	50
Lamoureux G.	Dame L. Hogue	10
Lévert J. J.	Imprimerie Grenier	10
McCullum D.	A. Coutlé	7
Moreau Ovide.	The Wm T. Studley	54
McEachran C.	J. H. O. Papillon	46
Madden J.	J. B. Desève	12
Major G.	F. X. Bédard	11
Masson D.	Lloyd-Plate Glass Co	21
Perman M. & Son.	The Union Clothing Mfg Co	90
Pilon J. B.	Cité de Montréal	5
Penning W.	C. H. Letourneux	53
Paquette A.	C. Bruchesi	65
Powell F. F.	Ths Ligget	30
Pominville A.	S. Shapiro	13
Powell F. F.	S. Balon	39
do	Gazette Printing Co	7
Quintal P. F.	P. Dubuc	19

Royer J. et al.	R. J. Demers	34
Rielle F.	J. B. Leroy	45
Rose A.	S. Shapiro	18
Roy J. B.	A. E. Gladu	25
Roch L.	P. Barette	20
Rolland V.	A. Mathieu	10
Renaud M.	A. Langevin	26
Riley W.	C. Renaud et al	38
St Jean F.	O. A. Goyette	8
Sentenne J.	A. Archambault	10
St Amour Dame P. et vir.	J. W. Shaw	60
Savoie Arthur.	Alf. Dupré	37
St Jean H.	P. Leclerc et al	4e cl.
Smith R. W. jr.	R. H. Bryeon	5
St Amour A.	T. Varin	15
Smith G. S.	Lapointe & Cie	15
Théoret J. O.	W. A. Stephenson	28
Thomas H.	M. Pageau	14
Thompson F. W.	A. Renaud	6
Turcotte P.	F. X. Marchand	5
Tanguay E.	P. Dubuc	11
Thibaudeau A.	P. Dubuc	18
Thomas A.	P. Lavigne	11
Trudeau J.	J. S. Michaud	8
Trépanier A.	J. W. Delisle	5
Tremblay A. J.	The Cons. Plate Glass Co	10
Tailefer A.	J. Meilleur	28
Thouin J.	N. Liabelle	14
Therrault H.	S. Berlind	16
Thompson F.	F. Robertson	8
Toucheite Joachim.	S. Shapiro	17
Vallières D.	E. Guernon	15
Verrier S.	Dame M. Clément	17
Viau S. et al.	Dlle L. Savard	10
Wilson J. H.	N. G. Valiquette	43
Wheeler C.	G. Deserres	45
Wheelan Wm.	Jas Corbett	30
Young Alex.	E. Cavanagh	18
Yuen Wing.	Dlle Ella Perkins	34
Mont Royal Vale		
Barnes E. W.	W. Bell et al	6
Notre-Dame de Grâces		
Dubord E.	J. O. Dupuis	7
Pointe Claire		
Lebeau Jos.	J. Leroux	35
Perth, Ont.		
Haw W.	Wm Starke et al	58
Sault Montmorency		
Tapin J.	D. St Quentin	17
Shawinigan		
Labelle F. et al.	H. Lapointe & Cie	65
Sidney		
Ferguson M. B.	The N. K. Fairbank	19
Sorel		
Pichette O.	E. Boucher	25
Ste Cunégonde		
Viel E. G.	J. M. Boudreau	8
Beard C.	S. Berling	9
Sécard Dame A	Dame D. Brunet et vir	33
Béau A.	M. Lalonde	7
Laporte Jos.	P. Dagenais	18
St Denis		
Meunier J. R.	Dame S. Charlebois	61
St Henri		
Desjardins A.	Delle E. Daoust	13
Clavet A.	E. Fauteux	22
Pellerin A.	S. Freedman	8
Lapierre R.	Nap. Guy	7
Lamarre Jos.	A. Paquette	14
Kelly T.	G. W. Foisy et al	25
Brown J.	T. Valiquette	57
Lapierre Raoul.	Aurèle Legault	9
St-Louis End—Mile		
Hart E.	R. C. Barry	25
Guérin A.	Dame M. R. Rondeau	27
Oakley R. A.	J. B. Beaumont	45

St Paul		
Daoust F. X.	Ville de St Paul	56
Vaudreuil		
Andrews T.	A. Charbonneau	14
Villeray		
Paquin O.	D. Messier	9
Wallaceburg		
Murphy Jas.	The N. K. Fairbank	18
Westmount		
Murray James.	R. N. Ahern	5
Thomas W. B.	F. Wallace & Co	30
Thomas C. S.	do	30
Boschen Dame F. W.	Com. d'Ecole de Westmount	17
Beauvais P. E.	P. C. Larkin	10
MacArthur R. T.	Auer Light Co	10
Hannah J. D.	Ville de Westmount	60



Du 6 au 13 Mai 1902.

District de Montréal

J. O. Bernier vs J. H. Aimé Blais.
Ste Anne de Bellevue—Les lots 126-3 et 4 avec bâtisses.
Vente le 9 mai, à 10 h. a. m. au bureau du shérif à Montréal.
Le Crédit Foncier Franco-Canadien vs Dame Hiram K. Lusk et al.
Montréal—Le lot 1113 du quartier Ste Anne situé au coins des rues Notre-Dame et Chatham.
Vente le 9 mai à 11 h. a. m. au bureau du shérif.

District de Beauce

Joséphine Fortin et vir vs Ludger Lessard.
St François—La partie du lot 388, avec bâtisses.
Vente le 6 mai, à midi, à la porte de l'église paroissiale.

District de Joliette

Florence T. Fowler et al vs John Wm McAbby.
St Calixte de Kilkenny—Les lots 20a à 20d, 21d, 21e du 6 rang.
Vente le 7 mai, à 10 h. a. m., à la porte de l'église paroissiale.

George Bourque vs J. Z. Lajoie.
Lachenaie—Les lots 246-1 à 12, 256-1 à 35, 37 à 43; 3-1 à 25 avec bâtisses.
Vente le 7 mai, à 10 h. a. m. à la porte de l'église paroissiale.

District de Richelieu

Dame Marguerite Debusat dit St Germain vs F. X. Bousquet
Lavaltrie—La moitié des lots 530 et 531.
Vente le 6 mai, à 10 h. a. m. à la porte de l'église paroissiale.

District de Rimouski

La Banque Nationale vs Ed. & J. A. Martin.
Rimouski—10 Les lots 75 à 78, 164 et pt 154-20 Le lot 116 situé à St Germain.
Vente le 6 mai, à 10 h. a. m., au bureau du shérif pour les lots situés dans la ville de Rimouski et à 11.30 h. le même jour à la porte de l'église St Germain pour le lot de cette paroisse.