

# LE PRIX COURANT

REVUE HEBDOMADAIRE

Du Commerce, de la Finance, de l'Industrie, de la Propriété Foncière et des Assurances

Abonnements d'un an: Montréal, \$2.00.

Canada et États-Unis, \$1.50.

Europe, \$3.00 (15 francs.)

VOL. XVI

MONTREAL, VENDREDI 17 MAI, 1895

No 11

## LE PRIX COURANT

A. & H. LIONAIS,

Éditeurs-Propriétaires

ADMINISTRATION. { Chambre 402 Bâtisse "New York Life."  
Téléphone No 2547.  
Boîte de Poste No 917.  
REDACTION. { 25 rue St-Gabriel.  
Téléphone 2602.  
Montréal, Canada.

### ABONNEMENTS

(Strictement payable d'avance.)

Montréal et Banlieue un an	\$2.00
" " 6 mois	1.00
" " 3 mois	0.50
Canada et États-Unis, un an	1.50
" " 6 mois	0.75
France et Union Postale un an (15 francs)	3.00

### LE NUMERO 10 CENTINS.

Adresser toutes communications comme suit :

### LE PRIX COURANT,

Montréal, Canada

## Ce et là.

On cherche à jeter du discrédit sur la proposition de M. King en disant qu'il faisait partie du syndicat Coates, qui, il y a deux ans demandait 95c par 1,000 pieds, tandis que maintenant il offre, lui, le gaz à 60c. On a bien garde de faire remarquer que l'offre du syndicat Coates et celle de M. King sont tout à fait différentes. Le syndicat offrait de construire et d'exploiter, avec ses propres capitaux, un service d'éclairage au gaz. Il devait par conséquent, non seulement tenir compte de ses frais et déboursés, de l'intérêt et de l'amortissement de son capital, mais aussi d'un dividende à payer à ses actionnaires et de l'intérêt à payer sur ses obligations.

Tandis que M. King, au nom de la société qu'il représente, offre de construire pour la ville, avec les capitaux de la ville, un service d'éclairage au gaz, dont le produit ne coûtera à la ville que 60c. par 1000 pieds, y compris l'amortissement du capital en 40 ans. Il ne calcule donc que le prix coûtant, sans aucun bénéfice à payer à des actionnaires. L'exploitation pourra être faite par la société, qui est une société de constructeurs d'appareils à gaz, et qui ne cherche, du moins on peut le présumer jusqu'à preuve du con-

### SEMAINE DU 10 MAI

2243 abonnés réguliers 2243

Ce tirage est égal sinon supérieur à celui de n'importe quel autre journal de commerce français.

Nous avons à Québec au moins 200 abonnés de plus que n'importe quel autre journal de commerce français ou anglais.

traire, qu'à faire les travaux de construction et à s'en assurer le paiement. Le service appartiendrait à la ville qui en serait la seule propriétaire; le seul droit qu'y aurait la société de M. King, ne serait qu'un droit de gage ou de nantissement qui s'éteindrait dès que sa créance lui serait payée.

Il y a, comme on le voit, entre les deux propositions, une différence essentielle qui explique la différence du prix de la fourniture du gaz.

Il y a encore cette autre différence que la société de M. King, n'étant que créancière, ne pourra jamais ni vendre son réseau, ni s'amalgamer avec la compagnie du Gaz, comme l'a fait le syndicat de M. Coates.

A ce double point de vue, la tentative que l'on fait de discréditer M. King paraît être une manœuvre inspirée par les porteurs d'actions du gaz et leurs amis, et une manœuvre aussi déloyale qu'insidieuse. Les échevins qui s'y laisseront prendre ne pourront jamais se vanter en même temps et de leur perspicacité et de leur honnêteté.

Le commerce de charbon. Comme on le verra dans nos comptes-rendus, le prix du charbon dur ou anthracite a été arrêté pour les mois de mai et de juin. On y verra aussi que, pour la première fois depuis qu'elle existe, l'Association des Marchands de Charbon a élu pour président un Canadien français. Or, quoique la majorité des marchands de charbon soit de nationalité canadienne française, il n'y avait, à l'assemblée, que trois Canadiens

français éligibles pour la position. C'est une preuve que les nôtres, lorsqu'ils prennent résolument leur part d'influence dans les associations commerciales et autres dont ils font partie, et lorsqu'ils ne se divisent pas entre eux, réussissent à obtenir leur part des charges honorifiques. Si, dans les autres associations où ils se plaignent d'être ignorés, ils agissaient avec autant d'énergie et d'entente que dans l'Association des Marchands de Charbon, ils auraient certainement moins de sujets de plaintes.

L'association se compose, comme on le sait, des agents des mines, des marchands de gros et des détailliers. Et tandis que le prix de gros est arrêté entre les agents et les marchands de gros seuls, le prix de détail est arrêté par le bureau de direction où ces derniers sont toujours en majorité. C'est dire que le prix de détail est arrêté également par eux. Les détailliers n'ont d'autre choix que d'accepter leur décision sans murmurer et de se rattraper, si leur conscience est assez large, en rognant le poids de la tonne qu'ils livrent au consommateur.

Ce prix n'a été arrêté que pour mai et juin, sous le prétexte d'empêcher les détailliers de faire des contrats au plus bas prix pour livraison toute l'année, privilège que les marchands de gros entendent se réserver. Au prix actuel, en effet, la marge est assez mince pour que la moindre hausse du prix de gros mette les détailliers en perte. Ils devront, par conséquent, se contenter de vendre au bas prix ce qu'ils pourront livrer en mai et juin. Ceux qui, malgré cela, s'engageront à livrer toute l'année du stove, par exemple, à \$5.25, ou bien y perdront de l'argent, ou devront faire la tonne plus courte. La ville de Montréal—un bon client pourtant, n'a pu faire de contrat qu'à \$5.75, soit 50c de plus que le prix actuel, parce qu'elle exige la livraison à différentes époques de l'année.

Par exemple, nous ne voyons pas bien pourquoi la ville ne fait pas

d'un coup toute sa provision de charbon. C'est un de ces mystères que les présidents de comité ne confient pas au public.

**L'Emprunt de la Colombie Anglaise.** On télégraphie de Londres que la Colombie Anglaise vient de placer à Londres un emprunt de £420,000 sterling, soit \$2,500,000, portant 3 p. c. d'intérêt, à 95. C'est une belle opération financière, pour une petite province, si éloignée de Londres et surtout qui n'est guère connue en Angleterre que par l'étiquette de ses boîtes de saumon en conserve.

On ne manquera pas, chez nous, de comparer ce taux d'émission, 95, avec le 77 de l'emprunt de la province de Québec. Eh bien, nous sommes sûr que l'on va être injuste. Le marché de Londres est, depuis sept ou huit mois, littéralement encombré de capitaux et il n'y a rien d'extraordinaire à ce qu'une province coloniale puisse obtenir un haut prix pour ses obligations, valeurs sûres autant et plus que celles de bien des pays d'Europe et d'Amérique.

Mais a-t-on jamais vu les Colombiens décrier leur province comme l'ont fait les citoyens de Québec; a-t-on vu chaque parti politique, à tour de rôle, crier sur les toits que la province s'en allait à la ruine et à la banqueroute? Non, n'est-ce pas?

Et que n'ont pas dit de cette pauvre province de Québec les libéraux, d'abord, puis les conservateurs, et puis encore les libéraux!

Il y a bien eu quelques petits scandales aussi à Victoria; si nous ne nous trompons pas, un premier ministre a dû même s'effacer à la suite de révélations compromettantes; mais tout a été tenu aussi secret que possible; on y a lavé son linge sale en famille. Tandis que, à Québec, on ne trouvait pas de toits assez hauts pour monter dessus et crier que le gouvernement ruine, pille, vole la province, distribue à ses amis les fonds du trésor; que le cabinet n'y est, en somme, qu'une reproduction de la caverne des quarante voleurs.

Ce n'est pas à nos lecteurs, hommes d'affaires qui ont tous, plus ou moins, fait de l'escompte, les uns à l'actif, les autres au passif, que nous avons besoin de détailler la différence de la position sur le marché monétaire de deux emprunteurs, dont l'un jouira d'une réputation de solvabilité intacte et dont l'autre aura vu circuler sur son compte les pires rumeurs.

Non, si M. Taillon n'a pas obtenu 95 pour son 3 p. c. comme son collègue de Victoria, ce n'est pas sa faute, à lui personnellement, mais c'est bien la faute à ses amis, comme à ses adversaires politiques.

**Les Colporteurs à Montréal.**

Nous applaudissons vivement à l'initiative que vient de prendre la Société des Marchands de Nouveautés, d'insister auprès du Conseil de Ville pour obtenir qu'on fasse exécuter le règlement concernant le colportage.

D'après les renseignements recueillis par le président, il y a eu en 1893 et en 1894, 340 colporteurs qui ont exercé leur commerce dans la ville de Montréal, et cependant la taxe perçue n'a rapporté que \$5,637.00; si tous les colporteurs avaient payé leur licence, le produit aurait été de \$26,420.00. Au double point de vue du revenu civique et de la protection du commerce régulier, ces chiffres indiquent une négligence coupable de la part des officiers chargés de faire exécuter les règlements, ou peut-être même de la part des hauts fonctionnaires municipaux qui ont ou prennent le droit d'accorder des exemptions.

Mais il y a mieux que cela. Les colporteurs, pour avoir le droit de faire leur métier à Montréal, non seulement doivent se procurer une licence de la ville, mais ils doivent aussi se procurer la licence du gouvernement provincial. Or, en 1894, 38 colporteurs seulement ont pris une licence provinciale et la plupart de ces colporteurs sont des Juifs, qui vont dans les campagnes vendre de la mercerie, etc. Nous croyons être au-dessus du chiffre réel en portant à une vingtaine le nombre des colporteurs exerçant à Montréal, qui se sont munis de la licence provinciale.

Or le gouvernement entretient à Montréal une police spéciale chargée d'empêcher les fraudes contre son revenu. En vertu des amendements adoptés à la dernière session, il serait très facile, en faisant exécuter strictement la loi de la province, de faire rentrer dans les coffres du gouvernement de quinze à vingt mille piastres de plus, en amendes et en licences, ce qui ne serait pas sans faire plaisir au trésorier provincial.

Nous conseillons donc à M. le président de la société des Marchands de s'adresser aussi à M. Legault, le nouveau chef de la police du revenu et de lui demander de faire son devoir tout simplement, en arrêtant et en faisant condamner à

l'amende tous les colporteurs non pourvus de la licence provinciale, qui est de \$100.

Depuis le 1er Mai, le bureau du percepteur du revenu du district de Montréal n'a encore donné que six licences de colporteur pour son district.

**RAPPORT GÉNÉRAL DE LA COMMISSION D'ÉTUDE DE LA DÉLÉGATION EN FRANCE**

(Suite.)

Pour clore la série des produits alimentaires, nous trouvons le "Lait concentré pur."

Votre commission n'a certes pas l'intention de conseiller à nos cultivateurs d'abandonner leur fructueuse occupation de produire du beurre et du fromage. Mais en une époque de compétition ardente où la lutte menace de devenir difficile, où des signes non équivoques d'une prochaine congestion du marché d'Angleterre ne laissent plus de doute à qui veut réfléchir, ne serait-il pas prudent, nécessaire même—tout en créant une nouvelle industrie—de soulager quelque peu notre fabrication de fromage et d'en remplacer une partie par la production de ce "lait concentré" dont le marché de France est preneur pour un montant d'au-delà de \$500,000 (2,743,000 frs en 1893). Mais à part ce "lait concentré pur," il y a le lait concentré "additionné de sucre" qui ne figure pas, il est vrai, dans le traité; qui est au contraire sujet à une tarification spéciale, mais dont la demande, en France, excède le chiffre de 14 millions de francs!

La différence entre les deux tarifs pour le lait condensé pur, est de moitié: 5 frs au lieu de 10 frs les 100 kilos.

Voilà donc une source de production absolument nouvelle, dont nos cultivateurs de la province de Québec, aussi bien que d'Ontario et du Manitoba ne pourront manquer de tirer parti et bon profit.

Viennent en dernier lieu les objets ouvrés, ou en partie manufacturés.

Commençons par la pulpe.

La France achète, suivant le rapport du sous-comité, au-delà de 100,000 tonnes, estimées à 22 millions de francs, principalement de la Suède. Le Canada n'en vend pas à la France et n'en exporte encore que très peu en Angleterre: 5,500 tonneaux à peu près en 1893 et environ 20,000 tonneaux en 1894.



Pourtant, nos moyens de production sont tels que nous pourrions facilement approvisionner— en bonne partie au moins—et le marché de France et le marché d'Angleterre et en même temps continuer à fournir nos clients de ce côté-ci de de l'océan. L'avantage accordé par le tarif minimum est sensible : 50 cents la tonne, soit 50 centimes au lieu de 75 centimes les 100 kilos pour les pulpes mécaniques humides.

De la pulpe au papier la transition est naturelle.

L'article mentionné par le traité est importé en France pour une valeur de près de cinq millions de francs. L'Angleterre fournit plus de la moitié (3,600 tonnes), puis, vient la Belgique, suivie de près par l'Allemagne. Jusqu'ici le Canada ne produit que pour sa propre consommation et n'exporte pas de papier. Mais, étant donné notre situation privilégiée par rapport à la matière première et notre incomparable outillage naturel au point de vue de la fabrication à bon marché ; étant donné l'avantage du tarif minimum (\$6.00 par tonne = 10 frs au lieu de 13 frs. les 100 kil.), il serait assurément fort curieux qu'un débouché profitable ne se présentât pas là à notre jeune industrie du papier.

Nous avons ensuite les bois ouvrés et les produits des bois : meubles, planchers, pavés, écorces ou extraits de tannin, et surtout les merrains et douves qui à eux seuls représentent une importation de 32 millions de francs — tous également portés par la convention sur le tarif minimum. Le rapport du sous-comité des bois donne à leur sujet de très amples renseignements.

Il n'y a pas jusqu'aux bâtiments de mer, en bois, qui figurent sur la liste et dont nos provinces maritimes sauront profiter avec avantage.

Viennent encore les peaux préparées et ouvrées.

La grande variété de ces produits prêterait peut-être, au commencement, à quelque confusion par rapport à l'application de ce tarif minimum à tel ou tel article.

En tous cas, la consommation en France de peaux et de cuirs est simplement énorme. En 1893 les importations des diverses peaux préparées montaient à 45 millions de francs ; pelleteries préparées et confections 3,870,000 francs. Voilà donc un débouché pour les produits de nos tanneries et pour une partie de nos fourrures ; et bien téméraire serait celui qui voudrait aujourd'hui limiter l'importance et la valeur de

ce débouché. Aussi nos fabricants de Québec et d'Ontario, qui ont réussi à placer avec avantage leur produit en Angleterre et essayé le marché français, non sans apparence de succès, et cela même en dépit du tarif général fort élevé, ne seront pas lents à continuer à pousser dans cette direction, aujourd'hui que le tarif minimum leur accorde une réduction sur les droits d'entrée variant de 25 0/0 à 50 0/0, et que le Canada, par la richesse en tannin contenue dans ses forêts, occupe une position exceptionnelle pour la production du cuir.

Les chaussures, qui vont de pair avec l'article cuir, viennent finalement clore la liste, assurément fort respectable, des avantages accordés à la production canadienne par notre traité.

A première vue, il semble étrange que le Canada puisse songer à placer cet article sur le marché de France. Beaucoup en doutent, mais, tout bien considéré, la chose est non seulement possible, mais ne manquera pas de se prêter à des transactions passablement étendues. La France importe pour plus de 500,000 piastres de chaussures et c'est l'Angleterre qui en fournit le tiers. L'article semble être de qualité bonne ordinaire, la moyenne du prix étant \$1.50 la paire. Dans les dernières années, l'industrie canadienne des chaussures a su placer en Angleterre certains de ses produits. Pourquoi n'en ferait-on pas autant avec la France qui en achète en ce pays. Et veut-on connaître le bénéfice du tarif minimum ? il est 25 centimes par paire de souliers, 50 centimes par paire de bottes, et 1 frs. par paire de bottines tant pour hommes que pour femmes — soit 60 cents à \$2.40 de réduction par douzaine.

Du reste, nous faisons déjà un trafic de ce genre avec St-Pierre-Miquelon, à laquelle nous vendons, bon an, mal an, pour près de \$6,000 de nos chaussures.

Voilà, M. le président, résumé autant que le permet le sujet, la réponse aux détracteurs du traité, à ceux qui prétendent qu'il n'y a rien à faire, qui ont l'air de demander à quoi peut bien servir "*that little french treaty.*"

Mais si nous trouvons, dans les seuls articles énumérés ci-haut, ample matière pour occuper notre activité commerciale, combien d'autres produits, non compris dans la convention, peuvent être exportés en France : ceux qui sont déjà partie des transactions existantes et ceux qu'un courant d'affaires régulier

lièrement établi ne peut manquer d'attirer dans son orbite !

Il ne nous est pas permis d'entrer ici dans trop de détails ; d'autre part il n'est nullement nécessaire d'accumuler toutes les preuves. Aussi nous bornons-nous à rappeler que la statistique française mentionne dans ses importations des fourrages (foins \$66,350) et des céréales du Canada (avoine \$20,000 ; graines de semence, \$6,000. En 1893, les Etats-Unis vendirent 2448 tonnes valant frs. 1,274,250 de graine de luzerne (*alsike clover*), des objets en caoutchouc (India rubber shoes), des instruments agricoles et une vingtaine d'autres articles plus ou moins importants. Elle mentionne également des bêtes à cornes et à laine pour la boucherie.

Mais ce même traité accorde aussi le bénéfice du tarif minimum aux colonies françaises et nous faisons actuellement déjà, avec St-Pierre Miquelon, qui n'a qu'une population que de 6000 âmes, pour au-delà de \$220,000 d'affaires, et avec les Antilles pour \$46,000 (statistique de 1893 et 1894).

Rappelons encore que la France achète pour 13 millions de francs de fromage, dont la moitié de fromages ordinaires, dits "hollandais" que notre article canadien pourrait remplacer avantageusement.—Que ce pays importe pour au-delà de 200 millions de francs de peaux et de pelleteries brutes ; pour 300 millions de laine ; passablement de bêtes à cornes et de moutons, et en moyenne de 15 à 20 millions d'hectolitres— soit 50 à 60 millions de minots de blé par an.—Que la plumbagine ou graphite, le mica, l'amiante, le nickel, les phosphates et autres minerais que le Canada possède et exporte, sont également demandés en France et admis en franchise par surcroît. En 1894 nous avons expédié, à titre d'essai, 50 tonnes d'amianté de la valeur de \$1100.

Voilà, n'est-ce pas, des chiffres et des données suffisamment éloquents et qui pourraient engager le plus opiniâtre à modifier son opinion. Cependant ce n'est pas tout.

La France entretient des relations fort étendues avec les Etats-Unis. Ses transactions avec nos voisins sont nombreuses, surtout pour les céréales, les conserves de viandes, salaisons, etc. La plupart de ces produits viennent de l'Ouest, par Duluth ou Chicago. Combien ne pourrait-on pas expédier de ces produits à destination de France, en transit par le Canada ? C'est la route la plus courte et la plus économique et le moyen de le faire par-

faitement connaître de nos expéditeurs. Ils viennent d'expédier du reste, par cette route une centaine de mille minots de blé en 1894, ainsi qu'une quantité de lard, salaisons, etc.

Il en est de même pour les soies brutes de la Chine et du Japon qui, par les steamers et la route de la Compagnie du Pacifique, pourront également atteindre leur marché par voie du Canada.

Et voici une autre question encore qui survient au dernier moment: C'est l'exclusion de France des bestiaux des Etats-Unis.

Dans les années précédentes, de très grandes quantités de bêtes à cornes y furent expédiées par nos voisins, et cette mesure restrictive, sinon prohibitive, pourrait bien permettre à nos exportateurs d'en expédier un plus grand nombre du Canada. Surtout, si par une judicieuse entente entre les deux gouvernements la rigueur et la durée de la quarantaine—qui rend aujourd'hui ce commerce des animaux si difficile—pouvait être réduite à quelque jours seulement. Ensuite nous avons les chevaux !.....

Mais votre commission, M. le Président, peut s'en tenir là.....

Pour compléter son exposé, il n'y a plus qu'à jeter un rapide coup d'œil sur la situation économique de ce marché de France, tant au point de vue des intérêts généraux canadiens, que des communications directes avec ce pays.

En parcourant la géographie commerciale de France, on s'aperçoit aisément que la plus grande partie du trafic extérieur du pays se fait par ses grands ports, avec Marseille, le Havre et Bordeaux comme têtes de ligne, c'est-à-dire, les régions du Nord, du Midi et de l'Ouest, qui sont également bien partagées. Toutefois, au point de vue canadien, c'est Bordeaux qui vient le premier; puis par ordre d'importance, Marseille, Cette, Rouen, le Havre, Boulogne, Dieppe, Dunkerque, etc., etc. C'est vers ces ports que se dirigent de préférence les marchandises canadiennes et la plupart de celles mentionnées par le traité. Le rapport de notre sous-comité des Bois et la carte qui l'accompagne, donnent à cet égard d'utiles renseignements. De ces ports, le transport à l'intérieur se fait, soit par chemin de fer, soit par eau sur tout le parcours du territoire. Le transport par canaux est naturellement le plus économique et le système de ces canaux, ainsi que du batelage français est simplement parfait. Pour

les questions de détails, les frais et déboursés et les avantages matériels de chaque port "l'Annuaire de la Marine de Commerce Française" fournit les plus minutieux renseignements.

Par rapport aux communications avec la France, votre commission tient à déclarer que, si quelques divergences d'opinion se sont élevées en tant que détail d'exécution, il y a unanimité absolue sur la nécessité d'établir au plutôt des communications directes et régulières par vapeurs entre les deux pays. Et pour ne pas donner prise à des malentendus et éviter toute conception erronée, votre commission croit devoir ajouter que l'insuffisance du fret du côté de la France, et dont se plaint à juste titre tout promoteur de projet d'une ligne de vapeurs, n'est nullement due au manque d'initiative du négoce ou à l'apathie du public français, mais uniquement à ce que les produits fabriqués et dont se compose l'exportation de France ont plus de valeur que de poids et de volume. D'autre part les expéditions sur le Canada se font de la Méditerranée et de la Manche, aussi bien que de la Gironde et de la Charente, c'est-à-dire des trois côtés du littoral à la fois, à des intervalles plus ou moins réguliers et repartis sur une saison de douze mois. Conséquemment et contrairement à ce qui a lieu au Canada, où les produits, en général ont moins de valeur, mais beaucoup de poids et surtout de volume; où les expéditions sont concentrées sur un seul et unique parcours et le mouvement d'affaires réduit à une saison de navigation écourtée, le déploiement d'un outillage maritime perfectionné, plus développé et concentré sur un seul point, se fait sentir là-bas beaucoup moins qu'il ne se fait sentir ici..... Mais quelle que soit la solution à laquelle s'arrêteront ceux qui sont directement intéressés pour mettre en opération ce corollaire indispensable du traité, votre commission, en terminant son rapport, déclare adhérer fermement à l'idée qui présida à sa nomination. Elle appuie de toutes ses forces tout effort tendant à faciliter un rapprochement plus intime et plus étendu entre notre pays et la France. Absolument convaincue que, dans la situation créée, en ce moment, par la convention franco-canadienne, l'initiative du mouvement revient de droit à la Chambre de Commerce du District de Montréal; et suffisamment éclairée par l'expérience du passé, sur l'insuccès manifeste des tentatives isolées, votre commission est d'avis

que notre chambre s'adresse au gouvernement pour obtenir, du concours des pouvoirs publics, les moyens de permettre à une délégation, composée d'hommes d'affaires compétents, de se rendre en France, de se mettre en rapport direct et immédiat avec les chambres de commerce et autres corporations et syndicats industriels de ce pays.

Cette délégation, investie d'un caractère officiel dûment constaté, munie d'échantillons et possédant des renseignements sur chaque branche de commerce, produits et industries du pays; chargée en outre de recueillir sur les lieux mêmes toutes les données qui pourront être utiles, ne peut manquer d'inspirer la confiance qui, jusqu'ici, semblait faire défaut. Elle provoquera, nous n'en doutons pas, un mouvement analogue parmi les intéressés français et engagera les négociants et industriels, désireux d'étendre leurs relations, à venir au Canada examiner la situation à leur tour. Par une semblable démarche de notre part et cela surtout à la veille de l'exposition universelle projetée pour Montréal, où le caprice et l'intérêt individuel feront place à l'intérêt général, on préparerait le terrain et on écarterait du coup la plupart des difficultés que l'on a l'habitude de rencontrer à chaque pas.

Et les hésitations, pleinement justifiées, et les fausses impressions qui n'ont cessé de surgir à la suite de nombreux désappointements et aussi de déboires, s'effaceront, nous en sommes sûrs; et, ni les obstacles créés par les systèmes monétaires, les poids et mesures différents, ni les usages commerciaux plus différents encore, ne tiendront longtemps devant une explication loyale, un échange de vue entre gens pratiques ayant le sentiment de leur devoir et de leur responsabilité et l'intention bien arrêtée d'aboutir à quelque chose de sérieux et de durable.....

Dans cet ordre d'idées votre commission croit devoir recommander:

Que la Chambre passe une résolution à l'effet de demander au gouvernement fédéral d'envoyer, dans le plus court délai possible, une délégation en France, avec mission de se mettre en rapport avec les autorités compétentes et les hommes d'affaires de ce pays; d'étudier le marché français au point de vue d'y placer le plus de produits canadiens possible et de rapporter de leur mission toutes les données susceptibles d'éclairer le gouvernement et le monde des affaires sur les avanta-



ges et la mise en pratique des conclusions du traité.

Et que cette délégation soit nommée et pourvue de moyens nécessaires pour remplir sa mission, dans la forme et dans les conditions que le gouvernement et la Chambre de Commerce du District de Montréal jugeront à propos de déterminer et de fixer.

Pour la Commission d'étude de la délégation en France.

D. PARIZEAU.

*Président.*

J. HAYNES.

GEO. BALCER,

*Rapporteur.*

Montréal, le 3 mai 1895.

## BEURRE ET FROMAGE.

M. A. W. Grant, l'exportateur bien connu de beurre et de fromage, qui vient de rentrer à Montréal d'un voyage en Angleterre, donne les renseignements suivants à un confrère, sur la perspective du marché pour les produits de nos beurries.

L'Australie et la Nouvelle Zélande ont exporté cet hiver 16,000 tonnes de beurre, ce qui représente 640,000 boîtes de 56 livres et 4,000 tonnes de fromage, représentant 160,000 meules de 56 livres. Si les 16,000 tonnes de beurre avaient été mises en fromage, elles auraient produit 1,600,000 meules. L'exportation totale du Canada l'année dernière a été, en chiffre ronds, de 2,000,000 de meules, mais dans ce chiffre on compte probablement de 150,000 à 200,000 meules provenant de l'Etat de New-York.

M. Grant n'est pas en faveur de la fabrication du beurre en hiver, parce qu'il sait ce que peuvent faire les colonies d'Australie et de la Nouvelle Zélande. Il craint beaucoup que la concurrence de ces colonies ne maintiennent pauvre l'industrie laitière au Canada.

En Australie et en Nouvelle Zélande, les cultivateurs ont reçu cette année 60c par 100 livres de lait; mais par suite des bas prix des produits, il a été décidé que, la prochaine saison, on ne leur paierait plus que 45c par 100 livres. Le fret de là-bas coûte à peu près 1c la livre, tandis que, du Canada, il n'est guère que de ½c. Mais les patrons de nos fabriques sont habitués à recevoir 85c en moyenne pour leur lait. Les fabriques d'Australie et de la Nouvelle Zélande sont construites, au moins pour la plu-

part, de manière à pouvoir changer la fabrication d'un moment à l'autre, c'est-à-dire, à fabriquer du beurre, si le beurre rapporte plus, puis, si un changement se produit, à passer immédiatement à la fabrication du fromage.

Le lait à 45c donne du fromage à 5½c et l'on pourrait livrer ce fromage en Angleterre à 7c.

Les Australiens peuvent traire leurs vaches au pâturage, neuf ou dix mois par année; tandis que nous ne pouvons le faire que six ou sept mois; le reste du temps, il nous faut en prendre soin à l'étable, les nourrir et dépenser pour leur entretien de \$12 à \$15 par vache. En Australie, on n'a besoin que de granges dans le parc.

Il faut espérer que le prix du beurre en hiver restera comparativement élevé, afin que les Australiens n'aient pas l'idée de se mettre à faire du fromage.

Je suis très surpris, dit M. Grant, que le gouvernement fédéral ait gaspillé \$20,000 des fonds publics pour exporter du beurre en Angleterre, dans un moment où tout le monde savait le marché encombré et je considère qu'il n'était ni honnête ni sage de payer ce beurre 20c. la livre aux cultivateurs. La fabrication du beurre en hiver, pour y faire un profit, est à peu près aussi réalisable que la navigation aérienne pour l'Europe. Un ballon ira peut-être en Europe, mais il en coûtera cher à quelqu'un. Il y a une quantité considérable de beurre canadien de l'année dernière entreposé ici. Pour ma part je n'en ai pas une tin tte, mais il me semble que si quelqu'un avait droit à une subvention ou à une garantie, pour avoir aidé à maintenir le prix du beurre pendant la dernière saison, c'est bien le marchand qui l'a acheté et qui supporte aujourd'hui la perte. Ma correspondance reçue hier m'informe, que le meilleur beurre d'Australie est offert pour l'été à 65s. par quintal, livré à Londres. Cela représente 14c la livre. De plus, les Australiens expédient en consignment et prennent le prix qu'ils peuvent trouver.

Nous ajouterons aux observations de M. Grant celle-ci: l'Australie a poussé en même temps et avec la même énergie le beurre et le fromage; son beurre a conquis la faveur du marché anglais, tandis que le fromage a été estimé inférieur au fromage canadien. Qu'en est-il résulté? C'est que la fabrication du beurre s'est développée d'une manière extraordinaire, tandis que celle du fromage est restée stationnaire.

C'était agir de la manière la plus pratique possible. Est-ce que certains membres de la Société d'Industrie Laitière n'y pourraient pas trouver une leçon à leur adresse?

## LE LIÈGE D'ESPAGNE

La liège est une des matières premières les plus utiles dans le commerce des liqueurs. Quelques renseignements sur la production de l'Espagne, principal pays producteur, seront donc intéressants pour bon nombre de nos lecteurs:

Presque toutes les forêts de chênes-liège d'Espagne sont situées dans les montagnes de la province de Gérone, contiguë à la France et qui fait partie de l'ancien royaume de Catalogne.

Quelques forêts sont d'une médiocre étendue, mais d'autres couvrent de grands espaces. La plupart sont naturelles, elles sont aussi les plus productives. Les plantations n'ont jamais donné des résultats satisfaisants. Il y a dans les forêts naturelles des arbres de 300 à 400 ans. On peut dépuiller un arbre de 25 à 30 ans, puis recommencer tous les douze ou 15 ans, suivant la vigueur du sujet. Le rendement moyen est de 45 livres et l'écorçage se fait généralement au mois de juillet. L'écorce recueillie se classe en trois qualités. Le seul instrument employé à l'écorçage est la hache. On se sert de charrettes et aussi de mules et de bœufs pour transporter le liège dans les villes voisines où la manipulation se fait presque exclusivement. Les salaires des ouvriers de cette spécialité sont un peu supérieurs à la moyenne des salaires payés dans cette partie de l'Espagne.

En dehors de la province de Gérone, celles d'Estramadure, d'Andalousie et de Valence contiennent des forêts de chênes, mais cette dernière ne fait aucune exportation et les autres n'expédient que de faibles quantités de liège.

La majeure partie de l'écorce récoltée dans le district de Gérone est convertie en bouchons de bouteilles, mais elle sert aussi à d'autres usages. Le liège brut sert, par exemple, à confectionner de jolies décorations de jardins, de ponts rustiques, de portes d'entrée, de sièges, et on l'emploie communément pour les flottes des filets de pêcheurs. A l'état manufacturé, on l'utilise pour les poignées de bicyclettes, à cause de sa légèreté et parce qu'il n'est jamais froid au toucher. On en fait aussi des bouts de pipes, des porte-

plumes, des veilles, des semelles de chaussures et même des cartes de visite. Les planchers construits en lames de liège de 2 pouces sont d'une extrême résistance et de l'usage le plus agréable. Quant aux déchets résultant de tous ces emplois, ils sont soigneusement recueillis pour être réduits en poudre et convertis en briques de construction s'ils ne sont pas assez bons pour servir à l'emballage des fruits.

### LA FABRICATION DES ENGRAIS DE POISSON.

S'il est de règle absolue dans l'industrie d'utiliser tous les produits, il devrait en être de même pour la pêche; jusqu'en ces dernières années, les sous-produits de la pêche ont été généralement perdus, au grand détriment de l'agriculture.

Ces sous-produits ont cependant une valeur qui est loin d'être négligeable; c'est ainsi qu'en 1882 Earll a démontré que les seuls produits secondaires de la pêche de la morue aux Etats-Unis, représentaient près de 15 p. c. de la valeur du poisson, donnant lieu, en certains ports, à un mouvement annuel d'affaires de plus d'un demi-million.

Ce sont, à vrai dire, les Américains qui ont, les premiers, bien compris tout le parti que l'on peut tirer des sous-produits de la pêche. Certains poissons ont peu de valeur au point de vue alimentaire; ils n'en sont pas moins l'objet d'une pêche des plus actives. Nous ne parlerons que d'une seule alose, la Menhaden, très abondante depuis la Nouvelle-Angleterre jusqu'aux côtes de la Virginie, et dont le passage dure depuis les premiers jours de juin jusqu'à la fin d'octobre; la pêche de ce poisson occupe près de 2000 marins, et 1000 hommes à peu près sont employés aux ateliers. Le produit principal de la pêche est le guano, dont la valeur est estimée à plus de \$2,000,000; le sous-produit est l'huile dont on recueille annuellement plus de 225,000 gallons valant près de \$700,000. Grâce aux actifs efforts de la Commission des pêches, il existe actuellement aux Etats-Unis plus de cent établissements préparant l'huile et le guano de Menhaden, guano très estimé par l'agriculture, car il renferme 10 p. c. d'azote et 12 à 17 p. c. de phosphate de chaux des os.

Rien n'est d'ailleurs perdu des produits de la pêche aux Etats-Unis. Les Américains préparent maintenant des huiles de morue médicinales et industrielles, mais

ils utilisent également les produits secondaires; de la peau de la morue, on retire une glu fort estimée, et de la gélatine pour l'usage des brasseries; avec le résidu du foie, avec les arêtes et la peau d'où l'on a retiré l'ichthyocolle, on prépare le guano; le centre de cette industrie se trouve dans le Massachussets, où la production est élevée à plus de \$500,000. On fait également un extrait alimentaire de la Menhaden et, comme rien n'est négligé, de la peau de ce poisson on prépare une glu: le poisson, préparé d'une certaine manière, peut servir à l'alimentation de la volaille.

Le grand flétan ou halibut, dont la pêche est active sur la côte Est des Etats-Unis, sert également à préparer un engrais d'une réelle valeur.

Rappelons en passant que l'huile est extraite du foie de certains squales dont la peau est d'ailleurs utilisée pour le polissage des métaux et des bois.

Ajoutons qu'à Terre-neuve les résidus de morue sont, depuis quelques années, recueillis avec soin et donnent un engrais titrant jusqu'à 9,5 p. c. d'azote et 30 p. c. de phosphate de chaux; que les détritiques si abondants de cétacés et de poissons donnent lieu, en Norvège, à un important commerce; qu'en Suède, avec la peau du merlan noir ou charbonnier, on prépare de l'ichthyocolle; que la peau de la raie bouclée sert, en Hollande, à la clarification de la bière; que, partout, on utilise avec un soin jaloux les moindres sous-produits de la pêche.

Citons cependant encore quelques exemples:

Les marins de Hull et de Grimsby pêchent en abondance, surtout vers les parages de la Norvège, une sorte de morue connue sous le nom de haddock; lors de la préparation de ce poisson, qui est fumé, on en retire la tête. Ce résidu était autrefois, pour ainsi dire, perdu; il sert aujourd'hui à faire un engrais très recherché, qui ne vaut pas moins de \$1 00 les 112 lbs.

Il se perdait annuellement plus de 10,000 barils de résidus et de têtes de sardines sur les côtes de Bretagne; de ces résidus, on fabrique aujourd'hui un engrais qui renferme en moyenne 6 p. c. d'azote et 30 p. c. de phosphate de chaux des os.

La grande industrie des pêches n'est pas restée stationnaire au Japon; elle tend à se développer rapidement, bien qu'elle soit déjà des plus prospères, les Japonais s'étant emparés de tous les perfectionne-

ments apportés à la pêche par les Européens et par les Américains.

"Nous pourrions, écrit M. Wemyn Fulton, prendre des leçons des Japonais pour l'économie scrupuleuse qu'ils apportent à ce que tous les produits de la pêche puissent être employés à un usage ou à un autre; la tête, les os, les branchies sont séchés et utilisés comme engrais et l'on a dernièrement fondé de grands établissements qui font de l'huile et du guano de poisson; dans la partie Nord de l'île de Yéso, la quantité de résidus de poissons séchés s'élève annuellement à 98,000 t." Nous pourrions ajouter que l'on fabrique, à Tokio, des bougies obtenues avec une cire provenant d'une sorte de sardine.

Il n'est pas besoin de rappeler ici que, de certaines plantes marines, on retire de l'iode et d'autres produits chimiques; que, sur certaines côtes de l'ouest de la France, le goémon sert à la fumure des terres.

Sur les côtes de New Jersey, où les crustacés sont abondants, on a préparé, sous le nom de cancéline, un engrais qui renferme 9 p. c. d'ammoniaque et 4 p. c. d'acide phosphorique; un engrais semblable, mais contenant jusqu'à 10 p. c. d'azote, s'obtient sur les côtes de l'Oldenbourg avec des résidus de crevettes.

Les étoiles de mer, très communes sur les côtes de Hollande, se recueillent dans beaucoup de localités, et servent d'excellent engrais, principalement dans les terres grasses et argileuses; elle réussissent surtout pour la culture des choux-fleurs; on fume généralement en mettant trois ou quatre étoiles de mer ou astéries par mètre carré et en les enterrant à une certaine profondeur, les terrains nourris avec cet engrais sont très fertiles. On ne saurait trop recommander aux habitants des côtes, le long desquelles les étoiles de mer pullulent souvent, de recueillir ces animaux pour fumer les terres sablonneuses, surtout celles qui doivent être plantées en pommes de terres; lors de la plantation, on enterre une ou deux astéries, suivant la grosseur; l'action fertilisante de l'étoile de mer est principalement due aux sels de potasse qu'elle contient.

Chaque année, il reste dans nos ateliers de salaison une quantité trop considérable parfois de harengs non marchands qui sont vendus à l'agriculture; simplement jetés sur le sol, les harengs sont souvent dévorés par les rongeurs qu'ils attirent; en tout cas, ils ne se conservent que pendant un temps forcé-



ment limité et ne peuvent s'expédier au loin, à cause de la grande quantité d'eau que ces déchets contiennent, quantité qui peut s'élever à 60 et même 70 p.c.

Il est donc avantageux de se débarrasser de l'eau, autant que possible, et, d'un autre côté, de recueillir l'huile que contient le hareng, en plus ou moins grande quantité, suivant la saison.

Cette huile, qui ne peut qu'être nuisible en agriculture, se trouve dans la proportion de 5 à 4 p. c.; elle a des emplois industriels divers. On peut s'en servir pour fabriquer un savon de basse qualité.

De nombreux essais ont été faits à la station agricole sur la préparation du guano de hareng. En alliant les phosphates de chaux naturels aux résidus de poissons, on obtient, par un traitement très simple, un engrais actif, dont il serait possible de fabriquer des quantités considérables.

Cet engrais, qui renferme l'acide phosphorique à l'état de superphosphate, peut être allié au phosphate de chaux naturel, finement pulvérisé, ou à la chaux sous forme de plâtre, suivant les cultures: il contient de 9 à 15 p. c. de superphosphate, avec 5 à 10 de phosphate de chaux insoluble, 2 à 4 d'azote, 12 à 33 de sulfate de chaux.

Un guano de hareng renfermant près de 2 p.c. d'acide phosphorique et plus de 6 d'azote, sans addition de phosphate de chaux, peut être facilement obtenu par la cuisson et la mise sous presse. On a ainsi un tourteau qui se conserve pendant longtemps et peut être transporté au loin; réduit en poudre grossière, ce tourteau se prête à tous les mélanges que réclame l'agriculture.

Dans une de ses familières causeries, Franklin dit que celui qui retire un poisson de la mer retire en même temps une pièce de monnaie; celui qui sait utiliser les produits secondaires de sa pêche a retiré, en réalité, deux pièces de monnaie d'inégale valeur, il est vrai. Certaines industries sont florissantes, grâce aux sous-produits; il doit en être de même pour l'industrie de la pêche. Ne rien perdre, tout utiliser, rend, en effet, une industrie féconde et prospère.—*Moniteur Industriel.*

La compagnie de tricots de Waterloo, qui a été réorganisée dernièrement sur des bases plus solides, a décidé de faire des améliorations considérables de son établissement. Il sera pourvu d'un nouvel engin et d'un outillage plus moderne et plus complet.

## BOIS DURS D'AMÉRIQUE.

On rencontre dans les forêts de l'Amérique du Nord et principalement dans celles des Etats Unis, certaines essences, dont on ne fait pas encore l'importation en Europe et qui cependant rendraient de très grands services, parce qu'elles n'existent pas sur l'ancien continent, ou parce que leurs similaires deviennent de jour en jour plus rares. La généralité des forestiers américains les ignorent, ce qui n'empêche pas ces bois d'être de grande utilité et d'avoir souvent une grande valeur. Nous mentionnerons :

Le bois de fer (*iron wood*) est certes connu de nom par tout le monde. Il se trouve dans l'Amérique du Nord, ne croît pas en société et ne forme pas des massifs, il est disséminé dans tous les terrains frais, profonds et fertiles. En hiver on le reconnaît de loin à son écorce grisâtre, présentant un aspect lisse bien qu'elle soit rayée de petites fentes n'ayant pas plus d'une ligne de largeur. Ce bois est parfaitement blanc, très compact, très lourd et d'un grain très fin. Les cercles concentriques sont très rapprochés les uns des autres et leur nombre dans un tronc n'ayant que 4 ou 5 pouces de diamètre indique combien sa croissance est lente et régulière. Sa dureté est telle qu'on peut s'en servir, au lieu de coins de fer, pour fendre les bois

Le laburnum est surtout estimé par les ébénistes et les tourneurs, à cause de la finesse de sa fibre et la compacité de sa structure. C'est l'arbre, qu'en France nous appelons le *Faux-ébénier*. Les lièvres et les lapins sont si friands de son écorce, qu'on le plante souvent à l'extérieur des plantations, dans le but de les préserver de la dent de ces rongeurs. Même dans les petites dimensions que ce bois acquiert en général, il sert à beaucoup d'usages: on en fait des leviers, des poulies et palans, des chevilles, des manches de couteaux et d'autres instruments etc., etc. Mais quand ces dimensions sont plus grandes, il n'existe pas de bois plus recherché par l'ébénisterie pour tous les travaux de luxe. Il prend un beau poli et présente le plus bel aspect. Les sièges confectionnés avec ce bois sont plus solides que ceux d'acajou. On lui reproche cependant à cause de sa nature huileuse de ne pas tenir la colle aussi bien que d'autres bois plus secs; mais d'un autre côté cette propriété le rend on ne peut plus considérable pour la confection

des chevilles, engrenages, les arbres de moulin, car sa nature onctueuse, l'empêche de se fendre ou de se peler. Il est vrai aussi que dans beaucoup d'usages, il est remplacé maintenant par le bois de gaïac, qui est plus dur et peut-être encore plus onctueux, mais bien plus enclin à se fendre.

L'acacia (*locust tree*) se rapproche beaucoup de celui que nous avons en Europe, mais il atteint de bien plus grandes dimensions. C'est un bon bois dont on fait le plus grand emploi dans l'industrie. Il est recherché par la tournerie à cause de son grain serré, de sa dureté et de ses jolies veines. Son incorruptibilité le rend éminemment propre pour les poteaux, les clôtures, les portails, etc., mais on le recommande aussi comme supérieur au chêne dans la construction des navires, mais la rareté relative empêche que son usage se soit répandu dans cette industrie.

Le cornouillier sanguin (*dogerood*) a été décrit par Michaux qui déclare que cet arbre atteint souvent de 30 à 35 pieds de hauteur sur 9 à 10 pouces de diamètre. Ces dimensions ne sont toutefois qu'exceptionnelles et en général le cornouillier sanguin ne dépasse pas de 18 à 20 pieds. Le bois en est compact, lourd et plein, d'un grain très fin et est susceptible de prendre le poli le plus brillant. L'aubier en est parfaitement blanc, tandis que le bois de cœur présente une couleur chocolat. Cet arbre n'est pas assez volumineux pour convenir aux travaux qui exigent des pièces de dimensions considérables, mais on s'en sert beaucoup, pour manches d'outils, pour les instruments aratoires, les vins de pressoirs, et les arbres de moulins et bien d'autres destinations, la partie intérieure de son écorce sert à fabriquer une bonne encre en mélangeant une demi-once de ce liber avec 2 grammes de sulfate de fer et la même quantité de gomme arabique, le tout amalgamé dans 16 onces d'eau de pluie.

Le tulipier (*tulip tree*) atteint souvent 80 à 100 pieds de hauteur et est originaire d'Amérique. Le cœur ou bois parfait est jaune citron et son aubier est blanc. Ce bois, d'ailleurs léger, est plus dense que celui du peuplier et son grain est plus fin et plus compact. On l'emploie pour les constructions à l'intérieur, mais surtout dans la carrosserie pour les panneaux des voitures. En Angleterre, on le considère cependant trop pour le destiner à ces usages et on s'en sert pour l'ébénisterie.

Le laurier royal (*royal bay*) se rencontre aux îles Canaries et dans la Virginie. Son bois est jaunâtre et très léger. Il donne un très bon placage, et c'est probablement le bois qui est connu en Angleterre sous le nom d'acajou de Madère. En tout cas, il se différencie beaucoup du véritable acajou par sa couleur plus claire.—*L'Echo Forestier.*

## COMPTES-RENDUS

### ASSOCIATION DES MARCHANDS DE CHARBON

Jeudi, le 8 mai courant, a eu lieu une assemblée de l'Association des Marchands de Charbon dans la salle du Mechanic's Institute.

Le nombre des directeurs, de sept qu'il était, a été porté à neuf et les élections ont donné le résultat suivant : Président, M. F. Larivière; vice-président, M. F. Robertson; trésorier, M. W. F. Paterson; directeurs, MM. R. Evans, J. P. Kavanagh, Geo. T. Hartt, Moses Davis, W. Muir et P. McCrory.

M. J. Morris a été élu secrétaire. Il a été décidé que le prix du charbon, pour les mois de mai et de juin, serait comme suit :

*Stove et chestnut*, \$5.25 la tonne de 2,000 livres; *egg et furnace*, \$5.10 la tonne. Pour les communautés et les institutions publiques, *stove et chestnut*, \$5.75 la grosse tonne de 2,240 lbs; *egg et furnace*, \$5.50.

### SOCIÉTÉ DES MARCHANDS DÉTAILLEURS DE NOUVEAUTÉS.

A une assemblée de la Société des Marchands-Détailleur de Nouveautés de la province de Québec, tenue, mercredi dernier, à ses salles, au Monument National, étaient présents : MM. Arthur Chagnon, président; Jules Huot, O. J. Monday, D. Lanthier, Z. Moisan, H. Brosseau, J. H. Lemieux, J. R. Paquin, M. Marcotte, D. Martin, Z. Arcand, A. M. Allan, L. J. Lafond, et un grand nombre d'autres marchands.

Les membres de la société présents à l'assemblée, se sont occupés de la question du colportage.

Un sous-comité avait été nommé par la société pour s'enquérir du fonctionnement de la loi qui régit le colportage.

Le président, M. Chagnon, et ses collègues du comité ont constaté, d'après les registres même de la corporation, que, durant les années 1893 et 1894, celle-ci n'a perçu, comme taxes sur le colportage, que \$5,637.00. Cependant le nombre des colporteurs qui ont exercé leur industrie durant ces années a été de 340; ce qui, à raison de la taxe fixée par la loi de 1890 concernant le colportage aurait produit \$28,420.00.

C'est donc une perte de \$20,783.00 pour la ville, c'est-à-dire qu'on n'a pas exigé le paiement de la taxe que d'une proportion de 74 colporteurs.

Ces irrégularités et cette faveur extraordinaire dont jouissent les colporteurs au détriment du commerce régulier ont été blâmées sévèrement par tous les membres de la société.

Ce qui plus est, on a constaté que depuis le premier mai, quatre colporteurs seulement ont pris leurs licences, et, cependant nos rues sont infestées de marchands ambulants.

La société a, en conséquence, résolu sur proposition de M. Z. Moisan, appuyé par M. O. J. Monday :

Que le comité déjà nommé pour s'enquérir du fonctionnement de la loi concernant le colportage soit chargé de présenter au conseil de ville, une requête au nom de la société des marchands, priant le comité de police de faire exécuter le règlement concernant les licences des colporteurs.—Adopté.

Il est ensuite proposé par M. Jules Huot, appuyé par M. Z. Arcand :

Que la Société des Marchands soit autorisée à attirer l'attention de Son Honneur le maire sur les faits suivants :

Que depuis deux ans, il a été accordé des licences pour des prix moindres que ceux fixés par le règlement concernant les colporteurs, tel qu'amendé en 1890, et que par le fait la ville a perdu un montant de près de vingt mille dollars, sans compter le tort fait aux marchands qui paient de fortes taxes municipales.

Le comité est en outre chargé de savoir d'après quelle autorité ces réductions de taxes obligatoires ont été faites et d'en informer la société.—Adopté à l'unanimité.

Et l'assemblée s'est ajournée.

### ASSOCIATION DES ÉPICIERES DE MONTRÉAL

A la réunion des marchands épiciers de détail tenue le 8 mai, au Monument National, la question de fixer la date du pique-nique était à l'ordre du jour et il a été résolu de la fixer au 17 juillet prochain.

L'endroit où le pique-nique aura lieu n'a pas encore été choisi mais l'on parle très favorablement du parc Otterburn ou de St-Hyacinthe. MM. John Johnson, président; S. D. Vallières, vice-président; Peter Gannon, secrétaire; J. B. V. Daoust, J. H. Howard, S. Demers, V. Raby, W. Duckworth, B. Connaughton, B. Taylor, Walter Wilson, ont été chargés de conférer avec les compagnies de chemin de fer pour s'entendre sur le prix de passage et sur le choix d'un endroit propice.

A la demande de M. S. D. Vallières, il a été résolu d'écrire au conseil municipal afin d'appeler l'attention de nos échevins sur l'ouverture des magasins de fruits le dimanche.

Ces magasins, dit M. Vallières, ne sont que bien trop souvent des boutiques où des marchands peu scrupuleux vendent sans être inquiétés toutes sortes d'épiceries.

Avant de prononcer l'ajournement, l'association a voté des résolutions de condoléances à l'occasion de la mort de M. George Childs, l'ancien président de l'association des épiciers en gros.

L'action du comité qui a envoyé des fleurs au funérailles de M. Childs a été sanctionnée.

### CHAMBRE DE COMMERCE DE MONTRÉAL

Réunion du conseil de la Chambre de Commerce de Montréal (*Board of Trade*) le 14 mai courant. M. James A. Cantlie, président, au fauteuil : présents MM. John Torrance, Chas. F. Smith, L. I. Boivin, John T. McBride, David McFarlane, Wm. McNally, Jas. Crathern, Henry Miles, Arch. Nicoll, Wm. Nivin, James E. Rendell et David Robertson.

M. Henry Miles présente la requête qu'il a fait circuler et qui est couverte d'un nombre immense de signatures, de-

mandant la création d'un bureau d'experts pour la douane et reçoit les félicitations du conseil sur le succès de son travail.

On se plaint au conseil que la douane exige les nouveaux droits sur les marchandises entrées le matin du jour où le discours du budget a été prononcé. On dit que si le gouvernement peut rendre ces changements rétroactifs pour une journée, il peut aussi bien le faire pour une semaine ou un mois, ce qui serait évidemment de la plus grande injustice pour les importateurs. Le conseil décide de protester énergiquement à Ottawa, contre cette tentative de donner un effet rétroactif aux augmentations de droit.

M. le président annonce que le conseil a reçu des copies du nouveau projet de loi sur les faillites et que M. A. L. Kent, membre du comité spécial, est à l'étudier.

La requête demandant la réduction à 1c par once du timbre sur les lettres pour la ville a été adressée aux autorités qui en ont accusé réception. La Chambre de Commerce de Toronto écrit qu'elle a décidé unanimement de pétitionner le gouvernement dans le même sens.

### CHAMBRE DE COMMERCE DU DISTRICT DE MONTRÉAL.

Réunion du conseil de la Chambre de Commerce du District de Montréal, vendredi, le 17 mai.

Étaient présents MM. H. Laporte, président; Jos. Contant, vice-président; T. D. Shallow, H. A. A. Brault, Jos. Hayne, L. E. Morin, fils, O. Foucher, Alph. Racine, J. D. Rolland.

M. S. Côté, secrétaire. Il est donné lecture du procès-verbal de la séance précédente, lequel est approuvé à l'unanimité des membres présents.

M. le secrétaire donne communication d'une lettre de l'honorable solliciteur-général J. Curran, informant qu'il a reçu le vœu de la chambre concernant le projet de loi McLennan sur les contrats de travaux publics accordés aux étrangers.

L'honorable M. Curran aura sous peu une entrevue à ce sujet avec le ministre de la justice.

Il est donné lecture d'une lettre de remerciements de la Société des Arts du Canada, pour la visite faite par le conseil à la distribution des prix.

Le conseil des finances propose de rayer de la liste des membres actifs une quarantaine d'entre eux pour défaut de paiement de cotisations, etc.

Le Dr Brisson, pour la Société de Colonisation et de Rapatriement, demande le patronage de la Chambre de Commerce en faveur d'une excursion qui aura lieu, le 18 courant, à Labelle.

Sur la proposition de MM. Contant et Faucher, le patronage de la Chambre est accordé pour cette excursion à l'unanimité des membres présents.

On a attiré ensuite l'attention du conseil sur le projet de loi concernant les faillites, présenté au Sénat l'année dernière. M. le président informe le conseil que M. Bowell va soumettre à nouveau son projet de loi à l'approbation du parlement.

**Nous rappelons à nos abonnés que le prix de l'abonnement est strictement payable d'avance.**



**A NOS ABONNÉS**

Nous prions nos abonnés d'avoir un peu de patience et de ne pas nous accabler de leur juste irritation lorsqu'ils ne reçoivent pas leur journal régulièrement. Tous les numéros du Prix Courant sont mis à la poste, au plus tard le vendredi avant quatre heures de l'après-midi; ils devraient par conséquent être livrés à nos abonnés le samedi dans presque toute la province. S'ils sont en retard, ou même s'ils manquent complètement, ce ne peut être que par la négligence du Département des Postes, dont le service, au moins en ce qui nous concerne, est très mal fait, autant à la ville qu'à la campagne. Que nos abonnés qui auraient à se plaindre d'irrégularités de ce genre, veuillent donc être assez bons pour nous en informer, afin que nous puissions aviser aux moyens d'y mettre ordre.

**REVUE COMMERCIALE  
ET FINANCIÈRE**

Montréal, 16 mai 1895.

**FINANCES.**

Le taux de l'escompte sur le marché libre à Londres est de 13-16 à  $\frac{1}{4}$  p.c.: celui de la banque d'Angleterre, de 2 p.c.

A New-York, les prêts à demande sont à  $\frac{1}{2}$  p.c.

Sur notre place, les banques ont porté à 5 p.c. le taux de l'intérêt de leurs avances à la spéculation. Le taux de l'escompte est de 6 à 7 p.c. pour la clientèle régulière des banques.

Le change sur Londres est en baisse.

Les banques vendent leurs traites à 60 jours à une prime de 9 $\frac{1}{2}$  à 9 $\frac{3}{4}$  et leurs traites à vue à une prime de 9 $\frac{1}{2}$  à 10. Les transferts par le câble sont à 10 $\frac{1}{2}$  de primes. Les traites à vue sur New-York font de 1 $\frac{1}{16}$  à  $\frac{1}{8}$  de prime. Les francs valaient hier à New-York, 5.18 $\frac{1}{2}$  pour papier long et 5.17 $\frac{1}{2}$  pour papier court.

Le bilan de la banque de Montréal au 30 avril accuse un bénéfice net pour l'année de \$1,210,436, soit \$10,000 de plus que 10 p.c. C'est une diminution de \$103,000 sur les bénéfices de l'exercice précédent.

Voici les dividendes annoncés ces jours-ci :

B. de Montréal,	semi-annuel	5 p.c.
B. du Commerce	"	3 $\frac{1}{2}$ "
B. Dominion	"	3 "
B. Ontario	"	3 "
B. des Marchands	"	4 "
B. de Toronto	"	5 "
B. Standard	"	4 "
B. Union	"	3 "
B. de Hamilton	"	4 "
B. Jacques Cartier	"	3 $\frac{1}{2}$ "
B. d'Hochelaga	"	3 $\frac{1}{2}$ "

La bourse a eu beaucoup d'activité, depuis huit jours; on voit que le goût de la spéculation a repris le public et

que les courtiers ont des ordres en nombre considérable à exécuter.

Les actions de banques sont fermes. La banque de Montréal a fait, lundi 224; elle n'a pas eu de vente depuis la publication de son bilan; on cote en clôture 225 vendeurs et 220 acheteurs. La banque des Marchands est montée, mardi, à 172 $\frac{1}{2}$ . La banque du Commerce a fait hier 140 $\frac{1}{2}$ . La banque Molson est aussi à 172. La banque de Toronto fait 87 $\frac{1}{2}$ .

La banque d'Hochelaga se vend à 127; la banque du Peuple a eu des ventes assez nombreuses à 115; la banque Jacques-Cartier s'est vendue ferme à 115. La banque Nationale a fait 58.

Les banques canadiennes sont cotées en clôture comme suit :

Banque du Peuple	115	112 $\frac{1}{2}$
" Jacques-Cartier	120	112 $\frac{1}{2}$
" Hochelaga	130	127
" Nationale	58	58
" Ville Marie	100	72

Le Gaz a eu un autre mouvement de hausse qui l'a porté de nouveau à 205, puis la réaction l'a ramené à 204 $\frac{1}{2}$ . Il n'est plus aussi actif.

Les Chars Urbains sont montés à 197, anciennes actions, et 194 $\frac{1}{2}$  nouvelles actions.

Le Câble varie entre 149 et 149 $\frac{1}{2}$ ; la Royal Electric entre 149 et 150; le Télégraphe fait 160; le Bell Téléphone, 155 $\frac{1}{2}$ .

Le Richelieu est à 98; le Pacifique continue à regagner du terrain et fait 53 $\frac{1}{2}$ . Le Toronto Street Railway se maintient entre 76 et 76 $\frac{1}{2}$ .

Le Dominion Cotton Co. a fait 102, la Montreal Cotton Co. 130, et la Colored Cotton Co. 55.

**COMMERCE.**

L'excitation causée par l'ouverture de la navigation et par les changements du tarif, est un peu calmée; mais il en reste une activité marquée dans la plupart des branches du commerce.

La brusque transition d'une chaleur tropicale à un froid sibérien a causé beaucoup d'ennuis; le pis est qu'il a gelé deux nuits de suite et assez fort pour que l'on craigne un dommage sérieux aux arbres fruitiers et aux légumes, dont la chaleur avait extraordinairement activé la végétation. Au sud du fleuve, les pommiers bourgeonnaient; les tomates, le blé d'inde précoce, les concombres avaient pris une avance considérable. Dans bien des localités, les jeunes plants ont été brûlés par la gelée et il faudra recommencer sur nouveaux semis. Quant aux pommiers, on ne peut pas encore constater ce qu'ils ont souffert. Dans l'ouest d'Ontario, la gelée a fait également beaucoup de dommages et l'industrie des conserves de légumes est déjà inquiète sur le sort de son approvisionnement de cet automne. Les grains n'ont, heureusement, pas souffert d'une manière appréciable.

**Alcalis.**—Les expéditions absorbent à peu près tout le stock disponible. Nous cotons nominalement: potasses premières \$4.05 à \$4.10; de secondes \$3.80; perlasses \$5 65 à \$6.00.

**Bois de construction.**—MM. Wright, Graham & Co., de Glasgow, rapportent à la date du 30 avril: "L'amélioration dans les principales lignes continue et la perspective est meilleure. La bâtisse consomme une grande quantité de bois; la plupart des chantiers de constructions maritimes ont assez d'occupation et il y a une bonne demande de ce côté pour le bois convenable. Le tonnage lancé par les chantiers de la Clyde en avril a été de 20,384 tonnes, contre 32,200 tonnes en avril 1894. De nouvelles

constructions sont sous contrat pour 24,000 tonnes."

En ville, il n'y a encore que très peu de vie dans les clos.

**Charbons et bois de chauffage.**—Les prix des charbons durs sont maintenant de \$5.25 pour stove et de \$5.10 pour egg. Le bois de chauffage n'est pas changé.

**Cuir et peaux.**—Les cuirs montent toujours. Les manufacturiers de chaussures n'achètent, cependant qu'au fur et à mesure de leurs besoins, quelques-uns même ont encore des stocks achetés avant la hausse. Les lignes régulières de chaussures communes ont monté de 10 à 15c et jusqu'à 25c par paire.

Les peaux se tiennent fermes.

**Draps et nouveautés.**—Le froid a suspendu les ventes du détail et a jeté "un froid" sur les espérances des marchands de la ville. A la campagne, les voyageurs recueillent d'assez bonnes commandes en marchandises d'automne; mais les bas prix des produits de laiterie mettent de l'inquiétude dans l'esprit des marchands, qui n'osent pas s'engager à fond.

Le coton brut est à la hausse depuis quelque temps et les manufactures de cotonnades ont donné ordre à leurs agents de ne plus garantir aucun prix.

La hausse récente ne paraît pas devoir être la dernière.

Les lainages sont fermes, sans hausse effective.

**Epicerie.**—Depuis notre dernière revue, le sucre granulé a encore monté de  $\frac{1}{2}$ c, les raffineries le vendent maintenant à 4 $\frac{1}{2}$ c au quart.

Les sirops canadiens ont haussé d'environ 10 p.c.

La mélasse ayant haussé de 2c aux Barbades, le commerce de gros a cru pouvoir augmenter son prix de 1c par gallon, ce qui couvrira en même temps, l'augmentation du droit. On vend aujourd'hui, à la tonne, 33c (par lots de char, 32c), en petits fûts, 36 $\frac{1}{2}$ c, (au char, 35 $\frac{1}{2}$ c).

Les conserves de viande sont à la hausse; celles de légumes sont fermes.

Il y a une légère augmentation dans le macaroni et le vermicel canadiens, pour compenser la hausse des farines.

Nos lecteurs trouveront cette semaine les nouvelles cotes des liqueurs affectées pour l'augmentation du droit telles que nous les ont fournies les maisons d'importation.

**Fers, ferronneries et métaux.**—Une circulaire de Liverpool en date du 30 avril cote les fers en meilleure situation, l'étain ferme, le fer blanc en hausse de 1 $\frac{1}{2}$ d par caisse, le cuivre soutenu à la hausse, le plomb maintenant sa dernière hausse.

La fonte canadienne est à meilleur marché, étant cotée de \$15.75 à \$16.25, suivant quantité. Les fontes écossaises sont sans affaires et les cours sont nominaux.

Les avis des Etats-Unis signalent une amélioration dans le commerce des fers et aciers, ce qui est confirmé par le fait que Andrew Carnegie a augmenté de 10 p.c. le salaire de ses ouvriers.

Affaires assez bonnes en ferronneries et quincaillerie, sans changement notable dans les prix.

**Huiles, peintures et vernis.**—Rien de nouveau à noter dans ces lignes.

**Salaisons.**—On nous dit qu'il n'y a plus de short cut clear canadien sur le marché, qu'on ne peut trouver que du short cut mess et du lard américain. Les prix sont plus faibles tant pour le lard que pour le saindoux.

## Revue des Marchés

Montréal, 16 mai 1895.

### GRAINS ET FARINES

#### MARCHÉS DE GROS

Mark Lane Express du 13 mai, dans sa revue hebdomadaire des marchés anglais, dit : "Les blés anglais ont été soutenus, les blés étrangers ont baissé de 6d. D'énormes expéditions de l'Argentine et de la Russie ont pesé sur le marché. Le maïs a été ferme à 22s 5d par quarter. La graine de lin et la graine de chanvre ont été fermes et la graine de coton tranquille. Aujourd'hui, les blés anglais sont en hausse de 5d et les blés étrangers ont haussé d'un cran. Les blés de Russie d'Amérique sont fermes; ceux du Chili, de l'Argentine et de Californie se vendent à peu près aux prix de la semaine dernière. Il n'y a de changé, cependant que le blé dur de Duluth qui se cote 27s 6d. Le maïs et l'orge ont haussé de 3d. Les farines et l'avoine sont sans changement, les haricots et les pois sont ternes."

Les dépêches reçues par le câble à la date du 15 cotent le marché des chargements à Londres comme suit : "Chargements à la côte, blé tranquille et soutenu; do en route, acheteurs et vendeurs ne s'entendent pas. Mais à la côte, tranquille; do en route, tranquille pour celui du Danube et plus facile pour celui d'Amérique. Liverpool, blé livrable tranquille, demande pauvre. Blé à livrer tranquille, mais do. Farines de Minneapolis "first bakers" 18s. Marchés français de province fermes."

Aux Etats-Unis, la "visible supply" accuse une diminution, sur la semaine précédente, de 2,573,000 minots et sur la semaine correspondante de 1894, de 3,882,000 minots. Le blé en route pour l'Angleterre accuse une augmentation de 960,000 minots sur la semaine précédente et une diminution de 2,400,000 minots sur la semaine correspondante de 1894. Le blé en route pour le continent est en augmentation de 1,280,000 minots sur la semaine précédente et de 1,296,000 minots sur la semaine correspondante de 1894.

Le rapport du gouvernement fédéral daté du 15 mai, constate une perspective favorable pour les récoltes de grains. Cependant les marchés de disponible comme ceux de spéculation sont restés fermes, appuyés sur la fermeté des marchés d'Europe.

Les derniers cours du blé livrable immédiatement sont : à New-York, (No 2 roux d'hiver) 68½c à 70c en entrepôt. A Chicago (No 2 du printemps) 69 à 69½c; à Duluth (No dur) 68½c. A St-Louis 65½c; à Toledo, 68½c.

Les marchés de spéculation ont clôturé comme suit : Chicago, blé sur mai, 65½c; sur juillet, 66½c; sur septembre, 66½c; New-York, blé sur mai, 69½c sur juillet, 70½c sur septembre, 70c.

Au Manitoba, les prix du blé sont toujours très fermes; il n'y en a, d'ailleurs, presque plus en dehors des éleveurs des meuniers. La demande des meuniers d'Ontario devient pressante et les prix payés dans le Haut Canada, avec fret par les lacs, sont plus élevés que ceux que l'on payait il y a quelque temps avec fret par chemin de fer. On cote à flot à Fort William de 77 à 77½c. La température a été jusqu'ici favorable à la récolte en terre.

On ne peut plus acheter de blé d'Ontario à moins de 85c. à la campagne, ce prix a été payé hier pour 20 chars de blé blanc à un point où il en coûtera 3½c. par minot pour le rendre au moulin. Les pois se vendent à 60c. dans l'Ouest. L'avoine blanche, frets moyens, est tenue à 38c. à Toronto, en gare, on en demande 36c. L'orge à moulée est demandée à 45c. On cote le seigle en gare à 58c.

A Montréal, l'avoine est décidément plus ferme, avec une demande spéculative assez fournie, et un écoulement modéré. Le stock en éleveurs a diminué de 23,000 minots pendant la semaine. On cote l'avoine No 2 d'Ontario, en éleveurs, ici, de 42 à 43c, par 34 livres.

Les pois ont quelque mouvement pour l'exportation, plusieurs lots de 8,000 à 9,000 minots étant partis la semaine dernière. Le prix est ferme à 74c. en entrepôt, soit 75c. environ à flot.

L'orge est calme, mais ferme; on la cote de 52 à 53c. par 48 livres. Pas de cote pour l'orge à malter.

Le sarrasin se maintient bien et reste en demande, ce qui est assez extraordinaire à cette date. On en offre de 52 à 53c. par 48 livres.

Les farines ont encore monté de 25c. Et, s'il faut en croire les meuniers, cette hausse ne serait pas la dernière. Ils ne peuvent plus trouver de blé à acheter qu'à des prix exorbitants, faute d'avoir su ou pu se faire une provision à l'automne. Il n'y a guère que M. Ogilvie qui ait su prendre ses précautions en temps utile et qui soit aujourd'hui à même de réaliser des profits considérables sur la hausse. Mais lui-même, nous dit-on, voit arriver la fin de son blé et songe à en acheter aux Etats-Unis. Le droit de douane est de 15c par minot; en achetant du blé dur à Duluth, aujourd'hui, à 68½c ce serait le payer 83½ plus le fret, ce qui serait plus cher que le blé canadien, mais qui soit, peut-être dans quelques semaines ce blé paraîtra-t-il avoir été payé à bon marché.

Dans tous les cas, il y a une chose palpable, c'est que les farines de Manitoba de M. Ogilvie ne se vendent que quelques cents plus cher, maintenant que les farines d'Ontario, tandis que la différence habituelle est de 75c par baril.

Les farines d'avoine sont fermes, mais on n'en a pas encore changé les prix. Le son et le gru continuent à baisser.

#### Nous cotons en gros

Blé roux d'hiver, Can. No 2.	84 à 0 85
Blé blanc d'hiver " "	No 2. 0 84 à 0 85
Blé du printemps " "	No 2. 0 84 à 0 85
Blé du Manitoba No 1 dur...	0 86 à 0 88
" " No 2 dur...	0 00 à 0 00
" " No 3 dur...	0 00 à 0 00
Blé du Nord No 2.....	0 00 à 0 00
Avoine No 2.....	0 42 à 0 43
Blé d'inde, en douane.....	0 00 à 0 00
Blé d'inde, droits payés .....	0 00 à 0 65
Pois, No 1.....	0 75 à 0 80
Pois, No 2.....	0 73 à 0 74
Orge, par minot.....	0 54 à 0 55
Sarrasin, par 50 lbs .....	0 53 à 0 54
Seigle, par 56 lbs .....	0 54 à 0 55

#### FARINES

Patente d'hiver.....	\$4 40 à 4 50
Patente du printemps .....	4 50 à 4 60
Patente Américaine.....	0 00 à 0 00
Straight roller.....	4 10 à 4 25
Extra.....	3 75 à 3 85
Superfine .....	3 35 à 3 50

Fort de boulanger (cité).....	4 50 à 0 00
Fort de Manitoba.....	4 35 à 4 40

#### EN SACS D'ONTARIO

Medium .....	\$1 95 à 2 00
Superfine .....	1 70 à 1 75

#### FARINE D'AVOINE

Farine d'avoine standard, en barils.....	4 10 à 4 15
Farine d'avoine granulée, en barils .....	4 40 à 4 45
Avoine roulée en barils.....	4 10 à 4 15

#### MARCHÉ DE DÉTAIL

Encore peu de grains au marché de la place Jacques Cartier, lundi, et, en conséquence, prix fermes. On a vendu l'avoine de 90 à \$1.05 la poche.

En magasin, les commerçants vendent l'avoine de \$1.05 à \$1.10 par 80 livres.

Le blé-d'inde jaune des Etats-Unis fait 75c par minot, et le blanc 80c par 60 lbs. Les pois No 2 valent 85 à 90c et les pois cuisants de 95 à \$1.00 par 60 lbs.

La graine de lin par minot de 60 lbs vaut \$1.05 à \$1.10.

L'orge No 2 de la province vaut de 1.05 à \$1.10 par 96 lbs.

#### BEURRE

##### MARCHÉ ANGLAIS

On cote le marché de Liverpool à la date du 3 mai : "Beurre en offre libérale, demande lente en dépit de prix si absurdement bas : Australien de 1er choix, 68 à 78s; australien, bonne qualité, 45 à 55s; américain de crémeries, belle qualité, 42 à 45s; Danois de crémeries, barils, 80 à 92s; Irlandais de crémeries, boîtes, 80 à 88s; Cork, de ferme, de 57 à 76s."

##### MARCHÉ DE MONTRÉAL

Il est évident que les exportateurs ne voudront pas toucher au beurre d'avril et ne prendront guère que la fin de mai, afin d'être certains de la qualité. Quoiqu'il n'y ait aucun encouragement pour eux, dans les prix actuels en Angleterre, il est probable que, s'ils peuvent se procurer l'espace frigorifique, ils feront leur possible pour placer le beurre dans les meilleures conditions sur le marché anglais. Un ministre provinciale a promis les \$22,000 demandés pour la prime; il reste à voir si le gouvernement fédéral va s'exécuter. Si l'un et l'autre tiennent leur promesse, on pourra peut-être vendre le beurre de juin, d'août et d'automne à un prix comparativement acceptable.

Pour le moment, on en est à offrir 15c. aux beurriers pour le beurre de choix, livré à Montréal. Les épiciers paient 16c à la tinette.

On ne peut pas dans ces conditions coter le beurre des townships de choix plus de 14 à 15c, soit 13c à la campagne.

#### FROMAGE

##### MARCHÉS ANGLAIS.

On écrit de Liverpool à la date du 3 mai :

"Les importations sont encore très considérables et quoique nous ayons diminué les stocks, les existences totales dans le Royaume-Uni n'ont pas diminué autant qu'elles l'auraient dû à cette époque, en conséquence tous les détenteurs pressent à la vente et les cours, en conséquence sont plus faciles. On cote :

Beau fromage de juillet et août 42 à 44s



Fromage blanc canadien d'août 44 à 45s  
 Beau fromage canadien d'au-  
 tomne ..... 45 à 46s  
 Septembre blanc, de conserve.. 46 à 47s  
 Septembre et octobre, riche de  
 Québec..... 45 à 46s  
 Septembre coloré fancy d'On-  
 tario..... 47 à 48s  
 Septembre blanc, fancy d'Ont. 46 à 47s  
 Le câble cote aujourd'hui à Liverpool:  
 fromage blanc 45s 6d, do coloré, 47s.

MARCHÉS DES ETATS-UNIS

Ogdensburg, N. Y., 11 mai. En vente  
 aujourd'hui 543 meules. Environ 480  
 vendues à 6½c.

Utica, N. Y., 13 mai. Ventes de la  
 journée, 120 petites meules à 5c, 116 à  
 5½c, 580 à 5¼c; 4,645 grosses meules con-  
 signées; 14 tinettes de crémeries à 17c.

Little Falls, N. Y., 13 mai. En vente  
 3,274 meules; tout a été consigné.

MARCHÉ D'ONTARIO

Brockville, 9 mai. En vente 654 meu-  
 les de fromage blanc et 1,959 de coloré;  
 pas de vente pendant le marché. Après  
 le marché presque tout a été vendu à  
 7c quelques meules laissant 7½c.

Kingston, 9 mai. Environ 1,000 meules  
 en vente. Les acheteurs ont trouvé le  
 fromage trop vert et n'ont offert que  
 7½c, ce qui a été accepté.

London, 11 mai.—En vente 1259 meu-  
 les; pas de ventes. Il a été offert de 6  
 à 7c.

Belleville, 14 mai.—Trente fromage-  
 ries ont mis en vente 805 blancs et 535  
 colorés. Pas de ventes. On a offert  
 6½c pour le tout et 6.13/16c pour 500  
 meules.

Ingersoll, 14 mai.—En 1,159 meules.  
 Ventes, 529 à 6½c; 280 à 6 9/16c.

MARCHÉ DE MONTRÉAL

Il y avait en vente lundi, au quai, 1,400  
 meules environ. Il a été très difficile  
 de savoir quel prix a été payé, et il est  
 probable que plusieurs lots ont été con-  
 signés. On croit pourtant que quelques  
 lots ont été vendus de 6½ à 6¾c.

Depuis, 6½c est devenu le prix extrême  
 et les acheteurs sont très minutieux  
 pour la qualité; le moindre défaut fait  
 rabattre ¼c.

C'est surtout lorsque les prix sont  
 aussi bas, lorsqu'une déduction d'un  
 demi-cent équivaut à une perte de 8  
 p.c. que les fabricants doivent sentir la  
 nécessité de soigner leur fabrication.

Les exportations de la semaine der-  
 nière ont été:

Par	Pour	Meules.
Laurentian	Liverpool	1693
Labrador	"	3541
Baltimore	"	216
Austrian	Londres	2159
Dominion	Bristol	368

Total ..... 7977

Semaine corresp. 1894 ..... 9957

ŒUFS

Les œufs se maintiennent à peu près,  
 mais il se fait plus de ventes à 10c. qu'à  
 10½c.

On cote à Liverpool les œufs d'Irlande  
 de 6s. à 6s. 3d., et les œufs du continent  
 de 5s. à 6s. par 120. Nos exportateurs  
 canadiens vont probablement essayer  
 quelques expéditions avant que le temps  
 ne devienne trop chaud.

LÉGUMES SECS.

Les haricots blancs (*pea beans*) sont  
 un peu moins chers; on les a payés au  
 char \$1.62½ et on détail à \$1.75. Un petit  
 lot de haricots jaunes s'est détaillé à  
 \$2.50. Les pois à soupe valent de 80 à 85c.

Les navets valent 50c la poche; les  
 carottes de 90 à \$1 le quart; les oignons  
 se vendent à tous les prix, depuis \$1  
 jusqu'à \$2.25.

FRUITS

La vente du *Fremona* a été tout aussi  
 animée que celle de l'*Astrid* et les cours  
 des oranges et des citrons restent très  
 fermes.

Les fraises sont un peu moins chères.

POMMES DE TERRE

Les pommes de terre valent de 60 à  
 65c au char et de 70 à 75c en petits lots,  
 par 90 lbs.

A Boston on cote:

Hébrons, le minot.....	de 60 à 65c
Roses, le minot.....	de 60 à 63c
White Stars et Burbanks.....	de 60 à 63c
Rouges du Dakota.....	de 50 à 53c
De l'île de P. E. ....	de 00 à 00c

FOIN PRESSE ET FOURRAGES

A Boston on cote:

Choix à fancy en grosses balles.....	\$14 00 à \$15 00
Choix à fancy en petites balles.....	13 50 à 14 00
Beau à bon.....	11 00 à 12 00

Pauvre à ordinaire.....	10 00 à 11 00
Mêlé.....	10 00 à 11 50
Paille de seigle... ..	14 00 à 14 50
" d'avoine.....	8 00 à 9 00

Arrivages de la semaine 127 chars de  
 foin et 25 chars de paille; semaine pré-  
 cédente 169 chars de foin et 19 chars de  
 paille.

Sur les arrivages de la semaine 18  
 chars étaient en transit pour l'exporta-  
 tion.

Les arrivages sont toujours légers et  
 les vieux stocks ont considérablement  
 diminué; mais il en reste encore trop  
 surtout du commun et du moyen, pour  
 lequel les prix ne s'améliorent pas. Mais  
 le foin de choix, pressé de frais, se vend  
 facilement, quelques chars dépassant  
 même nos cotes. On s'attend à ce que  
 les arrivages augmentent bientôt, ce qui  
 aura pour effet d'affaiblir de nouveau le  
 marché.

A Montréal la situation du marché,  
 tant pour la vie que pour l'exporta-  
 tion n'ont pas changé. Les exportateurs  
 ont plus de faillite maintenant à faire  
 charger à la campagne et paient les  
 prix antérieurs.

Nous cotons au détail:

Foin pressé No 1, la tonne.....	8 50 à 9 00
do do No 2 do .....	6 00 à 7 00
do do No 3, do .....	0 00 à 00 00
Paille vieille do .....	4 50 à 5 50
Moulée, extra la tonne.....	00 00 à 24 00
do No 1 do .....	00 00 à 22 00
do No 2, .....	00 00 à 21 00
Gru blanc do .....	00 00 à 20 00
do No 2, do .....	00 00 à 19 00
do No 3, do .....	00 00 à 00 00
Son (Manitoba) do .....	16 00 à 17 00
do (Ontario) do .....	17 00 à 18 00
do au char.....	15 00 à 16 00
Blé-d'inde jaune moulu.....	00 00 à 28 00
Farine de blé-d'inde, granulée	
100 lbs.....	1 50 à 1 75
Farine de blé-d'inde commune	
100 lbs.....	1 20 à 1 25
Blé-d'inde broyé, la tonne.....	00 00 à 27 00

MARCHE AUX BESTIAUX

Les arrivages de la semaine dernière  
 ont été:

PARCS DU PACIFIQUE.

Bêtes à cornes.....	2600
Moutons.....	1540
Porcs.....	900
Veaux.....	300
On a mis en vente lundi, au parc de la Pointe-St-Charles:	
Bêtes à cornes.....	250
Veaux .....	40
Porcs .....	850

# La Société Artistique Canadienne

BUREAUX

1866 Rue Sainte-Catherine, Montréal.

Fondée dans le but de répandre et de développer le goût de la  
 musique et d'encourager les artistes.

Incorporée par Lettres Patentes le 24 Décembre 1894.

CAPITAL - - \$50,000.00

I PRIX de \$1,000.00 I PRIX de \$400.00

I PRIX de \$150.00.

Et 2848 autres prix variant de \$1.00 à \$50.00 sont distribués  
 TOUS LES 15 JOURS.

PRIX DU BILLET, 10 CTS

Mentionnez "La Société Artistique Canadienne" quand vous achetez vos  
 billets. Billets envoyés dans toutes les parties du pays sur réception du prix  
 d'un timbre.

ON DEMANDE DES AGENTS RESPONSABLES POUR LA CAMPAGNE.

NOUS RECEVONS CETTE SEMAINE  
 NOTRE PREMIERE IMPORTATION  
 DU CELEBRE

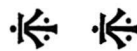

# COGNAC LAURIER FILS

ECRIEZ POUR PRIX ET ECHANTILLONS.

LA.....

## Canada Liquor Co.

253 et 255 ST-PAUL et 2 ST-VINCENT,

.....MONTREAL

## ABATTOIRS DE L'EST.

Bêtes à cornes.....	250
Veaux.....	300
Moutons.....	400
Agneaux.....	15
Porcs maigres.....	25

Les frets ont baissé; on peut maintenant obtenir du fret pour Liverpool de 42s 6d à 45s, et pour Londres, Glasgow et Bristol à 40s

Les exportateurs ont payé des prix fermes.

La boucherie a payé, lundi :

Bêtes à cornes, 1er choix.	4½ à 4¾c
“ 2e “	3¾ à 4¼c
“ 3e qualité.	3 à 3¾c
Moutons, la tête.....	\$4.00 à \$6.00
Agneaux “.....	3.00 à 5.00
Veaux “.....	2.00 à 10.00
Porcs les 100 livres.	5.00 à 5.25

Les exportations de la semaine ont été: Bêtes à cornes, 3,574; moutons, 1,079.

Les actionnaires du Grand Tronc, à leur assemblée annuelle la semaine dernière, ont donné congé au président, sir Henry Tyler et aux anciens directeurs, et ont élu un nouveau bureau de direction, dont la présidence a été offerte à sir Charles Rivers-Wilson, ex-contrôleur de la dette égyptienne au Caire. Il est probable que la nouvelle direction va faire des réformes dans l'administration et dans le personnel supérieur. On a remarqué que, tandis que la compagnie n'a jamais payé un sou de dividende à ses actionnaires primitifs, tous ceux qui ont été à la tête du personnel au Canada se sont retirés avec de grandes fortunes.

## Renseignements Commerciaux

## PROVINCE DE QUÉBEC

## DISSOLUTIONS DE SOCIÉTÉS

Montréal. — Cardinal & St-Aubin, plombiers.

T. H. Bousquet & Cie, épiciers.  
Geo. A. Ducloux & Cie, thés.  
Inglis, Campbell & Co., importateurs.  
J. A. Larin & Cie, épiciers  
Wm. Muir & Son, charbon.

L. N. Dagenais & Cie, marchands.  
McLead & Shotton, fabricants de valises

McDougall, Barrett & Co., importateurs de laines.

Pitre & Co., épiciers.  
Québec.—P. J. Roche & Bro., bou- chers.

Grand Pabos.—Hamon Bros & Co., mag. gnl.

Granby. — Mitchell, Monty & Co., mag. gnl.

Ste-Cunégonde. — Bélanger & Bossé, plombiers.

Etchenim.—Paradis & Cie, épiciers.  
Aug. Simoneau & Cie, boulangers.

## NOUVELLES SOCIÉTÉS

Montréal.—M. Arahill & Co, provi- sions, etc.; Marie Thérèse Ronayne, épouse de Michael Arahill, seule.

Fuller et Canniff, commerçants de chevaux; Baston P. Canniff et Darwin M. Fuller.

Laferrière et Pelletier, agents d'im- meubles; Oscar Laferrière et Davis Sa- muel.

Jos. B. Perrault & Cie, agents géné- raux; Jos. Benoni Perrault et Ohas E. Olivier.

Sheppard & Co., commerçants; Dame Alice Maud Prince, épouse de Andrew Charles Arthur Sheppard.

St Arnaud Frères, agents à commis- sions; Geo. W. et Amédée A. St Arnaud. Waterloo Paste Manufacturing Co.; Adélaïde Smythe, seule.

Hurtubise et St Cyr, courtiers d'as- surance; Edwin Hurtubise et Alfred St Cyr.

E. Lepage & Cie, nouveautés; Emile Lavigne, seul.

Wm Muir & Son, charbon; Wm E. et Geo. E. Muir.

N. Beaupré & Cie., scierie; Noël Beau- pré et Louis C. Marsan.

Bernstein & Stein, confections; Mor- tas Bernstein et Beril Stein.

McDougall, Barrett & Co., importa- teurs de lainages; Alex. McDougall et John Barrett.

The Mando Manufacturing Co., four- niture de dentiste; John C. C. McLean et Wm. R. Thompson.

Allard & Dupont, bois de sciage; M. Allard et Hector Dupont.

Bristol Tea House; Bessie Maud Par- sons, épouse de Geo. Bristol, seule.

Labelle & Payette, entrepreneurs; Félix Labelle et Louis Payette.

McLeod, Hawthorne & Co., fabricants de valises; Kenneth McLeod, Geo. Wal- lace, jr., et Edw. H. Hawthorne.

Ness, McLaren & Bate, fournitures électriques; Thos. Wood Ness, Norman Westwood McLaren et Ohas, Bate.

H. M. Penfold & Co., fabricants de boîtes en papier.

Québec.—P. A. I. Bilodeau et Fils, pâ- tissiers; Marie O. Esnoufe, épouse de Pierre A. I. Bilodeau, seule.

## J. A. VAILLANCOURT

MARCHAND-COMMISSIONNAIRE DE PROVISIONS

333 ET 335 RUE DES COMMISSAIRES, MONTREAL.

BEURRE, FROMAGE ET ŒUFS PLACÉS AUX PRIX  
LES PLUS AVANTAGEUX

Attention spéciale donnée aux Consignations de Beurre et de Fromage.

AVANCES LIBÉRALES SUR CONSIGNATIONS

Tinnettes en belle épinette blanche, 30, 50, 70 lbs.

Fournitures pour Fromageries.

Spécialité de Tinnettes pour Beurreries.

Les Meilleurs Sels Anglais "HIGGINS" et "ASHTON" pour Beurreries

SOLLICITE LA CONSIGNATION DE TOUTES SORTES DE PRODUITS AGRICOLES

La WASHINGTON BUILDING TRUST CO. (Incorporée) Capital Social \$400,000

BUREAUX D'ADMINISTRATION:—SALLES 20 A 25 BANQUE DU PEUPLE, MONTREAL, CAN.

Offre au public un placement sans égal sur ACTIONS-COUPONS, payées semi-annuellement aux taux de 5 pour cent, exigible en aucun temps au bout de 12 ans et garanti par son capital-actions placé en bons du gouvernement. Aussi Actions-Coupons, vente à \$70, par action portant 4 pour cent semi-annuellement, et valant \$100, à maturité au bout de 90 mois, exigibles en aucun temps au bout de 6 mois. Les actions par versement sont exigibles en aucun temps avec le plein montant du capital et des intérêts, échéance garantie en 90 mois.

Elle présente la seule garantie absolue qui ait jamais été offerte. Ses administrateurs aux États-Unis et au Canada sont au premier rang des cercles financiers et commerciaux dans le monde.

## OFFICIERS DES ÉTATS-UNIS :

Président:—T. NADEAU, Président de la Cie de Manuf. de Pianos Foisy. Vice-Président:—L. B. PEASE, Éditeur de "l'Evening Reporter," Président du "Board of Trade" de Woonsocket, R. I. Trésorier:—L'HON. CHAS. P. BENNETT, Secrétaire d'Etat, Rhode Island. Secrétaire:—THOS. F. G. FOISY, HON. A. CHOQUET, Probate Judge, Etat du Rhode Island, Avocat principal. OSCAR NADEAU, Caissier.

## COMITÉ EXÉCUTIF :

T. NADEAU. HENRY E. TIEPKE. THOS. F. G. FOISY

## SOUSOFFICIERS ET DIRECTEURS :

Président—R. BICKERDIKE, Vice-Prés. Banque d'Hochelaga.  
Vice-Président—H. LAPORTE, de la maison Laporte, Martin & Cie.  
Président de la Chambre de Commerce.

Trésorier.—J. S. BOUSQUET, Gérant Banque du Peuple, Thos. F. G. FOISY, Trésorier et Gérant de la Cie Manufacturière de Pianos Foisy.  
CHARLES DESMARTEAU, Comptable et Syndic.  
J. J. BEAUCHAMP, Procureur en loi. C. E. LECLERC, Notaire.  
JAMES WRIGHT, Évaluateur.

Banquier—LA BANQUE DU PEUPLE, Montréal.

Adressez toutes communications à

T. NADEAU, Président.



W. Michaud, nouveautés; Wm Régis Michaud, seul.

D. E. Fournier et Cie., tabacs; Marie-Louise S. M. Dussault, épouse de D. E. Fournier, seule.

Lévis.—P. E. Pelletier et Cie., pâtisseries; Joséphine Leclerc, épouse de Pierre E. Pelletier, seule.

St. Ounégonde.—P. Prudhomme et Cie., restaurant; Helen Poulin, épouse de Phidias Prudhomme, seule.

St. Jean.—Jos. Barsalou & Cie, forgerons; Rose Poirier, épouse de Joseph Barsalou, seule.

St. Hyacinthe.—Messier & Leduc, épiciers; Honoré Messier et Joseph Leduc.

St. Rémi.—Thérien & frère, mag. gnl.; Alexandre Thérien, seul.

Trois-Rivières.—Balcer Glove Manufacturing Co.; Eugène Balcer, seul.

Hamelin & Cadotte, ferblantiers; Trefflé Hamelin et Alfred Cadotte.

Waterloo.—J. F. Clément & Frères, tailleurs; Jos. Francis Clément et Alex. Clément.

FONDS A VENDRE

Montréal.—Mme M. Crean, cigares; offre à vendre.

J. H. Germain, épicier.

Québec.—J. H. Botterell & Cie, manufacturiers de chaussures.

Grande Frenir.—L. W. J. Paiement, mag. gnl.; le 27 mai.

St. François de Salle.—Jean Rodrigue, liqueurs.

Chambly-Canton.—Nap. Courtemanche, hôtel; aux enchères.

Yamachiche.—P. Laberge, mag. gnl.

FONDS VENDUS

Montréal.—P. Dansereau, épicier, etc.; à J. U. Brunet & Cie.

P. Laurendeau, tabacs; à T. Martineau.

J. G. Parks, (succ.), photographe; à Jas. Dennison.

Hearle Manufacturing Co., fabricants de savon, etc.

Louiseville.—A. I. Gravel, mag. gnl.; à 60c.

St. Scholastique.—J. B. Poirier, meublier; à 38c.

St. Faustin.—L. Laberge & Cie., scierie; à A. Bell & Co.

INCENDIES

H. Lunan, charpentier; pas d'assurance.

DÉCÈS

Québec.—Hans Hagen & Son, courtiers maritimes; Hans Hagens, décédé.

NOUVEAUX ÉTABLISSEMENTS

Montréal.—Lalonde & Monpetit, tailleurs, etc.

M. Ste-Marie, mercerie.

Préfontaine Frères, épiciers.

O. Leroux, restaurant.

J. Praxe, valises, etc.

R. Wooley, pâtissier.

A. Lacoste & Cie, ferronnerie.

H. M. Condie, laitier.

St. Cunégonde. A. M. Laurin, chaussures.

Laurin & Cie, thés, vaisselle, etc.

St-Henri de Montréal.—Ulric Bégin, épicier.

Louis Doré, hôtel.

Calixte Laurin, pâtissier.

W. J. Martin, pâtissier.

St-Sauveur des Monts.—A. R. Lajoie ferblantier.

Longueuil.—S. Turcotte, épicier.

Magog.—J. T. Bilodeau, hôtel.

Roberval.—Jas. Spence, mag. gnl.

Rivière Beaudette.—Mme H. A. Lalonde, modiste.

Valleyfield.—Prosper Ferrand, épiciers.

Mme. A. Martin, modiste.

DEMANDES DE SÉPARATION DE BIENS

Montréal.—Mme Corinne Pharand dit Marcellin, épouse de M. Arthur Marleau, épicier.

Mme Emma Maisonneuve, épouse de M. Stanislas Paquette, menuisier.

St-Bruno.—Mme Eulalie Gauthier, épouse de M. Louis Jodoin, hôtelier.

St-Pierre du Lac (Cedar Hall)—Mme Judith Ross, épouse de M. Léon Paquet, huissier et garde-forestier.

DIVIDENDES DE FAILLITES.

Joliette.—Désormiers Frères, le 27 mai.

Montréal.—S. H. Martel, le 28 mai.

Cadioux & Cie., le 27 mai.

J. Lecompte & fils, le 28 mai.

Valleyfield.—Jos. Lalonde, le 28 mai.

Windsor Mills.—Jas A. McHardy le 28 mai.

CURATEURS

Montréal.—Roméo Prévost à J. C. Macfarlane & Co.

R. Locke à A. Dubois & Cie.

Chas. Desmarteau à La Cie d'opéra français de Montréal.

Wm, Caldwell à Aaron Poyaner.

Chas. Desmarteau à Jos. Dupont.

Grande Frenière.—Ohas. Desmarteau à L. W. J. Paiement.

L'Islet.—Germain Caron à Flavien Boucher.

Québec.—V. E. Paradis à Gervais, Hudson & Cie.

Trois-Rivières.—H. R. Dufresne à Frs Lambert.

Yamachiche.—Amédée Lamarche à Philorum Laberge.

CESSIONS

Montréal.—Geo. Brown & Co., tailleurs.

L. A. Dansereau, fabricant de biscuits; offre 20c.

Murphy & Co., épiciers; à Bilodeau et Renaud.

J. B. Rose & Co., marchands de fer; ass. le 22 mai.

Gentilly.—Moise Duguay, mag. gnl.

L'Islet.—A. Lemieux, mag. gnl.; offre 50c comptant.

Longueuil.—Beaudry et Frère, commerçants; demande de cession.

St Sébastien.—Jules Lamoureux, jr, commerçants; ass. le 18 mai.

St Jérôme.—Basile Herron, mag. gnl.

St Thimothée.—A. Daoust, jr., mag. gnl.

Rigaud.—André Fauvelle, colporteur; à A. Lamarche.

Trois-Rivières.—R. Smardon & Son, manufacturiers de chaussures; offrent 25c comptant.

Farnham.—J. A. M. Davignon, mag. gnl.; demande de cession.

A. N. Ouimet, épicier; offre 25c comptant.

EN DIFFICULTÉS

Montréal.—M. Laderoute, restaurant; sous saisie.

St-Anne de la Pocatière.—F. X. Simard, mag. gnl.; demande du délai.

CONCORDATS

Montréal.—J. A. Beauchamp, épicier; à 35.

PROVINCE D'ONTARIO

DISSOLUTIONS DE SOCIÉTÉS

Toronto.—Blain & Johnston, carrossiers.

Bala.—W. O. Whiting & Co., mag. général.

Chesley et Hepworth.—Cunningham Bros, bouchers.

Newcastle.—McClung & Bell, magasin général.

Newmarket.—Stallard & Lazenby, bouchers.

Omeme.—Lane & Richards, imprimeurs et éditeurs.

Owen Sound.—Paterson & Wilkinsons, bouchers.

Kingsville.—McDonald & Pearsall, meubliers.

Woodstock.—Craib & Stewart, entrepreneurs.

NOUVELLES SOCIÉTÉS

Kingsville.—McDonald & Pearsall, meubliers; O. Pearsall, seul.

Newcastle.—McClung & Bell, mag. gnl; Thos. McClung, seul.

LE FROMAGE CANADIEN EN AVANT!

1892-93—A CHICAGO—1892-93

Les "BLUE STAR" ont remporté 26 prix sur 28 échantillons exposés !!

J. N. DUGUAY,

LA BAIE, CO. YAMASKA, P. Q.

Agent des Fromageries "BLUE STAR" et "JERSEY LILY"; sollicite les applications des Fromagers qui désirent faire partie de ces combinaisons pour la vente de leurs Fromages sur le marché de Montréal.

Commission. 5c. par boîte, claire de toute dépense.

Les ventes se feront chaque semaine comme par le passé, et le retour de chaque envoi sera fait aussitôt après la vente. C'est une occasion avantageuse et profitable pour les bonnes fromageries de vendre leurs produits aux prix du gros, sans qu'il leur en coûte beaucoup. Les patrons sont surtout intéressés dans ce système de ventes; ils ont le plus haut prix, un meilleur rendement et s'assurent, par le fait, la durée de cette industrie, la seule payante aujourd'hui.

Les ventes sont assurées à des prix avantageux, les marques "BLUE STAR" et "JERSEY LILY" comptant parmi les plus recherchées en Angleterre. La marque "Blue Star" est réservée aux Fromageries de la Rive Sud et la "Jersey Lily" à celle de la Rive-Nord.

Le fromage fait de lait écrémé, le fromage mal fait ou mal emballé ne peuvent faire partie de ces combinaisons.

J. N. DUGUAY, LA BAIE, CO. YAMASKA, P. Q.



**Newmarket.**—Stallard & Lazenby, bouchers; John Stallard, seul.

**Omeme.**—Lane & Richards, imprimeurs, seul.

**Woodstock.**—Craib & Stewart, entrepreneurs; D. R. Stewart, seul.

FONDS A VENDRE

**Toronto.**—Thos. H. Dunnet & Co., fourrurés en gros; aux enchères.

**John Atkinson**, (succ.), épiciers; aux enchères.

**Ottawa.**—M. T. Beaudry, épicier; aux enchères.

**Haliburton.**—John A. Lucas, hôtel.

**Brockville.**—Barsalou & Whitehall, plombiers; sur soumissions.

**Brighton.**—R. J. Hewitt, harnais; le 18 mai.

**Durham.**—D. J. Kenny, hôtel.

**Edgars Mill.**—R. Oudmore, mag. gnl.

**Phelston.**—R. Shields, mag. gnl.; aux enchères.

**Perth.**—J. W. Relyea, bijoutier et marchandises de fantaisie; aux enchères.

**Port Arthur.**—Stephen Downing, liqueurs en gros; offre à vendre.

**M. Dwyer & Co.**, meubliers.

**Ste Catherine.**—J. M. Butler, fruits, etc.

**Tilsonburg.**—G. A. Brown, (succ.), bijoutier.

**Keewatin.**—A. Leullier, mag. gnl.

FONDS VENDUS

**Toronto.**—D. C. Forbes & Co., chaussures.

**Ingersoll.**—F. T. Fawkes, bijoutier; à W. Mayberry.

**Orangeville.**—W. McElwaine, farines, etc.; à Wm Menary & Son.

**Middleton et Rusk**, hôtel: à John Pollard.

**Owen Sound.**—Paterson et Wilkinson, bouchers; à Wilkinson et Crawford.

**Arthur.**—J. M. Roach, ferronnerie, provisions, etc.; ferronnerie vendue à H. W. Gillrie.

**Amherstburg.**—Flory & Son, épiciers; à Duncanson et Smith.

**Brantford.**—T. D. Winter, boulanger, etc.; à Charles Scace.

**Frankford.**—O. W. Huff, harnais; à R. McMurray.

**Harriston.**—Thos Dunbar, épicier, etc.; à A. R. Morrell.

**Hallville.**—S. Kerr, épicier; à D. Stein.

**Hillsburgh.**—Donald Mann, hôtel.

**Newbury.**—George Hay, hôtel.

**Mildmay.**—H. Montague, hôtel; à C. Buhlman.

**Port Hope.**—J. S. Thompson, boucher; à George E. Caldwell.

**Tilsonburg.**—A. Williams, pâtissier; à R. Shellington.

**Fergus.**—John Gilmour, meublier; à R. L. Adolphe & Co.

**Galt.**—James Struthers, épicier.

**Cobourg.**—Thos. Battell, (succ.), épiciers et liqueurs; à John Jameson.

**Drusden.**—W. Vandusen, boucher.

**Colborne.**—Spaulsury & Co., pharmaciens; à Albert I. Gould.

**Markdale.**—R. H. Benson & Co, mag. gnl.

**Niagara Falls.**—Joe. Hopkins, épicier, etc.; à M. Ford.

**Norwich.**—G. E. Walker, pompes funèbres; à B. Addison.

**Waterloo.**—J. A. Gardman, écurie de louage; à A. Robinson.

**Watford.**—Fortune & Moore, boulangers, etc.; à A. Dunlop.

**Woodville.**—Geo. Jewell, forgeron; à M. Humphrey.

**Woodstock.**—McRossie & Co., chaussures; à 82½c.

**Welland.**—C. J. Pagé, épicerie et ferronnerie; à James O'Neal et Wm. Hobin.

INCENDIES

**Toronto.**—Geo. F. Sproule, tableaux et objets d'art; assuré.

**Oranbrook.**—Mme Ann Ritchie, mag. gnl.; pas d'assurance.

**Wm. Weise**, hôtel.  
**Breslau.**—John Burnett, scierie.

**French River.**—T. A. Wabb, mag. gnl.

**Harriston.**—J. F. Weiland, hôtel.

DÉCÈS

**Toronto.**—Thos. Dean, fonderie.

**J. B. Webb**, graveur.

**Hamilton.**—R. John, buvette

**Hespeler.**—The R. Forbes Co., (Ltd.), lainages en gros etc.; R. Forbes, décédé.

**Tilsonburg.**—G. A. Brown, bijoutier.

**Chatham.**—R. Gernaey, tailleur.

**St. Thomas.**—Alex. Lindsay, épicier.

**Clinton.**—A. McMurchie & Co., fabricants de moulins à vanner; A. McMurchie, décédé.

**Peterboro.**—Thos. Lush, boulanger, etc.

NOUVEAUX ÉTABLISSEMENTS.

**Kingston.**—W. G. Gray & Co., épiciers en gros.

**Perth.**—Thos. Elliott, ferronnerie.

**Ottawa.**—Wm. Mooney, épicier.

**Kingston.**—Crawford & Booth, bois et charbon.

**Norman.**—J. B. Davies & Son, poisson.

CESSIONS

**Toronto.**—A. Ball, chapellerie; à Edward Still.

**Grainger & Co.**, provisions, etc.; à Henry Barber & Co.

**W. H. Allsworth**, épicier; à Richard Tew.

**Frank Standen**, maçon; à G M Gardner.

**Davies Bros.** meubliers; J. A. Sinclair.

**Smith's Falls.**—Jos. Hutton, libraire, etc.; à E. R. C. Clarkson.

**Ste-Catherine.**—Gordon City Carpet Manufacturing Co. (Ltd); à John Harvey.

**Loring.**—R. Robertson, mag gnl.; à H. Barber & Co.

**Stratford.**—Duncan McEwen, boulanger, etc.

**Dashwood.**—Anna Ball, meubles et pompes funèbres; à Jos. Snell.

**Mildmay.**—Henry Filsinger, ferblantier; à Fred. Filsinger.

Pour avoir  
des Dents  
Blanches

IL N'Y A RIEN DE MIEUX QUE LA

GOMME A MACHER  
MEXICAN FRUIT de SOMERVILLE

EN VENTE PARTOUT A 5 Cents LE PAQUET.

C. R. SOMERVILLE, - LONDON, ONT.

BREVETS D'INVENTION  
(France, Etranger)

Marques de Fabrique, Procès en contrefaçon etc.

CASALONGA Ingénieur Conseil  
(depuis 1867)  
PARIS  
15, r. des Halles, 15

Prop. Direct. (depuis 1878) du Journal (25 fr. par an)

LA CHRONIQUE INDUSTRIELLE  
DESSINS & GRAVURES sur BOIS. CLICHES

Guides de l'Inventeur en chaque pays (2 fr. par Guide)

SI VOUS VOULEZ

Vous procurer les Dernières  
Nouveautés en

MEUBLES DE MENAGE

Et aux plus Bas Prix du Marché

— ALLEZ CHEZ —

RENAUD, KING & PATTERSON

652 rue Craig, Montréal.

Réductions spéciales aux acheteurs hors de Montréal qui mentionneront le " PRIX COURANT."

LAMBERT & FILS, Constructeurs.  
357 Rue Berri, Montreal.

AVIS DE FAILLITE  
DANS L'AFFAIRE DE  
L. W. J. PAIEMENT,  
Marchand général  
Grande Frenière, paroisse de St-Eustache. P. Q.  
FAILLI.

Les sous-signés vendront par encan public, en bloc, à leur salle, No 69 rue St-Jacques, Montréal,  
Lundi le 27 Mai à 11 hrs a.m.

L'actif mobilier appartenant à la faillite du susdit, comme suit, savoir:

Chaussures	\$ 322 81
Marchandises sèches	774 02
Librairie et tapi series	82 22
Vaisselle et verreries	32 05
Fer et groceries	434 47
Fixtures	84 50
Roulant	58 00

Les dettes de livre et billets suivant liste seront vendues séparément 3016 77

Le magasin sera ouvert pour inspection, vendredi le 24 courant. Pour plus amples informations, s'adresser à

CHS. DESMARTEAU, Curateur,  
1598 rue Notre-Dame, Montréal.

MARCOTTE FRERES,  
Encanteurs.



Ottawa.—M. T. Beaudry, épicier ; à J. A. Brook.  
 Woodstock.—Geo. Gordon, épicier ; à James Brady.  
 Ottawa.—Wm Ashe, entrepreneur ; ass. le 20 mai.  
 Uxbridge.—Ed. Derusha, hôtel ; à Wm McCracken.  
 Fergus.—Thos. Kerr, chaussures ; à Robert McKim.  
 Port Elgin.—Antoine Chebott, hôtel. à N. A. Ray.  
 Woodhouse.—H. Cakes ; à P. Mabee.  
 Ameliasburg.—G. M. Winn, imprimeur.

EN DIFFICULTÉS

Alvinston.—W. J. Burke, bijoutier ; offre 25c.  
 Ottawa.—Wm Ashe, entrepreneur ; offre 50c.  
 Toronto.—F. H. Bilton, bois et charbon ; vendu par huissier.  
 James Bloomer, barbier ; vendu par huissier.  
 J. R. Caldwell, charbon, etc. ; vendu par le shérif.  
 Iroquois.—O. & M. Mills, mag. gnl.  
 Fergus.—John Vanstone, jr, bijoutier.  
 Carleton Place.—O. S. Merrick, grains et foin.

CONCORDATS

Markham.—Vanzant & Co., ferronnerie ; à 30c  
 Ottawa.—N. S. Tarr, marchandises de fantaisie ; à 40c comptant.  
 Gananoque.—W. Abbott, bijoutier ; obtenu du délai.

NOUVELLE ECOSSE

FONDS A VENDRE

Digby.—Mme Jane E. Wright, modiste.  
 Guysboro.—L. & E. Hart, mag. gnl. etc. ; sur soumissions.  
 Truro.—W. T. Archibald & Co, épiciers ; sur soumissions.

INCENDIES

Framboise.—Norman McAskill, mag. gnl. ; pas d'assurance.

NOUVELLES SOCIÉTÉS

Halifax.—M. Scanlon & Son, nouveautés ; Mathew et John B. Scanlon.  
 Brookfield.—Jacob Harvey, commerçant ; Mme Arabella Harvey, seule.

FONDS VENDUS

Truro.—N. J. Wooten & Co., épiciers.  
 Bear River.—R. M. McClelland, hôtel ; à Harris Bros.  
 Brooklyn.—J. A. Mosher, mag. gnl.

DÉCÈS

Canard.—J. A. Cahill, liqueurs.  
 R. M. Rand, provisions.  
 Halifax.—John Cahill, liqueurs.  
 John O'Brien, épicier.  
 Springhill.—J. A. Byers, médecin.

CESSIONS

Amherst.—Dalton & Etter, épiciers.  
 Springhill.—Jude Gould, restaurant.

NOUVEAU BRUNSWICK

DISSOLUTIONS DE SOCIÉTÉS

Fredericton.—Parsons & Berry, poisson.

NOUVELLES SOCIÉTÉS

Hartland.—Richardson & Keith, mag. gnl. et bois desciage ; R. W. Richardson et Webster D. Keith.

FONDS VENDUS

St Jean.—E. A. Everett, ferronnerie, etc. ; à J. A. Robertson.  
 H. A. McCullough, nouveautés ; à J. Corkery.

Fredericton.—A. E. Massie, chaussures.  
 Woodstock.—A. J. Marsten, épicier.

INCENDIES

Victoria Corner.—G. W. Boyer, mag. gnl. et tanneur ; assurance \$600.

DÉCÈS

St-Jean.—John Johnston, peintre.

EN DIFFICULTÉS

Contreville.—H. B. White, mag. gnl., etc. ; offre 25c.  
 St-Jean.—T. J. Cronin, liqueurs ; demande du délai.

CONCORDATS

Elgin.—O. & S. Coggin, mag. gnl. ; à 33<sup>3</sup>/<sub>4</sub> c comptant.

MANITOBA ET TERRITOIRES  
 CESSIONS

Calgary.—King, Leakey & Co, mag. gnl. ; à G. C. King.  
 Carman.—Geo. A. Jenkins, mag. gén.  
 DISSOLUTIONS DE SOCIÉTÉS  
 Winnipeg.—Vellie, Carey & Co, liqueurs en gros.

NOUVELLES SOCIÉTÉS

Winnipeg.—Vellie, Carey & Co., liqueurs en gros ; George Vellie, seul.

FONDS A VENDRE

Brandon.—J. A. Moor, portes et châssis ; aux enchères.  
 Moose Jaw.—O. Field, liqueurs en gros.

FONDS VENDUS

Stonewall.—Perry & Co, chaux et pierre ; à Musgrove & Co.  
 Carroll.—D. Ricker, mag. gnl.  
 Grenfell.—D. G. Stewart & Co, bois de sciage.

DÉCÈS

Souris.—Allan McLeod, instruments aratoires.

NOUVEAUX ÉTABLISSEMENTS

Belmont.—W. H. Booth, pharmacien.  
 Miami.—W. H. Snell, harnais.  
 Brandon.—Reed & Morrison, grains.  
 W. H. Mallett, bijoutier.  
 Medicine Hat.—Watkins & Co, épiciers.  
 Rosenfeldt.—Rosenfeldt Dairying Co.

COLOMBIE ANGLAISE

DISSOLUTIONS DE SOCIÉTÉS

Victoria.—Savage & Dale, buvette.  
 Sarantis Bros., fruits.  
 Findlay Bros., fabricants de savons.  
 Clinton.—Mitchell & Thorburn, harnais.  
 Vancouver.—Forbes & Macdonald, bois, etc.

NOUVELLES SOCIÉTÉS

Victoria.—Savage & Dale, buvette ; D. Dale, seul.  
 Findlay Bros., fabricants de savons ; H. W. Findlay, seul.

CHS. DESMARTEAU

Comptable, Auditeur et Commissaire

No 1598 rue Notre-Dame.

SPÉCIALITÉ :

REGLEMENTS D'AFFAIRES DE FAILLITES.

BILODEAU & RENAUD

COMPTABLES, AUDITEURS ET COMMISSAIRES,  
 No. 15 rue St - Jacques, Montréal.

Spécialité :

Règlement des Affaires de Faillites.

Téléphone 2003.

ALFRED GERVAIS, COMPTABLE

Agent d'Assurances, Vie et Feu. Collecteur.  
 Billets Escomptés. Spécialité: INVENTAIRES

Telephone 2935.....

1627 rue Notre-Dame, MONTREAL.

N. F. & V. GUERTIN . . .

IMPRIMEURS

ET FABRICANTS DE

TELEPHONE 2732 . . . LIVRES BLANCS

79 Rue St-Jacques

OLLIGENT VOS COMMANDES

PRIX MODERES

JAS. W. PYKE

(Successeur de feu Geo. Reaves)

MARCHAND DE

FERS et ACIERS

35 Rue St. François-Xavier,  
 MONTREAL.

Tuyaux à gaz et à vapeur en fer battu.  
 Tubes de chaudières.  
 Déchets de coton (cotton waste), etc.

Montreal Roofing Co.,

...COUVREURS...

EN METAL, ARDOISE, CIMENT,  
 ACTINOLITE ET EN GRAVIER...

Manufacturiers de Corniches en fer galvanisé et en cuivre ; d'écoutilles vitrées, de conduits, de gouttières, de ventilateurs.

Toits réparés et peints.

Planchers en Asphalte et en Bithullite.

Soubassements à l'épreuve de l'humidité et des rats.  
 Estimés fournis promptement.

MONTREAL ROOFING CO.,

Coin de la rue Latour et de la ruelle Busby.

P. O. B. 909.

Tél. BELL 130.

A. D. TURCOT.

H. CHAGNON.

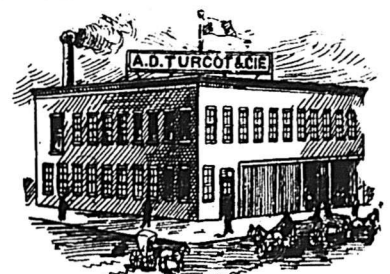

A. D. TURCOT & Cie

... MANUFACTURIERS DE...

Portes, Chassis et Jalousies,

Moulure, Tournage, Découpage, Blanchissage, Moulin à Embouveler, Ouvrage de Menuiserie en tout genre. Bois de toutes dimensions à vendre.

127 RUE PERREAULT, coin Rivard, MILE END.

TEL. BELL 7125

PROVINCE DE QUEBEC

Cour Supérieure.

DÉFENDEURS.	DEMANDEURS.	MONTANTS.
<b>Barnston.</b>		
Geddes Mary L.	Wallace Jane	545
<b>Bedford.</b>		
Taylor Wm	Decelles A	128
<b>Coaticook.</b>		
Grisen Fred J.	Houssa W. C	250
<b>Durham.</b>		
Dionne Adjutor	Madore David	135
<b>Farnham.</b>		
Jodoin Joseph	Laporte A	275
<b>Gentilly.</b>		
Turgeon J. A.	Poliquin J. D	125
<b>Hatley Tp.</b>		
Rexford L. E.	East. Towns. Bk	200
<b>Knowlton.</b>		
Brown R. C.	Silvester F. H	222
<b>Laprairie.</b>		
Bourassa Aimé	Laprairie Pressed Brick & T. C. Coy	100 cl.
<b>L'Assomption.</b>		
Landry Roch et al.	Turgeon Dme A	284
Landry R.	Turgeon Dme A. et vir	310
<b>Lévis.</b>		
Belleau Isidore N. et al.	Pelletier N	346
<b>Maisonneuve.</b>		
Gallpeau Dme A	Denis T	203
Lépine Ovide	Lefebvre K	102
<b>Maskinonge.</b>		
Dompousse J	Béland I	350
<b>Montréal.</b>		
Adam Nap. dit Laramée	Tuteur Emile	361
Anderson D	Askin W	400
Armstrong M. et vir.	Cayer M. et vir	200
Aubut K. et al.	Leblanc Benj. H	200
Bate des Chaleurs Ry Co.	Horsfall Jos	243
Bellehumeur alias Dme Jeannette A.	Longpré Delle C	184
Brodeur H. et al.	Villeneuve J. O. & Cie	157
Brousseau J. A.	Kloek R. A. et al	136
Brouil lot Wm.	Reinhardt Chs. S	200
Brulé D. et al.	Mathieu Dme G	163
Cameron D. et al.	Wilson Jas. et al	108
Campoux Louis	Austin Chs	284
Can. Pac. Ry. Co.	Champagne Hon. Chs. L	20
Can. Switch Man. Co.	Poirier Jos. D	5000
Carsley S.	McLaughlin J. C. et al	5000
Chagnon A. T. A.	Parizeau Damase	152
Chevalier Dme G. A.	Gagnon Arthur	650
Cité de Montréal	Rorison J E	561
Consumers' Cordage Co.	Dubois J Bte	500
Coram G B.	Morris Chs B	208
Cormond Frs	Williams A R	356
Courtemanche Nap.	Perreault Jos	500
Crane & Baird.	Bernier Oct	120
Currie J.	Marchildon C G	493
Curtin Phillip et al.	McNawn A	550
Dabereau A. et al.	Boyer Dame Céline	350
David Ovilva.	Virtue J et al	220
	St Jean Ed N	93

De Garmo C P.	Birks Henry et al	150
Delisle W et al.	Garand U et al	50 cl.
Dolan B et al.	Carter S J et al	300
Ecole de M et de C de Montréal.	Thériault V	160
Farmer Thos R et al.	Leclair Damase	120
Gamache Pierre (absent)	Bouchard J O	154
Garth Chs	Standard Life Ass Co	700
Gascon L. et al.	Villeneuve J. O. et al	182
Gill Michael	Mont. Loan & Mortg. Co	100 cl.
Goyette Gilbert (absent)	Doiron Dame T	105
Hamelin H.	Dubeau J. G	124
Hamilton H. & N. E.	McLaughlin J. C	250
Harnsgen Dame A. S. et al.	Stabb W. B	909
Harris Chs A. E.	Taylor Arch. D	115
Hébert F. S.	Pinsonnault Dame M	106
Henderson D. H. et al.	Buc Jacques-Cartier	132
Hendersn John G.	McDuff J. M. M	500
Henry P.	McGoogan Dame A. J	20 cl.
Hétu F. F.	Pinsonnault Dame M	132
Hobbs Wm.	Montr. City & Dist. Sav. Bk	2307
Holmes Electric Co.	Nat. Electric Mfg Co	412
Hurtubise F.	Dagenais Dame E. & vir	118
Iroquois House Co. & Durnford Geo.	Standard Life Ass. Co	20000
Jeannotte Dame A.	Longpré Delle C	184
Jodoin Louis.	Larivière E	167
Joyal Arthur, esq.	Dawes Andrew J	120
Labelle F.	Leblanc Dame C	20 cl.
Labbe Jos Oct.	Chouillou C. A	249
Lacroix Urgel.	Lafortune D. A	160
Lafrenière Jos. et al.	Garand Ub. et al	102
Lalonde Henri	Bastien F. de S	120
Ledoux Dame Ern. et al.	Bu-sière Dame R	100 cl.
Lemoine Oscar G.	Cowley Ed. Alb	284
Logan R J.	Dubord J. J. H	120
Logan Thos. et al.	Hyde J	100 cl.
Loiseau J.	Evans Dame L	20 cl.
McBean Geo.	Angers R. S. et al	758
McGee M. J. A.	McQuillan Dame E	161
Mircault David.	Lafortune D. A	113
Montreal City Club.	Scott Phil. et al	282
Noan Vve Jas	Carter S. J. et al	300
Normandeau L.	Beaudin S. et al	40 cl.
Ouimet A. O.	Sœurs de l'Hôp. Général	169
Parent G. W.	Bque du Peuple	294
Pépin N.	Leonard Dme O	20 cl.
Perrault N.	Drouin J. A. et al	103
Queen's Hotel Co.	Cameron Geo. W	456
Reeves Dme V. et vir.	Denis T	203
Roy Roch	Campoux Dme E	350
Sanguinet Alf.	Globensky T. D	337
Scharz T.	Mathews Dme E	100
Schneider Otto Ed.	Mont. Loan & Mortg. Co	200 cl.
Select Knights of Can.	Olsen R. B	2000
Semmelhaach N.	East. Town Bk	125
Semple J. H.	Quebec Bank	638
Taché L. H.	North Br. & Merc. Fire & Life	250
Tate W. et al.	Nash F	100 cl.
Weir Wm.	Parker Daniel	121
Wells Geo.	Robinson Geo	3650
Wheeler Ed. W. (absent)	M Intyre J. C	20 cl.
Young J.	Demers L. N. et al	281
<b>North Ham.</b>		
Dufresne L.	Patey E. (domm)	500
<b>Orford.</b>		
Lacombe Jas.	Camirand J. A. (domm.)	500
<b>Pointe aux Trembles.</b>		
MacDonald Jos. et John.	David Ant	760
<b>Pointe Fortune.</b>		
Seguin F. Pierre et al.	Corp. Pointe Fortune	242
<b>Québec.</b>		
Béland Philias	Béland T	184
Brousseau Léger	Canada Paper Co	290
Cloutier Geo.	Guay Henriette M	177

Club des Marchands	Fortin J. E	200
Déry Pierre	Mont. Electr. Power Co	281
Geggie Jas es-ql.	Andrews F. X. et al	170
Geggie Jas.	Ross F	175000
Martineau Alfred.	Béland T	324
Paquet L. A.	Sté Prêts et P. de Québec	133
<b>Sorel.</b>		
Gélinas E.	Gravel J. F	325
<b>Ste-Anne.</b>		
Mallock Dme J. A.	Nat. Mut. Loan & Bldg S	839
<b>Ste-Agathe.</b>		
Gilbert Etienne.	Boulangier L	349
<b>St-Armand E.</b>		
Boyd Jas et al.	Quackenboss A. E	300
<b>St-Barnabé.</b>		
Hébert R. et al.	Paquin A	1500
<b>St-Barthélemy.</b>		
Hamelin Horm.	Dubeau J. Geo	124
<b>St-Bruno.</b>		
Jodoin L.	Gauthier Dme E	20 cl.
<b>Ste-Catherine.</b>		
Shehyn John.	Gignac C. et al	124
<b>Ste-Cécile.</b>		
St-Pierre Aug. et al.	Fiset J. B. R	760
<b>St-Etienne des Grés.</b>		
Brunelle Uld.	Désy J. E. R. (domm)	500
<b>Ste-Foye.</b>		
MacKay John.	Corse Dme E	295
<b>St-Grégoire.</b>		
Belliveau N. et al.	Prince E	274
<b>St-Guillaume.</b>		
Girouard Jos, Odilas.	Lafleur	274
<b>St-Henri.</b>		
Loiseau Jos.	Evans Dme L	20 cl.
<b>St-Justine</b>		
Hambleton John.	Hambleton J, Chs	450
		350
<b>St-Louis de Lotbinière.</b>		
Beaudet Uld-ric.	Hamel A	150
Péruze Nestor et al.	Hardy E. de C	806
<b>St-Louis du Mile End.</b>		
Delisle W. et al.	Garand U. et al	100
<b>St-Pierre.</b>		
Pépin S.	Paquin Dme A	399
<b>St-Telephore.</b>		
Legault C. C.	Le oux Moïse	113
<b>Stoke.</b>		
Piet Ed.	Piet L	2000
Pinard Alf.	Hamilton J	197
Pinard Evariste.	Hamilton J	143
<b>South Stukely Tp.</b>		
Kneeland W. G. et al.	Williams G. E	235
<b>Très-Saint-Rédempteur.</b>		
McCabe John.	Fletcher Jas	350
<b>Trois-Rivières.</b>		
Mayo E. D.	Labbe Ls	250
Smardon Dme R.	Blackader Dme M	105
<b>Valleyfield.</b>		
Marcotte L. J.	Drolet G	180
<b>Westbury.</b>		
Reed N.	de la Bruère Hon. B	494
<b>Windsor Mills.</b>		
Logan Thos.	Hyde John	2212

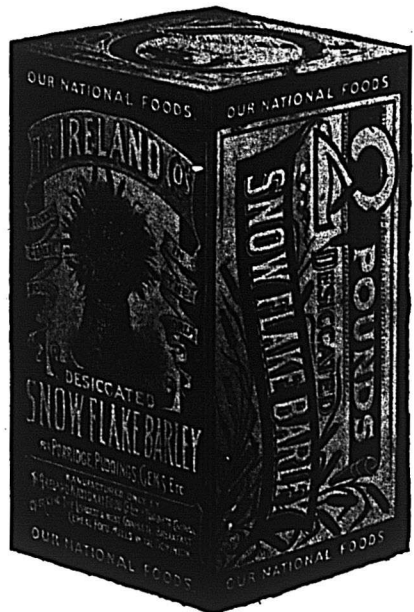

# NOS ALIMENTS NATIONAUX

Blé Roulé, Désseché . . . . . Avoine Roulée, Déssechée,  
 Orge "Snow Flake," Roulée, Déssechée.  
 En paquets de 2 lbs . . . . . 2 doz. à la caisse  
**FARINE DE SARASIN PRÉPARÉE,** en paquets de 2½ lbs—2 doz. à la caisse . . . . .  
 . . . . . en paquets de 5 lbs—1 doz. à la caisse

Ces marchandises sont sans égales et remplissent la demande pour des aliments d'une qualité supérieure pour le déjeuner.

Donnent SATISFACTION à vos pratiques,  
 AUGMENTENT votre COMMERCE,  
 Vous donnent un bon PROFIT.

RESULTATS: **QUALITÉ, SATISFACTION, PRATIQUES, PROFIT.**

C'est avec plaisir que nous envoyons nos échantillons, nos prix et tous les détails voulus. Mentionnez "LE PRIX COURANT." Les commandes par la malle reçoivent une attention immédiate. Nous sollicitons votre commande.

**The IRELAND NATIONAL FOOD CO'Y**  
 MEUNIERS ET FABRICANTS (Ltd)  
**D'Aliments pour le Dejeuner**  
 Possédant les moulins du genre les plus grands, les plus complets et les plus modernes de tout le Dominion.  
**TORONTO Ont**



**Cour Supérieure.**

**JUGEMENTS RENDUS.**

DEFENDEURS. DEMANDEURS. MONTANTS.

**Farnham.**

Priest Wm. H. et al. Mander Dme Mary 4630  
Valiquette Dme S. esq. Audet Rod et al 4755

**Granby Tp.**

Coiteux Arthur et al. Coiteux J. B 176

**Ham.**

Auger Anthime et al. Tanguay N 108

**Longueuil.**

Riendeau J. A. et al. Davis S. et al 173

**Louiseville.**

Gravel A. T. et David et al. Déry O. L 100

**Montréal.**

Battle A. E. et al. Joseph Jessé 283

Beaudry Jos. et Dunbord. Huot Js. dit Duval 170

Bedard J. H. et al. Laporte H. et al 378

Bell Andrew et al. Fraser In-titute 219

Bellef H. F. W. et al. Lectair Damase 105

Bird Hy. W. et al. Demers R. J 143

Bruneau Léon. Bourgouin Dme M. et vir 100

Chartrand J. P. et al. Demers R. J 429

Ch. de fur Parc et Ile de M. Guillolette Céline 3000

Chenette C. et al. Masson L. N 284

Dagg Wm et al. Leblanc Edouard 208

Day Dme M. et al. Mallette P. A. et al 122

DeKermen Guy et al. Masson D. et al 184

Delorme G. et al. Banque Nationale 164

Desjardins G. H. es-ql. Bourque E. J 180

Devereux Dme B. et al. Smith Dme S. M. es-ql 579

Duvert P. L. et al. Hemsley R. 262

Eaves Vve Edmond. Murchison R. L 834

Emard Félix et al. Moody M. et al 264

Fitzgerald John. Mc rory Jas 92

Gagnon C. E. et al. Torrance John et al es-ql 193

Gauthier Arthur. Halpin W. W 135

Gauthier Vve E. D. et al. Ouimet David 758

Grossman Chs et al. Macdonald Joen et al 496

Hamilton J. et al. Grinac F 150

Irvine John et al. Malo Jos 155

Langevin Dme E. et al. Gouin L. et al 155

Laplante Sévère et al. Trottier J. M 76

Laporte Nap. et al. Lafleur Dme C 92

McLaren J. R. et al. Eaves Alfred 157

Payano A. et al. Nash Fred 10

Préfontaine Louis. et al. Kitts Richard 762

Proulx L. A. W. et al. Bque Jacques Cartier 102

Provost Camille et al. Lemire Henri 102

Robert Geo. et al. Paré Jos 150

Roy Eug. et al. Brunet A 135

Scheyer H. S. & Co. et al. Pilon C. A 25

Thouin A. M. et al. Lewis Wm. F 150

Turcot A. D. Sr. et al. Charbonneau Dme Eug 137

Turner Dme A. et al. Mallette P. A. et al 143

Vipond Phs J. et Wm. et al. Saunders Alex 352

**Notre-Dame de Grâce.**

Prud'homme M. et al. Farrell G 317

**Rigaud.**

Corp. de Rigaud. Mont. Cit. & Dist. Sav. Bk 840

**Ste-Anne de la Pérade.**

Bureau Prosper et al. Piché N. et al 120

**St-Constant.**

Chabot Hypolite et al. Bélanger Adolphe 275

**Ste-Cunégonde.**

Cité de Ste-Cunég. Gougeon Philémon 50

**St-Edouard.**

Ménard Julien et al. Daigneau Jos 274

**St-Hyacinthe.**

Sansoucy Wilfrid et al. Fontaine V. E 108

**St-Jean Chrysostôme.**

Whyte Chs et al. Lamb S 450

**St-Jérôme.**

Piché Célestin et al. Lapointe T 120

**St-Pierre-les-Becquets.**

Lavigne Frs et al. Fontaine W. E 219

**Ste-Rose.**

Belair Alph. P. et al. Tarery V. E. et al 572

**St-Timothé.**

Daoust G. Jr. et al. Martin P. P 134

**St-Tite.**

Ayotte Frs et al. Dery L 110

**Stukely Tp.**

Auclair Wm. et al. Dumaine C 275

**Vaudreuil.**

Pilon J. D. et al. Cholette A 115

**Cour de Circuit**

**JUGEMENTS RENDUS**

DEFENDEURS. DEMANDEURS. MONTANT

**Astor.**

Meagher J. A. & Co. E. T. Mut. Fire Ins. Co 29

**Bolton Tp.**

Rogers Gilbert et al. Wellington W. E 8

**Boynton.**

Lunbury W. H. et al. E. T. Mut. Fire Ins. Co 10

**Compton.**

Mosue, Kneid & al. Banque du Peuple 87

**Côte Visitation.**

Trépanier F. X. et al. St-Julien J. A 10

" " et al. Corbeil Z 13

**Eastman.**

Warner Wm. et al. Merry Florence L 28

**Hatley.**

Yates Alex. O. et al. Reed W 25

**Lachine.**

Fortin Oscar et al. Cadieux H. C. et al 14

**Land Hill.**

Haseltene E. A. et al. Massey Harris Co 44

**Longueuil.**

Brault D. N. et al. Guimond C. H. A 27

Chagnon A. T. A. et al. Pariz'au D 25

McDuff Jos. et al. Singer Mfg. Co 45

**Maisonneuve.**

Bélar A. et al. Banque d'Hochelaga 40

Hanson C. alias Abraham et al. Hart J 27

Simard Adam et al. Fréchette R 15

**Montréal.**

Amey J. et al. Cow Dme D. Mc G 15

Beaudry Ls. et al. Rochon F 58

Bellingham Robt. et al. Gibbs W 12

Benoit Geo. et al. Renaud A 60

Berger Jos. et al. Labarre E. et al 74

Bonhomme P. et al. Chaput O 66

Bricault Geo. et al. Ringuette A 20

Brunett- F. X. et al. Brassard J. A 32

Butler Owen et al. Emard J. N 56

Cadieux Henri. et al. Olivier J. H. et al 24

Can. Express Co. et al. Wilkes C. E. 37

Chagnon Médéric. et al. Beausoleil J. M 13

Corbeil Frs et al. Laurent J 86

Daigneau't Jos. et al. Gray A. C 10

Daniel Wm. A. et al. Torrance J. et al 22

Decelles Arcade et al. Gareau Dme A. et vir 45

Demerville Corinne et al. Singer J 21

Deschamps Dme Reb. et al. Robert J 55

Desjardins Dme V. Sophie. et al. Lauret J 23

Dowd John et al. Fournier C. E 12

Dubé J. A. et al. Gray A. C 10

Dubeau Henri et al. Brault A. L 21

Duchesne Etienne. et al. Gohier E. et al 25

Dumas Alex. et al. Glauberson Em. et al 20

Ewing Jas. et al. Walker J. A 18

Fréchette Isaie et al. Langlois J. H 88

Genéreux Louis. et al. Emard J. N 78

Gervais Alfred et al. Dupuis J. O. et al 92

Gravel Gédéon et al. Clerk R. H 77

Hudon Dme Isaie. et al. Chartrand J 16

Lalonde Henri. et al. Lecavallier J 19

Langlois Albert. et al. Gray C. E 25

Laplante S. et al. Trottier J. M 76

Larose H. et al. Dupuis F. X. et al 17

Larue J. S. et al. Auer Inc. Light Mfg Co 21

Lebuis Arthur fils. et al. Laurent J 21

Loiselle David et al. Robillard E 13

Loiselle Jacques. et al. Robillard E 15

Marin J. B. et al. Gravel H 19

Marion Pierre et al. Rastoul F. X 20

Marsan Nap. et al. Lebeau P 10

Mar-olais Damase et al. Riopelle F. X 11

Mathieu Elzéar. et al. Marcouiller Dme M 54

Melley Ed. et al. Poirier L 41

Monette Théop. et al. Allaire N 19

Monggao Alex. et al. Laurent J 23

Murdock W. et al. Burgess W 50

Nadon Moïse et al. Lafortune D. A 69

Paisley Thos. et al. Hanrehan D 28

Poyano A. et al. Ross W. E 50

Robinson Isaac et al. Parent E 36

Rocheleau Jos. et al. Hogue J. B 49

Ross Arthur. et al. Spindlo T 16

Rowan Wm. et al. Maurice J 35

Semple John H. et al. Smith J. C 10

Shurmer Wm. et al. Ranger C. E 32

St Jean Jos. et al. Laporte H. et al 28

St Pierre Jos. Masson Dme M. E. J. A. et al 68

Tho in Jos. et al. Glauberson Em. et al 23

Toussaint Aug. et al. Poirier H 37

Vermette Frs. et al. Lacasse M. L. J 52

Vincent D. et al. Patterson Dme M. J 48

White Helen et al. Reinhardt E. A 11

Wigmore V. Henry. et al. Cole F. M. et al 13

**Notre Dame-de-Grâce.**

Latour Ls. et al. St-Germain D. et al 40

**Orford.**

Lamontagne Gaudias et al. Bélanger L. C 17

**Richmond.**

Galluys Z. A. et al. E. T. Mut. Fire Ins. Co 22

**Ste-Adèle.**

Valiquette S. et al. Beauchemin C. O. et al 42

**Ste-Anne de Bellevue.**

Perrault H. M. et al. Parslow J 24

**St-Enfant Jésus, Mile End.**

Daroche Nap. et al. Banque Hochelaga 50

**St-Henri.**

Jasmin Alph. et vir et al. Gray A. C 10

**St-Ignace du Cot du Lac.**

Martin Avila. et al. Daoust O 15

**St-Jérôme.**

Desrosiers F. X. et al. Lamarche Dme M 13

Stephens Jos. et al. Lapointe T 30

**St-Laurent.**

Serre Albini et al. Delorimier R. G 15

**St-Luc.**

Roy Henri. et al. Bouthillier Dme A 22

**St-Martin.**

Hotte Amédéc. et al. Vesot S 70

**Terrebonne.**

Vaillancourt F. X. et al. Ballantyne R. M 38

**Trois-Rivières.**

Ryan John. et al. Gaudet O 91

**Weedon.**

Morin T. et al. Brière F 85

**Westbury.**

Bell John. et al. Murray W. B 56

**Windsor.**

Porter A. et al. Brochu A 78

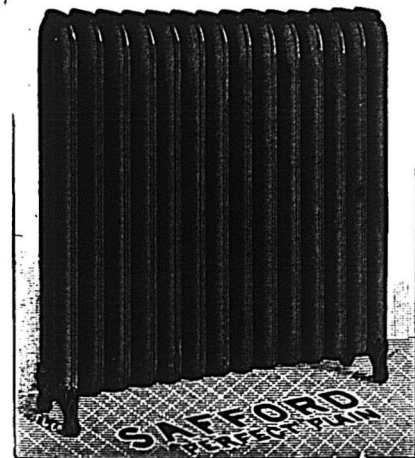

**The TORONTO RADIATOR M'F'G Co. (Limited)**

**TORONTO, CANADA**

FABRICANTS DES

**RADIATEURS BREVETES de SAFFORD**

Pas de BOULONS, PAQUETAGE, FUITES.

Meilleurs et moins chers que les registres en tuyaux.

**H. McLAREN & CO., Représentants**

706 RUE CRAIG, MONTREAL.

**VENTES PAR LE SHÉRIF**

pour la semaine prochaine  
DISTRICT DE MONTRÉAL.

Chiniquy vs Parent.

1o Rue Chambly.—Lots 23-12a, 13, 16, 17, 20 et 21, quartier Hochelaga; terrains 24 x 122 chacun, vacant. Evaluation civique \$180 chacun.

2o Rue Stadacona. — Lots 23-45 et 46, quartier Hochelaga, terrains vacants 24 x 110 et 23 x 110. Evaluation civique \$160 chacun.

3o Rue Stadacona. — Lots 23-57, 60 et 61, quartier Hochelaga; terrains vacants, 23 x 110, 24 x 110 et 25 x 110, respectivement. Evaluation civique \$160 chacun.

4o Rue Chambly.—Lots 23-63, 65, 67, 69 et 71, quartier Hochelaga; terrains vacants, le 1er de 27 x 122, les autres 23 x 122 chacun. Evaluation civique \$160 chacun.

5o Rue Duquette. — Lots 29-91, 92, 93, et 95, quartier Hochelaga; terrains 24 x 110 chacun, vacants. Evaluation civique \$160 chacun.

6o Rue Chambly.—Lots 23-109, 110, 111, 112 et 113, quartier Hochelaga; terrains vacants, le 1er 21 x 122, les autres 24 x 122 chacun. Evaluation civique \$140 chacun.

7o Rue Ontario.—Lots 23-136, 137, 138, 139 et 140, quartier Hochelaga; terrains 24 x 110 chacun, vacants.

Evaluation civique \$140 chacun.

8o Rue Chambly.—Lots 23-155, 156, 159, 160, 163, 164, 167, 168, 171, 172, 173, 174 et

175 quartier Hochelaga; terrains vacants de 25 x 122 chacun.

Evaluation civique \$40 chacun

9o Rue Forsyth.—Lots 23-226, 227, 228, 229, 230 et 231 quartier Hochelaga, terrains 24 x 110 chacun, vacants.

Evaluation civique \$50 chacun.

10o Rue Chambly.— Lots 23-233, 235, 237, 238, 239, 240, 245, 246, 247, 248 et 249 quartier Hochelaga; terrains vacants de 25 x 122 chacun.

Evaluation civique \$50 chacun

11o Rue Hochelaga.—Lots 23-279, 280, 281 et 282 quartier Hochelaga: terrains le 1er 25 x 100; le dernier 23 x 110, les autres 24 x 110 chacun, vacants.

Evaluation civique \$50 chacun.

12o Rue Chambly.— Lots 23-303, 305, 307, 308, 309, 310, 315, 316, 317, 318, 323, 324 et 325 quartier Hochelaga; terrains vacants de 24 x 122 chacun.

Evaluation civique \$40 chacun.

13o Rue Sherbrooke.—Lot 23-363 quartier Hochelaga; terrain 24 x 120 vacant

Evaluation civique \$120.

14o Rue Sherbrooke.—Lots 23-371, 372, 373, 374 et 375, quartier Hochelaga; terrains 24 x 120 chacun, vacants. Evaluation civique, \$120 chacun.

15o Rue Chambly.—Lots 23-383, 388, 399, 390, 391, 396, 397, 398 et 399, quartier Hochelaga; terrains vacants de 25 x 122 chacun. Evaluation civique \$40 chacun.

16o St-Antoine de Longueuil. Cinq lots Nos 155-198, 315, 328, 335, et la moitié de 155-334 au cadastre de la paroisse de St-Antoine de Longueuil, terrains vacants.

17o St-Antoine de Longueuil.—Dix lots Nos 157-75, 76, 89, 90, 116, 127, 128, 129, 130 et 131, du cadastre de la paroisse de St Antoine de Longueuil, terrains vacants.

18o St-Antoine de Longueuil.—Sept lots Nos 158-14, 181, 18., la moitié de 184, 189, 191 et 221, du cadastre de la paroisse; terrains vacants.

19o St-Antoine de Longueuil.—Quatorze lots, Nos 159-5, 11, 13, 14, 73, 91, 178, 184, 185, 186, 211, 212 et 498, du cadastre de la paroisse; terrains vacants.

Vente. les Nos. 1 à 15, au bureau du Shérif, Montréal, le 20 mai à 10 h. a.m.; les Nos. 16 à 19, à la porte de l'église de Longueuil le 22 mai à 10 h. a.m.

**A VIS DE FAILLITE**

DANS L'AFFAIRE DE

**J. R. LABELLE & CIE,**

St-Henri.

Les soussignés vendront par encan au No 69 rue St-Jacques, Montréal.

**Mercredi le 22 Mai 1895, à 11 hrs a.m.**

L'actif de la faillite, comme suit :

Fonds de commerce de nouveautés et modes .....	\$11,757 69
Mobilier du magasin .....	196 33
	<hr/>
	\$11,954 02

Dettes de livres d'après liste..... 1,026 80

Le magasin sera ouvert les 20 et 21 mai.

**KENT & TURCOTTE.**

97 rue St-Jacques, Montréal.

**MARCOTTE FRERES,**

Encanteurs.

Decorations en Papier, Linorusta-Walton et Kalsomine  
Les derniers modèles de Paris et New-York.

**P.L. DUVERT & CIE, de Paris, (France)**

ARTISTES EN PEINTURES DECORATIVES

Magasin et atelier

**563 RUE ST-URBAIN**

Aquarellistes et Peintres de maisons et d'enseignes

**J. G. A. GENDREAU**

Chirurgien-Dentiste



Extraction de Dents sans douleur, Par l'électricité et par l'anesthésie.

Dents posées avec ou sans palais, d'après les procédés les plus nouveaux.

No. 20 RUE ST-LAURENT,

MONTRÉAL.

... \$1.50 ...

**Montre Française Incomparable**

En métal nickelé, 18 lignes, mouvement à cylindre, 4 rubis, trottéuse à secondes, remontoir au pendent.

La plus parfaite, la plus petite de toutes les montres bon marché, vendues jusqu'à ce jour au Canada.

Nous appelons l'attention de MM. les horlogers sur cette montre dont la vente est considérable en France.

Contre \$1.60, nous envoyons un échantillon franco.

SEULS CONCESSIONNAIRES POUR LE CANADA

**ROYER & ROUGIER FRERES**  
IMPORTATEURS

55 Rue St-Sulpice, - - MONTREAL.

**LA FOURNAISE A EAU CHAUDE**

**" STAR "**

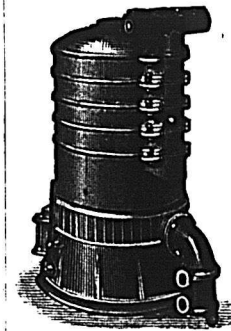

Pour le chauffage des Eglises, Edifices Publics, Résidences Privées, etc.  
Reconnue aujourd'hui comme étant supérieure à toutes autres.

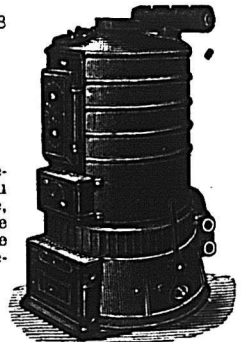

MANUFACTURÉE PAR

**The Star Iron Company, 590 rue Craig, Montréal.**

**LES MEILLEURS CIGARES**

• • • SUR LE MARCHÉ

SONT SANS CONTREDIT

**Aberdeen,** - - -

**Paul Jones,** - - -

**Melrose,** - - -

**Blackstone,**

**Little Buck**



**BLACKSTONE CIGAR FACTORY**

VILLENEUVE & CIE.



# PELLETIER, PARADIS & JOBIN

## Comptables et Liquidateurs.

S'occupent d'audition et de révision de livres.

Perception de dettes.

Servent d'arbitres dans les causes de compromis entre Débiteurs et Créanciers.

Liquidation d'affaires de Faillites.

Agents pour la "North America," compagnie d'assurance contre le feu.

Bureau: Bâtisse de la Cle du Richelieu,

**44 Rue Dalhousie,**

**QUEBEC.**

### NAP. MATTE,

Comptable, Auditeur et Liquidateur

BUREAU:

Bâtisse de la Banque Nationale,

75 RUE ST-PIERRE, BASSE-VILLE QUEBEC.

Tél. Bell, bureau, 731.

Tél. Bell, résid., 872.

Spécialité:—REGLEMENTS DE FAILLITES.

## Chronique de Québec

Mercredi, 15 mai 1895.

Je n'aurais pas besoin de vous le dire; cependant, il me fait plaisir de vous répéter ce que j'ai dit la semaine dernière à savoir que l'activité est grande et le commerce généralement florissant. L'époque des déménagements et des nouvelles installations est maintenant terminée, et tout le monde des affaires est fièvreusement à l'œuvre. J'ai essayé—étant un peu sceptique—de rechercher s'il n'y avait pas dans cet état de choses un peu d'emballage, si les gens ne se faisaient pas illusion, si, enfin, l'apparence n'était pas menteuse en quelque façon. Le résultat de mon enquête a été des plus satisfaisants et, à ce propos, je dois même dissiper un doute que je laissais planer dans ma dernière chronique sur les échéances de juin et juillet. Un banquier sérieux et parfaitement renseigné sur la solvabilité des industriels et des commerçants, m'affirme que les cataclysmes de l'automne et de l'hiver derniers ont complètement épuré l'atmosphère commerciale et qu'il n'y a aucune imminence de danger. Certains usuriers, par exemple, (un peu mangeurs de chair humaine, connue vous savez, et qui ont coutume de faire, moyennant intérêts composés, les billets des marchands qui se noient,) se plaignent que les affaires ne vont pas. Et c'est heureux, car cela indique à mon sens que le commerce en général trouve à se porter suffisamment aux banques, sans avoir besoin de se livrer aux exploités.

Puisque j'en suis à vous parler des banques; j'apprends que M. Pierre G. Lafrance, depuis nombre d'années, caissier

à la maison-mère de la Banque Nationale laisse définitivement l'institution, de lui-même. C'est un fidèle employé que les circonstances forcent à quitter une position enviable, à un âge où il est difficile de changer d'état et de se créer des ressources. Nous espérons toutefois et souhaitons qu'il saura parer aux inconvénients de la situation.

Les directeurs de la banque ont cru ce sacrifice nécessaire, et l'ont remplacé par un étranger. La chose est faite, nous n'avons rien à y voir et nous faisons des vœux pour que la confiance renaisse et qu'avec une nouvelle orientation la Banque Nationale revoie des jours de prospérité.

M. J. B. Laliberté, marchand de fourrures, vient d'être douloureusement frappé dans ses affections de famille par le décès de son épouse. Les funérailles grandioses qui ont eu lieu ce matin ont bien montré l'estime dont il jouit parmi ses concitoyens. Ce qui était particulièrement délicat, c'est que sur le parcours du cortège funèbre dans la grande artère commerciale de la rue St Joseph, tous les magasins étaient fermés.

Voilà un exemple de solidarité admirable et dont nous croyons devoir féliciter chaleureusement messieurs les marchands. Nous joignons nos sympathies et nos condoléances à celles du public dans le malheur qui frappe M. Laliberté.

### EPICERIES.

Il n'y a eu aucun changement dans les prix depuis la semaine dernière.

Les sucres sont très fermes aux prix cotés, et l'activité est générale.

Sucres: avec forte tendance à la hausse. Sucres: jaunes, 3½ à 4c la lb; granulé, 4½ à 4¾c; "Off" granulated, 4½ à 4¾c; granulé allemand, 4½ à 4¾c; Extra ground, 5¾c:

# JOBIN & ROCHETTE

## Manufacturiers de CHAUSSURES

ATELIER et BUREAU:.....

Coin rues Colomb et Voltigeurs, St-Roch, QUÉBEC.

SUCCURSALE:.....

Bâtisse de la Rich. & Ont. Nav. Co., Rue Dalhousie, B.-V., QUÉBEC.

ET MARCHAND DE

MARQUE... **CLAQUES** J.-CARTIER

EN GROS SEULEMENT.

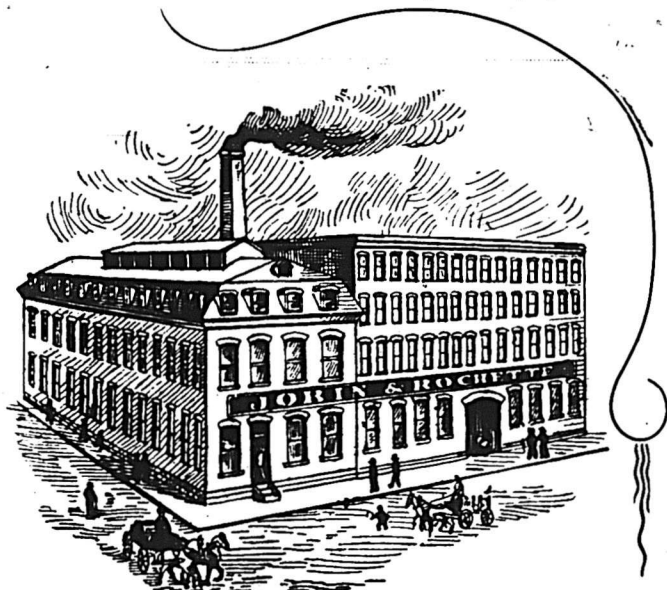

Grande nouveauté pour les saisons du Printemps et d'Été. Et toujours en mains, assortiment complet de Chaussures de-travail et fines et pour tous les goûts.

SPÉCIALITÉS:—Chaussures de couleur dans les patrons les plus nouveaux et sur les formes les plus nouvelles, ayant adopté pour ces ouvrages, les bouts "RAZOIR," "AIGUILLE" et "PICCADILLY," qui sont la mode du jour.

Ayant aussi en mains, ouvrage fait au *Goodyear Sock Stich.*

Ayant aussi obtenu la *Medaille d'Or* à la dernière Exposition Provinciale, offerte par l'Honorable Joseph Shehyn, pour la meilleure collection de Chaussures fabriquées dans Québec-Est. ....

Les commandes par lettres recevront toujours notre plus grande attention.

Powdered, 5; Cut Loaf, 5½c : demi quart, 5½c. Boîtes, 5½c.

Sirops : Barbades, tonne, 33 à 34c ; tierce, 34c ; Quart, 34 à 35c.

Vermicelle : français et pâtes françaises, de 9½ à 10c.

Vermicelle de Québec : Boîte 5c. lb. Quart 4½c lb.

Riz \$3.30 à \$3.40 ; Pot Barley \$4.00 à \$4.25.

Conserves en gros : Saumon, \$1.30 à \$1.40 ; Homard, \$1.60 à \$1.75 ; Tomates, 95c à \$1.00 ; Blé d'Inde, 95c ; Pois 95c ; Huîtres \$1.45 ; Sardines domestiques, ½ bte 5c ; do importées ¼ bte 9 à 12c ; ½ bte 14 à 18c.

Soda à laver, 90c ; do à pâte \$2.40 ; Empois, No. 1, 4½c ; do satin, 7½c ; caustique cassé, \$3.00 ; Gros Drums, 2½c à 2½c.

Allumettes : cartes, \$3.25 ; Telegraph, \$3.75 ; Telephone \$3.50 ; Dominion, Lévis et Royal \$2.00 ; Dominion Extra, \$2.50 ; Phœnix, \$2.75.

Sel : en magasin, 60c ; sel fin, sacs, \$1.45 ; ¼ sac, 35 à 40c.

Raisins : Valence, fine " off stalk " 4 à 4½c ; Do, Selected 5c ; Do, Layers 6c ; Currants 3½ à 4c ; Do, extra 5c.

Amandes Tarragones : 12 à 13c la lb ; do, écailées, 22 à 25c ; Noix de Bordeaux 11 à 12c la lb ; do Grenoble 12 à 13c ; Avelines Cécile 8 à 9c la lb.

**FARINES, GRAINS ET PROVISIONS**

Semaine excellente. Les farines ont monté encore un peu et sont très fermes aux prix donnés aujourd'hui.

Les commandes sont abondantes et tout fait présager d'une saison exceptionnelle- ment bonne.

Farines (en poche) : Patente, \$2.20 à \$2.30 ; Forte de boulanger, \$2.30 à \$2.35 ; S. Roller, \$2.10 à \$2.15 ; Extra, \$1.95 à

\$2.00 ; Superfine, \$1.60 à \$1.75 ; Com- mune, \$1.35 à \$1.50.

Farines en baril : Farine (patente,) \$4.65 à \$5.00 ; Farine de cylindre, \$4.40 à \$4.50 ; Extra, \$4.00 à \$4.25 ; Superfine, \$3.50 à \$3.75.

**Gruau :**

"Rolled Oats" \$2.25 à \$2.50 par 90 lbs.  
 "Medium " \$2.20 à \$2.30 " 98 "  
 "Granulé " \$2.50 à \$2 75 " 98 "  
 "Gruau fin" \$2.50 " 98 "  
 "Gruau extra fin" \$300 " 98 "

Grains : Avoine Ontario par 34 lbs 45 à 46c ; do, son 95c ; fèves blanches, \$1.00 à \$2.00 ; pois No 1, 85 à 90c ; No 2, 70 à 75c ; gru, \$1.10 à \$1.20 ; blé d'Inde jaune, 70c ; moulu \$1.30 à \$1.40 ; orge 60 à 70c. Pot Barley, \$1.85 à \$2.00.

Lards : Short Cut, \$18.50.

Saindoux : Pur, \$2 le seau. Chaudière, 10½, saindoux composé, \$1.50 à \$1.60 le seau.

**GRAINES DE SEMENCE.**

Graine de Trèfle Rouge, 10 à 11c la lb, 12½. Blanc 27 à 28c., do " Alsike " 11 et 12c.

Graine de Mil "Americaine" \$3.10 à \$3.20 le minot.

Avoine de semence " Banner " 50 à 52½c. " " " Wonder " 52½ à 55c.

Blé du " Manitoba " \$1.05 à \$1.10. " " Ontario " \$1.05 à \$1.10c.

" " Russie " \$1.05 à \$1.10. Lentille noire \$1.50 à \$1.70.

Orge 70 à 75c. ; Pois 90 à 95c.

Produit de l'Union Sardinière ½ de boites \$11.00 le cent ; do ¼ boîte \$15.00 le cent ; do huile d'olive extra No 1, ¼ de bouteilles \$2.25 doz ; do huile d'olive, ½-bouteille \$3.50 ; do huile d'olive, bouteilles \$6.50 dz ; do huile d'olive, caniste ½ gll. \$1.75 ; do

huile d'olive, 1 gll. \$3.25 ; do huile d'olive, 5 gll. \$2.50 le gll.

Sardines salées, quarts 3 mts. \$10.00. " " " 1 " 4.00.

Jambon : 10 à 11c ; suré, de 11 à 13c. Beurre frais, de crémeries, 16 à 17c.

Beurre de première qualité, 12 à 14c ; commun 10 à 12c.

Fromage : 7 à 7½c la lb.

Oeufs frais : 10 à 12c. la douzaine.

Sucre du pays : 6 à 7c la lb.

L'Hôtel-de-ville sort rapidement de ses fondations et s'élève majestueusement en face de la vieille Basilique. L'aspect de ce quartier se modifie à vue d'œil, il sera avant longtemps le plus fréquenté de Québec. Les travaux y sont poussés avec grande vigueur et on dit que c'est l'intention de nos édiles de siéger dans le nouvel édifice municipal dès l'automne prochain. Il se fait beaucoup de réparations aux rues où l'on pose des quantités de macadam préparé par les nécessiteux durant les chomages de l'hiver dernier. On a fini de démolir la propriété Brousseau au coin des rues Saint-Paul et Henderson, ce qui fait un superbe élargissement de la rue St-Paul autrefois si étroite et si sale à cet endroit. En un mot grâce aux autorités, qui y déploient un zèle remarquable, les embellissements à la ville suivent une progression constante. Le jour n'est pas éloigné où le projet du tramway électrique semble devoir prendre un commencement de réalisation. La question s'est agitée ces jours derniers au comité des finances municipales et le conseil va en être prochainement saisi.

Nous constatons que plusieurs maisons de gros de la Basse-ville sont maintenant pourvues d'ascenseurs électriques et que d'autres se proposent de bénéficier de semblable amélioration.

**D. RATRAY & SON,**

Entrepôts : Rues Dalhousie, St-Paul et St-Andre, QUEBEC

Emmagasinage " franco ou en douane " à taux modérés. Marchandises reçues sur connaissements- Assurance effectuée sur les marchandises hangarées, si on le désire. Téléphone 771.

**CHARLES E. ROY** MARCHAND ET IMPORTATEUR DE CUIRS 413-415-417 RUE ST-VALIER, ST-ROOH, - QUEBEC.

SPECIALITÉ :—Cuir à semelle Spanish, Eagle, Penetang, Bracebridge, Slaughter, Cuir Rouge, Cuir à Harnai, Veau Français S. U. Lyon, Bals & Fils, et M. M. et D. Kid Elastique.

Aussi :—JOBBER EN CHAUSSURES.

Un assortiment d'Empeignes importées et toutes espèces de Fournitures pour chaussures.

CORRESPONDANCE SOLICITÉE.

**J. B. BEDARD & FRERES**

Manufacturiers de

**BROSSES, BALAIS, ETC**

Importateurs

D'Articles pour Epiciers, Marchands de Nouveautés et Marchands d'Articles Emallés, Etc

44 ET 46 RUE ST-PIERRE, QUEBEC



Grand assortiment d'ARTICLES EN CUIVRE pour PLOMBIERS ET POSEURS D'APPAREILS A GAZ, A VAPEUR, Etc. Prix plus bas qu'aucune autre maison au Canada.

MECHANICS SUPPLY CO., 96 rue St-Pierre, QUEBEC.

**J. H. JACQUES**

MARCHAND DE

**CUIR** HARNAIS, FOURNITURES POUR CORDONNIERS ET SELLIERS.

38, rue Saint-Pierre, QUÉBEC

(Ancien magasin de MM. Anyot & Frère)

Prix réduits et défiant toute compétition. Une visite est sollicitée

**FABRIQUE DE**

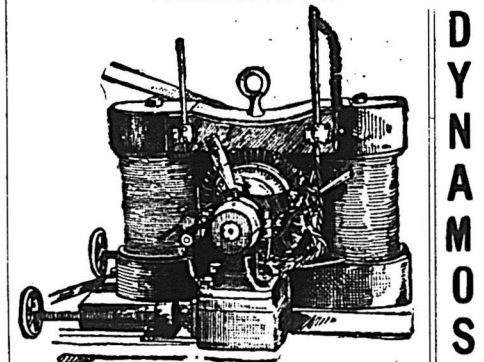

A courant continu pour l'éclairage des fabriques et toutes les grandes bâtisses. Dynamos à courant alternatif pour l'éclairage des villes et des villages.

TRANSMISSION DE LA FORGE, TELEPHONES, VOLTMETRES, AMPERMETRES, FIL SOUS COTON, SOUS CAOUTCHOUC, &c.

**J. F. GUAY,**

524, St-Valier, - - - QUEBEC.

Nous rappelons à nos abonnés que le prix de l'abonnement est strictement payable d'avance



Tout cela est signe d'avancement et de progrès et nous nous en réjouissons.

Il s'est fait un mouvement parmi les hôteliers et restaurateurs pour augmenter le prix de certaines liqueurs spiritueuses qui viennent d'être frappées de nouveaux droits. Quelques-uns veulent s'en tenir aux anciens prix. L'entente ne semble pas régner. Tout de même, en face des frais considérables d'installation de certains clubs et restaurants qui sont de véritables palais et où le service se fait à la perfection, il est raisonnable de comprendre qu'il faille des revenus plus forts. Les buvettes au rabais où l'on sert des drogues plus ou moins authentiques ont peut-être vu leurs beaux jours à Québec.

Cela vaut certainement quelque chose pour être proprement et déceimment servi sans risque d'être empoisonné.

L. D.

### Lettre de Québec.

Québec, 16 mai 1895.

Enfin notre projet "d'électrique" commence à se dessiner à l'horizon. Québec va aussi avoir son "électrique."

Le fait est qu'il est grandement temps. Avec l'ancien système d'omnibus tirés par des chevaux, nous avons une mine antédiluvienne, et nous faisons le plus déplorable effet sur les étrangers.

Si encore notre tramway, tel qu'il existe, faisait bon service, nous oublierions peut-être un peu le système d'omnibus électriques; mais vous ne pouvez, vous à Montréal, vous figurer les lenteurs et les irrégularités de nos tramways, surtout celui du bas de la ville. C'est quelque chose de honteux. Les omnibus marchent vas-y-comme j'te pousse; les correspondances de voitures se font très mal; on est quelque fois un quart d'heure ou vingt minutes à attendre un omnibus; avant dix heures du soir, toutes les voitures sont sous la remise; les employés vont faire dodo, et les actionnaires dorment paisiblement sur de gros dividendes. Ces jours derniers, les actions de la compagnie valaient \$200.

Et dire que cette compagnie, qui sert aussi mal la clientèle, ne paie pas un liard au trésor municipal. Comment donc, il y a trente ans, le conseil de ville d'alors a-t-il pu permettre cette exploitation sans compensation pour la ville? N'y avait-il donc pas un seul homme d'affaires au sein de la corporation municipale de Québec? Ce simple fait devrait, il me semble, frapper l'esprit des contribuables, et leur démontrer combien il est important de se faire repré-

senter dans le conseil municipal par des gens, qui ont au moins une expérience élémentaire des affaires.

Grâce à l'apathie des contribuables et à l'ineptie de ses représentants d'alors, la ville a perdu depuis trente ans plusieurs dizaines de mille piastres.

M. H. J. Beemer sera l'entrepreneur de notre tramway électrique; le tramway parcourra toutes les principales rues de la ville, ira en dehors des limites de la cité et se raccordera au chemin de fer de Québec, Montmorency et Charlevoix. Dès que le contrat sera signé entre la corporation de Québec et l'entrepreneur, celui-ci se mettra à la besogne et s'est déjà engagé à faire fonctionner le nouveau service dans dix-huit mois. Il demande une franchise de trente ans; et offre de verser dans la caisse municipale 3 pour cent des recettes pendant deux ans après les trois premières années, et 4 pour cent pendant vingt-cinq ans.

C'est, je crois, la proportion qui est acceptée à Montréal.

Cependant, sans qu'il entre dans mes intentions de soulever des objections ou des difficultés, je ferai observer ici que ce pourcentage me semble bien modeste quand je le compare à celui de 12 1/2 pour cent que la corporation de Toronto prélève sur les recettes de ses tramways.

Il y aurait lieu de discuter le point et, à la suite de concessions raisonnables de part et d'autre, d'en venir à un moyen terme entre le pourcentage prélevé à Toronto et celui que l'on propose de prélever à Québec. Les recettes du futur tramway électrique seront certainement bien meilleures que celles des tramways que nous avons en ce moment,

### AVIS DE FAILLITE

Dans l'affaire de

**H. DUVERGER,**

Montréal.

Les soussignés vendront par encan, au No 69 rue St-Jacques, Montréal,

**Mercredi le 22 Mai 1895, à 11 hrs a.m.**

L'actif de la faillite, comme suit :  
Fond de commerce de Mercerie, Gants, Chemises, Broderies, etc, au montant d'environ \$20,300 00  
Dettes de livres et billets d'après liste... 3,927 64

On peut inspecter les marchandises les 20 et 21 courant.

**KENT & TURCOTTE,**

97 rue St-Jacques, Montréal.

**MARCOTTE FRERES, Encanteurs.**

— ETABLIE EN 1875 —

### Provident Savings Life Assurance Society

DE NEW YORK.

**CHAS. E. WILLARD, Président.**

Revenu en 1894.....	\$2,219,398.12
Actif au 31 déc. 1894.....	1,787,181.85
Passif, Actuaires, Evaluation 1/2.....	960,930.53
Surplus, Actuaires 1/2.....	826,251.32
Polices émises en 1894.....	22,114,526.00

On demande des agents dans tous les comtés de la Province de Québec. S'adresser à

**R. H. MATSON, GERANT GENERAL POUR LE CANADA.**

37, rue Yonge, TORONTO, Ont

### Temoignage.

### Irrefutable

Dyspepsie, Débilité, Consomption, etc.

Québec, 1er Mars 1893.

ANCHOR MEDICINE Co., Québec.

Messieurs—Je me plais à certifier que j'ai fait usage de l'ANCHOR WEAKNESS CURE et que j'ai obtenu, en bien peu de temps, tous les résultats désirés. Sur ma recommandation quelques membres de ma famille et quelques religieuses du couvent de St-Roch l'ont employé, et toutes ces personnes m'ont déclaré que le ANCHOR WEAKNESS CURE leur avait fait un bien immense.

En conséquence, je donne ce présent certificat, bien persuadé que ce remède est appelé à produire grand nombre de guérisons.

**F. H. BELANGER, Ptre,**

Curé de St-Roch de Québec.

En vente partout ou s'adresser à la

### ANCHOR MEDICINE CO'Y

QUÉBEC

Et à la succursale à Montréal,

No. 89 rue Saint-Jacques.

### GRAINS DE SEMENCE: BLE, AVOINE, ORGE, LENTILLES, BLE D'INDE A SILO, MIL CANADIEN ET AMERICAIN, TREFLE, ROUGE, BLANC, ALSIKE PLATRE A TERRE. SPÉCIALITÉ POUR CEUX AGRICOLLES.

**P. G. BUSSIERE & CIE, 3 a 11 rue Dalhousie, QUEBEC.**

### IMITATION DE BOIS NATURELS.....

TOUT CE QU'IL Y A DE PLUS PARFAIT DANS LE GENRE.

— Décoration de Maisons, Pose de papier-tentures, Enseignes, Etc. Dernier goût et plus bas prix. —

**DESROSIERS & PLAMONDON, -- PEINTRES -- DECORATEURS 317 rue St-Paul, QUEBEC.**

### NAZ. TURCOTTE & CIE.

IMPORTATEURS

**Thés, Liqueurs et Epiceries**

**54, 56, 58 RUE DALHOUSIE, - - QUEBEC, CANADA.**

### ATTENTION !!!

Nos voyageurs seront bientôt sur la route avec une ligne complète dans la CHAUSSURE D'AUTOMNE, ainsi que les échantillons de toutes les variétés de CLAQUES.

Comme toujours nos prix seront les plus bas du marché.

Attendez ou écrivez pour cotations.

**J. H. BEGIN**

**121, rue St-Joseph, - - QUEBEC**

pour la raison bien évidente que le service sera beaucoup plus étendu, plus rapide, plus efficace, et qu'il atteindra dix fois plus de monde.

J'ose espérer que le comité qui est chargé d'étudier la question sera aussi sage que prudent dans ses décisions. Il ne doit pas perdre de vue qu'il s'agit d'un contrat de trente ans.

Je ne vous étonnerai pas en vous disant que certaines gens s'insurgent déjà contre le projet.

Savez-vous pourquoi ?

Nos rues sont étroites ; les omnibus électriques vont causer de nombreux accidents ; ils vont faire une concurrence désastreuse aux cochers de place, aux charrons, aux forgerons, etc. ; ils vont faire peur aux chevaux ; bien des gens, qui gardent aujourd'hui voiture et cocher, s'en dispenseront dès que l'on inaugurerait le service des omnibus électriques ; on va favoriser, avec le tramway électrique, l'émigration des citadins en dehors des limites de la ville ; les frais d'entretien des rues, l'hiver, vont s'élever à un chiffre énorme.

Tel est le bilan des objections que l'on publie dans les journaux ; il n'y manque plus que la signature de la compagnie du tramway de la rue St-Joseph.

Tout cela ne vous remet-il pas en mémoire la croisade du fameux Marchildon contre les chemins de fer, funeste invention, disait-il, qui va mettre le feu aux granges et faire peur aux vaches.

Si nos rues sont étroites, et c'est le raisonnement le plus sérieux de nos éteignoirs, est-ce que l'institution du tramway électrique n'est pas de nature à provoquer l'élargissement de quelques-unes d'entre elles, quelque bon jour ? Le trafic et la circulation ayant

pris des proportions inusitées, ne voudra-t-on pas mettre l'un et l'autre plus à l'aise ?

Quant à la concurrence faite aux cochers de place par le tramway électrique, elle est inévitable ; mais aussi quel service cette concurrence nous rendra. Nous avons dix fois trop de cochers à Québec, et bon nombre sont loin de faire honneur à notre ville.

Si le tramway électrique donne aux gens la facilité d'aller se fixer en dehors des limites de la ville, tant mieux ; ces gens-là y formeront des groupes importants qui, un jour ou l'autre, deviendront des contribuables de la caisse municipale. Notre ville s'agrandira de cette façon ; la population s'établira sur la rive opposée de la rivière Saint-Charles ; elle traversera la rivière aussi facilement qu'elle traverse une rue, et l'expansion si désirable de la ville de ce côté se fera comme par enchantement.

Le tramway électrique est destiné à être un grand facteur dans l'épanouissement de la ville, et le plus tôt nous l'aurons, le mieux.

Je crois que le conseil de ville a compris de même, car je viens d'apprendre que le comité, chargé d'étudier la question, a déjà fait son rapport, et qu'il ne reste plus guère que le contrat à signer. Mes félicitations au conseil.

Mes félicitations aussi au sujet du surplus de près de cinq mille dollars qu'il vient d'obtenir après un an d'administration. A son avènement, le bilan se soldait chaque année par un déficit ; c'était une histoire qui durait depuis un quart de siècle. Aujourd'hui, le déficit est métamorphosé en surplus ; cinq mille piastres d'excédant n'est pas énorme, tant s'en faut ; mais notre bud-

get se trouve tout de même du bon côté ; c'est l'essentiel. Ce surplus en amènera un autre infailliblement, par les mêmes procédés, l'an prochain.

Notre chambre de commerce s'occupe en ce moment d'une question importante : celle de faire organiser par le gouvernement fédéral une commission d'experts en douanes qui serait chargée de déterminer l'interprétation et l'application du tarif douanier d'une manière uniforme par tout le Canada. Le mouvement est tout à fait populaire parmi les marchands. Le fait est qu'il n'y a pas de service public qui laisse plus à désirer que celui des douanes, dans l'application du tarif. Il se passe à ce sujet des faits révoltants d'arbitraire et d'iniquité, dans les principales villes de la confédération et au ministère à Ottawa. On dirait vraiment que les administrateurs des douanes, à Ottawa, comme à Québec, Montréal, Toronto, etc., prennent tous les marchands sans exception pour des coquins.

Il y aurait des volumes à écrire sur les menées vexatoires et injustes de ce ministère et de ses bureaux.

La commission dont on suggère l'organisation remplira-t-elle le but ? Quoiqu'il en puisse être, ce sera un pas vers une amélioration urgente et vivement désirée.

MARC BERNARD.

Sherbrooke n'aura pas la fabrique de conserves projetée, cette année ; les promoteurs de l'entreprise ont décidé d'attendre à l'an prochain. Ils conseillent aux cultivateurs qui s'étaient engagés de cultiver le blé d'inde sucré pour alimenter l'usine, d'en essayer la culture en petit, cette année, comme expérience.

## GRAINS DE SEMENCE.

Blé, Avoine, Orge, Lentilles, Blé d'inde à silots etc. Graine de Mil et Trèfle. Plâtre à terre Spécialité pour les cercles agricoles.

**POISSONS : HARENGS, MORUE, SAUMONS, ETC.**

**J. B. RENAUD & CIE, 126 à 140 Rue St-Paul, QUEBEC.**

— LA —

## Fabrique de Sacs en Papier de Quebec

Fabricants de SACS EN PAPIER de toutes sortes

JOBBERS DE PAPIER A JOURNAUX, MANILLE, BRUN, GOUDRONNÉ, PAPIER A LAMBRIS, FEUTRE, ETC., ETC.

DEMANDEZ NOS ECHANTILLONS ET NOTRE LISTE DE PRIX.

## J. A. PLAMONDON

MARCHAND EN GROS

Farines, Grains et Provisions, en lots, à la satisfaction des clients ; Blé, Trèfle, Farines par char, Lard, Saïndoux, Poissons, Mil, Foin Pressé, Fleur Préparée, etc.

Visite et Correspondance sollicitées.

Coin des Rues ST. ANDRE, DALHOUSIE et BELL'S LANE, Québec.

## Les "POMPES DROLET" brevetées

Pour les Mines, les Tanneries, les Fabriques de Vinaigre pour les approvisionnements d'eau en général, et pour tous autres usages.

## POMPES D'ALIMENTATION POUR CHAUDIERES

Les pompes les plus économiques et les meilleures dans le marché canadien.

DEMANDEZ LE CATALOGUE.

**F. X. DROLET, Manufacturier et porteur des brevets**  
Nos 75 à 79 Rue St-Joseph, à Québec, P. Q.

## SEMENCES !

BLE du MANITOBA et d'ONTARIO,  
AVOINE, ORGE, POIS, LENTILLES,  
GRAINES DE TREFFLE, MIL, Etc.  
Aussi, Plâtre pour la terre.

Tous ces grains et graines sont des plus convenables pour notre sol et notre climat.

## GEO. TANGUAY,

Marchand de FLEUR et PROVISIONS  
Entrepôts : RUES ST-PAUL, LEADENHALL ET ST-ANDRE  
Bureau : 48 RUE ST-PAUL, QUEBEC.

## MARCHANDS SOUCIEUX

DE VOS INTERETS.

N'ACHETEZ PAS VOS

## TAPISSERIES

AVANT D'AVOIR VU

Notre Assortiment et nos Prix.

FORGUES & WISEMAN,

134 Rue St-Joseph, 68 Rue St-Pierre,  
QUEBEC.



**Ventes enregistrées de Québec.**

Pendant la semaine terminée le 11 mai 1895.

**QUARTIER JACQUEZ-CARTIER**

Coin des rues Notre-Dame des Anges et St-Anselme. Lot 1060, avec bâtisses, etc., terrain 43 x 47.4. Vital Elzéar Paradis, ès-qualité de curateur à la faillite de Villeneuve & frère "à Melle Léda Villeneuve"; \$1,700 [94064].

Rue St-Joseph. Lot 1035, avec deux maisons, etc., terrain 40 x la profondeur à aller à la rue N. D. des Anges. Mme Vve Hypolite Yvon à Mme Marie Lse. Mathilda Dussault, épouse de Désiré Etienne Fournier; \$7,000 [94085].

**QUARTIER ST-JEAN**

Rue St-Olivier. Lot 3463, avec maison, etc. Succession de James M. Smith à L'Œuvre du Patronage de Québec; \$1,000 [94060].

**PAROISSE NOTRE-DAME DE QUÉBEC (Banlieue).**

Chemin St-Louis. Lots 98-8 et 98-9. L'Honorable Pierre Garneau à Louis Alfred Blanchet; \$500 [94077].

**ST SAUVEUR**

Rue St-Ignace. Lot 1510, avec bâtisse, terrain 40 x 60. Elzéar Vallerand à la Société de Construction Permanente de Québec, (à réméré); \$200 [94039].

Rue Châteauguay. Lot 622 et partie du lot 618, avec bâtisses. Napoléon Matte, ès-qualité de curateur à la faillite de Jonas Gosselin à Dame veuve Jonas Gosselin; \$350 [94044].

Lots 619, 620, 621 et partie du lot 618, avec bâtisses. Napoléon Matte, ès dite qualité, à Dlle Marie, Delphine, Joséphine Gosselin; \$50 [94045].

**ANCIENNE-LORETTE.**

Lot 917, terrain, 1/2 d'arpent x 30 arp. Joseph Boivin à Charles Milhomme; \$60 [94041].

**ST-FÉLIX.**

Lots 110, 111 et 107-1 avec couvent, etc; terrains les 1er et 2e 25 x 70 chacun, et le 3e 9035 en superficie. La Fabrique de St-Félix du Cap-Rouge aux Sœurs de la Charité de Québec; \$3,800 [91056].

**NOTES SPECIALES.**

**AVIS DE FAILLITE**

Nous attirons l'attention de nos lecteurs, sur l'annonce de la vente du stock de la faillite A. I. Gravel, Louiseville, page 346 colonne 1

**LE MONITEUR DU COMMERCE**

On demande à acheter les exemplaires suivants du "Moniteur du Commerce": 1889—Avril 12-19-26; Mai 3; Juin 7; Déc. 13.

1891—Mai 22; Août 14; Sept. 4; Oct. 9, 30; Nov. 6, 13; Déc. 4.

MM. Roméo Prévost & Cie, comptables, auditeurs, liquidateurs et fidéi-commissaires, font une spécialité de liquidation de faillites. Argent à prêter. Achat de débentures municipales.

Bâtisse New York Life, chambres Nos 6 et 7. Montreal Telephone Bell No 815.

La Cie d'Approvisionnements Alimentaires de Montréal informe sa clientèle que malgré l'augmentation des droits de douane sur les rhums et cognacs, elle n'augmente pas les prix du Cognac "Jockey Club" et des rhums, marques "Diamant," "White Ball" et "Des Lys," dont elle a le monopole au Canada.

La maison Verret, Stewart & Co. de Montréal et Québec, fait une spécialité de l'importation et de la vente du sel. Elle importe les sels fins de tous genres, spécialement ceux qui sont les plus recommandés pour le beurre et le fromage; elle vend aussi les sels de table, le gros sel pour les fabricants de salaisons, marinades, etc. Pour obtenir ces marchandises de première main, il faut donc s'adresser à la maison Verret, Stewart & Co.

M. A. W. Grant, l'exportateur de fromage bien connu, est revenu d'Angleterre la semaine dernière; il paraît en parfaite santé et bien disposé à faire des affaires. M. Grant a transporté son magasin dans le grand édifice nouvellement construit qui porte les Nos 33, 35 et 37 rue William. Il dit que nous avons maintenant de nouveaux compétiteurs pour l'industrie laitière: l'Australie et la Nouvelle Zélande, qui ont exporté en Angleterre, l'année dernière, 640,000 boîtes de 56 livres de beurre. Si le lait employé pour ce beurre avait été converti en fromage, il aurait donné 1,600,000 boîtes de 56 livres. Le total des exportations du Canada, l'année dernière, a été, en chiffres ronds,

**THOS. MEALEY & CO.,**

FABRICANTS DE ...



COUSSIN D'ESCALIER DE MEALEY.

**DOUBLURES QUATÉES POUR TAPIS**  
**.....ET COUSSINS D'ESCALIERS**

BUREAU  
24, RUE CATHARINE, NORD,  
HAMILTON, ONT.

CHANTILLONS ET  
PRIX SUR DEMANDE.

**C. RIVET & Cie**

**Manufacturiers de Chaussures**

842, RUE ALBERT, -- ST-HENRI DE MONTRÉAL.

TELEPHONE 2435.

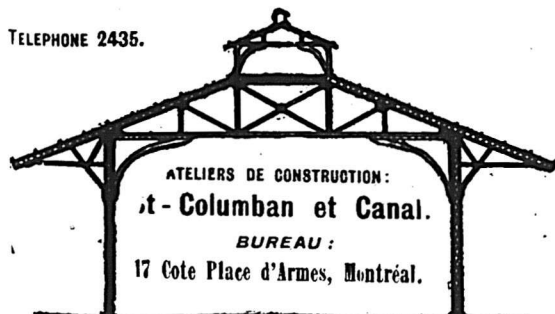

ATELIERS DE CONSTRUCTION:  
St-Columban et Canal.  
BUREAU:  
17 Cote Place d'Armes, Montréal.

**A. & E. LOIGNON**

... INGENIEURS-CIVILS ...

**Ponts et Charpentes**

METALLIQUES.

Poutrelles en Acier, Fer en U, Fer en Barre toujours en Magasin.....

Plans et Devis préparés

**THIBAudeau BROTHERS & CO.**

Importateurs de

**Marchandises Seches**

332 RUE ST-PAUL,

THIBAudeau FRERES & CIE  
— QUEBEC —  
Montreal.

THIBAudeau BROTHERS & CO.  
— LONDON —

SPECIALITÉ DE

**TAPIS & PRELARTS**

**LIGNES SPECIALES**

BON MARCHÉ EN  
**MOUCHOIRS, CEINTURES et BRETÈLLES**  
Tissu Elastique,  
Dentelles et Frills,  
Galons de fantaisie,  
Bourses et Porte-monnaie,  
Courroies à main,  
Epingles à cheveux fantaisie,  
Porte-plumes et crayons.

— AUSSI —

Un grand nombre de menus articles.  
**C. J. McINTYRE & CO.,**  
321, 323, 325 e 327 RUE ST-PAUL,  
**MONTRÉAL.**

de 2,000,000 de meules, dont 200,000 meules environ provenaient de l'Etat de New-York. Il est d'opinion que, désormais, nous devons vendre nos produits moins cher, si nous voulons tenir les fromages d'Australie et de la Nouvelle Zélande hors du marché anglais.

MM. Campbell et Brodie, les manufacturiers de chaussures bien connus de Québec, préparent en ce moment leurs nouveaux échantillons pour la saison d'automne 1895 et leurs voyageurs se mettront en route ces jours-ci. Leur collection comprendra tous les modèles de vente courante et de nouveaux patrons à des prix raisonnables.

Les prix augmentent chaque jour et le marchand qui achètera de bonne heure sera certain d'avoir ses marchandises aux meilleurs prix.

MM. Campbell & Brodie prient instamment la clientèle de ne pas acheter avant d'avoir vu leurs échantillons.

FLEURS CHAMPÊTRES, par Françoise. La spirituelle chroniqueuse de la Patrie a réuni dans un charmant petit volume, imprimé par la compagnie Désaulniers, un certain nombre de petites nouvelles publiées dans ses chroniques du lundi qui peignent, avec la délicatesse de ton qui la caractérisent, certains côtés de la vie des campagnes canadiennes. Ces études de mœurs champêtres seront les bienvenues dans toutes les familles canadiennes.

LE GUIDE DU CULTIVATEUR, par O. E. Rouleau. Imprimerie L. J. Demers et

Frère, Québec. M. Rouleau, professeur d'agriculture, a réuni en volume, en les arrangeant pour la publicité, les cours qu'il a enseignés à l'école. Il rend ainsi un très grand service aux cultivateurs désireux de s'instruire et qui ne sont pas à même de suivre des cours réguliers. Nous recommandons ce livre à tous ceux qui habitent la campagne, à ceux surtout qui, comme la plupart de nos abonnés, sont en mesure de faire écouter de bons conseils par les cultivateurs. A l'époque où nous sommes, ce n'est que la culture intelligente et raisonnée qui sauvera notre population agricole et, quoiqu'elle soit généralement rebelle aux enseignements des théoriciens, qu'elle considère comme de simples amateurs, la propagation par la lecture de quelques simples principes de culture, ne peut manquer de laisser chez elle des traces durables.

TOUR DU MONDE. — "Journal des voyages et des voyageurs." — Sommaire du No. 18 (4 mai 1895).

10 Mission chez les Touareg Azdjer, par M. FOU-REAU, avec sept gravures d'après des dessins ou photographies.

20 A travers la Salzkammergut, par M. A. MARGUILLER, avec trois gravures d'après des dessins ou photographies.

30 A travers le monde, Missions, Excursions, Nouvelles, Bibliographie, etc. Huit gravures.

40 Conseils aux Voyageurs. Les Grands Voyages à bicyclettes, IV.

50 60 Tour du Monde-Guide et Tableaux graphiques. Le tableau No 10 (11 mai) donnera les Grandes Voies de Communication des principales villes d'Europe vers le Salzkammergut et Salzburg (Suisse Autrichienne).

Chaque Livraison, 50 centimes.  
ABONNEMENTS : Un an, 26 fr. Six mois, 14 fr.  
Hachette et Cie., boulevard Saint-Germain, 79, à Paris.

JOURNAL DE LA JEUNESSE. — Sommaire de la 117<sup>e</sup> livraison (4 mai 1895). — Ysabel par Mme la Comtesse de Houdetot. — La Sorbonne, par Alexis Lemaître. — Seule, par le commandant Stany. — La force d'une baleine. — La reproduction des montagnes de la lune, par Daniel Bellet. — Chaque numéro 40 centimes.

ILLUSTRATIONS DE : A. Paris, Myrbach, E. Zier, etc.

ABONNEMENTS : Un an, 20 fr. Six mois 10 fr.  
Bureaux à la librairie Hachette et Cie., 79, boulevard Saint-Germain, Paris.

**A** VIS DE FAILLITE  
DANS L'AFFAIRE DE  
**PHILORUM LABERGE,**  
Yamachiche.

Le soussigné vendra par encan public,  
**Mercredi le 22 Mai 1895, à 11 hrs a.m.**

Aux salles d'encan de Marcotte Frères, No 69 rue St-Jacques, Montréal, l'actif mobilier du failli, savoir :

Fonds de commerce, consistant en :	
Marchandise sèches	\$4,256 83
Epiceries	630 04
Ferronnerie	492 27
Chau-sures	330 78
Vaisselle et tapisserie	156 77
Ameublement du magasin	129 25
Roulant	296 35
	<b>\$6,307 31</b>

Dettes de livres, billets recevables, jugements et obligations, suivant liste ... 2,912.15

L'inventaire et la liste des dettes de livres sont à mon bureau. Le magasin sera ouvert pour l'inspection du stock Mardi, le 21 Mai courant. Pour autres informations, s'adresser à

**AMEDEE LAMARCHE,**  
Curateur,  
1709 rue Notre-Dame, Montréal  
**MARCOTTE FRERES,**  
Encanteurs.

**LEMIEUX & GIARD, Peintres d'Enseignes**

Références des meilleures maisons de la ville.....

SUCCESEURS DE J. A. ROBY.

DECORATIONS, DORURES.....  
TRAVAUX ARTISTIQUES, ETC.

Atelier : No 119 rue St-Dominique, MONTREAL

**FAUCHER & Fils**

Importateurs et Marchands-Ferronniers

**Bois et Garnitures de Voitures**

Fournitures pour Carrossiers et Forgerons, telles que Fer en barres, Acier, Charbon de forge, Peintures, Vernis, etc.

Nos. 796 à 802, Rue Craig,

**MONTREAL.**

Téléphone 576

**DECORATION**

d'Eglises, - - -  
de Chapelles,  
Edifices -  
Publics,  
Résidences  
Privées,  
Etc.

**FABRICANT**  
DE  
VITRAUX PEINTS  
et en Mosaïque.

**IMPORTATEUR**  
DE  
TAPISSERIES.

1986, rue Ste-Catherine, Montréal.

**D. A. BEAULIEU, ARTISTE-PEINTRE, DECORATEUR.**

**LE VENTILATEUR EOLIEN**

(Breveté 26 mai 1894)

Est sans contredit l'appareil le plus moderne et le plus efficace pour la ventilation parfaite des

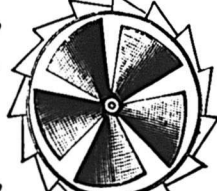
- |                   |  |             |
|-------------------|--|-------------|
| Edifices Publics, |  | Résidences, |
| Manufactures,     |  | Ecuries,    |
| Eglises,          |  | Cabinets    |
| Maisons           |  | d'aisance,  |
| d'éducation,      |  | Etc., Etc.  |

L'une des principales propriétés de ce ventilateur, c'est qu'il est mis en mouvement, non seulement par le moindre vent, mais aussi par la différence de température de l'intérieur et de l'extérieur de la bâtisse. L'hélice placée à l'intérieur de ce ventilateur non seulement établit un courant d'air continu, mais aspire ou pompe toutes les poussières, la fumée, les vapeurs, l'air vicié, etc.

Le "Ventilateur Eolien" est hautement recommandé par un grand nombre des principaux architectes, et est déjà en usage dans un nombre considérable d'usines et maisons d'éducation, etc.

FAIT EN PLUSIEURS GRANDEURS

**LESSARD & HARRIS**

Propriétaires et Manufacturiers

421½ RUE CRAIG, MONTREAL.

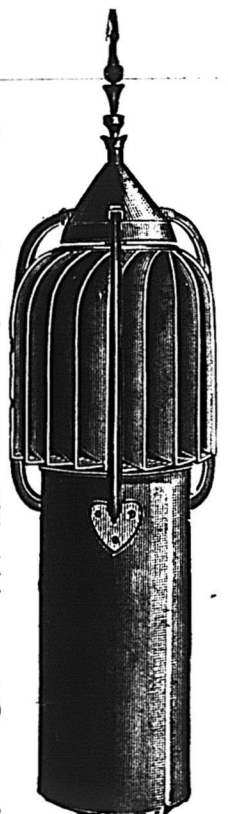
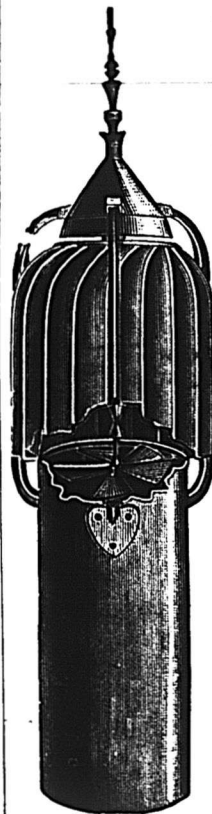



**H. B. MUIR & Co** + **LAINAGES et FOURNITURES EN GROS**  
 No. 1, RUE SAINTE-HELENE, MONTREAL.  
 SYNDICAT D'AGENCES, 69 RUE ST-PIERRE, QUEBEC.

**H. A. NELSON & FILS**  
 IMPORTATEURS EN GROS D'ARTICLES DE FANTAISIE

— TELS QUE —

Albums Boîtes à Ouvrage, à Gants, à Mouchoirs, et de Toilette ; Bouteilles pour Parfum, Boîtes pour Collets et Poignets  
 Triple-Miroirs pour la toilette, et aussi un assortiment complet de toutes sortes de jeux, Traineaux, Chevaux Ber-  
 cants, Jouets en Fer et Ferblanc, Jouets Mécaniques, Jouets à Vapeur et beaucoup d'autres  
 articles que vous pouvez voir en demandant notre catalogue d'autom.

69 à 63 RUE ST-PIERRE, MONTREAL—H. A. NELSON & FILS—56 & 58 RUE FRONT, TORONTO

**BURNS & LEWIS**  
 Habillements Confectionnés en Gros  
 LONDON, ONT.

Notre représentant, M. T. OTWAY SADLEIR est en ce moment dans la Province de Québec, et il doit visiter les Marchands avec un assortiment complet D'ÉCHANTILLONS D'HABILLEMENTS pour hommes, jeunes gens et enfants, pour le printemps de 1895.

Nous offrons la meilleure marchandise de ce genre dans le Dominion et ce, au plus bas prix.

Valeurs Excellentes, Modes les plus Correctes, Ajustage Parfait.  
 Ne manquez pas d'examiner nos échantillons.



**A. RACINE & CIE**  
 IMPORTATEURS ET JOBBERS  
 — EN —  
 Marchandises Sèches  
 Générales  
 DE TOUTES SORTES.  
 340 et 342 Rue St-Paul  
 — ET —  
 179 et 181 rue des Commissaires,  
 MONTREAL.

**Les Ciseaux "CLAUSS"**

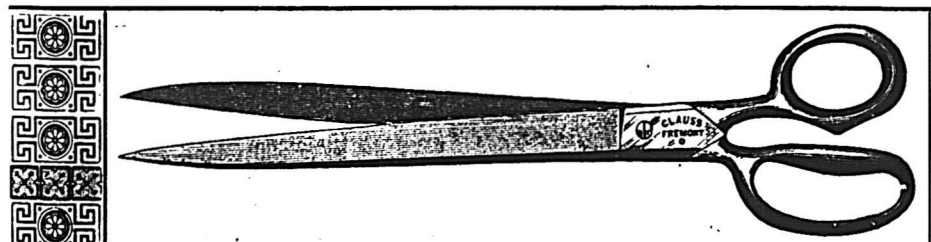

**SONT CONNUS** Avant de donner votre commande de ciseaux, écrivez nous, en men-  
 tionnant "LE PRIX COURANT," nous, vous épargnerons de l'argent.  
**DANS LE MONDE ENTIER.** CLAUSS SHEAR CO, 67 rue Adelaide-E, Toronto.

**J. Bourdeau & Fils**

Ci-devant de la maison L. Gnaedinger, Son & Co.  
 IMPORTATEURS DE  
**CHAPEAUX,**  
**POURRURES**  
 et **CASQUETTES**  
 56 RUE ST-PIERRE, MONTREAL

**ROBIN, SADLER & HAWORTH,**

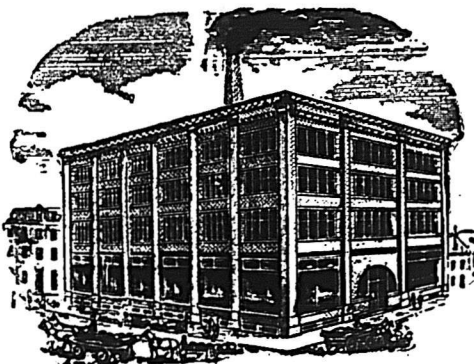

**MONTREAL & TORONTO**  
 Manufacturiers de.....  
**...Courroies en Cuir**  
 TANNÉES AU CHÊNE

Nous fabriquons des Courroies pour toutes sortes de Travaux.  
 En donnant l'ordre, indiquer où les courroies doivent tourner.

Allumettes.	
	Prix en gros
Télégraphe, la caisse	\$3 70
Tiger	3 20
Telephone	3 50
Star No. 2	2 50
Carnaval	2 80
Parlor	1 75
Louiseville	\$2 50 à 2 65
<i>Allumettes Nelson.</i>	
Steamship	la caisse, 2 65
Railroad	2 75

Articles divers.	
Briques à couteaux, doz.	\$0 37½ 0 40
Bogchons communs gr.	0 20 0 30
Blou Parisien	0 11 0 13
Brûleurs pour lampes	
No 1, doz.	0 90 1 00
No 2, " "	0 00 0 80
No 3, " "	0 00 0 70
Bougie Paraffine, lb.	0 12 0 13
London Sperm	0 00 0 11½
Fournier	0 16 0 19
trouées	0 00 0 21
couleur	0 00 0 23
Chandelles suif, lb.	0 9½ 0 00
Cartes à jouer, doz.	0 40 2 50
Camomille, lb.	0 25 0 35
Epingle à linge, bt. 5 gr	0 60 0 80
Lessiv concentré, com.	0 35 0 40
pur	0 00 0 65
Greenbank doz.	0 00 0 70
Mine Royal Dome g.	1 70 0 63
James	2 40 0 00
Rising Sun large doz	0 70 0 00
small doz.	0 40 0 00
Sunbeam large doz.	0 70 0 00
small doz.	0 00 0 35
Silverine grande, doz.	0 75 0 00
Mèches à lampe No. 1.	0 18 0 22
No. 2.	0 00 0 15
No. 3.	0 12 0 13
Savons, boîte	1 00 3 45
Savon de Marseille (Cassille) lb.	0 08 0 10
Cable coton ½ pce., lb.	0 13 0 00
Manilla, lb.	0 12 0 14½
Sisal, lb.	0 36½ 0 07½
Jute, lb.	0 08½ 0 09
Ficelles 3 fils, 30 pieds	
" 40 "	0 40
" 48 "	0 50
" 60 "	0 60
" 72 "	0 75
" 84 "	0 90
" 100 "	1 25

	Pr. x e. gros
Ficelles 6 fils, 30 "	0 70
" 40 "	0 90
" 48 "	1 20
" 60 "	1 35
" 72 "	1 60
" 100 "	2 10
Vernis à harnais, gal.	
doz.	0 00 1 80
à tuyaux, gal.	1 10 1 20
Parisien, doz.	0 70 0 75
Royal polish, doz	0 00 1 25
Pipes, en boîtes	0 65 0 90
Graine de lin, lb.	
moulue, lb.	0 00 0 03½
canari, lb.	0 05 0 05½
chanvre, lb.	0 00 0 05
Rapée, lb	0 00 0 07
canari paq., lb	0 06 0 08

Balais.	
<i>Balais H. A. Nelson &amp; Sons.</i>	
	doz.
Rose 4 cordes, manche vernis	\$3 25
Pansy 4 "	3 00
Thistle 4 "	2 60
Maple Leaf A 4 c.	3 25
B 4 cordes, stained	2 20
Shamrock A 4 "	2 65
B 4 " stained	2 40
Daisy A 3 "	2 40
B 3 " vernis	2 10
Tulip No. 1 3 "	1 9½
No. 2 3 "	1 60
Curling, 4 cordes, choisi.	3 50
ordin.	2 65
Pour moulin ou, écurie, très fort.	3 10

<i>Wisks H. A. Nelson &amp; Sons</i>	
1 Nickel, 1 corde, m'che nickelé.	1 55
2 " 2 "	1 40
1 " avec anneau, 1 c., m. nic.	1 50
2 " 2 c., "	1 60
5 " 3 c., paille choisie	3 00
1 Os, 1 c'de, m'che en os, p.	1 60
2 " 2 "	2 00
3 " 3 " "	2 40
Beaver, 3 c'des, manche sculpté, paille choisie	3 20
Little Gem, manche argenté	4 00
1 l'uche, épaupe p'che, p. choisie	2 10
2 " "	2 50
3 " "	3 00
1 Traveller, 1 corde, étui en cuir	2 25
2 " "	2 50

Prix en gros	
1 LaBelle, 1 c., velours, p.choisie	1 00
2 " 2 c., "	1 20
3 " 3 c., "	1 40
A m. émaillé, 1 c., velours,	1 00
B " 2 c., "	1 20
C " 3 c., "	1 40
X " 1 c., ordin., p.moyenne	0 90
XX " 2 c., "	1 00
XXX " 3 c., "	1 10
1 Wire, 1 c., vel. et fil fer,	1 00
2 " 2 c., "	1 15
3 " 3 c., "	1 30
1 Pocket, 1 c., p.choisie	1 00
2 " 2 c., "	1 00
No. 10, 2 c., velours, p. moyenne	0 90
No. 5, 1 c., ordin., paille de maïs	0 50
1 Barbers, 3 c'des, velours, p. finé	1 95
2 Barbers, m'che émaillé, 3 c'des, pluche, paille fine	1 70
C. P. R., 2 c'des, velours, p. fine	1 70
Parlor Hearth, 2 cordes, velours, paille choisie	1 30
1 Hearth, 2 c., velours, p.choisie	1 30
2 " 2 c., ordinaire, p. fine.	1 15
3 " 1 c., p. moyenne	0 90
A long manche, pour plafonds	2 00

Cafés.	
Standard Java	36c
Old Gov.	34c
Imperial	31c
Arabian Mocha	36c
Pure	33c
Standard Java et Mocha	37c
Old Gov. Java et Mocha	35c
Java Siftings	31c
Jamaïque	27c
Maracaibo	30c
Rio	24 à 27c

Confitures et Gelées	
Crossé et Blackwell, doz.	2 40 à 2 50
<i>De Michel Lefebvre et Cie :</i>	
Canistres de 1 et 2 lbs.	la lb. 0 13
do 3, 4 et 5 lbs.	" 0 12
do 6, 7 et 10 lbs.	" 0 11
Seaux de 7 lbs.	la lb. 0 12
do 14 "	" 0 11½
do 28 "	" 0 11
Tumbiers de 8 onces.	la douz. \$1 25
do de 1 lb.	" 2 25
<i>De A. C. Dionne :</i>	
Canistres de 1 lb.	doz 1 50
do de 2 lb.	doz 2 60

Prix en gros	
<i>Gelées :</i>	
Michel Lefebvre et Cie :	
Canistres de 1 et 2 lbs.	la lb. 0 11
do 3, 4 et 5 lbs.	" 0 10
do 6, 7 et 10 lbs.	" 0 09½
Seaux de 7 lbs.	la lb. 0 10
do 14 "	" 0 09½
do 28 "	" 0 09
Tumbiers de 8 onces.	la douz. \$1 25
do de 1 lb.	" 2 25

Prix en gros	
<i>Divers :</i>	
Citrouilles	\$0 80 0 90
Marmelades	2 10 2 15
<i>Conserves alimentaires.</i>	
Blé d'Inde	doz. 0 97 0 95
Yarmouth 2lbs	0 00 1 50
Windsor	0 90 0 95
Hoegg Baked Beans	1 35 C 00
Windsor	1 35 0 00
Haricots de Boston	2 10 2 25
Pois canadiens 2 lbs.	0 90 0 95
Petits pois français	bolte 0 10 0 11
extra fins	bolte 0 15 0 16
Tomates	doz. 0 75 0 95
Haricots verts	0 85 1 10
Champignons la boîte	0 15 0 24
Truffes la douz.	4 80 5 80
Olives	2 25 3 60

Prix en gros	
<i>Poissons :</i>	
Clams, 1 lb.	doz. 1 40 1 50
Homards	1 90 2 00
de boîte plate	2 50 2 60
Huitres, 1 lb.	1 40 1 50
2 "	0 00 2 40
Maquereau	0 95 1 00
Sardines à canad.	bolte 0 00 0 05
am.	0 09½ 0 10
frs	0 07 0 25
frs	0 16 0 35
Smelts (Eperlans)	doz. 0 50 0 50
Saumon	1 30 1 40
Hareng mariné	0 00 1 65
Anchois	3 25 0 00
<i>Fruits :</i>	
Ananas, 3 lbs.	doz. 2 25 3 00
Bluets, 2 lbs.	" 0 80 0 85
3 lbs.	" 0 00 0 00
Fraises, 2 lbs.	" 1 75 2 00
3 lbs.	" 1 70 2 00
Pêches, 2 lbs.	" 2 50 3 00
3 lbs.	" 1 75 2 00
Poires, 2 lbs.	" 1 75 2 00
3 lbs.	" 2 00 3 00
Pommes, gal.	" 0 00 2 20
3 lbs.	" 0 90 1 00
Pruner, 2 lbs.	1 50 2 00

# VAPEUR "ESCALONA"

Arrivera cette semaine avec nos Commandes de

# COGNAC

**PH. RICHARD,**  
**C. COUTURIER,**  
**F. MARION & Co.**

EN FUTS ET EN BOUTEILLES.

CHAMPAGNE marque "V<sup>VE</sup> AMIOT,"  
EN BOUTEILLES ET DEMI BOUTEILLES

Ecrivez pour Prix et Echantillons.  
Nous garantissons la qualité de ces différents produits SUPERIEURE

## LAPORTE, MARTIN & CIE, Epiciers en Gros, MONTREAL.

Nous appelons l'attention du commerce sur les produits que nous manufacturons —

**Johnston's Fluid Beef** En boîtes de fer blanc. La préparation idéale de Bœuf

**Johnston's Fluid Beef aux hypophosphites**

En bouteilles de 2, 4, 8 et 16 onces. Nourriture et Tonique.

**TRIPLE EXTRAIT DE BŒUF (Clarifié).** En bouteilles, spécialement préparé pour prendre avec de l'eau froide et liqueurs spiritueuses

**Granules de Lait et Granules de Lait aux Cereales**

La nourriture idéale pour les enfants.

**PHOSPHATE et CITRON.** Boisson rafraichissante et tonique. Cette préparation est composée d'acide naturel de Citron et de Phosphate Acide de Chaux.

**THE JOHNSTON FLUID BEEF CO., - MONTREAL.**





PRIX COURANTS.—MONTREAL, 16 MAI 1895

Viandes en conserve: Prix en gros	
Corned Beef, 1 lb. doz.	1 70 1 75
" 2 lbs. doz.	2 80 2 90
" 1 1/2 lbs. doz.	19 00 19 50
Dinde, 1 lb. doz.	0 00 2 30
Langue, 1 lb. doz.	0 00 4 00
" 2 lbs. doz.	0 00 7 50
Langue de boeuf, 1 1/2 lb. doz.	7 00 8 00
" 2 lb. doz.	0 00 8 50
English Brawn. doz.	0 00 1 75
Boeuf emietté sec. doz.	0 00 2 80
Pâtes de foie gras. doz.	6 00 8 00
Pieds de cochon, 1 1/2 lb. doz.	0 00 2 30
Polets, 1 lb. doz.	0 00 2 30
Soupes assorties, 1 lb. doz.	2 00 2 20
Marinades Morton. doz.	2 30 2 70
" Crosse & Blackwell. doz.	0 00 3 25
" Suffolk, 20 oz. doz.	0 00 2 10
" Suffolk, 16 oz. doz.	0 00 1 80
Cornichons	
A. C. Dionne. doz.	0 00 1 50
Sauce Worcester, 1/2 chop. chop.	3 50 3 75
" Harvey, 1/2 chop. chop.	6 25 6 50
" 1 chop. chop.	3 25 3 50
Catsup de tomates. doz.	1 00 4 00
" de champignons. doz.	1 90 3 40
Sauce aux anchois. doz.	3 25 3 50
Sauce Chili. doz.	3 75 4 00
Marinades de L. A. Dansereau & Cie	
Horse Head Brand No. 1 20 oz doz	1 40
" 2 " " "	1 05
Gladstone " " "	1 80
John Roe & Co. Lon. Ang. " " "	1 60
Robert & Co. Liverpool " " "	90
Ketchup " " "	90
Escompte 5 pour cent.	
Empois et Féculés.	
Canada Laundry lb, esc. 3 p.c.	44
Canada White Laundry la lb.	4 1/2
Benson's No. 1 White la lb.	5 1/2
" Blue la lb.	5 1/2
Lily White Gloss en livres	7
Benson's en lbs, la lb.	7 1/2
" en 1/2 lb " "	7 1/2
St. Lawrence en lbs la lb	7 1/2
Brantford Rice St'ch en lbs la lb	9
Berger en 1/2 lbs la lb.	10 1/2
" en lbs la lb.	11 1/2
Glaukos en bts de 1/2 grossela gr.	2 50
Canada Corn Starch la lb.	6 1/2
Durham " " "	6 1/2
Challenge " " "	6 1/2
British America Corn St'ch la lb	7 1/2
Benson's No. 1 " " "	7 1/2

Epices pures.	
Prix en gros	
Poivre blanc, lb.	0 20 0 00
" noir, lb.	0 15 0 00
Cannelle, lb.	0 18 0 00
Clous de girofle, lb.	0 25 0 30
" ronds, lb.	0 15 0 20
Cassia en nattes.	0 10 0 12
Gingembre Jam. moulu.	0 25 0 35
" racines.	0 00 0 20
" Afrique moulu.	0 00 0 00
" racines.	0 00 0 00
Muscade blanche.	0 00 0 65
" non blanchie.	0 00 0 90
Macis.	0 62 1 70
Piment.	0 10 0 00
Anis.	0 08 0 10
Fruits Secs.	
Raisins nouv. Valence. lb.	0 033 0 054
" Eleme.	0 00 0 00
" Loose Muscatels, bte	1 70 1 75
London Layers.	2 10 2 20
" Black Baskets.	0 00 0 00
" Imperial Cabinet.	0 00 0 00
" Connaisseurs Clus.	
ters.	2 65 2 75
" Black Crown.	0 00 0 00
" Fine Dehesa.	0 00 0 00
" Sultana. lb.	0 06 0 06 1/2
" Corinthe nouv.	0 034 0 04
Prunes Atlas.	0 04 0 05
Amandes 1/2 molles.	0 10 0 11
" molles.	0 12 0 13 1/2
Noisettes.	0 08 0 09 1/2
Noix Marbot. lb.	0 104 0 12 1/2
" Grenoble.	0 14 0 15
" Brésil.	0 104 0 11
Peanuts rôtis.	0 07 0 08 1/2
Pecan.	0 08 0 08
do polies.	0 08 1 15 1/2
Figues, layers.	0 10 0 11
" en paillons.	0 05 0 07
Dattes, en boîtes.	0 04 0 05
" en paillons.	0 04 0 05
Pommes séchées.	0 06 1 07
Pommes évaporées.	0 00 0 7 1/2
Fruits Verts.	
Citrons de Messine, bte.	\$3 00 à \$4 00
Oranges de Jamaïq. qrt.	0 00 à 0 00
" Floride.	0 00 à 0 00
" de Valence, caisse	4 50 à 5 00

Prix en gros	
Oranges, 1/2 boîtes.	1 50 à 2 25
" " sanguines.	0 00 à 0 00
" " messines.	1 75 à 2 50
" " ovales.	1 75 à 2 00
Bananes, le régime.	1 50 à 2 50
Cocos, le cent.	0 00 à 0 00
Oignons rouges, le quart	2 00 à 2 25
jaunes.	2 25 à 2 50
Ananas, la pièce.	12 à 20
Fraises, la pinte.	25 à 30
Fruits du pays.	
Poires, le quart.	0 00 à 0 00
Atocas, le quart.	0 00 à 0 00
" la boîte.	0 00 à 0 00
Pommes.	
Pommes hâtives, le qrt.	0 00 à 0 00
" Fameuses.	0 00 à 0 00
" St. Laurent.	0 00 à 0 00
" d'hiver.	0 00 à 5 00
Grains et Farines	
GRAINS	
Blé roux d'hiver Can. No 2	0 81 0 85
Blé blanc " " "	0 84 0 85
Blé du printemps " " "	0 81 0 85
Blé du Manitoba No 1 dur.	0 87 0 88
" No 2 dur.	0 00 0 00
" No 3 dur.	0 00 0 00
Blé du Nord No 2.	0 00 0 00
Avoine.	0 12 0 43
Blé d'inde, en douane.	0 00 0 00
Blé d'inde, droits payés.	0 00 0 65
Pois, No 1.	0 75 0 80
Pois No 2, ordinaire.	0 74 0 75
Orge, par minot.	0 51 0 55
Sarrasin, par 50 lbs.	0 52 0 53
Seigle, par 56 lbs.	0 51 0 55
FARINES	
Patente d'hiver.	4 25 4 40
Patente du printemps.	0 00 4 50
Patente Américaine.	0 00 0 00
Straight roller.	4 00 4 10
Extra.	3 75 4 00
Supérieure.	3 30 3 60
Forté de boulanger, cité.	0 00 4 35
Forté du Manitoba.	4 20 4 35
EN SACS D'ONTARIO	
Medium.	1 90 2 00
Supérieure.	1 05 1 10

Prix en gros	
FARINES D'AVOINE	
Farine d'avoine standard,	
en barils.	4 10 4 15
do en sacs.	2 00 2 05
Farine d'avoine granulée,	
en barils.	4 40 4 45
do en sacs.	2 10 2 15
Avoine roulée en barils.	4 10 4 15
do en sacs.	2 00 2 00
ISSUES DE BLE	
Son d'Ontario au char, t.	16 00 00 00
" de Manitoba " "	15 00 16 00
Grue de Manitoba " "	18 00 00 00
Grue d'Ontario " "	19 00 00 00
Moulée " "	22 00 24 00
Huiles et graisses.	
HUILES.	
Huile d. morue T. N. gal.	\$0 40 à \$0 45
" loup-marin raffi.	0 38 0 45
" paille " "	0 35 0 37
" de lard, extra " "	0 65 0 75
" " No. 1. " "	0 60 0 70
" d'olive p. mach. " "	0 80 1 00
" à salade, " "	0 70 0 00
" d'olive à lampion " "	1 20 2 60
" de spermaceti " "	1 35 1 60
" de marsouin " "	0 50 0 60
" de pétrole, par char.	0 00
" " p. 20 qrt.	0 17
" " de 1 à 19 qrt.	0 18
" Américaine, par char.	0 00
" par qrt.	0 24 25 1/2
Huile olive Barton &	
" G. qts.	0 00 8 50
" " pints	0 00 9 50
" " Posset, qrts	0 00 2 75
" " pint	0 00 3 50
" " 4 doz.	0 00 3 75
" Loubon, la	
caisse 2d.	1 40 1 50
" Plagniol c.	6 00 9 50
Huile de foie de m. Nor. g.	1 75 2 00
" Ter. g.	1 00 1 50
Laveuses, etc.	
Laveuses Royal Lily (3 p.c.)	1 20
" Globe " "	1 75
" Jubilee " "	2 20
" Royal Rose " "	1 45
" N'th'n Queen " "	2 22
" P'sso Louise " "	2 25
Seaux No. 1, 2 cercles, clairs ou	
peints à l'intérieur.	1 50

# Le Café Dandelion Royal

est un breuvage délicieux et nourrissant, purifiant et donnant des forces. Hautement recommandé par la Faculté de Médecine. Embaqueté seulement en boîtes de fer-blanc. Le prix en est minime. Tous les Epiciers devraient en garder et l'offrir à leurs clients. Demandez nos prix et nos échantillons. Nommez le "Prix-Courant."

The Royal Dandelion Coffee Co'y, 468 King Street, West, Toronto, Ont.

# BEARDSLEY'S SHREDDED CODFISH

PRET POUR LA TABLE EN 10 MINUTES.

PAS BESOIN DE DESSALER NI DE FAIRE BOUILLIR. PAS D'ODEUR.

Agents Vendeurs: J. Harley Brown, London; J. A. Taylor, Montréal; J. E. Huxley, Winnipeg; W. M. P. McLaughlin, St. John, N. B.; R. S. McIndoe, Toronto et Hamilton.

J. W. BEARDSLEY'S SONS, New York, E. U.

**AND. BRISSET & FILS**  
IMPORTATEURS EN GROS DE  
**VINS, LIQUEURS ET PRODUITS FRANÇAIS**  
**EAU DE CONTREXEVILLE**  
SOURCE DU PAVILLON

Bue comme eau de table, prévient et guérit la gravelle, la goutte, le diabète et les maladies des voies urinaires.

**21, 23 et 25 rue Gosford et rue du Champ de Mars, Montréal.**

**THE EDWARD CAVANAGH CO'Y**  
MANUFACTURIERS ET IMPORTATEURS  
**DE QUINCAILLERIES,**  
**HUILES,**  
**PEINTURES,**  
**CHARBONS, ETC.**

2547 à 2553 rue Notre-Dame, MONTREAL.  
Coin de la rue des Seigneurs.

Bell Tel. 8025

Prix on gros	
Seaux No. 2, cercles, do	1 50
Seaux en papier, d'écurie	3 80
Demi-seaux	1 25
Quart-seaux, pour 7 lbs de confitures	0 85
Seaux, joujoux pour enfants	0 70
Seaux de rebut, noueux, non peints	1 20
Demi-seaux, do	1 15
Nids de 3 cuvettes, Nos. 0, 1 et 2	1 80
" 3 " " " 1, 2 et 3	1 50
" 4 " " " 0, 1, 2 et 3	2 20
" 8 " " " 1 à 8	2 57
" 9 " " " 6 à 8	3 27
Cuvettes No 0, la douz.	8 50
" 1, " " " " "	7 00
" 2, " " " " "	6 00
" 3, " " " " "	5 00
" 4, " " " " "	4 00
" 5, " " " " "	3 25
" 6, " " " " "	2 50
" 7, " " " " "	1 75
" 8, " " " " "	1 30

**Liqueurs et spiritueux.**

*Brandies. (droits payés.)*

Hennessy * caisse	12 50	12 75
" V O " "	16 25	0 00
" gallon	6 75	0 00
Martel * caisse	12 25	12 50
" gallon	0 00	6 65
Jules Rizat caisse	10 75	0 00
" gallon	4 05	0 00
Marceau caisse	8 75	0 00
Baudet et Brisset caisse	11 00	0 00
Jockey Club *** caisse	7 50	0 00
" V.O. " "	9 00	0 00
" V.S.O.P. " "	10 00	0 00
" V.S.O.P. " "	12 00	0 00
" W.V.S.O.P. " "	17 30	0 00
P. Richard carte blanche	12 qrts	8 75
" " " "	24 pts	9 75
" " " "	48 pts	10 75
" " " "	12 qrts	12 25
" " " "	24 pts	13 25
" " " "	48 pts	14 25
" " " "	Imp. flasks 16 à la c.	10 25

Prix en gros.		
Derby, caisse	7 25	0 00
Bisquit Dubouché, caisse	9 00	0 00
" gallon	4 15	4 10
Renault & Cie, caisse	15 25	0 00
" gallon	4 10	4 30
Quantin & Cie, gallon	4 10	4 30
Barnett & Fils, * caisse	9 50	10 25
" V S O " "	14 25	15 25
" V S O P " "	15 25	16 25
<i>Rhums.</i>		
Jamaïque gallon	4 90	6 15
Hurard (Martinique) caisse	0 00	10 25
" gallon	0 00	4 10
St. Georges " 12 lit.	0 00	12 25
" " 24 pts imp.	14 25	
Diamant " 12 bout	7 75	
White Ball " 12 " "	7 75	
de l'Écu " 12 " "	11 75	
" " 12 lit.	14 10	



**Caisse verte, rouge.**

Jno. De Kuyper 1 c. à 24	5 85	11 25
" " 25 à 49 c.	5 80	11 20
" " 50 c. et plus	5 75	11 15
Melchers et Eagle 1 c. à 24	5 05	10 20
" " 25 à 49 c.	5 00	10 10
" " 50 c et plus	4 95	10 00
Visser " 1 à 24 c.	5 60	10 75
" " 25 c et plus	5 20	10 35
Mécus " " "	5 60	0 00
Jno. De Kuyper caisse bl.	3 60	
Vaughan, Jones D.G. caisse	8 75	pts. 8 75
" " " "	7 70	pts. 7 70
Nicholson, Old Tom	8 50	pts. 8 50
" " " "	7 50	pts. 7 50
Sir Rob. Burnett	8 75	pts. 8 75
" " " "	7 75	pts. 7 75

*Gins en fûts.*

DeKuyper, barriques, le gall.	2 80	
" " quarts	2 85	
" " octaves et 1/2 "	2 90	
" " au gallon	2 90	
Tous autres gins : 5c. de moins.		
<i>Whiskeys Importés.</i>		
H. Fairman & Co. " "	7 50	8 50
" " gallon 3 9)	1 00	
Royal Eagle " " "	9 25	9 50
Sheriff's " " "	9 10	18 00
" " gallon 4 05	4 15	

Prix en gros		
Mackie's R.O. sp Scotch c'se	10 25	10 25
" Islay " " "	8 25	8 50
" Brand " " "	" " " "	
Glentalloch " " "	8 75	8 80
" High'd " " "	" " " "	
" " gallon	3 55	3 70
Glennivet * caisse	9 00	9 25
" " " "	10 00	10 25
" " old gall.	4 15	6 15
Watson old Scotch, caisse	" " " "	
" " " " "	7 25	8 25
" " " " "	8 25	9 25
J Jameson & Son * Ir. " "	0 00	9 50
" " " " "	0 00	0 00
" " " " "	0 00	11 50
Geo Roe & Co " " "	9 00	00 00
" " " " "	9 75	10 50
Banagher " " "	9 75	10 25
" gal. 3 90	4 15	
Dunville & Co " c'se	7 75	0 00
Watson old Irish, caisse	7 25	8 25
" " pts	8 25	9 25

*Spiritueux Canadiens, gal. imp.*

Esprit de vin, 65 O. P.	4 25	4 40
" " 50 O. P.	3 70	3 80
" " 25 U. P.	2 00	2 10
Rye " " "	2 00	2 10
Toddy " " "	1 95	2 10
Malt " " "	2 00	2 10
Vieux Rye, 4 ans	2 20	2 35
" " 5 ans	2 10	2 65
" " 6 ans	2 50	2 75
" " 7 ans	2 70	2 85

**Caisse.**

Corby I. X. L.	8 65	0 00
" X. T. C.	6 50	0 00
Imperial 1889 qts.	7 65	0 00
" " flasks	8 15	0 00
" " 1/2 flasks	8 65	0 00
Club 1889 qts.	9 15	0 00
" " flasks	9 65	0 00
" " 1/2 flasks	10 15	0 00

*Apertifs.*

Angostura, caisse 2 doz.	00 00	15 25
Orange Bernard, caisse	6 60	0 00
Vermouth Nolly Prat, c.	0 00	6 60
Vermouth Italien, caisse.	0 00	6 35

Liqueurs Cusenier.		Prix en gros	
Crème de Menthe glaciale	caisse	00 00	10 75
verté	caisse	00 00	10 75
Curacao blanc	"	00 00	10 75
Curacao Orange	"	00 00	10 75
Prunelle	"	00 00	13 00
Kummel doux	"	00 00	12 75
Crème de Cacao	"	00 00	15 00
Anisette	"	00 00	10 75
Cherry Brandy	"	00 00	12 00
Marasquin	"	00 00	12 75
Kirsch	"	00 00	9 75
Kirsch fin	"	00 00	10 50
Kirsch russe	"	00 00	13 25
Absinthe, 12 bout.	"	00 00	12 00
Absinthe, 12 litres.	"	00 00	13 50
Amer Cusenier	"	00 00	11 00
B tter	"	00 00	11 00

Sirops de Gomme, d'Orgeat, de groseilles, de Limon, de Grenadine. caisse 00 00 8 50

*Chartreuses etc.* 12 lit. 24 1/2 lit.

Du Couvent de la G'de		
Chartreuse Jaune, c'se.	\$22 25	23 25
Verte	26 10	27 40
de l'Abbaye de la Chaise		
Dieu, jaune	00 00	15 75
La Gauloise, jaune, c'se.	16 25	17 25
Verte, caisse	20 40	21 40
Bénédictine	18 25	19 25

*Liqueurs Rouvière Fils.*

Crème de Cassis, caisse	12 btl. 24 1/2 btl.	\$10 25	0 00
Fleur de Cassis	"	12 25	0 00
Cassis Rouvière Sec	"	13 75	0 00
Cassis Savary	"	11 25	0 00
Kirsch Côte d'Or, 1er. ch.	"	10 25	13 25
Kirsch Côte d'Or *** c.	"	12 75	15 75
Kirsch Savary	"	11 25	0 00
Crème de Framboise	"	15 25	0 00
Prunelle Superfine	"	15 75	0 00
Guignolet	"	10 75	0 00
Dijonnaise jaune	"	16 25	17 75
Sirop de Framboise	"	8 25	0 00
Sirop de Groseille	"	8 25	0 00
Sirop d'Orgeat	"	8 25	0 00

**Mélasses.**

Barbades tonne	gal.	0 00	0 33
" tierce et quart.	"	0 00	0 36
" au char, tonne.	"	0 00	0 32
" an char, tierce.	"	0 00	0 35

— Établie en 1830. —

# BENNING & BARSALOU

La plus ancienne maison d'Encanteurs en Canada.

**Encanteurs de Commerce et Marchands à Commission.**  
86 ET 88 RUE ST-PIERRE, MONTREAL

Références: LA BANQUE DU PEUPLE, LA BANQUE DE MONTREAL

Encans opérés pour toutes les branches du commerce. Correspondances et consignations sollicitées. Avances de fonds au besoin. Retours prompts.

Téléphone 1744. Boîte de Poste 215.

VENTES de meubles traitées avec soin et promptitude. Nous pouvons opérer ces ventes avec tous les avantages possibles.

REGISTERED TRADE MARK



# LION



# BRAND

## Confitures, Gelées et Marmelades de Fruits

GARANTIES FRUITS ET SUCRE

*Pour Ménages et pour le Commerce.*

Spécialement préparées pour l'usage des Pâtisiers, Boulangers, Confiseurs, etc.; pour Ménages Pensions, Hôtels, Clubs, Lycées, Couvents, Hôpitaux, etc. etc.

**PRIX SPECIAUX** pour commandes excédant 1 tonne (2,000 lbs).

Aussi VINAIGRES PURS, garantis sans addition d'acide. Conserves au vinaigre, etc.

La plus grande usine du genre dans la Puissance.]

**MICHEL LEFEBVRE & CO.,**  
MONTREAL. Négociants Industriels.

# BRODIE & HARVIE

## Marchands de Farine

Manufacturiers de la

### Farine Préparée de Brodie & Harvie

Nos 10 et 12 Rue BLEURY, Montreal.

Farine d'avoine, Farine Graham, Blé Cassé, Farine de Seigle, Maïs pilé, Farine de Blé d'Inde, Son, Grains d'alimentation.

# VERRET, STEWART & Co.

MONTREAL et QUEBEC

MARCHANDS DE **SEL** POUR TOUS USAGES

REPRÉSENTANTS AU CANADA DE

## The Salt Union

D'ANGLETERRE.

Demandez nos cotations.

---

# L. N. LAMARCHÉ & CIE

... RELIEURS ...

11 rue Ste-Thérèse, Montreal.





PRIX COURANTS.—MONTREAL 16 MAI 1895

	Prix on gros	
Poud. à canon, com. à bon	0 15	0 30
" moyen à fin	0 24	0 46
" fin à extra	0 57	0 65
Impérial, moyen à bon	0 25	0 30
" fin à extra	0 35	0 50
Souchong	0 25	0 60

**Suif.**

Suif raffiné, la livre	0 05 à 0 05½
Suif brut	0 03½ à 0 04½

**Sapolo.**

En caisses de ½ à ½ grosso, la gr. 11.30

**Vinaigres.**

De MM. M. Lefebvre & Cie.

Imperial triple (en fûts) gal. imp.	0 33
Côte d'Or, Bordeaux	0 28
Extra Crystal Pickling	0 28
Ordinary	0 23
Vin blanc XXX	0 25
" " XX	0 20
" " X	0 17
Cidre clarifié XXX	0 27
Ex. Puro Eng. Malt, trip.	0 45
" " " " doub.	0 35
Spécial X.	0 15

**Vins.**

Non Mousseux:

Bordeaux ord., caisse	3 00	3 50
" gall.	1 10	1 25
Bordeaux Médoc, caisse	5 65	6 65
" St Julien	6 65	7 05
" Châteaux	20 00	25 00
Bourgogne, caisse	8 00	24 00
" gallon	06 00	00 00
Sielle, gallon	1 40	1 60
Sherry, caisse	6 60	11 00
" gallon	00 00	00 00
Porto, caisse	6 00	15 00
" gallon	00 00	00 00
Moselle, caisse	06 50	24 00
Sauternes, caisse	6 65	7 65
Graves, caisse	6 50	7 50

Champagnes,

	qrts.	ps.
J. Mumm, caisse	\$26 00	28 00
G. H. Mumm, caisse	31 00	33 00

	Prix on gros	
Arthur Röederer, caisse	25 00	27 00
Vve Cliquot, caisse	31 00	33 00
Pommery, caisse	31 00	33 00
Fréminet, caisse	26 00	27 00
Morizet, caisse	25 00	27 00
Louis Röederer, caisse	31 00	33 00
Gold Lack Sec, caisse	30 00	32 00
Piper Heidsieck, caisse	30 00	32 00
Perrier-Jouet, caisse	31 00	33 00
E. Mercier & Cie., carte or, caisse	31 00	33 00
Gd vin des Ambassades, c	14 00	15 25
Vin des Princes, caisse	24 00	25 00
Vin d'été, caisse	18 00	19 00

**Mousseux.**

Bourgogne Mousseux, c.	00 00	00 00
Moselle Mousseux, c.	14 00	21 00
Hock Mousseux, caisse	14 00	18 00
Saumur, Tessier & Co., c	14 00	15 50
" Nerea Raphael, c	14 00	15 00

**Vins toniques.**

Vin de Chevrier, la douz.	0 00	9 50
Stimulant au vin de Ran-	0 00	9 00
cio, la douz.		

**Chocolats.**

Menter.

	Par caisse	Par botte de 120 lbs.	Par botte de 12 lbs.
Papier Jaune	lb. \$0 34	\$0 36	
" Chamois	" 0 43	0 48	
" Rose	" 0 50	0 56	
" Bleu	" 0 58	0 66	
" Vert	" 0 50	0 56	
" Lilas	" 0 58	0 66	
" Bronze	" 0 65	0 74	
" Blanc glacé	" 0 73	0 83	
" Premium	" 0 38	0 42	
Chocolat hygiénique de Cowan en tins de 1 lb., la douz.		\$7 25	
Chocolat hygiénique de Cowan en tins de ½ lb., la douz.		3 75	
Chocolat hygiénique de Cowan en tins de ¼ lb., la douz.		2 25	
Chocolat hygiénique de Cowan en tins de 5 lbs., la lb.		0 55	

Essence de chocolat de Cowan non sucre, en paquets, la dz.	1 40
Essence de chocolat de Cowan sucré, en tins de ½ lb., la dz.	2 25

**Drogues et Produits Chimiques.**

Acide carbonique	0 30	0 40
" citrique	0 50	0 55
" oxalique	0 10	0 12
" tartrique	la lb.	0 33 0 35
Alcools du Cap	0 14	0 15
Alun	0 01½	0 03
Bicarbonate de Soude, brl.	2 70	2 75
Bichrom. de Potasse	lb.	0 10 0 12
Bleu (carré)	0 10	0 16
Borax raffiné	0 06	0 09
Bromure de Potass.	0 55	0 60
Camphre américain	0 60	0 70
Camphre anglais	lb.	0 65 0 70
Cendres de soude	0 01½	0 02
Chlorure de chaux	0 02½	0 05
Chlor. de Potasse	0 23	0 25
Couperose, 100 lbs.	0 75	1 00
Crème de tartre	0 20	0 22
Extrait de Campêche lb.	0 10	0 11
Extrait de en paquets lb.	0 12	0 14
Garance	0 00	0 00
Glycérine	lb.	0 16 0 20
Gomme arabique	lb.	0 50 1 25
Gomme épinette	lb.	0 25 0 00
Indigo Bengal	lb.	1 50 1 75
Indigo Madras	lb.	0 60 0 80
Iodure de potasse	lb.	4 00 4 25
Opium	lb.	4 50 4 75
Pearline, botte	5 00	0 00
Phosphore	lb.	0 60 0 75
Salpêtre	lb.	0 06 0 74
Sels d'Epsom	1 50	3 00
Sel de soude	100 lbs	0 90 0 95
Soda caustique 60°	100 lbs	1 90 2 15
Soda caustique 70°	100 lbs	2 15 2 40
Soda à laver par 100 lbs.	0 70	0 85
Soda à pâte par baril	0 00	2 50
Soufre poudre lb	0 01½	0 03
Soufre bâtons	0 01½	0 03
Soufre en sac (rock) par 100 lbs.	1 50	2 00
Strychnine	oz.	0 90 1 00
Sulfate de cuivre	lb.	0 44 0 06
Sulfate de morphine	lb.	1 90 2 00
Sulfate de Quinine	oz.	0 40 0 45
Sumac	la tonne	65 00 70 00
Vert de Paris	0 00	0 15
Vitriol	0 05	0 08

**Produits Pharmaceutiques.**

Prix on gros

Huile de ricin (castor), la lb. 0 10 à 0 11	
" " " 1 oz. p. doz	0 35
" " " 2 " "	0 55
Huile de ricin (castor), 1 oz. p. doz	0 70
" " " 4 " "	0 10
" " " 6 " "	1 00
" de fole de morue, demiards par doz	1 00
" " " " Wyeth's demiards par doz	6 50
Trésor des nourrices, par doz	1 40
Sirop Dr Coderre (5 p.c.)	1 75
Hop Bitters	7 00
Radway Ready Relief	1 90
Pain Killer, par doz	1 75 à 2 00
Eau de Cologne	1 50 0 00
" Hoyt's	1 85 1 90
Eau de Floride, Murray & Lanman	4 75
Essences 55c.	\$1, 1 50 1 75
" café	\$2, 3 50 6 75
Quiétal	Doz. Gros \$1 70 17 00
Rob Bonum	1 70 17 00
Emulsion C. Beaupré	3 50 36 00
<b>Spécialités de L. Robitaille, Jollette.</b>	
<b>Doz. Gros.</b>	
Elixir Résineux Pectoral	\$1 75 \$18 00
Restaurateur de Robson	3 50 38 00
Pilul. antibil. du Dr Ney	1 50 15 00
Spéc. antiasthm. gr.	6 25 65 00
" petite	3 25 33 00
Anticholériq. du Dr Ney	3 50 40 00
Salsepareille grande	7 00 90 00
" petite	3 75 40 00
Onguent antihémor.	1 75 18 00
" antidart.	1 75 18 00
Onguent magique gr.	1 75 18 00
" magique pot.	1 00 10 00
Pommade "c. les cors	1 75 18 00
Baume Catarrhal gr.	7 00 75 00
" petite	3 50 36 00
Tue-douleur dentaire	1 75 18 00
Poudre dépurative, Vink	1 75 18 00
Spécifique du prof. Vink	6 00 65 00
Vermifuge	4 00 42 00

**Etablie en 1841. L'AGENCE MERCANTILE**

R. G. DUN & Co., Montréal,

La plus ancienne et la plus forte—150 agences.

Collections faites dans toutes les localités.

A. C. MATTHEWS, Gérant.

Le Sirop **QUIÉTAL**, pour calmer et faire reposer les enfants.

Le **ROB-BONUM**, pour les rhumes, toux, bronchites, etc.

**L'EMULSION C. BEAUPRÉ**, à l'Huile de Fole de Morue et Hypophosphites.

Sont fortement annoncés, et doivent se trouver chez tout marchand de gros et détail. Voir quotations. Dépôt principal chez **C. BEAUPRÉ**, Pharmacien, 291 Notre-Dame, MONTREAL.

**JOSEPH CONTANT**

PHARMACIEN ET CHIMISTE

1475 rue Notre-Dame, Montréal

MANUFACTURIER et MARCHAND EN GROS

D'Essences Culinaires, Huiles à Cheveux Parfumeries, Vernis à Chaussures, Lessive en caisses, Caustique en canistres, Huile d'Olive en bouteilles, Huile de Castor, etc.

Prix modérés et commandes exécutées avec diligence

**L. A. DANSEREAU & CIE**

FABRICANTS DE

**Biscuits, Marinades, Etc**

354 et 356 AVENUE PAPINEAU

MONTREAL

Aussi Agents pour les célèbres marinades de **John Roe & Co.**, de Londres et **RobRoy**, de Liverpool.

Vendus par tous les épiciers de gros.

Ecrivez pour la liste des prix.

**FABRIQUE DE VINAIGRE... EUREKA**



La célèbre marque de vinaigre "EUREKA" est la plus pure et celle qui est fabriquée avec le plus grand soin.

Ce vinaigre est fait avec de l'eau de pluie claire, bouillie, puis parfaitement distillée à travers des lits de charbon de bois avant de passer au mélange.

Dans la fabrication du célèbre vinaigre "EUREKA" on n'emploie que des alcools purs du Canada et des vins canadiens. Ce vinaigre, s'il gèle, donne en fondant ensuite, un article supérieurement aromatisé qui a retenu sa force. C'est une expérience à laquelle ne résistent pas les vinaigres ordinaires composés d'acides.

DEMANDEZ ECHANTILLON ET LISTE DE PRIX.

**ALF. ROBITAILLE**

MANUFACTURIER DE

**VINAIGRES et MARINADES QUEBEC.**



PRIX COURANTS.—MONTREAL 16 MAI 1895.

Prix en gros	
Spavin-Cure grande	7 00 80 00
petite	3 50 38 00
Colic-Cure	3 00 33 00
Pastilles Vermif. français.	1 40 15 00

**Spécialités de Picault & Contant.**

	Doz.	Gros.
Elixir Pulmon. Balsami.	\$1 75	\$18 00
Biscuit Purgat. Parisien	1 20	12 00
Pastille à vers.	1 50	15 00
Poudre de condition	1 lb. 0 80	7 20
"	1 lb. 1 25	13 00
"	1 lb. 1 80	18 00
Huile d. foied. morue	8 oz	18 00
"	6 oz	15 00
Emulsion	"	4 00
Huile Vétérinaire	"	1 50
Essence d'épinette	"	0 80

**Spécialité de A. C. Dionne.**

Sirop de merisier composé	\$1 50	0 00
---------------------------	--------	------

**Spécialités de la Anchor Medicine Co**

	Doz.	Gros.
Anchor Weakness Cure.	8 00	78 00
Pilules du Dr Nelson (tonique du sang)	3 50	36 00
Vermifere Français au chocolat.	1 25	12 00
Castorol (huile de castor préparée (2 oz))	1 20	12 96
" (4 oz)	2 40	25 92

**Cuir et peaux.**

*Cuir à semelles.*

Spanish No 1	18 lbs en moy.	0 24	0 26
"	25 " et au-dea.	0 22	0 24
"	léger.	0 21	0 23
"	No 2	0 21	0 23
"	18 lbs en moy.	0 18	0 19
Zanzibar.	"	0 17	0 18
Slaughter sole No 1	steers.	0 25	0 26
"	p. ord.	0 22	0 23
"	No 2	0 18	0 19
"	union crop No 1.	0 28	0 00
"	No 2.	0 20	0 00
Harnais finis à la main	p. lb.	0 28	0 30
"	No. 2	0 26	0 28
"	finis à la roue	p. lb.	0 27 0 30

Prix en gros	
Harnais No. 2.	0 25 0 27
" taureau	p. lb. 0 24 0 25
Vache cirée mince.	p. lb. 0 35 0 38
" forte No. 1	p. lb. 0 24 0 25
Vache grain. pesante	p. lb. 0 24 0 26
" Hm. M. Lun le p.	0 11 0 13
" écossaise	p. lb. 0 30 0 35
Taure française	p. lb. 0 75 0 85
" anglaise	" 0 00 0 77
" canadienne.	" 0 50 0 60
Veau can. 25 à 30 lbs	p. lb. 0 60 0 70
" 36 à 45 "	p. lb. 0 57 0 62
" 45 et plus "	p. lb. 0 55 0 57
Vache fendue Ont H.	0 20 0 25
" " Hm.	0 20 0 23
" " Med.	0 18 0 22
" " junior.	0 17 0 20
" " Qué. sen. h. a m	0 18 0 21
" " jun. m. à light	0 18 0 21
Vache vernie.	le pied. 0 00 0 16
" d'Ontario	" 0 18 0 19
Cuir verni uni, grainé	" 0 00 0 16
Mouton mince.	la doz. 5 00 0 00
" épais.	" 10 00 0 00
Dongola glacé, ord.	le pied. 0 15 0 23
Kid Chevette.	" 0 30 0 35
Chèvre des Indes glacée	" 0 12 0 10
Kangourou	" 0 40 0 55
Dongola dull	" 0 15 0 23
Buff d'Ontario	H. 0 13 HM. 0 15
"	M. 0 13 L. 0 15
Buff d'Ontario No 2	" 0 00 0 11
Buff de Québec	H. 0 12 HM. 0 12
"	M. 0 12 L. 0 12
Buff de Québec No 2	" 0 00 0 10
Glove Grain Ontario.	" 0 00 0 13
" Québec	" 0 00 0 12
Pebble " Ontario	" 0 11 0 13
" Québec	" 0 09 0 12
Cuir à bourrue No 1.	0 20 No 2 0 18
" fini français.	" 0 20
" russe.	" 0 19
<b>Cuir à Reliure.</b>	
Maroquin large	doz. \$24 00 \$36 00
" petit	" 18 00 22 00
" persian	" 12 00 20 00
Veau de loi, im.	\$48 00 S. Royal \$40 00
"	Royal 38 00
Veau de loi	M. \$30 00 D. \$20 00
Vache Russie en peau	la pièce. 18 00
" imitation le pied.	0 30
" seal	0 20
Veau de Russie	doz. 72 00

**Peaux. Prix payés aux bouchers.**

Peaux vertes, 100 lbs. No. 1	\$8 00 0 00
do do No. 2	7 00 0 00
do do No. 3	6 00 0 00
Veaux, la livre	0 00 0 08
Agneaux, la pièce	0 00 à 0 15
Moutons, laine	0 65 à 0 70
Moutons, tondu	0 00 à 0 00
Steers, par 100 lbs.	0 00 à 8 00
Les tanneurs paient de 50c à \$1.00 de plus pour les peaux assorties et inspectées.	
Peaux de l'Ouest	No. 1 0 00
do do do	No. 2 0 00

**Laines.**

Tolson du Canada, la lb.	0 19 à 0 21
Arrachée, non assort.	0 19 à 0 21

**Chaussures.**

Brogans	\$0 75 à 1 00
Colbours	0 90 1 10
Split Balmorals	0 85 1 10
Kip	1 15 1 40
Buff	1 10 1 90
Veau	1 95 3 85
Buff Congress	1 10 1 70
Veau	2 10 3 40
Split boots	1 40 2 15
Kip	2 00 2 80
Veau	2 75 3 90
Boîtes en feutre	1 50 2 00
"	1 70 2 50
Wigwams	0 65 0 90
Moccasins	1 50 2 15

**A CHEVILLE.**

	Hommes.	Garçons.	Enfants.
Split Boots	\$0 75 à 1 00	\$0 70 à 0 80	\$0 65 à 0 80
Split Balmorals	0 90 1 10	0 80 0 95	0 70 0 80
Kip	1 15 1 40	0 90 1 05	0 70 0 80
Buff	1 10 1 90	1 00 1 15	0 80 0 90
Veau	1 95 3 85	1 00 1 40	0 90 0 90
Buff Congress	1 10 1 70		
Veau	2 10 3 40		
Split boots	1 40 2 15	1 25 1 60	
Kip	2 00 2 80	1 60 1 90	1 25 1 50
Veau	2 75 3 90		
Boîtes en feutre	1 50 2 00		
"	1 70 2 50		
Wigwams	0 65 0 90		
Moccasins	1 50 2 15		

**Femmes. Filles. Enfants.**

Split Boots	\$0 60 à 0 70	\$0 50 à 0 60	\$0 40 à 0 50
Split Balmorals	0 75 1 05	0 60 0 85	0 50 0 60
Kip	1 00 1 10	0 85 1 00	0 65 0 75
Buff	0 80 1 25	0 80 1 00	0 60 0 70
Pebble	1 00 1 25	0 90 1 00	0 50 0 65
Buff Bals clous en cuir.	1 00 1 15	0 90 1 00	0 50 0 65

**A COUTURE.**

Pebbles Boutonnées	1 05 1 30	0 95 1 05	0 65 0 80
Buff lustré	1 10 1 20	0 95 1 05	0 70 0 80
Pebble	1 10 1 50	0 85 1 00	0 65 0 80
Lustré	1 25 1 50	0 80 1 10	0 70 0 80
Chèvre	1 30 1 90	1 10 1 40	0 90 1 15
Veau poli	1 30 1 60	1 10 1 30	0 85 1 00
Chevreau français.	1 80 3 50	1 90 2 50	1 40 1 70
" canadien.	1 40 2 75	1 20 0 00	1 00 0 00

H. C. LeTOURNEUX, prés. C. LeTOURNEUX, vice-prés. J. LeTOURNEUX, sec.-tr.  
**LeTOURNEUX, FILS & CIE**  
 MARCHANDS-FERRONNIERS  
 Nos 261, 263 et 265, RUE ST-PAUL, MONTREAL. A l'enseigne de l'Enclume.

**LA WRENCE A. WILSON & CO, MONTREAL**  
 SEULS AGENTS EN CANADA POUR

DEUTZ & GELDERMANN, Gold } Ay. Lack Sec.	COMANDON & CO., QUANTIN & CO., PETER F. HEERING, R. THORNE & CO., "Kilty Scotch," GREENLESS BROS.	Cognac. Cognac. Copenhagen Greenock.
CLODE & BAKER, Invalid's Port, J. W. BURMESTER, BONSOMS & MULLER, J. ORNOSA & CO., SANCHEZ ROMATE HERMANOS, JIMINEZ & LAMOTHE, CHAMPY PERE & CO., ST BONNET & BELLEMER, BOUTELLEAU FILS, Doctor's Special Brandy.	Reus. Jerez. Malaga. Beaune. Bordeaux. Cognac.	Glasgow. Belfast. London. Rotterdam Sanmur. Torino.

MARIANI & CO., Vin de Coca Mariani, Paris.

Gomme à mâcher....  
**SOUVENIR**  
 ....de ADAMS

Chaque boîte contient une élégante cuillère souvenir, un bol doré avec un splendide portrait du Pape Léon XIII.  
 LA BOITE CONTIENT 150 MORCEAUX DE COMME  
**AYEZ-EN UNE!**

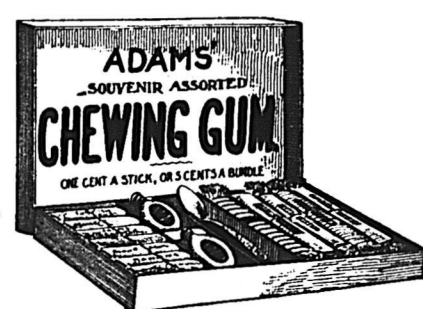

DEMANDEZ-LA A VOTRE FOURNISSEUR.  
**ADAMS & SONS CO., - 11 et 13 Jarvis St., Toronto, Ont.**

**BERNIER & CIE.,**  
 GRAINS, FARINES, SON ET GRU, MOULÉE, GRAINES DE SEMENOF.  
**271 & 273 rue CASCADES**  
 SAINT-HYACINTHE



**G. G. GAUCHER**  
 Farines, Provisions. Produits de la ferme  
 SEUL AGENT EN CANADA DE LA  
 POUDRE ENGRAISSIVE et NOURRISSANTE  
 pour les Chevaux et bêtes à corne.  
 TONIQUE, STOMACHIQUE, DEPURA-  
 TIVE et VERMIFUGE.  
**91 et 93 Rue des COMMISSAIRES**  
 MONTREAL

PRIX COURANTS.—MONTREAL, 16 MAI 1895

Fers et Métaux.		Prix en gros		Prix en gros		Prix en gros		Prix en gros	
<b>FERRONNERIE ET QUINCALLERIE.</b>		<b>Clous à river par 100 lbs :</b>		<b>Fontes.</b>		<b>Clous de broche</b>		<b>BRIQUES</b>	
<i>Fers à cheval :</i>		1 ponce... 4 60		Siemens..... par tonne 16 50 17 00		1 1/2 " " " " 4 10		De Montréal..... 8 00 8 50	
Ordinaires, au baril... 3 85 0 00		1 1/2 " " " " 3 45		Coltness..... 19 50 20 00		2 " " " " 3 25		Du bord de l'eau..... 4 50 5 00	
do par 25 barils... 3 50 0 00		2 " " " " 3 10		Langlois..... 00 00 17 00		3 " " " " 2 85		Réfractaires..... 18 00 22 00	
En acier..... 0 03 0 03 1/2		Clous d'acier..... 10c en sus		Summerlee..... 21 00 21 50		Clous galvanisés, par 100 lbs... \$9 25		Brique pressée..... 25 00 35 00	
<i>Fers à repasser... par lb</i>		Clous à ardoise " " " 4 00		Gartsherie..... 00 00 00 50		Clous à cheval No 7 " " " 2 40		<b>PEINTURES</b>	
Fiches: Coupées, toutes		" " " " 2 30		Glengarnock..... 0 00 00 00		Clous à cheval No 8 " " " 2 20		Blanc de plomb " Crown	
dimensions... par 100 lbs 3 15 3 75		" " " " 9 et 10 " " " 2 20		Cambree..... 19 00 19 50		" " " " 10c en sus		" Diamond " par 100 lbs... 5 50 6 00	
Pressées, do... Esc. 20 p.c. 3 90 0 00		<b>Clous de broche</b>		Eglinton..... 19 50 20 00		Clous à cheval No 9 " " " 2 20		Blanc de plomb pur, 100 lbs... 5 00 5 50	
" 7-16 " " " 4 25 0 00		1 ponce, No 16..... net \$4 28		Shotts..... 00 00 00 00		" " " " 8 " " " 2 30		" " " " No 1..... 5 00 5 50	
" 5-16 " " " 4 50 0 00		1 1/2 " " No 15..... " 3 85		Canadienne..... 16 50 17 00		" " " " 9 " " " 2 20		" " " " 2..... 4 50 5 00	
" " " " 4 75 0 00		1 1/2 " " No 14..... " 3 45		<b>Fer en barres.</b>		" " " " 3..... 4 25 4 50		" " " " sec..... 5 50 6 00	
<b>File de fer :</b>		1 1/2 " " No 13..... " 3 45		Canadien... par 100 lbs 1 60 1 70		" " " " 4..... 5 50 6 00		Rouge de Paris, Red Lead 4 00 5 00	
Poli, de No 0 à No 8, par		2 " " No 12..... " 3 25		Anglais..... 2 15 2 25		" " " " 5..... 5 50 6 00		Rouge de Venise, Anglais 1 50 2 00	
100 lbs..... 2 60 0 00		2 1/2 " " No 11..... " 3 00		Affiné..... 2 40 2 50		" " " " 6..... 5 50 6 00		Ocre jaune..... 1 50 2 00	
Galvanisé..... 3 00 0 00		3 " " No 10..... " 3 00		De Suède..... 3 75 4 00		" " " " 7..... 5 50 6 00		Ocre rouge..... 1 50 2 00	
Huile et brûlé..... 2 50 0 00		3 1/2 " " No 9..... " 3 00		De Norvège..... 3 25 0 03 1/2		" " " " 8..... 5 50 6 00		Blanc de Céruse..... 0 45 0 60	
Esc. 25 p.c.		4 " " No 8..... " 3 00		Lowmoor..... 6 00 0 00		" " " " 9..... 5 50 6 00		Peintures préparées, gal... 1 00 1 20	
Brûlé, pour tuyau, la lb... 0 06 0 07		5 " " No 7..... " 2 60		" en verge..... 0 09 0 10		" " " " 10..... 5 50 6 00		Huile de lin crue..... 0 56 0 58	
Barbelé pour clôture... 0 00 0 03		<b>Limes, râpes et tiers-points :</b>		<b>Feutillard.</b>		" " " " 11..... 5 50 6 00		Peintures préparées, gal... 1 00 1 20	
<b>File de latten, à collets</b>		1ère qualité, escompte... 50 p.c.		A cercler... par 100 lbs 2 25 0 03		" " " " 12..... 5 50 6 00		Huile de lin crue..... 0 56 0 58	
par lb 0 35 0 40		2me qualité, " " " 60 et 10 p.c.		Double..... 2 10 0 00		" " " " 13..... 5 50 6 00		" bouillie..... 0 58 0 60	
<b>Fontes Malléables</b> " " " 0 09 0 10		Mèches de tarière, esc... 60 et 10 p.c.		<b>Tôles.</b>		" " " " 14..... 5 50 6 00		Ess. de Térébenthine... C 47 0 48	
Enclumes " " " 0 10 1/2 0 11		Tarières escompte 45 p.c.		Noire, Nos 10 à 20, p. 100 lbs 0 00 0 00		" " " " 15..... 5 50 6 00		Mastic par 100 lbs... 2 00 2 50	
<b>Charnières :</b>		Vis, à bois, escompte... 80 p.c.		" 22 à 24, " " " 2 10 2 20		" " " " 16..... 5 50 6 00		Papier goudronné, la lb... 0 01 1/2 0 02	
T et "Strap"... par lb 0 05 0 05		Boulons à voiture, esc... 75 p.c.		" 26 par 100 lbs 2 20 2 30		" " " " 17..... 5 50 6 00		Papier feutre, le rouleau... 0 35 0 40	
Strap et Gonds filetés 0 03 1/2 0 04		Boulons à bandage... 60 p.c.		" 28 par 100 lbs... 2 30 2 40		" " " " 18..... 5 50 6 00		Papier goud., le rouleau... 0 45 0 50	
<b>CLOUS, ETC.</b>		Boulons à lisses... 70 p.c.		Galvanisée Morewood... 0 05 1/2 0 06		" " " " 19..... 5 50 6 00		<b>VERRES A VITRES</b>	
<b>Clous coupés à chaud :</b>		<b>Métaux.</b>		Queen's head... 0 04 1/2 0 05		" " " " 20..... 5 50 6 00		14 à 25... 1 20 à 1 30 50 pds.	
Fret payé pour 10 quarts; au char,		Civre.		Etamée, No. 24, 72x30 " " " C 07 1/2		" " " " 21..... 5 50 6 00		" 26 40... 1 30 1 40	
10c de moins.		Lingots..... par lb 0 19 0 20		" No. 28, " " " " " C 08		" " " " 22..... 5 50 6 00		" 41 50... 2 80 3 00 100 pds.	
De 5 1/2 à 6 pcs, par 100		En feuille..... 0 20 0 21		" No. 28, 84x36 p. 100 lbs... 0 08		" " " " 23..... 5 50 6 00		" 51 60... 3 25 3 50	
" 6 pcs " " " 2 15		Etain..... 0 18 0 19		Russie, Nos 8, 9 et 10, par lb... 0 10 1/2		" " " " 24..... 5 50 6 00		" 61 70... 3 50 3 75	
" 4 à 4 1/2 " " " 2 20		Barres..... 0 19 0 20		Canada, par boîte..... 2 05 2 10		" " " " 25..... 5 50 6 00		" 71 80... 4 00 4 25	
" 3 1/2 à 4 " " " 2 25		<b>Plomb.</b>		<b>Ferblanc.</b>		" " " " 26..... 5 50 6 00		" 81 85... 4 50 4 75	
" 3 pcs " " " 2 30		Saumons..... par lb 0 03 0 03 1/2		Coke I C par boîte..... 2 90		" " " " 27..... 5 50 6 00		" 88 90... 6 00 6 25	
" 2 1/2 à 2 1/2 " " " 2 40		Barres..... 0 04 0 04 1/2		Charbon de bois I C par boîte... 3 50		" " " " 28..... 5 50 6 00		" 91 95... " " "	
" 1 1/2 à 1 1/2 " " " 2 40		Feuilles..... 0 04 1/2 0 05		I X..... 4 60		" " " " 29..... 5 50 6 00		<b>TUYAUX ET CONDUITS.</b>	
" 1 1/2 ponce " " " 3 10		De chasse..... 0 05 0 54		Pour chaq. X additionnel extra 1 00		" " " " 30..... 5 50 6 00		<b>Tuyaux en fer—liste :</b>	
<b>Clous coupés à froid :</b>		Tuyau..... par 100 lbs 4 75 5 00		Charbon de bois D C..... 1 00		" " " " 31..... 5 50 6 00		1/2 ponce de diamètre..... 0 08	
De 1 1/2 à 1 1/2 pcs, par 100 lbs		<b>Zinc.</b>		I C Bradley 5 60 à 5 75		" " " " 32..... 5 50 6 00		1 " " " " " 0 12	
1 1/2 ponce..... 3 00		Lingots, Spelter, par lb 0 4 1/2 0 05		Ferblanc terne..... 6 00 6 50		" " " " 33..... 5 50 6 00		1 1/2 " " " " " 0 17	
<b>Clous à snir par 100 lbs :</b>		Feuilles, No. 8... 0 4 1/2 0 05		<b>Tuyaux de poêles.</b>		" " " " 34..... 5 50 6 00		2 " " " " " 0 24	
1 ponce..... 4 35		<b>Acier.</b>		Tuyaux No. 7, les 100 feuilles... \$5 75		" " " " 35..... 5 50 6 00		2 1/2 " " " " " 0 30	
1 1/2 " " " " 3 85		A ressort... par 100 lbs 3 00 3 25		6, " " " " " 5 50		" " " " 36..... 5 50 6 00		3 " " " " " 0 43	
1 3/4 " " " " 3 45		A lisse..... 2 00 2 10		Coudes ronds pat., la douz... 1 25		" " " " 37..... 5 50 6 00		3 1/2 " " " " " 0 50	
2 ct 2 1/2 " " " 3 10		Américain..... 5 50 6 00		Connections, T et Y..... 2 40		" " " " 38..... 5 50 6 00		4 " " " " " 0 63	
2 1/2 à 2 1/2 " " " 3 10		A bandage..... 2 25 2 50		<b>Matériaux de Construction</b>		" " " " 39..... 5 50 6 00		4 1/2 " " " " " 0 74	
3 à 8 " " " 2 85		A pince..... 2 20 2 55		<b>CIMENTS</b>		" " " " 40..... 5 50 6 00		5 " " " " " 0 88	
<b>Clous à quarts par 100 lbs</b>		Fondu..... par lb 0 12 0 13		Ciment de Portland..... 1 90 2 25		" " " " 41..... 5 50 6 00		6 " " " " " 1 06	
1 ponce..... 3 40		Poule, ordinaire..... 0 00 0 07		Plâtre calciné... 1 80 2 00		" " " " 42..... 5 50 6 00		" " " " " 1 25	
1 1/2 " " " " 2 50		De mécanicien... 0 00 0 03		Chaux, maçonne p. 100 lbs 0 40 0 50		" " " " 43..... 5 50 6 00		" " " " " 1 65	
				<b>PLATRE POUR LA TERRE</b>		" " " " 44..... 5 50 6 00		Escompte 70 et 5 p.c.	
				Le sac..... 0 50 0 55		" " " " 45..... 5 50 6 00		Gros tuyau pour égouts, eau,	
				Au char..... 0 00 0 50		" " " " 46..... 5 50 6 00		etc, la tonne net..... \$95	

# COWAN'S CACAO ET CHOCOLATS EXQUIS. CAFÉ ET ICINGS.

THE COWAN COMPANY, (LTD.) TORONTO.

La POUDRE A PATE

Est une Marchandise honnête et justement l'article avec lequel on peut établir ou étendre un commerce.



Les premières maisons d'épicerie se font une loi d'en tenir constamment en stock.

de McLAREN

# MAISON DE GROS EN Epicerie, Vins et Liqueurs

Importations directes des lieux de provenance, de tous les articles qui font l'objet de son commerce.

ASSORTIMENT COMPLET EN MARCHANDISES DE PREMIERE NECESSITE, TELLES QUE

THES, CAFES, SUCRES, MELASSES, SIROPS, FRUITS SECS, POISSONS, ETC.

GRANDE VARIETE DE FINES DENREES ET CHOIX CONSIDERABLE DE VINS ET LIQUEURS DES MEILLEURES MARQUES DONT ELLE A LE MONOPOLE DE PLUSIEURS.

# HUDON, HEBERT & CIE, 41, rue St-Sulpice, et 22, rue De Bresoles, MONTREAL

PRIX COURANTS.—MONTREAL, 16 MAI 1895.

**Tuyaux en grès—liste, esc. 15 p.c.**

4 pcs. par longueur de 3pd.	\$0 45
6 " " " "	0 60
9 " " " "	0 90
12 " " " "	1 25
18 " " " "	2 10
24 " " " "	2 70

**Coudes ronds:**

4 pouces chacun	0 75
6 " " " "	1 00
9 " " " "	1 75
12 " " " "	2 50

**Tuyaux de réduction:**

6 x 4 pouces chacun	1 40
9 x 6 " " " "	1 90
2 x 9 " " " "	2 75

**Connection carrée ou fausse équerre:**

Prix en gros simple doub.	
4 x 4 pouces chacun	0 90 1 40
6 x 4 " " " "	1 50 1 90
6 x 6 " " " "	1 50 1 90
9 x 6 " " " "	2 10 2 75
9 x 9 " " " "	2 10 2 75
12 x 9 " " " "	3 00 4 00
12 x 12 " " " "	3 00 0 00

**Syphon:**

4 pouces	1 40 2 00
6 " " " "	1 90 2 75
9 " " " "	2 75 3 30
12 " " " "	4 00 6 00

**Tuyaux à cheminée:**

22pouces, par pied	0 25
" " " "	0 40

**Prix de détail.**

Acajou de 1 à 3 pouces le pied	22 à 24
Cèdre rouge 1/2 pouce	10 à 12
Noyer noir 1 à 4 pouces	10 à 14
Noyer noir 6 x 6, 7 x 7, 8 x 8	14 à 16
Cerisier 1 à 4 pouces	9 à 11
Frêne 1 à 3 pouces le M.	21 00 à 25 00
Merisier 1 à 4 pouces	20 00 à 25 00
Merisier 5 x 5, 6 x 6, 7 x 7, 8 x 8	20 00 à 30 00
Erable 1 à 2 pouces	20 00 à 30 00
Orme 1 à 2 pouces	18 00 à 25 00
Noyer tendre 1 à 2 pouces	30 00 à 50 00
Cotonnier 1 à 4 pouces	40 00 à 45 00
Bois blanc 1 à 4 pouces	18 00 à 22 00
Chêne 1 à 2 pouces rouge	30 00 à 50 00
Chêne 1 à 2 pouces blanc	40 00 à 50 00
Chêne scié sur grain	60 00 à 70 00

**Plaquage (venezers):**

Uni par 100 pieds	90 à 1 00
Français la feuille	50 à 1 25

**Charbons.**

**PRIX DE DETAIL.**

Grate par tonne de 2000 lbs.	\$5 10
Furnace do	5 10
Egg do	5 10
Stove do	5 25
Chestnut do	5 25
Peant do	0 00
Screenings do 2240 lbs.	1 50
Scotch Grate do 2000	0 00 6 00
Scotch Steam do 2240	4 50 5 00
Vale Grate do 2000	5 25
Welsh Anthracite do 2000	5 75
Pictou do 2240	" "
Cape Breton Coal Coy do	3 60
Glace Bay do	" "
Sydney do	4 00
Reserve do	" "
Charbon de forge do 2000	5 50 6 00
Lehigh pour fond. do	6 50 6 75
Coke " par chaldron	6 75 7 00
" usage domestique	3 00
" concassé	3 50

\* Selon distance et qualité.

**Bois de chauffage.**

Prix payé par marchands, aux chars, gare Hochelaga.

Erable la corde	\$1 50 à \$5 00
Merisier do	4 25 à 4 75
Bouleau, &c. do	0 00 à 0 00
Épinette do	0 00 à 4 25
Slabs par chars	28 00 à 31 00
" en barge. Corde	0 00 à 0 00
Rognures, le voyage	0 00 à 0 00

**Bois durs.**

le pied	22 à 24
do	10 à 12
do	10 à 14
do	14 à 16
do	9 à 11
le M.	21 00 à 25 00
do	20 00 à 25 00
do	20 00 à 30 00
do	18 00 à 25 00
do	30 00 à 50 00
do	40 00 à 45 00
do	18 00 à 22 00
do	30 00 à 50 00
do	40 00 à 50 00
do	60 00 à 70 00

**Américain**

Erable piqué	25 à 50
Noyer noir ondé	04 à 05
Acajou (mahogany)	04 à 06
do	8 à

**Bois de Service**

6 à 16 pieds le M.	Prix en gros
1 pouce strip shipping cull, 12, 1 1/2 et 2 pces.	\$12 00 15 00
1 pouce shipping cull sidings	12 00 15 00
1 1/2 et 2 pces do	14 00 16 00
1 pouce qualité marchande	15 00 18 00
1 1/2 et 2 pces. do	20 00 30 00
1 pouce mill cull, strip, etc. No. 2	20 00 30 00
1 1/2 et 2 pces. do	10 00 10 50
1 pouce mill cull No. 1	10 00 10 50
1 1/2 et 2 pces. do	12 00 15 00
3 pces. do	12 00 15 00
do. No 2	10 00 12 00
do	6 50 8 50

**Épinette.**

1 pouce mill cull	5 à 9 pouces	do	9 00 10 00
1 1/2 et 2 pces. mill cull	do	do	10 00 11 00
3 pces mill cull	do	do	9 00 10 00
1, 1 1/2 et 2 pces. qualité march.	do	do	12 00 13 50

**Pruche.**

1, 2 et 3 pces	do	do	9 00 10 00
Colombages en pin, 2 x 3, 3 x 3 et 3 x 4—aux chars	do	do	10 00 11 00
Lattes—1ère qualité	do	do	1 80 2 00
2ème do	do	do	1 50 1 80
Bardeaux pin XXX	16 pouces	do	2 90 3 00
do XX	do	do	2 40 2 50
do X	do	do	1 50
do 1ère qualité	18 pouces	do	3 00
do 2ème do	do	do	1 75
Bardeaux cèdre XXX	16 pouces	do	2 90 3 00
do XX	do	do	2 40 2
do X	do	do	1 50
Bardeaux pruche marchande	do	do	1 75

**Charpente en pin.**

de 16 à 24 pieds—3 x 6 à 3 x 11	do	do	16 00 17 00
de 25 à 30 do do do	do	do	18 00 18 50
de 31 à 35 do do do	do	do	21 00 22 50
de 16 à 24 do —3 x 12 à 3 x 14	do	do	18 00 19 00
de 25 à 30 do do do	do	do	20 00 21 00
de 31 à 35 do do do	do	do	23 00 24 00

**Bois carré—pin.**

de 16 à 24 pieds—de 5 à 11 pouces carrés	do	do	17 00 18 00
de 25 à 30 do do do	do	do	19 00 20 00
de 31 à 35 do do do	do	do	21 00 22 00
de 16 à 24 do —de 12 à 14 pouces carrés	do	do	19 00 20 00
de 25 à 30 do do do	do	do	21 00 22 00
de 31 à 35 do do do	do	do	23 00 24 00

**Charpente en pruche.**

de 17 à 30 pieds jusqu'à 12 pouces	do	do	15 00
Charpente en épinette	do	do	16 00
do en épinette rouge	do	do	25 00 30 00

107 AVENUE PAPINEAU, MONTREAL

# JOS. ROBERT & FILS

## MARCHANDS DE BOIS DE SCIAGE

ET MANUFACTURIERS DE

Portes, Chassis, Jalousies, Moulures, Cadres, Comptoirs et Fixtures de Magasin, Bancs d'Eglise, Bibliothèques.

Spécialité:—Nous avons un SÉCHOIR A BOIS le plus grand et le plus perfectionné du Canada. Téléphone: 6258.

## Fil de Fer Barbelé "SAFETY"

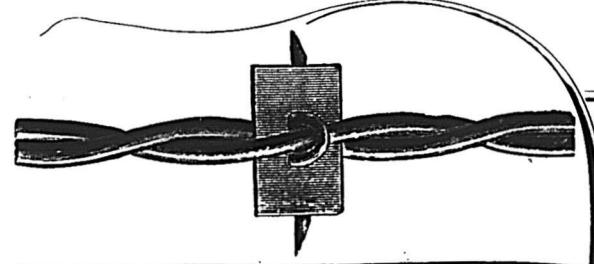

LE FIL BARBELE LE PLUS PARFAIT

Etant plus fort, il offre plus de sécurité pour le bétail.

Le meilleur fil manufacturé qui ait été jusqu'à maintenant offert sur le marché, et par conséquent, celui qui donne le plus de satisfaction.

Demandez-le à votre marchand; n'en acceptez pas d'autres. Si votre fournisseur ne le tient pas, écrivez, en mentionnant "LE PRIX COURANT," à la

SAFETY BARB WIRE CO., 50, rue Colborne, TORONTO, Ont.

## THIBODEAU & BOURDON

No. 1203 Rue Ste-Catherine.  
Coin de l'Avenue Papineau - MONTREAL  
Ont constamment en mains une quantité considérable de **BOIS DE SCIAGE SEC** qu'ils vendent à bas prix. Vente par char et par pile avec légère avance. Noyer noir et cotonnier de 1 à 4 pouces.  
Téléphone No 6039

## LITERIE

DE LA MAISON LA PLUS RENOMMÉE, ÉTABLIE DEPUIS 25 ANS.

Prix absolument les PLUS BAS.

J. E. TOWNSEND  
1 Petite Rue St-Antoine, coin Rue St-Jacques seulement.  
Téléphone 1906 GROS et DÉTAIL

## Granger Freres

LIBRAIRES EN GROS

FOURNITURES D'ÉCOLES.  
CLASSIQUES FRANCAIS,  
ANGLAIS, LATINS et GRECS

Grands avantages offerts dans les cahiers pour les écoles. Échantillons envoyés sur demande et facturés au prix du mille.

1699, rue Notre-Dame, MONTREAL



**LESSARD & HARRIS**  
(Ci-devant de Brodeur & Lessard)  
**CONTRACTEURS-PLOMBIS, COUVREURS**  
Et Poseurs d'Appareils de Chauffage.  
421 1/2 Craig, Montréal. Tel. Bell 2194.

**GAGNIER & LEFEBVRE**  
Successeurs de H. A. MILLER,  
**PEINTRES de MAISONS, d'ENSEIGNES**  
et de **RIDEAUX,**  
Tapissiers et Décorateurs, Doreurs, Vitriers  
Imitateurs, Blanchisseurs, etc.  
1996 RUE STE-CATHERINE, MONTREAL

**BOIS DE SCIAGE . . .**  
Bureau : 512 Lagachetière  
MONTREAL.  
**D. PARIZEAU**  
CLOS, Tél. Bel No 6678.  
Canal Lachine  
**BASSIN No 3.**  
Vis-à-vis rue Ottawa.  
Tél. Bell No 8803.

T. PREFONTAINE H. BOURGOVIN  
**T. PREFONTAINE & CIE**  
.. Marchands de ..

**BOIS de SCIAGE**  
BUREAU :  
Coin des rues NAPOLEON et TRACEY,  
STE-CUNEGONDE  
CLOS A BOIS :-  
Le long du Canal Lachine, des deux côtés,  
Tél. Bell 8141. MONTREAL.

A. DEMERS. Tél. 589. C. BRUNET.  
Faisant affaire sous les noms de  
**DRAPEAU, SAVIGNAC & CIE**

140 Grande Rue St-Laurent, Montreal  
**FERBLANTIS, PLOMBIS, COUVREURS,**  
Et Poseurs d'Appareils de Chauffage  
Assortiment très varié et complet d'Ustensiles de  
cuisine, Coutellerie, Lampes, Gazeliers,  
Brackets, Globes, etc., à des  
prix très modérés.  
Ils se chargent de tout ouvrage, tel que Couverture  
en Ardoise, en Ferblanc, en Tôle galvanisée,  
et toutes espèces de réparations à des prix très  
modérés.  
Spécialité pour la pose et les réparations de Four  
naises à eau chaude, à vapeur, haute et basse  
pression, et Fournaises à l'air chaud.  
Fournaises à l'eau chaude et à l'air chaud com-  
binés.

# J. CRADOCK SIMPSON & CIE

**AGENTS D'IMMEUBLES ET DE FINANCES.**

**OFFRENT EN VENTE.** — Résidences de première classe ; bonnes maisons ; propriétés commerciales  
et magnifiques lots à bâtir.  
**OFFRENT A LOUER.** — Maisons meublées, maisons non-meublées et Magasins.  
**FONT DES PRETS** — Sur bonnes hypothèques à des taux d'intérêt très bas.  
**ASSURENT** — Les risques de tout genre dans les Compagnies de premier ordre.  
**ADMINISTRENT LES PROPRIETES** — Pour les propriétaires ou fidé-commissaires, au mieux de  
leurs intérêts.  
**VENTE D'IMMEUBLES A L'ENCAN** — Tous les quinze jours, le **MERCREDI.**

**Bâtisse de l'Assurance " Guardian, "**

181, RUE ST-JACQUES, MONTREAL.

TELEPHONE 714

**FRED. R. ALLEY**

Achète, Vend et Échange

— LES —

**PROPRIETÉS**

Administration de Successions,  
Collection de Loyers,  
Placement d'Assurance.

BUREAU PRINCIPAL,

116 Rue ST-JACQUES, Montréal

Téléphone 1251.

**Argent à Preter . . . .**

— AUX —

**TAUX LES PLUS BAS**

Vente et achat d'Actions,  
Obligations et Hypothèques.

**CLARENCE J. MCCUAIG,**

162 St-Jacques, MONTREAL.

Telephone 2137.



**Clotures ! Balustrades !**

Toutes sortes de Tra-  
vaux en fer.

Toronto Fence & Ornémental  
IRON WORKS

78 Adelaide O., Toronto, Ont.

**R. A. MAINWARING**  
**Courtier d'Immeubles**

**ET PLACEMENTS**

— BUREAUX —

147 St. Jacques | 2358 Ste Catherine

**MONTREAL**

Téléphone Bell 2433

**MARCOTTE FRERES**  
**ENCANTEURS**

— ET —

**Agents d'Immeubles**

Avances faites sur consignations.

Emprunts négociés sur hypothèques.

No 69 rue St-Jacques,

**MONTREAL.**

**JOHN MORRIS**  
**AGENT D'IMMEUBLES**

Assurances Contre le Feu,

Prêts sur Hypothèques

126, RUE ST-JACQUES

Téléphone 2290.

**MONTREAL**

.....PENSEZ A VOTRE AVENIR.....

**Achetez DE SUITE AU..... BOULEVARD ST-LAMBERT**

Ce boulevard sera l'un des plus beaux de l'univers, ayant une largeur de 114 pieds par 57  
arpents de longueur, avec arbres et riches habitations. 3 trains par jour, aller et retour;  
5 cts par passage; billets bons sur tous les trains. Beaux Lots de 50 x 115 pieds, \$160, \$25  
comptant, Balance \$25 par année. N'OUBLIEZ PAS CE CI: Avant deux ans nous aurons un  
pont pour piétons et voitures, de Montreal au Boulevard St-Lambert. :: :: :: :: ::

A VENDRE PAR

L. F. LAROSE, .. 1627 rue Notre-Dame, .. MONTREAL.

**Joseph Ferrault.** **Simon Lesage.**  
**PERRAULT & LESAGE**  
 Architectes et Ingénieurs  
 17, Cote de la Place d'Armes.  
 Téléphone Bell, 1869.  
 Spécialité : Evaluation pour Expropriation.

**L. R. MONTBRIAND,**  
 ARCHITECTE et MESUREUR  
 280 - RUE ST. ANDRÉ - 230  
 MONTRÉAL.

**V. ROY & L. Z. GAUTHIER,**  
 Architectes et Evaluateurs,  
 162, Rue St-Jacques  
 BLOC BARRON.  
 Elévateur. Téléphone 2113.

Heures de consultation :  
 De 11 hrs a.m. à 1 hr. p.m. De 3 hrs p.m. à 5 hrs. p.m.  
**THEO. DAoust**  
 ARCHITECTE,  
 108 RUE ST-FRANÇOIS XAVIER  
 MONTRÉAL

**G. DE G. LANGUEDOC**  
 Ingénieur Civil et Architecte  
 BUREAU : 180 rue St-Jacques, Montreal.  
 Téléphone No. 1723. | Chambre 7. 3e Etage.  
 Chemins de fer, Ponts, Canaux, Constructions  
 Civiles, etc. Brevets d'invention, Marques  
 de Commerce, Evaluations.

**J. B. RESTHER & FILS,**  
 ARCHITECTES,  
 Chambre 13 | Bâtisse "Impérial"  
 107<sup>e</sup> rue ST-JACQUES, Montréal.  
 Téléphone 1800.

**VINCENT & DUFRESNE**  
 ARCHITECTES  
 Ingénieurs Civils, Arpenteurs,  
 BREVETS D'INVENTION  
 17 Rue St-Jacques, - Montréal.  
 Bureau du soir : 260 rue Roy, et à Longueuil.

**J. EMILE VANIER,**  
 (Ancien élève de l'Ecole Polytechnique)  
 INGENIEUR CIVIL et ARPENTEUR  
 No. 107 rue ST-JACQUES,  
 En facedu Carré de la Place d'Armes, Montréal.  
 Se charge de plans de ponts, aqueducs, égouts, de  
 tracés de chemins de fer et routes, d'arpentages  
 publics et particuliers, de demandes de brevets  
 d'invention, etc. Téléphone No. 1800.

Chs. Bernier. Chs. Brodeur  
**BERNIER & BRODEUR**  
 Architectes et Evaluateurs  
 107 RUE SAINT-JACQUES,  
 Chambre 35, Imperial Building,  
 TELEPHONE. MONTRÉAL.

**HORMISDAS CONTANT,**  
 Contracteur Platrier,  
 475, Rue Lagachetiere, Montreal.

**JOSEPH FABIEN**  
 PLATRIER.—Ouvrages Unis et Ornementés  
 170 47 rue Knox, Pointe St Charles.  
 Ouvrage en Ciment une spécialité.

**LABRECQUE & MERCURE,**  
 Entrepreneurs-Menuisiers,  
 37 RUE LEST-ANDRE, MONTREAL  
 Téléphone Bell, 6323.

**Ventes enregistrées  
 de Montréal.**

Pendant la semaine terminée le 11 mai  
 1895.

**MONTRÉAL EST**

**QUARTIER STE-MARIE**

Rue Dufresne, Nos 78 et 80, maisons en  
 bois. Lot 1445, terrain de 4200 pieds en  
 superficie. Mme veuve Jos. Labelle et  
 Mme veuve Frs. Nantel aux Sœurs de  
 la Providence; \$2,300 [38885].

Rue Ontario, Nos 894 et 896, maison  
 en bois et brique. Lots 508-7 et 8, ter-  
 rains 23.3 x 80 chacun. Albert Benj. Do-  
 dard des Loges alias Déloges à Lucien  
 Huot; \$2,300 [38904].

**QUARTIER ST JACQUES**

Rue Mentana. Lots 1211-80, 81, 82 et  
 83, terrains vacants, de 25 x 106, cha-  
 cun. Odilon Vanier à Lafontaine et Le-  
 moine; \$3,180 [38902].

Rue Beaudry, Nos 666 à 676, maison  
 en brique. Lot 1143-6 et 7, terrain 70.4  
 en front, 64.4 en arrière x 57.6. Le Shé-  
 rif de Montréal à The Montreal Loan  
 & Mortgage Co.; \$10.00 [38915].

Rue St-André, Nos 354 et 356, maison  
 en brique. Lot 854 25, terrain 22-10 x 71.  
 Jos Beauchemin à Jos. Auger; \$2,900  
 [38922].

**QUARTIER ST-LOUIS**

Rue Sanguinet, Nos 33 à 37, maison  
 en brique. Partie du lot 149, terrain 38  
 x 60, John S. Kelly à Patrick S. Kelly,  
 fils. \$5,300 [38892].

Rue Sanguinet, No 135, maison en  
 brique. Lot 412, terrain 22 x 85, Alfred  
 Roberge à Philomène Roberge, épouse  
 de T. R. Barbeau; \$2,600 [38896].

Rue Drolet. Lot No. 902-134 1, 902-133-  
 1 et 902-132-1, terrain 20 x 74, vacant,  
 superficie 1498 pieds. Antoine Amiot à  
 Pierre Chapeau; \$1,266.30 [38932].

**MONTRÉAL OUEST**

**QUARTIER ST-ANTOINE**

Rue City Councillors, No 68, cottage  
 en brique. Lot 1201-s 2, terrain 21 x 77.  
 John M. Campbell à Andrew Young;  
 \$3,600 [126912].

**HOCHELAGA**

**QUARTIER ST-JEAN-BAPTISTE.**

Rue Berri. Lot 15-273, terrain 20 x 70.  
 Odilon Vanier à Wilfrid Boivin; \$600 00  
 [56,360].

Avenue Mont-Royal. Lot 7-62, terrain  
 25 x 80 vacant. David Robertson à Vic-  
 tor Lahaie; \$500.00 [56385].

Rue Rivard. Partie nord-ouest de 15-  
 329 et partie sud-est de 328, terrain 20 x  
 70, vacant. Le Shérif de Montréal à la  
 succession Ferd. David; \$575 00 [56386].

Rue St-Hubert. Lot 12-64 b, terrain  
 24 x 85, vacant. La succession J. C. H.  
 Lacroix à Jean-Bte Coderre; \$816.00  
 [56387].

Rue St-André Nos 919 et 925, maison  
 en bois et brique. Lots 10-116 et 117, ter-  
 rains de 24 x 94 chacun. Louis Bergeron  
 dit Beaucage à Jos. Malouin; \$3,600.00  
 [56435].

Rue St-Hippolyte No 581, maison en  
 bois. Lot 196, terrain 27 x 72. J. O. Vil-  
 leneuve à Martha Donnelly, épouse de  
 Patrick Murphy; \$1,200 [56437].

Rue Sanguinet Nos 654 et 656, maison,  
 etc. Lot 15-908, terrain 20 x 70. Lambert  
 Lavigne à Geo. Bradshaw; \$327.25 [56466].

Rue Rachel, No 443, maison, etc. Par-  
 tie de 15-1224 à 1228, terrain 18 x 98. Ca-

mille Provost à Louis Provost; \$1,595.76  
 (à réméré) [56478].

Rues Chambord, Gilford, etc. Le ½  
 indivis des lots 6-34, 41 à 45, 47 à 56, 69 à  
 73, 75 à 91, quartier St-Jean-Baptiste;  
 330-10 à 41, 43 à 74, 76 à 81, 87 à 118, 125 à  
 130, 139 à 144, 146 à 148, quartier St-  
 Denis. Terrains vacants, le Shérif de  
 Montréal à la Banque Nationale; \$1,376  
 [56349].

**QUARTIER ST DENIS**

Rue St-Hubert, lot 7-849; terrain 25 x  
 109, vacant, Henry V. Meredith à Céles-  
 tin Tanguay; \$68 12 [56371].

Rue Carrière, No 217, maison, etc. Lot  
 302, terrain 40.6 x 121.6. La cité de Mont-  
 réal à Louis Dupré; \$196.67 [56375].

**QUARTIER HOCHELAGA.**

Rue Darling, Nos 12 à 18, maison en  
 brique. Lots 31-103 à 106, terrains de 22  
 x 102 chacun. Foisy Frères à Thomas  
 F. G. Foisy Piano Manufacturing Co.;  
 \$12,000 [56358].

Rue Déséry. La moitié indivise des  
 lots 54-17, 18, 39, 40 et partie sud-est de  
 41, terrain 102 x 100. Victor Hudon, ès-  
 qual à Emery Lafontaine; prix non spé-  
 cifié.

Rue Préfontaine. Partie nord de 74,  
 terrain vacant. John W. Shotton et  
 Thos. Hawkins à D. Masson, fils et son  
 frère; \$409.75 [56488].

**QUARTIER ST-GABRIEL**

Rue St-Charles, No 219, maison, etc.  
 La moitié indivise du lot 2562, terrain  
 45 x 92. Victor St-André à Romuald La-  
 berge; \$1,000 [56353].

Rue St-Charles, Nos 60 et 62, maison  
 en bois et brique. Lot 2774, terrain 45  
 x 100. R. H. Clark à Dennis Tansey;  
 \$3,000 [56462].

**MAISONNEUVE**

Avenue Lassalle. Lots 8-441 et 442, ter-  
 rains 25 x 100 chacun, vacants. Charles  
 H. Letourneux à Napoléon Eugène La-  
 chapelle; \$600 [56376].

**MILE END**

Rue Clarke, coin St-Louis. Lots 16 et  
 17, terrains 80 x 100. Robert S. C. Bagg à  
 Arminie Chevalier; \$2,700 [56414].

Rue St-Laurent, Nos 106 et 108, mai-  
 son en bois et brique. Lot 60, terrain  
 35 x 80. Le Shérif de Montréal à Amé-  
 dée Gaboury; \$1,650 [56484].

Rue St-Laurent, No. 96, maison en  
 bois. Lot 58, terrain 30 x 80. The Mont-  
 real Loan & Mortgage Co à Augustin  
 Crevier; \$1,400 [56362].

**MONTRÉAL ANNEXE**

Rue St-Laurent. Lot 11-264, terrain  
 25 x 84, madame Albert E Lewis à Aquil-  
 las Carrière; \$700.00 [56391].

Avenue du Parc. La ½ nord-ouest de  
 12-8-9, terrain 25 x 110.6, Judson Ames  
 à Betsey J. Wilder; \$791.00 [56411].

Rue Clarke. La ½ sud-est de 11-434,  
 terrain 25 x 84, vacant, The Montreal  
 Freehold Co. à Cléophas Prévost; \$374  
 [56433].

**STE-CUNÉGONDE**

Rue St-Jacques, Nos 1482 à 1491, mai-  
 son en brique. Lot 441, la ½ nord-est de  
 442 et la ½ sud-ouest de 440, terrain 60  
 x 100. Richard Mathews, ès-qual à  
 Achille Dumont; \$6,000 [56401].

Rue Quésnel, maisons en brique. Lot  
 386 34 à 40, terrains de 25 p. de front  
 chacun par profondeur irrégulière. Le  
 Shérif de Montréal à Onésime Marin;  
 \$15,230 [56412].

ST HENRI

Avenue Walker, maisons etc. Lots 385-86 et 87, terrains 22.6 x 90 chacun. Alexandre Walker à Jérémie Hotte; \$6,500 [56490].

WESTMOUNT

Rue Olivier. Lot 309-1, 310-1 et partie sud-est de 309-2 et 310-2, terrain 45.4 x 139 vacant. La succession James W. Taylor à Murdo Tolmie; \$2,842.23 [56378].

Rue Quiblier. Lot 380-35, 36, 37 et partie sud-ouest de 38, terrain de 83 en front par profondeur irrégulière; superficie, 4852 pieds, vacant. Wm. Robb à Annie Mulholland, épouse de Geo. Wilkins; \$3,881.60 [56383].

Rue Quiblier. Lot 380-29, 30, 39, 44, 45, 46 et partie nord-est de 38 et 43, terrain irrégulier de 13,709 pieds en superficie, vacant. Wm. Robb à George Wilkins; \$11,264.75 [56384].

Rue Ste-Catherine, maison etc. Partie sud-est de 379-14 et partie nord-est de 379-15, terrain 34.8 x 110. La faille de John McGillivray à Edith Evers, épouse de Walter Robert Fish; \$4,865 [56389].

Avenue Lansdowne. Lot 220-79, terrain 50 x 135, Alexander Ramsay à Robert Findlay; \$1,890.62 [56418].

Rue Olivier. Lots 309-2 et 310-2, terrain 35 x 149, vacant, la succession James W. Taylor à James A. Cuttle; \$1,357.77 [56429].

Rue Dorchester, Nos 1371 et 1371½, maisons en pierre et brique. Partie nord-est et partie centre de 379-25; terrain irrégulier, madame Edwyn Evans à Daniel Gillmore; \$10,200 [56457].

Avenue Windsor, coin Claremount, maison en pierre et brique. Lot 208-9 C, terrain de 50 en front, 60 en arrière x 109 d'un côté et 110 de l'autre, John Bulmer à Sarah Ann Waldran, épouse d'Alfred Eaves; \$15,000 [56461].

Avenue Bellevue. Lot 282-25, terrain irrégulier de 18653 pieds en superficie, vacant. Joshua A. Bell à Winfield M. Perrin; \$1,134.80 et autres considérations [56282].

Rue Columbia, maison, etc. Partie sud-est de 941-308, terrain 22 x 92 Clavering T. S. A Peverley à Mme veuve Wm Guy; \$6,000 [56317].

Avenue Wood, maison, etc. Lot 375-119 A, terrain irrégulier de 3223 pieds en superficie. Mme veuve Stephen Hunt Taylor, es-qual, à John Pinder; \$13,000 [56263].

Rue Montrose. Lots 282-118, 119 et 120, terrains 150 x 156, vacants The Westmount Homestead Co. (en liquidation) à Henry Raith; \$7,620 [56497].

De la Semaine Commerciale :

"Mais il y a plus: l'Angleterre importe aussi pour près de 60 millions de piastres d'une autre marchandise qui peut et qui devrait être produite au Canada, nous voulons parler du jambon et des plats-côtés fumés (bacon). Or beurre et bacon vont ensemble, car le résidu des beurreries pourrait nourrir d'innombrables troupeaux de jeunes porcs, tandis que le fromage marche seul."

Le confrère veut parler sans doute du fromage de Limbourg, de Roquefort ou de l'île d'Orléans; car notre Cheddar canadien n'est pas encore assez avancé pour marcher tout seul.

Nous rappelons à nos abonnés que le prix de l'abonnement est strictement payable d'avance.

Revue Immobilière.

Montréal, 16 mai, 1895.

Les vieux quartiers de la ville restent bien calmes, on n'y voit que quelques petits placements ou quelques ventes par le shérif ou encore la réalisation de quelque petite spéculation par un entrepreneur. Mais St Jean-Baptiste voit encore un bon nombre de ventes; St Henri et Ste Cunégonde ont des ventes importantes, sinon très nombreuses. C'est surtout Westmount qui déborde d'activité tant en lots à bâtir qu'en propriétés bâties. On y trouve des ventes de \$6,000 à \$15,000.

Les lots à bâtir ont rapporté les prix suivants, par pied :

Ville :	LE PIED
Rue Mentana.....	30 c
" Drolet.....	85 c
" Berri (St J. B.).....	42½c
Avenue Mont-Royal.....	25 c
Rue Rivard (St J. B.).....	41 c
" St Hubert (St J. B.).....	40 c
Maisonneuve :	
Avenue Lassalle.....	12 c
Mile-End :	
Rue Clarke.....	33½c
" St Laurent.....	33½c
Montreal Anneze :	
Avenue du Park.....	28½c
Westmount :	
Rue Olivier.....	26 c
" Quiblier.....	80 c
".....	82 c
" Mont-Ro e.....	30 c

Voici les totaux des prix de vente par quartiers :

Quartier Ste Marie.....	\$4,600.00
" St Jacques.....	6,090.00
" St Louis.....	9,166.30
" St-Antoine.....	3,600.00
" St Jean Baptiste.....	10,790.01
" St Denis.....	68.12
" Hochelaga.....	12,409.75
" St Gabriel.....	4,000.00
Maisonneuve.....	600.00
Mile-End.....	7,615.00
Ste C unégonde.....	21,230.00
St Henri.....	6,500.00
Westmount.....	78,257.77

Total.....	\$164,866.95
Semaine précédente.....	148,651.34
Ventes antérieures.....	2,439,761.12

Depuis le 1er janvier..... \$2,753,279.41

Semaine correspondante.	1894....	\$247,980.48
"	" 1893....	259,498.10
"	" 1892....	2,1718.79
"	" 1891....	116,097.20
"	" 1890....	338,068.74
"	" 1889....	350,033.11
"	" 1888....	211,728.46

A la même date	1894.....	\$3,611,750.15
"	" 1893.....	4,050,375.43
"	" 1892.....	5,236,015.50
"	" 1891.....	5,492,376.96
"	" 1890.....	3,901,162.91
"	" 1889.....	3,137,283.17
"	" 1888.....	3,149,121.04

Les compagnies d'assurances continuent à faire de gros prêts à Montréal; l'une d'elle a prêté \$100,000 à l'Université Laval de Montréal. Une maison de commerce, assez bien

cotée, a donné hypothèque pour \$23,000 à sa banque, en garantie de ses billets.

Il y a un prêt à 4½ p.c. pour \$9,700, en famille; 10 à 5 p.c. pour \$900, \$1,500, \$2,000 (2) \$2,241, \$3,000, \$4,000, \$8,000, \$60,000 et \$100,000 Sept à 5½ p.c. pour \$2,500 (2) \$3,000 (2) \$4,000, \$8,000 et \$11,000. Les autres sont à 6, 7 et 8 p.c.

Voici les totaux des prêts par catégories de prêteurs :

Cies de prêts.....	\$9,225
Assurances.....	168,000
Autres corporations.....	31,400
Successions.....	37,300
Particuliers.....	66,036

Semaine précédente.....	\$301,961
Semaines antérieures.....	261,925
	4,931,749

Depuis le 1er mai 1895..... \$5,495,635

Semaine correspondante.	1894....	\$243,100
"	" 1893....	111,425
"	" 1892....	101,118
"	" 1891....	40,100
"	" 1890....	112,464
"	" 1889....	141,362
"	" 1888....	106,440

A la même date 1894.....	\$2,534,847
" " 1893.....	3,081,912
" " 1892.....	1,989,243
" " 1891.....	3,190,336
" " 1890.....	1,921,512
" " 1889.....	1,629,757
" " 1888.....	1,777,804

La Construction

NOTES

Le conseil de ville de Chicoutimi demande qu'on lui fasse des propositions pour la construction d'un aqueduc.

La compagnie du chemin de fer de l'Atlantique et Lac Supérieur a passé contrat avec M. W. G. Reid, pour la construction de 115 milles de chemin de fer, entre Sorel et Lévis, avec ponts sur les rivières Richelieu, Yamaska, St-François et Nicolet.

Des soumissions adressées à M. le président des commissaires d'écoles du village de Boucherville, seront reçues jusqu'à samedi, le 18 mai courant, pour la construction en pierre d'une maison de 80 x 50 pieds, pour l'académie des garçons au dit village de Boucherville, suivant les plan et devis déposés au bureau du secrétaire-trésorier, M. La Normandin.

M. J. A. Gagnon vient d'obtenir du conseil municipal de Trois-Rivières un bonus de \$100,000 pour l'établissement d'abattoirs et autres industries s'y rattachant dans la commune avoisinant la ville.

La vente des sous-produits de la Compagnie Parisienne d'Éclairage et de Chauffage au Gaz, en 1894, a donné les chiffres suivants :

Coke.....	frs. 12,070,751.50
Goudrons.....	1,920,305.02
Produits chimiques...	1,847,779.71

Total..... frs. 15,838,839.23  
soit environ \$3,150,000.