

**PAGES
MANQUANTES**

Votre Profit

C'est pour votre profit que vous êtes dans les affaires et non pour échanger simplement votre argent. Par conséquent, votre intérêt

Est de Vendre

les marchandises éprouvées par le temps et approuvées par la clientèle. Ces marchandises là n'ont jamais besoin d'être sacrifiées.

Le Sirop de Table

MARQUE "CROWN"

est clair, limpide, d'une belle couleur dorée, d'une saveur exquise. C'est l'Extrait le plus pur du Blé d'Inde choisi le plus délicat.

C'est pour cela que la clientèle a confiance dans la Marque "Crown" et la préfère à toute autre. C'est pour cela que le marchand, sûr de son profit, la tient en magasin.

Faites votre Approvisionnement. Tous les Marchands de Gros la vendent. Voyez les Prix dans la Liste des Prix.

Edwardsburgh Starch Co.

LIMITED

Bureau:

164, rue St-Jacques, MONTREAL.

Manufacture:

CARDINAL, Ont.

AU SUJET DES POIS

Les **POIS DE CONSERVE** se vendent en 4 qualités :

Qualité No. 1 — Connue comme Pois Extra Fine Sifted ou Petits Pois (très fins).

Qualité No. 2 — Pois Extra-Sifted, connus sous le nom de "Sweet Wrinkle".

Qualité No. 3 — Pois Double Sifted, connus sous le nom de "Early June".

Qualité No. 4 — Pois Sifted, connus sous le nom de "Standards" ou "Marrowfats".

Les prix de ces pois varient suivant la qualité.

La marque n'est pas une indication de la qualité ; assurez-vous que vous obtenez la qualité pour laquelle vous payez.

Vous ne pouvez pas faire d'erreur avec les **Pois Aylmer Faultless**, car ils ont une **Etiquette-Enveloppe**. Ce sont les **Pois les plus fins sur le marché** pour le prix.

Ils procurent une **MARGE SPLENDIDE DE PROFITS**. Tout ce que vous avez à faire est d'attirer l'attention de vos clients sur eux, pour faire des **VENTES RAPIDES**.

CANADIAN CANNERS LIMITED

Réglisse de Manufacture Canadienne

Pouvant être obtenue maintenant au Canada.



NOUS désirons profiter de cette occasion pour informer nos clients Canadiens du fait que nous avons ouvert notre manufacture-succursale à Montréal et que, maintenant, nous sommes à même de nous occuper de leurs besoins promptement et d'une manière satisfaisante.

La haute qualité bien connue de notre produit qui s'est acquis une réputation de supériorité auprès de tous les consommateurs de réglisse exigeants qui s'en servent dans la confiserie et la pharmacie, sera maintenue dans les marchandises manufacturées au Canada.

La liste ci-dessous de spécialités donnera une idée de la variété que nous manufacturons. Tous les prix F. O. B. Montréal.

Notre bureau de Montréal fournira sur demande une liste de prix.

Rég lisse Flexi ble	Briquettes.....	environ 1,200 par boîte
	Tubes Elastiques.....	100, 200 et 300 " "
	Tubes Triples Barillets.....	100 " "
	Indian Plug.....	100 " "
	Navy Plug.....	100 " "
	Bâtons Creux " Buffalo ".....	100 " "
	Bâtons Forme Fouet.....	100 " "
	Cigarettes.....	100 paquets " "
	Golf Sticks (lustrés), bâtons pleins.....	100 " "
	Bâtons Flexibles (lustrés).....	200 " "
	Flûtes de Pan.....	200 " "
	Favorite, gros bâton à deux sous.....	100 " "
	Dulce, gros bâton à deux sous.....	100 " "
	Tuyaux de Pipes Courbes.....	200 " "
	Tuyaux de Pipes Droits.....	100 " "
Cigares (avec bande).....	100 " "	
Blocs A. B. C. (contenant les meilleures pastilles).....	100 " "	
Pastilles No. 2, en barils (en vrac).		
Pastilles No. 1, en barils (en vrac), les mieux lustrées.		
Pastilles No. 1, en boîtes de papier de 5 lbs.		
Pastilles No. 1, en boîtes de fer-blanc, vitrées en avant, de 5 lbs.		
Boulettes "Acme," en boîtes de fer-blanc, vitrées en avant, de 5 lbs.		
Réglisse pure "Purity," à deux sous le bâton, 100 par boîte.		
Bâtons Y. & S., en boîtes de 5 lbs.		
Bâtons Y. & S., en vrac, caisses de 25, 50 et 100 lbs.		
Cachets M. & R., (48 sacs de 5 cts par boîte.)		
Pâte Grecque, en boîtes de 10 lbs.		
Pâte Grecque, en boîtes de 50 lbs.		
Racine de Réglisse choisie, en paquets.		
Extraits Espagnol et Grec, en poudre.		
Racine Espagnole et Grecque, en poudre.		

NATIONAL LICORICE COMPANY,
BROOKLYN, N. Y.



Le Retour du Client

est absolument assuré, quand vous recommandez la Poudre à Pâte "Magic". Sa pureté absolue et ses qualités hygiéniques en font l'article favori de chaque ménage. C'est le résultat perfectionné d'une expérience de cinquante ans dans la fabrication de la Poudre à Pâte.

La Poudre à Pâte "Magic"

est annoncée splendidement et vous procure un profit substantiel. Tous les épiciers avisés du pays en vendent. **En vendez-vous?**

Si votre marchand de gros ne veut pas vous en fournir, donnez-nous une commande et nous vous l'expédierons directement de notre magasin de Montréal



Etablie en 1852.

GAZETTE MUNICIPALE DE MONTREAL.

S I VOUS VOULEZ SAVOIR CE QUI SE PASSE
A L'HOTEL-DE VILLE, LISEZ LES

**Délibérations du Conseil,
les Rapports des Commis-
sions, Etc., Etc., Etc.**

DANS

**La Gazette Municipale
de Montreal.**

S I VOUS AVEZ DES

**Produits ou des Matériaux
à offrir aux Corporations
et aux Municipalités,**

Annoncez ce que vous avez à vendre
dans

**La Gazette Municipale
de Montreal.**

Abonnement - - - - \$2.00 par an

Pour les Abonnements et tous Renseigne-
ments concernant la Publicité, S'adresser :

Compagnie de Publications Commerciales

25, Rue St-Gabriel, Montréal.

LE PRIX COURANT

(THE PRICE CURRENT)

REVUE HEBDOMADAIRE

Commerce, Finance, Industrie, Assurance, Propriété Immobilière, Etc.

EDITEURS :

LA COMPAGNIE DE PUBLICATIONS COMMERCIALES
(The Trades Publishing Co.)

25, Rue Saint-Gabriel, - MONTREAL

TELEPHONE BELL MAIN 2547

ABONNEMENT	MONTREAL ET BANLIEUE - \$2.50	PAR AN.
	CANADA ET ETATS-UNIS - 2.00	
	UNION POSTALE - - - - - Frs 20.00	

Il n'est pas accepté d'abonnement pour moins qu'une année complète.

L'abonnement est considéré comme renouvelé si le souscripteur ne nous donne pas avis contraire au moins quinze jours avant l'expiration, et cet avis ne peut être donné que par écrit directement à nos bureaux, nos agents n'étant pas autorisés à recevoir de tels avis.

Une année commencée est due en entier, et il ne sera pas donné suite à un ordre de discontinuer tant que les arrérages ne sont pas payés.

Nous n'accepterons de chèques en paiement d'abonnement, qu'en autant que le montant est fait payable au pair à Montréal.

Tous chèques, mandats, bons de poste, doivent être faits payables à l'ordre de : "LE PRIX COURANT."

Nous nous ferons un plaisir de répondre à toutes demandes de renseignements. Adressez toutes communications simplement comme suit :

LE PRIX COURANT, Montréal.

Notre Numéro Spécial du Printemps.

Nous publions ci-dessous une lettre de la maison E. C. Atkins & Co., Inc., de Indianapolis, Ind., relativement à notre numéro spécial du printemps 1908.

Cette maison, la plus importante du monde, sans doute, dans la manufacture des soies, est bon juge dans la matière, puisqu'elle-même a publié à maintes reprises des catalogues, brochures, etc., qui ont fait l'admiration de tous ceux à qui ils étaient adressés.

Il nous fait plaisir que nos efforts soient ainsi reconnus de personnes aussi compétentes que MM. E. C. Atkins & Co.

Indianapolis, Ind., 6 mai 1908.

LE PRIX COURANT,

Montréal, Qué., Canada.

Messieurs —

Nous accusons réception de votre splendide numéro et nous désirons vous dire que vos publications Canadiennes s'avancent certainement au premier rang rapidement. Nous avons reçu une de ces publications qui était si attrayante que nous sommes contents obligés d'écrire à féliciter les éditeurs. Nous faisons une chose en ce qui vous concerne, votre numéro que nous venons de recevoir nous fait honneur sous tous les rapports.

Les Etats-Unis devront se remuer pour atteindre la hauteur de ce que les Canadiens accomplissent.

E. C. Atkins & Co., Inc.,
Dépt. de la Publicité.
Votre dévoué, H. T. Benham.

Indianapolis, Ind., May 6th, 1908.

"LE PRIX COURANT",

Montreal, Que., Canada.

Gentlemen —

We acknowledge receipt of your splendid edition and wish to say that Canadian publications are certainly coming to front rapidly. We were in receipt of one of them sometime since that was so attractive that we felt obliged to write and congratulate them. We find ourselves doing the same so far as you are concerned, for the issue that we have just received is certainly creditable in every particular.

United States is going to have to get up early in the morning in order to keep pace with what the Canadians are accomplishing.

E. C. Atkins & Co., Inc.,
Advertising Dept.
Yours truly, H. T. Benham.

UNE APPRECIATION

Nous remercions sincèrement "Le Soir" de Québec, des remarques flatteuses adressées à notre adresse, contenues dans son numéro du 9 mai courant. Voici ce qu'il dit :

LE "PRIX COURANT"

Nous accusons réception du magnifique numéro de luxe de la revue financière et commerciale intitulée "Le Prix Courant". Cette revue est on ne peut plus intéressante et les articles qui y sont publiés, traitent de plusieurs sujets, ne manquent pas de plaire aux nombreux lecteurs et hommes d'affaires du pays. Ses directeurs méritent nos félicitations.

LA BANQUE DE ST-JEAN

La "Gazette du Canada", dans son dernier numéro, donne avis qu'à une assemblée du Bureau des Directeurs de la Banque de St-Jean il a été adopté une résolution à l'effet de faire un appel de 10 p.c. représentant le 7^e versement sur le capital-actions souscrit. En conséquence de cette résolution, les actionnaires devront opérer, le 10 juin prochain, un versement de \$10 par action inscrite à leur nom.

Cet appel devrait apporter régulièrement \$50,020 à la Caisse de la Banque,

mais il est certain qu'un certain nombre d'actionnaires ne sont pas en mesure d'opérer le versement qui leur est demandé.

Comme nous l'avons dit précédemment, l'actif de la Banque de St-Jean figure au rapport des banques incorporées pour une somme de \$970,845 et le passif envers le public pour un total de \$617,300. L'écart est considérable et, à première vue, on pouvait supposer à bon droit qu'après le paiement des billets en circulation (\$214,414) et de la balance due au gouvernement provincial (\$42,214) qui jouissent d'un premier privilège, la balance d'actif (\$714,217) serait plus que suffisante pour rembourser le montant intégral des dépôts, soit \$359,152.

L'appel d'un versement de \$50,000 à effectuer par les actionnaires indique que les faits ne concordent en aucune façon avec les espérances des amis de la Banque de St-Jean. En admettant qu'à l'aide de ces \$50,000 on parvienne à payer piastre pour piastre la totalité des dépôts du public, il ressortirait une perte d'actif d'environ \$400,000 ou, en d'autres termes, que l'actif porté au bilan pour \$970,000 n'aurait qu'une valeur approximative de \$570,000.

Mais l'appel des 10 p.c. soit \$50,000 sera-t-il suffisant pour éteindre le passif envers le public, c'est plus que nous ne pourrions affirmer.

Les directeurs de la banque sont loin d'être communicatifs. D'après le compte rendu d'une assemblée des directeurs à laquelle étaient également présents le curateur, M. Tancrede Bienvenu, et le secrétaire de l'Association des Banquiers, M. John Knight, les questions posées au Président de la Banque relativement à certaines transactions spéciales sont restées sans réponse satisfaisante.

Aussi, fut-il décidé à cette assemblée, qu'abandonnant la clause de l'Acte des Banques qui permet à une banque momentanément gênée de suspendre ses opérations pendant 90 jours, les directeurs demanderaient à la Cour de nommer immédiatement un liquidateur.

AVIS AUX ABONNES

Nos abonnés qui auraient changé d'adresse depuis le 1er mai, sont priés de nous donner sans retard avis de leur nouvelle adresse, s'ils ne veulent pas éprouver de retard dans la réception du "Prix Courant".

LA FERMETURE A BONNE HEURE

La question de la fermeture à bonne heure n'est pas morte. Malgré plusieurs échecs successifs, les commis ne désarment pas. Il faut les féliciter de leur persévérance et en même temps leur souhaiter d'en arriver à une entente avec leurs patrons pour obtenir un adoucissement à leurs conditions actuelles de travail.

Nombreux sont les commis dans l'épicerie, le commerce de nouveautés, etc., qui commençant leur journée à sept ou huit heures du matin, ne la terminent qu'à dix heures du soir cinq jours par semaine et à onze heures ou minuit le samedi.

L'ouvrier, sous ce rapport, est plus heureux. A six heures, le soir, il est généralement libre de son temps. Le commis aspire, lui aussi, à devenir libre de se récréer, de se reposer, de vivre de la vie de famille, après un nombre raisonnable d'heures consacrées au travail. Peut-on l'en blâmer?

Evidemment non. Son travail est souvent fatiguant, pénible même; aussi, le commis, l'employé de magasin a-t-il raison de réclamer un repos plus prolongé.

Pour nous, nous sommes persuadés que, de même qu'il est des accommodements avec le ciel, il en est aussi avec les patrons.

Ce à quoi ne consentent pas les chefs de maisons de commerce c'est qu'on leur force la main, qu'on les oblige à fermer leurs magasins à certaines heures de certains jours de la semaine. Ils veulent être libres de fermer ou de ne pas fermer à leur guise et, en cela, ils ont absolument raison.

Mais, sans obliger les patrons à fermer leurs établissements, les commis peuvent obtenir d'eux volontairement et, au besoin, par action législative, qu'ils leur accordent deux et même trois soirées par semaine.

Nous croyons que la question ainsi posée serait bientôt résolue à la satisfaction des deux parties en cause.

Les chefs de maisons ne tiennent pas les portes de leurs magasins ouvertes pour le seul plaisir de garder leurs commis auprès d'eux, ce sont les nécessités du commerce qui obligent les patrons à rester eux-mêmes attelés à la besogne jusqu'à des heures tardives.

Nous en voyons, d'ailleurs, un exemple dans le commerce de gros où, en dehors des deux saisons de fortes importations, et d'expéditions de marchandises, les

commis et les employés sont généralement libres le samedi après-midi. Les patrons comprennent parfaitement qu'il y a des employés qui se reposent suffisamment et qui ont même assez de temps pour se livrer aux exercices qui développent les forces physiques, sont plus dispos, plus vifs, plus empressés dans l'accomplissement de leur travail.

C'est une considération qui devrait également frapper les patrons du commerce de détail et les engager à ne pas fermer l'oreille complètement au désir de leurs commis de voir leurs heures de travail abrégées.

LE TRAITE FRANCO-CANADIEN

Nous avons dit ici même que ce traité, en ce qui concerne le Canada, avait été adopté par la Chambre des Communes et le Sénat et sanctionnée par le Gouverneur Général et, en ce qui concerne la France, adopté par la Chambre des Députés. Il lui reste à subir l'épreuve de la discussion et du vote au Sénat.

Or, d'après la "Réforme Economique", il ne semble pas que le Sénat français doive aborder la discussion du traité avec grand empressement. Qu'on en juge:

"La commission des Douanes du Sénat," dit la revue citée, "n'a pas statué sur la Convention franco-canadienne avant les vacances.

"Diverses considérations l'ont arrêtée: d'abord l'étendue des concessions françaises, ensuite le bénéfice restreint que notre pays (la France) devra retirer des concessions canadiennes à cause de leur extension aux Etats jouissant dans le Dominion du traitement de la nation la plus favorisée, enfin la prétention des Etats-Unis de revendiquer pour eux le régime de faveur que nous accorderions à certains produits canadiens.

"Pour le premier point, nous avons fait ressortir avec force, dès la publication du texte de la Convention, qu'il n'y avait pas équivalence entre les avantages offerts par la grande colonie anglaise et les nôtres. Notre gouvernement avait conclu l'accord avec une hâte fébrile que ne justifiaient en aucune façon les circonstances. Il avait, sans grand examen, alloué notre tarif minimum, non plus à 22 articles de l'exportation du Canada comme dans la précédente Convention, mais à 152 articles, dont beaucoup d'objets fabriqués et, notamment, les machines pour l'agriculture. En échange, le Dominion réservait à la France son tarif intermédiaire, son soi-disant tarif conventionnel, pour 98 articles sur 711, car le nouveau tableau des droits de la colonie renferme 711 numéros contre 447 du tableau précédent. Nous avons indiqué quels minimes avantages résultaient pour nous de ces concessions, le tarif intermédiaire canadien n'étant, en réalité, que très peu différent du tarif général et les

provenances britanniques de bénéficier d'un tarif préférentiel. Les importations de la Grande-Bretagne et de la plupart de ses colonies ont, en effet, un régime de faveur qui ne peut empêcher de développer de la concurrence étrangère, et cela d'autant plus facilement que le Canada reste maître d'accroître, à son aise, le taux de la préférence en faveur de l'Angleterre et d'augmenter son tarif général, dont les numéros se trouvent en dehors de la Convention française.

"En étudiant de près l'affaire la Commission des Douanes du Sénat s'est aperçue que la clause de la nation la plus favorisée allait jouer de façon à neutraliser sans valeur les avantages réservés en principe, à la France. C'est la deuxième question qui a attiré l'attention de cette Commission.

"Le Canada n'a, en réalité, que deux traités: un avec le Japon, un autre avec la France; mais les pays qui jouissent chez lui du traitement de la nation la plus favorisée sont, outre les pays britanniques, la République Argentine, l'Autriche-Hongrie, la Bolivie, la Colombie, la Corée, le Danemark, la Libérie, le Maroc, Mascate, la Perse, la Russie, la Suède, San-Salvador, l'Espagne, Tonga, le Vénézuéla. Or, il paraît qu'on pourrait encore y ajouter la Suisse... De manière que, pour citer des exemples, l'Espagne profitera, sans bourse délier, des faveurs que nous avons obtenues, nous contre monnaie d'échange, pour les amandes, les conserves de sardines ou les spiritueux; la Russie, pour les articles de cuir; la Suisse, pour les broderies et les dentelles...

"Passons au dernier point. Les Etats-Unis demandent que nous étendions à leurs machines pour l'agriculture les faveurs consenties sur ce point au Canada c'est-à-dire que nous leur accordions à eux aussi, notre tarif minimum."

Après avoir indiqué les raisons qui provoquent les Etats-Unis pour réclamer cette concession et adjuré la Commission des Douanes du Sénat de ne pas se laisser éblouir, comme la Commission de la Chambre, par cette considération que la Convention franco-canadienne "réservait entièrement la liberté de la France et "la maîtrise de ses tarifs", la "Réforme Economique" conclut:

"L'arrangement canadien n'est pas favorable. On en a eu l'impression dès la première heure. On voit qu'il nous réservait encore de plus amères surprises. Il n'y a qu'à l'abandonner et à régler le régime provisoire."

Nous croyons savoir que la discussion du traité franco-canadien viendra devant le Sénat français le 19 de ce mois. Nous n'avons donc qu'à attendre le résultat du vote qui suivra la discussion. Mais quand on sait que la "Réforme Economique" et la commission des Douanes du Sénat partagent les mêmes idées au point

LE PRINTEMPS EST LA SAISON DES NETTOYAGES

BON AMI

est le meilleur nettoyeur.

**Bon
Ami**

Fera 50% plus d'ouvrage, ou durera 50% plus longtemps que tout autre nettoyeur ou polisseur d'un poids égal.

¶ Il est le meilleur marché.

Procurez-vous en une Caisse de votre Marchand de Gros.

On peut l'obtenir chez tous les marchands de gros d'un océan à l'autre.

Caisnes de 3 doz. \$1.19 la doz., ou \$14.28 la Grosse.

F. O. B. de la localité de votre fournisseur.

Lots de 5 grosses, \$13.40 la grosse,

Livrés à toute station de chemin de fer de Halifax à Vancouver.

Conditions : Net, 30 jours.

HUDON, HEBERT & CIE., Ltée
MONTREAL.

de vue de la protection industrielle en France, on peut prévoir que le traité franco-canadien ne passera pas sans lutte au Sénat.

ASSOCIATION DES BOUCHERS DE MONTREAL

Mercredi dernier a eu lieu, au Monument National une assemblée de l'Association des bouchers; le but de cette réunion était l'élection des officiers pour les six mois suivants.

M. l'échevin J. B. Lamoureux, président sortant de charge, a ouvert la séance.

M. H. Poitras, trésorier, donna lecture de son rapport, qui accuse une situation des plus florissantes. Ce rapport fut adopté à l'unanimité.

Le président prend alors la parole et explique que ses fonctions d'échevin ne lui permettent plus d'occuper la présidence de l'association, mais qu'il n'en continuera pas moins à s'occuper des intérêts de l'association, comme il l'a fait par le passé et qu'il fera tout en son pouvoir pour assurer le bien-être des membres et faire prospérer l'association.

M. James Pearson est admis membre de l'association et MM. Jos. Noé Girouard et Edmond Barsalou sont proposés comme membres.

On procéda ensuite aux nouvelles élections.

M. l'échevin fut prié d'accepter la présidence temporaire.

Il est proposé par M. Georges Fischer, secondé par M. A. Paré, que M. Auguste Prévost, le vice-président actuel, soit appelé à succéder à M. l'échevin J. B. Lamoureux, comme président de l'Association.

M. Fischer fait l'éloge de M. Prévost et ses paroles sont souvent couvertes par les applaudissements.

M. Prévost est ensuite déclaré élu président de l'Association des Bouchers, pour les six mois à venir. Nous donnons ailleurs une biographie du nouveau président.

Les autres officiers élus sont: M. N. Pageau, 1er vice-président; M. Georges Fischer, 2e vice-président; M. W. Sauvé, secrétaire; M. Aquila Landry, ass. secrétaire; M. H. Poitras, réélu trésorier pour un 28e terme; M. Félix Saint-Onge, assistant trésorier; M. Arthur Paré, secrétaire-correspondant; MM. Léon Beaupré et A. T. Gariépy, commissaires ordonnateurs, et MM. N. Méryneau, H. Beauséjour et Louis Montpetit, auditeurs.

M. Georges Fischer propose alors, secondé par M. A. Paré, qu'en reconnaissance des longs et excellents services qu'il a rendus à l'Association, M. l'échevin J. B. Lamoureux soit nommé président honoraire à vie, de la société.

Des remerciements furent votés aux

officiers sortant de charge, à M. Pierre Bédard et aux journalistes.

Après l'expédition de plusieurs affaires, la séance fut levée.

M. Auguste Prévost, le président nouvellement élu de l'Association des Bouchers de Montréal, est né à l'Assomption en 1869. Ayant suivi un cours commercial chez les Frères de St-Viateur, à Joliette, il vint à Montréal à l'âge de 17 ans. Il débuta dans les affaires chez McDuff-Lamb, alors boucher rue St-Laurent, et fut pendant huit ans gérant de cette maison.

M. Auguste Prévost s'établit à son propre compte en 1900, 41 rue St-Antoine où il est encore actuellement.



M. Auguste Prévost

Président de l'Association des Bouchers de Montréal.

Le nouveau président est membre de l'Association depuis 12 ans et fait partie du Bureau de Direction depuis 6 ans. Il a été vice-président de l'Association pendant quatre termes.

M. Auguste Prévost, nous en avons la plus entière assurance, sera un président modèle. Très au courant de toutes les questions qui intéressent l'Association, il a avec une parole facile, un jugement très droit qui lui permettra de diriger avec maîtrise les débats toujours très intéressants de l'Association des Bouchers de Montréal.

Huile d'olive Minerva

Il n'y a pas de meilleure huile sur le marché que l'huile d'olive "Minerva" (pure, fine), accompagnée d'un certificat de garantie par le Laboratoire Municipal de Marseille—emballage soigné et très original. La maison Laporte, Martin et Cie, Ltée, qui en a la gerce générale au Canada est prête à livrer immédiatement ou à prendre vos commandes d'importation.

LA FRAUDE DU LAIT

Nous relevons dans le journal "Industrie Laitière", publié à Paris, l'article suivant:

"Un cultivateur de Picardie (Marque), convaincu de falsification, a été condamné correctionnellement le 1er avril dernier, par le tribunal de Valenciennes à trois mois de prison, mille francs d'amende (\$200), l'insertion dans divers journaux et à l'affichage de son jugement".

Nous parierions volontiers que ce cultivateur est à tout jamais guéri de la tentation de mettre de l'eau dans son lait, nous pouvons ajouter sans crainte que la peine exemplaire qui l'a frappé sera une leçon utile pour d'autres fraudeurs.

A première vue on peut être tenté de trouver la peine hors de proportion avec le délit; mais, en y réfléchissant, on ne peut être que surpris de voir que ce n'est pas la cause inconsciente, mais la cause médiate de la mort de quelques pauvres petits êtres à qui le lait pur aurait conservé l'existence.

"Qui veut la fin veut les moyens" est un proverbe.

On veut, ici, mettre un terme à l'usage de du lait; qu'on emploie les mêmes moyens qu'en France pour punir les fraudeurs et nous pouvons être assurés que du même coup, on verra diminuer à Montréal la mortalité infantile.

RECOMPENSE BIEN MERITEE

M. A. F. Révol, Officier d'Académie

En arrivant au Canada, le nouveau général de France, M. de Lyautey, portait avec lui une décoration du gouvernement français pour le général, connu des lecteurs de "Tissus & Nouveautés", de la maison Perrin, Frères et Cie, manufacturiers et importateurs de gants.

M. A. F. Révol, le gérant de cette maison à Montréal, vient d'être, en effet, décoré des palmes d'officier d'Académie.

Le nouveau décoré fait partie de la maison Perrin, Frères et Cie, depuis 25 ans. Il a d'abord débuté à Grenoble, France, où elle possède une des plus importantes fabriques de gants de peau existant dans le monde entier. En venant au Canada, il y a une dizaine d'années, pour veiller aux intérêts de la même maison à Montréal et depuis 10 ans il est le gérant de cette succursale.

Grâce à son travail énergique, persévérant et à son entente des affaires, M. Révol a augmenté dans des proportions considérables les ventes des gants Perrin au Canada. On voit, aujourd'hui, les gants universellement réputés dans les magasins de nouveautés de la capitale.

M. Révol a pris une part active dans les Sociétés françaises commerciales.

"THE SIGN OF PERFECTION"
TRADE MARK.

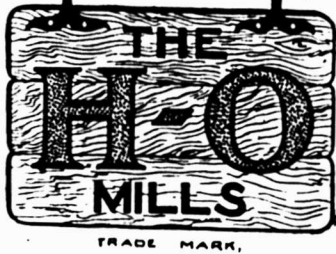

A notre Clientèle Canadienne:

Nous désirons attirer votre attention sur la
publicité extensive que nous faisons en faveur
de **"FORCE"** et de **KORN-KINKS**.
Elle continuera pendant de nombreux mois.
Vous allez avoir pour ces produits des deman-
des telle- que vous n'avez jamais eues auparavant.

Il vaut mieux voir à ce que votre stock soit en bonne condition.

"FORCE"

l'aliment Type de Blé Ecrasé—
le produit le mieux annoncé qui

soit connu— **Meilleur que jamais.**

Il a toujours été en première ligne et d'autres l'ont suivi.

KORN-KINKS

le **seul** Blé-d'Inde
malté en Flocons sur

le marché—fait de Blé-d'Inde blanc de la meilleure qualité. Article qui "atti-
re la clientèle," vendu au consommateur à 5c le paquet.

Pas de Marchandages. — Un seul Prix pour tous.

"FORCE" par caisse de 36.....\$4.50

KORN-KINKS par caisse de 72.....\$2.85

Prevoyez vos Besoins. Nous serons
heureux d'avoir vos Commandes.

THE H. O. MILLS
HAMILTON, ONTARIO.



de bienfaisance de notre cité. Peu après son arrivée au Canada, il devenait membre actif de la Chambre de Commerce Française dont il est le Secrétaire depuis cinq ans environ. C'est surtout pour les services qu'il a rendus en cette qualité que le gouvernement française lui a décerné les palmes académiques.

M. Révol fait également partie de l'Union Nationale Française, de la Société de Secours Mutuels Française et il est en même temps membre de l'Alliance Française.

Nous félicitons sincèrement M. Révol de la distinction bien méritée dont il vient d'être l'objet.

LES CONSERVES DE SAUMON

Le laboratoire du Département du Revenu de l'Intérieur à Ottawa vient de publier le résultat de son examen du saumon conservé en boîtes.

D'après ce bulletin No 150, 90 échantillons de saumon en boîtes ont été prélevés, pour des fins d'analyse, dans toute l'étendue du Canada. Six échantillons ont été prélevés dans chacun des quinze districts d'inspection.

Tous les 90 échantillons sans exception aucune ont été trouvés en bon état et conformes aux indications des étiquettes apposées sur les boîtes.

Le saumon en conserves est un excellent aliment et d'un prix abordable, c'est ce qui en fait un article de grande consommation, le plus populaire parmi les poissons en boîtes; aussi, est il bon que le public sache qu'il peut avoir confiance dans la qualité des conserves de saumon, comme le démontre le bulletin de l'analyste en chef du Département du Revenu de l'Intérieur.

ASSOCIATION DES MAITRES MARCHAUX-FERRANTS DE MONTREAL

Samedi dernier 9 mai, a eu lieu à la salle St-Joseph, une réunion des Maîtres Marchaux-Ferrants de Montréal. Cette Association fondée en septembre 1907 et qui compte actuellement 65 membres est florissante. Elle a à sa tête: M.M. C. A. Lamothe, président; Hamel, 1er vice-président; L. Valiquette, 2e vice-président; O. Larue, secrétaire trésorier; J. A. Séguin, secrétaire-financier; Jos. Bissonnette, secrétaire correspondant et J. B. Legault, trésorier.

La réunion avait pour but la présentation d'un cadeau à M. Lalonde, organisateur de la société.

Une adresse fut lue par M. Leduc, avocat, et un magnifique témoignage de reconnaissance fut présenté à M. Lalonde pour le dévouement dont il avait fait preuve envers l'Association.

M. Lalonde répondit à cette adresse en termes choisis et appropriés.

Un orchestre se fit entendre et vint

égayer la réunion, qui fut très cordiale et de tous points charmante. Nous adressons nos félicitations à cette jeune Association qui ne peut que prospérer, dirigée par les hommes qui ont en mains ses intérêts.

LA SEMAINE A QUEBEC

Québec, 13 mai 1908.

A une réunion spéciale des membres de la Chambre de Commerce, tenue samedi dernier, l'hon. M. Garneau s'est énergiquement opposé aux travaux d'éclusage que certains capitalistes canadiens et américains s'apprentent à entreprendre aux rapides de Long Sault, sur le St-Laurent. Celui-ci a rappelé à ce propos le tort irréparable que de semblables travaux seraient de nature à causer au transport des voyageurs entre Kingston, Montréal et Québec, vu que les bateaux se verraient forcés de remonter par le canal au lieu d'effectuer le trajet par la voie du fleuve. M. Garneau a fait mention en cette occasion de l'opposition faite à ce projet par l'Association maritime canadienne, le Board of Trade de Montréal et la Shipping Federation. Il fut décidé qu'on enverrait au gouvernement fédéral un mémoire contenant tous les arguments à l'encontre de ce projet.

La récolte du sucre dans la Beauce n'a été que médiocre cette année. On assure même qu'elle a été de moitié moindre que l'an dernier dans cette région renommée pour son extraordinaire production de sucre d'érable. La cause de ce déclin est attribuée à la température peu favorable que nous avons eue. Aussi, chez les marchands de gros le sucre et le sirop sont très chers. Le premier se vend de 9c. à 10c. la livre présentement et nul doute qu'il enchérira dans quelques semaines.

M. G. O. Amyot vient d'être choisi comme représentant de la Chambre de Commerce de Québec à l'assemblée des délégués de toutes les Chambres de Commerce Canadiennes qui doit avoir lieu à Toronto, le 20 courant. On sait qu'à cette réunion on étudiera la question du tarif uniforme des connaissements pour les compagnies de chemins de fer.

Il nous fait plaisir de voir que la Commission Nationale des fêtes du IIIe Centenaire de Québec vient d'accorder les contrats pour la confection des costumes destinés aux "pageants", à nos principaux marchands de nouveautés. La moitié de ces costumes sera fabriquée par la Victor Manufacturing Co., l'autre partie sera confectionnée par des marchands locaux qui, pour la circonstance, se sont associés. On estime que les contrats accordés s'élèvent à environ \$30,000.

La plupart des marchands de Québec a été donné de rencontrer sont satisfait de l'état actuel des affaires. L'animation peu ordinaire a été observée d'une manière générale, dans le commerce de gros. On note de l'amélioration dans les recouvrements et, en somme, les perspectives sont encourageantes.

Fruits et légumes.—Le commerce de fruits et légumes a été fort actif pendant le cours des derniers huit jours. On a enregistré de bonnes commandes venant des paroisses environnantes. On rappelle que les pommes de terre sont excessivement rares à cette saison de l'année, à cause des mauvaises récoltes de l'automne dernier. Aussi, de 75c. par sac, on les vendait, qu'elles se vendaient, elles sont montées à 90c. et \$1. Les oignons de Valence ont subi une hausse assez forte, celles-ci se vendent présentement \$4. Par suite des faibles quantités de pommes de terre que l'on a en magasin, on pense que qu'elles sont montées de 25c. la boîte, on les paie actuellement \$4. Les dernières cotes sont les suivantes:

Ananas	bte	0.00	5.00
Céleri, la doz.		1.00	1.25
Choux, la doz.		0.60	0.50
Choux de Siam, la doz.		0.00	0.15
Rhubarbe		0.00	0.00
Bananes, au régime		2.00	2.50
Dattes, btes, 70 lbs.		0.00	0.75
Pruneaux		2.75	2.00
Oignons Valence, crate		0.00	4.00
Oranges de Jamaïque, qrt.		0.00	4.00
Oranges de Valence, qrt.		5.00	5.00
Oranges de Californie		3.25	3.00
Oignons rouges	le qrt.	0.00	3.50
Oignons d'Égypte, en sac, lb.		0.00	0.50
Pommes Baldwin, No 1		0.00	4.50
Pommes Baldwin, No 2		0.00	3.75
Pommes Spy, No 1		4.50	4.50
Pommes Spy, No 2		0.00	4.50
Pommes Russet, No 1		0.00	4.50
Pommes Russet, No 2		0.00	4.50
Salade, doz.		0.00	0.00
Tomates	bte	0.00	0.00

Quincaillerie.—On signale la réception de bonnes commandes de réassortiment dans le commerce de quincaillerie. Les voyageurs actuellement en campagne montrent satisfaits des résultats obtenus. Les négociants sont aussi très occupés par l'expédition des marchandises. Cette dernière a été assez longtemps retardée par suite de la température désagréable que nous avons eue et qui a reculé l'ouverture de la navigation de quelques semaines. On voit régner de l'activité chez les marchands détailliers qui reçoivent tous les jours la visite de nombreux clients. Cette situation ne nous n'avons à enregistrer de changement dans les cotes. On note que les prix de tous les articles sont élevés.

Charbon.—Ce combustible se vend encore passablement bien. La fraîche et humide température que nous avons actuellement est une aubaine pour les marchands de charbons, et dans nombre

Où en est votre Stock de Thés?

Notre assortiment de **Thés Japon, Thés Verts, "Gunpowder" et Thés Noirs** est complet dans les différentes lignes. Nous sommes prêts à remplir les commandes pour toutes les qualités requises par le commerce.

Nous offrons les meilleures valeurs dans les différents grades et nos prix sont en faveur de l'acheteur. Nous recommandons spécialement :

Les Thés Japon "Victoria" et "Princesse Louise" qui ont une forte demande; ce sont des thés de choix dont nous garantissons absolument la qualité supérieure.

CONSERVES.

Nous prenons actuellement les Ordres d'Importation pour les **Conserves Canadiennes** et les **Conserves Importées, "Marque Soleil,"** de l'emballage de 1908.

Nous avons en stock un fort assortiment de **Conserves Canadiennes** et de **Conserves Importées Marque "Soleil,"** emballage de 1907 et nous sommes prêts à livrer sans délai toutes les commandes qui nous seront confiées.

Mélasse Barbade.

Nous prenons toute commande de Mélasse Barbade "Choix" ou "Fancy"—pour livraison immédiate, ou à arriver en Mai—Juin.

Huile d'Olive "Minerva."

Nous sommes en mesure de livrer sans délai toutes commandes de cette fameuse **Huile d'Olive** réputée pour sa pureté, sa finesse et son exquise saveur, son emballage original et la garantie du Laboratoire Municipal de Marseille qui accompagne chaque bouteille. Cette Huile d'Olive supérieure voit sa demande augmenter sensiblement. **Nous prenons en ce moment les ordres d'importation.**

Vin Bacchus au Quinquina:

Ce tonique à base de vieux vin de Bourgogne est un reconstituant énergique et, en même temps, un vin très agréable, apéritif et digestif, de très bonne vente.

POUR TOUTES INFORMATIONS, COTATIONS ETC. ECRIVEZ, TELEPHONEZ OU TELEGRAPHIEZ A

LAPORTE, MARTIN & CIE, Ltée

Epicerles, Vins et Liqueurs en Gros.

562 à 568 rue St-Paul,

(Ancienne rue du Collège)

MONTREAL.

familles de citadins on est obligé de se procurer de nouveau de ce combustible par suite de l'épuisement des provisions que l'on avait. Cependant, dans les cercles bien informés, on s'attend à ce que les prix, qui sont très élevés à ce moment, subissent une baisse, vu l'arrivée de plusieurs cargaisons de charbon dans le cours des derniers huit jours. On cote:

Egg Lackawanna	0.00	9.00
Stove Wilkesbarre	0.00	9.00
Egg Wilkesbarre	0.00	9.00
Egg Red Ash	0.00	9.00
Chestnut	0.00	9.00
Welsh Anthracite	0.00	7.00
Scotch Anthracite	0.00	7.00
Forge (New-Castle) p. ch.	0.00	9.00
Forge américain, p. ton.	0.00	7.50
Steam	0.00	5.00
Coke à fonderie	0.00	9.00
American Steam	0.00	6.25

• • •

Nouveautés.—Chez les négociants en gros, les affaires sont, dit-on, satisfaisantes pour la saison. Les commandes arrivent assez nombreuses, mais peut-être pour des quantités moins considérables que les années antérieures. La cause de cet état de chose ne peut s'expliquer que par le fait que l'argent est encore rare chez les marchands. On note une bonne demande pour les laines et les cotons. D'après le rapport de quelques détaillants, le commerce a que que peu laissé à désirer cette semaine. La pluie dont nous avons eu à souffrir en est la principale cause. Tout de même les négociants se montrent très confiants dans les résultats des affaires de l'été prochain.

• • •

Grains et farines.—Dans le cours des derniers huit jours, le commerce des grains et farines a montré une animation peu ordinaire. Aussi, les négociants sont très occupés tant à la réception des commandes qu'à leur expédition. On charge actuellement dans notre port nombre de goélettes à destination du bas du fleuve. Cette activité se comprend facilement, vu que l'ouverture de la navigation ne date que de quelques jours. Les modifications récentes dignes de mention dans les cotes sont, entre autres, pour le blé-d'Inde. Celui-ci a subi une hausse de 5 1-2c. et est coté à 88c. On dit en avoir de faibles quantités en magasin. D'autre part, une baisse d'environ 10c. affecte les farines Patent d'Ontario et Straight Roller. Les autres produits de la meunerie sont fermes et l'on cote:

Blé-d'Inde	0.00	0.88
Sarrasin	0.00	0.90
Orge à Drèche	0.75	0.80
Orge ord., par 48 lbs.	0.00	1.00
Avoine, 34 lbs., ord.	0.53	0.60

Farines—

Patente d'hiver	5.20	5.30
Patente du Manitoba	6.30	6.50
Straight rollers	5.00	5.10
Extra par brl	0.00	4.80
Forté à boulanger	5.80	5.90
Farine de blé-d'Inde	1.65	1.70
Avoine roulée	0.00	2.90

Moulée d'avoine	0.00	1.90
Son, par 100 lbs.	0.00	1.30
Gru blanc	1.60	1.65
Barley	0.00	2.75
Patente d'Ontario	0.00	2.40
Farine forte à levaln	2.75	2.80
Patent, 98 lbs.	0.00	2.65
Straight roller	2.30	2.40
Extra	0.00	2.35
Superfine	0.00	2.25
Fine	0.00	2.00
Patente Hung., 98 lbs.	3.05	3.15

• • •

Produits de la ferme.—L'activité se continue dans le commerce des produits de la ferme. Tout de même, le marché du beurre est devenu plus facile par suite des arrivages. Les cotes de cette denrée ont subi une baisse de 2 1-2c. par livre et l'on paie le beurre des crèmeries de 25½ à 26¼c. Ces jours derniers, le fromage nouveau a fait son apparition, l'on dit que la demande en est satisfaisante. Ces arrivages ont eu pour effet de faire monter les vieux produits de un cent par lb. On ne signale aucune modification dans les cotes des oeufs frais; celles-ci sont fermes. Les dernières cotes sont les suivantes:

Beurre—

Frais de laiterie	0.24	0.26
Crèmerie, choix, lb.	0.25½	0.26½

Fromage—

Coloré, vieux	0.13	0.14
Blanc, vieux	0.12½	0.13½
Coloré, nouveau	0.11½	0.11½
Blanc, nouveau	0.11	0.11½

Divers—

Oeufs frais	0.17½	0.18
-----------------------	-------	------

• • •

Provisions et épiceries.—On note de l'animation dans le commerce d'épiceries. Les commandes de réassortiment sont bonnes et les négociants en gros sont satisfaits. Il n'y a aucune modification à signaler dans les cotes des divers articles d'épiceries. Une activité analogue règne dans les provisions. Les patates se vendent excessivement bien et leur rareté est cause d'une hausse considérable. Le boeuf salé, que l'on payait de \$19 à \$20 par baril de 200 lbs., est actuellement coté à \$20 et \$20.50. D'autre part, le foin pressé est tombé de \$1.50 environ par tonne. Il se paie de \$13 à \$13.50. Les porcs, petits, abattus, ont baissé de 25c. par cent livres, et se vendent de \$9.50 à \$9.75. On cote:

Lard clear back	22.75	23.50
Boeuf salé, brl. 200 lbs.	20.00	20.50
Clearfat	0.00	21.00
Porcs petits, abattus	9.50	9.75
Pommes de terre, par sac	0.90	1.00
Fèves, blanches triées, 60 lbs	1.85	2.00
Fèves, yellow eye	0.00	3.00
Fèves, Prov. de Québec	0.00	3.00
Foin pressé No 1 tonne	13.00	13.50
Paille pressée, tonne	10.00	10.00
Graisses, chaudières, 3 lbs.	0.00	0.10½
Graisses, chaudières, 5 lbs.	0.00	0.10½
Graisses, chaudières, 10 lbs.	0.00	0.10½
Saindoux canadien, lb.	2.50	2.60
Saindoux composé, seau	0.00	2.00
Petits jambons	0.12½	0.13½
Gros jambons	0.12	0.12½
Epauls roulés	0.00	0.11
Bacon	0.00	0.12

Mélasses—

Barbade, tonne	0.00	0.32
Barbade, tierce	0.00	0.34
Barbade, en qrts.	0.00	0.037
Fajardo	0.00	0.38
Fancy	0.00	0.35
New Orleans molasses	0.00	0.33

8 EDOUARD VII, CHAPITRE 19

Loi amendant la loi des licences de Québec.

(Sanctionnée le 25 avril 1908.)

Sa Majesté, de l'avis et du consentement du Conseil législatif et de l'Assemblée législative de Québec, décrète ce qui suit:

1. L'article 19 de la loi 63 Victoria, chapitre 12, est amendé:

a. En remplaçant le mot "huit" dans la quatrième ligne, par le mot "quinze";

b. En y ajoutant à la fin, les mots "et, durant ledit intervalle, la demande et le certificat devront être ouverts à l'inspection et à l'examen de toute partie intéressée en la manière prescrite par l'article 164 du Code municipal";

2. L'article 20 de ladite loi, tel qu'amendé par la section 2 de la loi 3 Edouard VII, chapitre 13, est de nouveau amendé en remplaçant le mot "sept," dans la dernière ligne du deuxième alinéa, par le mot: "quatorze";

3.—L'article 21 de ladite loi est amendé en y ajoutant après le mot: "signé," dans la quatrième ligne, les mots: "à l'avis mentionné dans l'article 20, régulièrement donné."

4. L'article 23 de ladite loi, tel qu'amendé par la loi 3 Edouard VII, chapitre 13, section 3, est de nouveau amendé en remplaçant le mot: "peut," dans la troisième ligne, par les mots: "doit, lorsque la chose lui est démontrée à sa satisfaction."

5. L'article 25 de ladite loi, tel qu'amendé par les lois 1 Edouard VII, chapitre 11, section 1, 2 Edouard VII, chapitre 13, section 4, et 5 Edouard VII, chapitre 13, sections 6 à 11, toutes inclusivement, est de nouveau amendé:

a. En remplaçant les mots: "sept piastres" par les mots: "sept piastres en timbres apposés" sur cette formule, de même que sept piastres dans la cité de Québec, dans les troisième, quatrième et cinquième lignes du paragraphe 7, par les mots: "sept piastres en timbres apposés" à ladite formule, dans chacune des cités de Montréal et de Québec";

b. En y ajoutant après le mot: "association", dans la deuxième ligne du paragraphe 14, les mots: "constituée ou non en corporation";

c. En y abrogeant le paragraphe 15;

d. En y ajoutant les paragraphes suivants:

"26. Chaque fois que lesdits commissaires de licences, dans l'une ou l'autre des cités de Montréal et de Québec, refaçon-

La Marque Old Homestead

est un Remède pour les Affaires qui Periclitent.

Beaucoup d'épiciers perdent leur clientèle parce que leurs marchandises en paquets ne répondent pas à ce qu'elles devraient être. Un épicier devrait se rappeler que, bien qu'au point de vue de l'extérieur la plupart des conserves se ressemblent beaucoup, quand la boîte est ouverte — eh! bien, la différence est assez grande. Vous devriez certainement connaître — trouver — quelle est la qualité des conserves que vous tenez.

Vos Clients se Fient a Vous

pour leur recommander quelque chose qu'ils aimeront, quelque chose qui soit sain, à un prix modéré.

Recommandez la Marque Old Homestead

et vous ne le regretterez jamais. La pureté, le goût délicieux, naturel, bien conservé des produits de la Marque Old Homestead, retiendront vos clients infailliblement.

Demandez à votre Marchand de Gros la Marque Old Homestead; s'il est un bon fournisseur, il la tient.

The **Old Homestead Canning Co.**

PICTON, Ontario.

de confirmer un certificat de licence, ou si une licence est annulée par un jugement d'une cour, ou devient nulle en vertu des dispositions de l'article 141, ce refus de confirmation, cette annulation de licence ou cette nullité, selon le cas, doit avoir pour effet de réduire d'une, pour l'avenir, dans chaque cas, le nombre de licences dans chacune desdites cités sujettes aux dispositions contenues dans l'article 28.

"27. Tout certificat de licence accordé avant le premier jour du mois de mai de l'année de licence pour laquelle ce certificat est confirmé peut être révoqué et annulé par les commissaires de licences en tout temps, entre la date de sa confirmation et ledit 1er mai, à raison d'actes commis entre lesdites dates par la personne en faveur de laquelle ce certificat a été confirmé. Les commissaires des licences doivent donner avis de cette annulation au percepteur du revenu de la province, qui, sur cet avis, refuse d'émettre la licence."

6. L'article suivant est ajouté après l'article 26 de ladite loi, tel qu'amendé par les lois 2 Edouard VII, chapitre 13, section 5, et 6 Edouard VII, chapitre 9, section 5:

"26a. La police municipale dans chaque cité de la province est obligée de voir à l'exécution des dispositions de la présente loi, et à leur stricte observance; le chef de ladite police dans toutes les cités et villes, autres que les cités de Montréal et de Québec, doit faire rapport sans délai au percepteur du revenu provincial du district, de toute infraction à ladite loi, et le percepteur doit immédiatement poursuivre les délinquants. Dans chacune des cités de Montréal et de Québec, le chef de la police municipale doit, sans délai, faire rapport de toute infraction à ladite loi aux commissaires des licences, qui doivent aussi faire rapport, de temps en temps, au trésorier de la province sur la manière dont ladite loi est observée et sur la conduite des officiers de la police municipale à ce sujet.

7.—L'article 28 de ladite loi, tel que remplacé par la loi 7 Edouard VII, chapitre 11, section 2, est de nouveau remplacé par le suivant:

"28. 1. Dans les limites de la cité de Montréal, telles qu'elles existaient le premier janvier 1905, le nombre des licences d'hôtel et de restaurant est pour le présent limité à un maximum de quatre cents; dans le quartier St-Henri de la cité de Montréal, à un maximum de trente et un, et dans le quartier Sainte-Cunégonde, de la cité de Montréal, à un maximum de vingt trois.

Dans les limites de la cité de Montréal, telles qu'elles existent le premier jour de mai 1908, les dispositions du paragraphe 26 de l'article 25 doivent s'appliquer de manière que le nombre des licences d'hô-

tel et de restaurant y soit graduellement réduit à quatre cents.

2. Dans les limites de la cité de Québec, telles qu'elles existeront le premier jour de mai 1909, le nombre des licences sera réduit à cent pour l'année de licence commençant à ladite date, soit au moyen de l'annulation graduelle de licences par jugement de cour ou autrement, et, à partir du premier mai 1909, le nombre sera graduellement réduit à raison de l'annulation des licences par jugement de cour dans les cas de violation de la présente loi, ou à raison de l'application de l'article 141, de manière qu'il n'y ait pas plus qu'une telle licence pour chaque millier d'âmes de la population de ladite cité; et cette proportion devra être conservée par la suite.

3. Dans le cas d'annexion à la cité de Montréal, de quelqu'une des municipalités avoisinantes, le nombre de licences en vigueur dans ces municipalités annexées, à la date de l'annexion, sera ajouté au nombre de licences fixé par les paragraphes précédents de cet article, pour la cité de Montréal; mais de telle manière que le nombre de licences ainsi en vigueur dans chaque telle municipalité annexée soit maintenu, après l'annexion, dans le territoire appartenant antérieurement à la municipalité. Les dispositions du présent paragraphe s'appliquent aux quartiers Saint-Henri et Sainte-Cunégonde, de la cité de Montréal, et à toutes autres municipalités annexées ou qui peuvent être annexées à la cité de Montréal, sujet cependant à toute réduction générale qui peut être faite, à l'avenir, du nombre des licences dans ladite cité.

4. Dans la cité de Trois-Rivières, le nombre des licences est limité à un maximum de douze; dans la cité de Valleyfield, à un maximum de dix; dans la cité de Saint-Hyacinthe, à un maximum de douze; dans la ville de Maisonneuve, à un maximum de vingt-quatre; dans la ville de Lachine, à un maximum de neuf; dans la cité de Sorel, à un maximum de douze; dans la ville d'Iberville, à un maximum de quatre; dans la cité de Sherbrooke, à un maximum de quinze; dans la ville de Farnham, à un maximum de cinq; dans la ville de Shawinigan Falls, à un maximum de cinq; dans la ville de Grand'Mère, à un maximum de six, pour l'année de licence commençant le premier mai 1908, et pour toutes années de licence par la suite à une licence pour chaque millier d'âmes de la population; dans la cité de Hull, à un maximum de quatorze hôtels sans aucun restaurant; dans la ville de Saint-Jean, le nombre des licences d'hôtels et de restaurants existant le premier mai 1908 doit être graduellement réduit à dix, à mesure que le nombre diminue, de temps à autre, par l'annulation des licences en vertu de jugement de la cour pour violation de la présente loi; et ces nombres

ne doivent pas être excédés, par la suite de manière à donner plus qu'une licence pour chaque millier d'âmes de la population de chacune desdites cités et villes, et cette proportion doit être conservée par la suite.

5. A mesure que le nombre de licences d'hôtels et de restaurants, dans les cités et villes mentionnées dans cet article est graduellement réduit, le droit sur ces licences est, dans chaque dite cité et ville, proportionnellement augmenté par le lieutenant-gouverneur en conseil de manière que le revenu total en provenant ne soit pas moindre que celui produit avant la réduction."

8. L'article 32 de ladite loi est amendé en y insérant après le mot: "Nul", dans la première ligne, les mots: "ou nul", d'un certificat de licence d'hôtel, de restaurant ou de magasin de liqueur ou nul."

9. L'article suivant est ajouté après l'article 38a de ladite loi, tel qu'amendé par la loi 7 Edouard VII, chapitre 11, section 3:

"38b. Nulles démarches et aucune procédure ayant pour but de transférer une licence d'hôtel ou de restaurant, ne peuvent être faites ou prises durant la période comprise entre l'émission d'une assignation ou d'un mandat et le prononcé du jugement, dans toute poursuite intentée contre le propriétaire de cette licence pour toute violation d'une des dispositions de la présente loi. Si ces démarches ou procédures sont déjà en cours quand cette poursuite est intentée, elles doivent être immédiatement discontinuées jusqu'après le prononcé du jugement; et, si la cour, en prononçant le jugement, annule la licence du contrevenant, tous transferts ou toutes démarches ou procédures ayant pour but le transfert à une autre personne de cette licence annulée, sont nuls et de nul effet."

10. Le premier alinéa de l'article 29 de ladite loi est amendé en y ajoutant après le mot: "Montréal", dans la dernière ligne, les mots: "et aucun certificat de licence de restaurant ne doit être accordé à moins que les commissaires des licences ou le conseil de la cité ou de la ville, suivant le cas, ne soient convaincus que le requérant tiendra un restaurant "bona fide" et que ce restaurant est nécessaire à l'endroit indiqué dans la demande."

(A suivre).

Conserves

Vous trouverez avantageux d'écrire à la maison Laporte, Martin et Cie, 100, rue Montréal, si vous avez besoin de conserves Canadiennes ou importées, emballées en détail. C'est le temps aussi de donner vos commandes pour les conserves Canadiennes et importées de l'emballage de 1907.

Ecoutez attentivement, répondez promptement, décidez-vous promptement



GRAND CONCOURS DE PRIX



\$5,000.00

No. 3

\$5,000.00

GRATIS

AUX CONSOMMATEURS
 DU SAVON ECLIPSE
 DU SAVON EN POUDRE DE TAYLOR
 DU GOLD SOAP ET
 DU NETTOYEUR RAPIDE DE TAYLOR

Le grand succès de nos concours de prix précédents nous a engagé à offrir de nouveau une liste de prix de valeur, absolument gratuits, à ceux qui nous enverront le plus grand nombre d'enveloppes du **Savon Eclipse** ou du **Gold Soap**, ou le plus grand nombre de coupons qui sont inclus dans chaque paquet de **Savon en Poudre de Taylor** ou de **Nettoyeur Rapide de Taylor**.

LISTE DE PRIX

		En argent
1er Prix pour Alberta	\$25.00
1er " Colombie Anglaise	25.00
1er " Manitoba	25.00
1er " Nouv. Brunswick	25.00
1er " Nouv. Ecosse	25.00
1er " Ontario	25.00
2me " Ontario	15.00
3me " Ontario	10.00
1er " I. du Prince Edouard	25.00
1er " Quebec	25.00
2me " Quebec	15.00
3me " Quebec	10.00
1er " Saskatchewan	25.00

Un prix de \$25.00 en argent, gratuit, à la personne qui nous enverra le plus grand nombre d'enveloppes ou coupons, résidant dans une quelconque des Provinces du Canada. Le reste du concours est ouvert à quiconque réside au Canada.

- 50 prix consistant en une montre de dame ou d'homme, doublé d'or de 14 k. magnifique mouvement à bijoux, garanti.
- 50 prix consistant en montres en argent, pour dame ou monsieur. d'une grande précision, garanties.
- 10 prix de \$5.00 chacun.
- 100 prix consistant en jolis morceaux d'argenterie.
- 5000 prix consistant en argenterie, coutellerie, parfums, livres, jeux, bijouterie, ornements, gravures et autres magnifiques prix.

CONDITIONS

- Nul employé de John Taylor & Co. ne peut prendre part à ce concours.
- Les enveloppes du **Savon Eclipse** et du **Gold Soap**, ou les coupons qui sont inclus dans chaque paquet de **Savon en Poudre de Taylor** ou de **Nettoyeur Rapide de Taylor** seront considérés de valeur égale dans ce concours.
- Envoyez nous toute l'enveloppe—n'en découpez pas le centre.
- Toutes les enveloppes doivent avoir contenu du savon.
- Conservez vos enveloppes et envoyez-les toutes en même temps.
- Soyez sûrs d'inclure votre nom et votre adresse en entier avec les enveloppes ou coupons, et veuillez écrire lisiblement.
- Adressez vos enveloppes à John Taylor & Co., Département de Concours, 531 Front St. East, Toronto.
- Ce concours se terminera le 2 novembre 1908, et toutes les enveloppes et tous les coupons devront être reçus avant cette date.
- La décision de John Taylor & Co. sera finale en cas de dispute survenant dans le cours de ce concours.
- Tous les prix seront expédiés le 1er décembre 1908, et livrés exempts de tous frais. Nul ne sera désappointé, et ceux qui ne gagneront pas recevront des prix.



Si vous ne les avez pas en stock, ordonnez promptement le **Savon Eclipse**, la **Poudre de Savon de Taylor**, le **Savon Gold**, et le **Nettoyeur Rapide de Taylor**.

Ce Concours No. 3 se terminera le 2 Novembre 1908.

Envoyez **PAR LA MALLE** vos Enveloppes à

John Taylor & Co., CONCOURS, 531 Front St. E. Toronto.



LES FRAIS DE L'INDUSTRIE DES CONSERVES

(Traduit du "Canadian Grocer").

L'organisation d'un grand nombre de nouvelles compagnies de conserves au Canada, pendant les quelques derniers mois, a conduit, en certains cas, à des méthodes de disposition du stock, qui sont considérées par des membres établis dans le commerce avec beaucoup d'appréhension, non particulièrement pour l'effet que cela aura sur leurs propres affaires, mais pour les perspectives offertes à ceux qui se fournissent chez ces nouvelles compagnies.

Un examen des prospectus d'une ou deux de ces nouvelles compagnies fait constater des déclarations qui, qu'elles soient faites de bonne foi ou non, ne sont pas du tout réelles et sont sujettes à induire en erreur plus ou moins sérieusement le commerçant qui leur fait des achats. Une de ces compagnies promet un profit d'au moins 40 p. c. sur un très petit placement d'argent, déclaration qui ferait sourire un fabricant de conserves expérimenté.

Un fabricant de conserves à qui un représentant du "Canadian Grocer" demandait son opinion, au sujet de certaines de ces déclarations, répondit ce qui suit:

"Pour moi, ce prospectus me fait rêver. Si j'avais pu gagner le dixième de 40 p. c. pendant les années que je suis resté en affaires, je me serais retiré de l'industrie depuis longtemps. A présent, j'ai de la peine à joindre les deux bouts.

"Quelques-unes des manufactures, en faisant des estimations pour obtenir des marchés, basent toutes choses sur le prix de revient brut de la fabrication des conserves et oublient tous les autres frais et les dépenses générales, tels que dépréciation du matériel de la manufacture, primes d'assurance, coulage, frais de bureaux, frais de courtage et autres dépenses similaires.

"Quand on considère l'augmentation du coût, au cours de l'année dernière, d'articles tels que boîtes en fer-blanc, étiquettes, soudure, main-d'oeuvre, etc., on voit aisément que les fabriques de conserves ne font pas de profits aussi énormes que la majorité des détaillants se l'imaginent. J'ai fait une étude attentive du coût de l'emballage dans ma manufacture et j'ai trouvé que la dépense réelle pour mettre en boîtes, par exemple, des tomates, n'est pas de 65 et 75 cents, comme on le suppose communément, mais, prenant tout en considération, cette dépense s'élève réellement à 85 cents par douzaine, à la manufacture. Ce n'est pas une conclusion faite au hasard, mais une estimation obtenue après une étude attentive de l'industrie.

"La Compagnie faisant ressortir de telles perspectives couleur de rose, comme on peut le voir dans un ou deux de

ses prospectus, ou bien ne sait pas ce dont elle parle, ou bien elle essaie intentionnellement d'induire en erreur le marchand. Le public fera bien de se tenir en garde contre de telles machinations."

Etant données les déclarations ci-dessus et, afin de faire bénéficier le commerce en général, nous serions heureux que d'autres manufacturiers de conserves du Canada nous donnent l'estimation du prix de revient de l'emballage.

LA GUILDE DES EPICIERS DE LA PROVINCE D'ONTARIO

Dans notre précédent numéro, nous avons rendu compte de la première session, tenue par la Guilde des Epiciers d'Ontario à Hamilton, le 5 mai. Cette Association a terminé ses opérations le mercredi 6 mai. Dans l'après-midi de cette deuxième journée, M. E. M. Trowen, de l'Association des marchands au détail, a fait une conférence intéressante sur le bill concernant les sociétés coopératives.

Il s'en suivit une discussion, comme résultat de laquelle il fut résolu que les membres de cette guilde, reconnaissant la grande injustice de ce bill, fassent tout en leur pouvoir pour induire leurs représentants au parlement à empêcher l'adoption d'une loi si injuste, si illusoire et si imprudente.

Les officiers furent ensuite élus pour l'année suivante:

Président, M. W. G. Craig, de Kingston.
Vice-président, M. Fred. T. Smye, de Hamilton.

Comité des finances, MM. William Logan, de Davidson & Hay, Toronto; Samuel Vila, de James Turner & Co., Hamilton; John Dillon, de A. M. Smith & Co., London.

Comité chargé de conférer avec les manufacturiers, MM. T. B. Escott, de Toronto; F. T. Smye, Hamilton; A. H. Paterson, de Davidson & Hay, Toronto; Thomas Keenan, Toronto; W. G. Craig, Kingston; H. C. Beckett, Hamilton.

Comité de législation, MM. James Gilmour, Brockville; James Gow, de McPherson & Glassco, Hamilton; John Davey, London; J. H. Simpson, Guelph.

Des remerciements furent votés à M. David Dexter, de la Federal Life, pour sa courtoisie dont il avait fait preuve envers la guilde, en lui donnant l'usage gratuit d'une salle dans l'édifice de la Federal Life. Des remerciements furent aussi votés aux Canadian Cannets et au Board of Trade de Hamilton, pour la réception courtoise offerte par eux aux représentants de la guilde.



M. John Taylor,

Chef de la maison John Taylor & Co. manufacturiers de savons et parfums, décédé à Toronto.

Mélasse Barbade

Si vous avez besoin de méasse Barbade, écrivez à la maison Laporte, Martin et Cie, Ltée, Montréal. Elle offre la mélasse "Choix" et "Fancy" à livrer en suite ou à arriver en mai-juin. Les prix sont corrects.

LE NORD-OUEST CANADIEN.

Règlements concernant les Homesteads

Toute section de nombre pair des terres du Dominion, dans l'Ouest du Canada, excepté 8 et 26, non réservée pour les homesteads ou réservée pour fournir des lots à bois pour les colons ou dans tout autre but, pourra être prise comme homestead par tout chef de famille ou par tout individu mâle âgé de plus de dix-huit ans, jusqu'à une étendue de un quart de section de 160 acres, plus ou moins.

Entrée: L'entrée doit être faite personnellement, au bureau local des Terres, pour le district où se trouve le terrain à prendre. \$10.00 seront chargés pour cette entrée.

Devoirs du Colon: Un colon auquel on accorde une entrée pour un homestead, est obligé, par l'Acte des Terres du Dominion et ses amendements, de remplir les conditions s'y rapportant, de l'une des manières suivantes:

(1) Résider au moins six mois sur le homestead et la mise en culture de celui-ci, chaque année, pendant trois ans. La coutume est d'exiger qu'un colon mette quinze acres en culture; mais s'il le préfère, il peut remplacer cela par du bétail. Vingt têtes de bétail étant sa propriété réelle, avec des constructions pour les abriter, seront acceptées au lieu de la culture.

(2) Si le père (ou la mère, au cas où le père serait mort) ou toute personne qui est éligible pour faire une entrée de homestead, d'après la teneur de cet acte, réside sur une ferme dans le voisinage du terrain pris comme homestead par la dite personne, les conditions de cet acte, quant au lieu de résidence avant d'obtenir la patente, peuvent être satisfaites par toute personne résidant avec le père ou la mère.

(3) Si le colon a sa résidence permanente sur la ferme qu'il possède dans le voisinage de son homestead, les conditions de cet Acte, quant à la résidence, peuvent être satisfaites par toute personne résidant avec le père ou la mère.

(3) Si le colon a sa résidence permanente sur la ferme qu'il possède dans le voisinage de son homestead, les conditions de cet Acte, quant à la résidence, peuvent être satisfaites par le fait de résidence sur la dite ferme.

La Demande de Lettres Patentes devra être faite au bout de trois ans à l'agent local, au sous-agent ou à l'inspecteur des homesteads. Avant de demander des lettres patentes, le colon devra donner un avis de six mois, par écrit, au Commissaire des Terres du Dominion, à Ottawa, de son intention de ce faire.

Renseignements: Les immigrants nouvellement arrivés recevront au bureau de l'Immigration, à Winnipeg, ou dans tout Bureau des Terres du Dominion, dans l'Ouest du Canada, des renseignements concernant les terres libres ou, des officiers en charge, avis et assistance gratuits pour obtenir les terres qui leur conviennent.

W. W. CORY, Député Ministre de l'Intérieur.

A L'EXPOSITION DE L'ÉPICERIE

OGILVIE FLOUR MILLS CO.

La plupart des visiteurs de l'exposition n'ont pas manqué de voir avec intérêt l'enseigne électrique très ingénieuse placée au-dessus du stand de la compagnie Ogilvie Flour Mills. Cette enseigne laissait voir en lettres lumineuses des mots et des fragments de phrase, paraissant à un quart de minute d'intervalle, racontant très éloquemment l'histoire de la Farine Royal Household et ce qui fait sa supériorité.

chef du laboratoire de la compagnie, dirigeait les procédés de cuisson, tandis que M. H. Merrill assisté de MM. Jeffrey et Malette, du personnel des voyageurs de la ville, s'occupaient du stand. Tant qu'il y eut des visiteurs à l'Arena, il fut presque impossible de s'approcher du stand en avant.

Il est difficile de s'imaginer le grand intérêt pris par les ménagères aux démonstrations. Beaucoup d'entre elles furent très surprises en goûtant le pain, les gâteaux et pâtisseries exquis préparés pour

Le stand de la Ogilvie Flour Mills Co. était excessivement attrayant; le fond arrangé avec le plus grand goût représentait nos provinces de l'ouest; on y voyait des paysages pris dans les prairies, les montagnes et les forêts. En avant de ces paysages, étaient quatre arches bien construites, formant un cadre des plus agréables à ces tableaux. Les livres de cuisine renommés Royal Household étaient anxieusement recherchés et il en fut distribué des milliers.

• • •

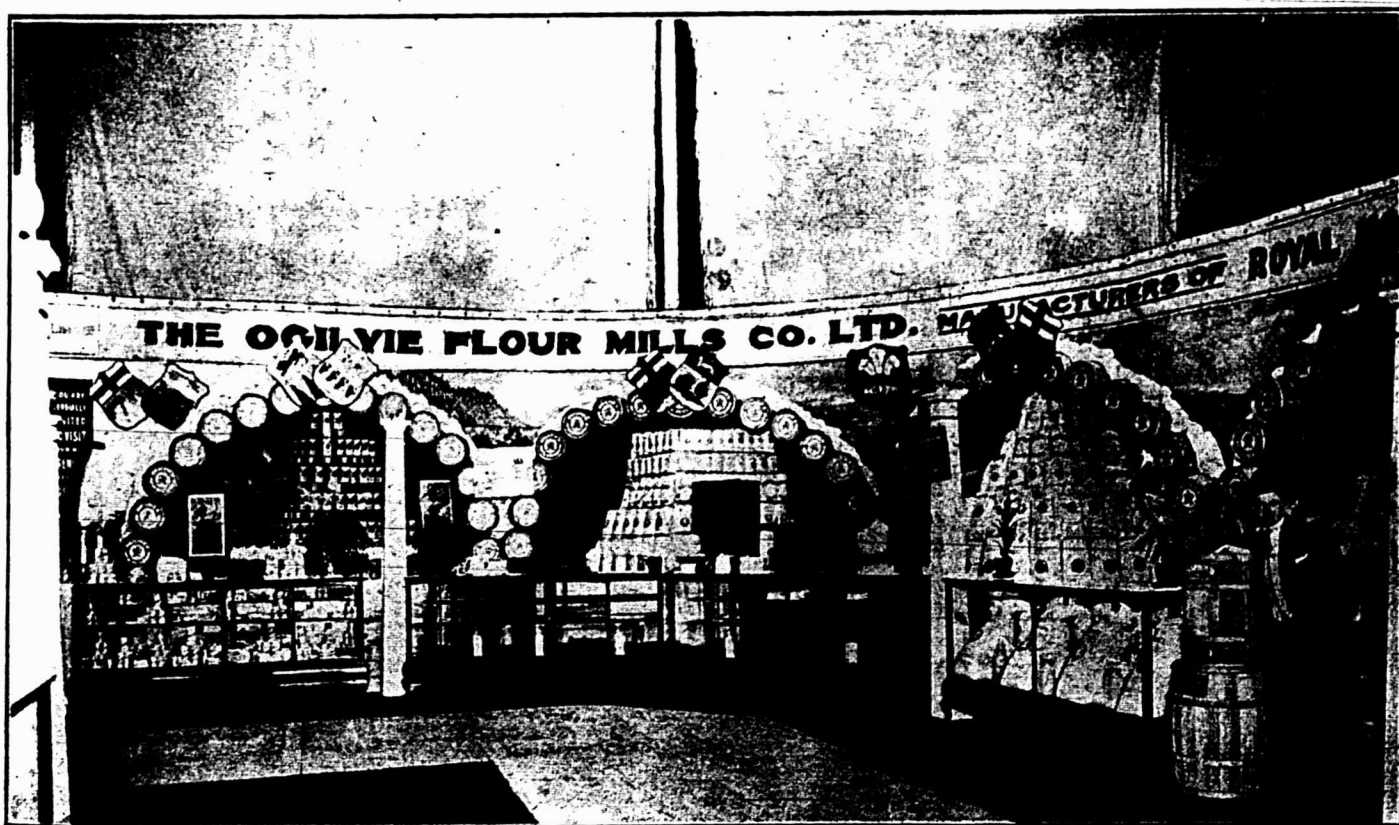

Stand de Ogilvie Flour Mills Co.

La quantité de lumières de couleur au-dessus desquelles apparaissaient successivement ces mots pour décrire, en anglais et en français, les qualités de la Farine Royal Household, opéraient une sorte de fascination sur les spectateurs qui se trouvaient pour ainsi dire forcés de visiter le stand de la compagnie, où ils étaient amplement récompensés de leur visite par la démonstration pratique, donnée périodiquement, de la manière dont il faut employer la Farine Royal Household, afin d'en obtenir les résultats les plus satisfaisants. M. A. Gray, chimiste en

elles, de voir qu'il n'y avait rien de particulier dans l'art de cuire ces délicieux spécimens—simplement l'emploi de la Farine Royal Household et une cuisson opérée avec soin. Ce qui fut encore plus surprenant pour un grand nombre de personnes, ce fut d'apprendre que la Farine Royal Household convient aussi bien à la fabrication du pain qu'à celle de la pâtisserie. Il n'est pas besoin d'avoir deux sortes de farine à la maison quand on a Royal Household, car cette farine est également satisfaisante pour faire la pâte ordinaire et la pâte de fantaisie.

BLOOMFIELD PACKING CO., LTD.

Une énorme boîte de conserve de tomates portant la marque Quaker surmontait le magnifique étalage fait par cette vieille maison canadienne, la Bloomfield Packing Co., ou Quaker Canned Goods, nom sous lequel elle est mieux connue, qui opère à Bloomfield, Hillier et Beamsville, Ontario. Cette compagnie est une des cinq qui occupaient un grand stand au centre de l'exposition. Il serait difficile d'imaginer ce stand sous une autre forme qu'un Stand de Conserve de la

Marque Quaker. Pendant la durée de l'exposition, les visiteurs semblaient se grouper tout le temps autour de ce stand, même quand la foule était le moins dense.

La qualité des conserves de la marque Quaker est connue partout comme étant de premier ordre, et les conserves de premier ordre sont appréciées. Etant la

Voilà pour la réputation de cette compagnie; les épiciers du pays savent cela aujourd'hui et achètent les conserves Quaker, sachant bien que c'est la sorte qu'ils peuvent recommander en toute sûreté à leurs clients.

Un grand soin a été exercé dans l'arrangement du stand de la compagnie et l'effet produit valait la peine qu'on se

polres, pêches, framboises, mûres, cerises de plusieurs variétés, fraises, gadelles, prunes, gadelles rouges et noires.

Aucun effort ne fut épargné pour obtenir les meilleurs résultats et aider l'épicer à instruire le consommateur le plus possible. D'excellentes cuillères à thé portant l'empreinte "Quaker Canned Goods" furent distribuées aux dames pour

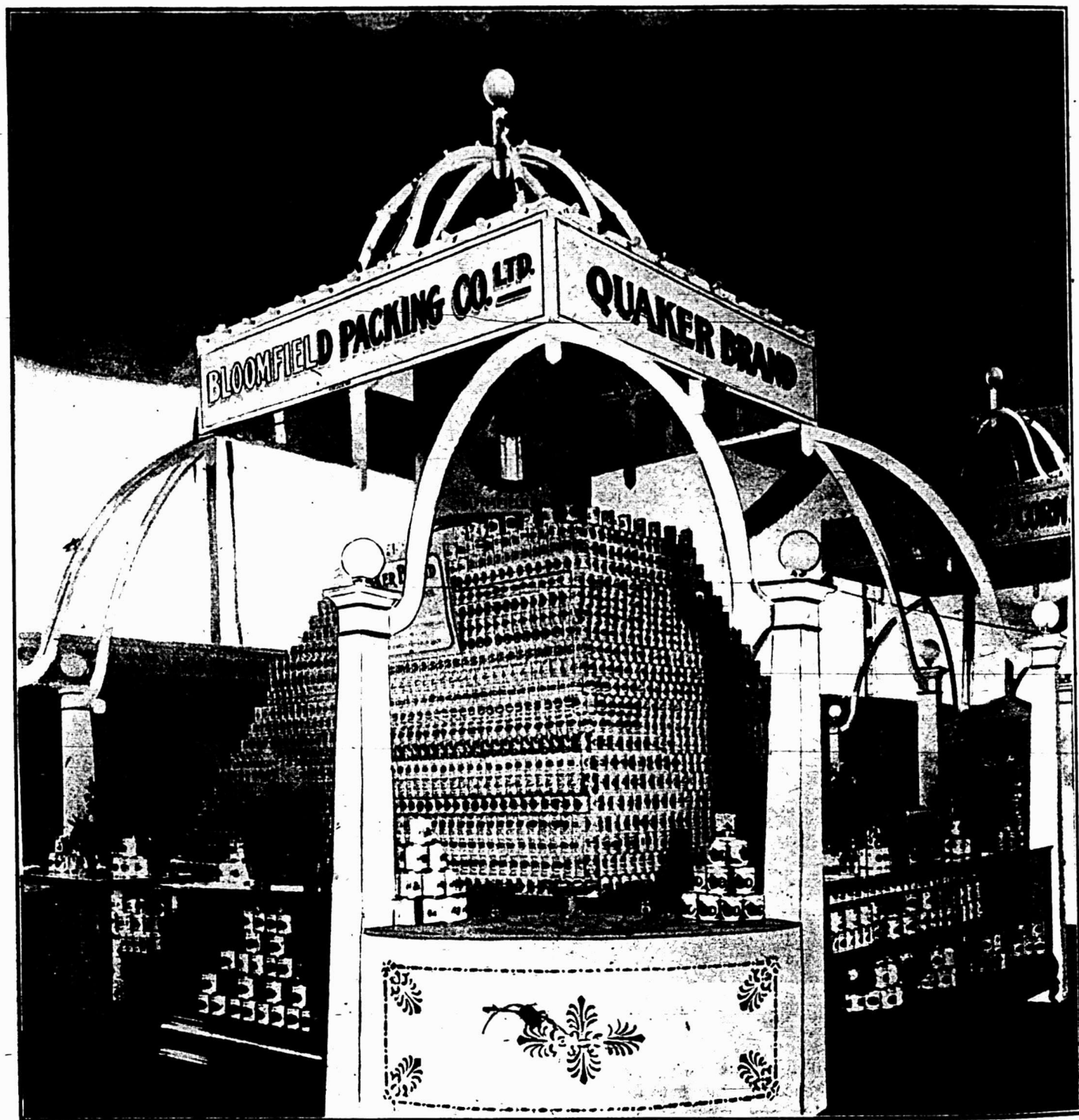

Stand de la Bloomfield Packing Co., Ltd.

plus grande manufacture indépendante de conserves de fruits et de légumes au Canada, il n'est pas surprenant que la Bloomfield Packing Company puisse se procurer pour ses conserves les fruits et les légumes les plus choisis; mais bien qu'ils soient parmi les plus petits, la direction quitterait les affaires plutôt que de laisser la qualité Quaker se détériorer.

dérange pour voir cette exhibition. M. Stanley Pears qui en avait la charge a été récompensé de ses efforts par le résultat obtenu. Mentionnons quelques-unes des lignes exhibées: pois sucrés Quaker Little Gem, pois Early June, pois sweet wrinkle, petits pois français, blé-d'Inde, succotash, fèves, petits haricots, fèves françaises, tomates, potirons, pommes,

leur rappeler constamment que les conserves Quaker devraient toujours être sur leur table. De magnifiques gravures presque exemptes de matière à publicité, sauf la marque Quaker placée en arrière firent plaisir à beaucoup de femmes, tandis que le concours de quatrains fut l'objet des conversations de toute la ville. A partir du 21 avril, deux caisses de Con-

servés. Quaker furent données chaque jour comme prix pour les meilleurs quatrains complétés.

Inutile de dire que les réponses arrivèrent par centaines; les prix furent décernés par les agents de la compagnie pour Montréal et la province de Québec. MM. Mathewson's Sons, 202 rue McGill.

Il n'est pas besoin de dire que le dîner Five Roses pour le Déjeuner était tel qu'il permettait aux visiteurs de voir les grosseurs diverses en lesquelles ces produits sont obtenus et de se procurer des renseignements sur la composition de la Farine Five Roses—pourquoi elle a de si nombreux amateurs parmi les ménagères. Comme d'habitude à de sembla-

qu'elle y réussit, car les nombreux visiteurs qui se succédèrent là chaque jour firent entendre des remarques flatteuses.

La Farine Five Roses est vendue dans toutes les parties du Canada en paquets dont les dimensions varient de celles d'un baril à celles de sacs de 7 livres, tandis que le Five Roses Breakfast Food est

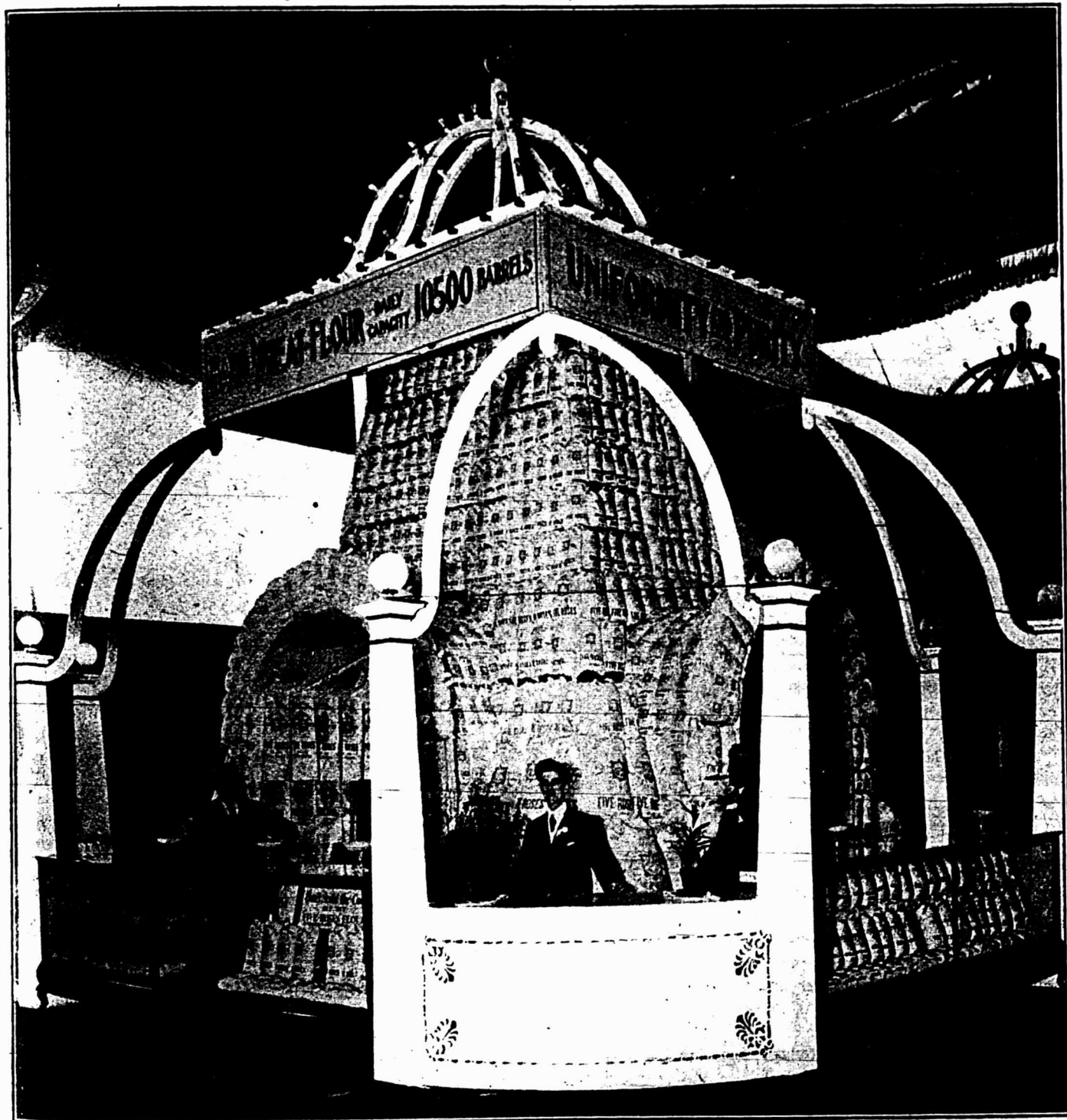

Stand de The Lake of the Woods Milling Co.

Chaque jour il y eut un nouveau quatrain à compléter.

LAKE OF THE WOODS MILLING COMPANY

La simplicité remarquables caractérisant l'exhibition faite par The Lake of the Woods Milling Company; mais l'arrangement de la Farine Five Roses et de l'A-

bles expositions, la compagnie avait placé à intervalles, sur ses comptoirs, des vases contenant cinq belles roses rappelant le nom de la marque renommée.

Pour la construction de la pyramide avec quatre arches latérales, il fut employé environ deux mille sacs de diverses dimensions, ce qui donnera une idée des efforts faits par la compagnie pour faire une bonne exhibition. Il est évident

mis en sacs contenant de 6 à 98 livres. Tous ces paquets étaient étalés d'une manière attrayante dans le grand stand central, formé de quatre espaces, occupé par la compagnie. Six vitrines d'étalage étaient employées aux quatre côtés, elles contenaient un grand nombre de plus petits paquets de farine et de Breakfast Food. Les globes en verre dépoli pour la lumière électrique, ornant le sommet

de l'arche du stand faisaient remarquer de loin ce dernier.

Un nombre considérable d'épiciers de la localité et d'autres endroits exprimèrent leur satisfaction de l'exhibition faite par les manufacturiers de la marque renommée Five Roses, qu'ils connaissent tous très bien. De même que les ménagères, ils allèrent par centaines à cette exposition tous les jours, anxieux d'obtenir, si possible, quelques nouveaux renseignements afin d'avoir des résultats encore meilleurs de l'emploi des produits de la marque Five Roses; ils désiraient entendre quelque chose de la part de démonstrateurs compétents ou obtenir quelque brochure—et ils ne furent pas déçus. MM. F. Laing, J. MacGregor et F. C. Strachan, trois voyageurs pour la ville, s'occupèrent de l'exhibition pendant presque toute la durée de l'exposition.

• • •

CANADIAN CANNERS LTD.

A l'extrémité nord de l'Aréna, était le stand le plus au nord des cinq stands du centre. Les Canadian Canners Ltd, de Hamilton y avaient fait un magnifique étalage. Comme la vignette accompagnant cette description le montre, aucun effort ne fut épargné pour faire une exhibition aussi agréable et excellente que possible. Les nombreuses marques produites par les Canadian Canners et connues dans tout le Dominion, étaient aussi en évidence les unes que les autres, et la plupart des ménagères qui visitèrent l'exposition reconnurent de vieilles connaissances parmi les marques en étalage: Aylmer, Canada First, Horseshoe, Auto, Log Cabin, Little Chief, Simcoe, Kent, Maple Leaf, White Rose, Thistle, Grand River, Lion, Hygiene. Cette dernière ligne particulièrement est digne d'un examen attentif de la part de tous les épiciers progressifs. Les fruits et les légumes mis sous cette marque sont en boîtes doublées d'émail et les couvercles de ces boîtes sont emboîtés. Le point d'excellence de ce système est l'absence de toute soudure, tandis que le doublage en émail conserve aux fruits et aux légumes toute leur saveur et toute leur fraîcheur naturelles. Jusqu'à présent cette marque a eu beaucoup de succès partout où elle a été introduite et, sans doute, ce sera la ligne la plus populaire sur le marché quand elle sera généralement connue. Outre l'état sanitaire et la conservation de la saveur, l'étiquette placée sur ces boîtes de conserves est une des plus belles qu'on puisse obtenir au Canada, naturellement la qualité des fruits et des légumes est à la hauteur de la réputation de la compagnie, réputation bien connue, que cette compagnie maintient.

Outre les conserves exposées, le visiteur remarquait un joli étalage de cat-

supps, sauces, confitures, gelées, marmelades et condiments. Des démonstrateurs servaient des plats pleins de goût de pois et d'autres légumes de conserve, ainsi que des fruits délicieux qui vous faisaient désirer d'en manger davantage.

Au sujet des pois, le détaillant peut faire un bon travail en enseignant au consommateur que le Canada produit des pois qui sont sous tous les rapports d'une qualité égale à celle des pois importés les plus fins. Beaucoup de personnes pensent que seuls les pois importés devraient être présentés quand un client demande le meilleur article. Les pois Canada First Faultless, mis en boîtes par les Canadian Canners, sont, pour

qu'ils satisferont avec les marques bien connues des Canners. Voilà un épicier entre en scène. Des cartes postales souvenir très belles furent distribuées.

MM. J. Alex. Gordon & Co agents à Montréal des Canadian Canners ont eu une augmentation énorme d'affaires pour les deux dernières saisons.

Thés

Si vous avez besoin de thé, demandez les prix à la maison Laporte, Martin et Cie, Ltée, Montréal, qui a un assortiment complet de tous les grades—d'excellentes valeurs à prix avantageux pour le commerce.

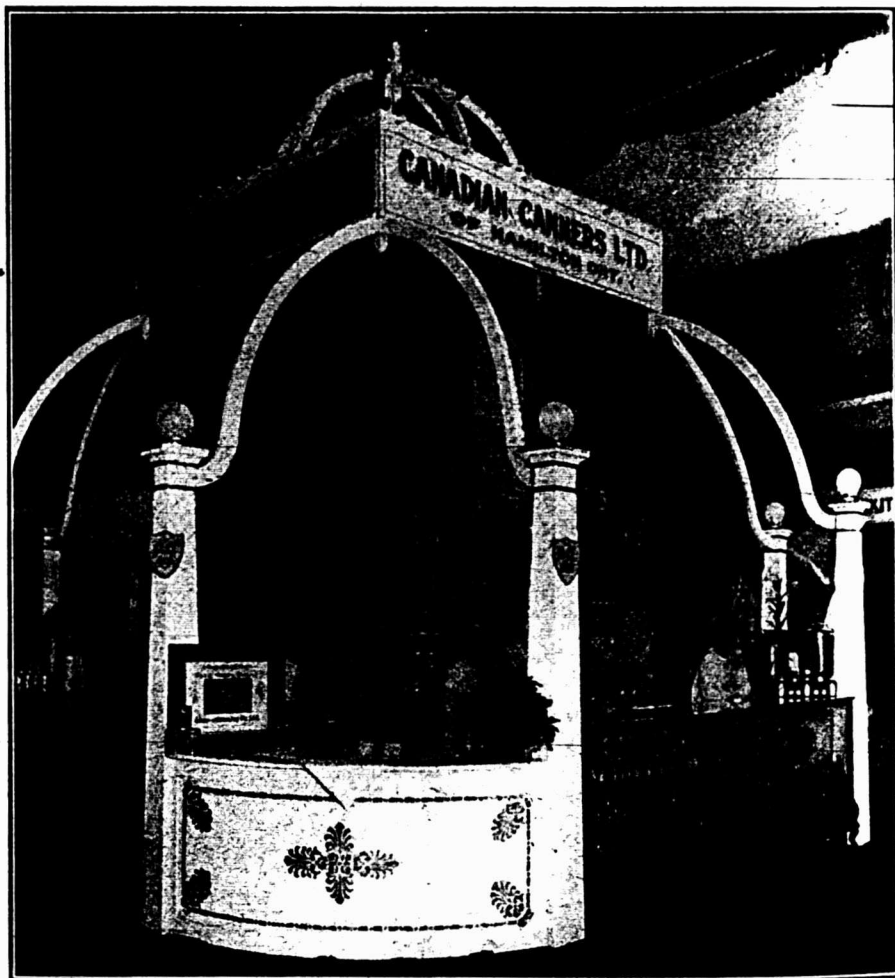

Stand de la Canadian Canners Ltd.

la grosseur et la qualité, tout aussi bons que les pois français. Ces pois ne sont nullement colorés; ils sont dans leur état naturel, conservant toute la saveur et l'excellence qu'ils possèdent au moment de leur empaquetage. Cette marque ainsi que d'autres pois "sweet wrinkle des Canners pourraient être vendus avantageusement par beaucoup d'épiciers.

Des milliers de visiteurs vinrent au stand de la compagnie, pendant l'exposition, et on peut dire qu'aucun d'eux ne partit sans avoir été attiré par l'exhibition excellente des Canners; la plupart emportèrent avec eux un goût pour les conserves de fruits et de légumes, goût

Mother's choice

La Compagnie des Savons Français a formé sa clientèle que, par une ordonnance de la Cour, elle se voit contraindre de changer le nom de son savon, jusqu'à ce qu'il soit vendu sous le nom de "MOTHER'S CHOICE LIGHT".

Il a été jugé que le mot "Delight" déjà employé et accouplé à un autre nom par un autre fabricant, devait être considéré comme étant la propriété du fabricant qui l'avait employé en premier lieu. En conséquence, nous avons modifié le nom et notre ancien savon "Mother's Delight" sera désormais vendu sous le nom de "MOTHER'S CHOICE" SOAP.

Nous profitons du changement de nom pour apporter au "MOTHER'S CHOICE" une qualité encore supérieure à celle du "Mother's Delight".

AVIS AUX

Sociétés d'Agriculture, Cereles Agricoles, Etc.

Assortiment complet de grains et graines de semence choisis

Mils, trèfles, blés, avoines, —
 orge, pois, sarrasin, Etc.
 Blé d'Inde à Silos, Luzerne,
 Dactyle Pelotonné. :: ::
 Engrais chimiques :—
 Scories de Thomas—
 Sulphate de Potasse, Ni-
 trate de Soude, Plâtre à
 Terre. :: :: :: :: :: ::

EXPORTATEURS DE

**BEURRE, FROMAGE, SUCRE
 D'ERABLE**

J. B. Renaud & Cie

ENREGISTRÉS.

FARINE, PROVISIONS, Etc.

**118 - 150 Rue St-Paul,
 QUEBEC.**

**“Je désire du Sel de Table qui
 ne se coagule pas ou ne dur-
 cisse pas.”**



Cela veut dire: SEL
 WINDSOR. Donnez
 à vos clients ce qu'ils
 demandent.
 Cette marque de com-
 merce garantit la qua-
 lité.

*The Canadian Salt Co.,
 Limited
 Windsor, Ont.*

Derrière la publicité loyale, honnête
 et digne de confiance en faveur du

**SODA À PÂTE
 “ COW BRAND ”**



se trouve le fait important que ce
 soda est absolument le plus pur, le
 plus fort et le plus parfait qui
 puisse être produit.

**Il n'a pas d'égal et ne peut
 pas avoir de supérieur.**

Chaque paquet est garanti.
 Demandez “Cow Brand,” quand
 vous commandez du Soda à Pâte.

**CHURCH & DWIGHT
 MANUFACTURIERS
 MONTREAL**

**Demandez mes Prix et mes Conditions
 Avant d'Acheter.**

Mon assortiment est très considérable et très complet.

FARINES: Patenté Hongroise, Fortes à Levain, Fortes
 à Boulanger, Fortes à l'usage des Familles. Choix
 pour les Pâtisseries.

GRAINS: Avoines de toutes sortes, Blé-d'Inde Jaune
 et Blanc, Pois cuisants, Fèves Blanches, “Pot
 Barley” (orge mondé) et “Pearl Barley” (orge
 perlé).

Moulée d'Avoine, Moulée d'orge.

VENUS Horse Feed et Gaudriole Feed une spécialité.

PROVISIONS
 de toutes sortes.

POISSONS

- - FOIN - -

C. A. PARADIS

81, rue Dalhousie,

QUEBEC.

Epicerie, Provisions, Vins et Liqueurs.

REVUE DES MARCHES

COMMERCE

Les affaires pourraient être assez facilement plus actives, alors qu'elles sont plutôt languissantes; les collections elles-mêmes laissent davantage à désirer. Il semblerait que nous nous laissons aller, que nous manquons de nerf et, par conséquent, de confiance dans l'avenir. Une bonne récolte de blé s'annonce dans l'ouest et, avant qu'on ait ensemencé les champs dans notre province, il ne peut y avoir aucun motif de découragement. Rien ne dit que nous n'aurons pas dans Québec une bonne récolte et une bonne récolte guérirait bien des blessures.

Il est vrai que, sur plusieurs points, il y a des grèves, grèves dans les manufactures de coton et, ici même, grève aussi dans l'industrie du bâtiment. L'ouvrier qui admet la hausse des salaires dans l'état de prospérité de l'industrie qui le nourrit, devrait être assez sage pour admettre la baisse quand l'industrie dont il dépend traverse une crise. Mieux vaudrait pour lui, dans ce dernier cas, un salaire un peu réduit que pas de salaire du tout. L'ouvrier, en général, est assez intelligent pour le comprendre et le comprend, mais il est trop enclin à se laisser aller à la remorque de meneurs qui vivent de la grève, c'est-à-dire de sa misère. Nous avons néanmoins confiance que les grèves actuelles seront de courte durée.

Notre province a souffert des inondations; l'eau recouvre la plus grande partie des terres basses et il en résulte que sur ces terrains on ne peut ensemen-

QUEBEC STEAMSHIP CO.

LIMITÉE.

New-York, Bermudes et Indes Occidentales.

Lignes de la Malle Royale.

Partant de la Jetée 47, North River, New-York.

De New-York aux Bermudes.

Le **BERMUDIAN**, 5530 tonnes, à 10 hrs a.m. 21 Mai, 2, 16, 30 Juin.

De New-York aux Indes Occidentales.

St-Thomas, Ste-Croix, St-Kitts, Antigua, la Guadeloupe, St-Domingue, la Martinique, Ste-Lucie, la Barbade et Demerara.

Steamer **Guiana**, à midi, 21 Mai.

La Ligne du St Laurent

Le steamer en fer à double hélice, le **CAMPANA**, de 1,700 tonnes, doit partir de Québec, Mardi, le 19 Mai, à midi pour le Bassin de Gaspé, Malbaie, Percé, Grande Rivière, Summerside, Charlottetown et Pictou.

On peut se procurer des tickets dans tous les principaux bureaux de tickets.

Pour fret, passage et assurance, s'adresser à A. E. Outerbridge & Co., 29 Broadway, New-York. Arthur Ahern, Secrétaire, Québec.

J. G. BROCK & CO., AGENTS,
211 Rue des Commissaires, Montréal.

La publicité, c'est la multiplication des ventes.

Lake of the Woods Milling Co., Ltd

FABRICANTS DE

Farine "FIVE ROSES"

Meunerie à Keewatin,

Capacité 4000 barils par jour.

Meunerie à Portage-Laprairie

Capacité 1500 barils par jour.

Capacité Totale 5500 BARILS PAR JOUR

BUREAUX.

MONTREAL, TORONTO, WINNIPEG.
KEEWATIN, PORTAGE-LAPRAIRIE.

si ce sont des terres de culture; mettre les animaux au pâturage si ce sont des prés. C'est là un fâcheux contre-temps au point de vue des travaux des champs et de la production de l'industrie canadienne. Néanmoins, la saison n'est pas assez avancée pour que cet état de choses revête un caractère de réelle gravité.

D'un autre côté, il règne une grande activité sur les chantiers de chemins de fer, des ports, dans les travaux des grandes municipalités. Ces travaux publics alimenteront le travail de maintes industries et si, comme nous avons tout lieu de l'espérer, le Canada a, cette année, des récoltes abondantes, c'est le retour à la prospérité qui nous attend.

FINANCES

La Bourse de Montréal a eu cette semaine quelques bonnes séances. Avec une activité de bon aloi, les cours se sont relevés pour la majeure partie des valeurs cotées.

Le C. P. R. malgré des recettes moindres que l'an dernier a pareille époque est recherché et a fait une avance de 4 points.

Les actions ordinaires et les actions de préférence du Dominion Coal et du Dominion Steel ont profité de la bonne impression que laisse l'espoir d'une entente encore possible entre les deux grandes ennemies.

L'action ordinaire du Lake of the Woods qui a été également active est ferme et en gain de 3 points.

L'action du Detroit n'a pas non plus manqué d'activité et s'est assez bien tenue, ne perdant que 1-8 de point. Le Toledo moins bien partagé perd 2 points.

MOTHER'S CHOICE SOAP

Composé
D'HUILE D'OLIVE
et de
GLYCERINE.

SAVON

Le plus DELICAT
pour
LES BAINS DES
ENFANTS.

POPULAIRE

La Compagnie des Savons Français.

Corestine Building, Montréal.

Voici les différences survenues depuis notre dernière revue:

Gains:—Can. Pac. Ry. (ancien), 4; Can. Pac. Ry. (nouveau), 2 1-2; Illinois Traction (préf.), 1-4; Montréal Street Ry., 2; St. John Ry., 5; Bell Telephone, 1-4; Mackay (com.), 1; Mex. L. & P. (com.), 1 1-2; Rio de Janeiro L. & P., 1 1-2; Windsor Hotel, 2; Dom. Coal (com.), 4; Dom. Coal (préf.), 2; Dom. Textile (com.), 2; Dom. Textile (préf.), 1; Dom. Iron & Steel (com.), 1 1-8; Dom. Iron & Steel (préf.), 2 1-2; Lake of the Woods (com.), 3; Lake of the Woods (préf.), 1; Montreal Steel (préf.), 2.

Pertes:—Soo (com.), 1-4; Detroit United Ry., 1-8; Havana Electric (préf.), 2 1-2; Toledo Ry., 2; Mackay (préf.), 1-2; Montreal Telegraph, 1; Montreal L. H. & P. (ex-div.), 1 1-2; Richelieu & Ontario, 1; Laurentide Pulp (préf.), 1; Nova Scotia Steel (préf.), 1-4.

Nous donnons la cote de la dernière transaction pour chacune des valeurs ci-après:

Chemins de fer

Can. Pac. Ry.	160
Can. Pac. Ry. (nouveau)	152 1/2
Duluth S. S. & A. Ry. (com.)	15 1/2
Duluth S. S. & A. Ry. (préf.)	24 3/4
Minn. S. Paul & Soo (com.)	111
Minn. S. Paul & Soo (préf.)	135

Tramways

Detroit United Ry.	37
Halifax Electric Transit.	98
Hamilton Electric Railway	92
Havana Electric Ry. (com.)	23 1/2
Havana Electric (préf.)	70
Illinois Traction (préf.)	87 3/4
Montreal Street Ry.	183
Ohio Traction.	18
Sao Paulo (com.)	128 1/2
Sao Paulo (préf.)	137
St. John Railway	100
Toledo Railways.	13
Toronto Railway Js.	99
Tri-City (com.)	80
Tri-City (préf.)	79 3/4
Trinidad Railway.	75 1/4
Twin City Rapid Transit (com.) (ex-div.)	88
Twin City Rapid Transit (préf.)	70
West India Electric (com.)	59
Winnipeg Electric Street Railway (com.)	145 1/4
Winnipeg Electric Ry. (préf.)	116

Télégraphes, etc.

Bell Telephone	130
Mackay (com.)	63 3/4
Mackay (préf.)	65
Montreal Telegraph	137

Divers

Can. North West Land	75
Mexican Light & Power (com.)	48 1/4
Mexican L. P. (préf.)	99
Montreal L. H. & P. (ex-div.)	94 1/4
Montreal Loan and Mortgage	133
Richelieu & Ontario Nav.	75
Rio de Janeiro L. & P.	35
Windsor Hotel	105

Valeurs Industrielles

Auto. Signal	50
Pack. S. (com.)	68
Pack. S. (préf.)	75
Canadian Converters	55
Canadian General Electric.	80 1/2
Dom. Coal (com.)	54
Dom. Coal (préf.)	98
Dom. Textile (com.)	45

Dom. Textile (préf.)	85
Dom. Iron & Steel (com.)	18 3/8
Dom. Iron & Steel (préf.)	66
International Coal (com. ex-div.)	65
Lake of the Woods (com.)	87
Lake of the Woods (préf.)	113 1/2
Laurentide Pulp (com.)	105
Laurentide Pulp (préf.)	109
Magdalen Islands (com.)	31 1/2
Magdalen Islands (préf.)	5
Marconi Wireless.	\$1.59
Montreal Coal	90
Montreal Cotton	112
Montreal Steel Work (com.)	70
Montreal Steel Works (préf.)	95

Nova Scotia Steel (com.)	61 1/2
Nova Scotia Steel (préf.)	109 1/2
Ogilvie Flour Mills (com.)	180
Ogilvie Flour Mills (préf.)	125
Penmans (com.)	34
Penmans (préf.)	80
Shawinigan W & P.	64

Bons et obligations

Bell Telephone.	100
Cable	86
Canadian Converters	89
Detroit United	99 1/2
Dominion Textile, D	87 1/2
Dominion Textile, C	82
Dominion Textile, B.	88
Dominion Textile, A.	86
Dominion Textile (fractions)	105
Dominion Coal	90
Dominion Cotton.	96
Dominion Iron & Steel	77
Halifax Traction	98
Havana Electric	85
Intercolonial Coal	95
Keewatin Mills	101
Lake of the Woods.	106
Laurentide Pulp.	104
Magdalen Islands	94
Mexican Electric L. & P.	82
Mexican Electric Light Co.	75 1/4
Montreal L. H. & P.	93
Montreal Steel Works.	97 3/4
Montreal Street Railway	100
Montreal Warehousing	92 3/4
Nova Scotia Steel.	107
Nova Scotia Cons.	101
Ogilvie Flour Mills.	113
Montreal Street Railway.	100
Pfizer Bros.	102
Rio de Janeiro L. & P.	81 3/4
Sao Paulo.	95 3/4
St. John Railway	103 1/2
West India Electric	80
Windsor Hotel	88
Winnipeg City	99
Winnipeg Electric Street Ry.	101

CIGARETTES
SWEET CAPORAL
 fumées universellement

GUERISON DE L'IVROGNERIE PAR LE REMEDE DU PERE MATHIEU



7 ans d'expérience
Théâtre Mathieu

A la preuve que l'ivrognerie est une maladie, il y a une cure merveilleuse, celle du Remède du Père Mathieu qui assure sa Complète Guérison.

En Vente Partout \$1.00 la Bouteille

LA CIE DES LABORATOIRES S. LACHANCE, LTEE
 87, rue St-Christophe, Montréal

REVUE GENERALE

EPICERIES

Le commerce d'épicerie est tranquille; les voyageurs éprouvent quelque difficulté à visiter leurs clients dans quelques parties de notre province de même que dans les Provinces Maritimes, où, en certains endroits il est impossible de voyager en voiture.

Il y a quelques changements de prix que nous indiquons aux chapitres suivants: chocolat et cacao, légumes secs, farines et pâtes alimentaires, conserves de légumes, conserves de fruits, lards et jambons, produits chimiques et drogues.

SUCRES

Les affaires sont restreintes à une demande de consommation; le commerce de détail n'a pas encore commencé à s'approvisionner en vue de la saison des petits fruits pour confitures et gelées. Il pourrait le regretter, car les marchés du sucre sont très fermes; les prix des raffinés ont avancé de 5c. au commencement de la semaine sur le marché de New-York; sur place, les prix sont sans changement mais très fermes.

Extra granulé . . . sac 100 lbs.	4.85
Extra granulé baril	4.90
Extra granulé 1-2 baril	5.05
Extra granulé, baril 5 x 20	4.90
Extra ground baril	5.30
Extra ground bte 50 lbs.	5.50
Extra ground 1-2 bte 25 lbs.	5.70
No 1 Yellow baril	4.50

No 1 Yellow, sac 100 lbs. net	4.46
No 2 Yellow	4.60
No 3 Yellow	4.70
Powdered	5.10
Powdered bte 50 lbs.	5.30
Paris Lumps	5.75
Paris Lumps 1-2 bte 50 lbs.	5.85
Paris Lumps 1-4 bte 25 lbs.	6.05
Paris Lumps, bte 5 lbs., bte	0.35
Sucres bruts cristallisés	0.00 4.25
Sucres bruts non cristallisés	3.60 3.79

MELASSES

La demande continue à être très satisfaisante. Les marchés primaires de la Barbade et de la Nouvelle-Orléans sont très fermes. On donne, comme exemple de la rareté de la mélasse en général, un achat de 1,000 tonnes à la Barbade, à destination de la Nouvelle-Orléans. C'est, dit-on, un fait sans précédent.

Nous cotons:

Barbade choix, tonne	0.34	0.35	0.37
Barbade, tierce et qrt.	0.36½	0.37½	0.39½
Barbade demi qrt.	0.37½	0.38½	0.40½
Barbade fancy	tonne	0.35	0.37
Barbade fancy	quart	0.00	0.39½

Les prix des mélasses choix s'entendent: les premiers pour le marché ouvert, les seconds pour les territoires combinés et les derniers pour Montréal et environs.

SIROPS DE TABLE

Nous cotons:

Quarts	1b.	0.03½
1-2 quarts	1b.	0.03½
1-4 quarts	1b.	0.03½
Seaux de 38 1-2 lbs.	le seau	1.75
Seaux de 25 lbs.	le seau	1.25
Canistres 2 lbs., 2 oz. à la cse, cse		2.40
Canistres 5 lbs., 1 oz. à la cse, cse		2.75
Canistres 10 lbs., ½ oz. à la cse, cse		2.65
Canistres 20 lbs., ¼ oz. à la cse, cse		2.60

GLUCOSE

Nous cotons par 100 livres.

En barils	3.55
En quarts	3.70
En demi-quarts	3.85

CHOCOLAT ET CACAO

Le prix du chocolat soluble de la marque Baker a été relevé de 1c. par lb.; on le vend maintenant 43c. la livre.

Le cacao Webb a été baissé de 3c. la lb.; son prix est actuellement de 37c. la livre.

THÉS

La demande est assez bonne pour les thés de Ceylan et tranquille pour ceux d'autre provenance.

Les marchés du Japon ont ouvert à une baisse d'environ 5 p. c. sur les cours d'ouverture de l'année dernière. Il s'agit actuellement des thés de la première cueillette et, nous le répétons, cette baisse n'a aucune signification relativement aux prix qui pourront être cotés pour les thés des cueillettes, subséquentes. Aussi, notre marché reste-t-il ferme pour les thés disponibles.

EPICES PURES, GRAINES ET SEL

Assez bonne demande; prix bien tenus, sans changement.

Nous cotons:

Allspice, moulu	1b.	0.12	0.17
Anis	"	0.11½	0.12½
Canary Seed	"	0.04½	0.05
Cannelle, moulu	"	0.15	0.18
Cannelle en mottes	"	0.14	0.20
Clous de girofle moulus	"	0.00	0.18
Clous de girofle entiers	"	0.16	0.18
Crème de tartre	"	0.20	0.24
Gingembre moulu	"	0.13	0.16
Gingembre en racine	"	0.21	0.23

Graine de lin	"	0.03½	0.04
Macis moulu	"	0.75	0.80
Mixed Spice moulu	"	0.17	0.22
Muscade blanchie	"	0.25	0.40
Muscade non blanchie	"	0.30	0.60
Muscade moulue	"	0.00	0.50
Pimento (Jamaïque)	"	0.09	0.12
Piments (clous ronds)	"	0.10	0.12
Poivre blanc rond	"	0.17	0.19
Poivre blanc moulu	"	0.23	0.25
Poivre noir rond	"	0.12	0.14
Poivre noir moulu	"	0.15	0.17
Poivre de Cayenne pur	"	0.20	0.25
Whole Pickle Spice	"	0.13	0.16
Sel fin, quart, 3 lbs.		0.00	2.90

Sel fin, quart, 5 lbs.	2.80
Sel fin, quart, 7 lbs.	2.75
Sel fin, 1-4 sac, 56 lbs.	0.40
Sel fin, sac, 2 cwts	1.35
Sel fin en quart de 280 lbs.:	
Ordinary fine	1.70
Fine	2.00
Dairy	2.10
Cheese	2.20
Sel gros, sac	0.60 0.70

VINAIGRE

Nous cotons, prix nets:

Bo'tman, cruches paillées, 4 gall. imp.	cruche	0.00	2.20
Domestique, triple, cruches paillées, 4 gal. imp.	cruche	1.20	1.30
72 grains	le gall.	0.12½	0.14
88 grains	le gall.	0.14	0.16
118 grains (proof)	le gall.	0.20	0.22

ORGE

Nous cotons:

Orge mondé (pot), sac	2.60	2.70
Orge mondé (pot), baril	5.50	5.70
Orge mondé (pot), 1b.	0.00	0.03½
Orge perlé (pearl), sac	3.80	3.90
Orge perlé (pearl), 1b.	0.00	0.05

LEGUMES SECS

Les fèves blanches sont un peu plus chères et à prix très fermes; les rouges sont très légères et il y a peu de marchandise en approvisionnement sur place.

Nous cotons:

Fèves de Lima	la 1b.	0.08	0.08½
Fèves blanches, minot		2.00	2.10
Fèves blanches	la 1b.	0.00	0.03½
Fèves brunes	1b.	0.04½	0.05
Pois verts No 1	la 1b.	0.03	0.03½
Pois à soupe No 1, jaunes			
	le minot	1.20	1.30
Pois fendus	sac	2.70	2.80
Pois fendus	1b.	0.00	0.03½
Blé d'Inde à soupe, cassé, sac		2.40	2.50
Blé-d'Inde à soupe, cassé, 1b.		0.00	0.03

RIZ

Les riz sont plus faibles sur les marchés primaires; les prix sur place sont sans changement, mais une baisse n'est pas impossible dans un avenir rapproché.

Nous cotons:

Riz importés.			
Riz Patna, No 1	la 1b.	0.05	0.05½
Riz Caroline		0.10	0.11½
Riz moulu		0.04	0.05
Riz soufflé (puffed) caisse de 36 paquets de 2 pintes		0.00	2.90
Riz décortiqués au Canada:			
Qualité B, suivant quantité et emballage		3.30	3.50
Qualité CC, suivant quantité et emballage		3.20	3.40
India Bright (sac de 250 lbs.)		3.40	3.50
Luster		3.55	3.75
Polished Patna		0.00	3.75
Mandarin Patna		4.15	4.25
Impérial Glacé Patna		4.40	4.50
Japan g'acé		4.30	4.40
Crystal Japan		4.55	4.75
Snow Japan		4.80	4.90
Japan Ice Drips		4.90	5.00

FARINES ET PATES ALIMENTAIRES

Les farines d'avoine roulée de qualité supérieure sont plus fermes, nous maintenons nos prix en conséquence.

Nous cotons:

Farine patente hongroise, qt.	6.30
Farine patente hongroise, sac	3.25
Farine patente 1-2 sac	0.00
Farine patente 1-4 sac	0.90
Farine patente, 24½ lbs.	0.00
Farine patente 14 lbs.	0.52½
Farine patente 7 lbs.	0.27½
Farine forte	0.00
Far. patente à pâtisserie, qt.	5.75

A. RACINE & CIE

Marchandises Sèches

EN GROS

340-342, rue St-Paul,
MONTREAL

Bureau à Ottawa, 111 Rue Sparks
Bureau à Québec, 70 Rue St-Joseph

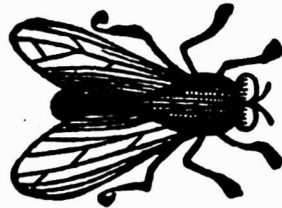

\$3,500.00

Voilà la somme mise de côté pour annoncer les **FLY PADS DE WILSON** pendant l'été prochain.

Si la saison est chaude, une large augmentation de la demande est certaine.

ARCHDALE WILSON.
HAMILTON, ONT.

UN TENDON ENFLAMME

A besoin d'être rafraîchi.



le fera et rétablira la circulation, aidera la nature à remettre en ordre les ligaments forcés, rompus, avec plus de succès que les Pointes de Feu. **PAS D'AMPOULE, PAS DE CHUTE DE POILS** et vous pouvez vous servir du cheval. \$2.00 la bouteille livrée. Brochure 2-C Gratuite.

ABSORBINE, Jr. pour le genre humain, \$1.00 la bouteille. Guérit: Efforts, Entorses, Varices, Varicocèle, Hydrocèle, Gonflement des Glandes et Ulcères. Soulage promptement la douleur.

W. F. YOUNG, P. D. F. 208 RUE MONMOUTH, SPRINGFIELD, MASS., AGENTS CANADIENS: LYMAN SONS & Co., MONTREAL

Farine patente à pâtisserie, 1-2 qt.	0.00	3.25
Far patente à pâtisserie, sac	2.90	3.10
Farine straight rollers, quart	5.50	5.65
Farine straight rollers, sac	2.65	2.75
Farine d'avoine granulée, sac	3.40	3.50
Farine d'avoine Standard, sac	3.40	3.50
Farine d'avoine fine, sac	3.40	3.50
Farine d'avoine roulée, baril	5.75	6.50
Farine d'avoine roulée, sac	2.75	3.10
Farine d'avoine roulée, pochette de 7 livres	0.28	0.29
Farine de sarrasin, sac	3.00	3.10
Farine de blé d'Inde ord., sac	1.80	1.90
Farine de blé d'Inde (gold dust), sac	0.00	2.20
Farine de blé d'Inde (gold dust), baril	0.00	4.60
Banner, Saxon et Quaker Oats, caisse		4.15
douzaine		2.60
Vermicelle, macaroni et spaghetti canadiens, en vrac, boîtes de 5 et 10 lbs., la lb.	0.04	0.06
baril, de 75 lbs., la lb.	0.04	0.05
Vermicelle, macaroni, spaghetti, pâtes assorties: alphabet, chiffres, animaux, nouilles, coudes, importées en vrac, la lb.	0.06	0.07
En paquets de 1 lb., la lb.	0.08	0.11
Tapioca pearl, la lb.	0.06	0.06
Tapioca seed, la lb.	0.06	0.07
Tapioca flake, la lb.	0.07	0.08
Sagou, la lb.	0.04	0.05

FRUITS SECS

Il y a peu d'activité dans cette ligne; les pruneaux sont l'article le plus en demande, sans doute à cause des mauvaises nouvelles de Californie au sujet de la prochaine récolte. Les rapports reçus ces jours derniers confirment ce que nous avons déjà dit à ce sujet. Les détenteurs cotent des prix en hausse pour la marchandise disponible.

Dattes et Figues

Dattes en vrac, lb.	0.05	0.06
Dattes en pqt. de 1 lb. lb.	0.00	0.06
Figues, Smyrne, bte 10 lbs., 3 cour.	0.07	0.07
Figues, Smyrne, bte 10 lbs., 4 cour.	0.08	0.08
Figues, Smyrne, bte 10 lbs., 5 cour.	0.09	0.10
Figues, Smyrne, bte 10 lbs., 6 cour.	0.08	0.11
Figues Smyrne, bte de 12 oz.	0.07	0.08
Figues Smyrne, bte de 1 lb.	0.10	0.10
Figues en sacs, lb.	0.03	0.04
Figues en matras de 33 lbs.	1.20	1.25

Pruneaux

Pruneaux Californie 30/40	0.09	0.10
Pruneaux Californie 40/50	0.08	0.09
Pruneaux Californie 50/60	0.08	0.09
Pruneaux Californie 60/70	0.07	0.08
Pruneaux Californie 70/80	0.07	0.07
Pruneaux Californie 80/90	0.06	0.07
Pruneaux Californie 90/100	0.06	0.06
Pruneaux Californie 100/120	0.05	0.05

Raisins de Corinthe

Corinthe Amalhas	0.06	0.06
Corinthe Filatras	0.06	0.06
Corinthe Vostizzas	0.08	0.09
Corinthe nettoyés	0.06	0.07
Corinthe nettoyés, 50 pqt. de 1 lb., à la boîte	0.07	0.07

Raisins de Malaga

3 couronnes	bte	2.50	3.00
4 couronnes	bte	3.50	3.75
5 couronnes	bte	4.00	4.25
6 couronnes	bte	6.00	6.25
8 couronnes	bte	5.75	6.00
3 couronnes	1/2 bte	0.75	0.85
4 couronnes	1/2 bte	0.90	1.10
6 couronnes	1/2 bte	1.25	1.40

Comme protection pour les Marchands et les Consommateurs, nous fermons tous nos sacs contenant du sucre **Granulé** avec un sceau en plomb portant notre **Marque de Commerce**.



et les initiales "C. S. R."—
 Quand vous ordonnez du sucre **Granulé** en sacs, voyez à ce que le sceau sur chaque paquet ne soit pas brisé.

Manufacturé par

The Canada Sugar Refining Co.

LIMITÉE.

MONTREAL.

8 couronnes	1/2 bte	1.50	1.60
Epépinés	lb.	0.08	0.09
Raisins Sultana,	lb.		
Sultanas, qualité, choix		0.12	0.15
Sultanas de Californie foncés			0.09
Raisins de Valence	lb.		
Valence fine off Stalk		0.05	0.06
Valence fine off Stalk, 1-4 boîte		0.00	0.00
Valence Selected		0.05	0.06
Valence Layers		0.06	0.07
Raisins de Californie	lb.		
Epépinés, paq. 1 lb., fancy		0.10	0.11
Epépinés, paq. 1 lb., choix		0.09	0.10
Noix et Amandes	lb.		
Amandes Tarragone		0.12	0.13
Amandes Valence écalées		0.28	0.30
Avelines		0.11	0.13
Noix Grenoble Mayette		0.13	0.14
Noix Marbot		0.11	0.12
Noix de Bordeaux écalées		0.23	0.25
Noix du Brésil		0.14	0.15
Noix Pécan polles, larges		0.14	0.15
Noix Pécan polles, Jumbo		0.22	0.23
Noix Pécan cassées, 1 lb.		0.00	0.00
Peanuts		0.08	0.14
Fruits évaporés	lb.		
Abricots	lb.	0.26	0.30
Nectarines	lb.	0.20	0.22
Pêches		0.16	0.18
Poires		0.16	0.18
Pommes tranchées évaporées, btes de 50 lbs.		0.07	0.07
Pelures de fruits	lb.		
Citron	lb.	0.10	0.11
Orange	lb.	0.11	0.12
Citronnelle	lb.	0.18	0.20

CONSERVES ALIMENTAIRES

Conserves de légumes

La demande se maintient assez bonne. Nous baissons les prix des petits pois français d'environ \$1 par caisse.

On prend actuellement des ordres d'importation pour les petits pois français de la nouvelle récolte aux prix suivants, par caisse:

Pois mi-fins	10.00	11.00
Pois fins	12.00	13.00
Pois extra fins	14.00	15.00
Pois sur extra-fins	16.00	17.00

Ces prix sont plus bas que ceux de la récolte précédente.

Nous cotons:

Asperges entières importées:		
Boîtes de 1 1/2 lb., doz.	3.25	3.40
Boîtes de 2 lbs., doz.	3.75	3.90
Boîtes de 3 lbs., doz.	5.00	5.25
Asperges entières importées, suivant format, doz.	4.40	6.00
Asperges sous verre, importées, doz.	5.00	5.25
Asperges (Pointes) 2 lbs. doz	3.77	3.80
Baked Beans, sans sauce, 1 lb	0.00	0.50
Baked Beans, sans sauce, 2 lbs	0.00	0.80
Baked Beans, sans sauce, 3 lbs	0.00	1.00
Baked Beans, avec sauce, 1 lb	0.00	0.50
Baked Beans, avec sauce, 2 lbs	0.00	0.80
Baked Beans, avec sauce, 3 lbs.	0.00	1.00
Betteraves tranchées Simcoe, 2 lbs.	0.00	1.12
Betteraves tranchées Simcoe, 3 lbs.	0.00	1.37
Betteraves entières Simcoe, 2 lbs.	0.00	1.02
Betteraves entières Simcoe, 3 lbs.	0.00	1.27
Betteraves entières, Rose Bud, 2 lbs.	0.00	1.32
Betteraves entières, Rose Bud, 3 lbs.	0.00	1.52
Blé d'Inde, 2 lbs. doz.	0.97	1.00
Blé d'Inde en épis, gal.	0.00	4.92

UNE Campagne Spéciale

POUR LA

"Langue de Bœuf"

"CLARK"

commence cette semaine dans tous les principaux journaux du Canada.

Plus de 1,000,000 de personnes liront ces annonces.

Preparez-vous pour répondre à leurs demandes.

Envoyez votre commande de LANGUE DE BŒUF "CLARK" dès aujourd'hui.

Spécifiez la grandeur "2s" car c'est celle que nous annonçons.

Wm. Clark, Mfg., Montréal.

Carottes	2 lbs. doz.	0.097	1.00
Carottes	3 lbs. doz.	1.07	1.10
Cèpes	boîte	0.17	0.18
Champlignons	boîte	0.20	0.27
Choux	3 lbs. doz.	0.92	0.95
Choux-fleurs	2 lbs. doz.	1.47	1.50
Choux-fleurs	3 lbs. doz.	1.87	1.90
Citrouilles	3 lbs. doz.	0.95	0.97
Citrouilles	gal.	3.02	3.05
Courges (Pumpkins)	3 lbs.	1.20	1.22
Courges (Pumpkins)	gall.	3.52	3.55
Epinards	2 lbs. doz.	1.52	1.55
Epinards	3 lbs. doz.	2.02	2.05
Epinards, gallon	doz.	6.17	6.20
Haricots verts importés. bte	0.12	0.16	
Haricots verts et jaunes cana-			
diens	doz.	0.92	0.95
Haricots crystal wax	doz.	1.02	1.05
Haricots Lima	2 lbs.	1.32	1.35
Haricots "Midget" jaunes			
et verts	doz.	1.32	1.35
Macédoine de légumes, bte	0.12	0.16	
Macédoine de légumes sous			
verre	doz.	3.75	3.90
Navets	3 lbs. doz.	1.07	1.10
Okra, 3 lbs.	doz.	0.00	2.50
Panais	2 lbs. doz.	0.97	1.00
Panais	3 lbs. doz.	1.07	1.10
Petits pois frs., mi-fins, bte	0.11	0.12	
Petits pois frs., fins	bte	0.13	0.14
Petits pois frs., ext. fins, bte	0.15	0.16	
Petits pois frs., surfins	bte	0.17	0.18
Pois canadiens (Standard			
G. 4)	2 lbs. doz.	0.92	0.95
Pois canadiens [Early June],			
2 lbs. doz.	1.02	1.05	
Pois canadiens [Sweet wrin-			
kle)	2 lbs. doz.	1.07	1.10
Pois canadiens [Fine French]			
2 lbs. doz.	1.37	1.40	
Pois Simcoe [Petits Pois très			
fins)	1 lb. doz.	1.07	1.10
Pois No 4	gal. doz.	3.72	3.75
Succotash	2 lbs. doz.	1.27	1.30
Tomates, 1 gallon	doz.	3.77	3.80
Tomates	2 lbs. doz.	1.07	1.10
Tomates	3 lbs. doz.	1.27	1.30
Truffes 1-8 boîte	doz.	5.00	5.40

Conserves de fruits

La demande pour les conserves de fruits est modérée.

Les prix sont sans changement, sauf pour les pommes au gallon de la marque "Ice Castle" que nous cotons \$2.75 au doz. au lieu de \$3.27 1/2.

Nous cotons:

Abricots de Californie,			
2 1/2 lbs. doz.	0.00	3.50	
Ananas coupés en dés 11-2			
lb.	0.00	1.50	
Ananas entiers importés,			
2 1/2 lbs.	doz.	1.80	2.25
Ananas entiers importés,			
1 1/2 lbs.	doz.	1.40	1.45
Ananas tranchés (emp.			
Can.)	2 lbs. doz.	2.02	2.05
Ananas râpés (emp. Can.)			
2 lbs. doz.	2.12	2.15	
Ananas entiers (emp. Can.)			
2 1-2 lbs. doz.	2.82	2.85	
Bluets Standard, 2 lbs. doz.	1.17	1.20	
Bluets Prés.	2 lbs. doz.	1.67	1.70
Bluets Standard	gall. doz.	5.17	5.20
Cerises noires sans noyaux	2.27	2.30	
Cerises noires avec noyaux	1.77	1.80	
Cerises rouges sans noyaux	2.27	2.30	
Cerises blanches sans noy.	2.42	2.45	
Cerises rouges avec noyaux	1.77	1.80	
Cerises blanches avec noy.	1.92	1.95	
Cerises rouges Hygèlan,			
2 lbs. doz.	0.00	2.75	
Cerises rouges sans noyaux,			
gall. doz.	0.00	8.92	
Cerises rouges avec noyaux,			
gal. doz.	0.00	7.42	
Fraises en sirop, 2 lbs. doz.	2.27	2.30	

Fraises [confitures]			
2 lbs. doz.	2.52	2.55	
Fraises Hygèlan	2 lbs. doz.	0.00	2.75
Fraises Standard	gall. doz.	7.77	7.80
Fraises Solid Pack. gall. doz.	10.52	10.55	
Fraises Américaines			
1 lb.	doz	0.00	1.60
Framboises	2 lbs. doz.	2.27	2.55
Framboises (solid pack) gal.	10.52	10.55	
Framboises Standard, gal. doz.	7.77	7.80	
Gadelles rouges [solid pack],			
gall.	0.00	7.67	
Gadelles rouges (Standard) gal.	5.42		
Gadelles rouges, heavy			
syrop	1.92	1.95	
Gadelles rouges Preserved,			
2 lbs.	2.12	2.15	
Gadelles noires (Solid pack gal.	8.42		
Gadelles noires, heavy syrop,			
2 lbs.	2.02	2.05	
Gadelles noires, preserved,			
2 lbs.	2.25	2.27	

Gadelles noires, Standard,			
gall	0.00	6.92	
Groselles	2 lbs. doz.	2.27	2.30
Groselles, preserved, 2 lbs.	2.27	2.52	
Groselles, Standard	gall.	0.00	6.77
Groselles, solid pack	gall.	0.00	8.77
Olives en jarres, 1 gal.	gal.	0.00	1.45
Olives en jarres, 2 gal.	gal.	0.00	1.35
Olives en jarres, 5 gals.	gal.	0.00	1.30
Pêches jaunes, 1 1/2 lbs. doz.	2.17	2.20	
Pêches jaunes	2 lbs. doz.	2.37	2.40
Pêches jaunes, 2 1/2 lbs. doz.	3.27	3.30	
Pêches jaunes	3 lbs. doz.	3.62	3.65
Pêches jaunes entières.			
3 lbs. doz.	3.02	3.05	
Pêches pelées	gal.	7.62	7.55
Pêches blanches, 2 lbs. doz.	2.32	2.35	
Pêches blanches, 2 1/2 lbs. doz.	3.22	3.25	
Pêches blanches, 3 lbs. doz.	3.57	3.60	
Pêches Pie, non pelées,			
3 lbs. doz.	1.77	1.80	
Pêches Pie, non pelées, gal.	5.52	5.55	
Poires Flemish Beauty,			
2 lbs. doz.	1.92	1.95	
Poires Flemish Beauty,			
2 1/2 lbs. doz.	2.27	2.30	
Poires [Flemish Beauty],			
3 lbs. doz.	2.42	2.45	
Poires (Bartlett) 2 lbs. doz.	2.12	2.15	
Poires (Bartlett) 2 1/2 lbs. doz.	2.47	2.50	
Poires (Bartlett) 3 lbs. doz.	2.67	2.65	
Poires [pie peeled], gallon,			
doz	4.52	4.55	
Poires Pie	3 lbs. doz.	1.47	1.50
Poires Pie, non pelées, gal,			
doz.	3.77	3.80	
Poires, sirop clair, 2 lbs,			
doz.	0.00	1.42	
Poires, sirop clair, 3 lbs,			
doz.	0.00	1.97	



Il n'y a rien qui donne une satisfaction aussi constante qu'un

TELEPHONE

dans un Bureau ou une Résidence.
C'est un messenger fidèle et toujours prêt.
Il étend votre champ d'utilité.
Il augmente votre confort.
Il double votre capacité d'affaires.

LA COMPAGNIE CANADIENNE
DU

TELEPHONE BELL.

GRAND TRUNK RAILWAY SYSTEM

**VOYAGES DE FIN DE SEMAINE
A BON MARCHÉ**

DEPART — Le Samedi ou le Dimanche par n'importe quel convoi.

RETOUR — Jusqu'au Lundi par n'importe quel convoi, comme suit:

Abenakis Springs	\$3.00
Beloëil	80
Bluff Point (Cliff Haven, N. Y.	2.80
Burlingtno, Vt.	3.05
Cornwall	2.15
Highgate Springs, Vt.	1.85
Massena Springs	2.65
Parc Otterburn, y compris une admission au Parc90
Plattsburgh, N.-Y.	2.65
Québec	4.90
Rouse's Point	1.70
Sherbrooke	3.30
Ste-Anne de Bellevue80
St Hyacinthe	1.30
St-Jean	1.00
Vaudreuil80
Ottawa	x3.45

Aussi plusieurs autres endroits.
xBon pour revenir jusqu'au lundi, par les trains du matin seulement.

Bureaux des billets en ville:
137 rue St-Jacques. Tél. Main 460
et 461, ou à la Gare Bonaventure.

Raisins Niagara Blanc, Pres.	2 lbs. doz.	1.52½	1.56
Raisins Niagara Blanc, Stand-ard	gal. doz.	3.77½	3.80
Rhubarbe	2 lbs. doz.	1.77½	1.80
Rhubarbe	3 lbs. doz.	2.52½	2.55
Rhubarbe	gallon doz.	3.52½	3.55

Conserves de viandes

Il y a une assez bonne demande pour les conserves de viandes; les conserves canadiennes sont de vente plus facile que les conserves américaines. Les prix n'ont pas varié.

Prix à la doz de boîtes

	Amér.	Canad.
Corned Beef	1 lb.	1.80 1.65
Corned Beef	2 lbs.	3.30 3.00 3.10
Corned Beef	6 lbs.	10.50 9.00 9.25
Corned Beef	14 lbs.	24.00 21.00 21.50
Roastbeef	1 lb.	1.60 1.65
Roastbeef	2 lbs.	3.00 3.10
Ready Lunch Beef	1 lb.	1.60 1.65
Ready Lunch Beef	2 lb.	3.00 3.10
Os de désossée	1 lb.	2.60 2.65
English Brawn	2 lb	3.20 2.60
Lang. de boeuf	1½ lb.	8.40 7.50 7.65
Lang. de boeuf	2 lbs.	9.80 8.00 8.15
Lang. de boeuf	2½ lbs.	12.90 9.00 9.20
Lang. de boeuf	3 lb	14.70 0.00 0.00
Lunch Tongues	1 lb.	4.00 3.30 3.40
Lunch Tongues	2 lbs.	8.25 6.60 6.75
Mince Meat, en seau	1 lb.	0.07½ 0.08
Mince Meat, en seau, imp.		0.16 0.00
Pieds de cochon	1½ lb	0.00 2.40
Pieds de cochon désossés	1 lb.	1.65
Pieds désossés	1 lb.	2.60 2.65
Pâtés foie gras		1.00 1.50
Sliced Smoked beef	1 lb	3.75 2.60 2.70
Sliced Smoked beef	½ lb.	1.50 1.55

Conserves de poissons

Il y a une petite demande pour les poissons. La ligne des conserves de poissons est fort négligée. Pas de changement de prix à noter.

Nous cotons:

Mats à l'huile (suivant format)	doz.	1.60 4.50
Caviar	1-8 lb. doz.	3.75 3.90
Caviar	1-4 lb. doz.	7.25 7.40
Caviar	1-2 lb. doz.	14.00 14.25
Caviar	1 lb. doz.	27.00 27.50
Clams	1 lb. doz.	0.95 1.10
Crabs séchés	doz.	3.50 3.60
Crevettes (Shrimps) boîtes	1 lb.	1.65 1.75
Crevettes (Shrimps) boîtes	2 lbs.	3.25 3.50

Crevettes séchées	1½ lb.	2.75 2.90
Finnan Haddie, Canadien	doz	1.00 1.25
Finnan Haddie, Importé	doz	0.00 1.50
Harengs marinés, imp.	"	1.20 1.30
Harengs aux Tom., imp.	"	1.40 1.60
Harengs kippered, imp.	"	1.40 1.60
Harengs, bte de 100	"	1.70 1.75
Harengs Canadiens	"	0.95 1.00
Homards, bte plate, 1 lb.	"	5.00 5.10
Homards, bte plate 1-2 lb.	"	2.60 2.70
Homards, bte haute 1 lb.	"	3.60 4.60
Huitres	boîte 1 lb.	1.65 1.75
Huitres	boîte 2 lb.	2.90 3.00
Maquereaux Canadiens	"	1.10 1.15
Maquereaux de Californie, épicées, btes ovales	doz.	2.40 2.45
Maquereaux de Californie, aux tomates, btes ovales	"	2.40 2.45
Royans aux truffes et aux achards	bte	0.17 0.18
Sardines Norvège (½ bte) cse	10.00 11.00	
Sardines Norvège (½ bte) cse	17.00 18.00	
Sardines canadiennes	cse	3.50 4.00
Sardines 1-4 importées	bte	0.09 0.25½
Sardines 1-2 importées	bte	0.18 0.38
Saumon rose Cohoes, Fraser River, boîte plate	"	0.00 1.45
Saumon rouge [Sockeye] boîte haute, 1 lb.	doz.	1.75 1.92½
Saumon rouge [Sockeye] boîte plate, 1 lb.	doz.	2.05 2.07½
Saumon rouge [Sockeye] boîte plate, 1-2 lb.	doz.	0.00 1.20
Saumon rouge (Rivers Inlet) boîte haute, 1 lb.	doz.	1.70 1.75
Saumon du printemps, boîte haute, 1 lb.	doz.	1.60 1.65
Saumon de printemps, 1-2 lb.	doz.	0.95 1.00
Saumon Humback, 1 lb. doz		1.00 1.10
Scallops	1 lb. doz.	2.00 2.10
Smelts [Eperlans] aux épices, bte ronde, 1 2 lb. doz.		0.90 1.00
Smelts à la moutarde, boîte ovale, 1-2 lb.	doz.	0.95 0.105
Smelts aux tomates, boîte ovale, 1-2 lb.	doz.	0.95 1.05

LARDS ET JAMBONS

Il y a une très forte demande pour les lards salés en quarts, principalement pour les lards américains qui sont à prix ferme, sans changement.

Dans les lards canadiens, nous cotons 50c de moins par quart pour les "Selected heavy short cut" et les "clear fat backs".

Le lard fumé non désossé (Windsor) est avancé de 1c. par lb.

Nous cotons:

Lards Américains

Lard Jones 19 35 morceaux	21.50
Lard Woodlawn 36 45 morceaux	21.75
Lard Monarch 16 30 morceaux	22.50

Ecoutez Ceci !

Conseil de sa femme avisée:

ELLE.—Henry, j'ai fait une visite à Mme Thompson, cet après-midi, et elle me dit qu'elle ne savait pas auparavant qu'un biscuit au Soda pouvait être meilleur qu'un autre. Elle me dit qu'elle avait emprunté quelques biscuits à une voisine et que ces biscuits étaient de **MOONEY**; certainement, ils étaient excellents! La semaine prochaine, elle va acheter chez nous des biscuits de **MOONEY**. Ne feriez-vous pas bien d'en mettre en stock puisqu'ils sont si bons?

LUI —Bonté! Je vais donner tout de suite un ordre par téléphone —C'est ce qu'il fit.

Allez et faites-en autant !!

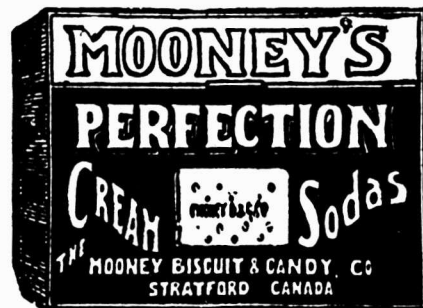

(Voici la Boîte; chaque biscuit qu'elle contient est la "Perfection" même.)

THE MOONEY BISCUIT & CANDY COMPANY,

LIMITED

STRATFORD, CANADA.

NOTRE SPÉCIALITÉ

Est de plaire à vos clients consommateurs de Café. Dans ce but, nous donnons une attention personnelle à vos Commandes. Vous pouvez servir à vos clients les plus difficiles le CAFE DE HAUTE QUALITE DE CHASE & SANBORN.

CHASE & SANBORN, MONTREAL

Lard Swift 51/65 morceaux	23.25
Lard Armour 30/40 morceaux	24.25
Lard Riverside 46/60 morceaux	22.50
Lard Aylesworth 30/40 morceaux	0.00
Lard Morris 41/50 morceaux	23.00
Lards Canadiens	
Heavy Short Cut Mess . barils	22.50
Heavy Short Cut Mess . tierces	33.50
Selected Heavy Short Cut Boneless	23.00
Short Cut, Back barils	22.50
Short Cut Back, 1-2 barils	11.50
Heavy Short Cut Clear, brls.	21.50
Light Short Cut barils	20.50
Heavy Flank (manque)	
Clear Fat Backs baril	23.00
Viandes fumées	
Lard fumé désossé lb.	0.14 0.15
Lard fumé non désossé lb.	0.16 0.17
Jambons, 25 lbs et au-dessus	0.12 0.13
Jambons, 18 à 25 lbs.	0.13 0.14
Jambons, 13 à 18 lbs.	0.13 0.14
Jambons, 10 à 13 lbs.	0.14 0.15

SAINDOUX

Demande bonne pour les saindoux composes et assez bonne pour les saindoux purs. Prix sans changement.

Nous cotons:

Pur en seaux	2.50	2.55
Pur en tinettes	0.12 1/2	0.12 1/2
Canistres de 10 lbs. lb.	0.13 1/2	0.13 1/2
Canistres de 5 lbs. lb.	0.13 1/2	0.13 1/2
Canistres de 3 lbs. lb.	0.13 1/2	0.13 1/2
Composé en seaux	2.00	
Chaudières de 20 lbs.	1.90	
Canistres de 10 lbs. lb.	0.10 1/2	0.10 1/2
Canistres de 5 lbs. lb.	0.10 1/2	0.10 1/2
Canistres de 3 lbs. lb.	0.10 1/2	0.10 1/2
Tierces lb.	0.09 1/2	0.09 1/2
1-2 quarts lb.	0.09 1/2	0.09 1/2
Tinettes, 60 lbs. lb.	0.09 1/2	0.09 1/2

PRODUITS CHIMIQUES ET DROGUES

Le soda à laver est plus faible, nous le cotons en baisse de 5c. par 100 lbs.

Nous cotons:

Acide borique, brls. de 336 lbs, lb.	0.08
" " quantité moindre, lb.	0.10
Alun, barils de 336 lbs lb.	0.01 1/2
Alun, barils de 112 lbs lb.	0.02
Alun, quantité moindre lb.	0.03
Bianc de céruse, brls de 336 lbs. 100 lbs.	0.45
Bianc de céruse, quantité moindre 2 lbs.	0.01
Bols de campêche lb.	0.02 1/2 0.03
Borax en cristaux, brls de 336 lbs.	0.04 1/2
Borax en cristaux, brls de 112 lbs.	0.01 1/2
Borax en cristaux, quantité moindre	0.06
Borax en poudre, brls 112 lbs. lb.	0.06
" " quantité moindre lb.	0.06
Boules à mites lb.	0.03 1/2 0.04
Camomille lb.	0.40
Campêche (Extrait de):	
Boîtes de 12 lbs. lb.	0.07 1/2 0.07 1/2
" 24 lbs., pqt. de 1 lb. "	0.08 1/2 0.08 1/2
" 24 lbs., pqt. de 1/2 lb. "	0.09 0.09 1/2
" 24 lbs., pqt. de 3/4 lb. "	0.11 0.11 1/2
" 24 lbs., les 3 grands assorties "	0.09 0.09 1/2
Camphre (en oz.) lb.	0.85
Carbonate d'ammoniaque, bls 112 lbs.	0.12
Carbonate d'ammoniaque, quantité moindre	0.18
Couperose, bls 37 1/2 lbs lb.	0.01
Couperose, quantité moindre, lb.	0.02
Gomme arabique lb.	0.18
Indigo de Madras lb.	0.60
Lessis commun doz.	0.35
Lessis commun grosse	3.75
Plâtre à terre, sac 100 lbs. sac	0.65
Résine G. lb.	0.02 1/2 0.03

"Elite"

CHOCOLAT

Non Sucré

DES EPICIERES

POUR TOUS LES

Besoins de la Cuisine

Tablettes de 1/4 lb

FABRIQUE PAR

JOHN P. MOTT & CO.,

HALIFAX, N. S.

J. A. TAYLOR, Agent, MONTREAL.

LA FARINE PRÉPARÉE

(Self-Raising Flour)

DE BRODIE & HARVIE

est aujourd'hui la farine préférée des ménagères. Elle donne une excellente pâtisserie, légère, agréable et recherchée par les amateurs. Pour réussir la pâtisserie avec la farine préparée de Brodie & Harvie, il suffit de suivre les directions imprimées sur chaque paquet.

10 et 12 Rue Bleury, MONTREAL

PLUMES

BLANZY-POURE & CIE.

Afin de mieux faire connaître la qualité supérieure de ces **Plumes fabriquées avec le meilleur acier français**, nous avons fait préparer un carton contenant douze boîtes de six douzaines chacune et de douze variétés différentes, depuis la **plume pour écrire appliquée à la plume grise No 742** que l'encre n'oxyde pas.

Prix du Carton \$2.16. Franco par la poste \$2.25

La Cie J.-B. Rolland & Fils,

6 à 14 Rue St-Vincent, Montreal, P. Q.

Robinson's

Patent Barley

POUR LES ENFANTS

Le **Barley Robinson**, recommandé par le célèbre Dr H. PYE CHEVASSE, est supérieur à tout autre aliment. Pendant les jours d'hiver, on ne craint pas les maladies d'enfants quand **Robinson's Barley** est donné aux enfants.

FRANK MAGOR & CO.

403 Rue St-Paul MONTREAL.

Résine blanche "	0.44	0.04 1/2
Résine G, brl. 280 lbs.	6.25	
Salpêtre en cristaux, bls 112 lbs.	0.05	
Salpêtre en cristaux, quantité moindre	0.06	
Sel d'Epsom, sacs 224 lbs. lb.	0.01 1/2	
Sel d'Epsom, qté moindre lb.	0.03	
Soda à pâte, 112 lbs.	1.85	
Soda à laver:		
Sacs 224 lbs., 100 lbs.	0.80	0.80
1-2 sacs 112 lb., 100 lb.	0.85	0.85
Quarts 336 lb., 100 lb.	0.85	0.90
Barils 112 lb., baril	1.00	1.00
Soude caustique, drums 750 lbs. lb.	0.02 1/2	
Soude caustique en morceaux, kegs 50 lbs. keg	1.50	1.60
Soude caustique en morceaux, kegs 100 lbs. keg	2.60	2.66
Soufre en bâtons, brls 336 lbs lb	0.02	
Soufre en bâtons, qté moindre lb	0.03	
Soufre moulu, sacs 112 lbs. lb	0.00	
Soufre moulu, qté moindre lb.	0.03	
Tourteau de lin moulu, 100 lbs.	1.70	1.80
Vitriol, brls.	0.06 1/2	0.07
Vitriol, quantité moindre lb.	0.10	

BOUGIES ET CIERGES

Nous cotons:

B Paraffine, 6 à la lb.	0.08 1/2	0.09
B. Paraffine, 12 à la lb.	0.09	0.09 1/2
B. Stéarine, 14 oz. 6 et 12	0.15	0.16
B. Stéarine, 16 oz. 6 et 12	0.16 1/2	0.17
Cierges approuvés lb.	0.00	0.40
Cierges non approuvés lb.	0.16	0.20

PLATS EN BOIS

Nous cotons:

Ovales de 1/2 lb., crate	0.35	0.40
Ovales de 1 lb., crate	0.35	0.40
Ovales de 2 lbs., crate	0.45	0.47 1/2
Ovales de 3 lbs., crate	0.55	0.57 1/2
Ovales de 5 lbs., crate	0.65	0.69

EPINGLES A LINGE

Epingles ordinaires.

Boîtes de 5 grosses la bte 0.65

Epingles à ressort.

Boîtes de 2 grosses la bte 0.90

BALAIS

Nous cotons:

Avec manches ordinaires.		La doz.
4 cordes	2.85	2.25
3 cordes	2.30	2.50
2 cordes	0.00	1.90
Avec manches Bambou.		
3 cordes	2.25	2.55
4 cordes	2.70	2.90
A long manche	2.50	2.75
D'enfants, 3 cordes	1.25	1.40
D'enfants, 2 cordes	1.00	1.20
D'enfants, 1 corde	0.85	0.90
Manches de faubert (mop)		1.40

FICELLE DE COTON

Nous cotons:

Ficelle 4 brins lb.	0.22	0.25
Ficelle 3 brins lb.	0.19 1/2	0.22
Câble lb.	0.21	
Cordes à linge, 40 pds . doz.	1.40	
Cordes à linge, 50 pds . doz.	1.35	
Cordes à linge, 60 pds . doz.	1.25	
Coton à chandelle lb.	0.22	

MECHES DE LAMPES ET BRULEURS

Nous cotons:

Mèches No 2 lb.	0.10
Mèches No 1 lb.	0.14
Mèches No 0 lb.	0.12
Brûleurs No 2 doz.	0.80
Brûleurs No 1 doz.	0.80
Brûleurs No 0 doz.	0.80

GRAISSE A ROUES

On cote:

La grosse	\$
---------------------	--------------

Caisse de 4 doz.	la doz.	0.52½
Quantité moindre	la doz.	0.60
Graisie au mica: doz.:		
Botes de 1 lb.		0.90 0.95
Boites de 3 lbs.		2.40 2.50

HUILE D'OLIVE

Les prix de l'huile d'olive de la marque Loubon sont cotés comme suit à la doz.:

Pintes	2.90
Chopines	1.50
½ chopines	0.80

HUILE DE CASTOR

Nous cotons:

	Grosse.	Doz.
Bouteilles de 1 oz.	\$3.60	0.35
Bouteilles de 2 oz.	5.00	0.45
Bouteilles de 3 oz.	6.00	0.55
Bouteilles de 4 oz.	7.25	0.65
Bouteilles de ½ chopine	11.50	1.10
Bouteilles de 1 chopine	17.50	1.60
Bouteilles de 1 pinte	29.50	2.75
Estagnon, lb.	0.09	0.10
Quart. lb.	0.10½	0.11
Moins d'un quart, gall.	0.00	1.25

HUILE DE FOIE DE MORUE

Nous cotons l'huile de foie de morue de \$0.90 à \$1.10 de gallon, suivant quantité, c'est une baisse de 15 à 20c. par gallon

HUILE DE COTON

Nous la cotons:

Au baril gal.	0.75	0.80
Moins d'un baril gal.	0.90	1.00

HUILE DE PETROLE

Nous cotons:

Pratts Astral Oil le gal.	0.20½
Standard Acme le gal.	0.19
Silver Star le gal.	0.16½

GRAINS ET FARINES

Les derniers avis télégraphiques cotés comme suit les marchés d'Europe: Londres:—

Blé en transit: facile, demande modérée.

Blé du printemps:

Manitoba No 1 du Nord00 s 0 d
Manitoba No 2 du Nord00 s 0 d
Manitoba No 3 du Nord00 s 0 d

Moins en transit: tranquille, acheteurs réservés.

Américain mélangé
 0 s 0 d |

Liverpool:—

Blé disponible: soutenu.

Blé du printemps:

Manitoba No 1 du Nord	8 s 9½ d
Manitoba No 2 du Nord	0 s 0 d
Blé dur d'hiver No 2	0 s 0 d
Blé rouge d'hiver No 2	7 s 6 d

Lacaille, Gendreau & Cie
 Successeurs de Chs. Lacaille & Cie
EPICIERS EN GROS
 Importateurs de Mielasses, Sirops,
 Fruits Secs, Thés, Vins, Liqueurs,
 Sucres, Etc., Etc.

Spécialité de Vins de Meuse de Stolle et
 de Tarragone.

329 Rue St-Paul et 14 Rue St-Dizier
MONTREAL

Il y a, aujourd'hui, autant de chances que jamais de faire de l'argent au moyen d'une publicité judicieuse—comme question de fait, il y en a davantage.



Tenue de livres mécanique.

Il fut un temps où le seul moyen de récolter le grain était une faucille à main. Puis, vint la faux à rateau et enfin la moissonneuse-lieuse. Quelques maisons s'en tiennent encore au vieux système de tenue de livres, et cela, malgré le fait que le

Système de Coupons Allison

fonctionne automatiquement et comme une machine et est beaucoup plus économique et meilleur, de même que la moissonneuse lieuse et la machine à battre le grain sont meilleures que la faucille et le fléau. Voici comment il fonctionne :

Si un homme demande un crédit de \$10.00 et si vous le pensez bon pour ce crédit, donnez-lui un livret à coupons Allison de \$10.00 et faites lui signer le reçu ou note qui est sur la couverture du livret, que vous déchirez et gardez. Chargez lui \$10. aucune difficulté. S'il achète pour une valeur de dix cents, déchirez un coupon de dix cents et ainsi de suite jusqu'à ce que le livret soit épuisé. Il paie alors les \$10.00 et obtient un autre livret. Pas de carnet de banque, pas d'inscriptions en compte, pas de temps perdu, pas d'erreurs pas de discussions. Les livrets à Coupons Allison sont reconnus partout comme les meilleurs.

En vente partout dans le commerce de gros.
 Manufacturés par
ALLISON COUPON CO., - Indianapolis, Ind.

Futur blé: tranquille.

Mal	7 s 5½ d
Juillet	7 s 7 d
Septembre	7 s 2 d

Futur maïs: tranquille.

Mal	5 s 10 d
---------------	----------

Maïs disponible: tranquille.

Américain mélangé, nouv.
 6 s 10 d |

Paris:—

Blé: faible.	
Septembre-décembre	22.40
Farine: faible.	
Septembre-décembre	29.75

Marché de Chicago

Des ventes libérales en réalisation bassées sur des conditions climatiques favorables pour la future récolte de blé en Amérique, affaiblissent le marché mercredi et, en fermeture, l'option de juillet était en perte nette de 3-4c.

Le blé-d'Inde était en gain de 1-2c. à 5 8c.

L'avoine restait sans changement.

On cotait mercredi, à la clôture:

	Mal.	Jul.
Blé	1.06½	89½
Blé-d'Inde	73½	64½
Avoine	54½	47

Marché de Montréal

Le marché du blé est assez actif à l'exportation. L'avoine est très ferme, on parle d'un corner sur cet article dans l'Ontario. En blé-d'Inde, pois et sarrasin, il ne se fait pas d'affaires; il se traite des affaires en orge pour l'exportation.

Les farines de blé ont une bonne demande pour le pays, mais il ne se fait pas de transactions à l'exportation.

L'exportation des farines ne semble d'ailleurs pas devoir être importante cette année, par suite de la difficulté de se procurer du bon blé; la rareté des bons blés aura également pour conséquence de maintenir fermes les prix des farines de blé.

Avec la hausse de prix du blé-d'Inde le prix de la farine de blé-d'Inde a durci, nous la cotons à une avance de 5c. par sac.

Les farines d'avoine roulée sont fermes aux anciens prix et en demande modérée.

Les issues de blé sont toujours rares et à prix bien tenus.

Grains

Blé du Nord No 1	1.26	1.28
Blé du Nord No 2	1.23	1.25
Blé du Nord No 3	1.17	1.19
Blé gelé (feed)	0.00	0.75
Blé gelé No 2	0.00	0.68

BLE-D'INDE

Récolte 1906
 Garanti à votre station.

AVOINE BLANCHE

du
 Manitoba.

ORGE du Manitoba
BLE gelé, etc., etc.

DEMANDEZ NOS PRIX.

QUINTAL & LYNCH

29, rue McGill, - MONTREAL.

NÉGOCIANTS en CÉRÉALES
FARINES, FOURRAGES.

Avoine blanche No 2	0.52	0.53
Avoine No 3	0.49	0.50
Avoine No 4	0.48	0.48½
Avoine rejetée, Manitoba	0.49	0.49½
Avoine rejetée, Québec	0.45	0.47
Orge à moulée 48 lbs.	0.60	0.60
Pois No 2 ordinaires	0.00	0.96
Sarraasin 48 lbs.	0.00	0.60
Blé-d'Inde No 3	0.77	0.80

Farines

Patente d'hiver sacs	0.00	5.30
Patente du printemps sacs	6.10	6.20
Straight rollers baril	4.75	5.00
Forté à boulanger sacs	5.50	5.70
Farine de blé d'Inde sac	1.80	1.85
Farine à pâtisserie sac	0.00	2.40

Farines d'avoine

Avoine roulée sac 90 lbs.	0.00	2.90
Avoine roulée baril	0.00	6.00

Issues de blé en sacs

Son Manitoba, au char, ton	23.00	24.00
Grû Manitoba, au char, ton	25.00	26.00
Son d'Ontario, au char, ton	23.50	24.00
Grû d'Ontario, au char, ton	25.00	28.00
Moulée au char	26.00	32.00

FROMAGE

Marché anglais

M.M. Hodgson Brothers nous écrivent de Liverpool, à la date du 2 mai 1908.

Marché assez soutenu et affaires un peu plus actives; mais il y a des détenteurs qui consentent à faire des concessions pour réduire les stocks, car la saison s'avance rapidement et les cotes du fromage nouveau offrent une marge matérielle, suffisante pour séduire les marchands. Le fromage de qualité moyenne est en demande modérée.

Nous cotons:

Canadien, choix, blanc	61/0 à 62/6
Canadien, choix, coloré	62/6 à 63/6

Marché d'Ontario

Kingston, 7 mai. — Offert 310 boîtes blanc et 85 coloré. Vendu 170 boîtes blanc à 117-8c.

Brockville, 9 mai. — Offert 303 boîtes blanc et 988 coloré. Vendu le blanc à 117-8c. et le coloré à 101-2c.

Belleville, 9 mai. — Offert 731 boîtes blanc et 75 coloré. Vendu le blanc à 112-16c. et le coloré à 115-16c.

Cornwall, 9 mai. — Offert et vendu 138 boîtes blanc à 111-16c. et 233 coloré à 111-4c.

Winchester, 9 mai. — Offert et vendu 110 boîtes blanc à 117-8c. et 72 coloré à 111-2c.

Picton, 9 mai. — Offert et vendu 528 boîtes coloré à 115-16c.

London, 9 mai. — Offert 200 boîtes blanc et 161 coloré. Pas de vente.

Woodstock, 13 mai. — Offert 435 boîtes blanc et 1,183 coloré. Ventes à 111-4 et 113-8c. pour le blanc; 11 et 111-2c. pour le coloré.

Marché de Québec

Cowansville, 9 mai. — Offert et vendu 80 boîtes à 119-16c.

St-Hyacinthe, 9 mai. — Offert 72 boîtes. Pas de ventes.

Marché de Montréal

Le marché est très tranquille; les exportations, à moins d'un grand changement d'ici samedi, seront très faibles cette semaine et ne feront qu'accroître la différence entre les exportations de cette année et celles des années précédentes. Nos prix ici semblent trop élevés pour le marché anglais, puisque les prix du fromage frais sur notre place sont à la parité de ceux du fromage vieux sur le marché anglais.

Cacao, Chocolat, Glaçages de Gâteaux, etc. de COWAN.

En vente chez tous les épiciers.

THE COWAN CO., LIMITED, - TORONTO



Un article se vendant facilement, c'est la

Marmelade d'Oranges d'UPTON

faite exclusivement des plus belles Oranges Amères de Séville et mise en paquetages soignés et attrayants.

Quelque chose de nouveau c'est la Marmelade de Pamploumousse (Crape Fruit) d'UPTON,

empaquetée uniquement dans les jarres en verre bien connues d'Upton de 1 lb. (poids net). Deux douzaines à la caisse, à \$1.60 la douzaine.

Tous les épiciers devraient avoir ces Marmelades en stock pour le commerce des fêtes.

ROSE & LAFLAMME LTD.

Agents de vente pour l'Est.

400, rue St-Paul, Montréal

50 DES PLUS HAUTES RECOMPENSES

En Europe et en Amérique

Les CACAOS et CHOCOLATS

Purs, de Haut Grade

— DE —

Walter Baker & Co.

LTD.



Marque de Commerce.

Leur Cacao pour le Déjeuner, est absolument pur, délicieux, nutritif et coûte moins de 1 cent par tasse.

Leur Chocolat Premium No. 1, Enveloppes Bleues, Etiquettes Jaunes, est le meilleur chocolat nature sur le marché, pour l'usage de la famille.

Leur Chocolat Caracacas au sucre est le plus fin chocolat à manger qui soit au monde.

Un livre de recettes de choix, en Français, sera envoyé à toute personne qui en fera la demande.

Walter Baker & Co., Ltd.

Etablis en 1780

DORCHESTER, MASS.

Succursale, 85 rue St-Pierre, MONTREAL

Il nous paraît cependant difficile que les prix de nos fromages puissent un coup baisser sur le marché et nous dirions qu'il y a lieu de se demander pourquoi: la production du fromage est plus forte cette année que l'an dernier, mais parce que la production du lait est plus forte et ensuite parce que les prix du beurre se maintiennent élevés, les producteurs trouvent plus avantageux de faire du beurre au lieu de fabriquer du fromage. De plus, si les prix du fromage tendaient à laisser un certain nombre de fabricants cesserait de faire du fromage pour produire du beurre. La cote du fromage, en ce cas, relèverait les prix de cet article.

Lundi il y avait à quai de 200 à 250 fromages environ pour lesquels on a payé 11 1/4c.; aujourd'hui on cote à Montréal 11c. pour le fromage de Québec et 11 1/4 à 11 1/2c. pour le fromage d'Ontario, avec préférence pour le fromage blanc sur le coloré.

Les exportations pour la semaine finissant le 9 mai, ont été comme suit:

1908—32,758 boîtes.

1907—41,656 boîtes.

1906—22,117 boîtes.

Du 1er au 9 mai, elles ont été:

1908—38,028 boîtes.

1907—41,656 boîtes.

1906—66,552 boîtes.

BEURRE

Marché anglais

M.M. Hodgson Brothers nous écrivent de Liverpool, à la date du 2 mai 1908.

Le beurre danois et autres produits du continent de qualité strictement choisis sont vendus à prix plus élevés et le beurre de la Nouvelle Zélande est plus cher à cause de sa faible quantité. Le beurre irlandais devient plus abondant. La saison a été arriérée jusqu'à présent et les qualités moyennes sont très rares. La cote de Copenhague a été avancée de 10 kroner pour la semaine prochaine.

Nous cotons:

Ladles des Etats-Unis	85/0 à 86/0
Renovated, choix	85/0 à 86/0
Sibérie, crèmerie, choix	108/0 à 109/0
Irlande, crèmerie, choix	108/0 à 109/0
Canada, crèmerie, choix	(manoir)
Australie, choix	109/0 à 110/0
Nouvelle-Zélande, choix	109/0 à 110/0
Argentine, choix	112/0 à 113/0
Danois, crèmerie en barils	
Choix et surchoix	112/0 à 113/0

Marchés de Québec

Cowansville, 9 mai. — Offert 832 boîtes. Vendu quelques lots à 26c. et 26 1/4c.

St-Hyacinthe, 9 mai. — Offert 275 boîtes. Vendu le tout à 25c.

Farnham, 11 mai. — Offert 203 boîtes. Le prix de 25 1/4c., inspection de Montréal a été refusé, mais celui de 25c., inspection de manufacture a été accepté.

Marché de Montréal

La tendance du marché est à la baisse et il faudrait, en effet, que les prix baissent si nous voulons exporter cette année plus de beurre que nous ne l'avons fait l'an dernier. Les conditions semblent, en effet, favorables pour l'exportation du beurre Canadien en Angleterre car il n'y a pas cette année d'accumulation de stocks ni en Angleterre, ni sur le continent européen. La question sera celle de la question de prix. La production est elle suffisante pour répondre à la consommation Canadienne et en même temps donner un surplus pour l'exportation? Tout est là. Car avec une production surabondante les prix devraient être

ment baisser au point nécessaire pour provoquer l'exportation de ce que notre marché ne pourrait absorber.

Mais jusqu'à présent, la production du lait semble devoir être moindre que l'an dernier. Il s'est produit des vides cet hiver dans les rangs des animaux qui, en général, ont reçu peu de soins et la saison n'est pas encore partout propice pour mettre les animaux au pâturage. Il faut donc attendre encore pour savoir si la production du lait sera inférieure ou supérieure ou même égale à celle de l'an dernier.

On paie aujourd'hui 24c. le beurre d'Amérique au producteur et on vend aux épiciers:

Crème	0.25	0.26
Dairy et rouleaux	0.22	0.24

OEUFS

Marché de Montréal

Il y a une bonne demande pour les oeufs dont les prix se maintiennent fermes en attendant les temps chauds. On cote par douzaine, à la caisse: oeufs choisis, 21c.; oeufs No 1, 19c. et oeufs No 2, 18c.

LEGUMES

Ail	0.00	0.15
Asperges la doz.	6.50	7.50
Aubergines la doz.	0.00	2.00
Baume la doz.	0.75	0.90
Betteraves le sac	0.60	0.75
Betteraves nouvelles la doz.	0.00	1.00
Carottes le sac	0.50	0.60
Carottes nouvelles la doz.	0.00	1.00
Carrottes de Californie la doz.	1.00	1.50
Champignons lb.	0.00	1.25
Choux-fleurs de France crate	0.00	6.50
Choux le quart	0.00	1.75
Choux nouveaux le crate	2.00	2.50
Concombres le panier	0.00	3.00
Cresson doz. paquet	0.00	0.75
Echalottes la doz. pqt.	0.00	0.10
Epinards le quart	0.00	3.00
Fèves vertes et jaunes le panier	3.50	4.00
Navets le sac	0.60	0.75
Navets nouveaux doz.	1.00	1.50
Oignon des Bermudes crate	0.00	3.00
Oignons d'Espagne 1-2 boîte	0.00	1.00
Oignons rouges le sac	0.00	2.50
Parais le sac	0.00	1.00
Pommes (au détail) le sac	1.00	1.05
Pommes (en gros) le sac	0.75	0.85
Pommes sucrées le panier	0.00	0.00
Pommes nouvelles le qrt.	0.00	5.50
Pois la doz.	0.00	0.75
Pois le panier	0.00	1.00
Poisoux la doz. pqt.	0.00	1.00
Pois verts le panier	0.00	3.50
Rad. la doz.	0.25	0.35
Rapport la bte	0.00	0.00
Rapport la doz. pqt.	0.00	0.50
Sauces de Boston doz. ppts.	0.00	1.25
Sauces de Waterloo la bte	0.00	2.00
Sauces la doz. de ppts.	0.00	0.00
Tomates de Floride le crate	0.00	4.50
Tomates le quart	0.00	4.00

FRUITS VERTS

Apples le crate	0.00	3.25
Bananes le régime	1.75	2.50
Citrus Paleme la caisse	2.25	2.50
Fruits le caseau	0.15	0.18
Oranges Mexicaines la bte	2.25	2.50
Oranges Messine, ovales et		
Oranges la bte	1.75	2.00
Oranges Navel la bte	3.25	4.00
Oranges Valence la caisse de	0.00	4.00

Oranges Valence la caisse de		
714	4.00	4.50
Oranges Valence Jumbo 420	4.50	5.00
Oranges de Valence 12 bte	2.30	2.50
Pamp'émousse la bte	3.00	5.50
Pommes le quart	2.00	5.00
Raisin Malaga le qrt.	0.00	0.00

POMMES

MM. Marples, Jones & Co. nous écrivent de Liverpool, à la date du 30 avril 1908.

Il y a quelque amélioration du marché; toutefois on pourrait espérer des prix plus élevés, à une époque si rapprochée de la fin de la saison. Les Spys et Golden Russets du Canada et les Baldwins de l'Ouest de l'état de New-York sont les pommes qui obtiennent les meilleurs prix. Les Newtowns de l'Oregon se sont également bien vendus. Hier, il a été offert une grande quantité—16,000 boîtes—de pommes de Tasmanie. Les prix moyens ont varié de 7 6 à 9 0, et quelques lots de choix ont atteint le prix de 13 9.

PRIX A L'ENCAIN

Pommes	Vendredi		Lundr		Mercredi	
	24 Avril	s. d.	27 Avril	s. d.	29 Avril	s. d.
Americaines—baril						
Baldwin	6 6	13 3	8 0	18 0	10 0	18 3
Ben Davies	7 0	11 0			8 0	11 0
Stark	9 0	10 0			7 9	12 9
Russett	16 0					
Albomarle					3 6	4 0
Pippin						
Canadiennes—Baril						
Spys	11 6	18 6			9 0	20 0
G. Russett	10 0	15 0			14 0	21 0
Ben Davies	8 6	11 6			7 0	12 0
Oregon—						
Newtown			11 0			
Pippin						
Tasmanian... bte					7 0	13 0

Le tonique par excellence

Le vin Bacchus au Quinquina, à base de vin de Bourgogne est le grand favori. Demandez à la maison Lapotte, Martin et Cie., Ltée, Montréal, ce tonique excellent qui défie la comparaison.

DAOUST, LALONDE & CIE

Manufacturiers de Chaussures, Agents pour les Claques Jacques-Cartier, ont l'honneur de prévenir leurs clients qu'ils ont déménagé 49 CARRE VICTORIA, dans le local autrefois occupé par MM. Ames-Holden Ltd.

DAOUST, LALONDE & CIE

49 CARRE VICTORIA, MONTREAL



La "Mop" sur laquelle jamais ne se couche le Soleil.

La "Mop" Tarbox

SE TORDANT AUTOMATIQUEMENT

Est une bonne "Mop." Chacune est munie de notre Tissu à Mop No. 1, façonné par des machines spéciales faites dans ce but uniquement, qui produisent un tissu sans égal pour la durée et pour le nettoyage. Léger, élastique, facile à tordre, il absorbe l'eau comme une éponge.

Nous fabriquons la SEUL "Mop" se tordant automatiquement, dont vous entendiez parler. Nous la fournissons à peu près à tous les Jobbers, Manufacturiers et Marchands de Gros du Canada qui tiennent ce genre de marchandises, et nous en Exportons. Si vous n'avez jamais tenu cette "Mop," questionnez à son sujet le premier vendeur qui vous visitera. Il pourra vous renseigner, s'il représente une maison de premier ordre.

Manufacturée uniquement depuis 18 ans par

TARBOX BROS., - 274 Dundas St. TORONTO, Canada.



THE GOULD COLD STORAGE COY.
INCORPORATED
1898
MONTREAL

COLD STORAGE

Circulation d'air froid et sec, Ventilation parfaite, Température appropriée à la nature des produits à conserver.

Conservation, d'après les méthodes scientifiques les plus approuvées, de



Beurre, Fromage, Œufs, Fruits.

Coin des rues des Sœurs Grises et William, Montréal.

O. M. GOULD, GÉRANT.

PRIX COURANTS.

Dans la liste qui suit, sont comprises uniquement les marques spéciales de marchandises dont les maisons, indiquées en caractères noirs, ont l'agence ou la représentation directe au Canada, ou que ces maisons manufacturent elles-mêmes. Les prix indiqués le sont d'après les derniers renseignements fournis par les agents, représentants ou manufacturiers eux-mêmes.

THE AMERICAN TOBACCO CO.					
Montréal					
Cigarettes.		Le 1000			
Richmond Straight Cut.			12.00		
Sweet Caporal.			8.50		
Athlete.			8.50		
Old Judge.			8.50		
New Light (tout tabac).			8.50		
Sub-Rosa Cigarros (tout tabac).			8.50		
Derby.			6.55		
Old Gold.			6.30		
Prince.			5.75		
Sweet Sixteen.			5.75		
Dardanelles ordinaires			12.25		
Dardanelles, bouts en liège ou en argent.			12.50		
Mogul Magnum, bouts en papier			16.00		
Murad (turques) bouts en papier			12.00		
Moguls, bouts en papier ou en liège.			12.00		
Yildiz (turques).			15.00		
Yildiz Magnums, bouts en papier, en liège ou en or.			20.00		
Tabacs à cigarettes.		la lb			
Puritan et B C. No 1.			1/12s 1.00		
Sweet Caporal.			1/13 1.15		
Tabacs coupés.		la lb			
Old Chum.			10s 0.85		
Lord Stanley, Tins ½ lb.			1.05		
Meerschaum.			10s 0.82		
Athlete Mixture, Tins ½ et ¼ lb.			1.35		
Old Gold.			12s 0.95		
Coal of North Carolina.			12s 0.95		
Duke's Mixture (Cut Plug).			0.82		
Virginity.			1.25		
Old Virginia, pnts ½ et 1 lb.			0.72		
Duke's Mixture (Granulated), 1-10s. Bags 5 lb. carton			.85		
Bull Durham.					
1-10 bags, 5 lb. carton			1.25		
1-16 ags, 5 lb. carton			1.25		
WALTER BAKER & CO., LTD.					
		La lb.			
Chocolat, Prime N 1, bte 12 lbs., pnts de ¼ lb. et ½ lb.			0.43		
Chocolat à la Vanille, bte de 6 lbs			0.47		
German Swette, bte de 6 lbs.			0.30		
Breakfast Cca, bte de 1-5, ¼, ½, 1 et 5 lbs.			0.43		
Cracked Cocoa, bte de ½ lb. bte de 12 lbs., Ex. sac de 6 lbs.			0.38		
Chocolat sucré, Caracas, bte de 6 lbs			0.35		
Soluble Cocoa (Soda chaud ou froid), boîtes de 1 lb.			0.38		
Caracas Tablets, 100 paquets, 5 noués ensemble.		la bte	3.00		
Chocolat sucré, Auto, bte de 6 lbs					
Ex. 3 lbs.			0.35		
Ces prix sont F. O. B., Montréal					
BORDEN'S CONDENSED MILK CO.					
Wm. H. Dunn, Agent, Montréal					
					
		Lait Condensé.	La cse	La doz	
		Marque "Eagle" (4 doz.)	6.00	150	
		Marque "Gold Seal" (4 doz.)	5.25	135	
		Marque "Challenge" (4 doz.)	4.30	110	
		Crème Condensée.			
		Marque "Peerless".	4.75	120	
BOVRIL					
1 oz. bottles		per doz	2.00		
2 oz. bottles		"	3.50		
4 oz. bottles		"	6.50		
8 oz. bottles		"	11.25		
16 oz. bottles		"	18.50		

Au Commerce:

METTEZ-VOUS EN STOCK DU

THÉ DE CEYLAN

OU QUELQUE IMITATION DE CE THÉ?

L'expérience enseigne que, chaque fois qu'une marchandise acquiert la réputation de représenter le

SUMMUM DE QUALITE

elle est sûre d'engager à la contrefaçon et d'en souffrir.

BRODIE & HARVIE
Montréal

Farines préparées de Brodie.	la doz	
Red XXX	pqts de 6 lbs.	3.00
Red XXX	pqts de 3 lbs.	1.55
Superb	pqts de 6 lbs.	2.80
Superb	pqts de 3 lbs.	1.45
Crescent	pqts de 6 lbs.	2.60
Crescent	pqts de 3 lbs.	1.35

D. C. BROSSEAU & CIE, LTEE
Montréal

Cognac F. Geoffroy & Fils	La cse	
Une étoile	12 qts	9.00
"	24 pts	10.00
"	24 flasks	10.00
V. O.	12 qts	12.50
V. S. O. P.	12 qts	16.00
Cognac Ve Darvilly & Cie.		
12 Quarts	\$7.25	24 Pints 8.25
24 flasks		8.25



The
Blue Ribbon Tea Co.,
Montréal

Gros. Détail.

Yellow Label, 1's	0.20	0.25
Yellow Label, 1-2's	0.21	0.26
Green Label, 1's and 1-2's	0.22	0.30
Blue Label, 1's and 1-2's	0.25	0.35
Red Label, 1's, 1/2's, 1/3's et 1/4's	0.30	0.40
White Label, 1's and 1-2's	0.35	0.50
Gold Label, 1's and 1-2's	0.42	0.60
Purple Label, 1-2's & 1-4's	0.55	0.80
Embossed, 1-2's and 1-4's	0.70	1.00

L. CHAPUT, FILS & CIE
Montréal

Champagne Louis Roederer.	La cse	
Grand Vin sec	qts 28.00	
Grand vin sec	pts 30.00	
Vin extra sec	qts 28.00	
Vin Extra sec	pts 30.00	
Brut spécial Cuvée	qts 30.00	
Brut spécial Cuvée	pts 32.00	

Champagne Duc de Montlouis.	La cse	
Cuvée Réservee	qts 10.00	
Cuvée Réservee	pts 11.00	
Carte Noire	qts 12.50	
Carte Noire	pts 13.50	
Carte D'or	qts 14.00	
Carte D'or	pts 15.00	

Cognac Boulestin & Cie.	La cse	
	1 cse 5 cses	
3 Diamonds	qts 10.50	10.25
★	pts 12.00	11.75
Fluted	qts 12.00	11.75
★	pts 13.00	12.75
★	24 flasks 13.00	12.75
★★★	qts 15.00	14.75
V. S. O. P.	qts 20.00	19.50
V. V. S. O. P.	qts 28.00	27.50
1846	qts 45.00	00.00

Cognac Dervos & Cie.	La cse	
	1 cse. 5 cses	
★	qts 8.00	7.75
★	pts 9.00	8.75
★	flasks 9.00	8.75
Cognac M. Durand & Cie.	La cse	
★★★	qts 5.50	

★★★	pts 6.50
16 flasks	6.50
24 flasks	6.00
32 flasks	6.75
48 flasks	7.00
★★★ 1 bouteille	7.00

Cognac Gonzales, Staub & Cie.	La cse	
Quarts	9.00	
Pints	10.00	
24 flasks	10.00	
48 flasks	10.00	
★	qts 11.50	
★★★	qts 14.00	
V. S. O.	qts 15.50	
V. S. O. P.	qts 18.25	

Cognac V. Pinot & Cie.	La cse	
★★★	qts 6.25	
★★★	pts 7.25	
16 flasks	7.25	
24 flasks	7.25	
32 flasks	7.50	
48 flasks	7.75	
★★★ 1/2 bouteille	7.75	
V. O.	qts 7.25	
V. O.	pts 8.25	

Rhums.	
Lion	qts 9.00
Lion	pts 10.00
Tom & Topsy	qts 7.50
Tom & Topsy	pts 8.50
Sambo	qts 7.50
Sambo	pts 8.25
Sambo, 1/2 bouteilles	9.25



Marque
Brunswick.

Nous offrons maintenant
les Sardines du Nouvel
Empaquetage.

- 1 4 boîte. Sanitaires à l'Huile.
- 1 4 boîte. Empaquetées à la main.
- 1 4 boîte. A la moutarde.
- 3 4 boîte. A la moutarde.

Demandez des échantillons.

CONNORS BROS., LIMITED
BLACK'S HARBOUR, N. B.

Les Marchandises ayant une
renommée bien établie

se vendent plus vite que celles qui ne
sont pas connues. De nos jours, tout
le monde demande des aliments portant
la garantie d'un bon nom.

**LES 57 VARIETES
DE HEINZ**

PRODUITS ALIMENTAIRES PURS
(la sorte qui ne contient aucune substance préservatrice)

procurent de nouveaux clients et retiennent
les anciens, parce qu'on sait
qu'elles sont pures, préparées proprement
et de la plus haute qualité. Toujours
vendues sous la double garantie qu'elles
sont conformes à toutes les lois concernant
les aliments et qu'elles satisfont tous les
goûts. Argent remboursé à votre client, si
elles ne lui plaisent pas.

Tout ce qui porte le nom de "Heinz"
est d'une Vente sûre.

H. J. HEINZ COMPANY

New York Pittsburg Chicago London

Tiger	qts	8.00	
Tiger	pts	9.50	
Thé Noir Ceylan "Owl" La lb			
No 5. 1 lb. 30 lbs. par pqt.		24c	
No. 5. ½ lb. 30 lbs. par pqt.		24c	
No 10. 1 lb et ½ lb. 30 lbs par cse		27c	
No 15. 1 lb et ½ lb. 30 lbs par cse		32c	
No 30. 1 lb et ½ lb. 30 lbs par cse		40c	
Thé Vert Ceylon "Owl" La lb			
No 5. 1 lb. 30 lbs. par cse		24c	
No 10. 1 lb. 30 lbs. par cse		26c	
Thé Mélangé "Owl" La lb			
No 5. 1 lb. 30 lbs. par cse		24c	
No 5. ½ lb. 30 lbs. par cse		25c	
Vin Tonique Dubonnet. La cse			
12 litres.		10.00	
Whisky écossais J. Ainslie & Co. La cse			
	1 cse	5 cses	
Ogilvie	qts	7.00	6.75
Ogilvie	24 flasks	7.75	7.50
Ogilvie	Imp. qts.	9.50
Ainslie	Yellow label	9.00
Ainslie	Ord. flask	10.25
Ainslie	Imp. qts.	13.50
Ainslie	White label	9.75
Ainslie	Special	10.50
Ainslie	Extra Special	12.50
Ainslie	Clynelish (smoky)	13.00
Ainslie Liqueur		13.00
Ainslie Special Liqueur		16.00
Ainslie All Malt Liqueur		15.00
Big Ben	qts.	11.00	10.75

WILLIAM CLARK

Conserves	Montréal	La doz
Compressed Corned Beef.	1s	1.60
Compressed Corned Beef.	2s	3.00
Compressed Corned Beef.	6s	9.00
Compressed Corned Beef.	14s	21.00
Ready Lunch Beef	1s \$1.60	2s 3.00
Geneva Sausage	1s 1.75	2s 3.10
Cambridge Sausage	1s 1.60	2s 2.80
English Brawn	1s 1.45	2s 2.60
Boneless Pigs Feet	1s 1.45	2s 2.60
Sliced Smoked Beef	½s 1.50	1s 2.60
Roast Beef	1s 1.60	2s 3.00
Pork and Beans, sauce tomate	1s	0.50
Pork and Beans, sauce tomate	2s	0.80
Pork and Beans, sauce tomate	3s	1.00
Pork and Beans Plain	1s	0.50
Pork and Beans Plain	2s	0.80
Pork and Beans Plain	3s	1.00
Pork and Beans, Chili sauce. 1s		0.50
Pork and Beans, Chili sauce. 2s		0.83
Pork and Beans, Chili sauce. 3s		1.00
Veal and Ham patés	½s	1.10
Ox Tongue (whole)	1½s	7.50
Ox Tongue (whole)	2 s	8.00
Ox Tongue (whole)	2½s	9.00
Lunch Tongue	1s 3.30	2 s 6.60
Tongue Lunch	1 s	2.75
Jellied Veal	1s 1.50	2 s 2.75
Potted Meats La doz.		
Ham, Tongue, Beef and Veal,	½s 0.50	½s 1.00
Tongue, Ham and Veal	½s	1.00

Soupes

	La doz.
Mulligatawny, Chicken Oxtall, Kidney, Tomato, Vegetable Julienne, Mock Turtle, Consommé, Pea, Bean, Purée, plats	1.00
Mince Meat	Ditto quarts 2.90
(Tins fermées hermétiquement.)	La doz.
1s \$1.00	2s 1.95 3s 2.90 4s 3.90 5s 4.90

THE COWAN CHOCOLATE CO

Cacaos.	Toronto	La doz
Perfection, tins 5 lbs.	la lb	0.37
Perfection, tins ½ lb., per doz.		2.40
Perfection, tins ¼ lb., per doz.		1.30
Perfection, petit		0.90
La lb		
Cacao Soluble, boîtes 5, 10, 20 lbs		
Suivant qualité.		
No 1	lb	0.20
No 2	lb	0.18
No 3	lb	0.16
Cocoa Nibs		35
Chocolat La lb		
Diamond	½ et ¼ lb.	25
Diamond, 6 et 7 morceaux à la lb.		24
Perfection, sans sucre, small size, doz.		0.90
Perfection, sans sucre, large size, doz.		1.30
Maple Buds, bte 5 lbs.		36
Bâtons à 1c., 144 morceaux	bte	1.00
La bte		
Chocolat au lait, 3 doz paquets, à la boîte		1.35
Cream Bars, 6 Essences, 60 à la bte		1.80



Pure Marmelade d'Orange

Fine Old English de

Wagstaffe

Les Confitures, Gelées et Fruits Cachetés sont les **PLUS PURS** et les **MEILLEURS**. Meilleurs que les articles importés.

Demandez-les à votre marchand de gros.

Wagstaffe Limited

57 rue Vine, - Hamilton

Fabricants de Pures Conserves de Fruits

AVEZ-VOUS UN BON ASSORTIMENT DE

"Poudres Nervines Mathieu?"

Vous en aurez besoin bientôt—c'est la saison. Ne manquez pas de vous pourvoir de cette marchandise qui se vend comme l'éclair. Sans les "Poudres Nervines Mathieu," votre magasin n'est pas au complet et vous ne pouvez pas répondre aux demandes de vos clients.

Donnez votre commande dès aujourd'hui.

Le "Sirop Mathieu" (au Goudron et à l'Huile de Foie de Morue) se vend aussi continuellement durant l'été.

N'en manquez pas!

LA CIE J. L. MATHIEU,

8 HERBROOKE, Que.

J. M. DOUGLAS & CO.

MONTREAL

Bleus à laver.

La lb.



"Blueol", boîtes
10 lbs, 50 pqts
de 4 carrés. 15c.
"Sapphire,"
boîtes de 14 lbs,
pqts de 1/2 de lb,
12 1/2c.
"Union," boîtes
de 14 lbs, pqts
de 1/2 et 1 lb, 10c.

Bourgognes Blancs, F. Chauvenet.

qts. pts.

Challis Supérieur 7.25 8.25

Bourgognes Mousseux, F. Chauvenet.

"White Cap", Ultra Sec . . . 22.00 24.00

"Pink Cap", Vin des Dames . 22.00 24.00

"Red Cap", Extra Sec 22.00 24.00

Bourgognes Rouges, F. Chauvenet.

Clos de Vougeot 25.50 26.60

Chambertin 18.50 19.50

Romanée 18.50 19.50

Corton (Clos du Roi) 15.50 16.50

Nuits 13.00 14.00

Volnay 12.50 13.50

Pommard 11.50 12.50

Beaune 10.00 11.00

Moulin à Vent, vieux Macon . 9.00 10.00

Beaujolais 7.00 8.00

Macon (Choix) 6.50 7.50

Champagne Lemay & Cie

La doz

Quarts 12.00

Pints 7.00

Half Pints 4.00

Cognac Otard, Dupuy & Co. La cse

Special qts. 9.50

★ qts. 12.00

★★ qts. 14.00

★★★ qts. 16.00

V. S. O. P. qts. 17.50

Au gallon depuis 5.00

Madère. Rutherford & Browne.

Au gallon de 2.50 à 10.00

Gin Burnett. La cse

London Dry 7.50

Old Tom 7.50

Sparkling saumur. Ackerman-

Laurance. qts. pts.

Dry Royal 15.75 16.75

1-2 pts., paniers 1 doz. 4

paniers au paquet 18.00

Vin Tonique. La cse

Red Heart 9.00

Whiskey Ecosais, John Dewar &

Sons. La cse

Special qts. 9.25

Blue Label qts. 9.75

Special Liqueur, White Label qts. 12.50

Extra Special Liqueur qts. 16.50

Liqueurs Peter Heering La cse

Cherry Brandy 13.00

Oporto. De La Force, Sons

& Co. La cse

Antique 8.00

Trocadero 9.00

Royal Palace 16.50

Au gallon 2.50 à 15.00

The EDWARDSBURG STARCH CO., Ltd

MONTREAL.

Empois de buanderie La lb.

No 1 Blanc ou Bleu, cartons 4 lbs. 07

No 1 Blanc ou Bleu, cartons 3 lbs. 07

No 1 Blanc, barils et petits barils 06 1/2

Canada Laundry (cse de 40 lbs.) 06

Silver Gloss, btes à coulisses, 6 lbs 08

Silver Gloss, canistres de 6 lbs. . 08

Kegs Silver Gloss gros cristaux . 07

Edwardsburg's Silver Gloss, paquets

chromos de 1 lb. 08

Benson's Satin, cartons de 1 lb. . 08

Canada White Gloss, pqts de 1 lb. 06 1/2

Benson's Enamel, par boîte de 20 et

40 paquets 1.50 et 3.00

Empois de cuisine

Benson's Celebrated prepared Corn,

Boîtes de 20 et 40 lbs. 07 1/2

Canada Pure Corn Starch, boîtes de

20 et 40 lbs. 06 1/2

Empois de riz "Edwardsburg"

No 1 blanc, étiquette chromo, car-

tons de 1 lb. 10

Sirop fin de table "Edwardsburg"

Quarts lb. 03 1/2

1/2 Quarts lb. 03 1/2

1/4 Quarts lb. 03 1/2

Seaux de 38 1-2 lbs. . . . le seau 1.75

Seaux de 25 lbs. le seau 1.25

DEMANDE
AUGMENTANT
CHAQUE JOUR.

CORNICHONS

Doux
et
Acides.



MARINADES

Mélangées
Douces et
Chow.

AJOUTENT
UN CONDIMENT
EXTRAORDINAIRE
A LA TABLE.

The T. A. LYTLE Company, Limited
Toronto

Le

Macaroni
de Codou

"Le meilleur"
parce qu'il n'y en a pas
d'autre aussi bon. Blanc,
tendre, délicat. Fabriqué
seulement de blé de Rus-
sie, dans une des manu-
factures de macaroni les
plus parfaitement équipées
dans le monde entier.

ARTHUR P. TIPPET & CO, Agents,

8, Place Royale, Montréal.

	La cse
Canistres de 2 lbs. 2 doz. à la cse	2.40
Canistres de 5 lbs. 1 doz. à la cse	2.75
Canistres de 10 lbs. ½ doz. à la cse	2.66
Canistres de 20 lbs. ¼ doz. à la cse	2.60

THE EMPIRE TOBACCO CO.
Montréal

Tabacs à chiquer	La lb
Black Watch	5s 36
Bobs	5 et 10s 38
Currency	10s 38
Old Fox	12s 48
Pay Roll	7½s 56
Tabacs à fumer.	
Empire	5s et 10s 36
Rosebud	6s 45
Ivy	7s 50
Shamrock Smoking	6s 45
Starlight	7s 50

N. K. FAIRBANK COMPANY,
Montréal.



Prix du Saindoux
Composé, Marque
BOAR'S HEAD.

Tierces	0.09½
Demi-quarts	0.09½
Tinettes 60 lbs.	0.09½
Seaux en bois, 20 lbs.	2.00
Chaudières, 20 lbs.	1.90
Caisses, 3 lbs.	lb. 0.10½
Caisses, 5 lbs.	lb. 0.10½
Caisses, 10 lbs.	lb. 0.10½

E. W. GILLETT CO., LTD.

Toronto, Ont.

Levaln Royal.



Boîtes 36 paquets à
5c . . . la boîte 1.10

Gillet's Cream Yeast.

Boîtes 36 paquets à 5c
La boîte 1.10

Poudre à Pâte "Magic" La doz

6 doz de 5c. 40

4 doz de 4 oz. 90

4 doz de 6 oz. 75

4 doz de 8 oz. 95

4 doz de 12 oz. 1.40

2 doz de 12 oz. 1.45

4 doz de 16 oz. 1.65

2 doz de 16 oz. 1.70

1 doz de 2½ lbs. 4.10

1 doz de 5 lbs. 7.30

1 doz de 16 oz. } La cse

1 doz de 12 oz. } . 4.55

2 doz de 6 oz.



Lessive en Poudre.

La cse

4 doz à la caisse 3.60

3 caisses 3.50

5 caisses ou plus 3.40

Soda "Magic" La cse

No 1 caisse.

60 ppts de 1 lb. 2.75

5 caisses 2.60



No 2 caisse 120 ppts de ½ lb. 2.75

5 caisses	2.60
No 3 caisse 30 ppts de 1 lb.	2.75
60 ppts de ½ lb.	2.60
5 caisses	2.60
No 5 caisse 100 ppts de 10 oz.	2.85
5 caisses	2.75

THE B. HOUE CO.
Québec

Les plus grands manufacturiers de tabacs coupés en Canada. Manufacturiers de tabac coupés pour fumer, chique, A cigarettes, ainsi que tabacs à Priser.
Prix et informations sur demande.

THE IMPROVED MATCH CO.
Montréal

Allumettes La cse

Safelight \$4.75

Silent Tip 4.75

Princess: 1000 à la bte, 144 à la cse 5.75

Elite 4.25

Togo: 500 à la bte, 3 btes au paquet, 48 à la cse 4.00

Beaver: 60 à la bte, 24 btes au pqt., 60 ppts à la cse 6.25

Laurier: 70 à la bte, 36 btes au pqt., 40 ppts. à la cse 4.25

Liberty: 200 à la bte, 12 btes au pqt., 1 grosse à la caisse 2.00

Fret alloué sur lots de 5 caisses dans Québec et Ontario.

Termes: Net 30 jours.

**La Meilleure Farine au Monde
pour les Boulangers**

est produite par la parfaite union d'une mouture habile et d'un beau Blé. Cet idéal est complètement réalisé dans la

FARINE "THREE STARS."

Elle ne contient pas autre chose que du Blé dur du Manitoba, absolument du meilleur choix. Le Blé lui-même est converti en farine par les meuniers les plus habiles et de la manière la plus scientifique, dans la minoterie la plus perfectionnée du monde. Avec la "FARINE THREE STARS" vous pouvez faire le Pain et la Pâtisserie les plus sains et ayant le meilleur goût — vous pouvez vous y fier absolument et être sûr de l'augmentation des profits.

Western Canada Flour Mills Co.,

LIMITED

Moulins à Winnipeg, Goderich et Brandon.

BUREAU DE MONTREAL: Bâtisse du Board of Trade.

**THE ST. LAWRENCE
SUGAR REFINING CO.**

LIMITED

MONTREAL

**Sucres
Raffinés**

Fabricant des
qualités les plus
choisies de

JAUNES EFFLORESCENTS,

(BLOOMY
YELLOW)

CAFE NOIR,

(LIGHT COFFEE
SUGARS)

PHENIX,

GRANULES

(Qualité suivant
le granulé)

"EXTRA STANDARD"

Les meilleurs sur le Marché

JOHNSTON'S FLUID BEEF

2 oz Jars	per doz.	3.25
2 oz tins	"	2.70
4 oz tins	"	4.65
8 oz tins	"	8.20

**HENRI JONAS & CIE,
Montréal**

Extractions Culinaires.	La doz	
1 oz. Plate. Triple concentré		0.75
2 oz. Plate. Triple concentré		1.50
2 oz. Carrées. Triple concentré		\$1.75
4 oz. Carrées. Triple concentré		3.00
8 oz. Carrées. Triple concentré		6.00
16 oz. Carrées. Triple concentré		12.00
24 oz. Rondes. Quintessences		2.00
4 oz. Carrées. Quintessences. Bou-chons éméri		3.50
8 oz. Carrées. Quintessences. Bou-chons éméri		7.00
2 oz. Rondes. Golden Star. Double Force		0.75
2 oz. Plates. Soluble		0.75
2 oz. Anchor		1.00
4 oz. Anchor		1.75
8 oz. Anchor		3.00
16 oz. Anchor		5.75
1 oz. London		0.50
2 oz. London		0.75
Extractions à la livre de	\$1.00 à 3.00	
Extractions au gallon de	\$6.00 à 24.00	
Mêmes prix pour Extraits de tous fruits.		

Moutarde Française.

	La Gros.	
2 doz à la caisse.		
Pony		7.50
Medium		10.00
Large		12.00
Small		7.50
Tumblers		10.80
Egg Cups		12.00
No. 67 Jars		12.00
2 doz. à la caisse.		
Mugs		12.00
Nugget Tumblers		12.00
Athenian Tumblers		12.00
Goblets		12.00
1 doz. à la caisse.		
No. 64 Jars		15.00
No. 65 Jars		18.00
No. 66 Jars		21.00
No. 68 Jars		15.00
No. 69 Jars		21.00
Vernis à chaussures.		
1 doz. à la caisse.		
Marque Froment		0.75
Marque Jonas		0.75
Vernis Militaire à l'épreuve de l'eau		2.00
LABORATOIRES S. LACHANCE		
87, rue Saint-Christophe, Montréal.		
Spécialités Pharmaceutiques. La doz.		
Amers Indigènes		2.00
Cachets Anti-Migraine		1.75
Caféine Granulée		6.00
Capilline		4.00

Dragées Reconstituantes Lachance	4.00
Essence concentrée pour Char-treuse	8.00
Grano-Lécithine Lachance	4.00
Kina Pepto-Fer Lachance	9.00
Levure de bière	6.00
Lotion Persienne	4.00
Onguent Marmen	2.00
Pâte dentifrice Egyptienne	1.75
Pastilles Pectorales	1.75
Pastilles Vermifuges	1.75
Polychreste F. Picard	9.00
Remède du Père Mathieu	6.00
Remède du Dr Sey	6.00
Salsepareille Lachance	7.00
Sirop de Coquelicot Comp.	2.00
Tue-Punaises	1.75

**LAPORTE, MARTIN & CIE, LIMITEE,
Montréal**

Apéritif "Bacchus"	La case	
12 Litres		10.00
Bière Bass		
	qts.	pts. splits
Daukes & Cie.	2.40	1.55 1.25
Bourgogne Blanc		
	qts.	pts.
Morin, Père & Fils, Chablis 1898	7.50	8.50
Bourgogne Rouge. Morin, Père & Fils		
	qts.	pts.
Macon	1898	5.00 6.00
Pommard	1898	7.00 8.00
Beaune	1898	6.50 7.50
Nuits	1895	8.50 9.50

Pourquoi?



NOIR, MELANGÉ, VERT

Les Thés Verts Non Colorés de Ceylan déplacent ceux du Japon partout où ils viennent en compétition.

Ce sont les meilleurs Thés sous tous les rapports, c'est là la raison.

Un ordre d'essai le démontrera, en un rien de temps.

Les Thés Salada ont obtenu une vente sans précédent dans les annales du commerce de Thés.

Ils plaisent forcément au goût de tous ceux qui en dégustent une tasse.

Ils reçoivent l'appui et le bon vouloir de tous les marchands de tout le continent Américain.

Ils ont conquis rapidement la Plus Haute Récompense et la Médaille d'Or à l'Exposition de St. Louis en 1904.

Pourquoi?

Pourquoi?

Pourquoi?

Pourquoi?

"TIREZ VOS PROPRES CONCLUSIONS"

Champagne	qts.	pts.	spilts
Piper-Heldsick. Sec . . .	28.00	30.00	32.00
" Très Sec . . .	30.00	32.00	34.00
" Brut . . .	30.00	32.00	34.00

Escompte 10%.

Champagne Duc D'Origny			
Cuvée Réservee . . .	17.00	18.00	19.00
Champagne C. A. Cardinal & Co.			
Extra Dry . . .	12.50	13.50	14.50
Claret P. Vernot & Cie	qts.	pts.	
St-Julien . . .	2.75	3.25	
Claret V. Pradel & Cie			
Médoc . . .	2.75	3.25	
Claret Château Berges			
Claret . . .	3.50	4.00	
Claret Vigneau & Cambours			
St-Esèlèphe . . .	4.50	5.50	
St-Julien . . .	5.00	6.00	
Pontet Canet . . .	7.50	8.50	
Château Maucamps . . .	10.00	11.00	
Mouton Rotschild . . .	17.00	18.00	
Cognac Ph. Richard			
S. O. . . .	Qts.	12s	22.50
20 ans Flutes . . .	Qts	12s	17.50
V. S. O. P. . . .	Qts	12s	12.25
V. S. O. . . .	Qts.	12s	10.50
V. O. . . .	Qts	12s	9.00
Cognac Chs. Couturier			
*** . . .	Qts	12s	7.50
Cognac F. Marlon			
*** . . .	Qts	12s	6.00
Cognac Parville et Cie			
*** . . .	Qts	12s	5.00

Toutes ces marques de Cognacs
 En caisse de 24 x $\frac{1}{2}$ Bout. [\$1.00 de plus
 En caisse de 24 x Fleks [par caisse
 En caisse de 48 x $\frac{1}{2}$ Bout. [\$2.00 de plus
 En caisse de 48 x $\frac{1}{2}$ Fleks [par caisse

Cognac en Fûts		Gall.
Richard . . .	3.40	6.00
Couturier . . .	3.80	4.00
Marlon . . .	8.40	8.75
Eau de Vichy		
La Capitale . . .		Qts 50s 7.50
		qts. pts. spilts
Sanitas . . .	8.00	9.50 7.50
Eau Minérale Hiawatha		
Naturelle, 1-2 gall.	12s	4.75
Naturelle, 1-4 gall.	50s	7.50
Gazeuse, Qts.	50s	7.50
Gazeuse, Pts.	100s	10.50
Gazeuse, Splits	100s	8.50
Gin Old John Brand		
		La cse
Rouge	15s	9.75
Verte	12s	5.25
Violette	24s	4.50
Gin Pollen & Zoon		
Cruchons en Verre. $\frac{1}{2}$ gal. 24s	11.00	12.00
Cruchons en Verre. $\frac{1}{2}$ gal. 12s	9.50	10.00
Cruchons en Verre. $\frac{1}{2}$ gal. 12s	16.00	16.50
Lager Miller		
Bière High Life Brls 10 doz	12.50	
Bière Buffet Brls 10 doz	12.00	
Extrait Malt Brs 8 doz.	2.00	15.60
Liq. Françaises P. Garnier	qts.	pts.
Liqueur d'or	19.00	20.00

Marasquin	11 00	13.50
Bildah. Liq. de mandarines	19 00	
Menthe verte	12 50	
Menthe blanche	12 60	
Pousse Café	12 50	
Abricotine	19 00	
Monastine	20 00	22 00
Curacao rouge sec	12 50	
Curacao blanc très sec	15 00	
Fine orange. Cruchons	25 00	30 00
Fine anis	25 00	30 00
Assorties, 48 x 1-4 bou.	21 00	
Madère Blandy Bros.		qts. pts.
Very Superior	8.50	9.50
Specially Selected	10.50	11.50
London Particular	13 00	
Malaga		La cse
Etiquette bleu-pâle, doux	7.50	
Etiquette blanche, doux	10 00	
		Gall
Garrett & Co., 2 ans Pâle et Rouge	2.00	
Garrett & Co., 4 ans Pâle et Rouge	2.50	
Oporto		La cse
Invalid Special	Qts 12s	12 00
Garcia Hijos	Qts 12s	8 50
Manuel Tosta	Qts 12s	6 50
Ventura & Co.	Qts 12s	4 50
Verdi & Co.	Qts 12s	3 50
Rizat & Co.	Qts 12s	2 50
Porter Guinness'		qts. pts. spilts
Daukes & Cie	Stout 2 40	1 55 1 25
Rhums		qts. pts. $\frac{1}{2}$ pts.
J. W. Turner	7.00	8.00 9.00
Mendoza & Cie	5.00	

Mélasse

Mélasse

Nous désirons attirer l'attention sur les qualités suivantes que nous avons maintenant en stock :

Barbade, Choix	Barbade, Fancy.
Porto-Rico, Choix X, marque Lion.	Porto-Rico, Extra Choix marque Beaver.
Trinidad, Fancy.	Trinidad Extra Fancy.

En Tonneaux, Tierces et Barils.

— Ecrivez à nous ou à notre représentant, C. E. Paradis, 60 Mountain Hill, Québec, pour avoir des cotes avant de faire vos achats.

The DOMINION MOLASSES CO., Ltd.

Halifax, - Nouvelle-Ecosse



Agents:

C. E. Paradis, . . .	Québec	J. W. Bickle & Greening, Hamil'on
William Forbes, . . .	Ottawa	G. H. Gillespie, . . . London
C. De Carteret, . . .	Kingston	Carman Escott Co., Winnipeg
Geo. Musson & Co.,	Toronto	R. G. Bedlington & Co., Calgary
Tees & Peerse, . . .	Edmonton	Wilson & McIntosh, Vancouver

La Marque E. D. S. est la Porte d'Accès au Succès dans la Vente des Confitures!

Il n'y a pas à négliger le fait qu'une des demandes les plus prononcées du jour a lieu pour la **pureté absolue** dans les produits alimentaires. Les



Confitures et Gelées Marque E.D.S.

répondent honnêtement et de la manière la plus heureuse à cette demande. Nous avons des documents du gouvernement qui le prouvent indiscutablement.

AGENTS: W. G. PATRICK & Co., Toronto; W. M. H. DUNN, MONTREAL; MASON & HICKEY, Winnipeg; W. A. SIMONDS, ST-JEAN; N. E. A. & N. SMITH, Halifax, N. E.; J. GIBBS, Hamilton.

E. D. SMITH'S FRUIT FARMS
WINONA, ONT.

Colman's Rice Starch	La lb.
No 1, London:—	
En paquets, bleus ou blancs ou assortis, de 4 à 5 lbs.	6%
En boîtes de carton illustrées:—	
Boîtes de 4 lbs. net	8½
Boîtes de 1 lb. gros	8½
Boîtes de 1-2 lb. gros	9
Boîtes de 1-4 lb., gros	10
Buff Starch pour dentelles, etc.	
Boîtes en carton, 1b. gros	9¼
En caisses de 56 lbs. chaque; cses gratis.	

Moutarde "Colman" ou "Keen"

	La doz.
 D. S. F. tins ½ lb.	1.40
D. S. F. tins ½ lb.	2.50
D. S. F. tins 1 lb.	5.00
F. D. tins ½ lb.	0.65
F. D. tins ½ lb.	1.45

	La Jarre
Durham Jarres, 4 lbs.	75
Durham Jarres, 1 lb.	25

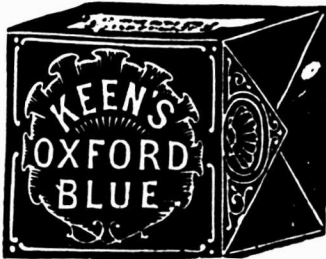

Keen's Oxford Blue.	La lb.
Lbs. 1-4 de lb. ou 8 onces	16c
Lots de 10 boîtes, ou caisse	16c

JOHN P. MOTT & CO.

J. A. Taylor, Agent, Montreal

Chocolats et Cacaos Mott. La lb



Elite	32	
Prepared Cocoa	30	
Breakfast Cocoa	40	
No 1 Chocolate	32	
Breakfast Choc.	28	
Diamond Chocolate	24	
Sauternes	qts.	pts.
Leconte & Morel	2.75	3.25
Vigneau & Cambours		
Sauternes	3.50	4.50
Graves	4.00	5.00
Barsac	4.50	5.50
Haut Sauternes	5.00	6.00
Vins Sherry		La cse
Diez Hermanos		
Cordon Azul.	Qts 12s	18.00
Cordon Rojo	Qts 12s	14.00
Cordon Verde	Qts 12s	10.00
Favorito	Qts 12s	12.50
Au gallon, pâle et sec, de	\$1.50 à	5.00
José Gomez	Qts 12s	8.50
Juanito & Co.	Qts 12s	6.50
Sanchez Hermanos	Qts 12s	4.50
Verdi & Cie	Qts 12s	3.50
Vermouth		La cse
F. Ricardo (Italien)	Qts 12s	6.50
Cozalès & Pratt (Français)	Qts 12s	6.00
Dollin & Co. (Français)	litre 24s	11.00
Scotch Whiskey Mitchell		La cse
Grey Beard Stone Jars	4s	13.00

Grey Beard Stone Jars	6s	10.00
Finest Old	Qts 12s	12.50
White Star Liquor	Qts 12s	10.50
Extra Special Liquor Flagon	12s	9.50
Extra Special Liquor	Qts 12s	9.50
Special Reserve	Qts 12s	9.00
Special Reserve ½ Bout.	Pts 24s	10.00
Special Reserve Imp. Flsks	Pts 24s	11.75
Heather Dew	Qts 12s	8.00
Heather Dew ½ Bout.	Pts 24s	9.00
Heather Dew Imp. Qts Flsks	12s	11.25
Heather Dew 10 oz Flsks	48s	12.00
Mullmore Imp. Qts Flsks	12s	10.00
Mullmore Imp. Pts Flsks	24s	10.50
Mullmore	Qts 12s	6.50
Mullmore ½ Bout.	Pts 24s	7.50
Mullmore ½ Flsks	48s	9.00
Glen Ogle	Qts 12s	8.00
Robert Dale & Co.	Qts 12s	5.00
Robert Dale & Co.	Flsks 24s	6.00
Robert Dale & Co. ½ Flsks	48s	7.00
Irish Whiskey. Mitchell & Co.	La cse	
Special Irish. White Label.		
Imp. Ov. Flasks	qts	13.00
Special Irish. White Label.		
Ord.	qts	10.00
Special Irish. Blue Label.		
Ord.	qts	9.00
Special Irish. Blue Label.		
Imp. Ov. Flasks	qts	11.50
Cruiskeen Lawn. Ord.	qts	8.50
Cruiskeen Lawn. Imp. Ov.	qts	12.50
Cruiskeen Lawn. Stone Jars	4s	13.00
Cruiskeen Lawn. Stone Jars	6s	10.00

Tenez uniquement les

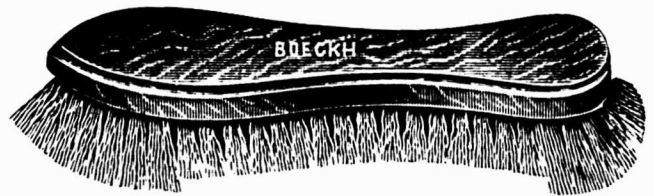

Brosses

Standard

de BOECKH

ELLES FORMENT LA MEILLEURE LIGNE SUR LE MARCHÉ.

United Factories, Limited, Toronto, Ont.

Old Irish	pts	8.00
Old Irish Imp. Ov. Flasks	qts	11.00
Old Irish Ord. Flasks	10 oz.	12.00
Extrait de Vlande "Vita" La cse		
Bout. 1 oz, caisse de 2 doz.		3.20
Bout. 2 oz, caisse de 1 doz.		3.00
Bout. 4 oz, caisse de 1 doz.		4.50
Bout. 20 oz, caisse de 1/2 doz.		4.75
Bout. 20 oz, caisse de 1 doz.		9.00
Huile Olive Minerva		
Minerva Brand	Qts 12s	5.75
Minerva Brand	Pts 24s	6.50
Minerva Brand	1/2 Pts 24s	4.25

FRANK MAGOR & CO.

MONTREAL

Robinson's Patent Barley ou Groats.

	La doz.	
Tins de 1 lb.		\$2.35
Tins de 1/2 lb.		1.35
Navy Chocolate		28
Cocoa Nibbs		36
Cocoa Shells		66
Confectionery Chocolate	20 à	31
Plain Chocolate Liquors	21 à	85
Vanilla Stick	la gr.	1.00

A. ROBITAILLE & CIE, Montréal

Cognac "Sorin"	La cse	
Carte bleue		9.00
Carte rouge		10.00
V. S. O. P. Carte d'or		11.00
24 flasks, avec verre		9.50
48 1/2 flasks, avec verre		12.00
Au gallon	4.00 à	4.25
Cognacs "J. Mourier & Cie" La cse		
Quarts		7.00
24 1/2 bouteilles		8.00

48 1/4 bouteilles		9.00
24 flasks		8.00
48 1/2 flasks		9.00
24 flasks, avec verre		8.50
48 1/2 flasks, avec verre		9.50
Cognac "Mont St-Louis" La cse		
Quarts		6.00
24 flasks		7.25
48 1/2 flasks		8.50

Champagne "Bellon & Cie" qts. pts.		
Carte Blanche	12.00	13.00
Rhum St-Paul	qrts.	11.50
Rhum St-Paul	pts.	12.50
Scotch Whisky "Craig Dhu Blend" La cse		

Quarts ord.		6.50
Quarts Imperial		9.50
24 flasks ***		7.50
48 1/2 flasks		5.50

Scotch "R. H. Thomson & Co".

Ben Cruachan	qts.	9.00
Ben Cruachan	24 pts	10.00

Poudre à Pâte "Prince Arhur" La doz		
Boîtes de 1 lb, 2 doz. à la caisse.		1.50
Boîtes de 1/2 lb, 4 doz. à la caisse.		0.85
Boîtes de 1/4 lb, 4 doz. à la caisse.		0.50
Tins de 5 lbs.		0.10

SALADA TEA CO.



THÉS DE CEYLAN
"SALADA."

	Gros.	Détail.
Etiquette Brune, 1's et 1/2's	\$0.25	\$0.30
Etiquette Verte, 1's et 1/2's	0.27	0.35
Etiquette Bleue, 1's, 1/2's 1/2's et 1/4's	0.30	0.40
Etiquette Rouge, 1's et 1/2's	0.36	0.50
Etiquette Dorée, 1/2's	0.44	0.60

LA CIE DES SAVONS FRANCAIS

Montréal

Savons		La Grosse
Savons des Anges, 3 à la boîte		\$5.00
Mother's Delight, 3 à la boîte		8.00
Sweet Clover, 3 à la boîte		3.00
White Rose, 3 couleurs, 3 à la boîte		3.00
White Rose, 3 couleurs, 3 à la boîte		3.00
White Rose, 1 grosse, à la boîte		2.50
White Rose, 1 doz., à la boîte		2.50
Olive & Cucumber, 12 à la boîte		3.00
Olive & Cucumber, small, 12 à la boîte		3.00
Stanley (Hotel Size), 12 à la boîte		2.10
Alma Mater, 12 à la boîte		2.10
Castil Red & Red Mottled, 12 à la boîte		2.00
Castil Blanc, 12 à la boîte		2.00
Castil Marbré, 12 à la boîte		2.00
Fedora, 100 à la boîte		4.80
White Rose Glycerine, 3 à la boîte		3.00
Glycerine, 12 à la boîte		2.10
Glycerine. Oval cake, 12 à la boîte		2.20
Glycerine, red "large", 12 à la boîte		5.40
Carbolic Transparent, 12 à la boîte		4.10
Carbolic Transparent, 12 à la boîte		5.40
Surgeons Carbolic, 36 à la boîte		8.00
Brown Windsor, 1 Gro. à la boîte		1.50
Brown Windsor, 1 Gro. à la boîte		1.50
Brown Windsor, 1 Gro. à la boîte		1.50
Cold Cream, 12 à la boîte		2.00
Cold Cream, 12 à la boîte		2.40
Magnums, 3 à la boîte		3.50
Blue Mottled Castil, 3 à la boîte		3.50
4 in 1, 4 à la boîte		2.50
White Rose (large), 12 à la boîte		5.00
Old Brown Windsor, 36 à la boîte		2.00
Tammany, 100 au panier		3.50

Thes, Vins

ET

Liqueurs en Gros

Recommandable à tous les points de vue, le

Brandy F. Geoffroy & Fils
COGNAC

est le favori des médecins qui le prescrivent dans leur pratique journalière.

Marques: ★ V.O.-V.S.O.P.

en Bouteilles, demi-Bouteilles, Flasks et demi-Flasks.

Ce Brandy est le produit de la distillation des meilleurs Crus de Cognac: il a obtenu le 1er Prix à l'exposition universelle de Paris en 1900.

Nous avons l'agence pour le Canada.

Demandez nos Prix et Echantillons.

D. C. BROSSEAU & CIE,

LIMITEE

Eplolers en Gros et Importateurs

342 à 346 rue Notre-Dame Est, Montréal



CAFE condensé REINDEER

Eau chaude seule



Nécessaire pour

UNE TASSE DE CAFÉ.

Un Splendide Article de Vente.

TRURO CONDENSED MILK CO., LIMITED
TRURO, N. E.

SODA

Cow Brand



Caisse, 60 paquets de 1 lb., \$3.00.
Caisse, 120 paquets de 1-2 lb., \$3.00.
Caisse, 30 pqt. 1 lb. et 60 pqt. 1-2 lb., \$3.00.
Caisse, 6 paquets de 5c., contenant 96 papiers, \$3.00.

Magic Brand.

Per cse

No 1 Caisnes 60 pqt. de 1 lb. . . . \$2.75
No 2 Caisnes 120 pqt. de 1-2 lb. . . . 2.75
No 3 Caisnes 30 pqt. de 1 lb. . . . 2.75
No 4 Caisnes 60 pqt. de 1-2 lb. . . . 2.75
No 5 Magic Soda, cses 100 pqt. de 10 oz. . . . 2.85
Caisnes 9.75

ARTHUR P. TIPPET & CO., Montréal

Lime Juice "Stowers"

La cse

Lime Juice Cordial, 2 doz. . . . pts. 4.00
Lime Juice Cordial, 1 doz. . . . qts. 3.50
Double Refl. Lime Juice 3.50
Lemon syrup 4.00

JOHN TAYLOR & CO., Toronto.

Savon Eclipse.

Savon Eclipse 4.00 3.85 3.75
1 cse 5 cses 10 cses

T. UPTON & CO.,

Hamilton, Ont.

Confitures garanties pures

Framboises, Fraises, Cassis, verres de 1 lb., 2 doz. par cse . . . doz. \$2.00
Pêches, Prunes, Gadelles Rouges, Groselles, verres de 1 lb., 2 doz. par caisse doz. 1.60

Assorties

Verres de 1 lb., 2 doz. à la cse, doz. 1.80
En seaux de 5, 7, 14 et 30 lbs.
Fraises, Cassis lb. 0.15
Framboises lb 0.12
Pêches, Prunes, Gadelles Rouges, Groselles lb. 0.09
Empaquetées en caisses assorties ou en crates si désiré.

Pure Marmelade d'oranges

Garantie pure.

Verres, 12 oz., 2 doz. à la cse, doz. 1.00
Verres, 16 oz., 2 doz. à la cse, doz. 1.40
Tins, 2 lbs., 2 doz. à la cse, lb 0.074
Seaux en bois, 7 lbs., 6 seaux par crate lb. 0.07
Seaux en fer-blanc, 8 seaux par crate lb. 0.07
Seaux en fer-blanc, 7 lbs., 9 seaux par crate lb. 0.07
Seaux en bois, 30 lbs. lb. 0.064

Pure Marmelade de Grape—Fruit

Garantie pure.

Verres, 16 oz., 2 doz. à la cse, doz. 1.60

Pure sauce d'Atocas

Garantie pure.

Verres, 10 oz., 2 doz par cse, doz. 1.60
En seaux de 5, 7, 14 et 30 lbs., lb. 0.09

Pur miel clarifié

Verres, 12 oz., 2 doz. par cse, doz. 1.40

Confitures composées

Framboises rouges, Fraises, Pêches, Prunes, Gadelles rouges, Cassis, Groselles, Figues, Bluets, Abricots, verres, 12 oz., 2 doz. par caisse doz 1.00
Tins, 2 lbs., 2 doz. par cse . lb 0.074
Seaux en fer-blanc, 5 lbs., 8 seaux par crate lb. 0.07

Seaux en fer-blanc, 7 lbs., 9 seaux par crate lb. 0.07
Seaux en bois, 7 lbs., 6 seaux par crate lb. 0.07
Seaux en bois, 14 lbs. lb. 0.07
Seaux en bois, 30 lbs. lb. 0.064
Empaquetées en caisses assorties ou crates si désiré.

Gelées composées

Framboises, Fraises, Cassis, Gadelles rouges, Ananas, verres, 12 oz., 2 doz. à la cse doz. 1.00
Tins, 2 lbs., 2 doz. à la cse lb. 0.074
Seaux en bois, 7 lbs., six seaux par crate lb. 0.07
Seaux en bois, 14 lbs. lb. 0.07
Seaux en bois, 30 lbs. lb. 0.064
Empaquetées en caisses assorties ou crates si désiré.

Apple butter

Seaux en bois, 7 lbs., 6 seaux par crate lb. 0.07
Seaux en bois, 14 lbs. lb. 0.07
Seaux en bois, 30 lbs lb. 0.064

Fret payé d'avance sur 5 caisses ou davantage expédiées directement de la manufacture à

Windsor, Owen Sound, Collingwood, Gravenhurst, Ottawa, Montréal, et à tous les points intermédiaires en Ontario. Pour tous les autres endroits, une allocation de fret de 25 cents par cwt. sera faite.

Termes: 30 jours net, escompte de 1 p. c. 10 jours

W. F. YOUNG

Absorbine per doz. 18.00
Absorbine, Jr. per doz. 9.00

POUDRE A PATE "QUAKER."

BOITES EN FER-BLANC DE 4, 5 ET 1 LB.

Marque de Commerce



ETABLIS EN 1834.

La meilleure poudre à pâte et le plus beau paquetage.

Prix raisonnables cotés ici, à Montréal; pas de droits à payer.

Chaque paquet garanti par la maison la plus ancienne dans ce commerce.

Mathewson's Sons

Successeurs de J. A. MATHEWSON & CO.

EPICIERIERS EN GROS

202 Rue McGill,

MONTREAL.

Nouvellement Recu

SEL LIVERPOOL

Prêt maintenant à quai

VERRET, STEWART & CO., LIMITED

MONTREAL

Ferronneries, Peintures, Constructions et Immeubles

REVUE DES MARCHÉS

FERRONNERIE

Dans le commerce des métaux, on constate une légère amélioration et les paiements y sont bons. Le prix de l'étain en lingots est légèrement diminué. On remarque aussi une diminution dans presque toutes les ferrailles.

Dans la quincaillerie et la ferronnerie, les affaires continuent aussi à s'améliorer et les paiements sont assez satisfaisants.

A remarquer une augmentation de l'escompte des prix de liste du plomb de chasse, une diminution des prix de l'essence de térébenthine, de ceux du blanc de plomb.

PLOMBERIE

Tuyaux de plomb

Demande faible; l'escompte est de 30 pour cent.

Les prix sont de 7c. pour tuyaux en plomb et de 8c. pour tuyaux de plomb composition.

Tuyaux de renvoi en fonte et accessoires

Prix fermes et bonne demande.

Les escomptes sur les prix de la liste sont: tuyaux légers 50 et 10 p. c.; tuyaux moyens et extra-forts 65 p. c. et accessoires légers moyens et extra-forts 65 pour cent.

Tuyaux en acier

Demande active et marché ferme.

2	pouces	100	pieds	8.50
2½	pouces	"	"	10.50
3	pouces	"	"	12.00
3½	pouces	"	"	15.00
4	pouces	"	"	19.25

Tuyaux en fer

Forte demande.

Nous cotons, prix nets:

Tuyaux noirs:

1-4	"	100	pieds	2.00
3-8	"	"	"	2.25
1-2	"	"	"	2.65
3-4	"	"	"	3.60
1	"	"	"	5.17
1-1-4	"	"	"	7.19
1-1-2	"	"	"	8.45
2	"	"	"	11.25
2-1-2	"	"	"	18.00
3	"	"	"	24.00
3-1-2	"	"	"	30.00
4	"	"	"	34.00

Tuyaux galvanisés.

1-4	"	100	pieds	2.85
3-8	"	"	"	3.10
1-2	"	"	"	3.50
3-4	"	"	"	4.85
1	"	"	"	6.80
1-1-4	"	"	"	9.50
1-1-2	"	"	"	11.00
2	"	"	"	14.75

2	1-2	"	"	24.00
3	"	"	"	31.00
3	1-2	"	"	39.00
4	"	"	"	45.00

Fer-blanc

Le marché anglais est très ferme. Bonne demande et prix fermes.

Nous cotons:

Au Charbon—Allaways ou égal

IC, 14 x 20, base	bte	4.50	4.75
-----------------------------	-----	------	------

Fer-blanc en feuilles

X. Extra par X et par cse.	0.75	1.00
----------------------------	------	------

suivant qualité.

[Caisse de 112 feuilles, 108 lbs. net]

Au Coke—Lydbrook ou égal

IC, 14 x 20, base	bte	4.25	4.50
-----------------------------	-----	------	------

[Caisse de 112 feuilles, 108 lbs. net]

Au Charbon—Terne-Dean ou égal

IC, 20 x 28.	bte	7.25	7.75
----------------------	-----	------	------

[Caisse de 112 feuilles, 216 lbs. net]

Feuilles Fer-blanc pour Bouilloires

[Caisse de 560 lbs.]

XX, 14 x 60, gauge 26 . . .	lb.	0.07	0.07½
-----------------------------	-----	------	-------

Feuilles étamées

72 x 30 gauge 24	les 100 lbs.	7.75	8.00
72 x 30 gauge 26-	les 100 lbs.	8.25	8.50
72 x 30 gauge 28	les 100 lbs.	8.75	9.00

Tôles Canada

Bonne demande. Prix fermes.

Nous cotons: 52 feuilles demi-poli, \$2.75; 60 feuilles, \$2.80 et 75 feuilles, \$2.90.

Tôles noires

Bonne demande.

Nous cotons: 20 à 24 gauge, \$2.55; 26 gauge, \$2.65; 28 gauge, \$2.70.

Tôles galvanisées

Bonne demande.

Nous cotons à la caisse:		Fleur	Queens de
		Bell et	Comet Head
		Gorbals	Lys
28 G	4.45	4.70	4.60
26 G	4.20	4.45	4.35
22 à 24 G	3.95	3.95	4.20
16-18-20 G	3.70	3.95	3.85

Apollo

10½ oz=28 Anglais	4.85
28 G.=26 Anglais	4.60
26 G.	4.35
24 G.	4.10
22 G.	4.10
16 à 20 G.	3.85

Moins d'une caisse, 25c. de plus par 100 livres.
28 G. American équivaut à 26 G. Anglais.

Les petites tôles sont également très fermes.

Petite tôle 18 x 24	53	files	4.45
Petite tôle 18 x 24	60	files	4.70

Plaques d'acier

Prix fermes.

1-8 pouce	100	livres	2.65
3-16 pouce	"	"	2.55
1-4 pouce et plus épaisses.	"	"	2.45

Zinc en feuilles

Nous cotons: \$6.50 à \$6.75 les 100 lbs.

Tuyaux de poêle

Nous cotons par 100 feuilles: 5, 6 et 7 pouces, ordinaires \$7.50 et polis \$9

Coudes pour tuyaux

Nous cotons à la doz.: coudes ronds ordinaires 75 feuilles, \$1.10; 60 feuilles, \$1.47 et polis, 60 feuilles, \$1.64.

Baignoires

Les seules qui se vendent couramment sont les suivantes:

Acier, 5 p. à 5 1-2 p.	8.00
Duplex	12.75
Steel clad	15.00
Fonte Emailée, qualité B, 5 1-2	20.00
Fonte Emailée, qualité B, 5 p.	19.25

Closets

Richelieu uni	\$4.00
Richelieu façonné	4.25
Low Down avec citerne complète frêne ou cerise	16.50 à 25.00

Eviers

Eviers 18 x 30 à bord plat	2.60
Eviers 16 x 24	2.20
Eviers 14 x 20	2.00

Lavabos

Lavabos en fonte émaillée, escompte 30 p. c. sur les prix de la liste.

Soudure

Très ferme.

Nous cotons: barre demi et demi garantie 21c. à 24c.; do commerciale 21c. à 22c.; do, à essuyer les tuyaux, 24 à 25c.

Etope

Nous cotons aux 100 lbs: navy \$3.50 à \$6 et plumbers \$4 à \$4.25.

Couplets

L'escompte sur les prix de la liste est de 65 et 10 pour cent pour les couplets en fer et en acier.

QUINCAILLERIE

Boulons et noix

Nous cotons:

Boulons à voitures Norway (\$3.00) 5 et 10 p. c.
Boulons à voitures carrés (\$2.40) 60 et 10 p. c.
Boulons à voitures (\$1.00): grandeurs 3-16 et 1-4 pce, toutes les longueurs 70 p. c.; 5-16 pce, toutes les longueurs 60, 10 et 10 p. c.; 3-8 pce, longueur jusqu'à 4 pces inclus, 60, 10 et 10 p. c.; 3-8 pce, longueur plus de 4 pces, 60 et 10 p. c.; 7-16 pce, et plus long, 60 et 10 p. c.
Boulons à voitures grandeurs, 7-16 et 10 p. c. dessus, 55, 5 et 10 p. c.
Boulons à machine, 3-8 pce et au-dessus, 60, 10 et 10 p. c.
Boulons à machine, 7-16 pce et au-dessus, 60 p. c.
Boulons à lisse, 3-8 et plus petits, 60 et 10 p. c.
Boulons à lisse, 7-16 et plus gros, 55 et 10 p. c.
Boulons à charrue, 55, 5 et 10 p. c.

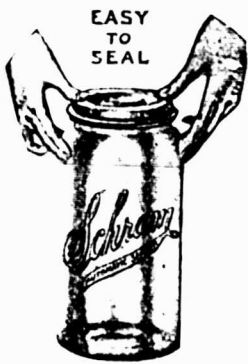

POUR FERMER

Placer simplement le couvercle sur la jarre et presser doucement en place. C'EST TOUT.



POUR OUVRIR

Insérer la lame d'un couteau et soulever le bord. C'EST TOUT.

Vos Clients

N'Achèteront

Pas d'autre Jarre à fruits, lorsqu'ils entendent parler de la

FERMETURE AUTOMATIQUE SCHRAM

Une Jarre à fruits, Facile à Sceller — Facile à Ouvrir—et offrant en tout temps une fermeture **hermétique** parfaite.

Ces jarres sont mieux faites que d'autres.

Verre clair — pas de bords coupants. Chaque jarre parfaite. 8,200,000 jarres Schram vendues en 1907. Demandez-les à votre marchand de gros S'il ne peut vous en fournir, écrivez nous.

" LES PRIX SONT CORRECTS."

Schram Automatic Sealer Co.

OF CANADA, LIMITED

WATERLOO, Ont.

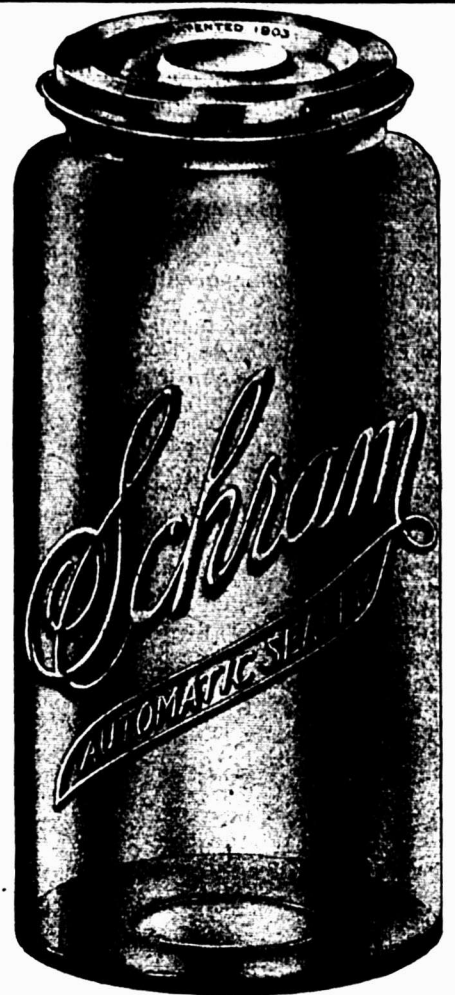

Pouvez-vous fournir à la demande pour le

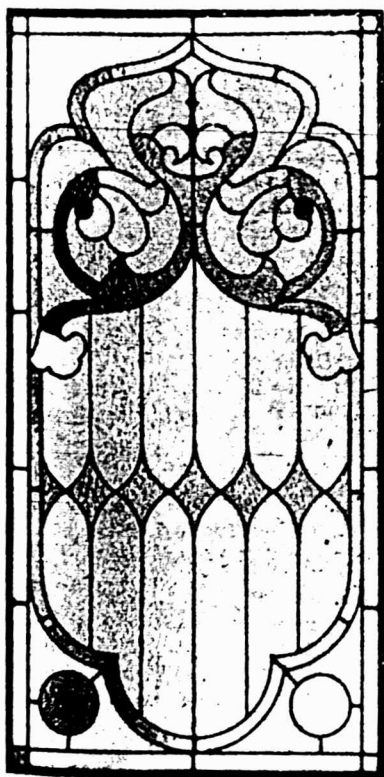

VERRE ENCASTRÉ DE PLOMB?

Nous pouvons vous aider à fournir à toute demande locale pour un article quelconque dans cette ligne. Notre catalogue contient des dessins de châssis en verre artistique, qui ne peuvent être égalés nulle part pour la variété et la beauté. Nos fortes affaires et notre organisation splendide nous permettent de

VOUS COTER UN BAS PRIX

pour l'ouvrage de la classe absolument la plus élevée. Pouvez-vous nous envoyer notre catalogue? Vous devriez l'avoir à côté de vous au cas où une demande de renseignements se produirait.

THE HOBBS MANUFACTURING CO., LIMITED

LONDON

TORONTO

WINNIPEG

Noix par boîtes de 100 lbs.

Prix très fermes.

Nous cotons:

Noix carrées 4 1-4c. la lb. de la liste. Noix hexagones, 4 1-2c. la lb. de la liste. Pour moins d'une boîte de 100 lbs, les prix sont à augmenter de 1-2c par lb.

Broches à clôtures

Demande active pour toutes les broches.

Le prix de la broche ondulée No 9, est coté \$2.95 pour quantité de moins d'un char et \$2.90 pour lot de char. On alloue 20c. de fret par 100 lbs, pour moins d'un char et pour lot de char.

Les prix de la broche barbelée sont les suivants: \$3.00 à Montréal et f.o.b. Cleveland \$2.65 pour lots de chars de 18 tonnes et \$2.75 pour moins d'un char.

Crampes à clôtures

Même observation que pour la broche à clôture

Fer poli \$2.50
Fer galvanisé 2.75

Broche pour poulaillers

Très bonne demande.

L'escompte sur les carreaux de 2 pouces est de 60 et 5 p. c., et celui sur les autres grandeurs de 40 et 10 p. c.

Broche galvanisée, etc.

Bonne demande.

Nous cotons:

Acier fin du No 17 au No 34, 25 pour cent sur la liste.

Cuivre jaune 37 1/2 p. c.
Copper (cuivre rouge) 37 1/2 p. c.

Broche galvanisée:

No 5 les 100 lbs 3.95
No 6 à 8 les 100 lbs 3.40
No 9 les 100 lbs 2.90
No 10 les 100 lbs 3.45
No 11 les 100 lbs 3.50
No 12 les 100 lbs 3.05
No 13 les 100 lbs 3.15
No 14 les 100 lbs 4.00
No 15 les 100 lbs 4.20
No 16 les 100 lbs 4.45

Poli, Brûlé:

No 0 à 9 les 100 lbs 2.30
No 10 les 100 lbs 2.36
No 11 les 100 lbs 2.42
No 12 les 100 lbs 2.60
No 13 les 100 lbs 2.70
No 14 les 100 lbs 2.80
No 15 les 100 lbs 2.85
No 16 les 100 lbs 3.00
Brûlé, p. tuyaux . . 100 lbs No 18 3.85
Brûlé, p. tuyaux . . 100 lbs No 19 4.70
Extra pour broche huilée, 10c p. 100 lbs.

Broche à foin

Demande faible.

Nous cotons:

No 13, \$2.60; No 14, \$2.70 et No 15, \$2.85. Broche à foin en acier coupée de longueur, escompte 25 p. c. sur la liste.

Broche moustiquaire

Bonne demande.

Nous cotons: \$1.72 1-2 par rouleaux de 100 pieds et \$1.77 1-2 par rouleaux de 50 pieds.

Câbles en fil d'acier

6 brins, 19 fils.

Prix fermes.

3-8 pouce de diamètre . 100 pieds 3.50
1-2 pouce de diamètre . 100 pieds 5.00
5-8 pouce de diamètre . 100 pieds 6.50
3-4 pouce de diamètre . 100 pieds 8.25
7-8 pouce de diamètre . 100 pieds 10.75
1 pouce de diamètre . 100 pieds 12.00

Broquettes

Escomptes.

Pour boîtes à fraises . . 75 et 10 p.c.
Pour boîtes à fromage . . 85 p.c.
A valises 80 et 10 p.c.
A tapis, bleues 75 et 10 p.c.
A tapis, étamées . . . 80 et 10 p.c.
A tapis, en barils . . . 40 p.c.
Coupées bleues, en doz . 75 et 5 p.c.
Coupées bleues, en 1-4 pesant . 60 p.c.
Sweden, Coupées, bleues et ornées, en vrac 90 p.c.
Sweden, Coupées, bleues et ornées, en doz 95 p.c.
A chaussures, en doz . . 50 p.c.
A chaussures, en pqts. 1 lb. 60 et 10 p.c.

Clous de broche

Bonne demande.

Prix très fermes.

Nous cotons: \$2.25 prix de base, f.o.b.

Clous à cheval

Nous cotons par 100 lbs.: No 7, \$26; No 8, \$23.00; No 9, \$22.00; No 10, \$20; avec escompte de 55 p. c. pour la première qualité et de 57 1-2 p. c. pour la 2e qualité. Ajouter 1-2c net extra pour boîtes de 1 livre.

Clous à cheval marque "C"

Longueurs Par bte
No 4 \$5.00
No 5 3.75
No 6 3.25
No 7 à 9 3.00
No 10 à 14 2.75

En boîtes de 25 lbs., chaque.

Aux commerçants seuls, dont les achats totaux pendant un mois du calendrier ne seront pas de moins de dix boîtes (250 lbs.), un rabais de 10 p. c. sera alloué sur l'état de compte.

Termes de vente: Comptant 30 jours, moins 2 p. c. d'escompte; tous comptes réglés par acceptation ou remise, dans les 30 jours du 1er du mois suivant la vente.

Livraison: sans frais à bord des chars ou des bateaux à Montréal ou Québec.

Clous à cheval "Peerless"

Longueur. Par lb. Par boîte
No 3 1 9-16 pouce . . . 0.60 15.00
No 4 1 3-4 pouce . . . 0.28 7.00
No 5 1 15-16 pouce . . 0.15 3.75
No 6 2 1-8 pouces . . . 0.14 3.50
No 7 2 5-16 pouces . . 0.13 3.25
No 8 2 1-2 pouces . . . 0.13 3.25
No 9 2 11-16 pouces . . 0.12 3.00
No 10 2 7-8 pouces . . . 0.12 3.00
No 11 3 pouces 0.12 3.00
No 12 3 3-16 pouces . . 0.12 3.00

Escompte aux marchands sur demande.

Clous coupés

Bonne demande.
Nous cotons: prix de basé, \$2.30 f.o.b. Montréal.

Fers à cheval

Nous cotons f.o.b. à Montréal:
No 2 No 1
et plus et plus grand petit
Fers à neige le qrt 3.75 4.00
Léger et pesant . . . le qrt 3.50 3.75
New Light Pattern . . le qrt 4.00 4.25
Featherweight Nos 0 à 4 5.50
Fers "Toe weight" No 1 à 4 . . 6.75
Fers assortis de plus d'une grandeur au baril 10c. à 25c extra par baril.
Neverslip en fer. . . . 100 lbs 9.00
Neverslip en acier . . . 100 lbs 12.00

Ces prix concernent tous les numéros à partir du No 2.

Pour les Nos 0 et 1, les prix sont plus élevés de 25c., soit \$9.25 pour les fers

neverslip en fer, et \$12.25 pour les fers neverslip en acier.

Neverslip crampons 5-16, le . . . 2.10
Neverslip crampons 3-8, le . . . 2.40
Neverslip crampons 7-16, le . . . 2.65
Neverslip crampons 1-2, le . . . 2.90
Neverslip crampons 9-16, le . . . 3.45
Neverslip crampons 5-8, le . . . 4.20

Chaines en fer

On cote par 100 lbs.

3-16 No 6 10.00
3-16 exact 5 8.50
3-16 Full 4 7.00
1-4 exact 3 6.50
1-4 6.50
5-16 4.40
3-8 3.90
7-16 3.80
1-2 3.50
9-16 3.60
5-8 3.40
3-4 3.30
1 3.30
7-8 3.30

Chaines à traits esc. 45 p.c.
Jack Chain en acier, simple et double esc. 40 p.c.
Jack Chain en cuivre, simple et double esc. 50 p.c.
Chaines à vache esc. 40 p.c.
Chaines fermant en dehors . . . esc. 65 p.c.
Ferrements de chaîne à vache . . . esc. 35 p.c.
A diminuer 1-4c de la liste pour les détailliers.

Vis à Bois

Nous cotons les escomptes suivants sur la liste:

Tête plate, acier 85 et 10 p.c.
Tête ronde, acier 80 et 10 p.c.
Tête plate, cuivre 75 et 10 p.c.
Tête ronde, cuivre 70 et 10 p.c.
Tête plate, bronze 70 et 10 p.c.
Tête ronde, bronze 65 et 10 p.c.

Vis à machine

Têtes plates, 25 p.c. de la liste
Têtes rondes, 20 p.c.

Rivets et Palatres

Nous cotons:
Rivets en fer, noirs et étamés, 60 p.c. et 10 p. c.
Palatres cuivre, 20 p. c.
Extra 1c. par lb. sur rivets en fer pour boîtes carton 1-2 lb.
Rivets en cuivre 35 et 12 1-2 p. c. et boîtes de carton, 1c. extra par lb.

Fanaux

Nous cotons:
Cold Blast No 2 doz. 5.75
Wright No 3 doz. 6.25
Ordinaires doz. 6.75
Dashboard C. B. doz. 7.25
No 0 doz. 7.75
Peints 50c. extra par doz.

Tordeuses à linge

Bonne demande.
Nous cotons:
Royal Canadian la doz. 8.00
Colonial " " 8.50
Safety " " 9.00
E. Z. E. " " 9.50
Rapid " " 10.00
Paragon " " 10.50
Bicycle " " 11.00

Munitions

Cartouches, Amer R. F. le mille, à balle et à balle, 30 et 5 p. c.
Cartouches chargées amér., esc. 20 sur la liste.

UNIVERSAL FAVORITE

POELE DE CUISINE DE FAMILLE
EN ACIER HAUTE QUALITÉ

Les Marchands qui l'achètent, Les Personnes qui s'en servent, Nos Concurrents qui le voient, Tous admettent que le Universal Favorite est le plus splendide Poêle de Cuisine en Acier au Canada.

Ce Poêle de Cuisine est fait avec le Réservoir à l'extrémité du Foyer ou sur l'autre côté, comme l'indique la vignette. :::

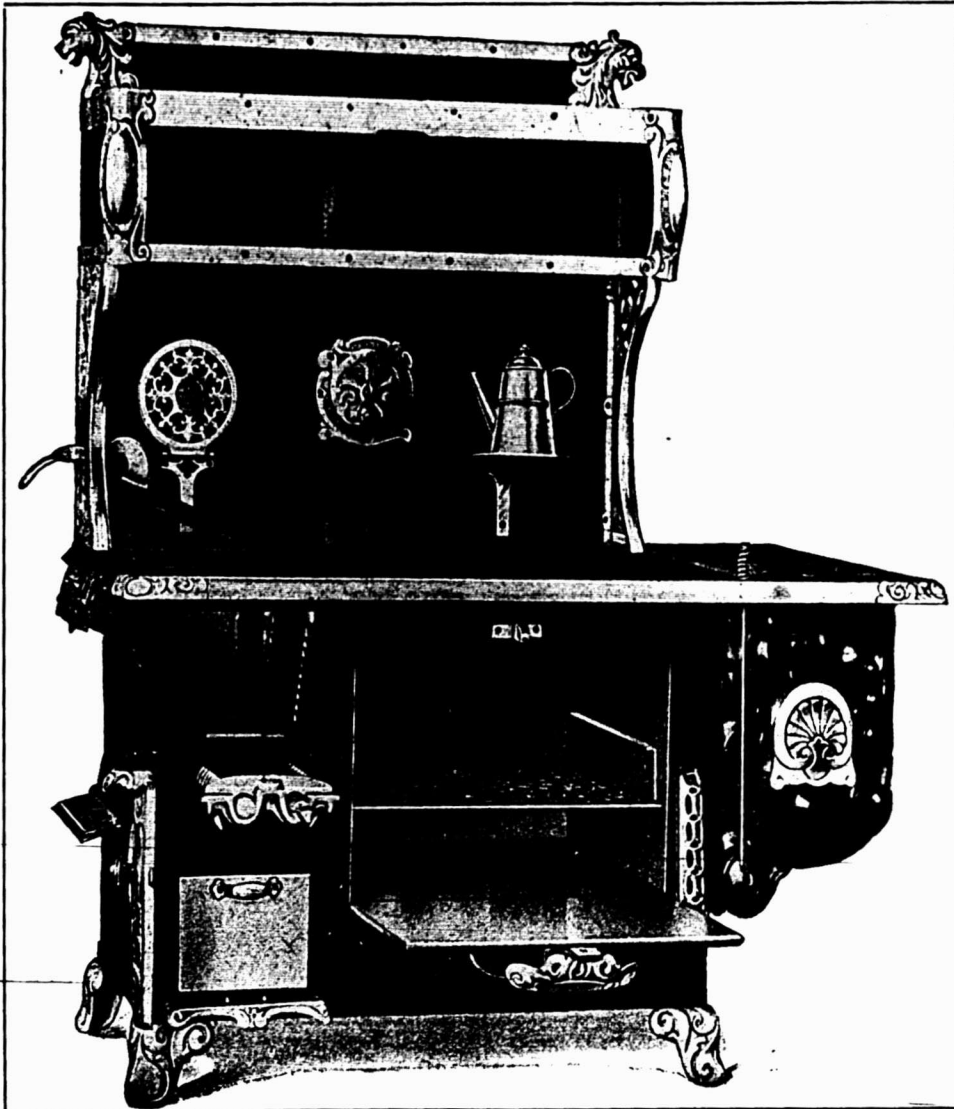

REMARQUE:—Le Foyer spacieux brûle du bois long de 29 pouces. La grille à bois peut être ouverte pour donner un feu vif quand on le désire, ou fermée hermétiquement pour conserver un feu de bois la nuit.

Quantité d'espace sur le dessus et dans le four pour faire l'ouvrage actif du matin. Ce Poêle est en Acier Poli, magnifiquement nickelé et reste toujours propre et brillant.

Le Réchaud Elevé peut être muni d'un arrière en Tuile, d'un Miroir monté dans un Panneau en Nickel et d'une Porte de Réchaud à Bascule Plaquée Nickel.

Ce Poêle brûle du charbon ou du bois et est construit spécialement pour satisfaire aux exigences du commerce de la Province de Québec.

FINDLAY BROS. CO., Limited, - Carleton Place, Ont.

Cartouches vides amér., 10 p. c. d'avance sur la liste.
 Cartouches Amér. C. F. Sporting avance 10 p. c. sur la liste.
 Cartouches amér. C. F. à balle et à plomb Prix net sur la liste.
 Caps B. B. Amér. le mille. \$2.00.
 Caps à Cartouches, No 1, 1 1-2, 2, 2 1-2, le mille, \$2.05.
 C. F. Sporting, ajouter 5 p. c. à la liste.

Cartouches Dominion
 Cartouches Rim Fire et Caps C. B. à balle et à plomb. Esc. 50 et 7 1-2 p. c.
 Caps rondes B. B. Esc. 60 et 2 1-2 p. c.
 Cartouches à percussion centrale pour pistolet et fusil, à balle et à plomb Esc. 30 p. c.
 Primers, en boîtes inexploratives, de 100 chaque. Esc. 15 p. c.
 Primers, en boîtes métalliques de 250 chaque. Esc. 20 p. c.

Cartouches chargées
 Crown, poudre noire. Esc. 15 et 5 p. c.
 Sovereign, Empire Bulk sans fumée. Esc. 30 et 5 p. c.
 Regal, Ballistite Dense, sans fumée. Esc. 30 et 5 p. c.
 Imperial, Empire ou Ballistite. Esc. 30 et 5 p. c.

Cartouches vides
 Cartouches en papier. Esc. 10 et 10 p. c.
 Cartouches en laiton. Esc. 55 et 5 p. c.

Poudre
 Nous cotons:
 S. S. sans fumée Shot Gun 100 lbs. ou moins . . . la lb. 0.85
 1000 lbs ou plus . . . la lb. 0.80 net 30 jours.

Plomb de chasse
 L'escompte qui était de 22 1-2 p. c. a été porté à 25 p. c.

Nous cotons:
 Ordinaire 100 lbs 7.50
 Chilled 100 lbs 7.90
 Buck and Seal 100 lbs 8.30
 Ball 100 lbs 8.70

L'escompte est de 25 pour cent sur la liste.

METAUX

Antimoine

Marché ferme.
 Nous cotons de 10 à 10 1/2c.

Fontes

Nous cotons:
 Carron No 1 0.00 22.50
 Carron Spécial 0.00 20.75
 Carron Soft 0.00 19.50
 Clarence No 1 0.00 19.00
 Clarence No 3 0.00 18.50
 Middlesboro No 3 0.00 18.00
 Summerlee No 3 0.00 20.00

Fer en barre

Assez bonne demande.
 Nous cotons:
 Fer marchand, base 100 lbs. 1.90 1.95
 Fer forgé. base 100 lbs. 2.05 2.10
 Fer finl. base 100 lbs. 2.15 2.20
 Fer pour fers à cheval. base 100 lbs. 2.15 2.20
 Feuillard mince 1 1/2 à 2 pcs. base 3.10
 Feuillard épais No 10 base. 2.00

Acier en barre

Nous cotons net, 30 jours.
 Acier doux base 100 lbs. 1.95 2.00
 Acier à rivets base 100 lbs. 2.05 2.10
 Acier à lisse base 100 lbs. 1.95 2.00
 Acier à bandage, base 100 lbs. 2.00 2.05
 Acier à machine, base 100 lbs. 2.10 2.20
 Acier à pince base 100 lbs. 2.45 2.50
 Acier à ressorts, base 100 lbs. 2.70 2.95

Cuivre en lingots

Marché faible. Nous cotons de 14c. à 14 1-2c. Le cuivre en feuilles est coté à 30 cents.

Etain en lingots

Marché faible et prix légèrement plus bas.
 On cote de 33 1/2 à 34c.

Plomb en lingots

Marché faible.
 Nous cotons: \$3.70 à \$3.80.

Zinc en lingots

Nous cotons: de \$5.25 à \$5.50 les 100 livres.

HUILES, PEINTURES ET VITRERIE

Huile de lin

Marché faible.
 Nous cotons au gallon: huile bouillie, 56c. de 1 à 2 barils et 54c. pour 3 à 5 barils; huile crue 53c. de 1 à 2 barils et 51c. pour 4 à 5 barils.

Essence de térébenthine

Marché faible et prix diminués.
 Nous cotons: au gallon, pour un baril, 67c.; de 2 barils à 4 barils, 66c.; et pour quantité moindre de 1 baril, 71c.

Huile de loup-marin

Nous cotons au gallon:
 Huile extra raffinée. (manque)
 Huile paille. 45c

Blanc de plomb

Marché faible et prix en baisse de 25c.
 Nous cotons:
 Blanc de plomb pur 6.75 6.00
 Blanc de plomb No 2 5.25 5.50
 Blanc de plomb No 3 0.00 5.25
 Blanc de plomb No 4 4.75 5.00

Pitch

Les prix sont sans changement.
 Goudron dur 100 lbs. 0.65

Peintures préparées

Fort demande.
 Nous cotons:
 Gallon 1.15 1.25
 Demi-gallon. 1.20 1.30
 Quart de gallon. 1.25 1.35
 En boîtes de 1 lb 0.08 0.09 1/2

Verres à Vitres

Nous cotons sans changement: Star, au-dessous de 26 pouces uni: 50 pieds, \$1.70; 100 pieds, \$3.20; 26 à 40, 50 pieds, \$1.80; 100 pieds, \$3.40; 41 à 50, 100 pieds, \$3.85; 51 à 60, 100 pieds, \$4.10; 61 à 70, 100 pieds, \$4.35; 71 à 80, 100 pieds, \$4.85.
 Double Diamond, 100 pieds: 0 à 25, \$6.75; 26 à 40, \$7.25; 41 à 50, \$8.75; 51 à 60, \$10.00; 61 à 70, \$11.50; 71 à 80, \$12.50; 81 à 85, \$14.00; 86 à 90, \$16.50; 91 à 95, \$18.00. Esempte, 33 1-3 p.c.
 Sur Diamond, escompte 20 p. c.

Vert de Paris

Nous cotons: Anglais Canadien
 Barils à pétrole. 28 1/2c 28 1/2c
 Kegs à arsenic. 28 1/2c 28 1/2c
 Drums de 50 et 100 lbs. 29 c 29 c
 Drums de 25 lbs. 29 1/2c 29 1/2c
 Boîtes papier 1 lb. 30 c 30 c
 Boîtes fer-blanc, 1 lb. 31 c 31 c
 Boîtes papier, 1-2 lb. 32 c 32 c
 Boîtes fer-blanc, 1-2 lb. 33 c 33 c

Briques réfractaires, etc.

On cote les briques réfractaires anglaises \$17.00 à \$21.00; les briques écossaises, de \$27.00 à \$30.00; les briques américaines, de \$23.00 à \$35.00.

Ciment

Nous cotons par baril: ciment canadien, \$2.20 à \$2.30; ciment anglais \$2.00 à \$2.05 et ciment belge, de \$1.90 à \$1.90

Câbles et cordages

Nous cotons:
 Best Manilla base lb. 0.60 0.13 1/2
 British Manilla base lb. 0.00 0.10 1/2
 Sisal. base lb. 0.00 0.10
 Lathyrn simple base lb. 0.00 0.10
 Lathyrn double base lb. 0.00 0.10 1/2
 Jute. base lb. 0.00 0.10 1/2
 Coton base lb. 0.00 0.18 1/2
 Cordes à châssis base lb. 0.00 0.30

Ficelle d'engravage

Manilla, 650 pieds lb. 0.13
 Manilla, 600 pieds lb. 0.11 1/2
 Manilla, 550 pieds lb. 0.09 1/2
 Sisal, 500 pieds lb. 0.08 1/2
 Standard, 500 pieds lb. 0.08 1/2
 Par 5 tonnes, 1-8c. de moins Par lot de char, 1-4c. de moins.

Papiers de Construction

Nous cotons:
 Jaune et noir pesant 1.75
 Jaune ordinaire. le rouleau 0.22
 Noir ordinaire. le rouleau 0.40
 Goudronné les 100 lbs 2.00
 Papier à tapis les 100 lbs 2.75
 Papier à cou. roul. 2 plis 0.90
 Papier à cou. roul. 3 plis 1.15
 Papier surprise roul. 15 lbs 0.50

FERRAILLES

Marché inactif; les prix de nombreux articles sont en diminution.
 Cuivre fort 0.00 0.10 1/2
 Cuivre mince ou fonds en cuivre 0.00 0.10
 Laiton rouge fort 0.00 0.08 1/2
 Laiton jaune fort 0.00 0.08 1/2
 Laiton mince 0.00 0.05
 Plomb 0.02 1/2 0.02 1/2
 Zinc 0.00 0.02 1/2

Tonne
 Fer forgé No 1 0.00 11.00
 Fer forgé No 2 0.00 0.00
 Fer fondu et débris de machines No 1 0.00 11.00
 Plaques de poêles 0.00 10.00
 Fontes et aciers malléables 0.00 2.00

La lb.
 Vieilles claques 0.00 0.02 1/2

Rectification

La Brantford Cordage Co., Limited de Brantford, Ont., a appelé notre attention sur une erreur qui s'est glissée dans notre annonce, page 173, du numéro spécial de printemps du "Prix Courant", en date du 1er mai. Par suite d'une erreur typographique, la longueur de la ficelle d'engravage "Gilt Edge" a été donné comme étant de 950 pieds, c'est 650 pieds par livre qu'il faut lire. C'est la meilleure qualité des 4 marques "Maple Leaf" manufacturées par la Brantford Cordage Co., Ltd. Les marques "Maple Leaf" ne sont pas surpassées par les produits d'aucune autre manufacture de ficelle d'engravage en Amérique et les commerçants qui ont des ordres à placer pour ficelle d'engravage devraient écrire pour obtenir les prix.

Rappelez-vous que l'éclat de vos yeux et la force de votre main ne paraissent pas dans les mots écrits. Prenez tous les moyens possibles pour que vos annonces reçoivent un accueil favorable.

Faites de la Fumée—

- M. le Marchand, vous êtes l'homme qui faites que la Fumée sort continuellement de nos cheminées. Nous demandons encore plus de Fumée. La Fumée veut dire activité et énergie, elle signifie des feux qui ronflent, une machinerie au bruit retentissant, des marteaux vibrants—elle veut dire Travail—elle veut dire Ventes Accrues.
- Si vous êtes en affaires pour le profit, forcez la vente par un produit qui se vende de lui-même.

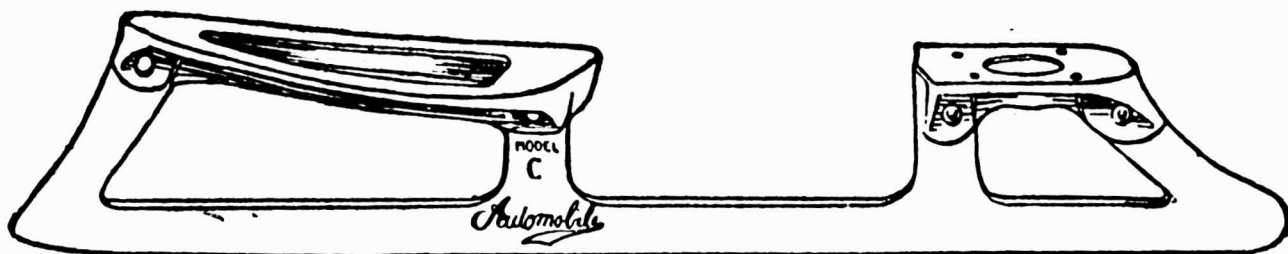

PATINS AUTOMOBILE

PATINS CYCLE

CANADA CYCLE & MOTOR CO., Limited

TORONTO JUNCTION, CANADA

Toronto

Winnipeg

Vancouver

Melbourne

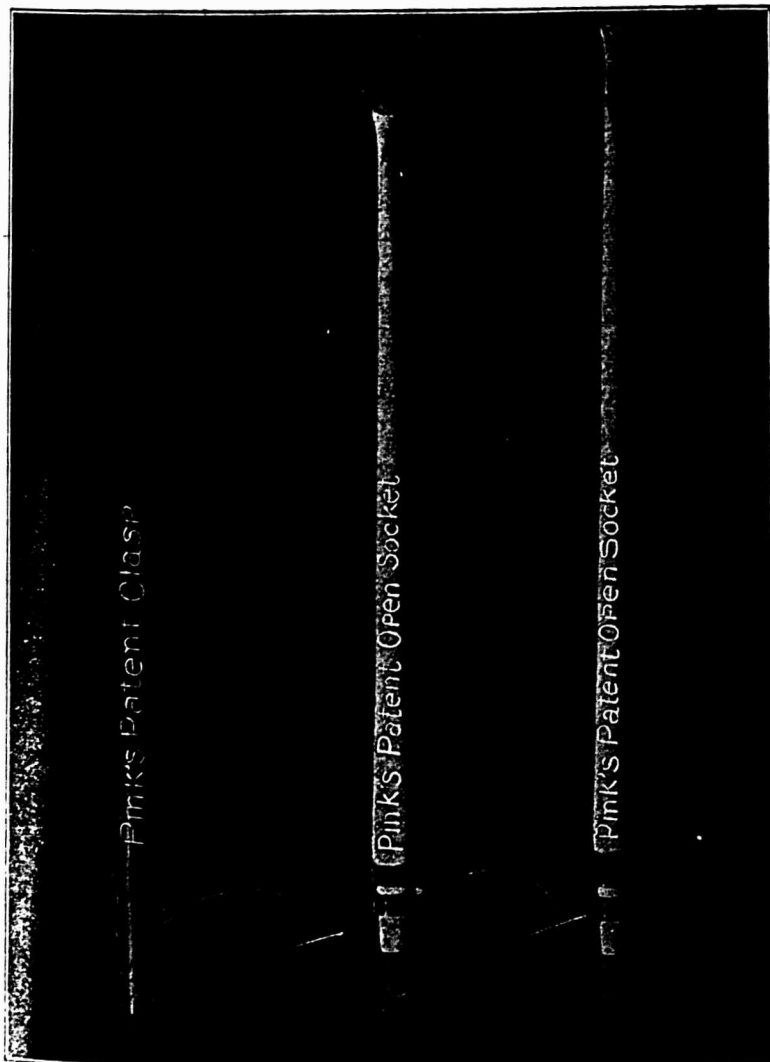

Outils FAITS AU CANADA
de Chantier
de Pink Procurez-vous le Catalogue et la Liste de Prix.

LES OUTILS TYPE.

dans chaque Province du Dominion, en Nouvelle Zelande, en Australie, etc.

Nous abriquons toutes sortes d'outils pour ouvriers de chantier.

- Peaveys de Pink, à douille ouverte patentés.
- Crocs de Roulage de Pink, Bec Arrondi, Douille Ouverte, patentés.
- Crocs de Roulage de Pink, Bec Arrondi, à Crochet, patentés, tous munis de manches en érable à sucre fendu.

Ce sont des Outils légers et durables.

Vendus dans tout le Dominion par tous les Marchands de Ferronnerie en Gros et en Detail.

Manufactures par

THOMAS PINK,
Pembroke, Ont., - Canada.

Téléphone à Longue Distance, No 87.



NOTES

M. Dalbé Viau, architecte, prépare les plans et devis pour une salle de danse qui sera érigée rue Berthelet, par la Princess Hall Co.

M. Dalbé Viau, architecte, prépare les plans et devis pour une maison formant 3 logements, que M. Frk. Lachapelle fera ériger rue Duluth, près de la rue St-Hubert.

M. Dalbé Viau, architecte, prépare les plans et devis pour 4 maisons formant 12 logements, que MM. Oscar Brunet et Jos. Beaulac feront ériger au coin de la rue Hutchison et du boulevard St-Joseph, Ville St-Louis.

M. Jos. Bourque, entrepreneur de Hull a obtenu le contrat de la nouvelle église du Sacré Coeur, à Ottawa, au montant de \$103,000.

Permis de construire à Montréal

Rue St-Jacques, No 88 à 92, modifications à une maison; coût probable, \$900. Propriétaire, D. Ford; entrepreneur, Félix Sauvageau (549).

Rue Durocher, No 150, une maison formant un logement, 24 6 x 44, à 2 étages, en brique; coût probable, \$6,000. Propriétaire, Adolf Lomer; architecte, Jos. Sawyer (541).

Rue St-Urbain, près de l'avenue des Pins, une écurie, 20 x 15, à 2 étages, en bois et brique; coût probable, \$400. Propriétaire, John D. Herby; entrepreneur, Thos. L'Estève (542).

Rue du Havre, No 346, modifications à une maison; coût probable, \$50. Propriétaire, Léon Martel (543).

Rue Valois, près de la rue Ste-Catherine, une maison formant 3 logements, 24 x 35, à 3 étages, en bois et brique pressée, couverture en gravois; coût probable, \$2,500. Propriétaire, Jos. Meunier (544).

Rue St-Denis, arrière No 480, une écurie, 22 x 37, à 2 étages, en bois et brique, couverture en gravois; coût probable, \$700. Propriétaire, L. H. Goulet (545).

Rue Sherbrooke Ouest, No 804, une maison formant un logement, 25 x 65, à 3 étages, en pierre et brique, couverture en gravois; coût probable, \$10,000. Propriétaire, J. H. G. Eadie; entrepreneur, Jas. Morison; architectes, Hogle & Davis (456).

Rue St-Jacques, No 447, modifications à une maison; coût probable, \$1,800. Propriétaire, J. O. Gravel; entrepreneur, A. Lavallée (547).

Rue Sanguinet, près de la rue Isabeau, ajouter un étage à une maison; coût probable, \$400. Propriétaire, Ferdina Jamin; entrepreneur, Moise Brault (548).

Rue St-Dominique, Nos 381 à 385, modifications à une maison; coût probable, \$50. Propriétaire, J. Feldman; entrepreneur, Abr. Senzelatt (549).

Rue Mentana, No 152, modifications à une maison; coût probable, \$200. Propriétaire, Antoine Bélanger (550).

Rue Fullum, près de la rue Harmony, une maison formant 2 logements, 25 x 25, à 2 étages, en bois et brique, couverture en gravois; coût probable, \$1,000. Propriétaire, W. L. St-Martin; entrepreneur, N. Léveillé (551).

Rue St-Hubert, près de la rue St-Zotique, une maison formant un logement, 25

x 36, à un étage, couverture en gravois; coût probable, \$800. Propriétaire, Rosa Chartrand; entrepreneur, E. Courtemanche (552).

Rue St-Antoine, Nos 294 à 296, modifications à une maison; coût probable, \$600. Propriétaire, Dame Joséphine Du bois (553).

Rue St-Antoine, Nos 290 et 292, modifications à une maison; coût probable, \$600. Propriétaire, Marie Cardinal Esqual; entrepreneur, Félix Sauvageau (554).

Rue Mance, No 278, une église, 36 x 73, 2 étages, en pierre et brique, couverture en ardoise; coût probable, \$15,000. Propriétaires, The German Lutharian Congregation; entrepreneur, J. E. Moore; architecte, R. M. Rodden (555).

Rue Mance, No 276, une maison formant un logement, 23 x 36, à 2 étages, en pierre et brique, couverture en gravois; coût probable, \$6,000. Propriétaires, German Lutharian Congregation; entrepreneur, J. E. Moore; architecte, R. M. Rodden (556).

Rue Bercy, près de la rue Sherbrooke, une maison formant 2 logements, 25 x 30, à 2 étages, en bois et brique, couverture en tôle; coût probable, \$1,500. Propriétaire, Moise Lasanté (557).

Rue St-Hubert, Nos 1268 à 1274, 2 maisons formant 4 logements, 22 7 x 42, à 2 étages, en bois et brique, couverture en gravois; coût probable, \$3,000. Propriétaire, J. Ferron (558 et 559).

Rue Turgeon, No 29, modifications à une maison; coût probable, \$20. Propriétaire, Etienne Lacoste (560).

Rue St-Denis, Nos 107 à 111, modifications à une maison; coût probable, \$400. Propriétaire, Dr J. Asselin (561).

Rue Bréboeuf, près de la rue Gilford, une maison formant 5 logements, 25 x 33, à 3 étages, en bois et brique; coût probable, \$4,000. Propriétaire, Jos. Barbeau (562).

Rue Pontiac, Nos 28 et 30, modifications à une maison; coût probable, \$100. Propriétaire, Pat. Roney (563).

Rue Panet, près de la rue Ste-Catherine, une maison formant 3 logements, 19 x 38, à 3 étages, en bois, pierre et brique, couverture en gravois; coût probable, \$4,000. Propriétaire, Hy. Raynaud; entrepreneurs, G. Bail & Co. (564).

Rue St-Ferdinand, près de la rue St-Antoine, une maison formant 2 logements, 20 x 25, à 2 étages, en bois et brique; coût probable, \$1,000. Propriétaire, A. Handfield (565).

Rue Berri, No 1218, ajouter un étage à une maison; coût probable, \$1,000. Propriétaire, Jos. Gauthier (566).

Rue des Manufactures, No 131, modifications à une maison; coût probable, \$300. Propriétaire, Nap. Trépanier (567).

Rue St-Jacques, près de la rue St-Ferdinand, modifications à une maison; coût probable, \$400. Propriétaire, Pierre Chicoine; entrepreneurs, Savage & Le-coq (568).

Rue City Councillors, No 81, modifications à une maison; coût probable, \$6,000. Propriétaire, A. Vogel; architecte, Alph. Piché; entrepreneur, M. Dagenais (569).

Ave Rossland, près de la rue St-Zotique, une maison formant 2 logements, 25 x 45, à 2 étages, en bois et brique; coût probable, \$1,500. Propriétaire, Liskind Wittenberg (570).

Coin des rues De Montigny et Panet, 1 maison formant un magasin et 4 logements, 42 x 32, à 3 étages, en bois, pierre et brique, couverture en gravois; coût probable, \$5,000. Propriétaire, Jos. Archambault; architecte, L. R. Montbriand; entrepreneur, M. Dagenais (571).

Rue Dufferin, Nos 320 et 322, modifications à une maison; coût probable, \$200. Propriétaire, Marguerite Dube (572).

Rue Mentana, No 205, modifications à une maison; coût probable, \$200. Propriétaire, Germain Lucien Dube (573).

Rue Atwater, près de la rue St-Zotique, modifications à un club-house, coût probable, \$6,000. Propriétaires, Baseball & Amateur Co.; entrepreneurs, Marchand & Haskell; entrepreneur, Deakin (574).

Rue St-Hubert, près de la rue St-Basile, une maison formant 2 logements, 22 x 35, à 2 étages, en bois, pierre et brique; coût probable, \$2,500. Propriétaire, H. Charbonneau (575).

Rue Charlevoix, près de la rue King, une maison formant 2 logements, 22 x 30 en front, 30 en arrière x 52, à 2 étages, en bois et brique, couverture en gravois; coût probable, \$2,900. Propriétaire, Robert Mack; entrepreneur, Tom Sawyer (576).

Rue St-Denis, près de la rue Beaudry, deux maisons formant 6 logements, 22 x 24 en front, 24 en arrière x 60, à 3 étages, en pierre artificielle, couverture en gravois; coût probable, \$8,000. Propriétaire, A. Lavole (577 et 578).

Coin des rues Ottawa et Young, un trepôt en bois et fer, 48 x 58, à 2 étages; coût probable, \$650. Propriétaire, E. Power; entrepreneur, A. Martin (579).

Rue Bréboeuf, près de la rue Gilford, une maison formant 4 logements, 25 x 40, à 3 étages, en bois, pierre et brique; coût probable, \$4,000. Propriétaire, H. B. Perrier; entrepreneur, Jos. Longtin (580).

Coin des rues Poupart et Lafontaine, une maison formant 3 logements, 22 x 30 en front, 30 en arrière x 44.5, à 3 étages, en brique pressée, couverture en gravois; coût probable, \$6,500. Propriétaire, M. A. Lanier; architecte, G. A. Morin; entrepreneur, Jos. Mercure (581).

Coin des rues Champlain et Ottawa, modifications à une maison; coût probable, \$200. Propriétaire, Mde. Babin; entrepreneur, Jos. Mercure (582).

Rue Ste-Elizabeth, No 259, modifications à une maison; coût probable, \$500. Propriétaire, Jos. Galipeau (583).

Rue St-André, Nos 714 à 718, modifications à une maison; coût probable, \$200. Propriétaire, Geo. W. Crossan; entrepreneur, Anthime Paquette (584).

Rue Bourgeois, près de la rue Wellington, une maison formant 2 logements, 20 x 60, à 2 étages, en bois et brique pressée, couverture en gravois; coût probable, \$3,000. Propriétaire, P. Finaud; architecte, Chas. Bernier (585).

Rue St-Alfred, près de la rue St-Hubert, une maison formant un logement, 22 x 26, à un étage, en bois; coût probable, \$200. Propriétaire, O. Lalonde (586).

Rue St-Philippe, No 79, modifications à une maison; coût probable, \$400. Propriétaire, Jos. McKenven; entrepreneur, R. Laberge (587).

Ave Papineau, No 220, un bureau, 16, à un étage, en bois; coût probable, \$50. Propriétaires, Délorne & Co. (588).

Rue Boyer, No 147, 4 remises de front chacune, en bois; coût probable, \$600. Propriétaire, H. Choquette (589).

Ave Christophe Colomb, près de la rue Gilford, une maison formant 3 logements, 25 x 40, à 3 étages, en bois et brique pressée, couverture en gravois; coût probable, \$3,000. Propriétaire, Alex. champs; entrepreneur, H. Desrosiers (590).

Rue Notre-Dame Ouest, No 1759, modifications à une maison; coût probable, \$1,000. Propriétaires, Lamarre & Co. (591).

Fer-blanc

"ALLWAYS" et "CANADA CROWN" véritablement au Charbon de Bois.
"TRYM" au meilleur Coke.

Fer-blanc Terne "DEAN" au Charbon de Bois.

Toutes marques Standard, qualité de confiance, prix modéré. N'acceptez pas de substitution.

A. C. LESLIE & CO., Montreal.
LIMITED.

ON NE VEND QU'AU COMMERCE DE GROS.

Matériel à Toitures

Ruberoid



16 ans sur les Toits.

Après tout, l'épreuve réelle d'une toiture est sa durée. A quoi sert la garantie "qu'elle durera toute la vie," quand la toiture n'est posée que depuis quelques années—et même les fabricants ne peuvent pas dire, d'après une expérience réelle, combien de temps elle durera exactement.

RUBEROID est en usage sur les toits depuis 16 ans. Elle a prouvé ses qualités de durée — dans les régions Arctiques et sous les Tropiques.

C'est la toiture originelle à surface unie, qui est aujourd'hui le modèle type du genre dans le monde entier. Demandez échantillons et prix.

Manufacturée en Canada uniquement par

THE STANDARD PAINT CO. OF CANADA, LIMITED
MONTREAL.

Fournitures de Feutre et de Papier

LAISSEZ-NOUS VOUS COTER DES PRIX POUR N'IMPORTE QUELLE QUANTITÉ de

Toitures Coudronnées (Roofing) prêtes à poser, 2 et 3 plis
Papiers de Construction, Feutre à doubler et à Taplaser
Produits de Coudron, Papier à Taplaser et à Imprimer
Papier d'Emballage Brun et Manille.

NOTE:—Nous sommes les fabricants du Feutre Goudronné "Black Diamond."

Alex. McArthur & Co.

82 Rue McGill, Montréal. Limited.

MANUFACTURE DE FEUTRE POUR TOITURES: Rue du Havre et Logan.
MOULIN A PAPIER, Joliette, Qué.

SCIES MAPLE LEAF

Le Canada tient la tête dans la fabrication des scies de haute qualité.



Manufacturées par **The Maple Leaf Saw Works**
SHURLY & DIETRICH, Propriétaires, Galt, Ont.

NOS Scies sont trempées au moyen d'un procédé secret. Nous garantissons que ce sont les Scies les mieux trempées qui existent au monde. Comme fini, elles ne sont inférieures à aucune autre et elles sont parfaitement aiguisées. Nous demandons un essai qui prouve nos prétentions. Satisfaction garantie.

LES RUBANS DE MESURAGE LUFKIN

SONT LE MODELE TYPE DE

Durabilité, Exactitude et Main-d'Oeuvre

Ces marchandises célèbres sont faites maintenant au Canada, dans notre Manufacture de WINDSOR, Ont. Permettez-nous de vous envoyer un Catalogue. Votre stock n'est pas complet sans elles.

THE LUFKIN RULE CO.

SAGINAW, Mich., E. U. A.
WINDSOR, Ont., Canada
NEW-YORK et LONDRES.

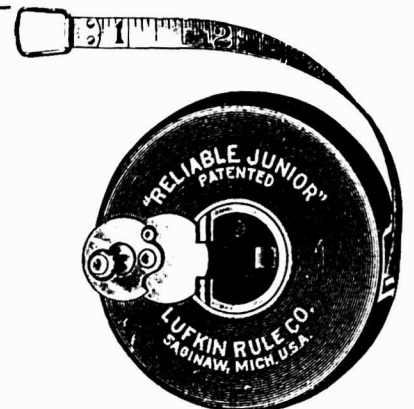

VENDUS PAR TOUS LES MARCHANDS CANADIENS DE FERRONNERIE EN GROS.

Ave Edge Hill, No 1, modifications à une maison; coût probable, \$800. Propriétaire, Mde A. W. Ogilvie; entrepreneur, A. Renaud (592).

Rue Dufferin, près de la rue De Fleurimont, un hangar formant un logement temporaire, 18 x 20, à 2 étages, en bois et tôle; coût probable, \$225. Propriétaire, Nap. Lefebvre (593).

Rue St-Jacques, No 288, modification à une maison; coût probable, \$1,000. Propriétaire, Hon. Ald. Ouimet (594).

Rue St-Antoine, Nos 142 et 144, modifications à une maison; coût probable, \$600. Propriétaire, Mde Duford; entrepreneur, H. Dubord (595).

Rue St-Antoine, No 726, une maison formant 2 logements, 30 x 30, à 3 étages, en bois, pierre et brique, couverture en gravois; coût probable, \$4,500. Propriétaire, Jos. Martin; entrepreneur, R. Charbonneau (596).

Rue Dorion, près de la rue De Montigny, une maison formant 3 logements, 25 x 40, à 3 étages, en bois, pierre et brique, couverture en gravois; coût probable, \$3,000. Propriétaire, Jos. Gravel (597).

Rue Dorchester Ouest, No 802, une maison formant un logement pour le concierge, 53 x 22, à 2 étages, en brique; coût probable, \$4,000. Propriétaire, Jacob A. Jacobs; entrepreneurs, Hussey Construction Co. (598).

L'AIMANT DANS L'INDUSTRIE

Un simple jouet a suggéré une idée qui économisera aux compagnies de chemins de fer des centaines de mille dollars chaque année en salaires, réparations et temps. Tous les jeunes garçons ont joué avec un aimant en forme de fer à cheval, soulevant des lames de couteau, des aiguilles, des clous et des débris de ferraille. Aujourd'hui, au lieu d'aiguilles et de clous, ce sont des rails en acier, des roues, des pièces fondues, des lingots, du fer en gueuse—tous les objets dans lesquels il entre du fer ou de l'acier—que l'on soulève avec un aimant et que l'on transporte à l'endroit où on veut les déposer.

Le chargement et le déchargement des wagons de marchandises remplis de fer et d'acier ont toujours été les tâches les plus difficiles pour les compagnies de chemins de fer.

Ce travail exige un grand nombre d'hommes et chaque pièce doit être maniée séparément, ce qui occasionne des retards inévitables. Quand on emploie des grues pour les pièces les plus lourdes, il faut ajuster des chaînes, équilibrer les poids et faire osciller la charge. C'est une opération des plus incommodes, des plus fastidieuses et des plus coûteuses. La dépense et l'inconfort ne sont pas les plus grands inconvénients de ce travail; c'est la perte de temps qui est la chose la plus importante.

L'objet des transports modernes est de supprimer le temps, et le chargement et le déchargement du fer à la main sont des systèmes évidemment surannés.

Les cours à marchandises du chemin de fer Pennsylvania, à Jersey City, sont par-

mi les plus grandes et les plus affairées au monde.

A chaque instant, nuit et jour, un volume énorme de marchandises est déversé dans ces cours pour être distribué aux quatre points cardinaux. Il y a là des centaines de milliers de wagons et des millions de tonnes de marchandises. Les gérants se fatiguent de la nécessité où ils étaient de faire à la main un travail si laborieux. Quelqu'un eut alors l'idée d'employer un aimant.

L'appareil simple ressemble à une double couronne de fer et d'acier ondulés; ses deux pôles sont fortement marqués, ses armatures dissimulées, et le tout est suspendu par une chaîne à une grue puissante. Autour de cette chaîne est enroulé le fil d'un courant électrique, qui actionne l'électro-aimant ou le rend inerte.

C'est un spectacle intéressant de voir le déchargement des wagons par le nouveau procédé. Un grand truc en acier où sont entassés des rails arrive à portée de la grue. L'homme en charge de la grue fait descendre l'aimant vers le chargement. Il appuie sur un bouton. Les rails semblent frémir comme des êtres animés; ils sautent vers l'aimant, dix tonnes de ces rails s'y attachant à la fois fortement; cela se fait sans bruit, de même que leur dépôt dans le chaland qui attend son chargement. Rien de plus simple ni de plus facile.

S'il s'agit de ferrailles, l'aimant s'enfonce dans un amas de ferraille et en sort ressemblant à un avocatier auquel dix tonnes sont suspendues. Il ne faut pas longtemps pour remplir ou vider un wagon de cette manière. On n'entend pas de cris, il n'y a pas de discussions, ni d'arrêt pour donner du repos aux manœuvres; l'aimant fait son travail tranquillement, sans fatigue et efficacement.

A un essai qui a été fait pour déterminer l'avantage de la nouvelle méthode sur l'ancienne, six hommes furent mis au déchargement d'un wagon chargé de roues, tandis que l'aimant, qui demande quatre hommes pour sa mise en opération, fut mis au travail sur un wagon d'un chargement en tout semblable. L'aimant termina son travail en une heure; les six hommes employèrent une demi-journée pour terminer leur besogne.

La compagnie a commandé la fabrication d'autres aimants et bientôt la manipulation de tout le fer dans cette cour de marchandises sera faite, par des électro-aimants; qui feront le travail de centaines d'hommes, diminueront les frais et surtout épargneront du temps.

C'EST UN FAIT ACQUIS

que dans la vie pratique des affaires, les annonces insérées dans un bon Journal de la partie, rapportent.

Faites un essai dans le "Prix Courant" et vous serez satisfait.

LES CONSTRUCTIONS DE NAVIRES EN ANGLETERRE

(Suite.)

Construction de navires en Angleterre

	Flotte Marchande		Navires de guerre	
	Nombre	Tonnage	Nombre	Tonnage
1892...	681	1.109.950	30	151.157
1893...	536	836.383	18	45.898
1894...	614	1.046.508	30	32.956
1895...	579	950.967	59	148.111
1896...	696	1.159.751	55	163.958
Moyenne	621	1.020.712	38	108.416
1897...	591	952.486	48	95.465
1898...	761	1.367.750	41	191.555
1899...	726	1.416.791	35	168.590
1900...	692	1.442.471	29	68.364
1901...	639	1.524.739	41	211.969
Moyenne	682	1.340.847	39	147.188
1902...	694	1.427.558	23	94.140
1903...	697	1.190.618	41	151.890
1904...	712	1.205.162	37	127.175
1905...	795	1.623.168	28	129.801
1906...	886	1.828.343	29	108.450
Moyenne	757	1.456.970	32	122.291
1907...	841	1.607.890	36	134.475

L'ensemble de ce triple tableau paraît satisfaisant. La moyenne quinquennale progresse régulièrement, rapidement sans jamais s'arrêter. En 1892, les chantiers britanniques n'ont lancé que 681 navires de commerce jaugeant un peu plus de un million de tonneaux bruts, la dernière moyenne approche de un million et demi de tonneaux. Oubliant cette perspective d'ensemble, les constructeurs britanniques sont hypnotisés par le record de leur dernier exercice. D'une année à l'autre, en effet, les lançements ont reculé de 15 unités et de plus de 200,000 tonneaux. L'année 1907 fut moins prospère que l'année 1905, dépassée elle-même par l'exercice 1907.

Les constructions militaires de croiseurs, de torpilleurs et de contre-torpilleurs sont économiquement moins importantes que les constructions de navires marchands. Seules, les puissances de deuxième et de troisième ordre commandent leurs canons et leur matériel de guerre à l'étranger. Les grandes puissances tendent de plus en plus à suffire à leur propre armement naval. Il y a une vingtaine d'années à peine, l'Allemagne s'adressait assez fréquemment aux constructeurs britanniques, les chantiers indigènes construisent aujourd'hui les faibles unités et les puissants géants de la mer. Les commandements du gouvernement nippon ont désappris le chemin d'Europe.

Aussi, subissant mélancoliquement fait fatal, inévitable, les constructeurs anglais ne s'insurgent pas trop violemment contre le ralentissement des constructions militaires. Les "Dreadnought" et les "Invincible" leur fourniront pendant longtemps encore un travail suffisamment rémunérateur.

* * *

Mais le déclin des constructions de navires marchands les émeut d'autant plus.

PRÊTS ET OBLIGATIONS HYPOTHECAIRES

Pendant la semaine terminée le 9 mai 1908.

BUREAU DE MONTRÉAL EST

Date	Montant	Taux d'intérêt	Nom du Prêteur	Nom de l'Emprunteur	Affectant un ou des lots d'un quartier de Montréal ou autres villes	Nature de l'acte
Mai 4	\$ 1000	8	Vve Phil. Corbell.	Alphonsine Gaudry dit Bourbonnière	Papineau.	Obligation.
" 4	2000	6	Succ. Thos K. Jocks	Interdite par curateur.	Lafontaine.	"
" 5	600	6	Ellen Gallaher	Alfred Mercure	St-Laurent.	"
" 6	833	6	Sophie Limoges	Succ. Hugh. Gallaher	St-Jacques.	Prêt.
" 7	1400	6	Narc. Paquette	Auguste Meunier	Lafontaine.	Obligation.
" 7	3500	5	John L. Bacon	Hector Aubry et al.	St-Laurent.	Prêt.
" 7	500	8	Israël Lemay	Vve Jacob T. Morey	St-Louis.	Obligation.
" 8	3750	6	Crédit Foncier F.-C.	Naz. T. X. Villeneuve et al.	Papineau.	Prêt.
" 8	3500	6	Alf. Baillargé	Treillé Jeannotte.	St-Louis.	"
" 8	2000	6	Crédit Foncier F.-C.	W. A. Huguenin et E. Laliberté.	St-Mario.	"
" 8	1700	6	do	Avila Cléroux	do	"
" 8	2000	6	Achille Ulric Gravelle	Auguste Carrière.	Papineau.	Obligation.
" 9	500	6	Crédit Foncier F.-C.	Jos. Pitre dit Lajambe.	do	Prêt.
" 9	700	7	Maria Généreux	Alph. Chayer.	St-Louis.	Obligation.
" 9	2000	6	Godfroi Boileau	Vve Chs Ferd. Lalonde	Lafontaine.	"
" 9	2800	6	Vve Ferd. Dagenais	Maxime Laporte	St-Jacques.	"
" 9	450	6	Le Phil. Gareau	Jos. Deslongchamp	do	"
" 9		6		Arth. Gareau.		"

BUREAU DE MONTRÉAL OUEST

Date	Montant	Taux d'intérêt	Nom du Prêteur	Nom de l'Emprunteur	Affectant un ou des lots d'un quartier de Montréal ou autres villes	Nature de l'acte
Mai 4	\$ 1800	6	The Montreal Loan & Mortgage Co.	Orille La Hénault	St-Joseph	Obligation.
" 5	5000	6 1/2	do	Jos. et Ed. Duchesneau	Centre.	"
" 5	7000	6	The Montreal Life Ass. Co	La Ed. Gauthier	St-George.	Prêt.
" 6	3000	7	Azilda Jos. Mallette	Ovila Richard	St-Anne	Obligation.
" 8	3500	6 1/2	The Montreal Loan & Mortgage Co.	Philibert Finlayson	St-André	"
" 8	1800	6 1/2	do	Fred. Johnson	St-Joseph	"
" 9	4000	6 1/2	do	John Markum	St-André	"
" 9	10000	5	Vve John Caverhill	J. Haydn Horsey	do	Prêt.
" 9	10000	5	do	Dame David R. Brown	do	"

BUREAU D'HOCHELAGA ET JACQUES-CARTIER

Date	Montant	Taux d'intérêt	Nom du Prêteur	Nom de l'Emprunteur	Affectant un ou des lots d'un quartier de Montréal ou autres villes	Nature de l'acte
Mai 4	\$ 2250	6 1/2	Enfants mineurs de Richmond Decelles.	Belle Mitchell.	Hochelaga	Obligation.
" 4	200	6	Ant. Dubeau	Nap. Gendron	Verdun.	"
" 4	700	7	Chs Thos Bastien	Dame Wm B. C. Barber.	St-Denis	Prêt.
" 4	100	6	Frs Courteau	Frs Chenuet	Hochelaga	Obligation.
" 4	3000	6	John Bourgouin et Trelle Archambault	Aldai Rippe	Ville St-Louis	Prêt.
" 4	1000	6	Wm Trenholme	Jos. Horm. Lebouf	St-Pierre-aux-Liens.	Obligation.
" 4	3000	6	Vve Samuel McKee	Archibald Galbraith	Ville St-Louis	"
" 4	2000	7	Nap. Charbonneau	Jos Beaulieu	Hochelaga	"
" 5	650	7	Vve John R. Walters	Nelson Garray	St-Denis	"
" 5	8000	6	Jules Bélanger	Siméon Sénécal	Ville St-Louis	"
" 5	1950	6 1/2	Vve Jos. David Maier	Pierre Laframboise	St-Denis	"
" 5	2500	8	Albert E. Schippel	Jos. Daniel	Duvernay	"
" 5	450	6	Agnès Asselin	Ulric St-Germain	Côte St-Paul	"
" 5	378	6	Jas Armstrong et J. J. Cook.	Wm Dickson	Lachine.	Prêt.
" 5	1500	7	Emérentienne Lamarche.	Dame La Arth. Bernard	St-Denis	Obligation.
" 6	610	7	Julien Therrien	do	do	"
" 6	1800	7	Arth. Mignault	La Géo. Chaussé	do	"
" 6	1200	5	Marie Julie G. dit Bourbonnière.	Rév. Séraphin Gravel	Maisonneuve	"
" 6	200	7	Moise C. Bezner	Jos. Crevier, jr, fils de Jos	St-Anne-de-Bellevue	"
" 6	2500	6	Dame Amedée Chauret	Geo. Rattelage	DeLorimier	Prêt.
" 6	1000	6	Alph. Germain	Ludovic Langevin	Hochelaga	"
" 6	3000	6	Honorius Lebrun	Dame Wilf. Tardif	Maisonneuve	Obligation.
" 6	300	7	J. S. Aimé Ashby	La Monette	Lachine.	"
" 6	1500	6	Camille Ladouceur	Jos. Sigman	St-Jean-Bte.	"
" 6	1500	6	Nap. Wilson	do	do	"
" 6	1000	6	Bruno Brunet, fils	do	do	"
" 6	250	8	Dame Virgile Plamondon	Amedée Lafortune.	St-Marie.	"
" 6	1050	6	Antoine Gravel	Nap. Lépine	Hochelaga	"
" 6	500	6 1/2	Dame Wilf. Brézeau	Vve Frs Verner	St-Denis	"
" 6	2500	7	Tel. Amiot.	Nap. Bélanger	do	"
" 6	2000	7	Amiot, Lecours & Larivière	Ouellette & Forget.	St-Jean-Bte.	Ouverture de crédit.
" 6	800	7	Vve Edm. P. Fréchette	Philorum Simard	St-Denis	Obligation.
" 6	1100	6	Léandre Cataphard	Dame Horm. Poirier	N. D. de-Grâces	"
" 6	6700	6	Alex. Laplante	Stn Lefebvre	Lachine.	"
" 7	2500	5	Camille Vézina	Jos Damien Vézina	St-Denis	"
" 7	500	6	The Danville Lumber Co.	Alph. Soulière	do	Garantie collatérale.
" 7	1500	6	F. X. Martin	Vve Tel. Noel et al.	Duvernay	Obligation.
" 7	600	5	Jos. Quintin dit Dubois.	Adelard Buron	Sault-au-Récollet.	"
" 7	1000	7	Frs Galipeau	Honoré Perrault	St-Denis	"
" 7	3500	5 1/2	Alex. Germain	Raoul A. Girard	Ville St-Louis	"
" 7	1000	7	Jos. Maisonneuve	Théop. Larose	St-Denis	"
" 7	2150	6	Krnestine Maher	Horm. et Oliv. Dubois.	DeLorimier.	"
" 7	2000	6	Marie Cécile L. Brais.	Geo. Picard.	Duvernay	"
" 7	2500	6	Sarah E. Bradley	Duncan McLennan	Westmount.	Prêt.
" 7	300	6	Hector Bodeur.	Adjutor Quesnel	St-Denis	Obligation.
" 7	2500	6	Vve Oliv. M. Augé	Wilf. Ant. Rousseau	Maisonneuve	"
" 7	2000	5 1/2	Vve John L. Guinea	Jas Brown Pringle	St-Gabriel	Prêt.
" 7	19500	8	The Trust & Loan Co.	Jos. Adelard Descarries	Lachine.	"
" 8	1000	7	Wm J. Derome	Jos. Sigman	St Jean Bte.	Obligation.
" 8	903	7	Léon Bourdeau et al.	J. Q. Pafard.	Maisonneuve	"
" 8	1200	6	Jos. Ratté	Jos. Perron	Hochelaga	"
" 8	2200	5	Wm Cox	Philibert Finlayson.	St-Jean-Bte	Prêt.
" 8	1200	6	Josaphat Gauthier	John E. Dennis.	St-Denis	Obligation.
" 8	800	7	Vve Wm Nap. Desormeau	La Wilf. Julien.	Verdun	"
" 8	350	8	Victor Bougie	Jos. Abr. Fullard	do	"
" 8	6000	5 1/2	Maggie Muriel H. B Macfarlane	Chs J. Brown.	Westmount.	Prêt.
" 8	3500	6 1/2	The Montreal Loan & Mortgage Co.	Philibert Finlayson.	St-Cunegonde.	Obligation.
" 8	200	7	Chs André Perrault.	F. X. Legault.	Hochelaga	"
" 8	2000	6	Mélina Amireault et al	Jos. Caillon.	do	"
" 8	2000	6	Horm. Peladeau	Jos. Arth. Lapierre	St-Jean-Bte.	"
" 8	1000	6	Eugénie Prpvost	Paul Coulombe.	St-Denis	"
" 8	6000	6 1/2	Elie M. Leblanc	Enstache Coulombe	do	"
" 8	1000	4	Sarah Cochrane	John Quinn.	do	"
" 9	3500	6	Horm. Mayrand	Arth. et Elz. St-Onge.	DeLorimier.	"

BUREAU D'HOCHÉLAGA ET JACQUES-CARTIER.—(Suite).

Date	Montant	Taux d'intérêt	Nom du Prêteur	Nom de l'Emprunteur	Affectant un ou des lots d'un quartier de Montréal ou autres villes	Nature de l'acte
Mai 9	200	6	L. Ed. Lesage	Vve Isaac Enoch Lesage	St-Gabriel	Obligation
" 9	200	7	Louis Amédée Quesnel	Hector Dion	Lachine	"
" 9	1300	6	Catherine Bishop	Edw. Cox	St-Denis	Prêt
" 9	850	5	Vve L. Leroux	Narger Leroux	St-Henri	Obligation
" 9	1500	6	Vve Omer Bissonnette	Arcade S. Bissonnette	do	"
" 9	300	7	Félix Libercent	Nap. Petit	Ville St-Louis	"
" 9	1700	7	Chs J. Eamer	James A. Innes	Montréal Ouest	Prêt
" 9	9000	6	Crédit Foncier F.C.	Wilfrid Robidoux	St-Henri	"
" 9	200	6	The Montreal Loan & Mortgage Co.	Timothy Connors	St-Gabriel	Obligation
" 9	425	6	Succ. Gust. R. Fabre	Dame Jo. Brouillette	Maisonneuve	"
" 9	1000	6	Crédit Foncier F.C.	Vve James Wm Mulligan	St-Jean-Bte.	Prêt
" 9	1350	7	The Trust & Loan Co.	Félix Legault	St-Denis	"
" 9	5000	6	Crédit Foncier F.C.	Frs Villeneuve	Ville St-Louis	"
" 9	1080	8	The Peoples Mutual Bldg Sy	Jos. Farrar	Verdun	"
" 9	1500	8	Stephen Vallée	Jos. Eph. Lemay	Maisonneuve	Obligation
" 9	1000	6	The Montreal Loan & Mortgage Co.	Harry Hyland	Westmount	"
" 9	2000	5	Vve Chs O. Beauchemin	Dame Chs A. Daigle	St-Jean-Bte.	"
" 9	2500	6	André Gauthier	Jos. Charest	do	Affectation

contraste avec la fiévreuse activité des chantiers étrangers. Déjà le Royaume-Uni a cessé d'être le "workshop" de l'univers; le Japon produit toutes les cotonnades nécessaires à sa population débordante, l'industrie textile prospère en Allemagne et en France. N'en est-il pas de même des ouvrages en fer autrefois monopolisés par les constructeurs britanniques? N'en est-il pas de même de la plupart des articles des grandes "staple industries"?

L'Angleterre serait-elle donc sur le point d'être détronée du fécond monopole des constructions navales? Malgré le déclin du dernier exercice, son activité resté étonnante; l'année 1907 a dépassé 1,600,000 tonneaux pour les navires marchands et 134,000 tonneaux pour la marine de guerre.

Mais la concurrence étrangère a marché plus vite; la situation n'est plus ce qu'elle était en 1904, lorsque le Royaume-Uni produisit moins de navires de tous genres. Le tableau ci-dessous qui renseigne sur les constructions navales des pays étrangers contraste avec les chiffres des lancements anglais.

Constructions étrangères

	Flotte Marchande		Navires de guerre	
	Nombre	Tonnage	Nombre	Tonnage
1892...	370	248 095	53	157 744
1893...	310	190 358	33	133 635
1894...	318	277 030	27	87 050
1895...	301	267 193	23	100 614
1896...	417	408 131	37	167 833
Moyenne	343	278 161	35	129 375
1897...	399	379 438	42	133 435
1898...	529	525 773	50	175 318
1899...	543	714 947	56	176 170
1900...	672	861 692	70	192 100
1901...	899	1 092 803	82	255 578
Moyenne	608	714 931	60	186 520
1902...	956	1 975 197	79	183 966
1903...	953	955 013	78	239 210
1904...	931	782 773	65	307 831
1905...	781	891 754	90	233 410
1906...	950	1 091 520	119	254 522
Moyenne	814	1 139 251	86	243 788
1907...	947	1 170 198	106	186 746

La comparaison de ces deux graphiques indique le déclin proportionnel des constructions anglaises. De 1892 à 1908, il a été construit 23,009 navires jaugeant

31,531,556 tonneaux; la part du Royaume-Uni s'éleva à 11,723 unités et 22,714,489 tonneaux ou 60.5 p. c. en général; 11,140 unités, 20 millions 690,535 tonneaux ou 63.6 p. c. pour la flotte marchande; 583 unités, 2,023,954 tonneaux ou 40.4 p. c. pour la marine de guerre.

Pendant l'année 1907, le Royaume-Uni construisit 877 navires jaugeant 1,742,365 tonneaux ou 56.1 p. c. du tonnage total construit; ses chantiers ne lancèrent plus que 841 navires ou 1,607,860 tonneaux — 57.4 p. c. de la flotte marchande—et 36 unités ou 134,475 tonneaux—41.8 p. c. de la marine de guerre.

Il est facile, avec un peu d'imagination, de conclure de ce décroissement proportionnel à la chute prochaine et irrémédiable des constructions navales du Royaume-Uni. Les amis de M. Chamberlain sont allés jusque là et, chose fort naturelle, ils ont attribué le fait au changement de gouvernement. Ayant perdu le monopole des constructions navales, la Grande-Bretagne perdra-t-elle aussi le monopole de la mer? Les grandes révolutions économiques se font généralement avec plus de lenteur.

G. d'Alzette.

(La Gazette Commerciale)

L'INDUSTRIE DU FER AU CANADA

En 1907, les expéditions totales de minerai de fer des mines du Canada, ont été de 310,996 tonnes de 2,000 livres, évaluées à la mine à \$662,441 relativement à 248,831 tonnes évaluées à \$589,206 en 1906. Sur les expéditions de 1907, 283,543 étaient à destination du Canada et 27,453 tonnes à destination des Etats-Unis. En 1907, la production totale de la fonte au Canada, tant de minerai canadien que de minerai importé, a été, d'après les rapports directs de neuf compagnies ayant seize fours en activité, de 651,962 tonnes évaluées à \$9,125,226, en augmentation de près de 9 pour cent en quantité sur la production de 1906. Ces chiffres ne comprennent pas les produits ferreux obtenus en fours électriques. Sur la production totale de la fonte, l'année dernière, 10,047 tonnes furent produites avec le char-

bon de bois comme combustible, et 911,915 tonnes avec le coke.

LE FER MALLEABLE

La valeur du fer malléable comme matière de construction est due à certaines propriétés spéciales qui sont en quelque sorte intermédiaires entre celles de la fonte grise ordinaire et celles de l'acier doux. Ses propriétés les plus précieuses sont la facilité avec laquelle il peut être façonné à la machine, une force de résistance suffisamment élevée pour supporter les efforts de tension, un degré considérable de ductilité et une aptitude à résister aux chocs dans les conditions de travail. On peut le courber facilement et les pièces coulées peuvent par conséquent s'adapter facilement aux positions dans lesquelles elles doivent être employées. A ces points de vue, le fer malléable est incontestablement inférieur à l'acier doux et les pièces fondues en fonte sont donc en demande pour des usages où les conditions sont plus sévères, comme par exemple les chaînes d'accouplement des wagons. Mais les difficultés que l'on rencontre dans leur fabrication et le plus élevé de leur production limitent leur application à des cas où une force de résistance plus élevée est de la plus haute importance. D'autre part, la fonte grise ordinaire, bien qu'elle coûte moins que le fer malléable, et convienne admirablement à l'emploi sous pression, est capable de supporter un choc violent, ne se courbe pas et ne convient pas aux cas où se produisent des efforts de tension.

Le fer malléable, ou pour parler plus explicitement, le fer susceptible d'extension ou de prendre des formes sous le marteau, est simplement du fer sous forme plus pure que la fonte simple en raison de la présence de carbone plus cassante. Les pièces coulées en fer malléable sont d'abord obtenues en fonte de la fonte et en suite en décarbure partiellement par un chauffage de plusieurs jours en présence de quelque substance telle que l'hématite (sorte de minerai de fer).

ASSURANCE DES HAMACS

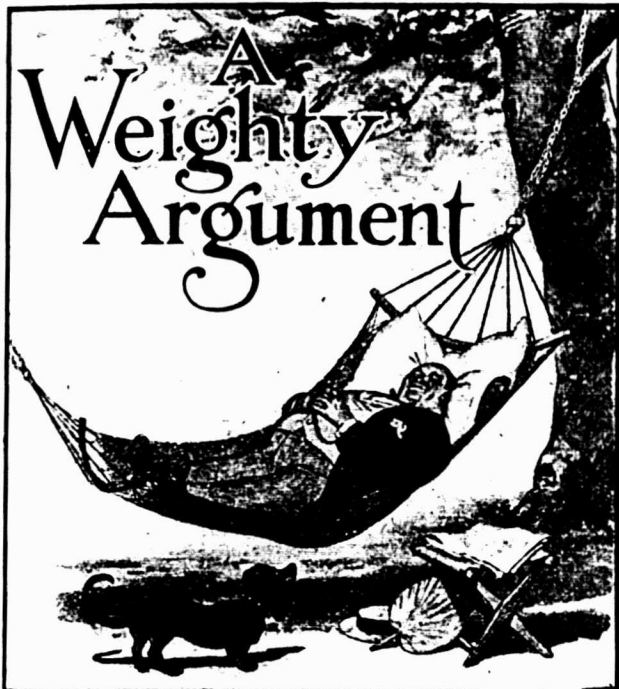

Les Chaines de Hamacs sont infiniment plus fortes que les Cordes. Eprouvées pour supporter le poids de cinq hommes lourds. Ajustage des plus faciles. Trois grandeurs :

3 pieds, 6 pieds, 9 pieds respectivement. Empaquetées d'une manière attrayante, un jeu par boîte. Paquet commode pour les rayons, qui attirera l'attention de toutes les ménagères.

Ne manquez pas de mettre ces chaines en stock, avant le début de la saison. Supports d'étalage fournis gratuitement.

Demandez-en à votre marchand de Gros.

LES CHAINES DE HAMACS

Font de l'emploi de Cordes pour les Hamacs une négligence criminelle.

La Qualité des
ALLUMETTES

**"PRINCESS"
et "TOGO"**

A été éprouvée par le grand Public.

Ces Allumettes sont universellement reconnues comme les meilleures.

Nous pouvons vous coter des prix très avantageux. Ecrivez-nous avant de commander ailleurs.

The Improved Match Company,
LIMITED

Bureaux : 324 Edifice Board of Trade,
MONTREAL.

Main 3244

Manufacture : Drummondville, Que.



Notre Paquet Forme Banque à 5 c.
Fini Or. Fini Argent.
Article de Vente très Populaire.

Broquettes pour Tapis

Nous en avons. Nous faisons les plus belles. La sorte que vous pouvez recommander à vos clients comme LA MEILLEURE.

BAZIN MFG. CO.

94, rue Arago,

QUEBEC.



PENDANT LA SEMAINE TERMINEE
LE 9 MAI 1908.

MONTREAL-EST

Quartier Est

Rues Notre-Dame Est, No 67 et St-Jacques, Nos 2 à 6. Lot 118, pt. S. 123, avec maison en pierre et brique; terrain, 31.7 d'un côté, 34.7 de l'autre x 11.50 d'un côté et 70 de l'autre, supr. 2367; 1 do, supr. 410. Narcisse Pérodeau au Gouvernement de la Province de Québec; \$47,500 (71,895.)

Rue St-Vincent, Nos 26 à 38. Lot 108 avec maison en bois et brique; terrain, 123 x irrég., supr. 12119. Berth Hurlubise, épouse de Omer Baillargeon à Victor Guertin; \$24,238 (71932.)

Quartier Lafontaine

Rue Amherst, Nos 369 et 371. Lot 97-14, avec maison en brique; terrain, 21 x 63 supr. 1323. Le Shérif de Montréal à The Trust & Loan Co. (28 sept. 1883); \$700 (71918.)

Rue Visitation, Nos 274 à 278. Lot pt. 1079, avec maison en brique; terrain, 76 x 103, supr. 7828. Arthur Bastien à Maxime Lapointe; \$7,000 (71927.)

Rue St-Denis, No 281. Lot 828, avec maison en pierre et brique; terrain, 25 x 125, supr. 3125. Geo. Gauvreau à Josephine Desjardins, épouse de C. Achille Daigle; \$8,800 (71931.)

Quartier Papineau

Rue Dorion, Lot 588; terrain, 50 x 76, supr. 3800 vacant. Roch Henri à Frédéric Therrien; \$1,350 (71884.)

Rue Dorion, Lot 589; terrain, 50 x 76, supr. 3800 vacant. Roch Henri à Jos. Therrien; \$1,350 (71885.)

Quartier St-Laurent

Rue Ste-Famille, No 84. Lot pt. S. E. 76-8, avec maison en pierre et brique; terrain, 25 x irrég., supr. 2227. Rév. Robert Wm Ellegood Wright et al. à Annie M. Walsh, épouse de John H. McIntyre; \$4,800 (71886.)

Rue Mance, No 26. Lot pt. N. O. 260, pt. S. E. 259, avec maison en brique; terrain, 28.6 x irrég., supr. 2184. Le Shérif de Montréal à Edmond Porcheron; \$4,400 (74893.)

Rue Anderson, No 46. Lot 533-7, avec maison en brique; terrain, 19 x irrég., supr. 1265. Fred. Wm Eldred à The Montreal Loan & Mortgage Co.; \$1,200 (71900.)

Rue St-Urbain, No 332. Lots 168-29, pt. S. E. 168-30, avec maison en pierre et brique; terrain, 25 de front, 23 en arrière x 92, supr. 2300. Damase Primat Portin à Joseph Steinberg; \$4,500 (71919.)

Quartier Saint-Louis

Rue St-Dominique, Nos 377½ à 379½. Lot 849, avec maison en brique; terrain, 28.6 x 80.6, supr. 2295. Bernard D. Adelman et al. à Rose-Anna Lemieux, épouse de Oscar Amiot; \$4,050 (71874.)

Rue Cadieux, No 716. Lot 940-1, avec maison en brique; terrain, 18 x 71.6, supr. 1287.5. John Stewart McGregor à Wilfrid Thibaudeau; \$3,000 (71876.)

Ave Hôtel de Ville, Nos 423 à 429. Lot pt. 630, avec maison en brique; terrain,

33 x 67, supr. 2211. Chas. Vézina à Ovide Amiot; \$5,400 (71879.)

Ave Laval, Lot 903-284; terrain, 20 x 75, supr. 1500 vacant. Jos. Thos. Marchand à Ludger Larose; \$1,500 (71882.)

Quartier Ste-Marie

Rue Notre-Dame Est, Nos 1409 et 1411. Lots pt. O. 1375, pt. 1375, avec maison en brique; terrain, irrég., supr. 1053. The Montreal Loan and Mortgage Co. à Catherine Ryan, veuve de Jas. O'Dea; \$2,600 (71901.)

Rue Notre Dame Est, Nos 1409 et 1411. Lots pt. O. 1375 et pt. 1375, avec maison en brique; terrain, irrég., supr. 1053. Catherine Ryan, veuve de Jas. O'Dea à Téléphore Hamelin dit Laganière; \$2,000 (71902.)

MONTREAL-OUEST

Quartier Saint-André

Rues Ste-Catherine Ouest, Nos 811 à 821 et Buckingham, Nos 6 à 14. Lots 1677-7, 8, 9, avec 2 maisons en brique; terrain, 43.3 x 127.5, supr. 5515. La Succession Robert Cowans à Chas. Herbert Godfrey; \$30,600 (145515.)

Ave Seymour, No 10. Lots 1641-44, 1641a-11, avec maison en pierre et brique; terrain, 23 x 91.10, supr. 2112. Chs Ault à Henry Miles; \$7,600 (145519.)

Rue Crescent, No 112. Lot 1762-54, avec maison en pierre et brique; terrain, 23.9 x 104, supr. 2420. Cyrill Laurin à J. R. Douglas; \$11,000 (145522.)

Rue Chomedy, No 19. Lots 1654-73-14, 15, avec maison en pierre et brique; terrain, 23 x 53, supr. 1196. Mary E. Smith à Jas. Walter Ryan; \$4,500 (145534.)

Quartier Sainte-Anne

Rue Montmorency, Nos 3 à 13. Lot 675, avec maison en brique; terrain, irrég., supr. 3383. Eva St-Jean, épouse de Etienne Robert à Nap. Sénécal; \$5,500 (145,503.)

Quartier St-Georges

Rue Universifé, No 238. Lot 1813a, avec maison en pierre et brique; terrain, 37.6 x 120, supr. 4,500. La Succession John Martin Bond à The Royal Trust Co.; pas de prix donné (145502.)

Ave Oxenden, Nos 1 et 3. Lots 1822-3, 6, 1822-2-2, avec maison en pierre et brique; terrain, 23.5 x 10.6, supr. 256; 1 do, 23.5 de front, 23.4 en arrière x 73.6 d'un côté et 72.8 de l'autre, supr. 1716. Emily Livermore, épouse de M. J. Ferneyhough à Frederick Schnauffer; \$5,000 (145512.)

Quartier Saint-Joseph

Rue St-Martin, No 262. Lot 356, avec maison en bois et brique; terrain, 28 x

104, supr. 2945. Adélarde Carrière à Ovide Amiot; \$600 (145521.)

HOCHELAGA ET JACQUES CARTIER

Quartier Duvernay

Rue Dufferin, Lot 7-176, terrain, 22 x 80, supr. 2000 vacant. Henri H. de F. Lamoureux; \$900 (144855.)

Rue St-André, Nos 1174 et 1176, terrain, 78, avec maison en bois, pierre et brique; terrain, 20.3 x 94. Jos. Ambrose à Edouard doin à Prudent Paré \$2,900 (144880.)

Quartier Hochelaga

Rue St-Germain, Lot 50384, terrain, 25 x 90, supr. 2250 vacant. Chas. G. Deguise et P. U. Cloutier à Joseph Mitchell; \$425.78 (144679.)

Rue Ontario, Lots 76-134 et 135, terrains, 26 x 96, supr. 2496 chacun vacant. Zénon Trudeau à Ovide Amiot; \$3,200 (144716.)

Rue St-Germain, Lot 50177, terrain, 25 x 90, supr. 2250 vacant. Chas. G. Deguise et P. U. Cloutier à Joseph Mitchell; \$450 (144717.)

Rue Ontario Est, Nos 1812 et 1814. Lot 29-417, avec maison en brique; terrain, 25 x 110 supr. 2750. Maxime Lafontaine à Alex. Villeneuve; \$4,500 (757.)

Rue Cuvillier, Nos 452, 454, 458 et 464. Droits dans les lots 1-2 indiv. 2447, 481, 482, avec maison en brique; terrains, 25 x 95, supr. 2375 chacun. Vano Boutassa, veuve de Nap. Jobin à L. Langevin (cession); \$1,250 (144780.)

Rues Chambly, Nicolet, St-Amand, Duquette, Ontario, Forsyth, Hochelaga, Sherbrooke. Lots 23-443, 452, 453, 455, 566, 598 à 601, 639, 652, 654, 655, 656, 694, 695, 696, 709, 721, 726, 727, 733, 754, 755, 802, 805, 806, 807, 831 à 834; 4 do, terrain, 24 x 122, supr. 2928; 7 do, 24 x 122, supr. 2904; 1 do, 23 x 110, supr. 2530; 2 do, 23 x 110 supr. 2640; 9 do, 25 x 122, supr. 2950; 1 do, 25 x 110, supr. 2750; 1 do, 23 x 120, supr. 2880; 4 do, 25 x 122, supr. 3025 chacun vacant. La faille de John Morris à Jas. Ainslie Robertson; \$4,500 (144769.)

Rue Elm, Lot 159-161; terrain, 22 x 82, supr. 1804 vacant. The Montreal Loan Co. à Michael Saygor; \$288.64 (144821.)

Rue Joliette, Lot 23-339, avec maison en construction; terrain, 24 x 122, supr. 2904. David Auclair à John Auclair (réméré); \$586 (144835.)

Rue Cuvillier, Nos 608 et 610. Lot 29-515, avec maison en bois et brique; terrain, 24 x 95, supr. 2280. Cordelet à

LETTRES



NUMEROS

Lettres et Numeros Emailles Blancs, Lalton Massif
et "Brillant" Boston.

ENSEIGNES EN FER EMAILLE.

Ecrivez pour les prix.

J. E. RICHARDSON & CO. 18 Rue Victoria,
TORONTO.

TÉLÉPHONE, MAIN 7868.

Lorsque vous avez besoin du métal BABBITT, demandez la marque . . .

KING BABBITT

le meilleur pour tout ouvrage.

MANUFACTURÉ PAR

The Jas Robertson Co., Ltd.

144 rue William

MONTREAL

NOVA SCOTIA STEEL & COAL CO.

LIMITED.

MANUFACTURIERS DE

ACIER en BARRES MARCHAND, MACHINERIE à ROUES, TRANSMISSIONS en ACIER COMPRIMÉ POLI, TOLES D'ACIER jusqu'à 48 pos de large, RAILS en "T" de 12, 18 et 21 lbs à la verge, ECLISSES, ESSIEUX DE CHARS LE CHEMINS DE FER.

GROSSES PIÈCES DE FORGE, UNE SPÉCIALITÉ

FER EN GUEUSE "FERRONA" POUR FONDERIE, "CHARBON OLD SYDNEY."

Acierie, Trenton, N.E.

Hauts Fourneaux, Ferrona, N.E.

Mines de Charbon, Sydney Mines, N.E. Mines de Fer, Wabana, Ter'n'vo.

Bureau Principal: NEW GLASGOW, N.E.

CHAÎNE GALVANISEE "ONEIDA"

Pour Suspension de Lampes à Aro-et à Incandescences.

Force
Uniforme.

Toujours
Flexible.

Glisse
Aisément

sur
toute Poulie
Standard.

Demandez
Circulaires
et Prix.

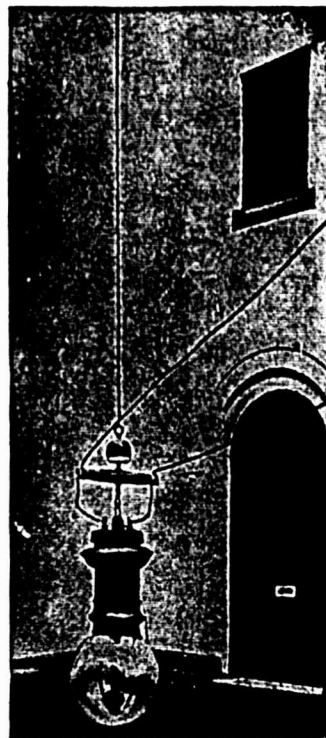

Fortement
Galvanisée.

A l'Épreuve
de la
Rouille.

Le Matériel
le plus
Durable et
le plus

Economique

sur le
Marché pour
le but
proposé.

Demandez un échantillon gratuit pour suspendre une lampe, en indiquant la longueur requise.

ONEIDA COMMUNITY, LTD.
NIAGARA FALLS, ONT.

BOUILLOIRES DE FERMERS

(Pour la Cuisson des aliments des animaux).

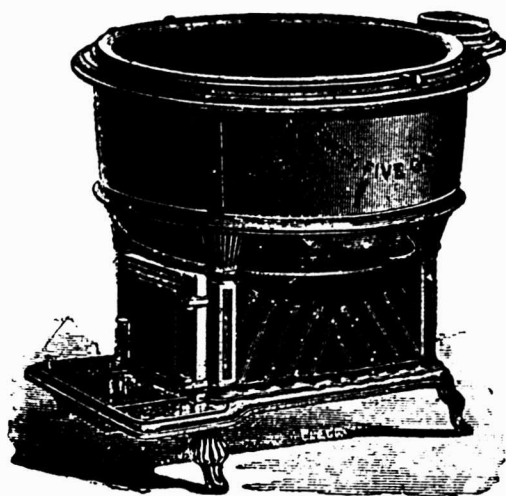

QUATRE GRANDEURS:

22, 30, 45 et 60 Gallons de Capacité

AVEC OU SANS COUVERCLE.

Expédiées et livrées à la station de chemin de fer la plus rapprochée, et livraison sûre garantie.

Demandez le Catalogue et la liste de Prix.

THE JAMES SMART M'FG CO., Limited

Manufacturers of Stoves, Furnaces and Ranges "PERFECTION"

BROCKVILLE, Ont.

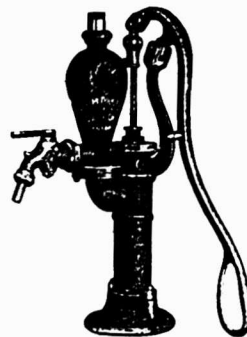

Les Pompes McDougall sont des Pompes Standard pour tous les buts. La grande variété que nous fabriquons assure à vos clients la possibilité de faire un choix, et la qualité assure la satisfaction.

Le nom "A-remacdee" est une garantie.

The R. Mc Dougall Co., Ltd.

GALT, CANADA.

dry, épouse de Jos. Couture à Léon Godbout; \$2,500 (144839.)

Rue Cuvillier, Nos 45 à 49. Lot 31-2, avec maison en pierre et brique; terrain, 30 x 100. Raoul Portugais à Geo. Picard; \$5,600 (144879.)

Quartier Sainte-Cunégonde

Rue Quesnel, Nos 127 à 137. Lots 386-13, 14, 15, avec 2 maisons en bois et brique; terrain, 45 x 94.6 d'un côté et 85.6 de l'autre; 1 do, 22.6 x 81 d'un côté et 85.6 de l'autre, supr. 5923. Guil. N. Ducharme à Chas. Gratton; \$9,000 (144821.)

Quartier St-Denis

Rue Dufferin. Lot 488-587; terrain, 25 x 110, supr. 2750 vacant. La Cie des Terres du Parc Amherst à Nelson Garayt; \$250 (144722.)

Rue Huntley, Nos 534 et 536. Lot 3-522, avec maison en pierre et brique; terrain, 34 x 100. Jos. Léon Charbonneau à Eugène E. Turgeon; \$4,000 (144733.)

Rue Cowan. Lot 1-2 N. O. 8-60; terrain, 25 x 110, supr. 2750 vacant. The St. Denis Land Co. à Honoré Perrault; \$288.75 (144748.)

Rue Boyer, Nos 366 et 368. Lot 328-307g, avec maison en brique; terrain, 20 x 95, supr. 1900. Jules Desmarais à Lina Pagé, épouse de L. A. Lavallée; \$3,250 (144776.)

Rue Garnier, Nos 217 et 219. Lot 339-288, avec maison en bois et brique; terrain, 25 x 103, supr. 2575. Le Shérif de Montréal à Avila R. Marsolais; \$2,000 (144783.)

Rue Labelle, Nos 1890 et 1892. Lot pt. N. O. 8-736, avec maison en bois et brique; terrain, 25 x 102. Jos. Godbout, jr. à Elodie Brunet, veuve de Frs Verner; \$3,000 (144803.)

Montée du Sault-au-Récollet. Lots 647 à 651, avec maison en bois; terrain, 62 x 90, supr. 5580; 4 do, 50 x 124, supr. 6200. Eustache Prévost à Wm. E. Mount (cession); pas de prix donné (144828.)

Rue St-André, No 1317. Lot 325-268, avec maison en pierre et brique; terrain, 21 x 94, supr. 1974. Marie H. L. Carrières, épouse de Jos. Girard à John Quinn; \$2,800 (144833.)

Rue St-Hubert. Lot 7-778; terrain, 25 x 109, supr. 2725 vacant. Jos. Charles Ducharme à Rosa Chartrand, veuve de Jos. Eudore Chabot; \$425 (144847.)

Rue Pontiac, No 96. Lot 162-32, avec maison en bois et brique; terrain, 22 x 75, supr. 1650. Victorine Defoy, épouse de Ls Nap. Cadieux de Courville à John E. Dennis; \$2,300 (144888.)

Rue Garnier. Lot 339-267; terrain, 25 x 103, supr. 2678 vacant. La Communauté des Frères de l'Instruction Chrétienne à Paul Coulombe; \$589 (144905.)

Rue Garnier. Lot 339-264; terrain, 26 x 103, supr. 2678 vacant. La Communauté des Frères de l'Instruction Chrétienne à Eustache Coulombe; \$750 (144906.)

Rues Boyer, Nos 378 à 384 et Mentana, Nos 833 à 839. Lots 328-307c, 307d, avec maison en bois, pierre et brique; terrain, 40 x 95, supr. 3800. Ls Arsène Lavallée à Virginie Pagé; \$6,000 (144918.)

Rue St-Denis. Lot 1-2 N. O. 8-347; terrain, 25 x 130, supr. 3050 vacant. The St. Denis Land Co. à Edward Cox; \$600 (144924.)

Rue Bréboeuf, No 391. Lot 329-194, avec maison en bois; terrain, 25 x 80, supr. 2000. Alphonse Poitras à Albina Sarrazin, épouse de Edm. St-Germain; \$500 (144956.)

Rue Bréboeuf, No 391. Lots 329-193, pt. S. O. 331-107, avec maison en bois; terrain, 25 x 80; 1 do, 21.7 x 86. Alfred Montreuil à Albina Sarrazin, épouse de Edm. St-Germain; \$391 (144957.)

Rue Bréboeuf, No 391. Lots 329-193 et 194, pt. S. O. 331-107, avec maison en bois; terrain, 50 x 80, supr. 4000; 1 do, 21.7 x 86, supr. 1892. Albina Sarrazin, épouse de Edm. St-Germain à Denis Viger; \$1,650 (144958.)

Rue Cardinal, Nos 649 et 651. Lot 1-2 S. E. 331-215, avec maison en bois et brique; terrain, 25 x 93. Rodrigue Brisebois à Geo. Martineau; \$2,200 (144970.)

Quartier Saint-Gabriel

Ave Atwater, Nos 230 et 232. Lot 2513-43, avec maison en bois; terrain, 40 x 120, supr. 4800. The Montreal Loan and Mortgage Co. à Virginie Vézeau, veuve de Hyacinthe Montpetit dit Poltevin et al.; \$627.24 (144761.)

Rue Bourgeois, No 492. Lot 3200, avec maison en bois; terrain, 22 x 87, supr. 1914. Lizzie Lyons à Archibald C. Galbraith; \$800 (144825.)

Rue Rozel, No 167. Lot pt. 3399a, avec maison en pierre et brique; terrain, 25 x 94.6, supr. 2362. Charlotte M. Brown à Jas. Brown Pringle; \$4,500 (144869.)

Quartier St-Henri

Rues St-Philippe, Nos 48 à 60 et Ste-Emlé, Nos 231 à 239. Lot pt. N. O. 1794, avec maison en brique; terrain, 74 x 100, supr. 6596. Nérée Leclaire à Wilbrod Labrèche; \$7,000 et une rente viagère de \$900 (144741.)

Rue St-Ambroise. Lot 3413-16, avec briqueterie; terrain, 70 de front, 70.6 en arrière à 436.1, supr. 30564. La faillite Jos. Décarie, fils à The Standard Chemical Co., Ltd.; \$12,000 (144937.)

Quartier Saint-Jean-Baptiste

Ave Hôtel de Ville, Nos 1140 et 1142. Lot pt. 39, avec maison en bois et brique; terrain, 17.6 x 43, de là, 21 x 19, supr. 1152. Delphine Trudeau, veuve de Maurice Côté à Jos. Evariste Desrochers; \$2,250 (144705.)

Rue St-Urbain, Nos 988 à 998. Lot pt. 491-1, pt. N. O. 491-2, avec maison en pierre et brique; terrain, 48.8 x 66, supr. 3217. Ls Phil. Forest à Prosper Charlebois et uxors; \$14,000 (144721.)

Ave Mont-Royal, No 570. Lots pt. N. E. 14-11, pt. 14-12, avec maison en bois et brique; terrain, 19.6 x 79, supr. 140½. Fred. Augustus Miller à Romuald Ed. Painchaud; \$2,750 (144732.)

Rue Drolet, Nos 421 à 449. Lots 15-613 à 617, avec maison en bois et brique; terrain, 100 x 72. Carmel Beaulieu à Jos. Sigman; \$13,200 (144770.)

Rue Rivard, Nos 229 à 239. Lots 15-167, 1-2 N. O. 15-166, pt. 15-168, avec maison en brique; terrain, 40 x 70, supr. 2,800. Wilfrid Leclair à Julien C. Morand; \$7,000 (144823.)

Ruelle St-Hubert. Lot 12-210; terrain, 20 x 44, supr. 880 vacant. Arthur Demers à Trefflé Robillard; \$140 (144830.)

Rue Drolet, Nos 421 à 449. Lots 15-613 à 617, avec maison en bois et brique; terrain, 100 x 72. Jos. Sigman à Dora Sigman, épouse de Geo. Rabinovitch; \$12,500 et autres boîmes et valables considérations (144874.)

Rue St-Urbain, No 771. Lot pt. 441-9, avec maison en bois et brique; terrain, 19.7 x 114, supr. 2232. Alex. M. Foster à Rowland J. Norman; \$2,500 (144894.)

Ave Laval, Nos 511 à 519. Lots 15-1087, 4088, 1089, avec maison en brique; terrain, 60 x 75, supr. 4500. Arméline Laplante, épouse de Jean Armand dit Flamme à Alexis Moise Brats; \$8,000 (144910.)

Ave Laval, Nos 288 à 298. Lots 15-1296, 15a-1 et 2, avec maison en brique; terrain, 89 x 73, supr. 6623. Goldie Goldstein, épouse de Louis Boyaner à Raoul d'Orsonnens; \$18,750 (144926.)

Rue Cadieux, Nos 810 à 814 et 815 et 99, avec maison en bois; terrain, 41 x 72, supr. 2950. Louis Lauzon, épouse de Jos. Poirier, à Miller et Abr. Setz; \$5,900 (144904.)

Rue St-Hubert, Nos 992 à 994. Lot 32-95, avec maison en pierre et brique; terrain, 22.1 x 109.9, supr. 2744. Louis Guerin à Marguerite Bouli, veuve de Louis Simard; \$6,850 (144950.)

Rue St-André, Nos 986 à 988. Lot 32-96, avec maison en pierre et brique; terrain, 22.1 x 109.9, supr. 2744. Louis Guerin à Jos. Evariste Desrochers; \$6,750 (144951.)

Quartier Sainte-Marie

3ième avenue. Lot 172-425, avec maison en bois; terrain, 25 x 78, supr. 2650. Uldéric Sauriol à Hermine Lavoie, veuve de Eusèbe Morissette; \$450 (144960.)

Ville St-Louis

Rue Albina, Nos 16 et 18. Lot 12-221, avec maison en bois et brique; terrain, 25.6 x 69. Jos. Brossard à Jos. Merges Laberge; \$2,000 (144704.)

Rue Clark. Lot 1-2 N. 11-117, avec maison en bois; terrain, 25 x 88, supr. 1470. Eusanio à Jos. Henri Olivier; \$1,000 (144731.)

Rue St-Urbain. Lot 1-2 S. 11-199, terrain, 25 x 100 vacant. John J. Johnson à J. P. Grace à Wm. Thos. Heney; \$7,000 (144743.)

Rue Hutchison. Lot 1-2 S. 11-225, terrain, 25 x 110.6 vacant. George M. Loche à Jos. Octave A. Harwood; \$7,000 (144778.)

Rue St-Urbain. Lot 11-1199, terrain, 25 x 114 vacant. Jean P. Décarie à Wm. Hodge; \$750 (144808.)

Rue Waverley. Lot pt. S. 11-612, terrain, 25 x 88 vacant. Gichrist Co. à David Lelonde; \$710 (144812.)

Rue Sanguinet, Nos 979 à 999. Lots 167-18 à 21, avec maison en bois et brique; terrain, 160 x 80. Edw. S. Hill à Delphina Trudeau, veuve de Maurice Côté; \$10,250 (144824.)

Rue Mance. Lot 1-2 N. O. 12-137, avec maison en pierre et brique; terrain, 25 x 100. Wm. Carson à Wm. Jos. McKinnon; \$6,000 (144826.)

Ave du Parc, Lots 12-6-13, 14-137, terrain, 25 x 104.6 d'un côté et 104.8 de l'autre, supr. 2614; 1 do, 25 x 104.8 d'un côté et 104.10 de l'autre, supr. 2619 vacant. Clarence J. McCuaig à Henri Tellier; \$1,675 (144832.)

Rue Clark. Lot 1-2 N. 11-382, terrain, 25 x 84 vacant. The Montreal Investment and Freehold Co. à Alexis Gagnon; \$7,000 (144842.)

Rue Esplanade, Nos 623 à 625. Lots 14-267, avec maison en pierre et brique; terrain, 25 x 110. Honorius Corbett à Michael Quillen; \$7,200 (144875.)

Rue St-Zotique, Nos 10 et 12. Lots 14-1550a, avec maison en bois et brique; terrain, 20 x 66. Trefflé Hegue à J. Bertrand Clermont; \$1,750 (144882.)

Rue Mance, Nos 591 à 591b. Lots 14-235, avec maison en pierre et brique; terrain, 25 x 100. Ls Brossard à Ellen Walsh; \$6,500 (144902.)

Rue Esplanade, Nos 531 à 533. Lots 14-150, avec maison en pierre et brique; terrain, 25 x 103.2 d'un côté et 103.2 de l'autre. Jos. Panneton à Eugène Duput; \$9,000 (144916.)

Rue Clark. Lot 11-1301, avec maison en bois et brique; terrain, 25 x 93. G. Aubry à Regina E. Dagenais; \$2,200 (144948.)

Rue Fairmont. Lot pt. N. E. 11-1301, avec maison en bois, pierre et brique; terrain, 26 x 100. Geo. Rennie à Forsyth, veuve de Wm. Allan; \$1,000 (144964.)

A. PRUD'HOMME & FILS, L^{tée}

IMPORTATEURS DE

Ferronnerie Générale, Métaux, Matériaux de Plomberie, etc.



Venant de recevoir nos instruments aratoires, nous pouvons remplir vos ordres au complet et aux meilleures conditions possibles.

10, rue DeBresoles,

MONTREAL.

Which wrist will do the most work?



Manche Perfection de Atkins

UNE PARTICULARITE DISTINCTIVE DES

SCIES SILVER STEEL DE ATKINS

qui les fait fonctionner plus facilement et plus vite que toute autre. Votre clientèle appréciera les avantages que vous lui offrez. Écrivez-nous à

HAMILTON, Ont.,

où est notre succursale Canadienne.

Bureau Principal et Manufacture : Indianapolis, Ind.

E. C. ATKINS & CO., Inc.

JOSEPH LETOURNEUX
NAPOLEON MARIENTEL. BELL: MAIN 283
TEL. MARCHANDS 326 ET 333**LETOURNEUX, FILS & CIE,**

IMPORTATEURS DE

**Ferronnerie,
Quincaillerie,
Vitres,
Peintures,
Etc., Etc.**

5 et 7, Rue Notre-Dame, Est.

Entrepot: 12, rue Vaudreuil, - MONTREAL.

Quand un Homme ou une Femme Demande la

MEILLEURE BARATTE

Donnez-lui la "FAVORITE" et vous lui donnez la meilleure. C'est la plus aisée à manipuler. Actionnement breveté au pied et à levier, de sorte que la baratte peut fonctionner à la main, au pied, ou par ces deux moyens réunis.

8 grandeurs pour baratter de ½ à 30 gallons de crème.

Vous êtes sûr de satisfaire vos clients avec la "FAVORITE", et il vaut la peine que vous la teniez. On vend plus, au Canada de barattes "FAVORITE" que de barattes de toute autre marque, et la réputation de la "FAVORITE" fait que c'est un article de vente facile pour le marchand.

DAVID MAXWELL & SONS, St. Mary's, Ont.

Westmount

Ave Abbott. Lot pt. 1434-72, avec maison en bois et brique; terrain, 23.6 x 95.3. La Succession veuve Archibald Ferguson à John Wilson; \$3,700 (144785.)

Ave Mount Stephen. Lot pt. 236a-15, avec maison en brique pressée; terrain, 21 x 125. Wm. Hy. Creed à Wm. James Thompson; \$8,000 (144787.)

Rue Sherbrooke. Lot 244-16; terrain, supr. 6137 vacant. Helen Ogilvie à Imelda Gauthier, épouse de Chs Benj. Lantôt; \$2,750 (144788.)

Ave Metcalfe. No 408. Lots 244-14-3, 244-15-3, avec maison en pierre et brique; terrain, 23.2 x 101, supr. 2340. James Harrison à Wm. Tate Harrison; \$4,666.67 et autres considérations (144831.)

Ave Irving. Lot 1434-65, avec maison en pierre et brique; terrain, 24 x 95.3. Harriett Golding, veuve de Richard Barker à Duncan McLennan; \$1,200 et les hypothèques (144858.)

Ave Roslyn. Lots pt. S. E. 219-62, pt. N. O. 219-61, avec maison en pierre et brique; terrain, 33 x 111. J. Lyle Harrington à Wm. Ernest Bolton; \$8,200 (144,884.)

Rue Ste-Catherine. Lots 275-2 à 10, 276-1, 2, avec maison en brique; terrain, 252 x 110. Chas. A. Duclos à The Union Bank of Canada; \$16,645.20 (144965.)

Ave Arlington, No 23. Lot pt. S. E. 230-31, avec maison en brique pressée; terrain, 25 x 116.9 d'un côté et 117 de l'autre, supr. 2918.5. Gertrude Caldwell, veuve de Samuel C. Stevenson à Christopher A. Clark; \$7,600 (144967.)

Ave Metcalfe. Lot pt. N. O. 267a, avec maison en brique pressée; terrain, 34 x 159.6 d'un côté et 160.3 de l'autre. Elizabeth Henderson, veuve de Alb. H. Campbell et al. à Robt. Baldwin; \$10,500 (144,968.)

Ave Bellevue. Lot 282-312; terrain, 50 x 115, supr. 5791 vacant. Charlotte Cowie Morrison à Jas. P. Dent; \$700 (144969.)

DeLorimier

Rue Rachel. Lot pt. 153-324; terrain, 3 x 90 vacant. Prosper Corbeil à Wilfrid Léonard; \$200 (144744.)

Ave De Lorimier. Lot 152-149; terrain, 24 x 100 vacant. Alfred Lionais et Henri Lionais à Geo. Rattelade; \$650 (144755.)

Rue Parthenais. Lots 11-38 et 39; 2 terrains, 26 x 142.6 chacun vacant. Frs Chs Laberge à Léopold Larue; \$1,200 (144809.)

Ave De Lorimier. Lot 152-136; terrain, 25 x 100 vacant. Alfred Lionais et Henri Lionais à Wm. Hogan; \$750 (144857.)

Ave De Lorimier. Nos 1370 à 1374. Lot 152-149, avec maison en bois, pierre et brique; terrain, 24 x 100. Geo. Rattelade à Zoé Vercurysse, épouse de Jos. Alf. Deguire; \$5,500 (144866.)

Ave Simard, Nos 1048 et 1050. Lot 1-2 N. 153-92, avec maison en bois et brique; terrain, 20 x 80. J. Euclide Lacasse à Luc S. Gauthier; \$2,900 (144959.)

Ave Simard, Nos 1433 et 1435. Lots pt. N. O. 161-489, pt. S. E. 161-490, avec maison en pierre et brique; terrain, 20 x 73. The Ideal Savings Loan and Land Co. à John Seranne; \$3,300 (144966.)

Maisonneuve

Ave William-David. Lots 4-167 et 168; 2 terrains, 25 x 100 chacun vacant. La Succession Wm. Bennett à Rosanna Cayer, épouse de Wilf. Tardif; \$1,000 (144763.)

Rue Ste-Catherine. Lot 1a-831; terrain, 27 x 100 vacant. Octavie Désy, épouse de Zotique Riopelle à Cyprien Gélinas; \$900 (144841.)

COURROIES
"MAPLE LEAF"
en
TOILE de COTON PIQUÉ
DOMINION BELTING CO. LTD.
HAMILTON, CANADA.

AMIANTE
aux prix les plus
bas du Marché.

BRIQUES
de toutes sortes.

DEGARIE & LEPAGE
71a rue St-Jacques, - Montreal
TEL. MAIN 1362

PAIN POUR OISEAUX Est le "Cottam Seed," fabriqué d'après six brevets. Marchandise de confiance; rien ne peut l'approcher comme valeur et comme popularité. Chez tous les fournisseurs de gros.



Le plus Simple Le plus Sur
Le plus Digne de Confiance

Le "TRITON"

Moteur à Gazoline pour
Embarcations

Chaloupes Complètes. Demandez le Catalogue

HAMILTON MOTOR WORK, LTD.
HAMILTON, CANADA

McArthur, Corneille & Cie

Importateurs et Fabricants de
Peintures, Huiles, Vernis, Vitres, Produits Chimiques et Matières Colorantes de tous genres.

Spécialité de Colles-fortes et
d'Huiles à Machineries
Demandez nos prix.

810, 812, 814, 816 rue St-Paul
MONTREAL.

Rue Adam. Lot 8-154; terrain, 24 x 120 vacant. Jos. Narcisse à Marie à Aline Bélanger, épouse de Chs. Isidor Lamontagne; \$750 (144873.)

Rue Orléans. Lot 18-858; terrain, 22 x 78, supr. 1755 vacant. Isabeau à l'homme à Jos. Ovilla Pineault, p. p. p. donné (144890.)

Rue Bourbonnière. Lots 18-1201, 1202; 2 terrains, 23 x 102, supr. 274 chacun vacant. Isabeau à l'homme à Rose Roy, épouse de Jos. Brouillette; \$1,200 (144,943.)

Rue Orléans. Lot 18-1201, terrain, 23 x 78, supr. 1833 vacant. Isabeau à l'homme à Alcide Beaudin; \$400 (144973.)

Outremont

Ave Boomfield. Lot 34a-181, avec maison en bois et brique; terrain, 30 x 100. Arthur Corbin à Geo. McLeod Poirer; \$2,050 (144786.)

Rue Van Horne. Lots 35-360 et 361, avec maison en bois; 2 terrains, 30 x 90 chacun. Florence Adamson, veuve de John Frost et al. à Wm. Walsh; \$2,000 (144,789.)

Côte Saint-Paul

Rue Davidson. Lot 3912-147, terrain, 25 x 82. Roméo Houllé à Nap. Chartrand; \$500 (144735.)

Rue Davidson. Lot 3912-268, avec maison en bois et brique; terrain, 25 x 119. Arthur Lapointe à Laurent Juste Marchand; \$1,900 (144752.)

51ème avenue. Lot 4669-5b; terrain, 26 x 89 d'un côté et 80 de l'autre. J-Bte Robillard à Pacifique Madore; \$700 (144,790.)

Ave Church. Lots 3407-220, 221 et 222. 3 terrains, 26 x 110 chacun vacant. La Succession Daniel Hadley à Hector Roy; \$600 (144805.)

Verdun

Rue Ethel. Lot 3405-193; terrain, 25 x 112.6 vacant. La Succession Daniel Hadley à Louis Wilfrid Julien; \$250 (144805.)

Notre-Dame de Grâce

Rues Grey, Sherbrooke, Vendôme. Lots 189-43, 44, 56, 88, 116, 127, 128, 147, 148, 169, 170, 180, 181, 196, 197, 216, 217, 228, 229, 238, 239, 251, 271, 272, 287, 288, 289 ind. 189-36, 1-8 ind. 189-133, 134, 237, 238, 239. Jos. Ad. Chauret à Félix Jos. V. D. (rétrocession); \$5,800 (144750.)

Ave King Edward. Lot 151-188; terrain, 40 x 115 vacant. Geo. Marcell à Maggie Rodger; \$690 (144932.)

Ave Monkland. Lot 151-181; terrain, 39 x 115 vacant. Geo. Marcell à John Rodger; \$675 (144933.)

Ave King Edward. Lot 151-636; terrain, 40 x 115 vacant. Geo. Marcell à John Rodger; \$265 (144934.)

Ave King Edward. Lots 151-188, 189 et 200; terrain, 120 x 118 vacant. Geo. Marcell à Edwin J. Higgins et Wm. Higgins; \$2,100 (144935.)

Ave Rosedale. Lot 151-485; terrain, 40 x 115 vacant. Geo. Marcell à Walter M. Holland; \$322 (144936.)

Lot pt. S. O. 188a, avec maison en bois; terrain, 67 de front, 95.6 en arrière et 149.6 d'un côté et 150.6 de l'autre. La faillite Jos. Décarie, fils à Jas. H. M. (144938.)

Ave Kensington. Lot 162-279; terrain, 17 x 103, supr. 1751 vacant. Wm. B. Land Co. à Wm. Edw. Baxter; \$500 (144962.)

Saint-Pierre aux Liens

Chemin de Lachine. Lots pt. S. O. 2, 119-8, avec maison en bois; terrain, 27 de front, 43 en arrière x 60. François à Philorum Allard; \$1,500 (144,713.)

Sault-aux-Récollets

- Propriétés dans le lot pt. 1. Magloire P. Pépin à Jos. Pépin, fils; \$125 (144726.)
- Propriétés dans le lot pt. 1. Arthur Pépin à Jos. Pépin; \$100 (144727.)
- Lot 27-27; terrain, 50 x 76. Jos. Lavigne à Jos. Larivière; \$300 (144777.)
- Lot pt. 69. François Dagenais, jr. à la Cie du Parc et de l'Île de Montréal; \$450 (144791.)
- Lot pt. 126. Ed. Gohler à la Cie du Parc et de l'Île de Montréal; \$135 (144792.)
- Lot pt. 76. Ovide Desautels à la Cie du Parc et de l'Île de Montréal; \$400 (144793.)
- Lot pt. 70. Ferdinand David à la Cie du Parc et de l'Île de Montréal; \$200 (144794.)
- Lot pt. 128. David Corbell à la Cie du Parc et de l'Île de Montréal; \$200 (144795.)
- Lot pt. 109. Alph. Dérôme à la Cie du Parc et de l'Île de Montréal; \$100 (144796.)
- Lot pt. 133. Joseph Corbell à la Cie du Parc et de l'Île de Montréal; \$175 (144797.)
- Lot pt. 79. Siméon Martineau à la Cie du Parc et de l'Île de Montréal; \$450 (144798.)
- Lot pt. 61. Alf. Brillon dit Lapierre à la Cie du Parc et de l'Île de Montréal; \$1800 (144799.)
- Lot pt. 134. Evéline Brousseau, épouse de Théodore P. Sénécal et al. à la Cie du Parc et de l'Île de Montréal; \$1,800 (144802.)
- Lot 186-54. Nap. Séguin à Chas. Faulkner; \$500 (144811.)
- Lots 228-555, pt. N. 228-556. Jos. Quinton à Dubois à Adélarde Buron; \$350 (144815.)
- Lot pt. 213; terrain, 45 x 120 vacant. Hespér. Labelle à Ferdinand Langlois, G. G. G. G. G.; \$200 (144862.)
- Lots 228-688, 689, pt. 228. J. B. Pélou à The Ross Realty Co., Ltd.; \$1,750 (144892.)
- Lot pt. 346. Olivier Limoges, sr. à Noé Desautels; \$1,200 (144945.)

Saint-Laurent

Rue St-Laurent. Lot pt. 407; terrain, 50 x 90. Léon Lavoie à Emile Groulx; \$200 (144751.)

Lachine

- Lot 293-464. J. A. Descarries à Geo. Leboeuf; \$300 (144681.)
- Lot 293-611. J. A. Descarries à Auguste Goude; \$450 (144682.)
- Lot 293-612. J. A. Descarries à Albani Leboeuf; \$450 (144683.)
- Lots 395-20 et 21. J. A. Descarries à Emile Bertrand; \$400 (144684.)
- Lot 293-606. J. A. Descarries à Paul Limoges; \$400 (144685.)
- Lots 293-604 et 605. J. A. Descarries à Desforges; \$800 (144686.)
- Lots 293-423 et 424. J. A. Descarries à Langevin; \$975 (144687.)
- Lots 395-35. J. A. Descarries à Hector Limoges; \$225 (144688.)
- Lots 393-326 à 329. J. A. Descarries à Paul Leboeuf; \$626 (144689.)
- Lot 293-421. J. A. Descarries à Jos. Larose; \$712.50 (144690.)
- Lot 293-433. J. A. Descarries à Moise Leboeuf; \$325 (144691.)
- Lots 293-556 et 557. J. A. Descarries à Paul Leboeuf; \$500 (144692.)
- Lots 293-494 à 497. J. A. Descarries à Paul Leblanc; \$900 (144693.)
- Lot 293-349. J. A. Descarries à Zotique Bertrand; \$375 (144694.)
- Lot 293-420. J. A. Descarries à Adélarde Buron; \$325 (144695.)

- Lot 293-419. J. A. Descarries à Alexis Mireault; \$325 (144696.)
- Lots 293-415 à 417. J. A. Descarries à John Heggie; \$588 (144697.)
- Lots 293-431 et 432. J. A. Descarries à Andrew Cook; \$560 (144698.)
- Lots 293-80 et 81. J. A. Descarries à Arthur Thessereault; \$398 (144699.)
- Lot 393-34. J. A. Descarries à J. O. et Oswald Larrivée; \$250 (144700.)
- Lot 393-386. J. A. Descarries à Jos. Arth. Presseau; \$300 (144701.)
- Lot 293-463. J. A. Descarries à Chas. E. Marsh; \$325 (144702.)
- Lots 395-22 et 23. J. A. Descarries à Jean Parent; \$425 (144703.)
- Lots 753-77 et 78; terrain, 25 x 76 chacun vacant. Jas. Armstrong et J. J. Cook à Wm. Dickson; \$250 (144737.)

Longue-Pointe

Rue St-Antoine. Lots 399-360 et 361, avec maison en bois; terrain, 50 x 90. Alph. Faber à Mathilde Lord; \$800 (144782.)

- Rue St-Pierre. Lot 400-180; terrain, 25 x 90 vacant. Pierre Tétrault à Alphonse Laflamme; \$260 (144896.)
- Rue St-Pierre. Lot 400-180, avec maison en bois; terrain, 25 x 90. Alph. Laflamme à Jos. Daviau (à réméré); \$370 (144897.)
- 3ième avenue. Lot 21-438; terrain, 25 x 85.5 vacant. La Cie de Construction St-Laurent, Ltée à Thos. St-Amand; \$260 (144914.)
- Rue Azilda. Lots 399-1080 et 1081; terrain, 50 x 83.8 d'un côté et 83.7 de l'autre vacant. Pierre Tétrault à Henry Edwin Smith; \$260 (144928.)

Pointe-aux-Trembles

Lot 82-371. J. B. Versailles à Sydonia S. Fontaine, épouse de Origène Adrien Thibault; \$250 (144909.)

Rivière des Prairies

Lot 33. Jos. Pépin à Pierre Rochon; \$2,900 (144725.)

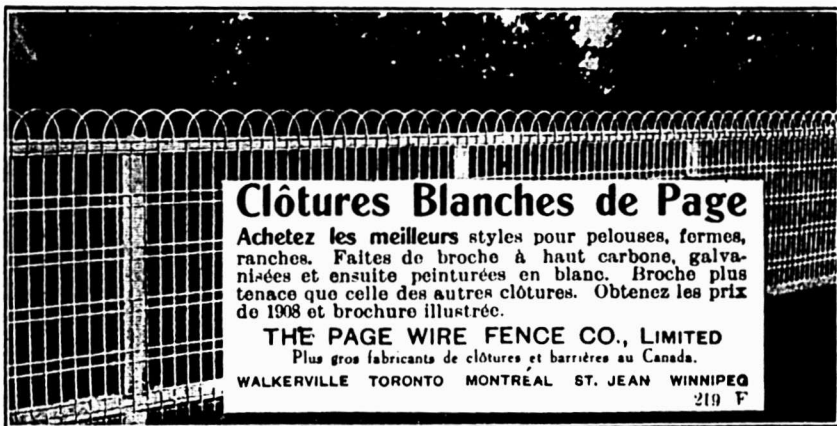

London Fence

S'étend le plus facilement, le plus nettement, le mieux.

Perfectionnement merveilleux dans le tressage du matériel à clôtures — voilà le verdict de tous ceux qui ont examiné la nouvelle Clôture Tressée London. Avec nos Métiers améliorés, nous produisons tous les tons de longueur uniforme — ce qui signifie une clôture beaucoup plus nette — plus facilement érigée — avec une résistance totale non égalée par aucune autre clôture.



Mise en place, la Clôture London

tressée offre une apparence qui, pour la netteté et la symétrie, n'est approchée par aucune clôture dans votre voisinage. Chaque tirant latéral et chaque nœud sont en acier No 9 fortement galvanisé, de la trempe, de l'élasticité et de la force qui ont donné une si haute réputation à la Clôture London. Les tirants sont remarquablement raides et droits — ne se faussent pas, ne se courbent pas. Le nœud est remarquablement simple. Il n'exige aucun affaiblissement des broches par échantures ou écrasement. Et vous n'avez jamais vu un nœud serrant d'une manière aussi merveilleuse. C'est de beaucoup la plus grande valeur sur le marché en fait de clôtures. AGENTS DEMANDÉS dans les districts non représentés.

LONDON FENCE MACHINE CO., Ltd., London, Ont.

Pointe-Claire

Lots 57-13 à 18. La failite Emile Thiberge à Ferdinand Tremblay : \$10,800 (144856.)

Sainte-Anne de Bellevue

Lot 195-2. Nap. Brabant à Honoré Lauzon; \$400 (144754)

Voici les totaux des prix de ventes par quartiers

Est	\$71,738.00
Lafontaine	16,500.00
Papineau	2,700.00
St-Laurent	14,900.00
St-Louis	13,950.00
Ste-Marie	4,000.00
St-André	53,100.00
Ste-Anne	5,500.00
St-George	5,000.00
St-Joseph	600.00
Duvernay	3,800.00
Hochelaga	32,800.42
Ste-Cunégonde	9,000.00
St-Denis	30,993.75
St-Gabriel	5,927.24
St-Henri	19,000.00
St-Jean-Baptiste	100,590.00
Ste-Marie	450.00
Ville St-Louis	53,705.00
Westmount	63,961.87
De Lorimier	14,500.00
Maisonneuve	4,250.00
Outremont	4,050.00
Côte St-Paul	3,700.00
Verdun	250.00
Notre-Dame de Grâces	11,577.00
St-Pierre aux Liens	1,500.00

\$548,043.28

Les lots à bâtir ont rapporté les prix suivants:

- Rue Dorion, quartier Papineau, 35½c. le pied.
- Ave Laval, quartier St-Louis, \$1 le pied.
- Rue Dufferin, quartier St-Denis, 45c. le pied.
- Rue St-Germain, quartier Hochelaga, 18 3/4c. le pied.
- Rue Ontario, quartier Hochelaga, 64c. le pied.
- Rue Elm, quartier Hochelaga, 16c. le pied.
- Rue Dufferin, quartier St-Denis, 9c. le pied.
- Rue St-Hubert, quartier St-Denis, 15½c. le pied.
- Rue Garnier, quartier St-Denis, 22c. le pied.
- Rue St-Denis, quartier St Denis, 18 1/3c le pied.
- Rue St-Hubert, quartier St-Jean-Baptiste, 15 9/10c. le pied.
- Rue Hutchison, Ville St-Louis, 27c. le pied.
- Rue St-Urbain, Ville St-Louis, 26c. le pied.
- Rue Waverley, Ville St-Louis, 32c. le pied.
- Rue Sherbrooke, Westmount, 44 4/5c. le pied.
- Ave Bellevue, Westmount, 12c. le pied.
- Ave De Lorimier, De Lorimier, 27c. le pied.

VENTES ENREGISTREES DANS LE COMTE DE CHAMBLY

POUR LA SEMAINE FINISSANT LE 9 MAI 1908.

Paroisse de Longueuil

Lots 242 9, 241-9, petite terre, 360 x 353. P. B. Lamarre à J. Fred. Campbell; \$1,100 (34407.)

HEDDER & Co.

CABINET en Chêne.

Donné **GRATUITEMENT** avec un ordre de huit demi-douzaines de Canifs, tel que représenté ci-dessus. Peut être commandé par l'intermédiaire de toutes les Principales Maisons de Quincaillerie.

60 YEARS' EXPERIENCE

PATENTS

TRADE MARKS, DESIGNS, COPYRIGHTS & C.

Anyone sending a sketch and description may quickly ascertain our opinion free whether an invention is probably patentable. Communications strictly confidential. **HANDBOOK on Patents** sent free. Oldest agency for securing patents. Patents taken through **Munn & Co.** receive special notice, without charge, in the

Scientific American.
A handsomely illustrated weekly. Largest circulation of any scientific journal. Terms for Canada, \$3.75 a year, postage prepaid. Sold by all newsdealers.
MUNN & Co., 361 Broadway, New York
Branch Office, 625 F St., Washington, D. C.

HORMISDAS CONTANT, Entrepreneur-Plâtrier, 609 Berri. Phono Bell Est-1177.

SIMPLE, DURABLE D'UNE DE CONFIANCE.

The LEADER

Un nom bien connu des fabricants de Beurre qui emploient la **BARATTE** de première qualité.

Cadre en acier dur avec accessoires en fer malléable. Combinaison de levier cintré et d'actionnement au moyen d'une pédale. Coussinets à bille Bicycle. Tourillons bouillonnés. Diviseurs de Crème. Baril asséché facilement et détachable commodément pour le nettoyage.

MARCHANTS : Quand vous tenez cette ligne, vous tenez quelque chose qui a de la qualité.

The Dowswell Manuf'g Co., Limited, HAMILTON, Ontario.

Saint-Lambert

Lot pt. 179, avec maison, 100 x 106. Mde Ellen S. Churchill, qual. à Arthur Desroches; \$27,000 (34418.)

Ville de Longueuil

Lot 348-261, avec bâtiss s. 100 x 110. Dame Louise Bourdua, qual. à Napoléon Carrière à Lucien St-Mars; \$900 (34403.)

Lots 199-189 et 1-2 188, 100 x 75 x 150. Antoine Cyrille Bénéard, qual. à E. Brals; \$800 (34411.)

RENSEIGNEMENTS COMMERCIAUX

PROVINCE DE QUEBEC

Cessations de Commerce

Montréal—Rosenthal, J. & Son, fourrages

Cessions

Mont Louis—Hémond, Jos., magasin
St-Jean—Roy, Melle Marie Louise, modes

Concordats

Beauport—Robert, Odina, mag. gén.
Montréal—The Star Shirt Mfg. Co.
St-André Est — Ladouceur, A. E., mag. gén.
Ste-Marie—Jacques, André, mag. gén.

Curateurs

Montréal—Haïns, J. McD. à American Dressing Co. & American Fluid Bed Co.
Desmarteau, Alex. à Ephrem Favalat restaurant.
Kent & Turcotte à P. D. Dods & Co. peintures en gros.
Lamarche, A. à Désiré Michon, boulangerie, etc.

Décès

Montréal—Whitehead, E. A., jr. de E. A. Whitehead & Co., assurances.
Crawford, S. E., hôtel Vancouver

Dissolutions de Sociétés

Chambly—La Crèmerie de Chambly
Drummondville—Lamarre & Gagné, hôtel.
Grand Mère—Lord & Cloutier, hôtel.
Montréal—The Canadian Extract of Butter Co.
Choyleton, D. M. & Bro., agents à commission. David Marks Churlton continue.
Johnson, Grace & Lepage, agents de meubles.
Monsell, W. H. & Co., agents et courtiers.
Oriental Tobacco Co.
Silverman, Lyon, essences.
Talbot, T. & Sons, mdses sèches.
Alfred Talbot et Henry S. Talbot, tinctif.
Aronson & Rutenberg, courtiers à gages. Mde Louis Aronson continue.
Brooks, Frank L. & Co., agents à commission. Frank L. Brooks continue.
Empey Bros., épiciers.
Forget & Valiquette, contracteurs.
Janowitz, A., agent frierier.
The Knowles Photo Co.
Savaria & Blain, épiciers.
Lafrance, P. & Co., confections.
Snowdon, Forbes & Co., commis naires en gros.

Tanguay & James, agents de manufac-
tures.
Ellans Duplicator Co. of Canada, Ltd.
Solomon & Co. H., meubles.
Modern Advertising System Co.
Montréal (Maison-Neuve)—Belles-Fleurs,
modes.
Québec—Déry, I. P. & Fils, Librairie. I.
P. Déry et Cie, continuent.
Vézina Chas., plombier. Chas. Vézina
continue.
Fry & Co., Henry, courtiers maritimes
et marchands à commission. Henry
Fry continue.
St-David de l'Aube Rivière — Laviole &
Prévost, bois de construction.

En Difficultés

Montréal—Michon, D. C., ferronnerie.
Rabinovitch, N., commerçant.
Ste Anne des Monts — Lamontagne &
Fils, T. J., mag. gén.
Shawinigan Falls—Leduc, Jules, tailleur.

Fonds à Vendre

Beauceville—Fortier, A. et Cie, mag. gén.
Black Cape—Guite, J. A., mag. gén.
East Broughton—Poulin, Alph., voiturier.
Montréal—Duc, Jules, fourrures.
Bernard & Laporte, liqueurs en gros.
Pudhomme & Co., G., tailleurs.
New Carlisle—Asstels, Wm. J., mag. gén.
By

Fonds Vendus

Montréal—Monette, W. et Cie, charre-
tiers.
Paquette & Co., manuf. de blouses.
Duc, Jules, teinturier de fourrures.
Québec—Roy, Jos., engrais.
St-Anastasia—Landry, J. P., mag. gén.

Incendies

Boucherville—Charron, Alf., hôtel.
Montréal—Learo, Albert, taxidermiste,
ass.
Rance Ptg. Co., ass.
Eaves Bros., bijoutiers, ass.
Lyon, J. T., pharmacie, ass.
Québec—Glover Rye Works, ass. parti.
St-Hubert—Thompson & Co., man. de
bobines, ass.
Val-d'Or—Laurin, Moïse, meubles, ass.

Nouveaux Etablissements

B. Bonnets — Leboeuf & Co., bois de
construction. J. Hormisdas Leboeuf,
Abelard Leboeuf et Donat Lord.
Gambay Bassin—Papineau & Co., L. J.,
bord, etc.
Montréal—Ascher Bros., manteaux, ju-
s, etc. D. Desola Ascher.
The Canadian Extract of Beef Co. Hen-
rietta Silverman, Lse Silverman et
Edwin Geo. Silverman.
The Canadian Light & Power Co. F.
Wilson, prés.
C. M. & Co., commerçants. Mde
Machus Cohen.
The Consolidated Lithographing &
Co., Ltd. Jeffrey H. Burland,
président.
Desmarceau, Wilfrid & Co., épiciers.
Desmarceau, Wilfrid B. Desmarceau.
The Dominion Cocoa and Chocolate
Co., Otto S. Singer.
Doig, Thos. C., agent mfrier. Mde
Doig, C. Doyle.
Doig, Céline, épicier. Mde L. A.
Doig, geron.
Kendall Bros., maîtres-charretiers. B.
Kendall et John Y. Kendall.
National Snuff Co., Ltd. Mortimer B.
Doig, prés.
R. W. Milling Co., Ltd. R. W.
Doig, prés.
Orléans Tobacco Co., Ltd. Morso Kou-
prés.

W. LAMARRE & CIE

Marchand de

BOIS ET CHARBON

Foin, Paille, Avoine, etc

242 AVENUE ATWATER

Correspondance

sollicitée.

Près St-Jacques.

Bell Tel. Mount 609 ST-Henri
Marchands 1324.**Queen's Hotel**

THETFORD MINES, Qué.

Nouvellement installé avec tout le confort dési-
ré. Belles salles d'échantillons. Voitures à tous
les trains. Service irréprochable.

AUG. SIMONEAU, PROP. J. E. LESSARD, GERANT.

HOTEL CENTRAL, Ste. Martine, Que.Confort moderne. Vastes Salles d'Echantillons.
Voitures. Repas à toutes heures. Le Service ne
laisse rien à désirer. Prix modérés.

ARSENE VINETTE, Propriétaire.

HOTEL DU NORDL'Hôtel le mieux situé pour les voyageurs.
Salles d'échantillons. Voitures confortables. Re-
pas à toutes heures. Service irréprochable fait
avec politesse. Prix modérés.

EUGENE DANIS, Prop., L'Anonciation, Que.

HOTEL DES VOYAGEURSConfort moderne. Vastes salles d'échantillons.
Voitures à la disposition des voyageurs. Repas à
toutes heures. Le service ne laisse rien à désirer.
Prix modérés.

ISIDORE PRUD'HOMME, Prop., Labelle, Que.

HOTEL COMMERCIALL'Hôtel le plus central et le mieux situé pour
les voyageurs. Salles d'échantillons. Repas à
toutes heures. Service parfait et poliment fait.
Prix modérés. Voitures pour voyageurs.
Lamoureux & Lapierre, Props, Nominingue, Que.**HOTEL UNION, Magog, Que.**LE FAIRVIEW HOTEL de Magog est maintenant
la propriété de Mr. O. Archambault, ancien pro-
priétaire de L'HOTEL REVERE de Farnham. De
grandes améliorations ont été faites. Salles d'é-
chantillons. Voitures. Service parfait. Le Fair-
view s'appelle maintenant HOTEL UNION.

O. Archambault, Prop.

Maison Fondée en 1870.

Auguste Couillard

Importateur de

**FERRONNERIE ET QUINCAILLERIE
VERRES A VITRES, PEINTURES, ETC.**

Spécialité : Poêles de toutes sortes.

Nos. 233 a 239 rue St-Paul

Voutes 12 et 14 St-Amable. MONTREAL.

La maison n'a pas de commis voyageurs et fait béné-
ficier ses clients de cette dépense. Attention toute
spéciale aux commandes par la maille. Messieurs les
marchands de la campagne seront toujours servis aux
plus bas prix du marché.

The Pontiac Exploitation Co. Chas. L.
Shorey, prés.
Silverman, Lyon, essences. Henrietta
Silverman, Louise Silverman et Ed-
win Geo. Silverman.
The Telegraph Tailoring Co. Chas. L.
Shorey.
The Universal Mut. Machine Co., Ltd.
H. L. Dinning, prés.
Wood Bros., agents mfriers. Archi-
bald F. Wood et Gerald Baxter Wood.
Bairrett, John & Bro., agents à comm.
John Bairrett.
Brunet, Jasmin & Parizeau, agents
d'immeubles. Jean Baptiste Brunet,
Olivier Jasmin et Joseph Omer Pari-
zeau.
Cailloux & Peltier, bouchers. Lactan-
ce Cailloux et Nap. Peltier.
The Canada Store and Furniture Co.,
Ltd. Jos. A. St-Germain, sec.-trés.
Dominion Die Co. Jos. E. Dupré et
Lewis Avila Léfourneau.
Empire Wall Paper Co., Ltd. Herbert
C. Jarvis, prés.
Hersey, Milton Co., Ltd. chimistes.
Milton Lewis Hersey, prés. et dir.
gérant.
Lefrançois & Frère, plombiers. Eu-
cide Lefrançois et Jos. Lefrançois.
The London Confectionery. Haralambis
Kotsonas et Demetris De Kea-
kos.
McEwen, L. & Co., agents mfriers. Les-
lie Jones McEwen.
Matthews, Fortier & Monette, Ltd.,
provisions en gros. Alb. Edward
Matthews, prés.
The Rhodas Metallic Packing Co., Ltd.
Wm. H. Adams, gérant.
Salvatonio & Lésage, mdses sèches.
Ermuniox Salvatonio et Havery
Lésage.
Smilovich & Hecht, épiciers. Moses
Smilovich et Abraham Hecht.
The Standard Chemical Co. of Toronto
Ltd. Geo. Purvis, agent en chef.
The Standard Mills, Ltd. Rolland Pré-
fontaine, prés.
Trudel, Mde J. A., chapeaux. Jos. Alf.
Trudel.
Wills & Wills, tailleurs. Wm. Wills et
Edmund Keast Wills.
The Argenteuil Lumber Co., Ltd. Geo.
Albert Scott, sec.-trés.
Baillie Café (The). John Talbot.
Canadian Gypsum Co., Ltd. Geo. N.
Lenci, agt. principal.
Chagnon & Desjardins, entrepreneurs
d'égouts. A. T. A. Chagnon et Chas.
Desjardins.
Compagnie Giguère-Mayrand (La). Bois
charbon, etc.
La Cie P. Lafrance, Ltée, confections.
P. Lafrance, prés.
Doig, Art. C., contracteur. Arthur C.
Doig.
Johnson & Lepage, immeubles. John
Jas. Johnson et Edm. Lepage.
Lunham & Graham, produits. Robert
E. Lunham et Robt. E. Graham.
McEnroe & Casey, thés, etc. Nor-
mand W. Casey et Simon A. McEn-
roe.
The Merchants Coal Co. Jas. H. Cay-
ford et Adhémar G. Munich.
Montréal Bird & Kennel Co. Henry J.
Hammond.
The Montreal Hog Feeding Co.
La Société Nationale de Gymnastique.
Tanguay & James, agents de manufac-
tures. Arthur Tanguay.
Waring & Gillow, Ltd. Archibald W.
Stevenson, agent principal.
White & Co., Ltd. A. J., médecines pa-
tentées. Léonard Flawell, prés.

LES TOLES DE GILBERTSON

et la **MARQUE**

GILBERTSON'S



COMET

signifient qualité et sécurité dans quelque ouvrage que vous puissiez entreprendre.

Tôles plates, galvanisées, sans rivales pour leur égalité de surface; conformité absolue à l'étalon; adaptation admirable à tout ouvrage quant à la souplesse. Remarquez que la marque "COMET" de GILBERTSON sur chaque feuille de tôle signifie sécurité.

W. GILBERTSON & Co., Limited
Pontardawe, South Wales

AGENT:

ALEX. GIBB, - 13 rue St-Jean, Montréal

Boulangerie Viennoise Victor Mon-
geau.
California Fruit Store. Geo. Kotsonas.
Calmanovitch & Co. L. O., contrac-
teurs, etc. Mde Ls Oslas Kalmano-
vitch, alias Coleman.
English & Scotch Woollen Co. Alf. Ga-
reaf.
Findleton & Russell, plombiers, etc.
John Findleton et John Russell.
Hénault & Hefferman, contracteurs
Orille Ls Hénault et John P. Heffer-
man.
Montréal (Westmount)—Westmount Gro-
cery Co. Raoul Normandeau et Sa-
muel Durocher.
Pointe du Lac—Biron & Biron, contrac-
teurs. Adolphe Biron et Athanase
Biron.
Québec—Coulombe, Génois et Cie, provi-
sions.
Grenier, Rosaire, grains.
Naud, J. E & Perrault, carriers.
Therrien, O., mag. gén.
Canadian Paper Box Co., manufactu-
riers.
Compagnie de Commerce Général.
St-François de Sales—Labelle, J. O., con-
tracteur. Francis Chartrand.
St-Jean—Latour & Dupuis, Alex. Latour,
prés.
St-Romuald—Germain & Co., plombiers.
St-Sébastien—Duran eau & Courchaine,
burrerie. Jos. Duranleau et Olyva
Courchaine.

Nouvelles Incorporations

Buckingham—Buckingham Rapid Fran-
sis Co., Ltd. (The).
Montréal—Household Purveyors, Ltd.
The Raymond Company, Ltd.
The Montreal Central Park Land Co.,
Ltd.

PROVINCE D'ONTARIO

Cessations de Commerce

Mildmay & Moyer & Co., A. John O.
Hymmen succède.

Cessions

Bark's Falls—Edgar & Co., mag. gén.
Cobalt—Cobalt Mining News.
Gélerst—Stewart J. R., mag. gén.
Orangeville—Carter, Geo. R., mchd.
Windsor—Windsor Hygienic Dairy &
Bakery.

Concordats

Galetta—Ringrose, J. J., mag. gén.

Décès

Hills Green—Troyer, Chas., mag. gén.

En Difficultés

Barnie—Wainwright, E. R., épicier.

Fonds à Vendre

North Bay—Succ. J. C. De'lor & Co.,
mag. gén.
Windsor—Windsor Hygienic Dairy &
Bakery.

Fonds Vendus

Seaforth—Kruise Bros., épiciers et bou-
chers.

Incendies

Port Hope—The Port Hope Electric Light
& Power Co., Ltd.

**MANITOBA, ALBERTA ET SASKAT-
CHEWAN**

Cessations de Commerce

Kelloe—Cohen, Racheal, mag. gén.
Prince Albert (Sask.)—Henderson & Mc-
Kinnon, meubles. Henderson &
Meighen succèdent.

Regina (Sask.)—Gosnell, F. & Co.,
Gosnell Bros. succèdent.
St-Lazare—Chartier & Son,
M. Fouillaird succède.

Cessions

St-Louis—Slobinsky, Ls, mag.
Winnipeg (Man.)—Amalgamated
Canada, Ltd.

Fonds Vendus

Bethune—Summers, R. T. & Co.,
gén.
Carnduff (Sask.)—Tripp, H.,
meur.
Millwood—Christie, Baily & Co.,
gén.
N.-D. de Lourdes (Man.)—L.,
mag. gén.
Prince Albert—Noble, T. J.,
Portage La Prairie (Man.)—The T. A.
Garlane Co., mag. gén.
Selkirk West—Finkleman, H.,

NOUVEAU-BRUNSWICK

Cessations de Commerce

Campbellton—Tenenhouse, Joseph,
gén.
St. John—Bowman & Cole, ép-
gros. H. W. Cole succède.

Nouveaux Etablissements

St. John—Cushings, Ltd., bois,
truction, demandent charte.

PROVINCE DE QUEBEC

COUR SUPERIEURE

ACTIONS

Défendeurs	Demandeurs	Mon- tants
	Brookdale	
Graham, W. A., Ltd.	Lamontagne	
	Buckingham	
Marineau, E., Ltd.	L. E. Massé	
	Daveluyville	
Lafleur, Jos., Ltd.	E. N. Heney	
	Lachine	
Benjamin, L. N. et al.	J. E. Parent	
	Lac des Seize Iles	
Louch, H.	J. T. Jobe	
	Maisonneuve	
Mongeau, Auguste et al.	G. Langlois Co. Ltd.	
	Mattawa, Ont.	
Klock, Jas. B.	M. Vinberg	
	Montréal	
American Express Co.	J. Greenberg	
Berthiaume, Succ. d'Emile	Mlle E. Boudrias	
Brennan, De M.	A. M. M. Brault, Pierre	
Thos. Moore	Brouillette, Joseph	
H. Ch. Mars	Bell, M. T.	
Moose Park L. Co. Ltd.	Berlin, D.	
J. L. Reblais, I et vir.	O. Dubé	
Baillargeon, A.	A. Dorais & Charette, Alex.	
De J. Reblais		

FORERIE A MAIN No. 7

Engrenage à découper, change-
ment de vitesse pour travail léger
ou fort. Coussinets à billes, Action-
nement à crémaillère ou à pignon,
à la main ou automatique. Mouve-
ment à Pédale pour abaisser la
mèche jusqu'à la pièce à travailler.
Une levier à contre poids relève la
mèche instantanément, dès que la
mise en mouvement est dégagée.
C'est incomparablement la meil-
leure forerie à main sur le marché
et aussi une machine de premier
ordre pour forer le bois. Arrangée
sans frais supplémentaires pour
force motrice, si on le désire. Poids,
375 livres. Demandez une circu-
laire. Il est profitable de se ser-
vir des meilleurs outils.

A. B. JARDINE & Co.
HESPELER, ONT.

Ontario Silver Co., Limited,
NIAGARA FALLS, Canada.

MANUFACTURIERS DE

Cuillers, Fourchettes, Coutellerie,
et Articles en Plaqué.

DEMANDEZ NOTRE CATALOGUE ET NOS COTATIONS.

Le style d'annonce qui est naturel est
le style correct. Viser à l'effet ne cons-
titue ni le bon style ni le bon sens.

Laurence & Robitaille
MARCHANDS DE

Bois de Sciage et de Charpente

BUREAU ET CLOS
Coin des rues Craig et St-Denis
Bell Tél., Main 1488. MONTREAL
Tél. des Marchands, 804.

CLOS AU CANAL
Coin des rues William et Richmond
Bell Tél., Main 3844

Banque d'Hochelaga

Avis est par les présentes donné qu'un dividende de deux pour cent (2%), égal au taux de huit pour cent (8%) par année, sur le capital payé de cette Institution, a été déclaré pour le trimestre finissant le 31 mai prochain et sera payable, au Bureau-Chef de la Banque et à ses succursales, le et après le premier jour de juin prochain aux Actionnaires inscrits au registre le 16 mai.

Par ordre du Conseil de Direction,
M. J. A. PRENDERGAST,
 Gérant-Général.

Une sorte de brouillard plane sur les phrases longues, embrouillées. Employez les mots comme s'ils étaient de l'argent —suffisamment, mais pas plus. Chaque mot a sa valeur spécifique.

LA BANQUE NATIONALE

AVIS.—Vendredi, le 1er mai prochain, et après, cette banque paiera à ses actionnaires un dividende de **un et trois quarts pour cent** sur son capital pour le trimestre finissant le 30 avril prochain.

Le livre de transport d'actions sera fermé depuis le 16 au 30 avril prochain inclusivement.

L'assemblée annuelle des actionnaires aura lieu au bureau de la Banque Basse-Ville, mercredi, le 20 mai prochain, à 3 heures p.m.

Les procurations pour voter devront, pour être valides, être déposées à la Banque cinq jours francs avant celui de l'assemblée, c'est-à-dire, avant 3 heures p.m., jeudi, le 14 mai prochain.

Par ordre du Bureau de Direction.
P. LAFRANCE,
Gérant.

Québec, le 24 mars 1908.

Croft, John.	Thos. Toussaint	400
Canada Cabinet Co. Ltd.	Henry	
Upson.		2500
Cité de Montréal.	L. Boissy	5000
Cliff De L.	M. Beauvais	2e cl.
Crombie, Fred. R.	Automobil- le Import Co. Ltd.	4e cl.
Corbin, Gaudias.	Mlle E. Char- lebois.	206
Cochrane, Frank.	De Ellen Mc- Kernan.	122
Danseveau, Félix.	Caleb N. Piedaloue.	623
Durocher, Albert.	Jas. Clarke	192
Dignard, Liée.	A. A. Desroches	192
Ether, Uric.	E. Bastien	250
Fisk Limited.	De F. A. Taw- ney Kennedy.	12000
Forbes G. A. et al.	Sovereign Bank of Canada.	152
Gagnon, Adélard.	De A. Con- way-Lanning.	2e cl.
Gordon, J.	Sam. de Zwirck	200
G. T. R.	Jas. Pope	5000
Heque, Alex.	F. A. Leblanc	160
Higgins, Ambroise, J.	Hon. L. J. Forget et al.	4226
Jacob, Jacob A. et al.	P. Mc- Kenzie.	1e cl.
Lamarque, J. J. et al.	I. Fried- man.	500
Lafamme, De M. et vir et al.	J. H. David ès-qual.	257
Lockerby & McComb.	Wm Mc- Nally.	390
Lecours, J. Ernest.	P. J. O. Lanthier.	199
Lumière, Gilbert.	A. Hevey	1999
Livenson, Israël.	Léonce Lan- guois.	360
Logan, Jos.	De A. Bachand et vir.	300
Louise, Charles.	Lacroix & Léger.	129
Loucheux, Arthur.	Hon. A. Des- jardins et al ès-qual.	3629
Lafleur, de H.	J. E. C. Bum- bray.	533
Lusignan, De T.	A. Magnan	200
Marty, A. C.	J. H. David et al. ès-qual.	1545
Marty & Co., E. S.	H. G. Badié et al.	154
McLachlan, John.	A. Riendeau	516
McGrain, J. D.	J. Gadoury	121
McLachlan, Pierre et uxor.	Géd. Hamel.	200
McLachlan, J. E. et al.	A. P. Tay- lor.	305
McLachlan, A.	Geo. Brabander	164
McLachlan Treatment Co. Ltd, Dr. J. G. Eastern Drug Co. Ltd.		220
McLachlan, Stephen P.	O. Lebeau	199
McLachlan, Mlle M. Lse.	De M. Sénécal-Sigouin.	200
McLachlan, Félix.	W. Paré	200
McLachlan, Geo.	Mlle R. Paris	200
McLachlan, Grain & Poduce Co. (J.) Coulombe et al.		379
McLachlan Packing Co. Ltd (The) Fulton Cream.		690
McLachlan, Daniel.	Hon. S. Pa- guelo.	170
McLachlan Milling Co. Ltd, R. W. Ludson's Bay Co.		1e cl.
McLachlan, J. A.	O. Lapierre	118
McLachlan, Pierre.	Sa Majesté le Roi.	250
McLachlan, W. B.	L. J. Forget	357
McLachlan, E.	Z. Duches- neaux	200
McLachlan, A. et al.	J. O. Mar- chand.	135
McLachlan, W.	J. Brais	272
McLachlan, Harry.	W. J. Proulx	190

Rabinovitch, N.	John H. Thor- nell.	435
Ressler Isidore.	A. Tradeau	2e cl.
Robert, Antoine.	W. S. Davidson	1e cl.
Racine, Olivier.	Louis Laroc- que.	7500
Robillard, L. A.	L. Desroches	222
Rousseau, A.	P. Lyall	142
Séguin, Raoul.	D. Bélanger	100
Stafford, F.	P. G. Demetre	107
Spuhler Co., H. J. et al.	Ar- thur Labbé.	199
Soullières, Alph.	E. Hogue	206
St. Denis Land et al.	Louis Larocque.	375
Standard Explosives Ltd.	De M. Crowley.	10000
Sibley, H.	P. Czub	4e cl.
Trudeau, A.	Arsène Campbèll	630
Turcotte, J.	A. Paquin	878
Trudeau, A.	Imperial Brew- eries Ltd.	101
Therrien, J. H.	Le Monta- gnard.	150
Vinet, De A. S.	Hon. S. Pa- guelo.	127
Vézina, Jos.	J. Geo. Du- pont	
Vézina, Mme Chas.	J. B. Caver- hill.	172
Western Hospital of Mt.	Phoe- nix Sundry Co. Ltd. et al.	1006
Walker, Wm. J.	Henry J. Tri- hey.	200

N.-D. de Grâces

Brodie, Albert.	A. Bouchard	107
-------------------------	-------------	-----

Ottawa, Ont.

Bilsky, S.	De Ella Vineberg	1e cl.
--------------------	------------------	--------

Outremont

Reid, Jas. et al.	John Hender- son.	212
---------------------------	----------------------	-----

Pointe aux Trembles

Bordua, E.	S. Tiffin	350
--------------------	-----------	-----

Ste-Angèle de Laval

Camrand, J. F.	Ogilvie Flour Mills Co. Ltd.	1e cl.
------------------------	---------------------------------	--------

Saint-Damase

Desrosiers, Uric.	The J. C. McLaren Belt Co.	4e cl.
---------------------------	-------------------------------	--------

Saint-Jean

Poulin, G. C.	Western Lumber Co.	178
-----------------------	-----------------------	-----

St-Lambert

Lallemand & Co.	Moyn Goldfied	144
-------------------------	---------------	-----

St-Louis

Avard, Jos. Gust. et al.	N. E. Brais et al.	127
Bélanger & Co. J. A.	Gunn, Langlois Ltée.	168
Forbes, P. H.	J. L. Perron	112

Sainte-Martine

Couillard, J. M.	D. Madore	199
--------------------------	-----------	-----

Saint-Rémi

Poissant, Jos. dit Boileau.	J. B. R. Laplante.	294
-------------------------------------	-----------------------	-----

Sorel

Rivet, J. O. S.	A. F. Ram- say.	101
-------------------------	--------------------	-----

Westmount

Strang, Alb.	Nap. Sarrazin	198
Wovenden, A. M.	F. W. Fran- cis.	1e cl.

**COUR SUPERIEURE
JUGEMENTS RENDUS**

Défendeurs	Demandeurs	Mts.
Absents		
Leblanc, Jos. et al. ès-qual.	J. A. Savignac	175
Schulhof, Richard L. Ottawa.	Bank of Ottawa.	7357
Beaupré		
Bruysson, F. Van. tée.	J. L. Coultée.	10261
DeLorimier		
RiAchee, Alex. Laughlin.	Thos. McLaughlin.	104
Montréal		
Beaufield, F. W. et al.	A. Mason	140
Bodenweiser, A.	Scheyer Helland Co.	125
Bodenweiser, A. et al.	Robert Reid	320
Carcand, J. Adolphus.	Jos. Desrosiers	465
Dom. Live Stock Ins. Co.	De M. Watson et al ès-qual.	330
Demers, Arthur. et al.	W. L. Price	287
Gibbons, Francis.	W. J. Goudron.	259
Gaudrault, U. L.	J. O. Boulet	497
Houle, Pierre.	Watson, Foster Co. Ltd.	150
Jacobs, J. A.	C. Sonne	181
Kimball, J. H.	Edm. H. Bottherell.	173
Lespérance, D. J. D.	Institution Catholique des Sourds-Muets.	40 cl.
Lemaire, Elzéar.	J. Bte Allaire.	335
Longtin, Siméon.	H. Lamontagne	103
Lung Yep.	Chin Hip Tai	150
Mtl Life & And Association.	A. Dubé.	982
Montreal Life & Aid Ass.	N. C. Smillie.	105
Muser & Vetter.	B. S. Cohen	142
McDonald, Kate.	Paul Brisset des Nos.	155
Nelma, David.	Hart Mfg. Co.	402
Racette, Arsène. et al.	W. Oulmet	152
Robert, Antoine.	Standard Life Ass. Co.	38500
Raymond, Mlles J. et al.	De F. R. MacIntosh.	252
Schaffer, I.	A. Kellner et al	223
Schacter, M. et al.	De Haïa Zaïd et vri.	160
Shaffer, Israel.	De A. Ouimet	33
South, Chas.	A. Auger et al	100
Villecourt, Raymond.	Paul de Martigny.	264
Vachon, E. D.	Dowd Milling Co. Ltd.	157
Vaux, Wm.	H. Mackay	75
St-Hyacinthe		
Bessette, W. F.	Cie Equit. d'Ass. Mut. contre le feu.	240
Saint Laurent		
Deschamps, Olivier.	S. Despins	31
St-Louis		
Dunn, Jas. S.	Henri Laurence	45
Maurice, Jos.	P. Nadon	67
Terrebonne		
Lapointe, Thos.	W. Chartrand	300
Westmount		
Décarie, Félix, J. V.	Automobile Import Co.	215

ÉMILE JOSEPH, L. L. B.

AVOCAT

210 NEW YORK LIFE BLDG.

11, Place d'Armes, MONTREAL

Tel. Bell, Main 1787.

LA BANQUE PROVINCIALE DU CANADA

Siège Central; 7 & 9, Place d'Armes, Montréal, Can.

Capital Autorisé - - - - \$2,000,000.00
Capital Versé - - - - \$1,000,000.00
Réserve et Surplus - - - - \$246,000.00

Conseil d'Administration :

Président: M. H. LAPORTE, de Laporte, Martin & Cie Administrateur Crédit Foncier Franco-Canadien.
Vice-Président: M. S. CARSLY, de S. Carsley & Co., Grand Magasin Départemental;
Honorable L. BEAUBIEN, Ex-Ministre de l'Agriculture, Monsieur ROD FORGET, M.P., Président de la Cie. "Richelleu & Ont. Nav. Coy";
Monsieur G. M. BOSWORTH, Vice-Président "Canadian Pacific Railway Co."
Monsieur ALPHONSE RACINE, de la Maison A. Racine & Cie, Marchands en gros, Montréal.
TANCREDE BIENVENU, Directeur-Gérant ;
A. S. HAMELIN, Auditeur-Général ; J. W. L. FORGET, Inspecteur ; ALEX. BOYER, Secrétaire.

Censeurs :

Président: Hon. Sir ALEX. LACOSTE, Et-Juge en Chef de la Cour d'Appel.
Vice-Président: Docteur E. P. LACHAPELLE, Administrateur du Crédit Foncier Franco-Canadien.
Hon. LOMER GOUIN, Premier Ministre Provincial de la province de Québec.

Département d'Épargne

Emission de certificats de dépôts spéciaux à un taux d'intérêt s'élevant graduellement jusqu'à 3 1/2 p. c. l'an, suivant termes. Intérêt de 3 p. c. sur dépôts payables à demande.

32 SUCCURSALES DANS LA PROVINCE DE QUEBEC

Correspondants à l'Étranger:

Etats-Unis: New-York, Boston, Buffalo, Chicago.
Angleterre, France, Allemagne, Autriche, Italie.

LA BANQUE MOLSON

Incorporée en 1855

BUREAU PRINCIPAL, MONTREAL.

Capital payé - - - - \$3,873,900
Fonds de Réserve, - - - - \$3,873,900

JAMES ELLIOT, Gérant Général.

A. D. DURNFORD, Inspecteur en Chef et Surintendant des Succursales.

Succursales dans la Province de Québec :

- ARTHABASKA
- CHICOUTIMI
- DRUMMONDVILLE
- FRASERVILLE et RIVIERE DU LOUP
- KNOWLTON [STATION
- LACHINE LOCKS
- MONTREAL—
- RUE ST-JACQUES—
- RUE STE-CATHERINE—
- MAISONNEUVE—
- MARKET AND HARBOUR—
- ST-HENRI—
- QUÉBEC
- RICHMOND
- SOREL
- STE-FLAVIE STATION
- ST-OURS, QUÉ.
- STE. THERESE DE BLAINVILLE
- WATERLOO
- VICTORIAVILLE

65 Succursales dans tout le Canada.
Agences à Londres, Paris, Berlin et dans toutes les principales villes du monde.
Emission de Lettres de Crédit pour le commerce et lettres circulaires pour voyageurs.

COUR DE CIRCUIT

JUGEMENTS RENDUS

Défendeurs	Demandeurs	Mts.
Ahuntsic		
Leffrançois, H. N. et al.	C. Abé	25
Bordeaux		
Bleignier, G.	J. Gouin	12
Brantford, Ont.		
Harwood, A. E.	L. Bernier	70
Boucherville		
Racicot, A.	J. H. Galarneau	40
Campbell's Bay		
Armtage, R. B.	The Wartman & Ward Co. Ltd.	44
Murtagh, De M. et vir.	W. J. Daly et al.	21
Chambly		
Canadian Aluminum Co. of Cham	bly (The) . . . The Imp. Oil Ltd	11
Contrecoeur		
Malo, N. jr.	G. Marcotte	7
Côte des Neiges		
Lauzon, A.	Cie Claudon Ltd	8
De Lorimier		
Bourassa, S.	J. O. Labrecque	23
Payette, J. O. E. et al.	De C. Falardeau	16
Hudson Heights		
Mallette, J.	J. M. A. Valois	40
Joliette		
Desaulniers, V. L.	Leonard Brothers.	11
Lachine		
Desforges, P.	De Valiquette	74
Langlois, A.	The Arthabaska Chair Co.	8
Laplante, P. et al.	J. M. Beauvoisin.	7
Laplante, A.	W. Gammon	11
Lalonde, O. jr.	The Ogilvie Flour Mills Co. Ltd.	
Laplante, A.	W. Stonehouse	
Laprairie		
Perron, F.	F. J. Bisailon et al	20
Longue-Pointe		
Dagenais, J. B.	De F. Chatillon et vir.	
Maisonneuve		
Avard, L.	W. Boucher	
Frank, G.	De F. Chatillon et vir.	
Hart, H. C.	C. Robitaille	
Mousseau, L.	I. Préfontaine	
Renaud, J.	E. Fortier et al	
Serel, B.	W. Boucher	
Montmagny		
Charreau, J. et al.	B. Sauvé dit Laplante.	
Montréal		
Abramovitch, J.	P. Cohen	
Arcand, M.	F. Lambert	
Aubertin, M. et al.	A. Lamalico	
Afash, E.	A. Labelle	
Authier, E. et al.	The Frictionless Metal Co.	
Bourdon, M.	H. Gravel	
Bing, J. et al.	L. Riopel	
Brown, J.	L. J. Lefebvre	
Barow, E.	I. Goodmat	
Brown, J. C.	M. L. H. & P. Co	
Brunelle, C.	M. L. H. & P. Co	

Bicher, M.	A. Drouin	17
Beatty, H. E.	T. A. Trenholme	13
Brossard, S. H.	G. Franco	15
Beauvais, J.	F. Lambert	10
Birns, W. C.	H. de Buriel	20
Blain, G.	M. E. Davis et al.	39
Bond, J. E.	S. Cavey	20
Butcher, H. E.	Can. Rubb. Co., Ltd.	8
Ralston, P.	W. R. McEwen	15
Berner, F.	Z. Bessette	24
Bouvette, E.	B. Fanbert	12
Brown, H. A.	V. Brautt	44
Borden, A.	W. A. Craig	30
Bell, J. H.	De M. S. Désève et vir.	42
Bisson, J. A.	De E. Clavel et vir.	51
Bégin, T. A.	G. E. Drummond et al.	39
Gosselin, Z.	A. Gauthier	2e cl.
Cépaunt, E.	T. W. Lamb	50
Chateaus, J.	F. X. Dupuis	26
Crawford, H.	De R. McCallister	72
Caton, L.	J. Blumenthal	43
Came, F. E.	Canadian Breweries	83
Clayton, De W.	A. Lamallice	18
Conrette, A.	L. A. Lavallée	17
Crawford, S. E.	R. Baigone	46
Chayer, M.	J. Lafrance	11
Casavant, L.	A. Stern	34
Cass, H. S. C.	J. H. McKeown	21
Dagonais, A.	N. Masson	8
Dorion, D.	H. T. Winslow	11
Doré, J.	S. Huck e	6
Davidson, I.	S. Berlind	39
Dupré, H.	F. Lambert	7
Dupré, J.	J. M. Wilson	93
Dvandsyrsky, Y.	T. Stobodsiar	50
Desjardins, J.	S. L. Routenberg	70
Desautels, G.	De C. Page et vir.	59
DeCarie, J. B. et al.	F. D. Shallow	12
De Lorimier, H.	P. A. Dubord	15
Desaniers, M.	P. Soulières	6
DeLanoy, H.	De R. Leduc	78
Desaniers, C. et al.	J. C. Spé	36
Estovitch, L.	A. Hirschorn	23
Fabreault, L.	T. C. Lemaire	15
Favreau, E.	H. Brouillet	16
Fénelon, J.	A. Thompson	36
Fénelon, J.	F. Lambert	9
Fénelon, J.	De A. Ménard et vir.	28
Fischer, C.	M. L. H. & P. Co.	24
Fitzgerald, W.	J. Lamarre et al.	96
Gagnon, Z.	De P. Gagnon	6
Gardner, J. J.	De E. E. Gnaedin	50
Gauthier, R.	A. P. Mathieu	25
Gauthier, J.	A. Toupin	17
Gauthier, F.	L. A. Lavallée	18
Gauthier, J. B. alias F.	P. Olesker	6
Gauthier, D.	J. Lafrance	22
Gauthier, L.	J. H. Rainville	20
Gauthier, A.	A. Blain	15
Howe, De E. M.	De E. Snior	6
Howe, B. et al.	Wall Bros.	26
Hassanau, L.	De V. Charlebois	17
Hart, P.	A. Lamallice	42
Hart, M.	M. L. H. & P. Co.	21
Hart, J.	E. Grenier	26
Hart, W. E.	A. Silverston	12
Hart, P.	Colin, McArthur & Co.	77
Hart, M.	F. Viau	25
Hart, B. L. et al.	S. Roy	10
Hart, D.	A. B. Strehan et al.	9
Hart, F. L.	T. Fortin	10
Hart, M. P.	J. M. Jack	27
Hart, J.	V. Brautt	16
Hart, N.	H. Gravel	92
Hart, J. E.	De E. Renaud	25
Hart, N.	A. Marien	8
Hart, J.	E. Desjardins	30
Hart, G. Melle A.	Melle F. Pai	29
Hart, L.	F. Lambert	8
Hart, J. B.	H. Gendron	7
Hart, L.	F. Lambert	8
Hart, R. H.	R. N. Lévis	10

GEO. GONTHIER
EXPERT COMPTABLE ET AUDITEUR
 Chambres 205 à 209 EDIFICE WILSON
 11 et 17 Cote de la Place d'Armes. - MONTREAL.
 TEL. BELLE, MAIN 2701

BANQUE DE MONTREAL
 (FONDEE EN 1817)

CONSTITUEE PAR ACTE DU PARLEMENT

Capital tout payé \$14,400,000.00
Fonds de Réserve..... 11,000,000.00
Profits non Partagés..... 699,969.88

SIEGE SOCIAL, MONTREAL
 BUREAU DES DIRECTEURS

Le Très Hon. Lord Strathcona and Mount Royal, G.C.M.G., Président Honorable
 Hon. Sir George A. Drummond, K.C.M.G., Président
 E. S. Clouston, Vice-Président Jas Poss, Ecr.,
 A. T. Paterson, Ecr., Hon. Robt. Mackay
 R. B. Angus, Ecr. Sir W. C. Macdonald
 Edward B. Greenhalghs, Ecr., Sir R. G. Reid,
 Sir T. G. Shaughnessy, K.C.V.O., David Morrice.

M. S. Clouston—Gérant Général,
 A. Macnider, Insp. chef et Surint. des Succursales.
 H. V. Meredith, Aast. Gerant-Général et Gérant à Mont-
 real.
 C. Sweeney, Surintendant des succursales de la
 Colombie Anglaise.
 W. E. Stavert, Surintendant des succursales des
 Provinces Maritimes.
 F. J. Hunter, Inspecteur N. O. et Succursales O. B.
 E. P. Winslow, Inspecteur, Succursales Ontario
 D. R. Clarke, Inspecteur Succursales Provinces
 Maritimes et Terre-Neuve

SUCCURSALES :
 130 Succursales au Canada.

Londres, Ang. - 47 Threadneedle St., E. C., F. W. Taylor, Gérant.
 New York - 31 Pine St., R. Y. Hebden, W. A. Bog et J. T. Molineux, Agents.
 Chicago - J. M. Greata, Gérant.
 Spokane, Wash - Bank of Montreal.
 Terre-Neuve - St. John's et Birchy Cove, (Baie des Isles). Mexico, D. F. - T. S. C. Saunders, Gérant.

BANQUE DE SAINT-HYACINTHE
 Bureau Principal: - St-Hyacinthe, P. Q.

CAPITAL PAYE \$229,515.00
RESERVE 75,000.00

DIRECTEURS:
 Honorable G. C. DESSAULLES, Président.
 J. R. BRILLON, Vice-Président.
 JOS. MORIN, L. P. MORIN, E. OSTIGUY,
 V. B. SICOTTE, MICHEL ARCHAMBAULT,
 L. F. PHILIE, Caissier. B. L. HOMME, Inspecteur.

Succursales:
 Drummondville, P.Q. - J. W. St-Onge, Gérant,
 Farnham, P.Q. - H. St-Amand, Gérant,
 Iberville, P.Q. - J. F. Moreau, Gérant,
 L'Assomption, P. Q., - H. V. Jarry, Gérant,
 St-Césaire, - O. L. Mercure, Pro-Gérant

Correspondants : - Canada: Eastern Townships
 Bank et ses succursales. Etats-Unis: New-York,
 First National Bank, Ladenburg, Thaiman & Co.
 Boston: Merchants National Bank

Levinson, D.	P. Doxtaler et al.	4e cl.
Lefebvre, V.	D. Emond	24
Llyod, E. A.	A. D. Patton	27
Latour, E.	D. Charbonneau	26
Labrecque, T.	B. J. Duval	22
Lablanc, J.	G. Durnford	12
Lemay, A.	A. Desautels	36
Lacoste, De E. et vir.	The Phoenix Bridge & Iron Works, Ltd.	89
Lalonde, O.	B. Hughes	73
Morin, A.	A. Heller	13
Millay, J. J.	F. W. Fisher	53
Marleau, A.	The Laing P. & P. Co.	17
Marchand, L. J.	J. V. Martel	30
McLackie, J.	S. Desjardins	13
Ménard, D.	Wm. Mfg. Co.	24
Miron, J.	J. O. Christin, jr.	11
Maille, A.	L. A. Lavallée	8
Melançon, J. A.	P. Seaman	43
McArthur, R.	Munro & Co.	14
McKenna, J.	H. Corbell	31
Marchesseau, C. J.	Imp. Life Ins. Co.	59
Ménard, J. E.	L. P. Barrette	22
Oulmet, H.	A. Lamallice	13
Ouellette, N.	F. Lambert	8
Pintal, N.	C. Cere	30
Provost, L.	E. Charbonneau	7
Picard, J.	Willis, Ltd., Co.	27
Pilon, O.	A. Lalonde	10
Payne, De R. M. N. et al.	J. J. Beauchamp	37
Phillips, J.	A. Brownstein	5
Paré, J. B.	J. Drouin	34
Paré, J. W.	W. Herland & Son	31
Prize, De A. C. G. et vir.	L. Hélander	8
Poowoi, S.	L. Mendelovicz	9
Patterson, H.	A. Martin	32
Payne, De P.	A. S. Robertson	48
Papillon, H.	A. Parthenais	6
Phillips, De E. et vir.	H. Birks & Son, Ltd.	58
Pankhurst, W. T.	A. F. Ibbotson	56
Poitrans, A.	The McCormick Mfg. Co.	12
Reid, J.	J. Mulcahy	21
Rogers, J.	T. Phelan	34
Ross, De C.	J. Crepelle	15
Rhéaume, J. L.	De S. G. Y. S. B. Nagle et vir.	60
Roussille, A.	M. Hyarus	48
Rosan, I.	I. Lecker	37
Roy, P.	J. C. Champagne	8
Reynolds, Succ. de T. S.	F. A. Boucher et al.	14
Royer, A.	J. A. St-Denis	11
Roy, C.	La Reina Mineral Water Co., Ltd.	37
Robinson, P.	A. Leduc	15
Rousseau, A.	L. P. Choquette et al.	9
Rainville, H.	De E. Bougie	3
Scheiffer, F.	The Church Kimp- ton, Ltd.	81
Sleep, G.	R. Holyoak	13
Solomon, H.	M. Freedman	93
Smith, W. A.	P. Loiselle	27
Sryber, S.	J. B. Perrault	10
Schwartz, J.	S. Singer	15
Thibault, J.	P. Mailhot	25
Thibault, J.	J. E. St Jacques	8
Trudeau, G.	I. Goodman	34
Tessier, D.	J. Cunningham	11
Tanguay, N.	W. Boucher	6
Tanguay, N.	De A. Bessette et vir.	14
Teller, E. H.	G. Hanfatty	49
Thomas, M.	A. Lambert, Inc.	53
Valée, De E.	P. Bruneau	22
Vaillancourt, J. C.	A. Martin	54
Valade, Z.	J. Desroches et al.	14
Vincent, A.	A. Pelletier	20
Villeneuve, L.	J. Champagne	17
Woods, G.	L. Henry, jr.	35
Zeiler, S.	B. Rabinovitch	13

N. D. de Grâce	
Higgins, T. A. Jacques	30
Notre-Dame des Neiges	
Laframboise, F. O. Crevier	36
Ottawa	
Richstone, M. P. Adelstein	47
Outremont	
Smith, H. M. L. H. & P. Co.	34
Pierreville	
Simoneau, S. G. Deserres	22
Ste-Adèle	
Lacasse, J. Can. Oil Co., Ltd.	34
St-Aimé	
Vadeloncoeur, O. R. C. Miller	71
St-André Est	
Raymond, T. W. C. Finlay et al.	89
Sainte-Anne de Bellevue	
Powell, D. et al. A. Chevallier	49
St-Ephrem	
Longchamps, J. L. et al. Cie Ass. Mut.	32
Saint-Faustin	
Fyfe, G. R. Colonial Fluid Beef Co.	18
Saint Jude	
Bourassa, J. U. The J. L. Cassidy Co., Ltd.	32
St-Louis	
Arnold, Mde W. H. Litwin	35
Caron, J. La Cie Claudon, Ltée	51
Gravel, Z. De M. Cloutier	16
Reginale, A. A. Forget	16
Saint-Martin	
Plouffe, A. Cie Ferronnerie Lé- tang, Ltée	51
St-Ours	
Gamble, W. A. & L. Strachan	6
St-Paul	
Gallagher, J. P. J. C. H. Dus- sault	6
Lesage, B. E. Charest	12
Ste-Véronique	
Brisebois, A. O. Jacques	6
Saint-Vincent de Paul	
Therrien, P. Cie Ass. La Foncière	19
Stratford	
Bruneau, O. H. The J. L. Cassidy Co., Ltd.	45
Terrebonne	
Lévesque, C. et al. A. Cadieux	39
Tétraulville	
Desfosses, H. C. Verdon, jr.	16
Toronto, Ont.	
Bannon, E. C. J. C. H. Dussault	16
Verdun	
Kenna, P. W. R. Hadley	24
Leblanc, H. H. Lefebvre	10
O'Connell, B. J. M. Aron	26
Ville de Verdun S. P. Leetès- qual.	36
Westmount	
Pauzé, E. A. C. Léger	28
Windsor Mills	
Lemire, N. E. A. Cole & Co.	48

Les bonnes moeurs et la morale sont des amies jurées et de fermes alliées.—(Watts.)

P. A. GAGNON
COMPTABLE LICENCIÉ
(Chartered Accountant)
Chambre 801 Edifice New-York Life
11 Place d'Armes, - MONTREAL,
Bell Main 4918

LA FONCIERE ASSURANCE
CONTRE L'INCENDIE
Capital Autorisé \$1,000,000
BUREAU DE DIRECTION :
T. J. CHARBONNEAU, Ing. Civil, Président.
G. I. DELISLE, Manufacturier, Vice-Président.
VICTOR MORIN, Notaire.
JOSEPH ARCHAMBEAULT, Banquier.
C. DORRIS, M.P.P., Négociant.
M. A. MOODY, Industriel.
N. E. CLEMENT, Négociant.
J. L. H. MARCIL, Gérant.

"La Providence"
ASSURANCE CONTRE LE FEU
Bureau Principal : 52, rue St-Jacques,
MONTREAL.
SPÉCIALITÉS : Risques Commerciaux à 20 p.c. de
réduction—Pourquoi tous les marchands ne
profiteraient-ils pas de ce grand avantage? La Cie
n'a aucune réclamation non payée—On demande
des Agents—S'adresser à
L. A. PICARD, Gérant.

GEORGE PARÉ
Comptabilité et Audition
Administration de Successions
99 rue St-Jacques, MONTREAL
Téléphone Main 2619

PATENTES
OBTENUES PROMPTEMENT
Avez-vous une idée?—Si oui, demandez le
Guide de l'Inventeur qui vous sera envoyé gratis
par **Marion & Marion, Ingénieurs-Consells.**
Bureaux : { Edifice New York Life, Montréal,
et 907 G Street, Washington, D. C.

Arthur W. WILKS J. Wilfrid MICHAUD
WILKS & MICHAUD
Comptables, Auditeurs, Commissaires pour
toutes les Provinces
Règlement d'affaires de Faillites
601 BATAVIE BANQUE DES MARCHANDS
Téléphones { BELL MAIN 5500
MARCHANDS 849 MONTREAL

Travailleurs sérieux demandés dans un
bon territoire pour vendre des polices or-
dinaires.
Les Hommes qui Peuvent remplir la première
condition trouveront les deux autres fournies par a
UNION MUTUAL. Les polices ont été changées récem-
ment pour être conformes aux lois révisées.
Chaque chose à la hauteur des temps.
UNION MUTUAL LIFE INSURANCE CO.
Fred E. Richards, Président. PORTLAND, MAINE.
Pour agences dans la division Ouest, la Province de Qué-
bec et Ontario Est, s'adresser à W. I. JOSEPH, gérant
151 rue St-Jacques, Montréal. HENRY H. MORIN
Agent principal pour le Canada, 151 St-Jacques Montréal.

L. R. MONTBRIAND,
Architecte et Mesureur,
No 230 rue St-André,
Montréal.



Du 19 au 26 mai 1908

District de Montréal

Onésime Bégin vs Chas. Mignot
Boulevard St-Paul—Les lots 160, 128 et
129, situés rue Hadley, avec bâtisses.
Vente le 21 mai, à 10 heures a. m. au
bureau du shérif, à Montréal.

Les Commissaires d'Ecoles d'Hoche-
ga vs A'ex. Gadoua.

Montréal—Le lot 29-687, situé au Da-
vidson.

Vente le 21 mai, à 11 heures a. m. au
bureau du shérif.

District d'Arthabaska

In re Jos. Lapierre, failli.
St-Eugène de Grantham—Les lots 1424
1430 et 1431.

Vente le 19 mai, à 9 heures a. m. à la
porte de l'église paroissiale.

Eugène Crépeau vs Sam Normand
St-Albert de Warwick—La moitié Sud
ouest des lots 800 et 801, avec bâtisses.

Vente le 21 mai, à 10 heures a. m. à
la porte de l'église paroissiale.

Eugène Crépeau vs Willie Normand,
St-Albert de Warwick—La partie du
lot 907, avec bâtisses.

Vente le 21 mai, à 10 heures a. m. à la
porte de l'église paroissiale.

District d'Ottawa

J. Arsène Guitard vs Chas. Desmarés
et al.

Hull—La partie du lot 217d, situ. Ave
Lorne, avec bâtisses.

Vente le 20 mai, à 10 heures a. m. au
bureau du shérif.

LALANG

Nouvelle pâte à papier

Un rapport consulaire de Singapour
établit que les essais faits pour remplace-
cer, dans la fabrication du papier, la tige
de bois par la pulpe de l'herbe appelée
"Lalang", sont satisfaisants. La pâte
de lalang produirait un papier de
première qualité pour l'impression. Mélangée avec
des chiffons, elle donne un papier à
première qualité.

THE Imperial Live Stock Corporation
Fonds Garanti, \$100,000. Assuran-
ce contre la mortalité du Bétail et des
Chevaux. Mortalité Générale. Poulai-
ge. Etalons, Castration, Bétail. Mort
Accidentelle. Nous payons le montant
assuré quelle que soit la nature de
la mort.

Bureau :

Chambres 6 et 7, Edifice New York Life,
MONTREAL.

Nous demandons des agents.

L'ASSURANCE MONT-ROYAL

Compagnie Indépendante (Incendie)

Bureaux : 1720 rue Notre-Dame

Coin St-François-Xavier, MONTREAL
 RODOLPHE FORGET, Président.
 J. E. OLIVIER, Jr., Gérant-Général.

Assurance CONTRE LES VOLEURS

BRIS DE GLACES

COMMERCIAL BURGLARY & PLATE GLASS INSURANCE CO.
 Bâtisse New York Life, Phone, Main 2367
 ISIDORE CREPEAU, Gérant.

Sun Life Assurance Company of Canada

Bureau Principal, - MONTREAL

L'homme habile à prendre des assurances et qui veut conduire son affaire d'une manière strictement honnête et honorable, a une excellente occasion de le faire dans cette Compagnie "Prosper et Progressive." Ecrivez au Surintendant des Agences à Montréal.

CAPITAL AUTORISÉ - \$500,000

La Compagnie Equitable d'Assurance Mutuelle

Contre le Feu.

BUREAU : 160 rue St. Jacques.
 S. T. WILLETT, Président.
 F. GAUTHIER, Gérant.

LA CANADA LIFE A PAYÉ

en 1905, aux détenteurs de polices ou à leurs représentants : : : : :

\$3,272,000

contre des paiements similaires de

\$4,954,000

par les vingt-et-une autres Compagnies Canadiennes.

(ÉTABLIE 1853)

The Phenix Insurance Company OF BROOKLYN

TOTAL DE L'ACTIF - - \$7,112,413.30

Robert Hampson & Son, Agents,
 89 rue St-Sacrement, Montréal

Assurances

LE HASARD MORAL DANS L'ASSURANCE CONTRE LES ACCIDENTS

Par le docteur J. E. Elliott

(Suite.)

Les Compagnies continuent ce genre de politique, sachant qu'il est mauvais, à cause d'un manque d'entente entre elles. Chacune se retranche sur son propre terrain et attaque les autres à tous les points vulnérables et, pour se préserver, les Compagnies doivent faire bonne figure aux yeux de leurs clients.

Le remède suggéré par l'auteur consiste à former une communauté d'intérêts et à s'entendre, comme le font les autres maisons de commerce quand leurs intérêts, qui devraient être mutuels, entrent en conflit. Un bureau central de renseignements serait nécessaire, où tous les noms seraient enregistrés et, quand un client aurait une police dans plus d'une seule Compagnie, les autres en seraient notifiées. L'homme déloyal qui s'assure devrait être enregistré et toutes les Compagnies devraient en avoir connaissance. Toutes les réclamations exigées devraient être réduites à la somme convenable et les noms des réclamants fournis au bureau. Tous les agents devraient être enregistrés au bureau. Leurs mauvaises actions devraient y être rapportées. Cela aurait pour effet que l'agent travaillerait pour la Compagnie et non pour la personne assurée. Un seul médecin devrait être nommé dans chacune des agences et il représenterait toutes les Compagnies et non une seule Compagnie. Il se tiendrait en rapport avec les personnes ayant des réclamations à faire, dès le début de leur incapacité à travailler jusqu'à la fin.

Tant qu'il n'y aura pas des lois de compensation mieux faites pour les ouvriers, l'avocat sans causes existera, pense l'auteur, mais, entre temps, on pourrait beaucoup faire si les Compagnies travaillaient ensemble pour arrêter ces grosses pertes qui se produisent quand des réclamations sont portées devant les tribunaux. On pourrait enseigner aux employeurs à signaler promptement les blessures reçues par leurs employés à des experts, qui pourraient se mettre en rapport immédiatement avec l'homme blessé et régler la réclamation.

Quant au hasard moral créé par la responsabilité des employeurs, l'auteur dit que ce genre d'affaires offre de grandes opportunités pour la spéculation des compagnies contre la probabilité d'une réclamation. Jusqu'à'ors, le taux de ce genre d'assurance a été fixé par à peu près.

COMPAGNIE MONTREAL-CANADA.

d'Assurance contre l'incendie

ci-devant

LA COMPAGNIE D'ASSURANCE MUTUELLE CONTRE LE FEU DE LA CITE DE MONTREAL.

ÉTABLIE EN 1859

Capital autorisé - - - - \$1,000,000.00
 Actif net excédant - - - - 480,000.00
 Dépôt au gouvernement du Canada pour la garantie des porteurs de polices - - - - 60,000.00
 Sinistres payés à date - - - - 888,021.10
 Cie Indépendante. Taux modérés.

J. B. LAFLEUR. - - - - Président

BUREAU PRINCIPAL :

59 rue St-Jacques, Edifice "La Presse"

MONTREAL

On demande des agents pour les localités non représentées.

Enfermez vos soucis de bureau dans votre place d'affaires pendant la nuit. Il pourrait arriver que le lendemain matin ils aient disparu.

WESTERN ASSURANCE CO.

INCORPORÉE EN 1851

ACTIF, au-delà de - - - \$3,284,180.06
 REVENU pour 1907, au-delà de 3,299,884.94

Bureau Principal : TORONTO, Ont.

Hon. Geo. A. Cox, Président.

W. R. Brock, Vice-Président.

W. B. Meikle, Gérant-Général.

C. C. Foster, Secrétaire.

Succursale de Montréal :

189 rue Saint-Jacques.

ROBT. BICKERDICE, Gérant

LA COMPAGNIE D'ASSURANCE

LIVERPOOL & LONDON & GLOBE

L'actif en espèces dépasse - - - \$6,000,000
 Les Placements Canadiens dépassent - - - - 3,750,000
 Les Réclamations payées dépassent - - - - 230,000,000

SUCCURSALE CANADIENNE :

Bureau Principal, Edifice de la Compagnie, Montreal.

Directeurs Canadiens :

E. S. Clouston, Ecr., Président

GEO. E. DRUMMOND, Ecr., F. W. THOMPSON,

Ecr., JAMES CRATHERN, Ecr.

Sir ALEXANDRE LACOSTE.

J. GARDNER THOMPSON, Gérant Résident.

WM. JACKSON, Député Gérant.

J. W. BINNIK, Asst. Député Gérant.

La Cie d'Assurance sur la Vie

"METROPOLITAN"

Incorporée par l'état de New-York.)

ACTIF : \$198,320,463.23

Le nombre des Polices 9,620,009 en vigueur, est plus élevé que celui de toute autre compagnie sur le continent d'Amérique.

En 1907 la "Metropolitan" a fait, en Canada, des opérations d'assurance, au chiffre de \$15,334,578 répartis en 86,764 polices d'assurance.

Les Contrats d'assurance de la Compagnie sont rédigés et écrits en langue française et en langue anglaise.

La Compagnie a, dans la province de Québec, un service d'au moins 500 agents canadiens, experts à expliquer les avantages de l'ASSURANCE SUR LA VIE.

De plus son dépôt réel au Gouvernement du Canada, pour protéger les Assurés, est de plus de \$4,000,000.

L'obtention d'un fort revenu de primes semble avoir été le principal objet; le rapport non défini que procurent ces taux a conduit à beaucoup de spéculations, avec le résultat que toutes les Compagnies ont perdu de l'argent. Quelques Compagnies ont abandonné ce genre d'affaires complètement, tandis que d'autres n'acceptent que les industries les plus sûres. Les autres continuent à spéculer et le temps seul montrera le résultat de leurs expériences. Entre temps, l'assuré, l'employeur récoltent le bénéfice. Le remède, suggère l'auteur, est le même qu'il pour le hasard moral, c'est-à-dire qu'il consiste à former une Compagnie d'intérêts, de sorte que chaque Compagnie joue franc jeu, chacune d'elle appliquant la devise: "Ne fais pas à autrui ce que tu ne voudrais pas qu'on te fît à toi-même" et se rappelant le conseil de Shakespeare: "Sois franc envers toi-même et il en résultera, comme la nuit suit le jour, que tu ne pourras pas être déloyal envers aucun homme".

LAIT VEGETAL ARTIFICIEL

Un savant japonais, M. T. Karajama vient d'imaginer un procédé qui permet de fabriquer avec la graine d'une légumineuse, le haricot de Sojà, un liquide dont les propriétés sont tout à fait comparables à celles du lait et qui, à l'état condensé, à l'avantage de se conserver assez longtemps. Le lait végétal serait par suite très précieux dans les pays tropicaux, d'autant plus qu'il peut être fabriqué à très bas prix. Le haricot de Sojà (soya ou pois chinois) entre dans l'alimentation des populations chinoises pour une très grande part.

Pour préparer le lait, les haricots sont ramollis par un séjour dans l'eau, écrasés et mis à bouillir. Le liquide, séparé des téguments et des parties non émulsionnées, a l'apparence du lait de vache; sa composition quantitative en est toutefois assez différente: il contient 92.5 p. c. d'eau, 3.02 p. c. de matières albuminoïdes,

Richmond and Drummond Fire Insurance Company.

Siège Social: RICHMOND, QUÉ. Fondée EN 1879
 Capital \$250,000
 Déposé au gouvernement du Canada 60,000
 HON. WILLIAM MITCHELL, Président.
 ALEX. AMES, Vice-Président.
 J. C. McCaig, Gérant. S. C. FOWLER, Secrétaire
 J. A. BOTHWELL, Inspecteur.
 JUDSON G. L'E, Agent Résident,
 Edifice Guardian Building, 160 St Jacques
 MONTREAL. --- --- QUE.

On demande des agents dans les districts non représentés.

Une bonne annonce vend des marchandises aujourd'hui et vous fait une bonne réputation pour demain.

POURQUOI

DOIT-ON S'ASSURER DANS

La Sauvegarde

- 1o **PARCE QUE** Ses taux sont aussi avantages que ceux de n'importe quelle compagnie.
- 2o **PARCE QUE** Ses polices sont plus libérales que celles de n'importe quelle compagnie.
- 3o **PARCE QUE** Ses garanties sont supérieures à la généralité de celles des autres compagnies.
- 4o **PARCE QUE** La sagesse et l'expérience de sa direction sont une garantie de succès pour les années futures.
- 5o **PARCE QUE** Par dessus tout, elle est une compagnie canadienne française et que ses capitaux restent dans la province de Québec pour le bénéfice des nôtres

Siège social: 7 PLACE D'ARMES, MONTREAL.

2.13 p. c. de matières grasses, 1.5 p. c. de matières amylacées ou sucre, 0.1 p. c. de matières minérales et 1.2 p. c. de débris cellulaires (en majeure partie celluloses).

A ce liquide, M. T. Karajama ajoute du sucre, un peu de phosphate de potassium (surtout pour prévenir la coagulation des matières albuminoïdes lors de l'ébullition), et il concentre le liquide par ébullition jusqu'à ce qu'il ait la consistance du lait condensé. Ce lait végétal condensé est plus jaune que celui qui conserve quelque peu l'arôme particulier du Sojà. Il s'emploie comme le lait condensé.—(Les Industries agricoles et progressives).

Brevets Canadiens obtenus par des étrangers.

Les inventeurs dont les noms suivent ont récemment obtenu des brevets Canadiens par l'entremise de MM. MARION & MARION, solliciteurs de brevets, Montréal, Canada et Washington, E.-U.

Tout renseignement à ce sujet sera fourni gratis en s'adressant au bureau d'affaires plus haut mentionné

- Nos
- 111642.—James T. Carrick, Johannesburg Transvaal. Traitement des métaux contenant du cuivre et du nickel.
 - 111651.—Louis Brenta, Vilvorde, Belgique. Scie.
 - 111677.—Dr C. Richard Bohm, Berlin, Allemagne. Méthode de fabrication de manchons incandescents, pour fins d'éclairage.
 - 111692.—L. H. Rogers et A. Myers, Wellington, N.-Zélande. Composition pour prévenir la fuite de l'air par suite de brisures des bandages pneumatiques.
 - 111696.—Zacharias Olsson, Upsala, Suède. Fabrication artificielle d'articles en laque ou caoutchouc.
 - 111709.—J. Burfoot et A. Burfoot, Auckland, N.-Zélande. Roues pneumatiques.
 - 111745.—Auguste Verschuren, Avelghem, Belgique. Voiture combinée faisant l'arrosage et le balayage des rues.
 - 111755.—George Clark, Melbourne, Australie. Construction de murs et édifices par pièces jointes en queue-d'aronde.

CREDIT FONCIER, F.-C.

Montreal, Quebec, Toronto, Winnipeg, Regina, Edmonton, Vancouver

Prêts sur propriétés en valeur, de ville et de campagne. Prêts aux Corporations Municipales et Scolaires, aux Fabriques de paroisses. La Société ne charge aucune Commission. Pour blancs et formules s'adresser aux bureaux de la Société.

30, Rue St-Jacques, --- --- --- MONTREAL



ASSURANCE INDUSTRIELLE

Notre Nouveau Contrat à Salaire et à Commission pour agents, offre une occasion splendide pour un petit nombre supplémentaire d'hommes stables, énergiques et habitués à gagner un salaire substantiel.

THE UNION LIFE ASSURANCE COMPANY.

Bureau Principal—TORONTO—H. POLLMAN EVANS, Président. Bureaux dans 34 Districts entre Halifax et Vancouver. La seule Compagnie dont on puisse obtenir la Police d'Epargne, la Police Industrielle la plus libérale.

