

**PAGES
MANQUANTES**

Commerce, Finance, Industrie

VOL. XXXIV

VENDREDI, 5 DÉCEMBRE 1902

No 23

LE PRIX COURANT

REVUE HEBDOMADAIRE

Publié par LA COMPAGNIE DE PUBLICATIONS COMMERCIALES (*The Trades Publishing Co.*), au No 25 rue St-Gabriel, Montréal.

Téléphone Bell - Main 2547
Boîte de Poste - - - 917

PRIX DE L'ABONNEMENT :

Montréal et Banlieue - \$2.00
Canada et Etats-Unis - 1.50
Union Postale - - fra. 15.00

Il n'est pas accepté d'abonnement pour moins qu'une année complète.

L'abonnement est considéré comme renouvelé si le souscripteur ne nous donne pas avis contraire au moins quinze jours avant l'expiration, et cet avis ne peut être donné que par écrit directement à nos bureaux, nos agents n'étant pas autorisés à recevoir tels avis.

Une année commencée est dûe **en entier**, et il ne sera pas donné suite à un ordre de discontinuer tant que les arrérages ne sont pas payés.

Nous n'accepterons de chèques en paiement d'abonnement, qu'en autant que le montant est fait payable **au pair** à Montréal.

Tous chèques, mandats, bons de poste, doivent être faits payables à l'ordre de "**LE PRIX COURANT.**"

Nous nous ferons un plaisir de répondre à toutes demandes de renseignements.

Adresser toutes communications simplement comme suit :

Le Prix Courant, Montréal.

PAIEMENTS PAR CHEQUES

Nous prions nos abonnés de vouloir bien prendre en note que nous n'acceptons en paiement d'abonnements que des **CHEQUES PAYABLES AU PAIR A MONTREAL.**

Ceux de nos clients qui tiennent absolument à se servir de chèques devront dorénavant les faire endosser **PAYABLES AU PAIR A MONTREAL**, par leur banque locale: cela ne leur coûtera absolument rien.

LE MESSAGE DU PRESIDENT

Nous sommes un pays trop voisin des Etats-Unis pour négliger de nous renseigner et de suivre de très près la politique économique du pays limitrophe.

Notre commerce avec les Etats-Unis s'est élevé pour l'année fiscale expirée, le 30 juin dernier à \$192,000,000 dont 121 millions à l'importation et 71 millions à l'exportation. On comprendra mieux l'importance de nos relations commerciales avec les Etats-Unis, si nous rapprochons les chiffres ci-dessus de l'ensemble de notre commerce extérieur.

Nous avons comme grand total des importations et exportations réunies un peu plus de 423 millions, se divisant en importations, 212 millions et exportations, 211 millions.

En d'autres termes: 57 pour cent de nos importations sont de provenance des Etats-Unis et 33,65 pour cent de nos exportations vont aux Etats-Unis.

Nous importons donc des Etats-Unis beaucoup plus de marchandises que nous n'en exportons dans le dit pays.

Cependant, avec une population de douze à treize fois plus considérable que la nôtre les Etats-Unis devraient pouvoir importer du Canada beaucoup plus qu'ils ne le font. Nous en avons la preuve sans aller bien loin, puisque la Grande-Bretagne, avec une population de moitié moindre que celle des Etats-Unis, importe pour 121 millions de produits, purement canadiens, alors que, défalcation faite des produits de provenance étrangère et des monnaies et lingots, les Etats-Unis ne nous demandent que 66 millions et demi de produits de provenance canadienne.

La raison de cet état de chose?

Nous la connaissons tous: un tarif prohibitif pour nos produits agricoles et ceux de nos manufactures.

Devons-nous espérer un changement?

Hélas! non.

Le message du Président Roosevelt ne nous laisse aucun espoir à ce sujet:

"La stabilité de la politique économique est le premier besoin de ce pays, mais cette stabilité ne doit pas ressembler à l'état de fossile. Le pays a reconnu la sagesse du principe d'un tarif de protection. Il n'est pas du tout désirable que ce système soit détruit ou qu'il subisse des changements violents et radicaux. L'expérience du passé démontre qu'une grande prospérité s'est produite en notre pays sous un tarif de protection, et que le pays ne peut pas être prospère si des changements convenables sont introduits à de courts intervalles. De plus si le tarif en général est avantageux, et si les affaires, grâce à lui, ont été prospères et le sont encore, il vaut mieux supporter pour quelque temps de légers inconvénients et des inégalités sous certains articles plutôt que de bouleverser les affaires par des changements trop hâtifs et trop radicaux.

"Il y a cependant un moyen de réaliser le remaniement du tarif par des traités de réciprocité. Il est fort désirable que des traités semblables soient conclus puisqu'ils étendent le champ de notre activité et agrandissent nos marchés, et, puisqu'ils amènent en même temps l'abaissement de nos droits douaniers lorsque ceux-ci ne sont plus nécessaires à la protection de notre pays ou qu'un minimum de pertes produit un maximum de bienfait."

Tout ce que nous pourrions espérer, c'est un traité de réciprocité.

Le passé est là pour nous dire que les Etats-Unis ont une façon à eux d'entendre la réciprocité commerciale. Donner un oeuf pour un boeuf est leur système de réciprocité. Nous n'en voulons pas.

Puisque la protection a été l'instrument de la prospérité aux Etats-Unis, soyons protectionnistes au Canada, à l'égal de nos voisins, afin d'assurer la prospérité du Canada.

Nous ne pouvons guère importer aux Etats-Unis, avec leur tarif prohibitif, que les produits de nos mines et de nos forêts nécessaires à leurs industries; faisons comme nos voisins, n'importons de chez eux que les matières premières nécessaires à nos manufactures; fermons nos portes à tous les produits manufac-

turés que nous pouvons fabriquer nous-mêmes; donnons du travail à nos ouvriers; soyons franchement protectionnistes.

On s'attendait généralement à ce que le message présidentiel passât condamnation contre les trusts.

Le Président s'est montré très réservé à ce sujet. Il demande une loi au Congrès, une loi qui règlementera les syndicats;

" Nous ne pouvons pas réglementer et surveiller ces corporations avant que nous ne soyons convaincus que nous n'attaquons pas ces corporations, mais que nous essayons d'écarter tout ce qu'il y a de mauvais en elles. Nous ne leur sommes pas hostiles. Nous sommes tout simplement déterminés à ce qu'elles soient dirigées de telle manière qu'elles servent les intérêts publics. Nous avons dirigé nos efforts contre l'inconduite et non pas contre les capitaux.

" En réprimant et en régularisant les combinaisons de capitaux qui sont préjudiciables au public ou qui peuvent le devenir, nous devons agir prudemment et ne pas entraver les grandes entreprises qui ont réduit le coût des produits: nous ne devons pas abandonner la place que s'est conquis notre pays au premier rang dans l'industrie du monde entier; nous ne devons pas nuire au bien-être des gens en soutenant une politique qui amènerait une dépression dans la manufacture et les mines, qui ôterait aux ouvriers leur ouvrage et aux fermiers leur marché."

Il n'y a pas dans ces déclarations de quoi faire trembler les monopoleurs qui sont plus puissants auprès du Congrès que ne peut l'être le Président Roosevelt.

Progrès du Journalisme

Sous ce titre, le journal " La Presse ", de Montréal, publie dans son numéro de samedi dernier, le petit article suivant:

" Nous ne pouvons qu'applaudir des deux mains au succès des efforts que fait, depuis plusieurs mois, l' " Album Universel " pour implanter solidement en Canada un vrai beau et grand journal de la famille illustrée, comme on en voit dans les autres pays ".

" Les commencements ont peut-être été durs, mais c'est le propre, de toute expérimentation. Une fois la côte montée, on doit d'autant plus en féliciter ceux qui ont surmonté les obstacles qui barraient leurs progrès ".

" A lire notre intéressant confrère, on constate qu'il n'entend pas se reposer en route. Son dernier numéro surpasse encore, en intérêt, en variété, en saine lecture tous ses précédents. Et ce n'est pas peu dire ".

" Comme le journalisme a marché vite depuis vingt-cinq ans! Dire qu'on peut nous servir aujourd'hui une vraie petite bibliothèque illustrée de quarante grandes pages, contenant tout ce qui peut intéresser et récréer une famille pour la modique somme de cinq sous."



ELECTIONS

A l'Association des Commerçants Licenciés de Vins et Liqueurs

Mercredi après-midi a eu lieu l'Assemblée régulière mensuelle des membres de l'Association des Commerçants Licenciés de Vins et Liqueurs de la Cité de Montréal.

L'intérêt de la réunion était concentré sur le renouvellement du Bureau de Direction et des Aviseurs pour l'année prochaine.

M. Lawrence A. Wilson, le Président sortant a déclaré dès l'ouverture de la séance qu'il ne brigait pas l'honneur d'une nouvelle élection. Remerciant les membres de l'Association de la confiance qu'ils lui avaient témoignée, en le plaçant à la tête du bureau des Directeurs, il les pria de confier au Vice-Président, M. Amédée Blondin, la tâche de diriger leurs travaux.

Au moment de procéder à la nomination, M. Victor Bougie secondé par M. James McCarry présenta une motion demandant que M. Lawrence A. Wilson soit réélu Président.

Cette proposition fit de nouveau se lever M. Lawrence A. Wilson qui remercia les membres de l'Association de la confiance qu'ils lui témoignaient et leur dit qu'après avoir été élu pendant trois années à la présidence, son opinion était qu'un autre que lui devait être appelé à l'honneur.

Avant qu'il eût fini de parler, une pétition couverte des signataires de la presque totalité des membres lui était remise, lui demandant de continuer ses fonctions. Il lui était dans les circons-

tances impossible de refuser. C'est donc en remerciant une fois de plus l'assemblée qu'il accepta la présidence pour une quatrième année.

M. Lawrence A. Wilson a toujours fait preuve d'un dévouement sans égal aux intérêts de l'Association qu'il préside et l'assemblée a voulu, en le réélisant une fois de plus lui prouver sa reconnaissance.

Les anciens officiers de l'Association ont tous été réélus sans opposition; ce sont:

Président honoraire, Andrew J. Dawes.

Président, Lawrence A. Wilson.

Vice-Président, Amédée Blondin.

Secrétaire, L. A. Lapointe.

Trésorier, Victor Bougie.

Directeurs: Henri Dubois, Louis Poiré, E. L. Ethier, Victor Lemay, Benjamin Lépine et James McCarry.

Aviseurs: Echevin H. Laporte, échevin H. A. Ekers, échevin C. Robillard, échevin Joseph Lamarche, M. Davis, Thomas Kinsella et J. Ed. Quintal.

Le défaut d'espace nous empêche de donner le compte-rendu complet de la séance de mercredi.

Pour la même raison, il nous est impossible de publier les portraits de tous les membres du bureau de direction, nous donnerons cependant celui du Président, M. Lawrence A. Wilson.

Nos lecteurs qui voudraient lire le compte-rendu officiel et complet de la séance le trouveront dans l'organe de l'Association "Liqueurs et Tabacs" qui paraîtra le 10 courant.

Le même revue donnera les portraits de tous les membres du bureau de Direction.

\$563,470.17

Plus d'un demi million de dollars en deux mois.

Presqu'à égalité

Nos ventes en Octobre	1902	-	-	\$281,718.86
Nos ventes en Novembre	1902	-	-	\$281,751.31

Ces chiffres ne renferment pas de ventes importantes faites incidemment aux Maisons de Gros et consistent en affaires régulières de notre genre de Commerce.

Une excellente Photogravure prise des derniers portraits de
Leurs Majestés. le **Roi Edouard VII et la Reine Alexandra.**
grand format, 22 × 16, belles gravures artistiques sur la meilleure
qualité de papier émaillé, dignes d'être bien encadrées et ne conte-
nant absolument aucune publicité.

Nous en enverrons **dix mille** exemplaires à nos clients avant
Noël.

Hudon, Hébert & Cie

IMPORTATEURS

EPICERIES, VINS ET LIQUEURS EN GROS.

Une des maisons qui possède la direction la
plus libérale au Canada.

MONTREAL.

L'Exposition de Saint-Louis

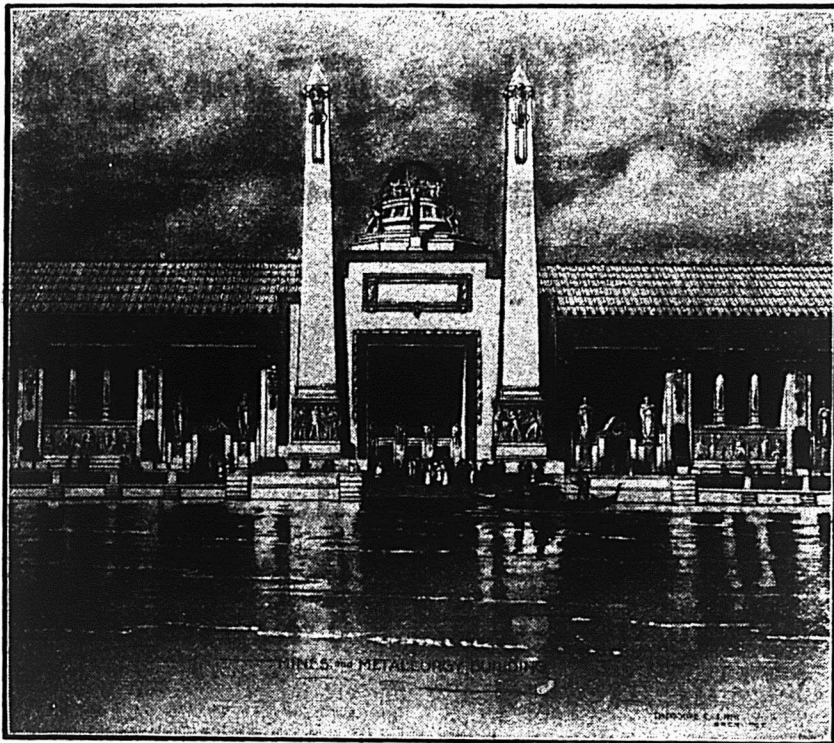

PALAIS DES MINES ET DE LA MÉTALLURGIE

Le Palais des Mines et de la Métallurgie fait partie de l'alle-est du plan général en éventail du terrain de l'Exposition, il est le dernier édifice du côté sud de l'esplanade qui conduit au groupe des Palais du Gouvernement qui seront érigés sur un niveau plus élevé. Il aura vers le sud-est à l'arrière plan un splendide talus de verdure.

Au point de vue du projet d'ensemble, il joue un rôle très peu important dans le coup d'oeil de l'Exposition et, pour cette raison, on n'a fait aucune tentative pour attirer l'attention sur lui au moyen de tours, dômes ou autres artifices d'architecture.

Ses dimensions extérieures sont de 525 sur 750 pieds. L'intérieur est divisé en 8 sections oblongues d'une superficie à peu près égale. Les séparations sont en arcades vitrées et ventilées, les arcades ont de 30 à 50 pieds de large, de sorte que chacune des huit divisions recevra une abondante lumière de tous côtés et qu'il n'est pas besoin de skylights directement au-dessus d'aucun des emplacements réservés aux exhibits. A l'intersection des deux arcades principales on voit dans le grand axe une rotonde à colonnade avec superstructure appropriée.

Le rez-de-chaussée offre un espace de 265,000 pieds carrés environ disponibles pour les exposants et au moyen de galeries on pourra augmenter cet espace d'environ 150,000 pieds carrés. On a suggéré l'idée de subdiviser l'espace disponible pour des fins d'exposition en de nombreux compartiments.

Les murs du Palais sont situés de 18 à 20 pieds de la façade et ainsi on obtient une loggia couverte qui entoure l'édifice tout entier.

La façade du Palais des Mines et de la Métallurgie peut être comparée à un écran par rapport à sa structure, de même que les colonnades des édifices adjacents donnent la même impression par rapport aussi à leur structure.

La base de cet écran se compose de panneaux sculptés illustrant en un relief hardi et d'une manière symbolique, les opérations minières et métallurgiques; l'arrière-plan des figures sculptées est formé d'un verre non poli de couleur dorée qui sera illuminé la nuit de manière que la silhouette des figures soit apparente. Les figures sont un peu plus grandes que nature. Comme construction pour renfermer des objets d'Exposition on a prétendu que ce palais devait avoir un aspect extérieur à la fois aussi agréable et aussi imposant que le per-

mettait son caractère d'éphémérité ; qu'il était cependant peu convenable de dissimuler son caractère temporaire en lui donnant l'aspect sévère et classique que nous considérons comme inséparable des monuments les plus durables de l'architecture antique et que, de plus, ce palais faisant partie de la plus grande "exposition" qui ait jamais été projetée—il devait être nouveau, frappant et plein de vie.

Le genre d'architecture qu'il représente a été une source de bien des discussions.

"Quelques-uns", dit M. Theo. C. Link, l'architecte de ce palais, "ont voulu le classer parmi les exemples de l'art nouveau, mais dernièrement je remarquai qu'un critique d'art anglais, en protestant contre son invasion en Grande-Bretagne, disait que l'art nouveau est une maladie, un virus pernicieux qui prend d'autant plus d'acuité qu'il voyage plus loin, j'ai personnellement ressenti un grand désir de le voir baptiser avec tout le cérémonial voulu.

"Nommons-la donc Architecture de Sécession. Peut-être devrai-je expliquer ce qu'est l'Architecture de Sécession si son nom ne l'indique pas clairement. Cela veut dire liberté et émancipation au point de vue architectural avec forte tendance à l'individualité. C'est une rupture avec les lignes de convention; c'est plus une architecture de sentiment que de formule.

Personnel

M. W.-E. Bailey, président de la Walkerville Match Co., Ltd., en visite à Montréal, dit que le progrès dans la vente des allumettes de sa compagnie dépasse toutes les espérances. Dans la province de l'Ontario, le succès est considérable. La compagnie vient d'expédier un char complet à Winnipeg et un char à la Colombie Anglaise. Très encourageant, n'est-ce pas?

M. C. A. Morin, représentant The Walkerville Match Co. Ltd. qui visite actuellement la Province de Québec, rapporte une demande des plus satisfaisante et toujours croissante en faveur des allumettes de cette compagnie. La clientèle s'en montre très satisfaite. L'emballage des allumettes soufrées "Royal" est supérieur aux autres systèmes adoptés ; d'autre part, les allumettes "Parlor Imperial"—1000 pour 5 cents—rencontrent la faveur populaire à un degré remarquable et qui a, naturellement, son action sur la vente des allumettes de cette compagnie.

POUR LES FETES

LIQUEURS de FANTAISIE

FRANCAISES, HOLLANDAISES et ITALIENNES.



Chartreuse Jaune et Verte, litre et demi-litre.

Bénédictine, litre et demi-litre.

Crème de Cacao à la Vanille, litre et demi-litre.

Crème de Cassis, bouteille litre.

Crème de Menthe, bouteille de fantaisie.

Curacao, blanc et orange, litre et demi-litre, en bouteilles et cruchons.

Kirsch (liqueur) bouteille de fantaisie.

Kummel doux et cristallisé, litre.

Liqueur Fortuna, grande bouteille.

Liqueur de la Religieuse, verte, qrts. et pints.

Liqueur des Moines, jaune, qrts. et pts.

Liqueur des Moines, verte, qrts. et pts.

Punch Blanc, à l'Arac.

Liqueur digestive "Vichy".

Liqueur St Paul, jaune, bouteille de fantaisie, litre et demi-litre.

Liqueur St Paul, verte, bouteille de fantaisie, litre et demi-litre.

Liqueur Eucalyptine, litre et demi-litre.

Anisette, bouteille de fantaisie, litre et demi-litre.

Maraschino, litre et demi-litre.

Sirop de Grenadine.

Apéritif "**DUBONNET**".

Vins Clarets, Sauternes, Bourgognes.

Champagnes, "toutes les marques".

Vins de Saumur.

Vins Malaga et Muscatel.

Vin d'Orange, Moselles, Vins du Rhin.

Sherry, Oporto, Tarragone.

Whiskies Ecossais et Irlandais.

Cognacs, "Fine Champagne."

Nous avons un assortiment complet, et nos prix sont très avantageux.

Demandez nos cotations avant d'acheter.



L. CHAPUT, FILS & CIE,

EPICIERS EN GROS

Importateurs de Thés, Cafés, Vins et Liqueurs

MONTREAL.

Aux acheteurs de 10 caisses Cognac Gonzalez nous donnons un set en verre coupé comprenant, huit verres, un carafon et un plateau.

L'EMBARGO SUR LE BÉTAIL

La fièvre aphteuse ayant éclaté dans plusieurs Etats de la Nouvelle-Angleterre, l'importation des bestiaux, moutons et porcs venant d'un des six Etats suivants: Maine, New-Hampshire, Vermont, Connecticut, Massachussets et Rhode-Island est interdite au Canada depuis le 30 novembre.

L'Angleterre a, de son côté interdit l'importation des mêmes animaux partant des ports de la Nouvelle-Angleterre, notamment de Boston et de Portland par lesquels les exportateurs Canadiens expédient tous leurs animaux dès que la navigation sur le St Laurent a pris fin.

C'est donc par la seule voie de St Jean, N. B., que devront se faire les exportations qui, au départ de Montréal, auront à emprunter la ligne de l'Intercolonial seulement, car la ligne du C. P. R., qui se rend également à St Jean passe par l'Etat du Maine déclaré contaminé.

Il est à espérer que l'Intercolonial se montrera à la hauteur des circonstances non seulement pour l'expédition du bétail canadien mais aussi de celui de l'ouest américain qui n'aura pas d'autre voie pour l'exportation de ses animaux en Angleterre.

Il restera à pourvoir aux facilités d'embarquement à St Jean; ce ne sera pas une petite affaire non plus, car peu de navires fréquentent ce port pour ce genre de transport et comme les navires touchant à Boston et à Portland ne pourront charger d'animaux à St Jean qu'après vingt-un jours de leur sortie des deux ports de la Nouvelle-Angleterre, il est à espérer qu'ils adopteront le port canadien tant que durera l'embargo. Des mesures devront être prises pour les y attirer, et la meilleure à notre point de vue c'est d'outiller la ligne de l'Intercolonial de manière à amener à St Jean sans délai tout le fret d'animaux qui pourra se présenter.

Nous espérons que le gouvernement à qui incombe l'exploitation de l'Intercolonial fera connaître sans retard qu'il est en mesure de transporter tous les animaux destinés à l'exportation par le port de St Jean.

Nous formons le vœu que les obstacles mis par le gouvernement-anglais à l'importation des animaux canadiens vivants, obstacles que nos ministres n'ont pu parvenir à faire abolir lors de leur séjour à Londres, seront bientôt abattus. On prétend, en effet, que sous certaines conditions, le bétail argentin entrera librement en Grande-Bretagne. Le gouvernement anglais ne voudra pas traiter une de ses colonies moins avantageusement qu'un pays étranger, du moins nous devons le présumer.

COLLABORATION

Nous avons le plaisir d'annoncer à nos lecteurs que M. P. d'Arlatan, dont nous avons déjà publié quelques articles empruntés à des journaux commerciaux et industriels de France, veut bien collaborer au Prix Courant.

M. d'Arlatan commence aujourd'hui la série des condiments aromatiques par un article sur le "Poivre", que nos lecteurs liront avec beaucoup d'intérêt comme d'ailleurs tout ce qui sort de cette plume autorisée.

LES CONDIMENTS AROMATIQUES

LE POIVRE

(Correspondance spéciale du Prix Courant.)

Parmi les condiments aromatiques, le poivre est, sans contredit, le plus répandu dans tous les pays, et celui dont on fait le plus grand usage dans la cuisine, dans la fabrication des conserves alimentaires, etc. C'est par lui que nous commencerons cette petite revue des condiments aromatiques.

Historique. — Le poivre était connu des Grecs du temps de Théophraste et de Dioscoride; les Romains en faisaient usage: Horace en parle plusieurs fois dans ses satires, où l'on voit Catius se vanter d'avoir perfectionné l'assaisonnement de plusieurs mets:

"Primus et invenior piper album cum sale nigra"...

Mais c'était un condiment fort cher, étant donné l'éloignement des lieux de production et la difficulté des transports.

Il a été introduit en Europe par Poivre, ancien intendant de l'Ile-de-France, qui lui a donné son nom.

Le poivre est le fruit d'une plante sarmenteuse et grimpante (le piper nigrum, de Linné), que sa ressemblance avec la vigne a fait nommer vigne à poivre. Le fruit a la forme d'une petite baie sphérique; il se présente en grappes de 20 à 30 baies, qui sont d'abord vertes, puis rouges, et enfin jaunes; cueillies avant leur maturité et séchées, elles deviennent noirâtres et ridées, et constituent le poivre en grains, ou poivre noir.

Lieux de production. — Le poivrier est originaire du Malabar; il croît spontanément aux Indes orientales. Pendant de longues années, on ne l'a cultivé avec succès qu'à Sumatra et à Java; mais depuis l'expansion coloniale qui a caractérisé la dernière moitié du siècle dernier, sa culture, d'ailleurs rémunératrice, s'est considérablement développée sur d'autres points, notamment en Cochinchine, dans le Cambodge et au Siam.

Culture. — La culture du poivrier est très simple: on plante des boutures en juin, avant l'époque des grandes pluies, et, au bout de trois ans, chaque pied commence à produire environ 1 kilog. de

poivre par an; la production dure ainsi 15 ou 20 ans, pourvu que le terrain soit riche et humide.

Le poivrier atteint 8 à 10 mètres; mais, en exploitation courante, on limite sa hauteur à 4 ou 5 mètres. On plante environ 60 pieds par are. Les frais de culture ne dépassent guère 2 fr 50 par are, tandis que le rendement annuel est de 50 fr par are: la culture du poivre est donc avantageuse.

La récolte se fait en mars ou avril, avant que le fruit ait atteint sa maturité complète; on le fait sécher au soleil ou au four.

Dans certaines contrées, les poivriers se plantent dans les forêts incendiées; les troncs d'arbres leur servent de support, et le terrain, riche en humus, est favorable à la culture.

Caractères et propriétés. — Le poivre a une saveur brûlante et piquante, provenant d'une huile essentielle qu'il contient, et qui a été découverte par Oersted, en 1820, puis étudiée par Pelletier, Liebig, etc. Cette huile a été désignée sous le nom de "pipérine". Le poivre contient en outre des matières gommeuses, amylicées, ligneuses, et des sels de potassium et de calcium.

Le poivre est tonique, il favorise l'appétit en excitant la muqueuse de l'estomac. Il convient aux habitants des pays chauds, aux personnes qui ont la digestion lente, aux vieillards. Mais il doit être interdit aux jeunes gens, aux bilieux, aux nerveux, aux tempéraments secs et irritables, ainsi qu'aux personnes souffrant de l'estomac ou atteintes d'affections de la peau. C'est une erreur de croire, comme on le dit souvent, que le poivre est rafraîchissant.

Diverses variétés. — Dans le commerce, on distingue trois variétés de poivre: le poivre lourd, le demi-lourd et le léger.

Le poivre lourd, qui est le plus apprécié est formé de grains sphériques réguliers, bien remplis, à écorce brun-marron, et à cassure jaunâtre. **Le poivre demi-lourd** présente des grains moins gros et moins réguliers que les précédents, à rides profondes, à écorce grisâtre; l'intérieur, moins nourri et moins dur, est jaune verdâtre. **Le poivre léger** se compose de grains inégaux, à écorce très ridée, creux à l'intérieur; sa cassure a l'aspect corné et une couleur verdâtre. Le poivre lourd s'enfonce dans l'eau; le poivre léger surnage.

Le poivre blanc est du poivre ordinaire décortiqué, soit par des moyens mécaniques, soit par simple macération. Après la cueillette, on met les grains dans des sacs que l'on plonge dans l'eau ordinaire, dans l'eau salée ou dans l'eau de chaux; on les retire après quelques heures de séjour dans le bain, et on frotte les grains de poivre entre les mains pour faire tomber l'enveloppe.

Votre Stock n'est pas complet sans la Poudre à Pâte **VIENNA**. La meilleure sur le marché.

S. H. & A. S. EWING,

Importateurs, Rôtisseurs et Mélangeurs de Cafés. Manufacturiers d'Épices, Crème de Tartre, Moutarde, Borax, Graine de Lin, Poudre à Pâte, Etc.

Écrivez-nous pour cotations.
Commandes par la maille sollicitées.
Prompte expédition garantie.

The Montreal Coffee & Spice Steam Mills, 55 rue Côté, MONTREAL.

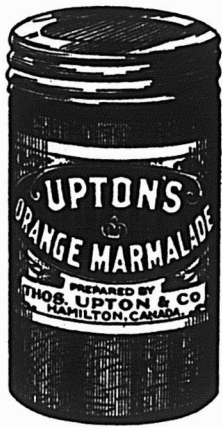

Tenez votre stock en mouvement
en achetant aujourd'hui ce
qui se vendra aujourd'hui et
demain.

Les Confitures, Gelées et Mar-
melades de

UPTON

ont une vente assurée toute
l'année.

ROSE & LAFLAMME

Agents de vente pour l'Est
400 Rue St-Paul, - - MONTREAL



Les Confitures, Gelées et Marmelades de Graham

sont bien connues dans tout le
Dominion comme les **types**
de la qualité.
Quand vous donnerez une com-
mande essayez-les.

Canada Preserving Co
HAMILTON

Agent: W. S. SILCOCK,
P.O.B. 1085, MONTREAL.

Nous n'avons épargné ni nos peines ni nos dépenses

pour produire une ligne de Mince Meat
qui en appelle à tout le monde. Empaqueté en
canistres de formes convenables — 1 lb, 2 lbs,
3 lbs, 4 lbs et 5 lbs; aussi en seaux de 25 lbs
et en vrac.

C'est maintenant le temps de tenir un stock
complet de

Mince Meat Anglais de CLARK.

Agence Mercantile de Sprague DE MONTREAL

Président: Hon. ROBT. MACKAY

Capital: - \$100,000

Nous avons les méthodes les plus approu-
vées et les plus modernes pour retrouver
les débiteurs et collecter les comptes.

Si vous désirez convertir en argent com-
pant vos vieux comptes arriérés, écrivez-
nous.

Références et témoignages fournis sur
demande.

BUREAU:

Merchants Bank Chambers, . . . MONTREAL

Les SUCRES sont Bon Marché

Et les meilleurs sont les meilleurs marché

DEMANDEZ ET VOYEZ A CE QU'ON VOUS LIVRE

L'Extra
Granulé de *Redpath*

Et autres grades
de raffinés qui
sont de la plus
haute qualité.

The Canada Sugar Refining Co.

MONTREAL

LIMITED

La Pureté et l'Excellence du

Cacao Hygiénique et Perfection de

Chocolat Queen's Dessert,

Royal Navy et Perfection de . . .

Glaçages de

Barres de Chocolat à la Crème,

Gingembre au Chocolat,

Wafers, etc., et

le fameux mélange de Café de . .

C
O
W
A
N

En font les produits les plus populaires
pour tous les épiciers.

THE COWAN CO., LIMITED, - - TORONTO

Des naturalistes, Garcias et Clusius, ont écrit que le poivre blanc provenait d'une variété de poivrier qui ne croît guère que dans certains lieux de Malabar et de Malaca. En réalité nous savons qu'à Paris on fabrique avec du poivre noir la presque totalité du poivre blanc qui se consomme en France.

Le blanchiment se fait par macération dans des bains de chlorure de chaux, d'alun à 2°, ou d'acide sulfurique à 1°B. Les grains sont ensuite lavés, séchés et parés au blutoir avec une petite quantité de gomme, d'amidon, de talc, de sulfate et de carbonate de chaux. Cet enrobage augmente le poids de 1 pour cent environ. Il faut 112 à 120 kg. de poivre noir pour obtenir 100 kg. de poivre blanc.

Le poivre blanc ainsi obtenu est sphérique, blanc et uni; d'un côté, il porte une petite pointe, et, à l'opposé, une petite cicatrice ronde qui laisse voir à nu la substance cornée du grain; on remarque sur les grains de poivre blanc des fuseaux alternativement clairs et foncés.

On désigne sous le nom de "grabeau" de poivre, un mélange formé de la poussière provenant de la décortication du poivre blanc, et de la poussière recueillie après le triage et le classement des grains de poivre en trois qualités.

Falsifications. — En raison de son prix élevé, le poivre est l'un des produits que l'on falsifie le plus; nous allons énumérer les falsifications les plus fréquentes.

Gommage des grains. — La principale fraude que l'on fait subir au poivre est le gommage des grains demi-lourds, pour les classer parmi les lourds. Cette fraude se reconnaît par l'aspect luisant des grains; mais il faut une certaine habitude pour la découvrir ainsi à simple vue. Il vaut mieux la rechercher par le moyen suivant: on traite les grains par de l'eau tiède; puis on fait décanter le liquide, et on y ajoute son volume d'alcool à 95°; si le poivre est adultéré, il se forme un précipité gélatineux assez abondant. Le poivre non adultéré ne donne qu'un trouble léger.

Addition d'autres graines. — On mélange aux grains de poivre des grains de nerprun et des baies de maniguette ou poivrette, très abondantes au Sénégal. Ces grains se différencient du poivre par les pédoncules dont ils conservent la trace.

Fabrication des grains. — On a essayé, et on a réussi, à fabriquer du poivre en grains avec des déchets de poivre moulu, de la farine de moutarde et une matière mucilagineuse agglomérante. On en a même fait avec du son moulu. La fraude est facile à reconnaître: il suffit de faire macérer les grains dans l'eau; ils se désagrègent et tombent en poussière.

Le poivre blanc lui-même a été falsifié; sa surface lisse se prête fort bien

d'ailleurs à un moulage par compression. Le poivre blanc est quelquefois coloré avec de la céruse; c'est une fraude facile à découvrir également; on n'a qu'à traiter les grains douteux avec de l'acide sulfhydrique, ou avec de l'eau contenant du sulfure de potasse ou des sulfhydrates alcalins; le poivre deviendra noir aussitôt.

Poivre en poudre. — Mais c'est surtout le poivre en poudre que l'on falsifie avec les substances les plus diverses: les unes n'ont ni goût ni odeur, telles que la fécula de pomme de terre, les farines, le sable, les balayures de magasin, la mouture de noyaux d'olives et de dattes, de coques d'amandes, de noix, de pain grillé, etc.; mais le poivre ainsi falsifié a besoin d'être remonté; on y ajoute alors des substances âcres, telles que des poudres de feuilles de laurier, d'écorces d'orange séchées, de la moutarde noire, du piment ordinaire, et enfin des grabeaux de poivre.

Analyse et examen microscopique. — C'est à l'aide de l'analyse chimique et par l'examen microscopique que l'on découvre la présence de tous ces ingrédients dans le poivre.

L'analyse chimique consistera à doser les cendres et la cellulose contenues dans le poivre à examiner, puis à rechercher au moyen de divers réactifs la présence des grignons d'olives, des graines de paradis, etc.

Dosage des cendres. — Pour effectuer le dosage des cendres, on dépose dans une capsule de platine tarée 5 grammes de poivre préalablement desséché à l'étuve à 100°, et on les incinère au rouge sombre à basse température. Après refroidissement, on pèse de nouveau la capsule: l'augmentation de poids qu'elle a subie est la quantité de cendres fournie par les 5 grammes de poivre; en multipliant cette quantité par 20, ou à la teneur en cendres pour 100.

Or, on connaît, d'après les comptes rendus du Laboratoire municipal de Paris, les quantités de cendres trouvées dans les principales sortes de poivres; ces quantités sont les suivantes:

Sumatra.	4.48 p. c.
Penang.	5.67 p. c.
Malabar.	5.20 p. c.
Tellichery.	4.17 p. c.
Poivre blanc pur.	0.95 p. c.
Poivre gris.	4.25 p. c.

Si les cendres contenues dans le poivre que l'on examine s'écartent des proportions ci-dessus, on se trouve en présence d'une falsification. Toutefois on mélange au poivre des matières qui font baisser la teneur en cendres, tels sont les grignons d'olives qui ne donnent que 3.87 pour cent de cendres, les noyaux de dattes 1,35, et les grabeaux de poivre 4,50; il faut donc pouvoir reconnaître ces conditions frauduleuses.

Dosage de la cellulose. — Le dosage de la cellulose contenue dans le poivre peut servir à déceler la présence des grignons d'olives; en effet, le poivre ordinaire ne contient en moyenne que 0,340 de cellulose; le poivre blanc pur n'en contient que 0,175, tandis que les grignons en contiennent 0,745.

Le dosage de la cellulose dans le poivre est facile à exécuter; voici comment on opère. Dans un verre de bohème d'une capacité de 150 c.c. on place 1 gr. de poivre et 1 gr. d'acide sulfurique préalablement dissous dans 100 c.c. d'eau. On maintient à une douce ébullition pendant 1 heure; puis on cesse le feu, on laisse éclaircir le liquide, puis on le passe sur un filtre double, taré, placé dans un entonnoir à longue douille. Cette opération doit se faire pendant que le liquide est encore chaud, sinon elle est d'une exécution difficile. On lave deux ou trois fois à l'eau chaude, on fait sécher le filtre et on le pèse; l'augmentation de poids indique la proportion de cellulose.

Recherche des graines de paradis ou maniguette. — On fait macérer pendant 24 heures 5 grammes de poivre dans un mélange de 10 gr. d'alcool et de 5 gr. d'éther; on ajoute au liquide filtré quelques gouttes de perchlorure de fer. S'il s'agit de poivre pur, le mélange ne se colorera pas; mais si l'échantillon renferme des graines de paradis, il se produira une coloration vert brun foncé.

Les graines de dattes et d'olives donnent également par ce procédé une coloration, verte mais moins foncée.

On trouvera dans la "Pratique des Essais commerciaux", par G. Halphen, et dans l'"Analyse des Matières alimentaires", de Ch. Girard et A. Dupré, une étude détaillée des falsifications du poivre et des moyens de les découvrir; nous y renvoyons le lecteur désireux d'approfondir cette question.

Production. — Le poivre donne lieu à un mouvement considérable d'affaires: la production dans le monde entier dépasse 11 millions de kilogrammes. Les exportations de poivre indo-chinois qui s'élevaient à 500 tonnes environ en 1892, sont aujourd'hui de 3,200 tonnes; cette augmentation est due au privilège colonial que la loi douanière française accorde à certaines denrées, café, cacao, épices; elle peut amener une surproduction qui fera baisser les prix.

Nous n'avons parlé ici que du poivre ordinaire, laissant de côté, en raison de leur peu d'importance ou de leurs emplois spéciaux: le poivre long, le poivre à queue ou cubèbe, le poivre de Guinée, le poivre de Cayenne, le poivre de la Jamaïque ou poivre giroflée, le poivre du Japon, etc.

THE CANADA GOLD STORAGE COMPANY, LIMITED, 51-53, RUE WILLIAM, MONTREAL

BUREAUX :

LES MAGASINS LES PLUS GRANDS ET LES MIEUX OUTILLES DE LA PUISSANCE DU CANADA

CHAMBRES POUR BEURRE, FROMAGE, ŒUFS, VIANDE, FRUITS ET LEGUMES

A N'IMPORTE QUELLE TEMPÉRATURE DESIRÉE

ENVOYEZ-NOUS VOS PRODUITS A VOTRE ORDRE, A NOS SOINS

ET VOUS SEREZ SATISFAITS DU RESULTAT

NOUS VOUS RÉFÉRONS AUX PLUS GRANDS EXPORTATEURS DE MONTRÉAL, LESQUELS SONT NOS LOCATAIRES.



Entrepôts : { 570 à 622, RUE ST-PAUL,
23 à 73, RUE WILLIAM,
2 à 48, RUE ST-HENRI



GEORGE HODGE & Cie

EXPORTATEURS DE BEURRE ET FROMAGE

119 rue King, et 26 et 28 rue William, Montréal.

Attention spéciale aux consignations.

Entrepot frigorifique de première classe.

LIQUIDATION de la LIBRAIRIE VILLE-MARIE

\$10,000.00

De Marchandises vendues à Grand Sacrifice

DENIS DESILETS, Libraire,

1702 RUE NOTRE-DAME Coin de la Place d'Armes.

Voici le temps de placer vos commandes de

Chapeaux et Calottes

dont vous aurez besoin pour la saison prochaine.

J'offre cette année les plus hautes nouveautés Anglaises, Américaines et Canadiennes, et les échantillons que mes Voyageurs vous soumettront méritent votre attention toute spéciale.

J. ARTHUR PAQUET - QUEBEC

ALLUMETTES

Nos prix sont bas,

Nos allumettes sont bonnes,

Elles sont garanties.

Essayez-les.

The Walkerville Match Co., Limited

C. A. MORIN

REPRÉSENTANT

Batisse Impériale, Montréal

J. W. HILL

Propriétaire d'entrepôts

Entrepot, Refrigerateur public pour effets périssables en douane ou libres

ENTREPOT No 73

Magasin : Coin William et Queen,

Bureau : 48 rue William, MONTREAL



A. RACINE & CIE

IMPORTATEURS ET
- EN -

Marchandises Sèches

Générales

DE TOUTES SORTES.

340 et 342 Rue St-Paul

- ET -

178 et 181 rue des Commissaires

MONTREAL.

Le comble de l'égoïsme consiste à boire tous les jours du thé Blue Ribbon sans en dire un mot aux amis et connaissances.

LOTS • BATIR — Localité Superbe, de Grand Avenir. S'adresser à A. & H. Lionals, 25, r. St-Gabriel, Montréal.



Mercredi, 3 décembre 1902.

La semaine qui vient de s'écouler se ressent de l'approche des fêtes, en ce sens que le commerce reprend de l'activité par suite de l'étalage des bimbeloteries de saison. Le choix, cette année, est particulièrement riche et varié. Nous constatons que nos marchands paraissent s'être donné la main pour pousser à la vente le plus possible. L'entrain est déjà considérable, et nous voyons que les grands magasins offrent la marchandise à des prix déjà très réduits. L'annonce dans les journaux se fait plus attrayante et plus régulière que jamais, avec indication exacte des objets à vendre et de leur coût, ce qui est un avantage pour le public acheteur et pour les maisons de commerce. Il est indéniable que les nouvelles méthodes en usage sont les plus rationnelles et favorisent singulièrement le mouvement des affaires. La presse locale en profite il est vrai, mais il est certain qu'elle est d'un secours précieux pour le commerce. Cette nécessité de l'annonce est si bien comprise aujourd'hui qu'une de nos plus grandes maisons de Québec fait de la publicité dans un des grands quotidiens de Montréal. Le fait est nouveau, mais il indique la croyance de nos marchands à l'efficacité de l'annonce faite dans les journaux. Il ne serait pas plus possible, maintenant, pour le commerce de Québec, de se passer de cette publicité que de se passer de la lumière et des chars électriques.

La première grosse tempête de neige nous arrive aujourd'hui même. Elle était attendue avec impatience. Ce qu'il faut, ce sont des chemins d'hiver, à la ville comme à la campagne. Tout le monde demande la neige, la neige en abondance; c'est l'unique moyen de ne point compromettre le commerce de décembre. La perspective est donc excellente, et la classe commerciale est dans la jubilation.

Le pont de Québec est désert. Une enquête tenue cette semaine, à la commission du Havre, à propos de l'échouement de l'un des vaisseaux de la ligne Allan, a démontré que l'accident n'imputait aucune faute blâmable au pilote qui en avait la charge. Le fait, par lui-même, n'a pas une grande importance mais la décision de la Commission, venant à la suite d'une autre décision où le pilote a été rudement puni, fait voir que les Commissaires du Havre sont résolus de surveiller plus que jamais les actes des pilotes, de manière à rendre la voie du St-

Laurent absolument sûre. L'intérêt public exige qu'il en soit ainsi, et tout indique que la loi du pilotage va être modifiée, dès la prochaine session du gouvernement fédéral, dans le sens d'une exigence plus grande de capacité de la part des membres de cette importante corporation.

QUOTATIONS 3 NOVEMBRE 1902.

ÉPICERIES

SUCRES:—Jaunes, \$3.50. Ex-ground, 5 1-2c. Powdered, 5 1-2c.

MELASSES:—Barbades, pures, tonne, 25c à 26c ; Porto-Rico, 30c ; Fajardos, 35c à 36c.

BEURRE:—Frais, 20c. Marchand, 16c à 18c; Beurrerie, 22c.

FROMAGE:—11c.

CONSERVES EN BOITES:—Saumon, \$1.00 à \$1.50; Clover leaf, \$1.45 à \$1.50. Homard, \$2.50 ; Tomates, \$1.80 à \$2.00 ; Pois, Blé-d'Inde et Fèves, 90c à \$1.00.

FRUITS SECS:—Valence, 8c à 8 1-2c; Sultana, 10c à 13c.

TABAC CANADIEN:—En feuilles, 7c 25 lbs; Walker Wrappers, 15c; Kentucky, 14c à 15c; White Burleigh, 15c; Connecticut, 14c.

PLANCHES à LAVER:—Favorites, \$1.70; Waverly, \$2; Imp. Globe, \$2; Water Witch, \$1.50; King, \$2.00; Victor, \$2.10.

BALAIS—2 cordes, \$1.55 la doz; 3 cordes, \$2.35; 4 cordes, \$3.00 à \$3.75.

FRUITS

ORANGES:—En quarts, \$6.00 à \$7.00 par 30 douzaines.

CITRONS:—de Messine, 300 de gros-seur, \$3.00 à \$3.50 par 30 doz.

POMMES:—Pommes d'été, \$1.25; pommes d'automne, \$1.75 à \$2.50; pommes d'hiver, \$2.50 à \$3.50.

PECHES, 50c le panier.

POIRES, 50c le panier.

RAISIN:—bleu, 22c; rouge, 23c; Malaga, \$5.50 par 55 lbs net.

OIGNONS rouges, en quart, \$2.50.

FARINES, GRAINS ET PROVISIONS

FARINES—Forte à boulanger, \$4.00 à \$4.25; 2e, \$1.90 à \$2.00; Roller, \$1.80 à \$1.85; Pat. Ontario, \$1.80 à \$1.90. Manitoba, \$1.80 à \$1.90.

GRAINS—Blé Manitoba, \$1.00; Avoine, 43c; Orge, par 48 lbs, 65c à 70c. Orge à drèche, 70c à 80c; Blé-d'Inde, 75c; Sarrasin, 70c; Son, 90c; Pois, \$1.10.

LARD—Short Cut, par 200 lbs, \$25.00 à \$25.50; Clear fat, \$27.00 à \$27.50; Clear back, \$28.00 à \$28.50; Saindoux pur, le seau, \$2.75; Composé, \$1.90 à \$2.10; Chaudière, \$2.05 à \$2.10. Jambon, 12c à 13c. Bacon, 12c à 13c.

HUILES:—Loup-marin, 37c à 40c. Morue, 32c; Marsouin, 35c.

POISSON—Morue no. 1, \$5.75; no. 2, \$5.00. Saumon, no. 1, \$16.00; no. 2, \$15; Hareng, no. 1, \$5.50; no. 2, \$5.00.

PRODUITS DE LA FERME

OEUFs:—Frais, 20c.

PATATES:—70c le sac.

La faillite de quelques fabricants de chaussures, en dehors de Québec a eu pour conséquence de donner plus d'activité à cette industrie dans notre ville. L'ouvrage est actuellement abondant et rémunérateur, et la perspective est excellente. D'autres sociétés et industries sont en voie de formation, pour la fabrication des cigares, l'exploitation des mines, etc.

La grande question du jour est, naturellement, le nouveau projet de la compagnie de chemin de fer du Grand-Tronc, et son prolongement jusqu'à la côte du Pacifique.

Comme l'entreprise du Trans-Canada paraît être sérieusement compromise, dans le cas où celle du Grand-Tronc deviendrait un fait accompli, la Chambre de Commerce de Québec a pris, l'initiative d'une grande convocation de ses membres, et de tous les députés et sénateurs de la province, pour décider de l'attitude qu'il importe de prendre pour sauvegarder les intérêts industriels, commerciaux et agricoles de cette partie du pays. Nous ne croyons pas qu'une semblable assemblée ait jamais été convoquée jusqu'aujourd'hui à Québec, pour étudier des questions de cette nature, et le public sait gré au bureau de direction de la Chambre de Commerce d'agiter l'opinion dans le sens d'une protection efficace des intérêts de la province de Québec. Les dissensions politiques font très, et tous les citoyens sont unis dans ce but.

L. D.

Des produits inférieurs sont invariablement destinés à disparaître du marché: c'est ce qui explique et justifie la vogue qui s'attache à des produits soignés, à des produits de qualité, lorsqu'une publicité judicieuse en a fait valoir les mérites par les voies merveilleuses dont elle dispose. Si l'on peut aujourd'hui trouver dans tous les établissements de premier ordre les tabacs manufacturés de la maison B. Houde & Cie, c'est parce que leur qualité invariablement égale les recommande à l'attention de tous les vrais amateurs de la pipe ou de la cigarette.

Une bonne pipe de bon tabac a son charme en tout temps pour un fumeur; mais lorsque le froid commence à "pincer", il semblerait que l'attachement du fumeur à sa pipe augmente en raison directe de la baisse du thermomètre. Avec une poche ou pochette de *Rose Quesnel*, l'excellent tabac à fumer préparé par The Rock City Tobacco Co., de Québec, un fumeur a de quoi passer agréablement ses veillées au coin du feu. Ce tabac se vend dans tous les débits de tabac bien montés, et il s'en vend des quantités.



Recommandez à vos Pratiques

que des produits de première qualité et vos affaires prospéreront.
Vous pouvez recommander sans crainte le

SODA A PATE DWIGHT

(MARQUE DE LA VACHE)

Il donne satisfaction parce qu'il est fort, pur et économique. Il vous donnera satisfaction parce qu'il donne satisfaction à vos pratiques.

EN VENTE PAR TOUS LES EPICIER EN GROS.

LE SEL DE TABLE WINDSOR

N'A PAS SON RIVAL

TOUS LES EPICIER S.

M. A. CARDINAL

145, Place Youville, Montréal, Qué.

Beurre, Fromage, Œufs, Volailles,
Grains, Viandes et Légumes

Achetés ou reçus en consignation.

Retours faits promptement. Avances libérales sur consignations.

Correspondance sollicitée.

Tél. Bell Main 2361.

C'est une marchandise honnête et juste l'article pour créer ou étendre un courant d'affaires.



Voir les cotations dans nos prix courants.

Les meilleurs épiciers se font un devoir d'en tenir toujours en stock.

R. WILSON SMITH

Courtier en Débentures

Débentures Municipales, des Gouvernements et des Chemins de Fer achetées et vendues. Débentures de premier ordre pour placements de fonds en fidéi-dépôts, toujours en mains.

BATISSE STANDARD LIFE,

151 rue Saint-Jacques, - Montréal.

Le SIROP D'ANIS GAUVIN

N'a pas d'égal pour toutes les maladies de l'enfance. Les marchands peuvent le recommander sans crainte à leurs clients. En vente chez tous les marchands de gros.

DÉPOT GÉNÉRAL:

J. A. E. GAUVIN,
1286 rue Ste-Catherine, Montreal.

AVIS DE FAILLITE

IN RE

JOSEPH PICARD,

failli.

Les soussignés vendront à l'encan public aux salles de MM. Marcotte et Frère, 69 rue St-Jacques, mardi, le neuvième jour de décembre prochain, à onze heures a. m., l'immeuble suivant :

Un lot de terre, sis et situé dans la cité de Ste Cunégonde, de Montréal, numéros civiques 1562 et 1561 de la rue St Jacques, lequel dit lot de terre est connu et désigné sous le numéro huit cent deux—802—aux plan et livre de renvoi officiels de la municipalité de la paroisse de Mon real avec une maison en bois, lambrissée en briques et autres bâtisses dessus érigées.

Pour procès verbal de vente et autres informations, s'adresser à

RABY ET MOTARD,

Curateurs-conjoints,

71A St Jacques, Montréal.

MARCOTTE FRERES,
Encanteurs.



COLD STORAGE

Circulation d'air froid et sec, Ventilation parfaite, Température appropriée à la nature des produits à conserver.

Conservation, d'après les méthodes scientifiques les plus approuvées, de

Beurre, Fromage, Œufs, Fruits.

Coin des rues des Sœurs Grises et William, Montréal.

O. M. GOULD, GÉRANT



Épiceries, Provisions, Vins et Liqueurs



REVUE GÉNÉRALE

Montréal, 4 décembre 1902.

COMMERCE

La navigation a pris fin sur le fleuve; elle a, cette année, duré un peu plus que d'habitude; il est fâcheux que pour les derniers départs de bateaux, les chemins et voies carrossables n'aient pas été dans l'état où ils sont maintenant après les gelées et la neige des jours précédents.

Les transports se font maintenant facilement sur voitures à patins et les livraisons se feront désormais avec plus de rapidité; le commerce de gros centralisé sur les rues des Commissaires et St-Paul et les rues transversales va d'ailleurs pouvoir charger ses marchandises à destination des localités desservies par le C.P.R., sur les quais, ce sera une économie de temps et de dépenses.

Maintenant que les chemins sont meilleurs à la campagne et que la pénurie de chars se fait moins sentir, le mouvement des grains, du foin et de tous les produits de la ferme va reprendre activement.

Dans le commerce de gros, la demande est toujours active pour les marchandises de saison.

FINANCES

L'argent est toujours rare; les prêts à demande sont au taux de 6 pour cent; les banques font difficilement des avances sur titres.

La Bourse locale se ressent fortement de cette situation et, par conséquent, manque de vie. D'ailleurs, New-York étant lourd et languissant, il ne faut pas s'attendre à ce que Montréal ait une attitude bien différente. Peu de valeurs ont été l'objet de transactions, la plus grande partie de la liste n'a pas été touchée par la spéculation.

Parmi celles qui ont eu quelques ventes les cours ont généralement eu peu de fluctuations. Nous excepterons toutefois le Montreal Light, Heat and Power qui, à la suite d'une rupture de la digue à ses usines de Chambly a fait une chute de 5 points et la Richelieu & Ontario qui pour la clôture de la navigation tombe à 94 1/4.

Les Coal et les Steel sont mieux tenus.

Le C.P.R. reste à 128 comme la semaine dernière.

Les cotes ci-dessous sont celles de la dernière vente:

C. P. R. (ancienne).....	128
“ (nouvelle).....	128
Twin City (ancien).....	117
“ “ (nouveau).....	116
Duluth (comm.).....	19
“ (pref.).....	35 1/2
Montreal Str.....	280
“ “ (bons).....	106
Toronto “.....	116 1/2
“ “ (ex-right).....	114 1/2
St John “.....	115 1/4
Toledo Ry.....	30
Detroit United Ry.....	85 1/2
Halifax Tr. (actions).....	104 1/2
“ “ (bons).....	108
Hamilton Elect. Ry (pref.).....	85
Winnipeg St.....	140 1/2
Rich. & Ontario.....	94 1/4
Dominion Coal.....	128
“ “ (pref.).....	118 1/2
“ “ (bons).....	110
Interc. Coal.....	75
“ “ (pref.).....	90
“ “ (bons).....	94
Merchants Cotton.....	70
Montmorency Cotton.....	100
“ “ (bons).....	100
Dom. Cotton.....	55
Montreal Cotton.....	126
Col. Cotton (actions).....	54
“ “ (bons).....	100
Dom. Steel (pref.).....	95
“ “ (ord.).....	55 3/4
“ “ (bons).....	89
Nova Scotia Steel.....	102 1/2
“ “ (nou).....	190
“ “ (pref.).....	122
“ “ (bons).....	110
Montreal Power.....	89 1/2
Can. Gen. Electric.....	220 1/2
Commercial Cable.....	176
“ “ (bons rég.).....	98
Montreal Telegraph.....	163 3/4
Bell Telephone.....	165
Canadian Rubber.....	80
Laurentide Pulp.....	99 1/2
“ “ (bons).....	107 1/2
Lake Superior.....	24
B. C. Packers' Assn.....	99 1/2
Ogilvie F. M. Co (pref.).....	131
“ “ (bons).....	119
Diamond Glass.....	140
N. W. Land.....	150
“ “ (pref.).....	99
Lake of the Woods.....	170

REVUE DES MARCHÉS

ÉPICERIES

Le commerce de l'épicerie en gros a été actif cette semaine. Il a continué à procéder à l'expédition des commandes qui étaient en souffrance depuis quelque temps; les compagnies de transport donnant maintenant un meilleur service.

La demande principale porte toujours sur les fruits secs et sur les vins et liqueurs.

Sucres

Les raffineries ont baissé de 10c par 100 lbs les prix du sucre. Cette baisse, qui date du 3 décembre était tout-à-fait inattendue.

Mélasses

Le ton du marché des mélasses devient de plus en plus ferme. D'après les rapports reçus à Montréal, il paraîtrait que la récolte cette année sera faible; nous avons d'ailleurs publié à ce sujet une correspondance de la Barbade. A Montréal, on cote la mélasse généralement à 25c le gallon. Nous savons qu'à ce prix plusieurs maisons ne se soucient pas de vendre dans l'attente d'une hausse prochaine.

Noix de Grenoble

Il est arrivé sur notre marché plusieurs nouvelles expéditions de noix de Grenoble de la récolte 1902. Ces nouveaux arrivages ont eu pour effet de faire baisser de 1c le prix des noix nouvelles; on vend de 12 1/2c à 13c la lb.

Noix de Grenoble écalées

Le stock de noix de Grenoble écalées est à la veille d'être complètement épuisé. On en attend de certaines quantités entre le 20 et le 25 décembre.

Raisins de Californie

Il est arrivé sur notre marché une assez forte quantité de raisins de Californie, qualité 3 Crowns Muscatels, que l'on offre à raison de 7 3/4c la lb.

Raisin de Malaga

A mesure que la saison s'avance, les raisins Malaga deviennent de plus en plus rares. Cette semaine de nombreuses maisons en ont augmenté le prix de 25c par boîte.

Marinades

On nous signale une nouvelle avance sur le prix des marinades en vrac. On les cote actuellement aux prix suivants: Mélangées, en seau de 1 gallon... 70c
 “ “ 2 gallons... 65c
 “ “ 3 gallons... 60c
 Chow-Chow, en seau de 1 gallon... 75c

Pois à soupe

Les pois à soupe "Canadian Beauties" sont de nouveau en stock et se vendent aujourd'hui à raison de \$1.35 le minot.

ST-ARNAUD & CLEMENT

10 PLACE D'YOUVILLE, MONTRÉAL.

Reçoivent les consignations de

Petits Lots
et
Gros Lots

Beurre
et
Fromage

Oufs,
Volailles,
Gibier

Porcs
Gelés

ALFRED TRUDEL, Président.

J. T. TRUDEL, Secrétaire-Trésorier.

F. X. O. TRUDEL, Gérant

CAPITAL \$50,000

LA COMPAGNIE DE LAITERIE ST - LAURENT

Successeurs de ALFRED TRUDEL & CIE.

Beurre, Fromage, Boites, Etc.

Agence Générale des Célèbres Ecrèmeuses "U. S."

Engins. Barattes, Malaxeurs, et tout matériel et toutes Fournitures de Beurreries et Fromageries.

Demandez nos Prix et nos Catalogues

Bureau Principal : ST-PROSPER DE CHAMPLAIN, P. Q.

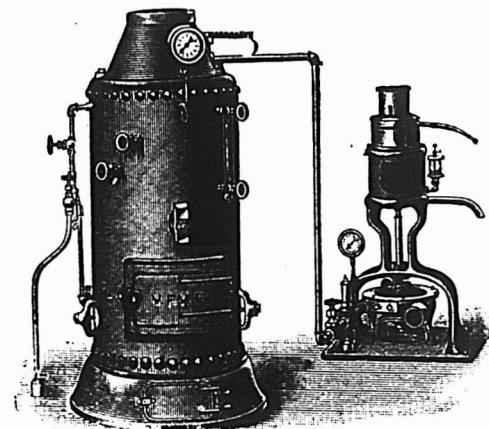

Succursale à Montréal : chez MM. ST-ARNAUD & CLEMENT
Tel. Main 3978 10, Place d'Youville

Succursale à Québec : chez MM. EUG. PICHÉ & CIE
Tel. 1232. 92, rue Dalhousie

Si vous voulez fumer un

BON TABAC CANADIEN

Essayez donc le



ROSE QUESNEL

Une heureuse combinaison de différentes variétés d'excellents Tabacs Canadiens se faisant valoir l'un l'autre. Il possède la force, sans acreté, et l'arôme que recherchent les amateurs.

En pouches de 1/5.

Se détaille à 10 cents.

The Rock City Tobacco Co.,

Manufacturiers de Tabacs de toutes sortes

QUEBEC

Je, soussigné, certifie avoir analysé l'Eau-de-vie appelée **PH. RICHARD COGNAC V.O.**

Gravité spécifique....	.92610 p. c.	Matières solides.....	1.33 p. c.
Alcool en volumes....	54.76 p. c.	Cendres.....	.04 p. c.

C'est une eau-de-vie pure, qui ne contient pas de dérivés de méthyle ni de composés amyliques additionnels.

C'est un des stimulants les plus énergiques et des plus recommandables. Sa saveur et sa pureté en font un breuvage délicieux pour les estomacs les plus délicats.

16 juillet 1902
Bureau de l'Analyste, Québec.

Dr M. FISET, M.D.L.,
Analyste public, Québec.

Langlois & Paradis, Quebec

Seuls Agents pour QUEBEC et l'EST.

TAPISSERIES-PAPIERS 1901

Ayant fait l'acquisition d'un stock de **Tapisseries**, dans les modèles même les plus nouveaux, provenant d'un fonds de banqueroute que nous désirons liquider au plus tôt; nous avons l'avantage de l'offrir au commerce des Villes et des Campagnes, à des prix de **Bon Marché** tout à fait exceptionnels. **Papiers de Couleurs pour Rideaux, etc.**

Papier de soie, de toutes nuances, pour décoration ou fabrication de fleurs, etc.

J.-B. ROLLAND & FILS, 6 à 14 rue Saint-Vincent, MONTREAL.

Lacaille, Cendreau & Cie.,

Successeurs de Chs Lacaille & Cie

EPICIERS EN GROS

Importateurs de



Mélasses, Sirops, Fruits Secs, Thés, Vins, Liqueurs, Sucres, Etc., Etc.

Spécialité de Vins de Messe de Sicile et de Tarragone.

329 Rue St-Paul et 14 Rue St-Dizier, - Montréal.

Sardines à l'huile

La semaine dernière nous constatons le manque des sardines Sportsmen en 1-4 boîtes ; on nous dit maintenant que les sardines en 1-2 boîte de cette marque font défaut à leur tour.

Lards

Les lards américains sont plus faibles. On cote comme suit:

Woodlawn	\$24.00 le qt.
Franklin	24.25 le qt.
Swift No 1.	25.25 le qt.

Saindoux Fairbank

Le saindoux Fairbank vient de subir une baisse de 1-4c par gallon.

Houblon Pressé

Le houblon pressé de cette année est en hausse de 2c par lb. Le prix actuel est de 20c la lb.

GRAINS ET FARINES

Marchés étrangers

Les derniers avis télégraphiques cotent comme suit les marchés d'Europe:

LONDRES:—

Blé en transit: terne.	
Maïs: plutôt ferme.	
Chargements Blé Californie:	
Standard No 1..	30 s 6 d
Blé Printemps du Nord,	
No 1. Octobre payé..	00 s 0 d
Oct.-Nov. payé..	00 s 0 d
Maïs La Plata..	23 s 9 d

LIVERPOOL:—

Blé disponible: facile.	
Maïs disponible: inactif.	
Blé de Californie:	
Standard No 1..	6 s 7½ d
Blé du Printemps No 1..	0 s 0 d
Blé d'hiver rouge No 2	5 s 9 d à 6 s 0 d
Futurs: ferme.	
Décembre..	5 s 11¼ d
Mars..	6 s 0 d
Futurs Maïs: tranquille.	
Janvier..	4 s 5¼ d
Mars..	4 s 2½ d

ANVERS:—

Blé disponible: tranquille.	
Blé roux d'hiver No 2..	15½

PARIS:—

Blé: ferme.	
Novembre..	21.05
Mars-Août..	21.35

Marchés américains

Les marchés américains ont, comparativement à la semaine dernière des prix en baisse pour le blé et l'avoine et en hausse pour le blé-d'inde.

Hier le marché de Chicago après avoir ouvert en hausse, sur toute la ligne, a fermé à la baisse.

On cotait hier, en clôture, sur le marché de Chicago:

	Déc.	Mai
Blé..	73	75 1-4
Blé-d'Inde..	54 1-2	43 1-8
Avoine	31	32 3-8

Marché de Montréal

Bonne demande pour l'avoine qui est moins ferme et que nous cotons en magasin de 36c à 36 1-2c.

Nous cotons également en magasin : Orge no. 2 52c, facile; orge à moulée

47c facile; pois, 82c, ferme; sarrasin 56c, demande lente; seigle 56c facile.

Les farines de blé ont une bonne demande aux anciens prix qui sont tenus fermes.

Les issues de blé ont une demande active; prix sans changement.

La farine de blé-d'inde est un peu plus facile, nous la cotons, au sac, de \$1.50 à \$1.55.

En farines d'avoine roulée les ventes sont tranquilles, les prix sont plus ou moins soutenus.

FROMAGE

Marché anglais

MM. Marples, Jones & Co., nous écrivent de Liverpool, le 21 nov. 1902:

Le marché continue à être soutenu aux derniers cours il n'est fait aucune concession sur les prix bien que la demande ait diminué cette semaine.

Nous cotons: s. d. s. d.

Fromages supérieurs colorés	
des E. U.....	57 0 à 57 6
Fromages supérieurs colorés	
du Canada..	58 0 à 58 6
Fromages supérieurs blancs ..	58 6 à 59 6
Fromages blancs bonne qualité	57 6 à 58 0

Marché de Montréal

La demande pour les fromages est à peu près nulle à l'exportation. On paie de 11 à 11-4c pour le fromage de novembre dont la qualité laisse généralement fort à désirer.

Les détenteurs de fromage de septembre en demandent de 12 à 12 1-4c et tiennent ferme pour ce prix; ils ne sont nullement disposés à vendre à moins et ont conscience de la valeur de cette marchandise quand la qualité de novembre rapporte de si hauts prix.

Pour la consommation locale le fromage coloré est vendu 13c aux épiciers.

Les exportations de la semaine dernière ont été de 38,159 boîtes contre 659 en 1901 et 16,712 en 1900 pour la semaine correspondante.

Depuis le 1er mai jusqu'à la clôture de la navigation les exportations par notre port ont été en: 1902, de 2,100,048 boîtes; en 1901, de 1,791,616 boîtes; en 1900, de 2 077,695 boîtes.

BEURRE

Marché anglais

MM. Marples, Jones & Co., nous écrivent de Liverpool, le 21 nov. 1902:

Il y a une bonne demande pour les crémeries du Canada à des prix très soutenus.

Nous cotons: s. d. s. d.

États-Unis, laddles bon et sain..	74 0 à 76 0
Sibérien crémérie choix.....	90 0 à 95 0
Canada, crémérie, choix.	100 0 à 105 0
Irlande, crémérie, en btes.....	103 0 à 108 0
Danemark, choix et surchoix,	
crémérie, en barils.....	110 0 à 114 0
Argentine.....	00 0 à 00 0
Canada, laiterie choix.....	83 0 à 85 0

Marché de Montréal

Le marché est actif pour la demande

locale, il y a quelque peu de demandes pour l'exportation qui recherche des beurres choix d'octobre aux prix de 22c à 22 1-4c.

Les beurres de crémeries de novembre se paient, rendus à Montréal, de 21½ à 22c en tinettes et 21 à 21 1-2c en boîtes.

Les arrivages en beurres de toute sorte sont peu importants, aussi les prix sont-ils fermes.

On paie les beurres de laiterie de 17c à 19c et les beurres en rouleaux de 17 1-2 à 18c.

Les exportations de la semaine dernière ont été de 14,947 paquets contre 443 en 1901 et 367 en 1900.

Depuis le 1er mai jusqu'à la clôture de la navigation les exportations du beurre par notre port ont été en 1902, de 534,951 paquets; en 1901, de 410,893 paquets ; en 1900, de 256,563 paquets.

OEUFs

Marché anglais

MM. Marples, Jones & Co., nous écrivent de Liverpool, le 21 nov. 1902.

Nous constatons une forte avance sur les oeufs d'Irlande, les autres qualités sont cotées à des prix soutenus.

Nous cotons: s. d. s. d.

Oeufs frais du Canada et des	
E.-U.....	8 8 à 9 6
" conservés à la glycérine..	0 0 à 0 0
" " à la chaux	0 0 à 0 0
" " frais d'Irlande.....	11 6 à 12 0
" " du Continent.....	7 6 à 8 6

Marché de Montréal

Les arrivages d'oeufs frais sont très restreints. On cote: strictement frais 30c; oeufs choisis 23c; oeufs no. 1 18 1-2; oeufs chaulés de Montréal et oeufs de glaciers 18c la doz par lot de caisse.

POMMES

Marché de Montréal

MM. J. C. Houghton & Co., nous écrivent de Liverpool, le 20 nov. 1902:

La demande a un peu diminué d'intensité, mais les prix sont toujours soutenus.

	PRIX A L'ENCAN			
Pommes	Vendredi	Lundi	Mercredi	
	14 Nov.	17 Nov.	19 Nov.	
	s. d.	s. d.	s. d.	s. d.

American—	
Newtown Pippins	12 0 20 6 12 3 21 6
York Imperial ..	
Kings.....	10 9 18 3 14 3 18 0
Baldwin.....	8 0 16 3 8 9 16 0 11 0 14 6
Greening.....	8 6 14 0 10 6 15 3
Hubbardston.....	10 3 12 0
Ben Davis.....	10 6 13 0 10 6 13 0
Ramsborns.....	
N. Spies.....	15 6 13 3

Canadian—	
Kings.....	13 6 16 0 17 9 22 6 21 0
Baldwins.....	9 0 14 6 10 3 13 0 10 3 19 0
Greenings.....	11 0 15 9 13 6 15 0 13 0 18 0
Ben Davis.....	11 6 13 3 12 0 16 0
Snow.....	12 3 14 0
Colverts.....	
20oz Pippin.....	
King Pippin.....	16 6
Blenheim Pippin..	21 0
Ribston Pippin..	
N. Spies.....	11 0 14 9 15 3 11 3 18 3
Russets.....	12 6 15 3 15 9 16 6 13 0 20 0
Californian—	
Newtown Pippins	7 0 7 0 7 0 7 3
Nova Scotian—	
Kings.....	

LEDUC & DAOUST

MARCHANDS DE GRAINS et de PRODUITS Spécialité: **Beurre, Fromage, Œufs et Patates.**
 EN GROS ET A COMMISSION
 Avances libérales faites sur consignations. Correspondance sollicitée.
 1217 et 1219 RUE ST-JACQUES, MONTREAL.



BLEU CARRÉ PARISIEN

Le "Bleu Carré Parisien" est exempt d'Indigo et ne tache pas le linge.

Il est plus fort et plus économique que n'importe quel autre bleu employé dans la buanderie

A obtenu une Médaille d'Or.

TELLIER, ROTHWELL & Cie,

S seuls fabricants. MONTREAL.

LA FARINE PRÉPARÉE DE BRODIE & HARVIE

(SELF-RAISING FLOUR)

est aujourd'hui la farine préférée des ménagères. Elle donne une excellente pâtisserie, légère, agréable et recherchée par les amateurs. Pour réussir la pâtisserie avec la farine préparée de Brodie & Harvie, il suffit de suivre les directions imprimées sur chaque paquet.

10 et 12 Rue Bleury, MONTREAL.

Melasses de 1er Choix

FAJARDO, célèbre marque L. M. CINTRON.
 BARBADE, célèbre marque S. P. MUSSON, SON & Co.

Ces produits seront vendus au plus bas prix du marché par

NAZAIRE TURCOTTE & CIE,
 NEGOCIANTS

54-56-58-60 Rue Dalhousie, Québec

LES SYSTÈMES DE COMMERCE MODERNISÉS

exigent des méthodes modernes. Le livret de coupons Allison est une adaptation essentiellement moderne et une garantie moderne et une garantie certaine contre les erreurs et la perte d'argent qui en est la conséquence. Il vaut mieux qu'un livret de compte ou un système d'emporte-pièce ou de chèque inventé jusqu'à ce jour, et sa justesse absolue en fait le système le meilleur marché sur cette terre immense à l'exception, toutefois, du système comptant. Voyez :



SI UN CLIENT DESIRE ACHETER A CREDIT pour un montant de \$10.00, donnez-lui un livret à coupons de Allison de \$10.00, chargez-lui ce montant et tout est dit. Plus de trouble. S'il achète un paquet de tabac de 10 cents, détachez de son livre un coupon de 10 cents, c'est tout, et ainsi de suite pour tous ses achats jusqu'à ce que son livre soit épuisé. Nous tenons des échantillons à votre disposition et nous vous les enverrons gratuitement. Mettez le système en opération sans tarder.

Plus de livres de fournisseurs.

Plus d'entrées à faire.
 Plus de differends.

Plus de temps perdu.
 Plus d'erreurs.

Il y a d'autres livres de coupons, mais pourquoi ne pas prendre le meilleur? Laissez nous vous envoyer un échantillon gratuit.

Prix des Livres à Coupons d'Allison, en français ou en anglais

NON NUMÉROTÉS

Moins de 100 livres à la fois	-	5c chacun
Par 100 "		4½c "
Par 500 "		4c "

NUMÉROTÉS

Moins de 100 livres à la fois	-	6c chacun
Par 100 "		5½c "
Par 500 "		5c "

FABRIQUÉ PAR

ALLISON COUPON COMPANY,
 EN VENTE A LA LIBRAIRIE BEAUCHEMIN,
 Seul Agent pour la Province de Québec. MONTREAL

Pourquoi? La.....



Dog's Head Bass' Ale de Read Bros.

LONDRES.

Est-elle Supérieure
 aux autres Marques?

- 1o Parce que Mess. Read Bros n'achètent que la première qualité de bière de la maison Bass.
- 2o Parce que la mise en bouteilles se fait avec un soin tout particulier.
- 3o Parce que, après avoir laissé vieillir la bière dans des fûts en chêne, pendant dix-huit mois, on l'embouteille avec précaution, puis on la laisse reposer six autres mois avant de la mettre sur le marché. De cette manière, le consommateur boit une bière ayant au moins deux ans, qui a du corps et qui est limpide et brillante.

BOIVIN, WILSON & CIE, 520 Rue Saint-Paul, MONTREAL.

Seuls Agents pour le Canada.

FRUITS VERTS

Nous cotons:—

Ananas \$4.00, boîte de 2 doz.
Atocas, de \$8.50 à \$9.00 le quart.
Bananes, de \$1.25 à \$1.50 le régime.
Citrons de Messine, de \$3.00 à \$6.00 la boîte.
Oranges Jamaïque, \$5.00 le quart.
Oranges de Valence, boîte de 714, \$5.50.
Oranges de Valence, boîte de 420, \$5.00.
Raisin Malaga, \$5.00 à \$7.00 le quart.
Raisin Tokay, \$4.00 le crate.
Poires, 50c le panier.
Poires, 50c le panier.
Pommes, de \$1.50 à \$4.00 le quart.
Raisin rouge Rodgers, 25c à 30c le panier.

LEGUMES

On paie les pommes de terre au char de 80c à 83c par 90 lbs et on les vend au détail, 95c. On cote:—
Betteraves, 20 à 25c le panier.
Carottes, de 75c à \$1.00 le quart.
Céleri de Californie, \$5.00 le crate.
Choux, 30c la douzaine.
Choux rouges, 40c la douzaine.
Choux fleurs, de \$3.00 à \$5.00 la doz.
Choux de Bruxelles, 35c à 50c la doz.
Navets, 60c le sac.
Oignons, \$1.50 le quart.
Radis, 50c la doz de paquets.
Céleri, de 15c à 40c la boîte.
Patates sucrées, \$4.00 à \$5.00 le quart.
Oignons d'Espagne, 50c le crate.
Salade de Boston, \$1.00 la doz.
Salade de Waterloo, 40c la doz.
Epinards, 40c à 50c le panier.
Fèves jaunes et vertes, \$3.50 la manne.
Tomates, 20c à 25c la livre.
Raifort, 12c à 15c la livre.
Concombres, \$2.25 la douzaine.

FOIN PRESSE ET FOURRAGES

MM. Hosmer, Robinson & Co., nous écrivent de Boston, le 26 nov. 1902:

Les arrivages pour la semaine dernière ont été de 306 chars de foin et 32 chars de paille, 57 chars pour l'exportation.

Pendant la semaine correspondante de l'an dernier, 333 chars de foin et 34 chars de paille, 113 chars pour l'exportation.

Par suite d'une certaine accumulation des qualités inférieures de foin les prix ne sont pas aussi soutenus exception faite pour les foins et les pailles de qualité supérieure. Nous cotons:—

Nous cotons:	s. d.	s. d.
Foin, choix...	Grosses balles. \$18.50 à \$19.50	Petites balles. \$17.50 à \$18.50
— No 1 ...	17.00 à 18.00	16.00 à 17.50
— No 2 ...	15.50 à 16.50	15.00 à 16.00
— No 3 ...	11.00 à 13.00	11.00 à 13.00
— mél.d.trèf.	12.00 à 13.00	12.00 à 13.00
— trèfle ...	10.00 à 11.00	10.00 à 11.00
Paille de seigle long....	13.00 à 15.00	
— mêlée..	10.00 à 11.00	10.00 à 11.00
— d'avoine	9.00	9.00

Marché de Montréal

Bonne demande, prix soutenus pour le

disponible; pour l'avenir on escompte des prix plus bas; à moins d'un changement sur les marchés d'exportation pour les foins canadiens, on peut avoir l'assurance que les prix payés il y a quelque temps à la campagne ne seront pas répétés,

Les offres de la campagne sont d'ailleurs fortes et il n'y a pas d'acheteurs pour le moment, surtout pour les foins communs.

Sur le marché de New-York on ne peut guère expédier avantageusement que du foin No. 1 en grosses balles; le no. 1 en petites balles ne fait pas défaut, pas plus que les foins communs.

On cote sur rails à Montréal, à la tonne pour foin pressé: no. 1, de \$9.00 à \$9.50; no. 2, de \$8.00 à \$8.25 et mélangé de trèfle, de \$7.00 à \$7.50.

PEAUX VERTES

Le marché fait preuve d'une bonne activité. Les peaux d'agneaux ont avancé de 5c.

On paie aux bouchers, les prix suivants: Boeuf no. 1, 9c et no. 2, 8c; taureaux, 7c; veaux, no. 1, 10c et no. 2, 8c la lb; agneaux de printemps tondus, 65c pièce; chevaux no. 1, \$2.00; no. 2, \$1.50, et no. 3, \$1.00 la peau.

VOLAILLES ET GIBIER

Les belles pièces de volailles sont très rares. On cote la lb.: dindes de 12c à 13c; poulets de 10c à 11c; poules de 7c à 8c; canards 10c et oies de 7c à 8c.

On vend le chevreuil 6c la lb. bête entière et les lièvres de 20c à 25c la paire.

PORCS ABATTUS

La demande est bonne et tant que les prix resteront au niveau actuel, elle devra subsister telle, car tout ce qui sert à la nourriture de l'homme est cher. Les porcs de l'abattoir sont cotés \$8.50 les 100 lbs et ceux provenant de l'abatage de la campagne \$7.50.

Thé "Condor"

Dans l'annonce de la maison E. D. Marceau parue dans le *Prix Courant* de la semaine dernière, la première ligne 100 h/c *Condor XX Japonais* à 22 1-2c doit se lire:

100 h/c *Condor XXX Japonais* à 22 1-2c.

M. G. N. Moncel vient d'être élu directeur de la North British and Mercantile Insurance Co., en remplacement de feu Henri J. Barbeau. M. Moncel est bien connu en sa qualité de gérant de la succession Masson et exécuteur de la succession Victor Beaudry. Récemment il a été élu directeur de la Banque d'Épargne de la Cité et du District de Montréal. En le nommant directeur la North British and Mercantile Insurance Co., pouvait difficilement faire un choix plus judicieux pour compléter son bureau canadien de direction.

PROFITS DE MILLIARDAIRES

Les Vanderbilt

Il y a dans cette dynastie quelque chose de napoléonien.

Cornélius, l'ancêtre, tenait de l'aigle: en un corps de géant, il avait une âme de génie.

A vingt ans, il est encore petit batelier, là-bas, sur les rives de l'Hudson: c'est lui qui, à la force des muscles, avec une demi-douzaine de chalands, assure d'un bord du fleuve à l'autre le transport des hommes, des bestiaux et des marchandises. Or, un matin qu'il est rudement courbé sur l'aviron, il aperçoit, très loin, à l'horizon, une mystérieuse spirale de fumée. Elle sort orgueilleusement du sein de l'onde et s'en va ouater le ciel bleu de ses flocons noirâtres. C'est le *Fulton*, c'est le premier navire à vapeur du monde. Près de lui, le petit batelier voit passer cet esquif, aussi frère que le sien, mais qui dans ses flancs contient une force hier encore inconnue, et il comprend que cette force va demain révolutionner l'univers.

Il n'hésite pas: le lendemain, il se rend à la ville la plus proche, vend ses six barques à voile, réunit les quelques dollars qui lui viennent de l'héritage paternel, prend un associé et commande un steamer. Un an plus tard, il a, lui aussi, son bateau à vapeur; il obtient le monopole de la navigation pour tout l'État de New-York et gagne près de 50,000 dollars par an. C'est son Marengo.

Dès lors, il marche de bataille en bataille, c'est-à-dire de victoire en victoire. En 1829, sur le registre des grandes fortunes de New-York — cet Arc de Triomphe des Américains — on l'inscrit comme "valant" près d'un million par an. En 1849, on l'inscrit pour le quintuple, car il possède une voie ferrée à lui, qui va d'un bout à l'autre du nouveau continent, de New-York à San-Francisco.

Cependant le pays tout entier est secoué par une crise effrayante, et la guerre de Sécession déchaine l'un contre l'autre le Nord et le Sud.

Comme le sort tremble dans la balance, le président Lincoln fait, un jour, appeler Vanderbilt.

— *Le Merrimac*, dit-il, est ancré au fond de la baie du James-River. Combien voulez-vous pour le capturer?

Cornélius a un mot cornélien:

— Je ne veux rien, car le malheur de mon pays est la seule chose sur laquelle je ne spécule pas. Dans deux jours, le *Merrimac* sera à vous.

Et trente-six heures après, en effet, du haut des falaises qui surplombaient la passe, la garnison de Monroë, rangée en ligne de bataille, put voir un simple yacht pénétrer à toute vapeur, de vive force, dans la baie. Sur la passerelle, la tête

découverte, un foulard blanc noué autour du cou, la pèlerine flottant sur les épaules, un homme était debout, fier et hautain, tel un de ces héros chantés par Longfellow. C'était le commodore Vanderbilt qui, sans se soucier de la grêle de mitraille, marchait tranquillement à l'abordage...

Vingt minutes plus tard, un drapeau blanc était hissé au sommet du *Merri-mac*. Plus heureux que l'Aigle, Vanderbilt avait triomphé sur mer...

A soixante-dix ans, ce rude lutteur lutait encore, et l'Amérique, l'Amérique financière, économique, travailleuse, était bouleversée par les batailles géantes que cet homme livrait sur la surface ferrée de son sol: c'étaient des combats de Titan, à coups de tronçons de chemins de fer, de compagnies de railways, de tarifs de transports. Les réseaux les plus formidables de la république, les lignes qui joignaient un océan à l'autre et s'étendaient à l'infini de l'horizon ne tenaient, entre les mains de ce broyeur de richesses, pas plus de place que des pions. Il les lançait les uns contre les autres, comme son modèle lançait les régiments de sa garde dans la vallée; il les écrasait et les taillait en pièces avec la mitraille de ses dollars, comme l'autre trouait les armées du monde avec ses pièces de canon. Il absorbait dans son sort le sort de tout un continent et faisait trembler sous lui toutes les puissances d'un hémisphère.

Enfin, à quatre-vingt-un ans, la mort vint coucher sur son lit cet empereur qui paraissait devoir expirer debout. Alors, comme il râlait, il eut pour la première fois un accès d'orgueil.

— Depuis que je suis né, pauvre et inconnu, j'ai gagné vingt-cinq millions par an et j'en ai fait gagner trois fois autant à mes concitoyens!...

Il laissait un fils: l'Aiglon.

L'âme du père dans une enveloppe maigre et chétive. La tête pâle pliant sous le poids trop lourd du cerveau, et les muscles débiles se reliant inertes à une volonté de fer. La faiblesse du corps trahissant l'effort colossal de la pensée.

A vingt ans, il vint trouver son père.

— Je veux me marier.

— De quoi vivrez-vous?

— Des dix-neuf dollars de pension que vous me faites par semaine.

— William, vous êtes et ne serez jamais qu'un sot.

Cependant, ce n'était pas un sot, et le père en convint le jour où son fils fit avec lui la première affaire. Il s'agissait d'un chargement de fumier. William avait offert à son père de lui acheter tout le fumier de ses écuries, à raison de quatre dollars par chargement de chaland. Le commodore avait accepté, plus convaincu que jamais, par suite du prix, que l'héritier des Vanderbilt n'entendrait jamais rien au commerce.

Or, un jour, le commodore se rend au débarcadère et y trouve son fils. Le chaland était rempli de fumier.

— Combien y a-t-il de chargements là-dedans, William?

— Mais, un seul!...

— Un seul!... Vous voulez plaisanter? Il y en a près de cinquante!...

— Du tout, quand je traite pour un chargement, j'entends tout ce qu'il peut porter.

L'Aigle regarda l'Aiglon, et reconnut dans ce corps usé son sang qui coulait. L'histoire ne dit pas s'il pinça l'oreille de son héritier; mais ce qu'elle dit, c'est qu'il le fit venir à New-York et se déchargea sur lui peu à peu du fardeau de ses affaires.

Et peu à peu avec le fils débile qui suppléait par l'intelligence à la vigueur, par le calcul à la fortune, la fortune des

Vanderbilt s'éleva, atteignit à des hauteurs fantastiques. Mais à mesure que la montagne d'or croissait, la vie peu à peu s'éteignait dans le corps usé de William Vanderbilt.

Chaque dollar était acheté au prix d'un effort mortel de sa pensée vacillante, au prix d'une goutte de son sang épuisé, et quand le chiffre fatidique, quand le milliard fut atteint, ce dieu de la richesse, qui n'avait de Sisyphe que le cerveau, s'effondra sous le poids de son rocher d'or, comme un château de cartes qui aurait trop longtemps servi de basé à un bloc de fonte.

— Un milliard — ce furent ses dernières paroles — est un fardeau trop lourd pour des épaules humaines. Je ne le souhaite à aucun de mes enfants.

L'un deux a cependant hérité de ce fardeau et il le porte allègrement, à cette heure, d'un continent à l'autre, au gré de ses caprices. Il est vrai que celui-là n'a guère des Vanderbilt que le nom. Si vous voulez savoir quelque chose de sa vie, c'est à la rubrique mondaine ou sportive des journaux qu'il faut l'aller chercher.

LA BANQUE D'EPARGNE DE LA CITE ET DU DISTRICT DE MONTREAL.

Avis est par le présent donné qu'un dividende de huit dollars et un bonus de deux dollars par action, sur le capital de cette institution, ont été déclarés et seront payables à son bureau-chef, à Montréal le et après vendredi le 2 janvier 1903. Les livres de transfert seront fermés d' 15 ou 31 décembre prochain, ces deux jours compris. Par ordre du Conseil de Direction, A. P. L'ESPERANCE, gérant. Montreal, 29 novembre 1902.

REPARATIONS AU MATERIEL DE BEURRERIES FROMAGERIES

PRIX MODÉRÉS

ENGINS, CENTRIFUGES, BOUILLIRES.

OUVRAGE GARANTI.

HUDON & AUCUSTIN

MACHINISTES

ST-HYACINTHE

Fabricants d'Emporte-Pièces (Dies) pour Manufacturiers de Chaussures.

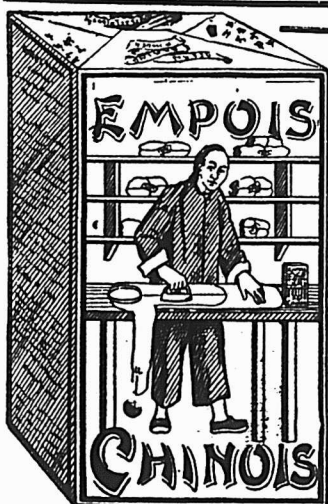

Cadeaux Gratuits pour les Fêtes

Nous désirons, en présence de l'accueil si favorable fait à notre Poudre à Pâte "Ocean" par les consommateurs, en activer la vente, et, dans ce but, nous avons décidé d'offrir, d'ici aux Fêtes—de magnifiques cadeaux avec chaque caisse de Poudre à Pâte "Ocean". Toute information fournie sur demande. Ne négligez pas

L'EMPOIS CHINOIS

Il donne satisfaction à la clientèle la plus difficile : donne du linge blanc et un glaçage parfait et il est économique tout à la fois.

MOULIN OCEAN

O. LEFEBVRE, Propriétaire

109, Rue Mont-Royal, MONTREAL

Vous y verrez, je crois, qu'il est un prodigieux tireur d'alouettes et qu'il détient à cette heure le record du kilomètre en automobile. Il favorise aussi les inventions commerciales, et une chaudière de locomotive, aux Etats-Unis, porte son nom.

Ainsi autrefois, à Rome, les derniers empereurs descendaient dans le cirque pour conduire le char, instituaient des joutes où ils luttèrent avec les grands fauconniers et permettaient qu'on mit leur aigle sur le couvercle de quelque baume. Il est vrai qu'alors Rome n'était déjà plus dans Rome et que les empereurs n'étaient plus que des mannequins sur lesquels on essayait un dernier effet de pourpre.

Etrange destinée qui veut que toutes ces dynasties, aussi bien celles qui ont vécu par le fer que celles qui règnent par l'or, soient modelées les unes sur les autres et qu'elles ressemblent toutes à une pyramide d'Egypte renversée: quadrilatère de force massive en haut à pointe microscopique et dérisoire en bas!...

Stéphane LAUZANNE.

CONSERVATION DES FRUITS

Chaque année on entend dire autour de soi: "Les raisins, les fruits ne se conservent pas." Naturellement, car on ne prend aucune précaution hygiénique et aseptique.

Non seulement il y a dans l'air des légions de microbes et d'infiniments petits qui frappent à la porte de nos fruitiers pour y entrer, mais chaque année, malgré la surveillance, il y a des fruits gâtés qui échappent au regard et qui laissent après eux des quantités de spores et de germes mauvais.

Il faut donc, avant tout, désinfecter les fruitiers avec nos meilleures insecticides; le sublimé corrosif, l'acide phénique, le lysol.

Il faut, de plus, renouveler les papiers et toutes les matières qui ont servi de lits ou d'enveloppes aux fruits.

Ce n'est pas tout, il ne faut apporter au fruitier que des fruits parfaitement sains, cueillis à la main, par une belle journée ensoleillée et transportés avec les plus grandes précautions, car tout fruit qui non seulement est meurtri, mais a reçu le moindre choc, ne se conservera pas.

Dans cette question de la conservation des fruits, les plus petits détails ont leur valeur.

Ainsi, non seulement il faut choisir une belle journée, mais il ne faut pas cueillir avant dix ou onze heures et jamais après quatre heures, parce que c'est entre onze heures et quatre heures que l'air a son *summum* de salubrité.

Dans cet ordre d'idées, c'est une faute d'employer des paniers profonds: il ne

faudrait pas de superpositions de fruits.

La raison de ces précautions, qu'en général on comprend peu, est celle-ci: l'air est rempli, comme nous l'avons dit, de germes mauvais qui attendent leur proie; quand le fruit est sain et sa surface intacte, il est, pour ainsi dire, invulnérable; mais s'il a sur la peau la moindre altération, il est alors, comme l'on dit, en état de *réceptivité*.

Voilà pourquoi l'on recommande tant le *ressuyement*, avant d'enfermer les fruits définitivement, soit en laissant le fruitier ouvert avec courant d'air, soit en attendant quelques jours avant la mise en place.

On appelle *ressuyés*, des fruits qui ne conservent aucune trace d'humidité.

Quelque genre de fruitiers qu'on adopte, les fruits demandent à être disposés, arrangés avec soin, la queue en haut, sans contact, autant que possible, avec leurs voisins.

Ils doivent être visités souvent, pour faire disparaître ceux qui se gâtent et qui deviendraient des foyers de contagion.

Car une pomme gâtée, par exemple, laissée au milieu des autres, ferait pourrir le tas tout entier.

En général, c'est donc une faute de mettre les fruits par tas; en dehors de la contamination, il y a toujours à craindre l'échauffement.

Cependant, dans les années d'abondance, quand le fruitier est plein, les pommes se conservent très bien sur la paille, mais il ne faut pas dépasser deux ou trois lits superposés, afin que l'air puisse circuler dans la masse.

Cette question de la conservation des fruits a, de tout temps, préoccupé les chercheurs.

On s'est demandé quel était l'enveloppe la meilleure pour la soustraire à l'action des agents extérieurs. On a même ouvert des enquêtes et fait d'intéressantes expériences.

Voici, en résumé, le résultat de ces recherches:

De toutes les matières employées comparativement pour envelopper et conserver les fruits: papier de soie, paille de bois, paille de seigle, d'orge, feuilles sèches, sable, son, c'est le papier de soie qui a donné le meilleur résultat. La maturité s'est poursuivie régulièrement, les fruits ont conservé une saveur parfaite, avec toute leur beauté et leurs qualités extérieures.

Les lots enfouis dans le sable étaient aussi très bien conservés, mais moins avancés que les autres lots en maturité.

Cela vient de ce que rien ne se tasse comme le sable; les fruits sont ainsi soustraits complètement à l'action de l'air.

La chaux en poudre a aussi une très grande propriété conservatrice et, con-

trairement à ce que l'on pourrait croire, elle n'a aucune action corrosive.

On sait que la poudre de liège est très en usage chez les Espagnols et c'est le procédé dont ils se servent pour nous envoyer leur raisins de table.

En résumé, toute matière fine qui, en se tassant, intercepte l'air, peut rendre des services pour la conservation des fruits.

Mais on se ferait illusion si l'on pensait qu'on peut les soustraire ainsi à la décomposition. La nature reprend toujours ses droits. On ne peut que retarder la maturité de huit, dix, quinze jours, tout au plus.

JOURNAL DE LA JEUNESSE.—Sommaire de la 1563e livraison (15 novembre 1902).—Le petit Leveillé, par Albert Cim.—Monsieur Voltaire père.—Les Nouvelles machines à vapeur: les Turbines, par Daniel Bellet.—Yvonnice, légende bretonne, par Edmée Leprince.—Royauté de Charles de Bourgogne, par Mme Barbé.—Les Timbres-poste, par Lucien d'Elne (suite).

Abonnements—France: Un an, 20 fr. Six mois, 10 fr. Union Postale: Un an, 22 fr. Six mois, 11 fr. Le numéro: 40 centimes. Hachette et Cie, boulevard Saint-Germain, 79, Paris.

TOUR DU MONDE.—Journal des voyages et des voyageurs.—Sommaire du No. 46, 15 novembre 1902. 1. Au Pays des Lapons, par M. L. de Launay, suite. 2. A travers le monde: Bizerte. Le Futur Toulon Africain, par G. du Boscq de Beaumont, fin. 3. Parmi les races humaines: Coutumes commerciales en Chine. Le Comprador et le Shroff. La Houille en Nouvelle-Calédonie. Pourquoi ne s'en préoccupe-t-on pas? 4. Grandes Courses de Terre et de Mer: La République de l'Acre. Le Viaduc du Viar. Etablissements Français de l'Océanie, par Eugène Gallois. 5. Livres et Cartes. 6. L'armée autour du monde: Angleterre: Pendant la guerre sud-africaine. Les effectifs anglais et le total des pertes. Japon: Augmentation notable de la flotte japonaise. France: Le fantassin français est-il trop chargé. Moyens de l'alléger.

Abonnements: France: Un an, 26 fr. Six mois, 14 fr. Union Postale: Un an, 28 fr. Six mois, 15 fr. Le numéro: 50 centimes.

Bureaux à la librairie Hachette et Cie, 79, boulevard Saint-Germain, Paris.

C. A. Morin, Montréal

Allumettes Walkerville.

Imperial, 3 cses et plus..... cse.	5 50
" moins de 3 cses..... "	5 75
Duke of York, 5 cses et plus.... "	3 80
" moins de 5 cses..... "	4 00
Knight, 5 cses et plus..... "	5 00
" moins de 5 cses..... "	5 25
Maple Leaf, 5 cses et plus..... "	1 80
" moins de 5 cses..... "	1 90
Crown 5 cses et plus..... "	1 60
" moins de 5 cses..... "	1 70
Club 3 cses et plus..... "	4 80
" moins de 3 cses..... "	5 00
Royal, 5 cses et plus..... "	3 70
" moins de 5 cses..... "	3 90

S. H. & A. S. Ewing, Montréal

Vienna Baking Powder.

Canistre 1 lb, la cse 4 doz.... doz.	2 25
" " " " " " " " " " " "	1 25
" " " " " " " " " " " "	0 75
Paquet 5 oz " " " " " " " "	0 70
" " 3 " " " " " " " " " "	0 35

NOS PRIX COURANTS, PARTIE I

Nos prix courants sont révisés chaque semaine. Ces prix nous sont fournis pour être publiés, par les meilleures maisons dans chaque ligne; ils sont pour les qualités et les quantités qui ont cours ordinaire dans les transactions entre le marchand de gros et le marchand de détail, aux termes et avec l'escompte ordinaire. Lorsqu'il y a un escompte spécial, il en est fait mention. On peut généralement acheter à meilleur marché en prenant de fortes quantités et au comptant.

PRIX COURANTS.—MONTREAL, 4 DECEMBRE 1902.

Articles divers.	Pois canadiens 2 lbs. ds.	Poisons.	Drogues et Produits Chimiques	Epices pures.
Bouchons communs... gr. 0 18 0 30	Tomates..... " 1 50 1 75	Anchois..... ds. 3 25 0 00	Pieds de cochon, bte 1 1/2 lb. " 2 10 2 40	Allspice, moulu..... lb. 0 12 0 15
Briques à couteaux... doz. 0 25 0 30	Truffes..... " 4 80 5 00	Clams à l'huile..... " 3 25 4 50	Poulets, " 1 lb. " 2 20 2 40	Cannelle moulu..... " 0 15 0 18
Articles pour lampes	<i>Fruits.</i>	Clams 1 lb..... " 1 25 1 35	Acide carbolique..... lb. 0 30 0 40	" en nattes..... " 0 12 0 14
No. 1..... doz. 0 00 0 75	Ananas 2 et 2 1/2 lbs. ds. 0 00 2 20	Harengs marinés..... " 0 00 1 45	" citrique..... " 0 50 0 55	Clous de girofle moulu " 0 18 0 20
No. 2..... " 0 00 1 00	Bluets 2 " " 1 20 1 25	Harengs aux Tomates. " 1 40 1 50	" oxalique..... " 0 08 0 10	" ronds..... " 0 12 0 14
No. 3..... " 0 00 0 70	Cerises 2 " " 1 95 2 15	Homards, boîte haute. " 3 12 3 20	" tartrique..... " 0 33 0 35	Ants..... " 0 07 0 08
Cire vierge..... " 0 25 0 26	Fraises 2 " " 1 50 1 70	" plate..... " 3 12 3 20	Aloès du Cap..... " 0 14 0 15	Gingembre moulu..... " 0 10 0 22
Coton à attacher..... " 0 15 0 21	" 3 " " 0 00 0 00	Huitres, 1 lb..... ds. 1 25 1 40	Alun..... " 0 01 0 03	" racines..... " 0 10 0 20
Shandelles sulf..... lb. 0 00 0 09	Framboises 2 " " 1 45 1 60	" 2 " " 2 25 2 40	Bicarbonate de Soude, brl. 2 00 2 25	Maïs moulu..... " 0 30 1 00
" paraffine..... " 0 10 0 11 1/2	Pêches 2 " " 0 00 2 80	Magueron..... " 0 95 1 00	Bichrom. de potasse..... lb. 0 10 0 12	Mixed Spice moulu 1 oz " 0 00 0 45
" London Sperm..... " 0 09 1/4 0 10 3/4	Poires 2 " " 0 00 1 95	Sardines Canadiennes, case 3 75 4 00	Bleu (carré)..... " 0 10 0 16	Muscade blanche..... " 0 40 0 50
" Stéarine..... " 0 13 1/4 0 14 1/4	Pommes gal..... " 2 95 3 00	Sardines 1/4 françaises, bte. 0 08 0 35	Borax raffiné..... " 0 05 0 07	" non blanche..... " 0 50 0 60
Épingles à linge, bte. 5 gr. 0 00 0 65	Prunes vertes 2 " " 0 00 1 00	" 1/2 " " 0 17 0 25	Bromure de potasse..... " 0 55 0 60	Piment (clous ronds)..... " 0 10 0 12
Picelles..... 30 pieds.. 0 40 0 75	" bleues 2 " " 1 25 1 35	Saumon rouge (Sockeye) boîte haute ds. 1 45 1 70	Campbre américain..... " 0 80 0 80	Polvre blanc, rond..... " 0 00 0 28 1/2
" 40 " " 0 55 0 85	<i>Poissons.</i>	" rose (Cohoos) ds. 0 85 1 05	" anglais..... " 0 85 0 95	" moulu..... " 0 25 0 28
" 48 " " 0 85 1 00	Anchois..... ds. 3 25 4 50	" du printemps, " 1 25 1 40	Centres de soude..... " 0 01 1/2 0 02	" noir, rond..... " 0 15 0 17
" 60 " " 0 80 1 35	Ancols à l'huile..... " 1 25 1 35	Smelts (Eperlans)..... " 0 00 0 00	Chlorure de chaux..... " 0 02 1/4 0 04	" moulu..... " 0 16 0 18
" 72 " " 0 95 1 60	Clams 1 lb..... " 1 25 1 35	Viandes en conserves.	de potasse..... " 0 25 0 25	Whole Pickle Spice..... lb. 0 22 0 30
" 100 " " 1 25 2 00	Harengs marinés..... " 0 00 1 45	Corned Beef, bte 1 lb. ds. 1 55 1 60	Comperose..... 100 lbs 0 70 1 00	<i>Fruits Sees.</i>
Lassis concentré, com. dz 0 00 0 37 1/2	Harengs aux Tomates. " 1 40 1 50	" 2 " " 2 75 3 00	Crème de tartre..... lb 0 20 0 22	Abricot Calif..... lb. 0 10 1/4 0 11 1/4
Wèches à lampes No. 1..... 0 11 0 13	Homards, boîte haute. " 3 12 3 20	" 14 " " 18 00 25 30	Extrait de Campêche..... " 0 10 0 11	Amandes Tarragon..... " 0 12 1/2 0 13
" No. 2..... 0 14 0 16	" plate..... " 3 12 3 20	Lang. de porc. " 1 " ds. 2 75 4 10	" en paquets..... " 0 12 0 14	" Valenco écalées..... " 0 29 0 30
" No. 3..... 0 09 0 11	Huitres, 1 lb..... ds. 1 25 1 40	" 2 " " 5 50 7 85	Gelatin en feuilles..... " 0 35 0 60	Amand amères écalées lb 0 00 0 45 1/2
Miel rouge coulé..... lb. 0 08 0 00	" 2 " " 3 65 3 75	" boeuf 1 1/2 lb..... " 9 35	Glucose..... " 0 63 1/2 0 03 3/4	écalées Jordan " 0 40 0 42
" blanc..... " 0 08 0 07	Magueron..... " 0 95 1 00	" 2 " " 7 50 10 95	Glycérine..... " 0 17 0 20	Dattes en boîtes..... " 1 10 1 15
" rouge en gateaux..... " 0 00 0 00	Sardines Canadiennes, case 3 75 4 00	" 3 " " 13 40	Gomme arabique..... lb 0 40 1 25	Figues sèches en boîtes " 0 00 1 25
" blanc..... " 0 09 0 10	Sardines 1/4 françaises, bte. 0 08 0 35	English Brawn 1 lb..... " 1 40 1 65	Gomme épinette..... " 0 00 0 25	" on mattes..... " 0 00 1 25
Sirup d'érable en qrts. lb. 0 05 0 05 1/2	" 1/2 " " 0 17 0 25	Bœuf (chipped dried)..... " 2 75	Gomme Shellac..... " 0 18 0 25	Nectarines Californie..... " 0 00 0 00
" en canistre. 0 60 0 65	Saumon rouge (Sockeye) boîte haute ds. 1 45 1 70	Dinde, bte 1 lb..... " 2 20 2 40	Indigo Bengale..... " 1 50 1 75	Avellanes..... lb. 0 10 0 10 1/2
Sucre d'érable pains lb. 0 07 1/2 0 08 1/2	" rose (Cohoos) ds. 0 85 1 05	Pâtés de foies gras..... " 3 00 8 00	Madras..... " 0 60 0 80	Noix Marbot..... " 0 00 0 00
vieux..... 0 00 0 00	" du printemps, " 1 25 1 40		Indue de potasse..... " 4 00 4 25	" Couronne..... " 0 00 0 00
<i>Conserves alimentaires</i>	Smelts (Eperlans)..... " 0 00 0 00		Opium..... " 4 50 4 75	" Grenoble..... " 0 11 1/2 0 12 1/2
<i>Légumes.</i>			Phosphore..... " 0 50 0 75	" 1902..... " 0 12 1/2 0 13
Asperges 4 lbs..... ds. 0 00 4 50			Pourpre de Paris..... " 0 09 0 10	" écalees..... " 0 24 0 25
Baked Beans 3 lbs..... " 1 00 1 10			Résine (280 lbs)..... 2 75 5 00	Noix du Brésil..... " 0 15 0 16
Blé d'Inde..... 2 lbs " 0 90 0 95			Salpêtre..... lb 0 05 0 07 1/2	Noix Pecanes poli..... " 0 17 0 18 1/2
Champignons..... bte. 0 15 0 24			Sels d'Epsom..... 100 lbs 1 50 3 00	Peanuts rôtis..... " 0 07 1/2 0 12
Citrouilles 3 lbs..... ds. 0 85 1 00			Soda caustique 60° " lbs 0 00 2 50	Pêches Californie..... " 0 09 1/4 0 10
Haricots verts..... " 0 77 1/2 0 85			" 70° " " 0 00 2 75	Poires..... " 0 00 0 10
ves, Pints..... " 3 75 5 00			" à laver..... " 0 70 0 90	Pommes séchées..... " 0 00 0 00
" 1/2 Pints..... " 2 90 3 60			à pâte..... brl. 2 00 2 50	Pommes évaporées..... " 0 07 0 07
en quart, gallon..... " 0 00 1 50			Soufre poudre..... lb. 0 01 3/4 0 02 1/4	Pruneaux Bordeaux..... " 0 00 0 00
Petits pois français..... bte. 0 09 0 11			" bâtons..... " 0 02 0 03	" Bosnie..... " 0 00 0 00
" mi fins..... " 0 11 1/2 0 12 1/2			" rock, sacs. 100 lbs. 2 00 3 00	Californie..... " 0 05 0 08 1/2
" fins..... " 0 13 1/2 0 14			Strychnine..... oz. 0 90 1 00	Raisins Calif. 2 cour..... " 0 00 0 00
" extra fins..... " 0 15 0 16			Sulfate de cuivre..... lb. 0 08 0 07	" 4 cour..... " 0 08 0 10
" surfins..... " 0 00 0 00			Sulfate de morphine..... " 1 90 2 00	" " paq. 1 lb. " 0 00 0 00
			" de quinine..... oz. 0 40 0 45	Corinthe Provinciais..... " 0 00 0 04
			Sumac..... tonne. 60 00 70 00	" Filatras..... " 0 00 0 04 1/2
			Vert de Paris..... lb. 0 16 1/2 0 18 1/2	" Patras..... " 0 00 0 05 1/2
				" Vostizzaa..... " 0 00 0 06 1/2

LE SIROP EDWARDSBURG

MARQUE " CROWN "

Barils, Demi-barils, Quarts de barils,

Seaux de 25 lbs, 38 1/2 lbs.

Canistres Emailées.

est bien connu dans tout le Dominion comme un TYPE DE QUALITE.

STOCKS ASSORTIS de tous les genres d'emballage, maintenant en mains. PROMPTE EXPEDITION garantie.

Edwardsburgh Starch Co'y, Limited,
Etablie en 1858

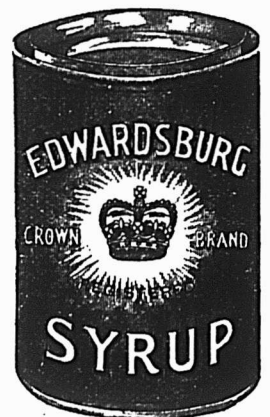

164 Rue St-Jacques,

Manufacture

Front St. East,

MONTREAL.

CARDINAL, Ont.

TORONTO.

Malag. London Layers bte	0 00	1 75
" Connoisseur Cluster	0 00	2 35
" Extra Dessert	0 00	2 75
Royal Buckingham		
Cluster	0 00	0 00
Excelsior Windsor Cluster	0 00	4 50
Sultana	0 00	0 09
Valence off Stalk	0 00	0 00
" fine off Stalk	0 07 1/2	0 08
" Selected	0 08	0 08 1/2
" layers	0 08 1/2	0 08 3/4
Grains et Farines.		
GRAINS		
Blé roux d'hiver Can. No 2	0 00	0 00
Blé blanc d'hiver Can. No 2	0 00	0 00
Blé du Manitoba No 1 dur	0 00	0 84
" No 2	0 00	0 81
Blé du Nord No 1	0 00	0 80
Avoine blanche No 2	0 38	0 38 1/2
Orge No 2	48 lbs.	0 00
" à moulée		0 00
Pois No 2 ordinaire, 60 lbs.	0 00	0 82
Sarrasin, 48 "	0 58	0 00
Ségale, 56 "	0 58	0 00
Blé d'inde canadien	0 00	0 00
" américain	0 00	0 00
FARINES		
Patente d'hiver	3 90	4 10
Patente du printemps	0 00	4 20
Straight roller	3 80	3 75
Forté de boulangier	0 00	3 90
Forté du Manitoba, secondes	0 00	3 50
Farine de blé d'inde sac.	1 50	1 55
FARINES D'AVOINE		
Avoine roulée baril	4 30	4 35
" sac	2 10	2 20
ISSUES DE BLE		
Son d'Ontario, au char, ton	17 50	18 50
" de Manitoba	0 00	18 00
Gru de Manitoba	0 00	20 00
" d'Ontario	20 00	21 00
Moulée	24 00	25 00
Huiles et graisses.		
HUILES		
Huile de mer rue, T. N., gal.	0 37 1/2	à 0 42 1/2
" loup-marin raffi.	0 55	0 65
" paille	0 40	0 50
Huile de lard, extra gal.	0 75	0 85
" No 1	0 65	0 75
" d'olive de table	2 00	2 25
" d'olive p. mach.	1 00	1 10
" à salade	0 85	0 90
" d'olive à lampion	1 00	1 10
" despermaceti.	1 30	1 50
" de marseouin	0 50	0 60
" de pétrole, par quart.	0 00	0 18
Aomé Imperial	gal.	0 00
Huile Américaine par quart.		0 20
Aomé Supérieur	0 00	0 22

Pratt's Astral	0 00	0 23
Huile de fole de m. Nor. gal	1 75	2 00
" T.N.	1 40	1 60
" de castor "E. I."	lb. 0 07 1/2	0 08 1/2
" franç. qrt. lb.	0 08	0 08 1/2
" case.	0 10	0 11
Liqueurs et spiritueux.		
Rhum.		
Jamaïque	4 45	6 35
Whisky Canadien au gallon, en lots d'un ou plusieurs barils de 40 gallons (pas de demi-barils) d'une sorte ou assortis.		
Gooderham & Worts 65 O. P.	4 50	
Hiram Walker & Sons	4 50	
J. P. Wisler & Son	4 49	
J. E. Seagram	4 49	
H. Corby	4 49	
Gooderham & Worts 50 O. P.	4 10	
Hiram Walker & Sons	4 10	
J. P. Wisler & Son	4 09	
J. E. Seagram	4 09	
H. Corby	4 09	
Eye Gooderham & Worts	2 20	
" Hiram Walker & Sons	2 20	
" J. P. Wisler & Son	2 19	
" J. E. Seagram	2 19	
" H. Corby	2 19	
Imperial Walker & Sons	2 90	
Canadian Club Walker & Sons	3 60	
Pour quantité moindre qu'un quart d'origine mais pas moins de 20 gallons:		
65 O. P.	le gall.	4 55
50 O. P.		4 15
Eye		2 25
Au-dessous de 20 gallons:		
65 O. P.	le gallon	4 60
50 O. P.		4 20
Rye		2 30
Pour quantité moindre qu'un baril ou un barillet d'origine:		
Imperial Whisky	le gallon	3 10
Canadian Club		3 80
F. O. B. Montreal, 30 jours net ou 10 jours; fret payé pour quantité d'un quartet au-dessus.		
Pour le Whisky à 50° O. P., 5c de moins par gallon, F. O. B. Montréal, pour l'île de Montréal.		
Rye Canadien à la caisse.		
Walker's Impérial	quarts	7 50
"	18 flasks	8 00
"	32 "	8 50
Walker' Canadian Club	quarts	9 00
"	18 flasks	9 50
"	32 "	10 00
Gooderham & Worts 1891	1 & 4 c.	6 75

Seagram 1896 (Star brand) quarts	6 50
" No 83	8 75
Corby I. X. L.	7 00
Purity, qts	6 50
" 32 flasks	7 50
Canadian, qts	6 00
" 32 flasks	6 00
F. O. B. Montreal, 30 jours net ou 10 jours	1 00
Mélasses. Au gallon.	
Barbades tonne	0 25
" tierce et qt.	0 27 1/2
" demi quart.	0 28 1/2
" au char ton.	0 00
" tierce	0 00
" 1/2 qt.	0 00
Porto Rico, choix, tonne	0 00
" tierce et quart.	0 00
" ordinaire, tonne	0 00
Pâtes et denrées alimentaires.	
Macaroni importé	lb 0 08
Vermicelle	0 08
Lait concentré	ds 1 50
Pois à soupe, 80 lbs.	1 20
Blé d'inde à soupe, sac 98 lbs.	2 50
Fèves minot 60 lbs.	2 15
Sagon, lb.	0 04
Tapioca, lb.	0 03 1/2
Pot Barley sac 98 lbs.	2 15
" quart 196 lbs.	4 50
Pearl Barley 1/2 qt 98 lbs	4 4 1/2
Farine d'avoine roulée qt.	4 60
" sac	2 30
Poissons.	
Harangs Shore	brl. 0 00
" Labrador	0 00
" Cap Breton	0 00
" fumés	0 00
Morue sèche	0 00
" verte No 1, qt.	5 50
" No 1 large qt.	0 00
" No 1 draft	0 00
" désossée paquet, lb	0 00
" pelée, caisse 100 lbs	0 00
Truite des lacs, brl 100 lbs	0 00
Poisson blanc	0 00
Sammon C. A.	1/2 qrt. 0 00
"	1 " 0 00
Sammon Labrador	1 " 0 00
"	1 " 0 00
Riz	
Sac. 1/2	Sac. Poh. 1/2
B. 1 @ 9 sacs 3 02 1/2	3 07 1/2
B. 10 et plus	2 92 1/2
G.O. 10c. de moins par sac que le B	3 02 1/2
Patna Imp., 224 lbs. fl.	0 04 1/2
Riz Japon	lb 0 00

Salaisons, Saindoux, etc		
Lard Can. Sh't Cut Messqt.	24 50	
" Jones désossé (30)	00 00	
" Armour moyen, désossé (50) (80)	00 00	
" Armour désossé (30) (40)	01 00	
Jambons	0 12	00 14
Lard fumé	0 11	00 15
Saindoux		
Pur de panne en saux	2 27 1/2	2 35
Canistres de 10 lbs.	0 11 1/2	0 12 1/4
" 5 "	0 11 1/2	0 12 3/4
" 3 "	0 12	0 12 1/2
Composé, en saux	0 00	1 80
Canistres de 10 lbs.	0 00	0 09
" 5 "	0 00	0 09 1/2
" 3 "	0 00	0 09 3/4
Sel.		
el fin, quart, 3 lbs.	0 00	2 65
" 5 "	2 80	2 70
" 7 "	2 50	2 60
" 1/2 sac 56 "	0 00	0 35
" sac 3 cwts.	0 00	1 20
" gros, sac livré en ville	0 47 1/2	0 50 1/2
Sirops.		
Perfection	0 03	0 03 1/4
" s. 25 lbs. saux	0 00	1 10
" saux 3 gall.	8 00	1 60
Sirop Redpath tins 2 lbs.	0 00	0 09
" 8 "	0 00	0 35
Sucres.		
(Prix aux 100 lbs.)		
Jaunes bruts (Barbade)	\$3 50	3 75
Extra granulé, Sac de 100 lbs net		3 80
" barils		3 95
" baril		4 20
Extra ground, barils		4 35
" boîtes de 50 lbs		4 55
" 25 lbs		4 0
Powdered, barils		4 25
" boit s de 50 lbs		4 30
Paris Lumps, barils		4 55
" "		4 30
" "		4 40
No 1 Yellow, barils		3 15
" Sac de 100 lbs net.		3 15
No 2 Yellow, sac de 100 lbs net.		3 25
No 4 Yellow		3 45
Bright Coffee		3 50
Cream		3 55
Phenix		3 70
Vernis.		
Vernis à harnais	gal.	0 00
" ds.	1 10	1 20
" à tuyaux	gal	0 00

La . . .

Saison du Mince Meat est arrivée

Nous fournissons aux épiciers une ligne de Mince Meat absolument pur et délicieux qui plaira sûrement à vos clients dans tous les cas.

Un commerce établi sur la vente des meilleurs produits est un commerce qui se maintient.

Empaqueté en saux de pulpe et de bois de grandeurs convenables.

T. A. LYTLE & CO.

Manufacturiers de Mince Meat de Haut Grade

124-128 Richmond St. West, - TORONTO.

Les Syndicats Américains de POUDRES A PATE

font grand état de la pureté de leurs différentes Poudres à Pâte et dépensent des millions de dollars pour atteindre les marchands Canadiens. Mais l'épicier avisé laisse son argent au Canada (où il le gagne), et vend des produits strictement canadiens et la meilleure, la plus pure et la plus sûre des Poudres à Pâte à Crème de Tartre pure au Canada est la

" IMPERIAL "

Elle est absolument Pure.

E. W. GILLETT COMPANY LIMITED

London, Eng.

TORONTO, ONT.

Chicago, Ill.

NOS PRIX COURANTS, PARTIE II

Dans cette seconde partie sont comprises uniquement les marques spéciales de marchandises dont les maisons, indiquées en caractères noirs, ont l'agence ou la représentation directe au Canada, ou que ces maisons manufacturent elles-mêmes. Des prix indiqués le sont d'après les derniers renseignements fournis par les agents, représentants ou manufacturiers.

PRIX COURANTS—MONTREAL, 4 DEC MBRE 1902

American Chicle Co	
TORONTO	
Gommes à mâcher, marques régulières	
Adam's Tutti Frutti, 36 barres à c. c.	1 00
Avec pot et tasse, un joli plat opale	
8 pcs de diamètre, couteau à tarte	
argent, cuiller à fruits, pot à crème	
ou sucrier, 25c extra par boîte.	
Adam's Pepsin Tutti Frutti, 23 paquets de 5c.	0 75
" Yankee Dandy, 10 pièces 1c	0 70
" Sappato Gum, 150 pièces 1c	0 90
Dr. Seaman's Original Pepsin Gum, 20 paquets de 5c.	0 80
White's Yucatan Gum, 20 pqs de 5c	0 80
White's Red Robin, 100 pièces de 1c	
avec la bonne aventure sur chaque enveloppe.	0 80
Globe Fruit, 36 barres de 5c, 6 parfums.	0 80
" Pepsin, 20 paquets de c.	0 80
Britten's Havana Fruit, 36 barres 5c	0 80
" Red Jacket, lettre d'amour, français ou anglais, une prime dans chaque boîte, 115 pièces de 1c.	0 75
" Kola Nut 20 paquets de 5c.	0 80
" 80 de c.	
boîte à dessus en verre.	1 80
Base Ball, 1 pied de long, 100 pièces de 1c.	0 70
" Large Heart or Globe Paraffin Gum 100 pièces de 1c	0 70
" Big Five Paraffin Gum, 115 pièces de c.	0 75
" Go. me d'Epinette Union Jack, 100 pièces de 1c.	0 60
Bocal de verre, Tutti Frutti or Pepsin 115 barres de c.	3 75
American Tobacco Co of Canada	
MONTREAL	
Cigarettes	1e 1000
Richmond Straight Cut.	\$12 00
Sweet Caporal.	8 50
Athlete.	8 50
Old Judge.	8 50
New Light (tout à bac).	8 50
Derby.	8 30
Old Gold.	8 30
Prince.	5 50
Sweet Sixteen.	5 50
Dardanelles (Turques).	12 50
Yildis (Turques).	15 00

Tabacs à cigarettes		<i>la livre</i>
Puritan, 1-12s.		\$1 00
B C No 1, 1-12s.		1 00
Sweet Caporal, 1-13s.		1 15
Tabacs coupés		
Old Chum, 10s.		82
Puritan, 1-11s.		85
" Meerschaum " 10s.		0 80
Lord Stanley, bte 1-2.		1 05
Athlete Mixture, bte 1-2. 1-4.		1 35
Old Fashioned, cut plug.		90
Old Gold 12's.		95
Seal of North Carolina 12's.		95
Duke's Mixture.		82
Virginity.		1 25
Old Virginia bte 1 lb et 1/2.		75
Tabacs en plus		
Ritchie's Derby Smoking, Solace.		\$0 63
Ritchie's Old Virginia, Twist.		70
Old Virginia, Solace.		70
Succursale L. Larue, Jr.		
MONTREAL		
Tabacs à fumer, coupé		
Comfort.		24
Yrappour.		24
Zouave.		30
Horseshoe Cut Solace, (cut plug) 1/2 lb avec pipe.		40
Horseshoe Cut Solace, 1-10.		40
Brown Shag, 1-8.		30
Le Petit Bleu, 1-12.		48
Gold Block Cut, sacs 1-12.		48
Mon Ami.		80
Gold Cross, rouge et Quessel.		50
Red Cross, Rouge et Quessel, 1-10.		38
O. K.		47
Tabacs à chiquer		
Spun Roll.		60
Chocolate Fine Cut.		60
Empire Tobacco Co		
MONTREAL		
Tabacs à chiquer		
Bobs.		\$0 36
Currency.		39
Old Fox.		39
Snowshoe.		43
Pay Roll.		44
Tabacs à fumer		
Empire.		39
Rosebud.		44
Royal Oak.		52
Something Good.		48
Ambur, 8s.		56

Joliette Tobacco Co		<i>la livre</i>
Tabacs à chiquer		
Club.		\$0 37
Atlas.		39
Universal.		39
Anchor.		37
Favorite Twist.		38
Tabacs à fumer		
Sirdar.		46
Welcome.		38
Boivin, Wilson & Cie		
MONTREAL		
Bière de Bass.		
Read Bros. Dog's Head.	2 qts	1 65
Porter Guinness' Stout.		
Read Bros. Dog's Head.	2 qts	1 65
Clarets et Sauternes Faux Frères.		
La caisse		
Côte.	qts	3 50
Bon-Ton.	"	4 00
Floirac.	"	4 50
Medoc.	"	5 00
Margaux.	"	5 50
St. Julien.	"	6 00
Pontet Canet.	"	6 50
Chat. Gruaud Larose.	"	12 00
Sauternes.	"	4 50
Leon Pinaud Claret.	"	2 50
Côtes.	gal.	1 00
Champagne.		
Vve A. Devaux.	qts 15.00,	pts 16 00
Cognacs.		
La caisse.		
E. Puet.	qts	8 50
"	"	10 75
"	"	12 50
"	"	14 50
"	"	15 25
"	"	18 25
"	"	20 25
"	"	24 25
"	"	28 2
"	"	30 00
J. Borianne XXX.		7 00
D'Angely XXX.		8 7
E. Puet.	Au gal.	4 00 à 7 00
J. Borianne.	"	3 75 à 4 75
Faux minérales.		
St-Galmier (source Badoit).		8 00
Vichy Célestins, Grande Grille.		10 00
"	Hopital, Hauterive.	10 00

Vichy St-Louis.		8 00
" Principale.		7 00
Rubinat, Sources Serre, 50 bts.		9 50
Gins.	La caisse	
Honey Suckle, cruchons verre.		8 00
" " pierre 1/2 gal.		15 00
Gin de Berthierville.	La caisse.	
Melchers Croix Rouge, cases rouges.		11 25
" " vertes.		5 85
" " violettes (2 dos).		5 00
Gin Old Tom.		
La caisse.		
Club Old Tom.		6 75
Wilson.		5 75
Colonial London Dry.		8 75
Old Tom.	Au gal, 2 00 à	3 00
Liqueurs Frédéric Mugnier, Dijon, France.		
La caisse.		
Crème de Menthe verte.		11 00
Curacao.		12 50
Cherry B'dy.		10 50
Cacao l'Hara à la Vanille.		12 50
Marasquin.		13 00
Kirsch * * *.		11 00
Prunelle de Bourgogne.		12 50
Crème de Framboise.		12 25
Fine Bourgogne 12 lit.		18 00
Crème de Cassis.		11 00
Absinthe Ed. Pernod.		15 0
Fine Bernard.		15 00
Grenadine.		7 50
Anisette.		10 50
Kumel.		10 00
Grand Marnier qts 15.00.	pts	18 00
Higarréaux qts 900.	pts	5 00
Rye Whiskey.		
La caisse.		
Monopole-1893.	qts	6 50
" " 16 flasks.		7 00
" " 32 "		7 50
" " 24 "		7 50
" " 48 "		8 50
" " au gallon.		3 00
Vermouths.		
Nolly Prat.		7 00
Cte Chaslett & Co.		8 50
Amer Picon.	Litre	10 50
Vins d'Oporto, Robertson Bros.		
La caisse.		
No 1. Medal Port		15 00
" " " "		12 00
Navoria Oporto.		7 10
Fau gallon.	de 7 00 à	6 50

Une Bonne Marchandise a toujours son Prix

C'est la qualité toujours égale de ses tabacs coupés et en poudre qui a fait la popularité indiscutable de la Maison

B. HOUDE & CIE, de QUEBEC

Elle donne toujours satisfaction à ses clients, qui ont, par conséquent, tout intérêt à s'approvisionner chez elle.

Ses Cigarettes { "LORD DUFFERIN," "HOUDE'S STRAIGHT CUT," "KIOSK," Cigarettes Turques, "RUGBY," 7 au paquet.

ont conquis, au Canada, d'un océan à l'autre, une réputation méritée, puisqu'elle ne fait que s'accroître de jour en jour. Il n'y a pas, aujourd'hui, un débitant de tabac, chez qui on ne soit pas certain de trouver ces marques de choix.

Pour échantillons et prix, écrivez à

B. Houde & Cie, Québec

ou à J. B. COURTOIS, Agent, 43 rue St-Gabriel, Montréal.

Sherries Robertson Bros. Lacaisse.
 Amontillado..... 15 00
 Manzanilla..... 12 00
 Oloroso..... 7 50
 Robertson Bros..... gall 1 75 à 2 50
 Levert et Schudel..... 1 25

Vin de messe. Au gallon.
 Auguste Gely "Puritas"..... 1 10
Vins toniques. Qts
 Vin St-Michel..... cse 8 50
 Vin Vial..... doz 12 50

Whisky Ecossais. La caisse.
 J. & R. Harvey R.O.S..... 12 50
 " Fitz-James..... 10 00
 " Hunting Stewart..... 9 00
 " Jubilee..... 8 50
 " Old Scotch..... 7 50

Alex. McAlpine..... 7 00
 Strathpey..... 6 50
 Peter Dawson Perfection..... 9 50
 Spécial..... 10 25
 Extra Spécial..... 11 50
 Liqueur..... 12 25
 Old Curio..... 14 50
 John Berg Royal Lochnagar..... 9 50
 " " " "..... 10 00

J. & R. Harvey. Gall. 3 65 à 5 50
 Melrose Drover & Co " 3 75 à 6 00
Whiskies Irlandais. La caisse.
 Henry Thomson..... 9 00
 " St-Kevin..... 7 50
 " Kilkenny..... 6 50

Rhum.
 Black Joe qts 7 50..... pts 8 50

Brodie & Harvie - MONTREAL
Farines préparées
 Farine préparée, Brodie

Red, 6 lbs..... 2 40
 " 3 "..... 1 25
 " superb 6 "..... 2 30
 " 3 "..... 1 20
 " Crescent 6 "..... 2 10
 " 3 "..... 1 10

Borden's Condensed Milk Co. NEW-YORK
 Gall Borden, Eagle Brand, 4 doz à la caisse..... 6 50
 per doz..... 1 65
 Gold Seal 4 doz à la caisse..... 5 10
 per doz..... 1 30



Borden's Peeples Brand Evaporated Cream.
 per cse..... 4 76
 Family size, per doz..... 1 20
 Toutes les marques ci-dessus garanties.

The Canada Preserving Co HAMILTON ET MONTREAL
 (W. S. Slocok, P.O.B. 1085, Montréal)
 Marmelade de Graham, Verres de 1 lb..... la doz 1 00
 Saux de 14 lbs..... la lb 0 07
 Jams de Graham. Tous fruits. Verres de 1 lb..... la doz 1 00
 Saux de 7, 14 et 30 lbs..... la lb 0 07
 Gelées de Graham. Tous fruits. Verres de 1 lb..... la doz 1 00
 Saux de 7, 14 et 30 lbs..... la lb 0 06 1/2
 Mince Veat de Graham. Saux de 7, 14 et 30 lbs..... la lb 0 08

L. Chaput, Fils & Cie - Montréal
Articles divers. la doz
 Lessive Greenbank solide 0 85
 " Red Heart. poudre 0 85
 " " tins 12 oz 0 90
 Chlorure de Chaux Greenbank 1/2 0 45
 Chlorure de Chaux Greenbank 1/2 0 70
 Chlorure de Chaux Greenbank 1 lb..... 1 20
Cafés moulus ou rôtis. La lb.
 Owl No 10..... 0 32
 " 20..... 0 31
 " 30..... 0 30
 " 40..... 0 27
 " 50..... 0 22 1/2
 Café Hibou Maracaibo..... 0 18
 Spécial..... 0 15

Dandicolle & Gaudin Ltd.
 Asperges françaises btes ferblanc 2 90
 Asperges françaises sous verre 4 80
 Champignons choix..... la cse 14 50
 " extra..... 18 00
 " surchoix..... 20 00
 " sous verre..... la doz 4 00
 Pils moyens..... la cse 9 00
 " mi-fine..... 10 50
 " extra fine..... 14 50
 " sur extra fine..... 18 00
 " extra fine sous verre..... la doz 2 50

P. u. Loubric, Bordeaux.
 Po s moyens..... 9 00
 Pils mi fins..... 11 00
 Pils fins..... 12 50
 Pils extra fins..... 15 00
Sardines Dandicolle & Gaudin Ltd.
 Royan à la Bordelaise..... la cse 12 75
 " Vatel..... 13 00
 Cordons bleus 1/2..... 12 75
 Réduites sans arêtes Am 1/2..... 18 00
 " " ord..... 12 00
 Thon à la Bordelaise..... 13 00

Sardine.
 Marie Elizabeth..... 9 50
 S O P S..... 9 00
 L'Infin table avec clefs..... 8 00
Patés de foie gras Dandicolle & Gaudin Ltd.
 "..... la doz 6 00
 " " " "..... 9 00

Huile d'Olive. La caisse
 dandicolle & Gaudin, Lion..... qts 5 25
 " " " "..... pts 3 00
 " " " "..... 1 85
 " " " "..... litre 7 50

Brandies. La caisse.
 Gonzalez..... qts 8 75
 Gonzalez "..... 11 00
 " " " "..... 13 50
 " V. S. O..... 16 00
 " V. S. O. P..... 18 50
 Gonzalez Sup. champ..... 22 00
 " 24 flasks..... 10 00
 " 48 "..... 10 90
 Hulot..... qts 6 75
 " " " "..... pts 7 75
 " 24 flasks..... 8 00
 " 48 "..... 8 00
 " 48 1/2 btles..... 9 00
 Boulestin "..... qts 11 50
 " " " "..... pts 12 00
 " 24 flasks..... 11 50
 " 48 "..... 12 75
 " V. S. O. P..... qts 20 00
 " V. S. O. P..... 28 00

5 caisses assorties, 25c de moins.
 Dervos..... qts 7 25
 Pluchon..... 6 00
 Alm Riche..... 6 00
 Derby & Co..... 6 00
Gin P. Hope Schiedam "Night Cap." La caisse.
 Caisnes Vertes..... 5 50
 " Bleues..... 5 75
 " Rouges..... 10 75
 " Jaunes..... 10 90
 " Poney 1 doz..... 2 45
 " 48 1/2 btles..... 7 25
 * caisses assorties, 10c de moins.

Whiskey Ecossais. La caisse.
 O'Glyvie Scotch 30to..... qts 6 30
 Imp Round 30to..... 10 90
 " Ainslie " Highland Dew..... qts 6 75
 " " " " 24 fls..... 7 75
 " Loch Venacher..... 8 25
 " Carte Jaune..... 9 00
 " Carte Blanche..... 9 75
 " Extra..... 10 50
 " Extra Special..... 12 50
 " Yellow Label, Imp. qts 13 50
 Clyuelish, 8 years old..... 13 50
 Champton..... qts 7 50
 " " " "..... pts 8 50
 " " " "..... Imp. qts 10 75
 Duo de Cambridge..... qts 12 00
 Big Ben..... 10 75
 Ainslie 24 fls..... gallon 10 25

Dubonnet. la caisse.
 Farnoux Apéritif..... litres 12 00
 " " " "..... 12 50

Oporto en bouteilles. la caisse.
 Commendador..... 15 00
 Sup. Old Port..... 11 50
 Old Port..... 10 00
 Lagrima Christi, de Pasquale Scala, le seul et vrai vin. la caisse.
 Rouge..... qts 5 75
 Blanc..... pts 8 50
 Blanc..... pts 9 25

Sherry en bouteilles. la caisse.
 Empador..... 15 00
 Manzanilla..... 11 00
 Amontillado..... 14 00
 Vino de Pasto..... 9 00
Sauternes Dandicolle & Gaudin Ltd. la caisse.

Château du Roc..... qts 3 00
 " " " "..... pts 3 77
 Ordinaire..... qts 2 40
 " " " "..... pts 3 00
 Audinet & Buhau..... qts 3 75
 " " " "..... pts 4 75
Rhum, Dandicolle et Gaudin Ltd. la caisse.
 Lion..... qts 7 50
 " " " "..... pts 9 50
 " " " "..... 10 50
 5 caisses, 25c de moins
 Saint-Marc..... qts 8 75
 Royal..... qts 10 25
Marinades Williams Bros & Charbonneau
 Imp. round qts..... (Sour) 3 45
 5 caisses, 10c de moins.
 Octogon sweet mixed Octogon qts 3 80
 " " " "..... qts 3 60
 " Sour mixed..... 3 45

ROYAL

Salad Dressing

Nous annonçons et poussons notre **ROYAL SALAD DRESSING** pour notre clientèle la plus choisie, parce que nous sommes convaincus que "c'est le meilleur." Une de nos plus grandes et des meilleures maisons d'épicerie nous écrivait cela l'autre jour. Pendant près de trente ans, le **ROYAL SALAD DRESSING** a maintenu sa qualité et son excellence. Les jobbers qui tiennent les épicerie fines le vendent.

The Horton-Cato Mfg Co.

Detroit, Mich. Windsor, Ont.

F. P. SCUDDER Prés.
 ADOLPHE E. SMYLIE Vice-Prés. & Sec.
 H. W. PETHERBRIDGE Treas.

National Licorice Co

SUCCESEURS DE

Young & Smylie, Brooklyn, N.Y.
 S. V. & F. P. Scudder, Brooklyn, N.Y.
 Mellor & Rittenhouse Co., Camden, N.J.
 H. W. Petherbridge, Brooklyn, N.Y.

Seuls manufacturiers des spécialités de réglisse vendues précédemment par les sus-nommés, y compris les célèbres

Marques de Réglisse Pur en bâtons

Y. & S., SCUDDER et M. & R.
Acme Licorice Pellets,
M. & R. Wafers, en sacs de 5 cents
Losanges, etc., etc.
 et **La Réglisse flexible**
La Réglisse pliable
La Réglisse élastique

BUREAU PRINCIPAL:

375-385 LORIMER ST., - BROOKLYN, N. Y.

où toutes les communications, commandes et remises devraient être envoyées.

Octogon Sour Gherkins.....	3 45
Onions.....	3 80
Chow Chow.....	3 45
mp. Oct. p.....	2 30
Hexagon 10 oz.....	1 37 1/2
<i>Clarets A. Lacoste fils.</i>	
St-Julien.....	qts 2 50
.....	pts 3 00
Medoc.....	qts 2 75
.....	pts 2 25
L. Gaudin & Cie.	
St. Estephe qrts.....	3 00
.....	pts 3 50
Catsup Mad. Jones 1/2 pts.....	1 10
.....	pts 1 55
Waldorf ord. pts.....	1 45
.....	impl pts 1 75
Montarde W B & C.....	1 25
<i>Thés du Japon</i>	
Extra choisi du mois de mai: La lb	
Castor No A 1 nouvelle récolte.....	36
No 2.....	33
No 3.....	30
Hibou No 1.....	34
Owl Chop. No 100.....	20
Owl Chop No 200.....	21 1/2
Moyen et ordinaire de mai et Juin:	
Moulu (Dust).....	5 à 6 1/2
Siftings.....	6 1/2 à 8 1/2
Fannings.....	8 1/2 à 10
<i>Thés verts de Chine.—Caisse—la lb</i>	
Pea Leaf, ordinaire.....	18
<i>Thés noirs de Chine La lb.</i>	
Formosa Oolong (Le Pin) bte 20 lbs.....	35
Pekoe Orange Parfumé.....	35
Paklin Congou extra choix.....	30
.....	choix..... 25
.....	moyen..... 20
.....	ordinaire..... 10 1/2 à 11
Pecoo Congou.....	20 à 25
Packlum.....	15 à 20
Panyong.....	14 à 18
Saryumes.....	08 1/2 à 09
Ceylan Pekoe.....	13 à 18
Orange Pekoe.....	18 à 25
<i>Thés des Indes. La lb.</i>	
Pekoe Souchong.....	13 à 17
<i>Thés de Ceylan. La lb</i>	
Ceylan Pekoe Souchong.....	12 à 14
.....	15 77
Orange Pekoe.....	17 20
Ceylan Flowery Pekoe.....	20 à 30
Golden Tipped.....	30 35
Blends "Fancytins" No 2, 10 lbs.....	35
.....	No 2, 30 "..... 32 1/2
.....	No 2, 60 "..... 20
.....	No 1, 10 "..... 27
.....	No 1, 30 "..... 24
.....	No 1, 60 "..... 22

<i>Thés purs de Ceylan.</i>	
Hibou, marque "Owl Chop" boites 60 lbs	18
100 paquets 1/2 lb. et 10 paquet 1 lb.	La lb.
No 5 Etiquette Rouge (Flowery Pekoe)	18
No 10 Etiquette Verte (Flowery Pekoe)	28
No 15 Etiquette Argentée (Golden Tipped).....	34
No 20 Etiquette Jaune (Choix Golden Tipped Pekoe).....	38
No 30 Etiquette d'Or (Extra Choix Golden Tipped Pekoe).....	47
<i>Thés de Ceylan Vert.</i>	
No 1 Hchst.....	18
No 2.....	20
<i>Thés de Ceylan, en paquets de 1/2 lb. et 1 lb. boites assorties de 40 lbs. (Marque P'Abellie)</i>	
Golden Tipped Pekoe, Etiquette Rouge.....	38
No 8 Flowery Pekoe, Etiquette Verte	30
<i>Thés des Indes</i>	
Indian Pekoe Souchong.....	13 à 14
.....	13 1/2 20
Golden Tipped Pekoe.....	20 35
Wm Clark, Montréal	
<i>Conserves.</i>	
Compressed Corned Beef 1s. la ds. \$1 50	
.....	2s. " 2 65
.....	3s. " 7 95
.....	4s. " 18 50
.....	1s. " 1 50
Ready Lunch Beef.....	2s. " 2 65
Geneva Sausage.....	1s. " 1 65
.....	2s. " 3 00
Cambridge.....	1s. " 1 43
.....	2s. " 2 75
English Brawn.....	1s. " 1 56
.....	2s. " 2 75
Boneless Pigs Feet.....	1s. " 1 56
.....	2s. " 2 75
Sliced Smoked Beef.....	1s. " 1 80
.....	2s. " 2 65
Roast Beef.....	1s. " 1 65
.....	2s. " 3 00
Pork & Beans with sauce.....	1s. " 0 85
.....	2s. " 0 85
Pork & Beans with Sauce, 3s. la ds. 1 10	
.....	Plain..... 1s. " 0 50
.....	2s. " 0 80
.....	3s. " 1 00
Wild Duck Patés.....	1/2s. " 1 10
Partridge.....	1/2s. " 1 10
Chicken Patés.....	1/2s. la doz 1 10
Veal & Ham.....	1/2s. " 1 10
Ox Tongue (Whole).....	1/2s. " 7 15
.....	2s. " 7 7c
.....	2 1/2s. " 8 25
Lunch Tongue.....	1s. " 3 00

Lunch Tongue.....	2s. la doz 6 00
Imperial plum pudding.....	1 00
<i>Soupes concentrées.</i>	
Mulligatawny, Vegetable, Kidney, Ox Tail, Mock Turtle, Chicken, Pea, Julienne, Consomme, Tomato, (Bean Pure) \$1 00 doz.	
Pork & Beans with Chili.....	1s. la ds. 0 75
Sauce.....	3s. " 1 05
<i>Potted Meats 1/2s.</i>	
Ham.....	
Game.....	
Hare.....	
Chicken.....	
Turkey.....	
Wild Duck.....	
Tongue.....	
Beef.....	
Chicken Ham & Tongue.....	1/2s. la doz. 1 00
<i>Soupes.</i>	
Mulligatawny.....	
Chicken.....	
Ox Tail.....	
Kidney.....	
Tomato.....	
Vegetable.....	
Julienne.....	
Mock Turtle.....	
Consomme.....	
Pea.....	
<i>Mince Meat.</i>	
Tins fermées hermétiquement.....	
1s.....	1 00
2s.....	1 92
3s.....	2 86
4s.....	3 85
5s.....	4 84
Minceed Callops 2s.....	2 60
Jellied Hoops 2s.....	2 65
Cooked Tripe 1s.....	1 10
Lunch Ham 1s.....	1 93
.....	2s. " 3 40
Tongue Lunch 1s.....	la doz 2 55
Sausage Meat 1s.....	1 45
.....	2s. " 2 80
Smoked Geneva Sausage 1/2s.....	1 00
F. Coursol, Montréal la doz	
La Peptonine.....	2 40
The Cowan Chocolate Co	
TORONTO ET MONTREAL	
<i>Cacaos.</i>	
Hygiénique, 4 ds, tins 1/2 lb.....	dz. 3 75
.....	1/2 lb..... 2 25
.....	5 lbs..... 0 55
Perfection, ".....	1/2 lb..... doz 3 00
Essence cacao sucré.....	1/2 lb..... doz 2 25
Imperial Dutch 4 doz bts. 1/2 lb.....	lb 0 90
Chocolate powder btes 10, 15, 30 lbs.....	" 0 25

Cacao Soluble btes 10, 15, 30 lbs.....	" 0 20
Cocoa Nibs.....	" 0 35
Shells.....	" 0 05
<i>Chocolats.</i>	
Diamond. Btes 12 lbs 1/4 et 1/2 lb.....	0 25
.....	8s " 0 28
French Diamond Btes 12 lbs, 6s.....	0 21
Queen's dessert, 1/4 et 1/2 ".....	0 40
.....	8s " 0 42
Parisien, moro. à 5c. Btes 12 lbs, lb.....	0 30
Royal Navy, 1/4 et 1/2 ".....	0 30
Rock sucré.....	0 30
Batons à To.....	la gr 1 00
Caracas pur, btes 12 lbs 1/2 lb.....	0 40
Perfection ".....	1/4 et 1/2 " 0 30
<i>Confections Cowan.</i>	
Cream Bars, gds 6 à la bte, doz btes.....	2 25
.....	pts 6 " 1 35
.....	gds 60 " la bte 1 80
.....	pts 60 " 1 10
Chocolate Ginger btes 1 lb.....	doz 4 00
Chocolate Ginger btes 1/2 lb.....	doz 2 25
.....	Crystalisé btes 1 lb..... 4 00
Chocolate Ginger Crystalisé.....	btes 1/2 lb..... 2 25
Chocolate Wafers btes 1/2 lb.....	2 25
.....	1/4 " 1 30
<i>Icings. La doz.</i>	
Chocolate Icing paquet 1 lb.....	1 75
.....	1 " 1 00
Pearl Pink Icing ".....	1 " 1 75
.....	1/2 " 1 00
White Icing ".....	1 " 1 75
.....	1/2 " 1 00
Lemon C Icin ".....	1 " 1 75
.....	1/2 " 1 00
John Dwight & Co	
TORONTO ET MONTREAL	
	
Soda à pâte	
"Cow Brand"	
Caisse 60 paquets de 1 lb, la c. 3 00	
" 120 ".....	3 00
" 60 pqt's 1/2 et 30 de 1 lb, ".....	3 00
" 96 " à 5c.....	3 00
Edwardsburg Starch Co., Ltd.	
MONTREAL	
Empois de buanderie.....	par lb
No 1 Blanc ou Bleu 4-lb. cartons.....	0 06 1/2
No 1 ".....	3-lb. " 0 06 1/2
Canada Laundry.....	0 05 1/2

Seuls Agents de vente pour le Canada et les Etats-Unis des Vinaigres et Marinades de BROSSEAU & CO., et MICHEL LEFEBVRE VINEGAR WORKS.

Ecrivez, Télégraphiez ou Téléphonez à **THE "OZO" CO. LIMITED**

Pour ses cotations sur **Thés, Epices, Cafés, Balais, Vinaigre.**

Bureau Principal et Entrepot: **RUE ST-PAUL, MONTREAL.** Usine à St-Hyacinthe, Qué.

Tous les Epiciers et Marchands de première classe devraient vendre les Marques...

"L. & S." ET "IMPERIAL"

De Jambons fumés, Bacon anglais pour déjeuner, Backs, Saindoux, Etc.

LONG CLEAR BACON, nouvellement préparé, exempt de moisissure, poids léger ou moyen.

Ecrivez ou télégraphiez-nous pour prix en caisses ou lots de chars.

Fowler's Canadian Company, Limited

Empaqueurs et Exportateurs de Porcs, HAMILTON, CANADA

Silver Gloss, 6-lb. bts à coulisses	0 08
Silver Gloss, 6-lb. canistres	0 08
Edward's Silver Gloss, 1-lb. pkg.	0 08
Silver Gloss, gros crystal au quart	0 07
Benson's Satin, 1-lb. cartons	0 08 1/2
No 1 Blanc, bbls et petit baril	0 05 1/2
Canada White Gloss	0 08
Benson's Enamel, par boîte	3 00
Empois de cuisine	
Corn Starch de Benson	0 07 1/2
Canada Pure Corn	0 05 1/2
Empois de riz	
Edwardsburg No 1 blanc, 1-lb. cart	0 10
Edwardsburg No 1 blanc ou bleu,	
4-lb. morceaux	0 08 1/2
Sirop fins de table Edwardsburg	
Quart	0 03
1/2 Quart	0 03 1/2
1/4 Quart	0 03 1/4
Seau 38 1/2	chaque 1 40
25	1 10
Canistres 2 lbs 2 doz à la cse.	cs 2 15
" 5 " 1 " " " "	2 7 1/2
" 10 " 1/2 " " " "	2 65
" 20 " 1/4 " " " "	2 55
Canistres emballés, 2 doz à la cse	2 40
J. A. E. Gauvin Montréal	
Spécialités.	
Sirop Menthol	la dos. 1 65
Sirop d'Anis Gauvin	1 75
" " par 3 doz	1 60
" " par 1 grosse	17 00
" " par 5 grosses	16 00
William's Headache Wafers doz.	1 60
" " 3 doz.	1 60
" " la grosse	16 00
5 p.c. d'escompte.	
E. W. Gillett Co. Ltd. Toronto Ont.	



Poudre à Pate Magique

6 doz 5c	40
4 " 4 oz.	60
4 " 6 oz.	75
4 " 8 oz.	95
4 " 12 oz	1 40
2 " 12 oz.	1 45
4 " 16 oz.	1 65
2 " 16 oz.	1 70
1 " 2 1/2 lb	4 10
1 " 5 lb.	7 30

Laporte, Martin & Cie

MONTREAL

Brandy. la caisse

Richard, S. O	12s bt. qts.	22 50
" P. C.	12s " qts.	15 00
" " 1-15	180s	23 00
" V. S. O. P.	12s " qts.	12 00
" " 24s 1/2 pts.	13 30	
" " 4s 1/2 pts.	14 00	
" " 180s 1-15 bt.	20 00	
" " 12s	12 00	
" V. S. O.	180s 1-15	18 00
" V. O.	17s " qts.	8 50
" " 24	pts.	9 50
" " 48s 1/2 pts.	10 10	
" " 180s 1-15 pts.	14 00	
" " carafes 12	qts.	10 50
" " 20s	pts.	13 00
Couturier	12s " qts.	7 00
" " 24	pts.	8 00
" " 48s 1/2 pts.	9 00	
" " 24s flasks.	8 00	
" " 48s 1/2	9 00	
" " 180s 1-15	13 50	
Marion	12s " qts.	6 00
" " 24	pts.	7 00
" " 48s 1/2 pts.	8 00	
" " 24s flasks	7 00	
" " 48s 1/2	8 00	
" " 180s 1-15	12 50	

Gals. Oct's. Oct's. Rbls. Hhds.

Couturier	\$4 00	\$3 95	\$3 85	\$3 80
Marion	3 75	3 60	3 50	3 40
Richard	5 50	5 35	5 25	5 00
V. S. O. P.	4 25	4 10	4 00	3 90	3 80
Richard 5 up	4 00	3 80	3 70	3 50	3 40
Richard Fine	6 00	5 90



Levain "Royal"
36 morceaux de 5c, 1 00 la bte.



Gillett's Cream Yeast le paq. 5c, la cse 1 00
Lessive en poudre.
4 doz. à la caisse. 3 60
la cse; par 3 cses, 3 10;
par 5 caisses 3 40

Gin. (net 30 jours) la caisse.

Pollen & Zoon Rouges	16s	10 00
" Vertes	12s	5 00
" Violet	12s	2 50

Gin Pollen & Zoon, en fûts.

Gals. Oct's. Oct's. Rbls. Hhds

P. & Z.	\$3 15	\$3 05	\$3 05	\$3 00	\$2 95
---------	--------	--------	--------	--------	--------

Irish Whiskey Mitchell. la caisse.

Cruskeen Lawn (stone jars)	12s	12 50
Special (Old) Ordinary qts b 1 1/2	9 00	
" Pint flasks	24s	11 75
Old Ordinary qrt bottle	12s	6 50
" 1/2 pint	24s	8 00
" Imperial qrt/flask	12s	11 25
" 10 oz flask	48s	12 00
Old oz flasks	60s	9 00

(30 jours net) **en fûts**

Mitchell (Special Old)	4 10	4 50
" (Old)	3 65	4 00
Compound B)	3 25	3 50
" (C)	2 75	3 00

Vin de Malaga—Blandy.

Pale Sweet—Blue label 12s	qts	7 50
" White	12s	7 00

Vin de Sherry.

Manzanilla	12s " qts	8 50
Amorosa	12s " qts	11 00

Madère No 1/2

No 1/2	3 50	4 00
No 3/4	4 50	4 00
Malaga pale Sweet	3 00	2 75

Scotch Mitchell. la caisse.

Heather Dew	12s " qts	7 00
(stone jars) Imp. qts	12 50	
" 12s flasks ov.	11 25	
" 48s	12 00	
" 60s	9 00	
Special Reserve	12s " qts	9 00
" 24s	pts	10 00
" 24s ov.	pts	11 75
Extra Special Liqueur	12s flac's	9 50
" 12s qts	9 50	
Mullmore	12s " qts	6 50
" 12s ov	Imp. qts	10 00
" 24s flasks	pts	7 75
" 24s fl.	Imp. pts	10 50
" 48s	flasks	9 00

Gals. Oct's. Oct's. Rbls.

Special Reserve	\$4 50	\$4 25	\$4 15	\$3 90
Heather Dew "A"	4 00	3 85	3 75	3 65
Extra Special Li-queur	5 00	4 90	4 80	4 75
Old Scotch	3 75	3 70	3 65	3 50

En quantités de 5 caisses, 25 p.c. de moins.

Champagne.

Vve Amiot Carte d'or	12s " qts.	16 00
" " 24s	pts.	17 00
" " d'argent	12s " qts.	10 50
" " 24s	pts.	11 50
Duo de Pierland	12s " qts.	14 00
Cardinal	12s " qts.	12 50
" " 24s	pts.	13 50

Vin de Madère—Blandy. la caisse.

Very Superior	12s " qts	8 50
Special selected	12s " qts	10 00
London Particular	12s " qts	13 00

Thés Li ton. la lb.

No 1	cs 50 lbs, 50 ppts, 1/2 lb	0 35	
"	25 ppts, 1 lb	0 34	
"	10 tins 6 lbs	0 35	
No 2	10 ppts 1/2 lb	0 29	
"	25 ppts, 1 lb	0 28	
"	10 tins, 5 lbs	0 29	
No 3	50 ppts, 1/2 lb	0 23	
"	25 ppts, 1 lb	0 22	
"	10 tins, 5 lbs	0 23	
Ceylan vert No 1	50 ppts, 1/2 lb	0 35	
"	25 ppts, 1 lb	0 34	
"	No 2	50 ppts, 1/2 lb	0 29
"	25 ppts, 1 lb	0 28	

Thés.

Japon, Victoria	90 lbs	25c
" Princesse Louise	86 lbs	19c
Noir, Victoria	25 lbs	30c
" Princesse Louise	25 lbs	25c
" Lipton No 1	En 1 lb	34c
" " No 1	Tin 5 lbs	35c
" " No 2	En 1 lb	28c
" " No 2	Tin 5 lbs	29c
" " No 3	En 1 lb	23c
" " No 3	Tin 5 lbs	23c
Noir, Princesse Louise	En 1/2 lb	30c
" " " " " "	En 1/4 lb	27 1/2c
" Victoria	En 1 lb	32c

Poudre à pâte.

Princesse	tins 5 lbs, 6s chacun	0 50
" carré	1 lb, 24s la doz.	1 75
" rond	1 lb, 24s	1 40
" " " "	lb, 48s	0 85

E D -arceau MONTREAL

Cafes

Rio No 1	0 12 1/2
Rio hoix	0 14
Ceylan pur	0 15
Santos No 1	0 15
" choix	0 17 1/2
" extra	0 19
Maracaibo No 1	0 15
" choix	0 17 1/2
" extra	0 19
Plantation privée	0 25

THE ST. LAWRENCE SUGAR REFINING CO. LIMITED

MONTREAL

Sucres Raffinés

Fabricant des qualités les plus choisies de . . .

JAUNES EFFLORESCENTS,
(BLOOMY YELLOWS)

PHENIX, GRANULES
(Qualité suivant le granulé)

CAFE NOIR,
(BRIGHT COFFEE SUGARS)

"EXTRA STANDARD"

Les meilleurs sur le marché

Fruits Secs qui ne désappointeront pas

La fameuse marque "Griffin" de Raisins épépinés, Prunes, Abricots secs, Pêches et Poires, ne désappointera pas la femme la plus difficile qui les achète parcequ'il ne se produit rien de meilleur.

Vous les obtenez dans leurs paquets d'origine, tels qu'ils sortent des mains des producteurs et expéditeurs des plus grands celliers de la Côte du Pacifique. Vous pouvez retenir votre clientèle avec la marque "Griffin".

Demandez à votre fournisseur "Griffin" leur de gros la . . .

Marque "Griffin"

A. P. Tippet & Co., Agents

8, Place Royale, Montréal

Java Maleberry.....	0 23
" Old Crow.....	0 25
" fin.....	0 27 1/2
" Condor.....	0 30
" Old Gov.....	0 31
" Extra de 10 ans.....	0 32 1/2
Old Gov Java & Mocha.....	0 30
Mocha Old Crow.....	0 25
" de l'Arable.....	0 27 1/2
" Condor.....	0 30
Mocha choisi.....	0 31
Java Mandheling & Mocha choisi à la main.....	0 50
Mélange spécial.....	0 20
" X X X.....	0 27 1/2
Mélange de cafés purs en boîtes de fantaisie de 1 lb., 48 à la caisse.....	0 20
Café de Madame Huot tinal lb 38 à la caisse.....	0 31
Café de Madame Huot tins 2 lbs 15 à la caisse.....	0 30
Thés Japonais.	
EMD AAA, b.îtes 40 lbs.....	37 1/2
Condor I..... Boîtes 40 lbs.....	0 40
" II..... " 40 lbs.....	0 36
" III..... " 80 lbs.....	0 35
" IV..... " 80 lbs.....	0 32 1/2
" V..... " 80 lbs net.....	0 30
" VI..... " 80 lbs.....	0 30
" VII..... " 80 lbs.....	0 28 1/2
" VIII..... " 80 lbs.....	0 25
" IX..... " 30 lbs.....	0 28
" X..... " 30 lbs.....	0 22 1/2
" XI..... " 30 lbs.....	0 23 1/2
" XII..... " 30 lbs.....	0 20
" LX..... 60 lbs par caisse 25 x 1 lb, 70 x 1/2 lb, se détaille 40c.....	0 28 1/2
" L..... 60 lbs par caisse 35 x 1 lb, 40 x 1/2 lb, se détaille 25c.....	0 19 1/2
NECTAR—Mélange des thés noirs, de 50 lbs assorties, 1/2, 1/2, 1/2, aussi caisses de 50 lbs, en 1 lb et 1/2 lb.....	0 20
Vert..... (se détaille 26c).....	0 20
Chocolat..... (" 35c).....	0 25
Bleu..... (" 50c).....	0 36
Marron..... (" 50c).....	0 45
NECTAR THE NOIR—Boîtes de fantaisie de 1 lb 50 à la caisse.....	0 50
Chocolat.....	0 32 1/2
Bleu.....	0 42 1/2
Marron.....	0 50
NECTAR THE NOIR—Boîtes de fantaisie de trois livres.....	1 50
Marron..... la boîte.....	1 50
OLD CROW—Mélange des thés noirs. Btes de 10, 25, 50 et 80 lbs.....	

No 1.....	0 35
No 2.....	0 30
No 3.....	0 25
No 4.....	0 20
No 5.....	0 17 1/2
Moutarde "Condor" pure la lb.	
Boîtes de 1 lb.....	0 32 1/2
" 1/2 lb.....	0 33
" 1/4 lb.....	0 35
Moutarde "Old Crow" mélangée.	
Boîtes de 1 lb.....	0 22 1/2
" 1/2 lb.....	0 23
" 1/4 lb.....	0 25
Moutarde Condor, Jattes 4 lbs.....	
" 1 lb.....	1 20
" 1/2 lb.....	0 35
" Old Crow " 4 lbs.....	0 70
" " 1 lb.....	0 25
Poudres à pâte	
E M D de crème de tarte pure	
Caisses de 2 dzs.....	1 lb 3 25
" 4 ".....	1 75
" 4 ".....	1 20
Condor de grand choix	
Caisses de 2 dzs.....	1 lb 2 25
" 4 ".....	1 35
" 4 ".....	0 80
Old Crow de haute qualité	
Caisses de 2 dzs.....	1 lb 1 25
" 4 ".....	0 70
" 4 ".....	0 45
Vinaigre. Le gallon.	
Vinaigre EMD, la plus haute qualité, distillé pur.....	0 30
Condor, distillé pur.....	0 25
Old Crow, distillé pur.....	0 20
Prix spéciaux aux acheteurs en quantité.	
Moulin Ocean	
Empois chinois, cse 48 paquets..... 4 00	
Poudre à pâte la doz	
3 oz cse 4 doz.....	0 35
4 " " 4 ".....	0 45
8 " " 5 ".....	0 90
1 lb. " 3 ".....	1 25
1 " " 4 ".....	1 00
Borax " 4 ".....	0 40
Corn Starch cse 54 paquets.....	0 78
5 p.c. à 30 jours.	
W. D. McLaren, Montréal	
Poudre à pâte, Cook's Friend.	
No 1, en boîtes de 4 et 2 doz.....	la doz 2 40
" 2, " 6 et 3 ".....	0 80
" 3, " 4 ".....	0 45
" 10, " 4 et 2 ".....	2 10
" 12, " 8 et 3 ".....	0 70



Young & Smylie, Brooklyn, N.Y.	
Y. & S. Boîtes de 5 lbs, bois, par lb.....	0 40
Y. & S. Boîtes de fantaisie, 36 bâtons 12s ou 50 bâtons 1/2s la bte, par bte 1 25	
" Ringed " boîtes de 5 lbs, par lb.....	0 40
" Acme " Pellets, boîtes ferblanc de 5 lbs, par boîte.....	2 00
" Acme " Pellets, boîtes de fantaisie, (40 boîtes de 5c à la bte), par boîte 1 50	
Wafers goudron, R-glise et Tolu, boîtes de 5 lbs par boîte.....	2 00
Lozenges de réglisse, verres de 5 lbs 1 75	
Lemon syrup bout. J " boîtes de 5 lbs 1 50	
Reglisse " Purity " 200 bâtons.....	1 45
" " " 150 bâtons.....	0 73
" Dulce " gds bâtons de 1c, bte 100.....	0 60
A. Robitaille & Cie, Montréal	
Brandies. (droits payés) La caisse	
Sortin—Carte bleu.....	\$ 8 50
Carte rouge.....	9 50
Carte d'or.....	11 00
24 Flasks avec verre.....	9 00
48 1/2 Flasks avec verre.....	10 50
Gallon.....	4 25
J. Monnier & Cie la caisse	
Quarts.....	7 00
24 1/2 bouteilles.....	8 00
48 1/2 ".....	9 00
24 flasks.....	8 00
48 1/2 flasks.....	9 00
24 " avec verres.....	8 50
48 1/2 ".....	9 50
Mont St-Louis, quarts.....	6 00
" 24 flasks.....	7 00
" 48 1/2 flasks.....	8 00
Champagne Beillon & Cie qts pts	
Carte Blanche.....	12 00 13 00
Poudre à pâte Prince Arthur.....	doz.
Bte 1 lb. 2 doz à la cse.....	1 50
Bte 1/2 lb 4 doz à la cse.....	0 85
Bte 1/4 lb " ".....	0 50
Snowdon Forbes & Co. MONTREAL	
Produits marque Bee.	
Coffee, lb Tins 3/4c, 30 lbs cse.....	
" 2 lbs Tins 2/4c, 30 lbs cse.....	
Empois, cse 64, \$ 1.01, 1/2 cse-32, \$2.50.	
Borax, cse 40, de 5 cents chacun, \$1.40.	
Soda, cse 96 de 10 oz chacun, \$2.75.	
Tellier, Rothwell & Co. MONTREAL	
Mines à poêle. La grosse.	
Royal Black lead.....	1 75
Stove paste, grands.....	9 00
Bleu à laver. La lb	
Parisian.....	0 12 1/2
Victoria.....	0 10
Challenge.....	0 10

Arthur P. Tippet & Co, Montréal
Savon.

A. P. TIPPET & CO AGENTS.

Créatures Maypole Soap, couleurs, par grosse \$10.20.

Teintures Maypole Soap noirs, par grs. \$15.30.

Maison Stowers.

Lime Juice Cordial p. 2 dz 0 00 4 00
" " q. l " 0 00 3 50
Double Ref. Lime J'oe l dz 0 00 3 50
Lemon syrup bout. J " 0 00 4 00

T. Upton & Co. Hamilton, Ont.

Jams pures de fruits.

Framboises, Mûres, Fraises, Pêches, Prunes, Abricots, Gadelles Rouges, Gadelles Noires, Groselles, Figuees.

Verres 1 lb, cse. 2 dz. la dz..... 0 95
Canistres 2 1/2 dzs 8 " la lb..... 0 08 1/2
" 7 " " 8 " " " 0 06
" 5 " " 9 " " " 0 06
" 6 " " 8 " " " 0 06
Seaux 7 " " 8 " " " 0 06
" 14 et 30 lbs. la lb..... 0 06

Gelées de fruits pures.

Framboises, Fraises, Gadelles Noires, Gadelles rouges, Ananas.

Verres 1 lb, cse 2 dz la dz..... 0 95
Seaux 7 " " 6 " " " 0 09
" 14 et 30 lbs. la lb..... 0 09

Home made jams

Framboises, Fraises, Pêches, Prunes, Gadelles Rouges, Gadelles Noires, Abricots Groselles.

Verres 1 lb cse 2 dz. la dz... 1 50
Canistres 5 lbs cse 8 " la lb... 0 09
" 7 " " 8 " " " 0 09
" 7 " " 6 " " " 0 09
" 14 et 30 lbs. " " " 0 09

Marmelade d'Oranges.

Verres 1 lb 2 dz. à la cse..... la dz. 0 95
" Home Made " verres 1 lb cse 2 dz la dz..... 1 50
Seaux 7 lbs cse 6 la lb..... 0 06
Canistres 5 lbs cse 12 la lb..... 0 06
" 7 " " 12 " " " 0 06

Miel blanc clarifié.

Verres 1 lb, cse 2 doz. la d z... 1 20
Empquetage assorti et à discrétion.

Farmer's Co-Operative Packing Co.

OF BRANTFORD, LIMITED

UN....
Saindoux
Absolument
PUR

est indispensable à la cuisine, par conséquent une nécessité absolue sur les tablettes de l'épicier.

Nous garantissons la pureté absolue de notre lard.

Saindoux en tierces, en tinettes de 50 lbs, en seaux de 20 lbs, en boîtes de 5 lbs, en boîtes de 3 lbs.

Une commande d'essai vous convaincra de sa haute qualité et de sa pureté.



Les Marques de Lait Condensé et de Crème Evaporée DE BORDEN—A Prix Canadiens

Nous avons l'honneur d'annoncer que nous avons établi une succursale de notre manufacture à Ingersoll, Ont., et que nous sommes actuellement en mesure de remplir toutes les commandes du commerce canadien très rapidement et à des prix considérablement réduits, par suite de l'établissement de la succursale canadienne.

Notre lait condensé marque "EAGLE," notre lait condensé marque "GOLD SEAL," et notre crème évaporée marque "PEERLESS" non-sucrés, peuvent être obtenus par l'entremise de nos représentants locaux.

Borden's Condensed Milk Co.

Originateurs du "Lait Condensé." Etablis en 1857.

Représentants pour la vente au Canada :

F. W. HUDSON & Co., Toronto.
WM. H. DUNN, Montréal.
ERB. & BANKIN, Halifax.
W. S. CLAWSON & Co., St-John, N. B.
Aussi **Shallcross, Macaulay & Co., Victoria, Vancouver, C.A.**

Ferronneries, Peintures, Construction et Immeubles

REVUE DES MARCHÉS

FERRONNERIE

Le commerce de gros de la ferronnerie a repris une certaine activité surtout depuis les récentes chutes de neige. Les chemins à la campagne sont devenus meilleurs et le transport des marchandises est devenu beaucoup plus facile.

La demande porte sur les marchandises de saison, telles que pelles à neige, grelots, patins, etc., etc.

Haches Dundas

Nous publions la liste des prix en vigueur sur les haches Dundas pour la saison actuelle.

Royal Wood Chopper.....	\$5.50
Western, Gatineau, Hickory Whacker.....	6.00
Empire Western Pattern.....	6.50
Empire, Wedge or Half Wedge.....	6.50
Pine Tree, Rd. Hd.....	6.50
Dundas Champion.....	6.50
Peerless, Rd. Hd.....	7.00
Keen Cutter, Bev'd.....	7.00
All Steel, Full Polish.....	7.50
Dundas Leader.....	7.75
Flint Edge, fabr. à la main.....	7.75
Crown Jewel.....	8.00
Perfect Phantom, Bev'd.....	8.25
Perfect Jewel.....	9.00
Scoring.....	9.50
Canadian, up to 4 lb.....	7.00
Joiners.....	7.50
Framing.....	9.00
Peerless, Double Bits.....	10.00
Dundas Champion, D. B.....	10.00
Crown Jewel, D. B.....	11.00
Manches, extra, No 2.....	1.50
Manches extra, No 1.....	2.00

Moulins à viande

Les moulins à viande se vendent cette année 5 pour cent meilleur marché que précédemment. L'escompte sur les moulins allemands est de 25 pour cent pour une quantité d'une caisse et plus, cet escompte est augmenté de 5 pour cent.

Patins

Les patins cette année se vendent relativement moins cher que l'année dernière sur certaines lignes il y a une diminution de 10 à 15 pour cent.

Grelots

La demande pour les grelots a été très

forte pendant la dernière huitaine, les prix sont ceux de l'année dernière.

Canistres à lait et fournitures

Les prix pour la saison prochaine viennent d'être établis pour les canistres à lait ainsi que pour leurs accessoires.

L'escompte sur les canistres est de 40 pour cent sur la liste; celui des fournitures est de 25 pour cent.

Eprouvettes de laiteries

L'escompte sur les éprouvettes de laiterie est fixé à 50 pour cent.

METAUX

Le marché des métaux a été calme cette semaine; il ne s'est produit aucun changement de prix.

Fer en barres

Malgré la dernière avance il y a présentement une assez bonne demande pour le fer en barres.

Tuyaux en fer

La situation des tuyaux de fer s'est passablement améliorée pendant la dernière huitaine; bien qu'ils soient loin d'être en grande quantité sur le marché, on peut néanmoins s'en procurer.

HUILES ET PEINTURES

Les affaires sont très calmes dans la ligne des huiles et peintures; les voyageurs sont en grande partie revenus à Montréal et la plupart des maisons de gros font ou se préparent à faire leur inventaire.

Huile de lin

L'huile de lin est stationnaire à nos prix d'autre part et ne donne lieu qu'à des transactions très limitées.

Essence de térébenthine

L'essence de térébenthine est peu active, mais ferme à l'ancien prix de 76c le gallon.

Blanc de plomb

Relativement à la situation du blanc de plomb, nous sommes informés que les opérateurs de mines de plomb de la Colombie Anglaise font des efforts pour obtenir du gouvernement qu'il frappe d'un droit de 1-4c le blanc de plomb importé. Ils prétendent que si ce droit protecteur leur est accordé, ils pourront produire avec profit du blanc de plomb en poudre.

Sur place, le blanc de plomb reste nominale aux prix de notre liste, quoique le plus souvent des concessions sont

accordées. Le commerce du blanc de plomb, au point de vue des marchands de gros, n'a pas été satisfaisant cette année; de fait, plusieurs de ces commerçants nous ont déclaré qu'ils ne se souciaient aucunement d'en vendre.

Vert de Paris Berger

Les prix du vert de Paris "Berger" viennent d'être établis de la façon suivante pour la saison du printemps 1903.

Quarts de 600 à 700 lbs, 14 1-2c la lb.

Quarts en bois, 200 lbs, 14 1-2c la lb.

Barils de fer de 50 à 100 lbs, 15c la lb.

Barils en fer de 25 lbs, 15 1-2c la lb.

Boîtes en papier, 1 lb, 16c la lb.

Boîtes en fer blanc, 1 lb., 17c la lb.

Boîtes en papier 1-2 lb, 18c la lb.

Boîtes en fer-blanc, 1-2 lb, 19c la lb.

Le vert de Paris connu dans le commerce sous le nom de English Green se vend 1 cent de moins par lb que le vert Berger.

FERRAILLES

La demande en général a considérablement diminué. Les prix de la broche de cuivre ainsi que du cuivre rouge fort et du cuivre jaune fort sont plus faibles, tandis que les débris de machines et les plaques de poêles ont légèrement avancé de prix. Les vieilles claques sont également plus fermes.

Les commerçants paient les prix suivants à la campagne: cuivre rouge fort et en broche, 9 cents la lb; cuivre rouge mince, à 8 cts; laiton fort, 10c; cuivre jaune fort, 8 1-2c; laiton mince, 5c la livre; plomb, de 2c à 2 1-4c la lb; zinc, 2 1-2c la lb; fer, No 1, forge, \$15 la grosse tonne f.o.b. Montréal; plaques de poêles, \$13; débris de machines, \$16 à \$16.50; fer forgé, No 2, \$7 la tonne; fonte malléable et acier, \$5; chiffons à la campagne, de 60 à 70c les 100 lbs; vieilles claques, de 6 1-2c à 6 3-4c la lb.

MARCHES ETRANGERS

FRANCE

La situation au point de vue des prix reste stationnaire sur la place de Paris. On s'y plaint toujours du manque de gros travaux. Voici les cours actuels des fers et des tôles (cote officielle): fers marchands au coke première classe fr 18, fers à T, pitor planchers, première catégorie

fr. 19, tôles no 2 base fr 22. Prix de base, classifications et majorations d'usage. Octroi fr 3,60 non compris. Remboursement de l'octroi au comptant sans es-compte.

Dans les Ardennes, il y a eu pendant cette semaine peu de transactions nouvelles. Pour récapituler la situation, nous dirons qu'elle est assez satisfaisante dans les forges et les fonderies. Par contre, les boulonneries et les fabricants de ferrures se plaignent du manque de commandes nouvelles.

Dans le Centre, les aciéries souffrent du manque de besogne, dans les usines secondaires le travail est également peu abondant. C'est en somme, la région où l'on se ressent le plus de la grève des ouvriers charbonniers.

La situation privilégiée que la région de la Haute-Marne a su conserver si longtemps se gâte. C'est avec peine que les maîtres de forges maintiennent leur personnel au complet et peuvent d'une façon suivie faire tourner les laminoirs. Le prix de base du fer reste pourtant à fr. 17,25 les 100 kg.

On signale qu'il y a eu peu d'activité cette semaine dans la région du Nord tant pour la demande que pour l'exécution des commandes en carnet. Plusieurs usines importantes de Denain et d'Anzin ont souffert du manque de combustible.

BELGIQUE

Bien que les nouvelles des divers bassins industriels ne soient pas entièrement en concordance relativement au mouvement de reprise espéré, on peut dire que des symptômes d'amélioration se montrent de plus en plus fréquents dans les affaires de la sidérurgie. Il est certain que les transactions se font plus nombreuses et aussi plus faciles, et on a l'espoir, dans les usines, de pouvoir bientôt s'assurer des commandes à des prix plus rémunérateurs que les prix actuels.

Les fontes sont moins hésitantes que les demi-produits. Les fers et les aciers marchands sont plus fermes que les gros profilés, surtout que les poutrelles.

Les tôles fines sont plus favorisées que les tôles moyennes et que les tôles fortes, qui sont encore en butte à la concurrence déraisonnable des tôleries d'Outre-Rhin. A la Bourse des métaux et des charbons tenue à Bruxelles, mercredi dernier, il y a eu assez bien de demandes en blooms et en billettes d'acier pour les Etats-Unis.

C'est mercredi prochain qu'aura lieu l'adjudication des 136 voitures de 2e classe, des 80 voitures de 3e classe, des 88 fourgons et des 4 trucks pour équipages pour le compte des chemins de fer de l'état. C'est une grosse affaire qui représente près de fr 3,500,000.

Signalons aussi que le 3 décembre prochain, le chemin de fer de l'Etat mettra

PENSEZ-Y

Si le **BLANC DE PLOMB B.B. VERITABLE DE BRANDRAM** est le meilleur au monde, n'est-il pas raisonnable de prétendre qu'une peinture qui le contient est également la meilleure.

Si le prix de la meilleure n'est pas plus élevé que celui des autres et si notre publicité est "up-to-date,"

POURQUOI PAS

vous en assurer l'agence pour votre place?

Nous fabriquons nos couleurs sèches nous-mêmes, ainsi que nos Vernis et nos Japans.

Notre établissement a été fondé en 1874.



ANCHOR BRAND
REGISTERED
TRADE MARK

Envoyez-nous une carte-postale et laissez-nous vous renseigner complètement à ce sujet.



BRANDRAM BROS & CO
BRANDRAM'S B.B.
WHITE LEAD
REGISTERED TRADE MARK
MANUFACTURERS LONDON ENGLAND

HENDERSON & POTTS

MONTREAL et HALIFAX.

en adjudication des travaux que comporte la confection de changements et de croisements de voie en rails de 32 kg le mètre, à fournir par l'administration.

ANGLETERRE

Comme les changements qui se sont produits pendant cette semaine sur le marché sidérurgique anglais sont de minime importance; nous croyons intéressant de faire une récapitulation de la situation de ce marché pendant le mois d'octobre dernier. Cette situation a été peu satisfaisante:

En ce qui concerne la fonte, l'animation constatée durant le mois précédent a fait place à un calme absolu: A l'intérieur les commandes importantes ont été rares; quant aux exportations, elles ont considérablement diminué par suite de la cherté du fret.

Le marché des produits finis, les rails exceptés, a été peu animé. Aucune commande importante des ateliers de construction de navires n'a été reçue aux laminoirs pendant ce mois.

En Ecosse, la situation du marché ne s'est pas non plus améliorée. Il y a eu pendant les premiers jours du mois une certaine animation en ce qui concerne les warrants écossais. Mais cette animation a été de courte durée et le cours des warrants qui était alors de fr 72,50 la

tonne, est tombé rapidement à fr 72,15. A la fin du mois, il n'était plus que de fr 71,40 la tonne.

La situation du marché des produits finis en fer et en acier n'a pas changé. L'état précaire des principaux débouchés pour les laminoirs, a eu une influence fâcheuse sur le marché des barres, des tôles et des cornières dont les demandes ont été minimes.

A la fin du mois d'octobre, les cours suivants étaient pratiqués: fers en barres fr 168,75 la tonne, cornières en fer fr 168,75 également.

Pour l'acier: Tôles de chaudières fr 187,50 la tonne, tôles de navires fr 156,25 et cornières fr 143,75.

En ce qui concerne les fontes, les cours moyens pratiqués ont été les suivants: fonte de moulage fr 70 et fonte d'affinage fr 66,85 la tonne.

ALLEMAGNE

Le marché des fontes continue à laisser à désirer, malgré les abaissements de prix, les affaires restent difficiles. Cependant les hauts-fourneaux font un chiffre supérieur à celui de l'année dernière par suite de l'importance de l'exportation qui absorbe les deux tiers du métal coulé en Allemagne en ce moment.

Voici comment se présente la produc-

tion des fontes pendant les neuf premiers mois des années 1902, 1901 et 1900:

	1902	1901	1900
Fonte de puddlage et fonte spiegel. T.	895 757	1 037 795	1 179 306
— Bessemer.....	694 138	359 868	360 441
— Thomas.....	3 797 602	3 350 970	3 547 346
— de moulage.....	1 187 738	1 123 226	1 091 121
Totaux	T. 6 175 235	5 871 849	6 178 214

Malgré une baisse nouvelle consentie par les producteurs de produits semi-manufacturés, il n'y a pas de reprise appréciable pour ces articles. Les fers de construction sont également calmes.

LE BLANC DE ZINC

Le plomb et son carbonate, la céruse, dont on connaît les tristes méfaits, peuvent être complètement abandonnés par les peintres.

Le succédané est connu, la cause supprimée vaut mieux que les meilleurs palliatifs; montrant l'exemple, les pouvoirs publics prescrivent dans les adjudications de travaux d'Etat, l'obligation de faire les enduits et revêtements sans plomb.

Il y a cependant plus d'un siècle, le célèbre chimiste Guyton, de Morvau, en 1782, présentait à l'Institut un travail sur ses recherches dans le but de substituer le blanc de zinc inoffensif au blanc de céruse; depuis de nombreuses tentatives dans ce sens furent faites.

Malgré tout, malgré les interdictions édictées, malgré les encouragements donnés aux peintres, malgré les intoxications saturnines et les terribles colliques de plomb, la céruse continua à triompher en reine maudite, semant de par le monde sa poussière toxique, puissance jamais détrônée, enracinée par la routine, et il faut le reconnaître, par une réelle supériorité dans l'emploi jusqu'ici sur les substances proposées pour la remplacer.

En présence des dangers dont des enquêtes récentes ont montré la gravité, un ingénieur français, M. Livache, a cherché les causes de l'infériorité des produits à base de zinc; ces causes connues, quelles formules employer pour obtenir des résultats satisfaisants? Le blanc de zinc est constitué par de l'oxyde de zinc, combinaison du zinc métallique avec le principe comburant de l'air; l'oxygène; la combinaison se fait aisément, il suffit, à haute température, d'enflammer du zinc. Une lumière bleue éblouissante, des flocons de fumée blanche marquent la réaction.

Ces flocons de zinc, le blanc de zinc.

Industriellement l'opération de la combustion se pratique dans de vastes fours, les fumées se condensent dans d'immenses chambres aux murs garnis de toiles ou de peaux, le blanc s'y accumule par ordre de finesse, ordre de poids en même temps.

Les parties les plus légères recueillies à l'extrémité des appareils peuvent servir aussitôt; les parties denses mélangées de grenailles et des particules de zinc non oxydées sont purifiées par lavage.

Le blanc de zinc est plus léger que la céruse, son faible poids par suite des préparations défectueuses des peintres rendait la couleur peu couvrante. Dans ses recherches, M. Livache a étudié les peintures et les enduits; dans la peinture de bons résultats s'obtiennent en employant pour des poids égaux de matières solides pesées sèches, des quantités d'huile dans le rapport inverse des densités des colorants.

Avec une addition modérée de siccatif, 1 pour 100 environ d'huile chargée de résinate de manganèse, par exemple, le blanc de zinc couvre et sèche aussi vite que la meilleure préparation de céruse.

Les enduits ont été spécialement travaillés, par eux les intoxications sont plus fréquentes, le peintre imprime, enduit le fond de ses panneaux pour boucher les surfaces, rendre les parois lisses et imperméables, puis l'enduit sec, on ponce pour rendre la surface parfaitement unie, cette opération est très insalubre, une fine poussière plombeuse entoure l'ouvrier. Pour ces enduits, le peintre généralement délaye dans peu d'huile de la craie, blanc de Meudon, auquel on ajoute de la céruse ou du blanc de zinc; or, quel est le rôle de la céruse?

L'enduit agissant surtout par sa finesse et sa porosité, la céruse sert d'excipient pour l'huile insuffisamment retenue par la craie; ce fait étant connu, il suffit, pour constituer d'excellents enduits, d'étudier la porosité des matériaux employés et de prendre, soit des craies très fines, soit les portions les plus légères de l'oxyde de zinc.

Outre les inconvénients signalés pour le plomb par son insalubrité, la céruse ne convient pas pour tous les genres de travaux, les water-closets, les laboratoires, partout où les sulfures peuvent se former, les peintures à la céruse noircissent par production de sulfure de plomb noir; le zinc se sulfure aussi, mais le sulfure étant blanc, l'inconvénient n'a pas lieu.

Mais il faut compter avec le mauvais vouloir, la fraude, et souvent un propriétaire doit se rapporter à l'ouvrier sur la nature des substances employées, un moyen simple de s'assurer qu'une peinture ne contient pas trace du plomb est d'y jeter un fragment de sulfure de potassium, bain de barèges solide, quelques gouttes d'esprit de sel, la peinture ne doit pas noircir.

Terminons par une recette, pour consoler les personnes trompées et chez lesquelles de belles peintures blanches ont

pris la teinte métallique noirâtre, sous l'influence des émanations sulfureuses, plafonds au-dessus des lampes à gaz, cabinets, etc.; laver les parties noircies avec de l'eau oxygénée, le sulfure noir se transforme en sulfate blanc régénérant la teinte primitive.

NOUVELLE APPLICATION DU PÉTROLE COMME COMBUSTIBLE DANS LES GRANDES INDUSTRIES

Le pétrole employé aujourd'hui en tant que combustible n'a trouvé d'emploi que pour de petites installations de foyers, ou bien encore que pour la mise en train de faibles organes mécaniques tels, par exemple, que les automobiles. Pour les grosses machines industrielles, mues par la vapeur, c'est toujours la houille qui alimente le foyer des générateurs, grâce à l'économie considérable qui résulte de son emploi comparé à celui du pétrole. Il faut noter, en effet, que le pétrole n'est encore utilisé pour produire de la chaleur que sous forme d'essence ou d'huiles dites lampantes. S'il faut plus de houille en poids, que de pétrole pour dégager la même chaleur, la différence est amplement compensée par l'écart des prix entre les deux combustibles.

Cependant, si l'on pouvait extraire du pétrole brut une substance peu coûteuse et présentant néanmoins les qualités d'un bon combustible, on arriverait à un prix de revient assez bas pour que la grande industrie trouvât avantage à l'utiliser au lieu de houille, tout au moins dans certaines conditions.

Tels sont les essais qui se poursuivent actuellement en Russie et qui ont déjà fourni des résultats satisfaisants.

On a remarqué que le pétrole brut, après son traitement pour la production d'essences, d'huiles lourdes ou lampantes, donnant un bénéfice rémunérateur, laissait un résidu dont on pouvait encore tirer parti. Ce résidu, que l'on désigne en russe sous le nom d'astatki, a le grand avantage de coûter très bon marché; une fois débarrassé des impuretés qu'il contient, il constitue une remarquable combustible contenant une forte proportion de carbone et d'hydrogène. Le problème était donc de trouver un dispositif permettant de le projeter dans les foyers de manière à brûler complètement et facilement. On a, paraît-il, réussi dans cette opération.

Il fallait chercher d'abord comment amener ce combustible nouveau dans les foyers de chaudières, sous des locomotives ou pour des machines à vapeur de bateaux. On ne pouvait songer à employer des mèches pour amener cet hydrocarbure là où il doit être brûlé, d'autant moins qu'il est de consistance épais-

se et visqueuse. Et même cette consistance n'était pas sans opposer certaines difficultés à l'inflammation, que l'on ne pouvait obtenir qu'après avoir préalablement porté la masse à une température convenable, de manière à laisser l'air la pénétrer facilement et lui fournir l'oxygène nécessaire pour sa combustion. Il fallait recourir à un procédé qui assurât ce mélange. Après des tâtonnements d'expériences, on reconnut qu'avec un courant d'air on arriverait à pulvériser l'astatki et à réaliser le mélange intime indispensable pour la combustion: le pétrole est contenu dans un réservoir sur lequel agit l'air comprimé pour le chas-

ser dans un tube débouchant soit dans le foyer, soit sous la chaudière. A l'orifice du tube, un autre courant d'air comprimé produit la pulvérisation et assure le mélange intime.

Ces installations d'appareils à comprimer et à distribuer l'air parurent bientôt trop compliquées, surtout lorsqu'on voulut appliquer le pétrole au chauffage des locomotives où la place est toujours très réduite; on jugea que la vapeur pourrait assurer presque à elle seule la pulvérisation en agissant comme injecteur pour le pétrole ainsi qu'elle le fait couramment et partout pour l'eau. Si l'on fait déboucher au centre d'un tuyau venant d'un

réservoir à pétrole un conduit amenant de la vapeur, la sortie de cette vapeur produit un vide qui attire un courant de pétrole et, en sens inverse, donne le même résultat que l'air comprimé. Si, d'autre part, la conduite se prolonge et vient déboucher au centre d'une conduite concentrique par laquelle peut arriver l'air, la vapeur attirant derrière elle un courant de pétrole causera de nouveau, mais sur l'air, le même phénomène d'aspiration; et par suite de cet appel d'air, on verra finalement sortir de l'ajutage qui termine les trois conduites concentriques un jet parfaitement mélangé de pétrole pulvérisé, d'air et aussi de vapeur.

Avec ce dernier dispositif, le mélange brûle dans les meilleures conditions et, loin de gêner la combustion, la présence de la vapeur d'eau la favorise: cette vapeur se décompose et fournit de l'oxygène, en même temps qu'elle a cet avantage de réchauffer légèrement le pétrole, qui se résout ainsi plus aisément en vapeurs. Le plus souvent même, et principalement sur les locomotives pendant la saison froide, alors que l'astatki a des tendances à s'épaissir encore, ce qui gêne sa circulation et sa vaporisation, on fait passer dans le réservoir un serpentin où circule de la vapeur.

On peut objecter que ce système exige

Venez et raisonnons ensemble

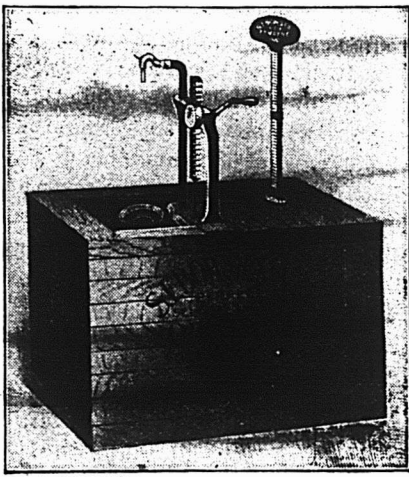

Supposons que vous découvririez dans votre

**TIROIR A ARGENT
UNE OUVERTURE**

par laquelle vous perdriez des sous journellement. Mettriez-vous des semaines et des mois à débattre dans votre esprit la question de le réparer ou non? Difficilement. Tout dans la place serait arrêté au besoin, jusqu'à ce que le coulage ait été enrayé. Pourquoi? Parceque cela représente une

PERTE D'ARGENT.

Ce cas se présentant, n'est-il pas un peu étrange, connaissant comme vous DEVEZ le connaître, qu'en vendant de l'huile suivant la vieille méthode, tirant de l'huile à même des barils qui coulent, ou pompant dans des mesures "qui gouttent," vous perdez chaque jour, à toute heure, de l'argent aussi sûrement que s'il y avait une fissure dans votre tiroir à argent, que vous remettiez toujours et que vous débattiez dans votre esprit "si cela paiera" de faire cesser le coulage? Cela vous PAIERA, et vous pouvez réaliser la chose en installant dans votre magasin un

RESERVOIR A HUILE De Bowser

A 3 MESURES AUTOMATIQUES

GALLONS, DEMI-GALLONS ET PINTES A CHAQUE COUP

Pas de gaspillage, pas de pertes, pas de gachis, pas de saleté, pas de mesures, pas d'entonnoirs. Vous gaspillez de l'huile: n'est-ce pas le temps d'enrayer?

Permettez-nous de vous coter des Prix aujourd'hui.

Demandez notre Catalogue "CC"

S. F. BOWSER & Co., Fort Wayne, Indiana

NAP. ROSCONI, représentant pour la Province de Québec, 622 Av. Hotel-de-Ville, Montréal.

CUIR A LACETS

Adressez-vous directement à nous pour la célèbre marque de CUIR A LACETS "NIAGARA," la meilleure fabriquée au pays. Jaune et blanc dans les côtés ou lacets coupés. Prix et échantillons sur demande.

WOOD BROS.

Tanneurs de Cuirs de haut grade, STE-CATHARINES ONT

CLOTURE DE LAMB

Rigide parce qu'elle possède une broche montante rigide.

The H. R. LAMB FENCE CO. LTD., London, Ont.

Le célèbre Patin "Fisher-Tube"

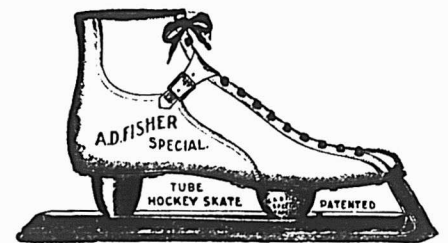

Le patin le plus léger, le plus solide, le plus rapide, et le plus élégant du monde. Il a la plus forte vente de tous les Patins-Tube au Canada, aux Etats Unis ou en Angleterre. En usage pour le Hockey, les Courses, ou le patinage d'amateurs.

On demande de bons agents actifs dans la Province de Québec et les Provinces Maritimes. Ecrivez immédiatement et demandez notre catalogue et liste de prix.

The A. D. FISHER & CO, Ltd, Toronto, Ont

BUREAU ET MANUFACTURE

34 Rue Richmond-Est - - Toronto, Ont
Veuillez mentionner ce journal en nous écrivant.

qu'il y ait déjà de la vapeur disponible avant la mise en marche. Mais il sera toujours très simple de fournir cette petite quantité de vapeur au moyen d'un chauffage préalable avec un peu de charbon jeté sur la grille du foyer. S'il s'agit d'une installation de quelque importance, rien ne sera plus facile que de disposer d'une petite chaudière auxiliaire qui fournira la vapeur nécessaire au début.

De l'avis d'un bon nombre de directeurs de grandes entreprises industrielles les appareils à brûler les résidus de pétrole ont atteint un perfectionnement tel, grâce aux travaux des ingénieurs, qu'il n'y a pour ainsi dire plus de modifications à y apporter.

Quant aux avantages pécuniaires de ce mode de chauffage, surtout dans les pays producteurs de pétrole, ils sont manifestes, et, depuis plusieurs années une proportion considérable des locomotives de ce pays sont chauffées à l'astatki. En Angleterre, qui ne produit pas de pétrole mais qui peut s'en approvisionner sans lui faire subir les droits de douane on constate que pour obtenir une pression déterminée avec le pétrole, il suffit d'une heure, alors que la houille exige près d'une heure et demie pour le même résultat; d'autre part, 4 barils et quart d'huile assurent le même effet qu'une tonne de houille qui coûte cependant cinq fois plus cher environ.

Pour ce qui est de la navigation, les avantages sont plus importants encore; non seulement il est nécessaire à bord des navires de réduire au minimum le poids et l'encombrement du combustible, parce que tout l'espace devenu libre peut être fructueusement occupé par du fret, mais encore il y a le plus grand intérêt à restreindre le personnel de chauffeurs, qui coûte cher, et à lui rendre moins pénible le travail qu'il effectue dans les chambres de chauffe. Si l'on considère les navires de guerre, on sait qu'il est d'un grand intérêt pour eux de ne pas indiquer le sens de leurs évolutions par des panaches de fumée et que leur rayon d'action peut s'accroître singulièrement s'ils peuvent substituer le pétrole au charbon.

Les Etats-Unis font déjà l'application en grand des résidus de pétrole au chauffage des machines; la question est à l'étude en Angleterre. C'est un progrès qui ne tardera pas à s'étendre à beaucoup d'autres pays; il est donc utile de le signaler, conclut le "Moniteur Industriel."

L'assortiment de verres à vitres de la Cie de Ferronnerie Letang Liée, est des mieux fournis; les prix auxquels cette marchandise est offerte défient toute compétition.

La compagnie met également en vente à des prix très réduits un immense assortiment de patins.

LES CHEMINS DE FER DU MONDE

Il est intéressant de jeter un coup d'œil, d'après un document publié par le ministère des travaux publics de France, sur le développement acquis par les lignes ferrées dans le monde entier pendant le dix-neuvième siècle, qui a vu, du reste, leur établissement, car ce moyen nouveau de transport ne date pas encore d'un siècle, les premiers tronçons ayant été construits vers 1830. C'est donc de cette date que nous partons pour établir, par période décennale, les longueurs kilométriques respectives acquises par les chemins de fer dans le monde en 1900.

Longueur exploitée à la fin des exercices

	Europe	Amérique	Afrique	Asie	Océanie
1830..	129	66	"	"	"
1840..	2.957	4.755	"	"	"
1850..	23.535	15.057	"	"	"
1860..	52.344	53.922	352	884	363
1870..	101.451	93.682	1.406	5.302	1.807
1880..	168.018	174.610	4.655	15.892	7.823
1890..	223.193	323.740	9.331	32.929	18.732
1900..	283.524	402.703	18.467	60.725	25.151

Si les voies de communication par lignes ferrées ont pris une grande extension depuis une quarantaine d'années, c'est surtout en Amérique, on le voit, qu'une vive impulsion a été donnée à la construction des chemins de fer. Cela tient incontestablement à ce fait que le développement de la grande industrie y a marché à pas de géants, ensuite à l'étendue même des territoires à desservir. Il a été plus facile, d'ailleurs, d'établir en Amérique des moyens de transport rapides, les services de communication par les moyens anciens n'y existant guère en 1830 comme en Europe, par exemple, où il fallut détrôner les diligences et les messageries.

Parmi les pays d'Europe, l'Allemagne tient la tête comme longueur des voies ferrées; en y comprenant les chemins de fer secondaires et les lignes à voie étroite, elle possédait 51,391 kilom. à la fin de 1900. L'ouverture du premier tronçon à l'exploitation eut lieu en 1835, et en 1840 l'Allemagne n'avait que 580 kilom. de chemins de fer. L'extension date surtout de 1870: à cette date la longueur des chemins de fer allemands était de 19,719 kilom., tandis que nous la voyons passer à 33,888 kilom. en 1880 et à 42,869 kilom. en 1890. Sa population étant de 56-3 millions d'habitants en 1900, elle offre 9-1 kilom. par 10,000 habitants et 9-5 kilom. par myriamètre carré de superficie.

Les autres pays d'Europe ont d'ailleurs suivi le mouvement depuis la même date de 1870, sauf la Grande-Bretagne, cependant, où la progression a été plus lente, plus mesurée. Il est vrai que ce pays a eu le premier chemin de fer en Europe; le premier tronçon a été établi en 1825, et en 1830 il existait déjà 91 kilomètres

en exploitation. Nous en trouvons 24,383 en 1870 et 35,296 en 1900 pour une population de 41-6 millions d'habitants en y comprenant l'Irlande, Jersey, Malte et Man. La Grande-Bretagne possède donc 8-5 kilomètres de chemins de fer par 10,000 habitants et 11-2 kilomètres par myriamètre carré.

Nous mentionnerons encore l'Autriche-Hongrie, qui, en y comprenant la Bosnie et l'Herzégovine, avait 144 kilom. en 1840, en possédait 9,589 en 1870, 18,512 en 1880 et en a 36,883 en 1900 pour 46-8 millions d'habitants et pour une superficie de 675,800 kilom. carrés, ce qui représente 7-9 kilom. par 10,000 habitants et 5-4 kilom. par myriamètre carré. La France, qui a inauguré son premier tronçon en 1828, avait 38 kilom. en exploitation en 1830, 3,010 en 1850, 17,733 en 1870 et en a 42,826 en 1900. Sa population étant de 38-5 millions d'habitants et sa superficie de 536,500 kilom. carrés, elle offre aux transports 11-1 kilom. par 10,000 d'habitants et 8 kilom. par myriamètre carré.

La Russie est le pays d'Europe qui possède la plus nombreuse population, 115-6 millions d'habitants en y comprenant la Finlande, pour une superficie de 5,900,300 kilom. carrés, mais son réseau de chemins de fer, quoique s'étendant sur 48,107 kilom. en 1900, ne représente que 4-2 kilom. par 10,000 habitants et 0-8 par myriamètre carré.

Nous ne pouvons nous étendre sur tous les pays d'Europe, mais nous devons cependant, encore signaler la Belgique. Son premier tronçon de chemin de fer, on l'a rappelé bien souvent, date de 1835, et cinq ans après, en 1840, elle possédait 335 kilomètres de lignes ferrées. En 1870, le réseau belge mesurait 2,897 kilomètres, 4,112 en 1880, 5,207 en 1890 et 6,345 en 1900, en y comprenant, il est vrai, les chemins de fer vicinaux. Mais, si l'on songe que sa population n'est que de 6-7 millions d'habitants et sa superficie de 29,500 kilomètres carrés, on est frappé de voir qu'elle offre 9-2 kilomètres par 10,000 habitants et 21-5 par myriamètre carré, cote qui dépasse de loin celle de toutes les autres contrées européennes. Celle qui en approche le plus avec 27-9 kilomètres par myriamètre carré est le grand-duché de Luxembourg, qui n'avait que 57 kilomètres de chemins de fer en 1857 et en possède 466 en 1900 pour 0-24 million d'habitants et 2,600 kilomètres carrés de superficie.

Si nous passons à l'Amérique du Nord, cependant, nous trouvons des côtes plus élevées relativement au nombre de kilomètres de voies ferrées mis à la disposition de la population: le Canada avait 26 kilomètres en 1840; trente ans après il n'en possédait encore que 4,211, mais en 1880 on en comptait 11,035, 21,160 en 1890 et 28,410 en 1900. La population étant de 4-8 millions d'habitants, cela représente

J. H. HANSON

REPRÉSENTANT DES MANUFACTURES DE

USTENSILES en GRANITE FRANÇAIS, FOURNITURES de CABINETS pour PLOMBIERS, PELLES à NEIGE en ACIER, GLACIERES, POELES et FOURNAISES, TOILE METALLIQUE ET BROCHE GALVANISÉE ET BROCHE À CLOTURES, TOILE METALLIQUE POUR MOUSTIQUAIRES, CABLE DE FER, FERBLANTERIE, EMAIL ET SPECIALITÉS EN TOUS GENRES.

422 et 424, RUE SAINT-PAUL, MONTREAL

A. PRUD'HOMME & FRERE, Importateurs de Ferronneries. Métaux, Huiles, Peintures, etc.
1940 rue Notre-Dame et 50-52 rue O'Connell, Montréal.

Nous offrons pour les besoins de la saison présente :

TOLE A TUYAUX, ordinaire et repolie.
TOLE GALVANISÉE, "Apollo."
TOLES et Ferblancs endommagés.
HACHES.

FIL à presser le foin, une grande spécialité de la maison.

Toutes les commandes reçues par la malle reçoivent notre attention spéciale

LES BORNES-FONTAINES A INCENDIE DE KERR ET ROBINETS DE VANNES

Sont Les Meilleurs

Ecrivez-nous pour les prix

The Kerr Engine Co, Ltd
(2) WALKERVILLE ONT.

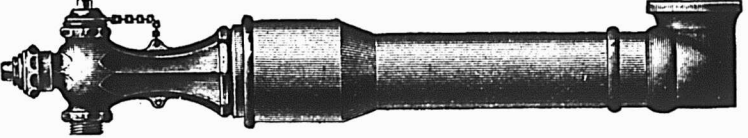

- - LA PIEUVRE DU GASPILLAGE - -

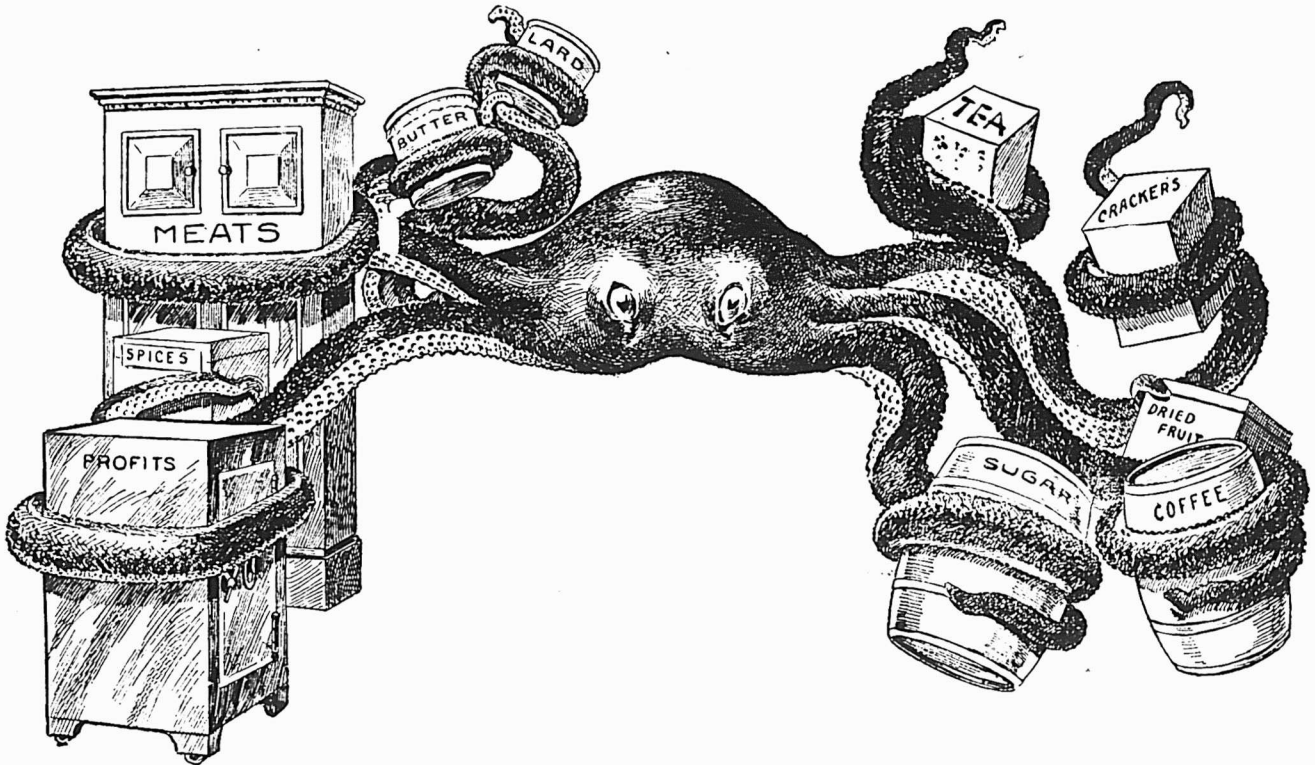

Ne laissez pas ce monstre hideux (la méthode d'excédent de pesée de la marchandise d'une once par livre), fixer ses tentacules sur votre magasin. C'est mort des profits et la ruine permanente du commerce. Le système Moneyweight vous arrachera aux tentacules de ce vampire.

THE COMPUTING SCALE COMPANY,
OF CANADA, LIMITED

MANUFACTURIERS DE

DAYTON COMPUTING SCALES.
MONEY WEIGHT SCALES.

1663 rue Notre-Dame, Montréal, Qué.
841 Pender St., Vancouver C. A.

164 KING ST. WEST, TORONTO, ONT.

EXTRA

Renseignements commerciaux

PROVINCE DE QUEBEC

Cessions

Montréal — Hayes, J. J. chaussures.
 Wait, Geo. & Co., provisions.
 Québec — Laveau & Cie, ferronnerie.
 Ste Madeleine — Poirier, Alphonse, foin.

Concordats

Montréal — Pilon, Z. chaussures.
En Difficultés
 Montréal — Aumond & Caty, contrac-
 teurs; ass. 10 courant.

Marchand, F. X. chaussures, etc.

Dissolutions de Sociétés

Montréal — Arbour & Laperle, impri-
 meurs; une nouvelle société est formée.
 Haydn Piano Mfg Co.; une nouvelle
 société est formée.

Montreal Vaccine Institute of Canada;
 une nouvelle société est formée.

Wagner Opera Piano Co.; une nouvelle
 société est formée.

St Henri de Montréal — Dupuis, Jos. &
 Cie, charbon.

Fonds Vendus

Brysonville — Patterson, W. A. mag. gén.
 Lachine — Robert, H. & Cie, épiciers.
 Shawinigan Falls — Dessureault & Clou-
 tier, mag. gén.

Nouveaux Etablissements

Eastman — St François & Bourbeau,
 hôtel.

Maison neuve — Choquette & Frère, épi-
 ciers.

Montréal — Dignard, C. & Co., mfr bis-
 cuits; demande charte.

Canadian Aluminum Works, Lt.

Canadian (The) Iron Foundry Co., Ltd
 French Art Embroidery Mfg Co.

Milloy & Co., cigares, etc.

Provost & Lacroix.

Sterling Collecting Agency.

St Louis Mile-End — Lefrançois & Cie,
 restaurant.

Ste Marthe (Vaudreuil) — Société (La)
 de Fabrication de Beurre et de Fro-
 mage de la Paroisse de Ste Marthe.

Waterloo — Poirier & McDougall, plom-
 biers et ferblantiers.

La Compagnie de Cigares Havana

est le nom d'une compagnie manufactu-
 rière de cigares en voie de formation à
 Québec, et dont le bureau de direction
 provisoire se compose de MM. Téléphore
 Verret, président; J. A. Chabot, vice-pré-
 sident; F. X. Boileau, secrétaire-trésor-
 rier; James B. Jarvis, directeur-gérant.
 Directeurs: Geo. Elie Amyot, négociant;
 J. A. Lane, avocat, M.P.P.; Louis Cantin,
 marchand, échevin; J. A. Chabot, mar-
 chand; Omer Brunet, président du Con-
 grès National; Arthur Marois, président
 de la Cie d'Imprimerie du "Bulletin du
 Travail". Au nombre des actionnaires,
 nous voyons figurer les noms suivants:
 L'hon. S. N. Parent, Premier Ministre;
 MM. Victor Châteauevert, Dr M. Fiset, l'é-
 chevin F.-X. Jobin, l'échevin J.-B. Moris-
 sette, Beaulieu & Fleury, A. Fiset, Thos.
 Gagnon, N.-E. Rousseau, Sélim Turcotte,
 Oct. Vézina, J.-A. Vézina, L. T. Armand,
 Ed. Barry, H. Breton, A. Dugal, F.-X. La-
 croix, H. Moisan, J.-M. Thérien, Clovis
 Blouin, J.-A. Bélanger, échevin.

Les organisateurs de la compagnie
 semblent avoir de nombreuses chances
 de réussite en leur faveur et l'idée de
 créer des actions de \$1 de façon à inté-
 resser le plus grand nombre possible de
 personnes à la réussite de l'entreprise,
 est susceptible de créer un courant po-

pulaire en faveur de la nouvelle manufac-
 ture qui possède déjà l'appui moral
 d'hommes d'affaires en vue de Québec.

D'autre part, le prospectus que nous
 avons sous les yeux, fait assez bien va-
 loir les avantages offerts par la nouvelle
 compagnie, pour tenter les souscripteurs,
 qui, somme toute, ne courent pas grand
 risque de placer quelqu'argent dans une
 compagnie industrielle qui possède déjà
 un patronage moral des plus encoura-
 geant.

Et si l'administration que se donne-
 ront les actionnaires est une administra-
 tion résolument progressive et qu'elle
 applique avec discernement des métho-
 des de propagande up-to-date, il n'y a pas
 de raison pour qu'elle ne réussisse pas
 à s'implanter et à faire de bonnes af-
 faires.

La Canada Hardware Co. Ltd., dispose
 d'un grand lot de patins qu'elle offre à
 des prix de job. Toutes les grandeurs
 sont assorties.

Cuir à Empelgne

Veau Français, 16 kos. par lb	1 25
" " " 18 " "	1 20
" " " 20 " "	1 20
" " " 22 " "	1 15
" " " 24 " "	1 15
" " " 27 " "	1 10
Taure française 20 " "	1 00
" " " 33 " "	1 00
" " " 34 " "	0 95
" " " 38 " "	0 95
" " " 40 " "	0 90
Vache clée forte " "	0 38 0 40
" " médium " "	0 40 0 42
" " mince " "	0 40 0 45
" long grain pd. " "	0 15 0 16
" grainée écossais " "	0 15 0 17
" grainée à l'huile " "	0 14 5 15
Taure, marque "Lion" lb. " "	0 70 0 75
" " " " " " " " " "	0 70 0 75
" canadienne en peau " "	0 50 0 60
" Anglaise " " " " " "	0 75 0 85
" " " " " " " " " "	0 75 0 80
Vache fendue forte " "	0 22 0 25
" " " " " " " " " "	0 22 0 26
" " " " " " " " " "	0 22 0 27
" " " " " " " " " "	0 20 0 23
" buff pd. " "	0 14 0 15
Com. kid ou glove grain " "	0 13 0 15
Veau, imitation français lb " "	0 80 0 90

Cuir fins.

Vache v. rnéunie (Patent) par Pd.	0 17 0 18
" " " " " " " " " "	0 16 0 17
Dorgola Glacé No 1 " "	0 25 0 30
" " " " " " " " " "	0 20 0 2
" Mat " 1 " "	0 25 0 30
" " " " " " " " " "	0 20 0 25
Veau Noir Chrome " "	0 25 0 30
" Patent " " "	0 45
" Couleur " " "	0 25 0 3
Mouton glacé " "	0 18 0 10
" " a doublure " Lb.	0 45 0 50
Kangaroo " Pd.	0 40 0 50
Martouin " Lb.	1 25 1 50
Cordovan " Pd.	0 18 0 20

Cuir à Semelle

G'oba " " " " " "	0 28 0 29
Penetang Par lb. " "	0 27 0 28
Etoile cu Star " " " " " "	0 26 1/2 0 27 1/2
Aigle " Fagle " " " " "	0 27 0 24
Boston " " " " " "	0 26 0 27
Spanish " " " " " "	0 26 0 28
Muskoka " " " " " "	0 27 0 28
Zanzibar " " " " " "	0 26 0 27
Huntville " " " " " "	0 27 0 24
Slaughter fort " " " " " "	0 29 0 30
" " " " " " " " " "	0 28 0 29
" " " " " " " " " "	0 27 0 28
Tannésau Chéne (Best) " "	0 30 0 31
" " " " " " " " " "	0 50 0 60

Cuir à Barnals

Culr No 1 Peau steer par lb	0 32 0 33
" " 1 Re. et " "	0 31 0 32
" " 2 " " " "	0 30 0 31

59-2 kilom., par 10,000 âmes, mais seule-
 ment 0-3 kilom. par myriamètre carré.

Les Etats-Unis ont commencé l'exploita-
 tion des chemins de fer en 1827 avec 66
 kilom.; en 1870 ils en possédaient 85,151,
 pour passer à 150,113 dix ans plus tard et
 atteindre 311,287 kilom. en 1900. La po-
 pulation se chiffra par 76-1 millions
 d'habitants, le réseau ferré représente
 40-9 kilom. par 10,000 habitants, mais seu-
 lement 3-4 kilom. par myriamètre carré.

Comme on l'a vu par le tableau que
 nous avons reproduit ci-dessus, les conti-
 nents africain et asiatique sont encore
 relativement peu fournis de chemins de
 fer. La population y est du reste très peu
 dense et l'industrie pour ainsi dire nulle.
 Les transports s'y font encore par les
 moyens primitifs, mais ceux-ci ne suffi-
 ront bientôt plus, la civilisation tendant
 à y pénétrer de plus en plus.

Reste l'Océanie. Les premiers chemins
 de fer y datent de 1860. A cette époque
 le Queensland avait 98 kilom., l'Australie
 méridionale 90, la Nouvelle-Galles du Sud
 24 et Victoria 151. En 1900, le Queens-
 land en possédait 4,507 kilom.; l'Australie
 méridionale 3,028; la Nouvelle-Galles
 du Sud 4,658; Victoria 5,163.

Ces données sont intéressantes: elles
 montrent que l'industrie des chemins de
 fer est loin encore d'être arrivée à son
 apogée, car les étendues à desservir sont
 immense encore dans les contrées civili-
 sées, et la Chine, l'Afrique et l'Asie-Mi-
 neure viennent à peine de commencer à
 se pourvoir de ce moyen facile et rapide
 de transport. D'ailleurs, on l'a observé
 souvent, l'établissement d'un chemin de
 fer, même dans une contrée dépourvue en
 quelque sorte de tout commerce actif, ne
 tarde pas à créer celui-ci et à activer la
 mise en valeur de richesses minières, a-
 gricoles et commerciales qui semblaient
 n'attendre que des facilités plus grandes
 de transports pour prendre un merveil-
 leux essor. Il est inutile que nous fas-
 sions remarquer combien l'industrie en
 général, et principalement l'industrie mé-
 tallurgique, est appelée à bénéficier du
 développement de plus en plus grand
 donné à la construction des chemins de
 fer dans le monde.

Ventes de fonds de banqueroute par les Curateurs

Par Alex Desmarteau, le stock d'épice-
 rie de H. Robert & Cie, de Lachine à
 57 1-2c dans la piastre, à Proulx & Da-
 mien et les dettes de livres à 20 1-2c dans
 la piastre à Proulx & Damien.

Par Lamarche & Benoit, le stock du
 magasin général de Dessureault & Clou-
 tier de Shawinigan Falls à 58c dans la
 piastre à A. L. Houle et les dettes de li-
 vres à 23c dans la piastre à Jos. Provost.

Par Chartrand & Turgeon, le stock du
 magasin général de J. Boucher de St
 Adrien de Ham à 52 3-4c dans la piastre
 à H. Lamarre et les dettes de livres à
 25c dans la piastre à L. Dubreuil.

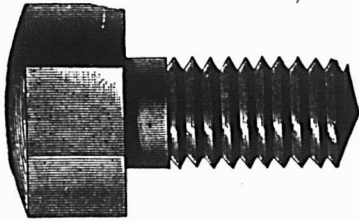

THE JOHN MORROW MACHINE SCREW CO.

Manufacturiers de Limited

Vis à grosses têtes, Vis à demeure, Vis spéciales
fraisées, Tenons pour engins, etc. Ecrus décou-
pés à froid dans toutes les variétés de finition.

INGERSOLL, Ont.

P. J. CHARTRAND, P. L. TURGEON

**CHARTRAND & TURGEON
COMPTABLES**

Réglement de difficultés entre débiteurs et créanciers.
Tel. Bell Main 2638 180 rue St-Jacques,
" Marchands 642 MONTREAL.

Vaisselle Emailée

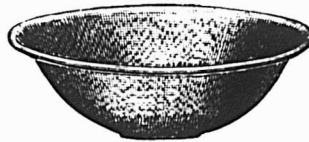
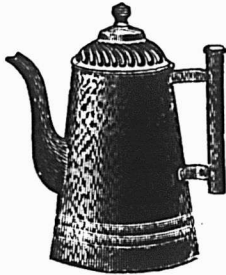

NOS MARQUES

" Crescent ", " Colonial " et " White Star, "
(Décorée).

The THOS. DAVIDSON MANUFACTURING CO., Limited,

MONTREAL

AUTOMNE 1902

AUTOMNE 1902

N'oubliez pas lorsque vous placez vos com-
mandes de haches que les **HACHES DUNDAS**
augmenteront vos ventes. D'autres ont fait
cette expérience, pourquoi n'arriveriez-vous
pas au même résultat ?
On peut se les procurer dans toutes les prin-
cipales maisons de gros.

Fabriquée par
DUNDAS AXE WORKS
Dundas, Ont.

Grand Assortiment de

VERRES A VITRES

De toutes Grandeurs
et Qualités

ET DE _____

Broche à Lier le Foin

— A —

PRIX SPECIAUX

La Cie de Ferronnerie Letang
Limitée

287 et 289 Rue. St-Paul, Montreal

Machines de Merrill, pour couper et former le
pas de vis des tuyaux

Manufacturées par
The Merrill Mfg. Co.
Toledo, Ohio.

—
**THE FAIRBANKS
COMPANY**

747 Rue CRAIG,
MONTREAL.

Fonctionnant à la main
ou par motemr.

**SEULS AGENTS
POUR LE CANADA.**

Un fort stock de ces machines en magasin.
Demandez Catalogues et Listes de Prix.

Antimoine	
La lb.....	0 10
Articles en broche	
2 1/2 p.c. de la liste.	
Balançes	
Warrens Standard, 40 p.c.	
Champion, 55 p.c.	
Balançes à res-orts, 10 p.c.	
Fairbanks Standard, 35 p.c.	
Dominion, 55 p.c.	
Richelieu, 55 p.c.	
Barattes	
Revolving, monture en acier, No 0, \$8.00;	
No 1, \$8.50; No 2, \$9.00 No 3,	
\$10.00; No 4, \$12.00; No 5, \$16.00;	
pour monture en bois, 20c de moins	
sur la liste ci-haut Livraison de la	
manufacture 53 p.c., en magasin à	
Montréal, 51 p.c. Termes 4 mois ou	
3 p.c. 30 jours.	
Collets d'essieu, 65 p.c. de la liste.	
Blanc de Plomb	
Pur.....100 lbs 5 00 5 25	
No 1....." 4 87 1/2	
No 2....." 4 50	
No 3....." 4 12 1/2	
No 4....." 3 75	
Decorators Special (pour usage extérieur)	
en paquets de 12 1/2 lbs, extra..... 1/2 c	
" 7 @ 10 " " 1 c	
" 3 @ 5 " " 2 c	
" 1 et 2 " " 2 1/2 c	
Escompte: par quantité d'une tôle en	
une seule livraison 10 p.c. et pour quan-	
tités moindres 3 p.c.	
Boulons et Noix	
Boulons à voiture Norway, (\$3 0) 55 p.c.	
" carrés, (2 40) 55 p.c.	
" ordinaires, 50 p.c.	
" machine, 50 et 7 p.c.	
Tire-fonds 70 p.c.	
Boulons à lisse, 65 et 5 p.c.	
Blanc de boulons, 50 et 5 p.c.	
Bolt Ends, 50 et 5 p.c.	
Boulons à charnus, 50 et 5 p.c.	
Noix, carrées, moins 3/4 c de la liste.	
Noix, hexagones, moins 3/4 c de la liste.	
Boulons à bandage, 66 1/2 p.c.	
Boulons à poêle, 67 1/2 p.c.	
Noix, en lots de 50 lb, 1/4 c par lb extra;	
pour moins de 50 lb, 1/2 c extra.	
Briques réfractaires	
Ecosaises.....le mille 16 00 22 00	
Anglaises....." 17 00 22 00	

Broche	
Acier fin pour emboutillage, matelas, ba-	
lals, sonnettes, etc., 1 1/2 p.c. sur la liste.	
Cuivre jaune.....60 p.c.	
Copper (cuivre rouge).....60 "	
Broche galvanisée.	
No 5.....le 100 lbs 3 70	
" 8 à 8....." 3 15	
" 9....." 2 65	
" 10....." 3 10	
" 11....." 3 20	
" 12....." 2 80	
" 13....." 2 90	
" 14....." 3 75	
" 15....." 4 60	
" 16....." 4 85	
" 17....." 5 25	
" 18....." 5 50	
Poil, Brûlé et Hüllé.	
No 0 à 9, net.....100 lbs 2 60	
" 0....." 2 66	
" 11....." 2 77	
" 12....." 2 80	
" 13....." 2 90	
" 14....." 3 00	
" 15....." 3 15	
" 16....." 3 30	
Brûlé; p. tuyau...100 lbs 5 55 7 00	
A foin, en acier, Nos 13, 13 1/2 et 14, coupés	
de longueurs, esc. 20 p.c. sur la liste.	
Broche barbelée	
Galvanisée.....le 100 lbs 2 90	
" Plain twist....." 3 00	
" F.o.b. Cleveland, \$2.87 1/2 les	
100 lbs pour moins d'un char et \$2.55	
pour lot d'un char.	
Brochettes, clous, etc.	
Brochettes pour boîte à fromage, bleues	
85 et 12 1/2 p.c.	
" vaires, noires et étamées 85 p.c	
à tapis, bleues, 90 et 15 p.c.	
" étamées, 80 et 20 p.c.	
" en bri, 40 p.c.	
" coupées, bleues, en dos. 80 p.c.	
" loose 60 p.c.	
" Suèdes bleues et éta-	
mées, loose 80 et 10 p.c.	

Brochettes en douzaine, 75 p.c.	
" de bou r ur, 85, 12 1/2 et 12 1/2 p.c.	
" à quarts de farine, esc. 35 p.c.	
sur la liste	
Clous de tonneliers, 40 p.c. sur la liste.	
Cable, etc	
7-16 et plus gros.....Sisal Manilla	
"....." 0 12 0 14	
"....." 0 12 1/2 0 14 1/2	
" et 5 16....." 0 13 0 15	
Cable Coton....." 0 00 0 17	
Coton à attacher (3 plis)....." 0 00 0 18	
Russie....." 0 12 0 15	
Jute....." 0 08 0 08 1/2	
Lath Yarn, simple....." 11	
Lath Yarn double....." 0 00 0 11 1/2	
Brit. Hemp Rope....." 00 0 12	
Ficelle d'engrègement.....lb. 0 11 1/2 0 12	
Canistres à Lait	
40 p.c. de la nouvelle liste.	
Carvelles	
F.o.b. Montréal, Toronto, Hamilton, Lon-	
don, St-Jean et Halifax.	
Pressées 1/2 p. Esc. 22 1/2 p.c. 4 75 0 00	
" 5-16....." 4 50 0 00	
" 7-16....." 4 25 0 00	
" 7-16....." 6 00 4 10	
" 7-16....." 0 00 3 90	
Chaines	
3-16 No 8.....100 lbs 11 50 12 00	
3-16 No 5....." 10 50 11 00	
3-16 No 4....." 9 50 9 75	
3-16 No 3....." 9 00 9 25	
"....." 7 35	
5-16 exact....." 5 25	
5-16....." 4 85	
"....." 4 15	
7 16....." 4 05	
"....." 3 75	
9-16....." 3 70	
"....." 3 65	
"....." 3 55	
"....." 3 55	
1....." 3 55	
En lot de char 10c de moins.	
Chaines à vache.....esc. 40 p.c.	
" fermant en dehors....." 65 p.c.	
Ferremens de chaîne à vache....." 35 p.c.	
Chaines à traits....." 45 p.c.	
Jack Chain en acier, simple et	
double.....ex. 35 p.c.	
Jack Chain en cuivre simple et	
double.....ex. 40 p.c.	
Chaudières galvanisées	
Patron Dufferin, la dz. 2 20 2 49 2 80	
Cuvettes galvanisée....." 0 00 0 00 0 00	

Ciment	
American.....baril 2 10 2 20	
Canadien Portland....." 1 90 2 25	
Anglais....." 2 15 2 25	
Belge....." 1 70 1 85	
Allemand....." 2 20 2 30	
Hydraulique Canadien... 1 35 1 60	
Ciseaux	
B. & W. nickelés esc. 60 p.c.	
Seymour's, esc. 50 et 10 p.c.	
Ciseaux de Charpentier	
Socket, Framing & Firmer	
Warnock, 70 p.c.	
P. S. & W., extra, 60, 10 et 5 p.c.	
Clous à Cheval "C"	
No 9 à 14.....par lb 0 20	
" 8....." 0 22	
" 7....." 0 24	
" 6....." 0 28	
" 5....." 0 32	
" 4....." 0 48	
Escompte 40, 10 et 7 1/2 p.c.	
Bottes 25 lbs chaque.	
Clous	
Clous à cheval.	
No 7.....100 lbs 24 00	
No 8....." 23 00	
No 9 et 10....." 22 00	
Escompte 57 1/2 p.c. la qual.	
" 65 p.c. 2e qual.	
Boîtes de 1 lb., 1/2 c. net extra.	
Clous coupés à chaud.	
F.o.b. Montréal, Toronto, Hamilton, Lon-	
don, Halifax et St-Jean, N.B.	
Prix de base \$2.40 par lot de char e	
\$2.45 pour moins d'un char.	
De 4 1/2 à 8 p.c.....100 lbs 2 45	
3 1/2 à 4 " " " 2 50	
3 à 3 1/4 " " " 2 55	
2 1/2 à 2 3/4 " " " 2 60	
2 à 2 1/4 " " " 2 75	
1 1/2 à 1 3/4 " " " 2 85	
1 " " " 3 10	
1 " " " 3 45	

TÔLES ONDULÉES

"ORB" meilleure qualité, galvanisation du grade de la "Queen's Head."

"REDCLIFFE"
"GLOBE" } Bonnes tôles ordinaires galvanisées.

Aussi Tôles noires et Tôles peintes et Tôles en feuilles pour être ondulées.

En vente chez tous les MARCHANDS DE GROS.

CANIFS COUTEAUX

H. BOKER & C^{IE}

PERFECTIONNEE



MARQUE DE L'ARBRE

RASOIRS CISEAUX

DEPOSEE COUTELLERIE

En vente dans les principales maisons de Ferronneries en gros.

* ✝ "RODGERS"

Il n'y en a pas de véritable sans cette

Marque Exacte.

JAMES HUTTON & CO., Montreal.

Seuls Agents pour le Canada.

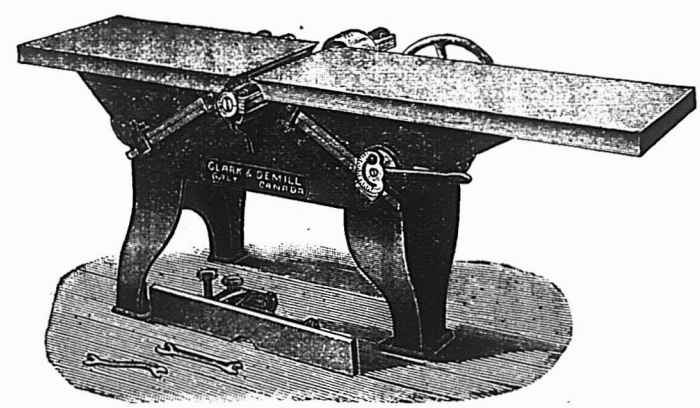

Machine "Perfection Buzz" à Blanchir e à Embouvetter
Prix et descriptions envoyés avec plaisir — sur demande

CLARK & DEMILL. Fabricants de grosse machinerie — garantie — pour Moulins à Scie, GALT-CANADA.

PRIX COURANTS.—MONTREAL, 4 D CEMBRE 1902.

Clous à finir.	
1 pouce.....100 lbs.	3 95
1 1/4 ".....100 lb.	3 85
1 1/2 et 1 3/4 pcs.....	3 40
2 et 2 1/4 ".....	3 15
2 1/2 à 2 3/4 ".....	3 10
3 à 6 ".....	3 05
Clous à quarts.	
1 pouce.....100 lbs.	3 70
1 1/4 ".....	3 20
Clous à river.	
1 pouce.....100 lbs.	3 95
1 1/4 ".....	3 85
1 1/2 à 1 3/4 ".....	3 40
2 à 2 1/4 ".....	3 15
2 1/2 à 2 3/4 ".....	3 10
3 à 6 ".....	3 05
Clous d'acier, 10c. en sus.	
" galvanisés p. toitures 100 lbs	6 80
" à ardoise, 1 pouce....	3 65
Clous de broche.	
F. O. B. Montréal, Gananoque, Toronto, Hamilton, London, Bradford et St-Jean, N. B. F. O. B. Halifax, en lots de char.	
Prix de base au char \$3.50 et pour moins d'un char \$2.55.	
1 pouce, No 16, prix net, 100 lbs	3 80
1 " No 15 " " "	3 55
1 1/4 " No 14 " " "	3 20
1 1/2 " No 13 " " "	2 95
1 3/4 " No 12 " " "	2 95
2, 2 1/4 " No 11 " " "	2 85
2 1/2 " No 10 1/2 " " "	2 70
2 3/4 " No 10 " " "	2 70
3 pouces, " " "	2 65
3 1/2 et 4 " " "	2 60
4 et 6 pouces " " "	2 55
En culvres 50 p.c. sur la liste.	
Colle	
Commune.....lb 0 08 1/2	0 09
French Medal.....	0 11
Blanche extra.....	0 13
Gelatine.....	0 22
Coopers.....	0 19
Corde à Chassis	
25 cts la lb.	
Coudes	
Bonds pour tuyaux polis.....doz	1 50
" ordinaires.....	1 35
Couplets	
vivre, net sur la liste.	
Fonte S. P., 20 p.c.	
Acier, 65, 10 et 2 1/2 p.c.	
Berlin Brzed, 70 et 5 p.c.	

Couplings	
Ex. 60 p.c. sur la liste. F. O. B. Montréal.	
Courroies	
Extra, 60, 10 et 5 p.c.	
Standard, 70 p.c.	
No 1, 70 et 10 p.c.	
Couteaux à Foin	
50, 10 et 5 p.c. de la liste.	
Crampes	
Galvanisées..... 100 lbs	3 00
Unies.....	2 80
Crampes pour net à clôture 40 p.e.	
Crampes de Jalousies	
Toutes grandeurs..... 0 00 0 00	
Cuivre	
En lingot.....lb. 12 1/2	0 13
En barre et en feuille, 14 à 30 G.	10 p.c.
Feuilles dures 2 x 4.....lb 0 22	0 23
Tube Base.....lb	0 23
Enclumes	
Wright's 80 lbs et plus.....lb	0 11
Hay Budden 80 lbs et plus.....lb	0 09 1/2
Brook's 80 lbs et plus.....lb	0 09 0 10
Equerres	
Fer No 493.....la doz	2 45
" 494.....	3 25
Acier 60, 10 et 5 p.c.	
Etain	
Straits.....lb. 0 28	0 29
Lambard Flag—	
Lingots 56 et 28 lbs par lb	0 30 0 31
En barre 1c extra.	
Etope	
Navy.....le 100 lbs	6 00
U. S. Navy.....	7 25
Plumbers.....	3 50
Eviars	
Acier et galvanisé, 45 p.c.	
Extension	
Clark, 40 p.e.	
Fanaux	
Cold Blast No 2.....doz	7 00
Wright No 3.....	8 10
Ordinaires.....	4 00
Dashboard C.B.....	9 00
No 0.....	5 75
Peinturés 50c extra par doz.	
Faucilles	
50, 10 et 5 p.c. de la liste.	

Ferblanc	
Au Charbon—Poli	
MLS, équivalent à Bradley	Bte
IC, grandeurs ordinaires.....	6 75
IX ".....	8 25
IXX ".....	9 75
Famous	
IC.....	6 75
IX.....	9 25
IXX.....	9 75
Marque Raven & Vulture	
IC, grandeurs ordinaires.....	4 75
IX ".....	5 75
IXX ".....	6 75
IXXX ".....	7 75
DC 12 1/2 x 17.....	4 25
DX.....	5 00
DXX.....	5 75
Au Coke—Poli	
Acier Bessemer	
IC, grandeurs ordinaires.....	4 25
IC " spéciales Base.....	4 50
20 x 28.....	9 00
Au Charbon—Terne	
Dean ou J. G.	
IC, 20 x 28, 112 feuilles 7 7 1/2	8 00
IC, Terne.....	11 00
Charcoal Tin Boiler Plates	
Cookley	1a lb
XX, 14 x 56 50 feuilles.....	0 08 1/2
" 14 x 60 ".....	0 06 1/2
" 14 x 65 ".....	0 06 1/2
Feuilles étamées	
72 x 30 x 24.....	0 07 1/2
" 26.....	0 08
" 28.....	0 08 1/2
Fer et Acier	
Fer marchand barre 100 lbs.	0 00 2 00
Fer fini ".....	0 00 2 30
Fer pour fers à cheval ".....	0 00 2 20
Feuilleard mince 1 1/2 à 3 pcs B. se.	2 85
Acier à lisse Base.....	2 10 2 25
" bandage.....	2 20 2 30
" machine.....	3 00
" pince.....	2 00 2 90
" ressort.....	3 00
la lb	
" outill T. Firth & Co.	0 12 1/2 0 13
" Jessop.....	0 00 0 13
" Black Diamond et	
B. C.....	0 08 0 11
" Sanderson.....	0 08 0 12

Fers à Cheval	
F. O. B. Montréal	
No 1	No 2
et plus petit et plus.	
Léger et pesant.....le qrt	3 75 3 50
Fers à neige.....	4 00 3 75
New Light Pattern.....	3 85 3 60
Fartherweight Nos 0 à 4.....	4 85
Fers "Toe weight" Nos 1 à 4.....	5 95
Fers assortis de plus d'une grandeur au baril, 1" extra par baril.	
F. O. B. Toronto, Hamilton & London, Guelph, à 10c de plus par quart.	
Neverlip en fer, le 100 lbs.....	12 21
" en acier ".....	15 00
Fers à repasser	
Mrs Potts No 55.....le set	0 67 1/2
" No 50 N. W. P.....	0 72 1/2
Fers à souder	
1 1/2 lb.....la lb	0 29
2 lbs et plus.....	0 27
Fontes	
Calder.....tonne.	00 00 00 00
Carnbroe.....	00 00 00 00
Glengarnock.....	00 00 00 00
Summerlee.....	22 50 23 50
Midland No 1.....	00 00 18 60
" No 2.....	00 00 19 00
Fourches	
A foin, fumier, etc., 80 p.c.	
Garnitures de Canistres à lait	
25 p.c. de la liste.	
Graisse à Roues	
Ordinaire.....la grs	5 75 6 00
1ère qualité.....	13 00 15 00
Grates	
Jardin, mortier etc., 60 p.c.	
Hachettes	
Canadienne, 40 à 42 p.c.	
Hermionettes	
20 p.c. d'escompte	
Huiles et divers	
Huile de Castor, East Indian.....lb	0 10 1/2
" Commerciale.....	0 09
le gallon	
Huile Balmoral.....	0 00 0 40
Huile de Morue.....	0 50 0 55
Huile Olive pure.....	0 00 1 20
Huile de pieds de boeuf.....	0 00 0 90
Huile de loup marin raff.....	0 50 0 55
" paille.....	0 40 0 50

Cordages, Ficelle à Lier, Ficelle d'Emballage

DE TOUTES DESCRIPTIONS

Manufacturées par

CONSUMERS CORDAGE CO.,

MONTREAL LIMITED

MANILLE

Cable,
Corde à noix,
Corde à ballots,
Corde à foin,
Corde à peaux,
Corde goudronnée,
Cordes à lignes dormantes, Etc.

SISAL

Cable,
Corde à ballots,
Corde à foin,
Corde à peaux,
Corde fabriquée à la main,
Corde à pulpe,
Corde à papier, Etc.

RUSSE

Ratline goudronné
Spun yarn goudronné,
Lignes dormantes goudronnées,
Cordes à voiles,
Cordes de jardiniers. Etc.

JUTE

Corde à matelas,
Corde à écorces,
Corde goudronnée
Corde à cloches,
Corde à ilcois, Etc.

EMPAQUETAGE

RUSSE — ITALIENNE — JUTE

Cordes à lattes, marque "Lion."
Cable de transmission, "Red Thread."
Ficelle d'emballage et Corde à Matelas,
Corde de Chanvre Anglaise garantie pur manille,
Toutes les marques favorites de Fil à liens.

THE

Canadian Heine Safety Boiler Co.

ESPLANADE (Vis-à-vis la rue Sherbourne)

TORONTO

Chaudières à Vapeur Tubulaires

DE HAUTE CLASSE

Pour toutes les pressions, tous les besoins et systèmes de chauffage. De 75 à 600 chevaux-vapeur chacun.

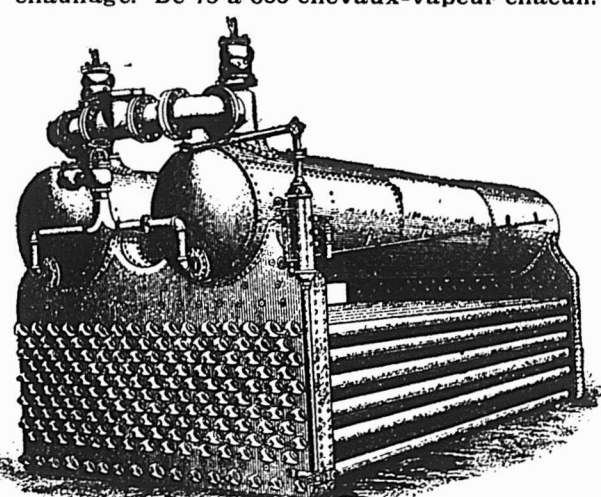

Nous ne fabriquons pas de petites chaudières.

Références: — Riorton Mills, Hawkesbury; E. B. Eddy, Hull; Roya Victoria Hospital; G. T. R. Office, McGill St.; The Toronto Electric Light Co., Limited; The T. Eaton Co., Limited; The Massey-Harris Co., Limited; The Cutta Percha Rubber & Mfg Co.; Sunlight Soap Co.; Dominion Radiator Co.; Central Prison, Foresters Temple; Toronto City Hall; Canada Biscuit Co.; Confederation Life Co., (tous de Toronto, où on peut voir les bouilloires en opération), aussi à l'asile d'Orillia, Orillia, Ont., et La Presse Montréal.

Huile de lin crue (net cash)	0 0 0	0 15
" " " Bouillie	0 0 0	0 68
Ea. de T. R. benth me	0 0 0	0 76
Goudron raffiné	brl	0 0 4 50
Coal tar	"	0 0 0 4 00
P. tch.	100 lbs	0 0 0 0 90

Instruments aratoires

60 et 10 p. c. de la liste.

Lécous

Cable 3/8	la doz	0 0 0	1 15
" 1/2	"	0 0 0	0 00
" 5/8	"	0 0 0	0 00
" 3/4	"	0 0 0	3 90
Culr, 1 pce.	"	0 0 0	4 50
Javelle	"	0 0 0	2 40

Limes et Râpes

Great Western	70 et 10 p. c.
American	75 p. c.
G. Barton Smith	75 p. c.
Diston	70 p. c.
Arcade	75 p. c.
Kearney et Foot	70 et 10 p. c.
McClellan	70 et 5 p. c.
Heller	60 et 10 p. c.

Manches de Fauix

6 p. c. de la liste.

Mastic

Moceaux en brl	100 lbs	1 90
moins d'un b-l.	"	2 05
Vesiti en brl	"	2 25
qrt de 100 ou 200 lbs	"	2 40
Canistrs de 25 lbs	"	2 35
12 1/2 lbs	"	2 65
moins de 100 lbs.	"	2 90

Mèches de tarières

Gilmour	60 et 5 p. c.
Rockford	50 et 10 p. c.
Jenning's Gen.	net sur la liste.

Mèches de Lampe

60 p. c. de la liste.

Mèches de Vrilles

Clark	0 85	0 90
Diamond	1 00	1 50

Métal Anti-Friction

Tandem A.	la lb	0 27
" B.	"	0 21
" C.	"	0 11 1/2
Magnolia	"	0 25
Frictionless Mct'l.	"	0 22
Syracuse Smelting Works	"	"
Aluminium, genuine.	"	0 45
Dynemo.	"	0 29
Spéciale.	"	0 25
Alt minum 99 p. c pur Syrac. se.	"	0 50

Meules

2 pouces, 40 à 200 lbs.	la tonne	20 00
" en dessous de 40 lbs		22 00

Moulin à Viande

Américains	1 25	5 00
Allemands	1 25	4 90

Munitions

Caps B B Dom.	50 et 5 p. c.
Cartouches, Amer R. F.	40 p. c.
" Dominion R. F.	50 et 5 p. c.
" C. F.	30 p. c.
" Amer	Spitting 15 p. c.
C. F. Sporting, ajo ter	5 p. c. à la liste.
Caps B. B. Amer.	40 p. c.
Cartouches blanch s Trap	25 p. c.
" chargés Trap	30 p. c.
" cuivre 65 p. c.	
Caps à cartouches Dom.	30 p. c.

Nipples

Ex. 70 p. c. sur la liste.

Outils en bois

Etabli	50 p. c. de la liste.
Menuisier	40 p. c. de la liste.

Papier à Bâtisse

Jaune ordinaire	le rouleau	0 35
Noir	"	0 45
Goudronné	le 100 lbs	1 70
Papier à tapis	la tonne	45 00
" feutre	100 lbs	0 00 2 25
" rouleau	"	0 00 0 60
" gris, rouleau	"	0 30 0 33
" a conv. roul.	2 plis	0 00 0 85
" " 3 plis	"	0 00 1 10

Papier Sablé et Emeri

Dominion flut.	47 1/2 p. c.
Sablé B. et A.	40 et 5 p. c.
Emeri	40 p. c.

Peintures préparées

Pares.	le gallon	1 25
Seconde qualité.	"	1 10

Peintures en huile

Canistrs de 25 lbs	la lb	
Rouge Vénitien	0 00	0 00
Jaune chrome	0 00	0 00
Golden Ochre	0 00	0 06
Vert Impérial français	0 14	0 18
COULEURS	100 lbs	
Blanc de plomb sec.	8 00	7 50
Rouge de Paris. Red Lead.	5 00	5 50
" Venite, anglais.	1 50	2 00
Ocre jaune	1 50	2 00
" rouge	1 50	2 00
Blanc de Certise	0 50	0 55

Pentures

Ja ouste Parker	50 et 10 p. c.	
P. santes en T et strap	4 pcs, a lb	0 06
" " " " "	"	0 05 3/4
" " " " "	"	0 05 1/2
" " " " "	"	0 05 1/4
" " " " "	10 et plus lb	0 05
Légères en T et strap	95, 10 et 2 1/2 p. c.	

Pentures à gonds

6 à 10 pouces	le 100 lbs	4 25
12 pouces et plus	"	3 25

Pierres

Washita	la lb	0 00	0 00
Hindustan	"	0 00	5 00
Labrador	"	0 00	0 00

Plaines

Voiturier	50 et 10 p. c.
Charpentier	70 p. c.

Plaques d'acier pour Bouilloires

1/4 pce.	2 50	2 60
3-16 "	2 60	2 70
3/8 " (t plus)	2 60	2 60

Plomb

Saumons	100 lbs	0 00	3 25
Barres	"	0 05	0 04
Feuilles	"	0 04 1/2	0 04 1/2
Tuyau, esc.	3 7/8 p. c. sur la liste.		

Plomb de chasse

Ordinaire	100 lbs	6 50
Chilled	"	7 00
Buck seal	"	7 50
Ball	"	8 00
Moins 2 1/2 p. c. F. o. b.	Toronto, Hsmilton, Montréal, London, St-Jean et Halifax.	

Poids de Chassis

Sectional	le 100 lbs	2 05
Ordinaire	"	1 50

Poignées de Godendard

S. & D. No 3	la paire	0 00
" No 5	"	0 00
" No 8	"	0 00
Boynton	"	0 20

Poudre

S. S. Sans fumée Shot Gun	100 lbs	
ou moins	la lbs	0 85
1000 lbs ou plus	"	0 80
	net	jours.

Râteaux

Acier et fer mal'éable	60 p. c.
Bols	25 p. c.

Rivets et Palatres

Rivets en fer, noirs et étamés	60 et 10 p. c.
Palatres en fer, 30 et 10 p. c.	
Extra 1c. par lb sur rivets en fer pour boîtes carton 1/2 lb.	
Rivets en cuivre 45 p. c. et en boîtes de carton 1c. extra par lb	

Roulettes de porte de grange

Acier	la doz	la paire
Stearns, 4 pcs.	0 00	0 00
" 5 pcs.	0 00	0 00

Lane—

No 11, 5 pds.	0 00	0 00
No 11 1/2, 10 pds.	0 00	0 00
No 12, 10 pds.	0 00	0 00
No 14, 15 pds.	0 00	0 00
Rail Lane	le pied	0 00

Scies

Egoles Diston	12 1/2 p. c.		
S. et D.	40 p. c.		
Godendard Diston	le pied	0 35	0 55
" S. et D.	35 p. c.		

Serrures

Oanadiennes	40 et 10 p. c. de la liste.
Eagle	30 p. c.

Soudure

Ferre 1/2 et 3/4 garantie	lb	0 20
" commerciale	lb	0 18
Finle	"	0 18

Soupières étamées

40 p. c. de la liste.

Tarières

Esc. 60 et 5 p. c sur la liste.

Tôle d'acier

Nos 10 à 20	100 lbs	2 25	2 75
-------------	---------	------	------

Tôle galvanisée

	100 lbs	Queen's Head	
	Comet	Amer	
16 G.	0 00	3 75	3 75
22 à 24	3 75	4 00	4 00
26 G.	4 00	4 25	4 25
28 G.	4 25	4 50	4 50
28 G américain	(équivalent à 26 G anglais)		

Fleur de Lys

16 G.	3 60
22 à 24	3 75
26	4 00
28	4 25

Tôle noire

18 à 22 gauge	Cte	0 00	2 40
24	"	0 00	2 45
26	"	0 00	2 50
28	"	0 00	2 55



BROCHE DE CUIVRE

pour
Lignes de Télégraphe,
Téléphone,
Trolleys,
et Transmissions,
Ronde,
Carrée,
et Rectangulaire
pour
Machines électriques.

BROCHE DE LAITON

en tous genres
et
pour tous les usages.

BROCHE UNIE

Recuite,
Recuite et Huilée,
Etamée, Cuivrée,
Clous de Broche,
Articles en broche polie,
Vis à bois,
Petites chaînes,
Crochets porte-chapeaux
et habits,
Clôture de Poulailleurs,
Crampes pour barils.
Stores, Lits.

Broche Galvanisée

Broche barbelée,
Crampes unies galvanisées pour clôtures.

MANUFACTUREES PAR

Dominion Wire Manf'g Co., Ltd.

MONTREAL et TORONTO

Bureau Principal : Bâtisse nouvelle Coristine, MONTREAL
RUE ST-NICOLAS,

Téléphone à grande distance dans tous les départements.

Maison Fondée
en 1869

Médaille d'Or à l'Exposition
de Paris 1900

Sellerie Moderne !!

La plus grande Manufacture
du genre au Canada

H. LAMONTAGNE & CIE,

LIMITÉE

Fabricants et Importateurs

des meilleurs produits américains et étrangers. Toujours
en mains l'assortiment le mieux varié de

**HARNAIS, SELLES ET
ATTELAGES DIVERSES**

Aussi toutes espèces d'accessoires pour chevaux : Couvertes,
Fouets, Licoux, Brosses, Etrilles, Etc., Etc.

Edifice Balmoral,

1902 RUE NOTRE-DAME, MONTREAL.

Tôle noire du Canada		
52 feuilles demi poli.....	2 70	2 80
60 feuilles.....	2 80	2 90
75.....	2 95	3 00
Tourne-à-Gauche		
Lincoln et Whitting.....	6 25	
Tuyaux à Bouilloire		
1 1/2 pos.....le pied	0 12 1/2	
2.....	0 13	
2 1/2.....	0 15	
3.....	0 18	
3 1/2.....	0 20	
4.....	0 25	
Tuyaux de pose		
et 6 pouces.....100 feuilles	7 00	
.....	7 50	
Tuyaux en Fer		
Tuyau noir		
1 1/2.....100 pieds	3 00	
1 3/4.....	2 50	
2.....	2 75	
2 1/2.....	3 00	
3.....	3 70	
3 1/2.....	5 25	
1.....	7 40	
1 1/4.....	8 9	
1 1/2.....	12 40	
2.....		
Tuyau fer galvanisé		
1.....	3 55	
1 1/4.....	4 10	
1 1/2.....	5 05	
2.....	7 25	
1 1/4.....	10 10	
1 1/2.....	12 15	
2.....	16 70	
Escompte de 5 à 7 1/2 p.c. suiv. quantité.		
Vernis		
	le gallon	
Voiture No 1.....	2 90	3 30
" body.....	8 00	9 00
" rubbing.....	4 00	5 00
Gold size.....	3 00	3 40
Meuble extra.....	2 40	2 80
" No 1.....	1 60	2 00
" Fini.....	2 70	3 10
" Demar.....	3 30	3 70
" Shellac blanc.....	3 00	3 50
" orange.....	2 50	2 75
" Moenble Brw. Japan.....	1 60	2 00
Vernis à harna.....gal.	0 00	1 80
" des.....	1 10	1 20
" à tuyau.....gal.	0 00	0 90
Standards V. N. Y., à finir.....	4 50	6 00
" à grain.....	3 50	4 50
" à polir.....	3 00	3 50

Vis à Bois		
Tête plate, acier, 87 1/2 et 10 p.c.		
Tête ronde " 82 1/2 à 10 p.c.		
Tête plate, cuivre, 80 et 10 p.c.		
Tête ronde " 75 à 10 p.c.		
Vis à Machine		
Têtes plates, 25 p.c. de la liste.		
" rondes, 20 p.c.		
Vitres		
	(Star)	
Endessous de 26 pouces	50 pds	100 pds
unis.....	2 00	3 80
26 @ 40.....	2 00	4 00
41 @ 50.....	0 00	4 50
51 @ 60.....	0 00	4 75
61 @ 70.....	0 00	5 20
71 @ 80.....	5 70	6 00
Zinc		
Spelter.....100 lbs	5 50	6 00
Zinc en feuillées		
Bri 5 cwt.....100 lbs	5 75	6 00
Moins d'un bri.....	6 25	6 50
Charbons		
Prix de détail par 2000 lbs		
Furnace.....	7 75	
Egg.....	0 00	
Stove.....	0 00	
Chestnut.....	8 00	
Welsh.....	10 00	12 00
Ohio Hocking.....	9 00	
25c par tonne de moins pour cash		
Scotch Steam au char.....	8 00	9 00
Charbon de forge.....	7 00	7 50
Coke par chaldron.....	4 25	
Spécialités		
Imperial Varnish & Color Co.		
TORONTO		
Vernis		
Elastiste, can. d'un gal.....	3 00	
Granitine, floor finish, le gal.....	2 75	
Maple Leaf Coach enamels:		
Grandeur 1, \$1.20; 2, 70c; 3, 40c chaque.		

Prix de détail.				
Frêne 1 à 3 pouces	le M	22 00	30 00	
Merisier 1 à 4 pouces	do	20 00	30 00	
Merisier 5 x 5, 6 x 6, 7 x 7, 8 x 8	do	30 00	33 00	
Erable 1 à 2 pouces	do	30 00	35 00	
Orme 1 à 2 pouces (dur)	do	35 00	40 00	
Noyer tendre 1 à 2 pouces	do	35 00	40 00	
Cottonnier 1 à 4 pouces	do	50 00	60 00	
Bois blanc 1 à 4 pouces	do	20 00	30 00	
Chêne 1 à 2 pouces rouge	do	45 00	50 00	
Chêne 1 à 2 pouces blanc	do	55 00	60 00	
Chêne figuré	do	70 00	80 00	
Bois durs.				
Bois de Service				
Prix en gros.				
1 pouce strip shipping cull	6 à 16 pieds	le M	\$13 00	16 00
1 1/4, 1 1/2 et 2 pouces shipping cull	do	do	13 50	16 50
1 pouce shipping cull sidings	do	do	17 00	20 00
1 1/4, 1 1/2 et 2 pces do	do	do	18 00	22 00
1 pouce qualité marchande	do	do	24 00	34 00
1 1/4, 1 1/2 et 2 pcs do	do	do	28 50	38 50
1 pouce mill cull, strip, etc. No 2	do	do	8 00	10 00
1 1/4, 2 1/2 et 2 pcs do	do	do	8 50	10 50
1 pouce mill cull No 1	do	do	12 00	14 00
1, 1 1/2 et 2 pcs do	do	do	12 50	14 50
3 pces do	do	do	10 00	12 00
do do No 2	do	do	7 00	8 00
Epinette—1 pouce mill cull	5 à 9 pieds	do	10 00	12 00
1 1/4, 1 1/2 et 2 pces mill cull	do	do	10 00	12 00
3 pces mill cull	do	do	11 00	13 00
1, 1 1/4, 1 1/2 et 2 pces qualité marchande	do	do	14 00	18 00
Pruche—1, 2 et 3 pces	do	do	12 00	14 00
Colombages en pin, 2 x 3, 3 x 3 et 3 x 4—aux chars	le mille	do	11 00	13 00
Lattes—1ère qualité	do	do	0 00	3 00
2ème do	do	do	0 00	2 50
Charpente en pin				
de 16 à 24 pieds—3 x 6 à 3 x 11	do	do	00 00	22 00
de 25 à 30 do do do	do	do	00 00	24 00
de 31 à 35 do do do	do	do	00 00	28 00
de 16 à 24 do 3 x 12 à 3 x 14	do	do	00 00	26 00
de 25 à 30 do do do	do	do	00 00	28 00
de 31 à 35 do do do	do	do	00 00	32 00
Bois carré—pin				
de 16 à 24 pieds—de 5 à 11 pces carrés	do	do	00 00	22 00
de 25 à 30 do do do	do	do	00 00	24 00
de 31 à 35 do do do	do	do	28 00	30 00
de 16 à 24 do de 12 à 14 pces carrés	do	do	28 00	30 00
de 25 à 30 do do do	do	do	24 00	28 00
de 31 à 35 do do do	do	do	32 00	35 00
Charpente en pruche				
de 17 à 30 pieds jusqu'à 12 pces	do	do	18 00	22 00
Charpente en épinette	do	do	18 00	22 00
do do rouge	do	do	28 00	35 00

CHAINES DE TRANSMISSION A MAILLES DETACHABLES

— ET —

MACHINERIE DE TRANSPORT

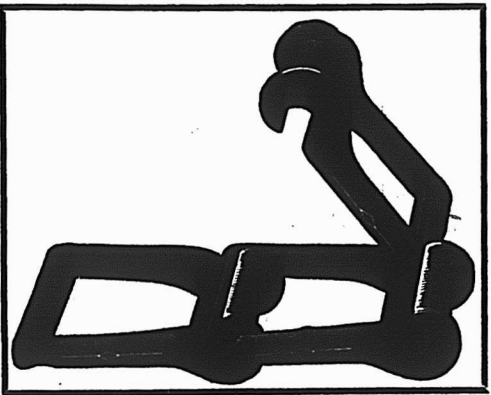

WILLIAM R. PERRIN & COMPANY
TORONTO, ONT.

L. H. HEBERT ALF. JEANNOTTE

FERS,

Ferronneries et Métaux,
Outils de toute description,
Serrures,
Coutellerie de Table et de Poche,
Brosses en tous genres,
Jouets,
Articles de Sport.

L. H. HEBERT

Ferronneries et Quincailleries

297 et 299, rue St-Paul, Montreal



De la semaine terminée le 29 Nov. 1902.
MONTREAL-EST

Quartier St-Jacques

Rue St Vincent, No 45. Lot 87, avec maison en pierre et brique, terrain 53 d'un côté, 52.8 de l'autre x irr, supr 4475 Rev F. X. Eugène Ecrément à Anastasie Poissant épouse de A. Duperrault; \$10000 [56615].

Rue Sherbrooke, No 319. Lot pt 1203-109 à 111, avec maison en pierre et brique, terrain irr, supr 5901. André Brisset et al à Jos. Abraham Marion; \$12500 [56583].

Rue Lagachetière, Nos 241 à 247 et St Christophe, Nos 79 et 81. Lots 392 et 524, avec maisons en brique, terrain 41.8 x 82.15 d'un côté et 82.20 de l'autre, supr 3434; 1 do 20 x 34, supr 680. Joseph St Martin à Auguste Martineau; \$3571 [56584].

Rue Sherbrooke. Lot 1213-5 et autres immeubles, terrain 25 x 98 d'un côté et 97 de l'autre, supr 2437 vacant. Henri Reynaud à Joseph Gariépy; \$5900 [56586].

Rues Ste Catherine, Nos 1471 à 1477 et Wolfe, Nos 321 à 325. Lot 753, avec maison en brique, terrain 70.20 d'un côté, 70.30 de l'autre x 91.50 d'un côté et 91.80 de l'autre, supr 6438. André Brisset et al à Ellen M. Saunders vve de Jeremiah Fogarty; \$42000. [56596].

Rue St Timothée, Nos 74 à 74b, lot 253, avec maison en brique, terrain 32.3 x 47.6 supr 1532. The Montreal Loan & Mortgage Co., à Joseph Reber; \$2400 [56597].

Rue St André. Lots 1207-101, 102 et pt N. O. 1207-103, terrain 28 x 94, supr 2632 vacant. Napoléon Deslauriers à Henri A. Mignault; \$1400 [56598].

Rue Visitation, Nos 260 et 262. Lot 1077, avec maison en brique, terrain 42.6 x irr, supr 5406. Le Shérif de Montréal à François-Xavier Charbonneau; \$1825 [56612].

Rue St Hubert, No 251. Lot, pt S. E. 849-18, pt N. O. 849-19, avec maison en pierre et brique, terrain 19.8 x 85, supr 1675.10. Hélène St Mars dit Vlau vve de Pierre A. Marrié à Honoré Gervais; \$2800 [56617].

Rue Visitation, Nos 126 et 126a. Lot pt N. O. 685, avec maison en brique terrain 16 x 86, supr 1376; Nazaire Piuzé à Arthémise Perrault épouse de Dosithé Dugas; \$2050 [56619].

Quartier St-Louis

Rue Drolet, No 152. Lot 903-151, avec maison en brique, terrain 20 x 72, supr 1440. La succession Mary Ann Doran épouse de Jos. Piché à Ellen Grace and Elizabeth Grace; \$1350 [56595].

Rue Cadieux, Nos 371 et 375. Lot 594, avec maison en brique, terrain 42.6 x 106.4, supr 4526. Le Shérif de Montréal à The Grand Trunk Ry Superannuation and Provident Fund Ass.; \$3050 [56599].

Ave Hotel de Ville, Nos 262 à 266. Lot 318, avec maison en brique, terrain 38.3 x irr, supr 4819. Mary Alice Hall à Louis D'Onofrio; \$4550 [56610].

MONTREAL-OUEST

Quartier Ste-Anne

Rue Mullins, Nos 40 et 42. Lot 809-6, avec maison en brique, terrain 23 x 47.6 d'un côté et 60.8 de l'autre, supr 1244.

COMPTABLES.

ALEX. DESMARTEAU

Successeur de Charles Desmarteau,
COMPTABLE, AUDITEUR,
LIQUIDATEUR DE FAILLITES
Commissaire pour
Québec et Ontario.
Bureaux, 1598 et 1608 rue Notre-Dame,
Montréal.

F. X. BILODEAU. A. O. CHALIFOUR
BILODEAU & CHALIFOUR,

Comptables, Auditeurs et
Commissaires, Liquidateurs
de faillites.
No 15 rue Saint-Jacques,
Téléphone Bell Main 3232. Montréal.

WM. RENAUD,

Comptable, Auditeur et
Commissaire. Spécialité:
Règlement des affaires de
Faillites.
No 15 rue St-Jacques,
Téléphone Main 2274. Montréal.

The Canada Accident Assurance Co.

Siège principal: MONTREAL
Une Compagnie Canadienne pour les affaires Canadiennes
ACCIDENTS---GRANDES GLACES
Surplus de 50 p.c. du capital payé, en plus de toutes obligations et du capital actions.
T. H. HUDSON, R. WILSON SMITH,
Gérant. Président.

Arthur W. Wilks J. Wilfrid Michaud

WILKS & MICHAUD,

Comptables, Auditeurs, Commissaires pour
toutes les provinces.
Règlement d'affaires de Faillites.

211 et 212 Batisse Banque des Marchands
Téléphone Main 4125. MONTREAL.

GEO. GONTHIER

Expert Comptable et Auditeur

EXPERT REPRESENTANT

The Account, Audit & Assurance Co'y,
Limited, New York.

Spécialité: Audition de livres et organisation
de comptabilité d'après méthode appelée
"Balance Sheet System of Accounts."

15 et 17, Côte de la Place d'Armes

Tel. Bell Main 2113. MONTREAL.

EMILE JOSEPH, L.L.B.

AVOCAT

NEW YORK LIFE BLDG., MONTREAL

Chambre 701. Tel. Bell Main 1787

LS. DESCHENES
ENCANTEUR DE COMMERCE

lobber en Chaussures

No 60 RUE ST-JEAN
QUEBEC

N. B.—Messieurs les marchands de la campagne
épargneront de l'argent en venant me faire visite
avant d'acheter ailleurs. J'ai constamment en
mains toutes sortes de Jobs pour leur commerce.

William Murphy à William Stanford;
\$1540 [137128].

Quartier St-Antoine

Rue Ste Catherine, No 2214. Lot 1345-14, terrain 26 x 90.6, supr 2353 vacant. Dame Harriet A. Goodhue vve de F. W. Thomas à Edward Mich. Renouf; \$29412.50 [137124].

Rue Aqueduc, Nos 215 à 221 et Rolland Nos, 25 à 29. Lot 585, avec maison en bois, terrain irr, supr 6028. La succession Amable Serrurier dit Lallemand à Bernard E. McGale; \$7535 [137135].

Rue Peel, No 291. Lot 1782, avec maison en pierre et brique, terrain 26 x 130, supr 3380. La succession Dame John Pophan et al à Dame Amy F. Thomas épouse de James Aird; \$8500 [137139].

HOCHELAGA ET JACQUES-CARTIER

Quartier Hochelaga

Rue Moreau. Lots 80-41, 52 et 53, terrain 48 x 100 chacun vacants. Rose Delima Roy vve de Olivier Robert et al à Wm. Hy Edge; \$750 [98310].

Rue Moreau. Lots 80-40, 41, 52 et 53, terrain 48 x 100 chacun vacants; Wm. Hy Edge à Léon & Ed. Bernier; \$1100 [98311].

Quartier St-Denis

Rue St Hubert, No 1546. Lot 7-104, terrain 25 x 109, supr 2725 vacant. The St Denis Land Co., à Frank E. Bocking; \$231.63 [98250].

Rue St André. Lots 7-590 et 594, terrain 25 x 63.10 d'un côté et 63.7 de l'autre, supr 1593; 1 do 25 x 63 d'un côté et 62.10 de l'autre, supr 1573 chacun vacants. The St Denis Land Co., à Eugène Gagnon; \$204.76 [98251].

Rue Chambord, No 592. Lot 1-2 N. O. 331-91, avec maison en bois, terrain 25 x 86, supr 2150. Camille Langlois dit La-chapelle à Alexandre Sabourin; \$500 [98259].

Rue Dufferin. Lots 5-232 et 233, terrains 25 x 110, supr 2750 chacun vacants. Emerie Lapointe à Joseph Beaucaire; \$450 [98266].

Rue Labelle, Nos 1950 et 1952. Lot 1-2 N. 8-747, avec maison en pierre et brique, terrain 25 x 102.4, supr 2554. Joseph Beaucaire à Marie Anna Martineau; \$1350 [98267].

Rue St Denis, No 1289. Lot 162-211, avec maison en brique, terrain 22 x 95, supr 2070. Julia Perrault épouse de Gaudias Marcoux à Jos. Arthur Godin; \$1000 [98290].

Rue St André. Lot 7-183, terrain 25 x 87, supr 2175 vacant. George Vandellac à Emma Michon vve de Chs. Chapedelaine; \$400 [98295].

Rue Labelle, No 1943. Lot 7-934, avec maison en bois, terrain 25 x 110, supr 2750. Joseph Davignon jr. à Joseph Davignon sr. Pas de prix mentionné [98309].

Rue Brébœuf, No 499. Lot 331-60, 1-2 S. E. 331-61, avec maison en bois et brique, terrain 75 x 86, supr 6450. Marguerite Labelle épouse de Pierre Milot et ce dernier à Henri Hétu; \$650 [98317].

Rue St André, No 1604. Lot 7-183, avec maison en pierre et brique, terrain 25 x 87, supr 2175. Emma Michon vve de Chs. Chapedelaine à Désiré Michon; \$3500 et autres considérations (Promesse de vente) [98319].

Rue St Hubert, No 1620. Lot 7-312, avec maison en brique et bois, terrain 25 x 109, supr 2725. Chs. Napoléon Fortin à Alfred Patenaude; \$250 [98320].

Rue Marquette. Lots 339-372 à 381, 605 à 634, 5 terrains 26 x 103, supr 2673; 5 do 25 x 103, supr 2575; 18 do 26 x 118; 12 do 25 x 118, supr 2950 chacun vacants. Wm. F. Lewis à Stanislas D. Vallières;

\$1 et autres bonnes et valables considérations [98347].

Rue St André. Lot 7-459, terrain 25 x 87, supr 2175 vacant. The St Denis Land Co., à Ovila Berthiaume; \$141.37 [98353].

Rue St Hubert. Lot 7-111, terrain 25 x 109, supr 2725 vacant. The St Denis Land Co., à Salvator Riethe; \$231.63 [98363].

Quartier St-Gabriel

Rue Reading, Nos 18 à 22. Lot 3399-177 et autres immeubles, avec maison en pierre et brique, terrain 23 x 90, supr 2070. Henri Reynaud à Joseph Gariépy; \$5900 [98258].

Quartier St Jean-Baptiste

Ruelle St Hubert, No 16. Lot 12-174, avec maison en bois, terrain 20 x 44, supr 880. Mélina Beauchamp vve de J. O. de Chevigny à Emile Meunier; \$500 (à réméré) [98244].

Rue St Hubert. Lot 12-78, terrain 25 x 129, supr 3225 vacant. La succession J. Chs. Hubert Lacroix à Maria Briget Doran; \$1612.50 [98256].

Ruelle St Hubert, Nos 60 et 62. Lot 1-2 S. 12-186, avec maison en brique et bois, terrain 22.6 x 44, supr 990. Edmond Brouillette à Pierre Boulianne; \$750 [98271].

Rue St Hypolite, Nos 506 à 512. Lot 299, avec maison en bois et brique, terrain 40 x 75, supr 3000. Louis Albert Gendron à Wm. Joseph Casey; \$3000 [98303].

St-Louis, Mile-End

Rue Cadieux. Lot 137-292, pt N. O. 137-291, avec maison en pierre et brique, terrain 70 x 87.6. Adolphe Lavigne à Samuel James Short; \$9220 [98234].

Rue Sanguinet. Lots 190-8, 9 et 10, terrain 40 x 71, supr 2840 chacun vacants. Céline Eliza Letellier de St Just épouse de J. O. V. Giasson à Joseph Gervais; \$300 (à réméré) [98308].

Rue Pacifique. Lot 11-1059-4, avec maison en bois et brique, terrain 42. de front, 8.7 en arrière x 93, supr 2354. Joseph Odilon Dupuis à Roch Labelle & Léopold Labelle; \$1441 [98322].

Rue Boulevard. Lot 11-1238, terrain 25 x 106.2 vacant. Alfred F. Vincent à J. Arth. Lesage & Ludger Ed. Lesage; \$850 [98329].

Rue Waverley. Lot 1-2 N. 11-734, terrain 25 x 88 vacant. The Montreal Investment & Freehold Co., à Elia Lavoie; \$400 [98337].

Rue Mance. Lot 1-2 S. 12-16-4, terrain 25 x 100 vacant. The Montreal Investment & Freehold Co., à George Lanouette; \$375 [98339].

Ave Atlantic. Droits de réméré dans les lots 12-25-168, St Laurent, lot 641-2-47, avec maison en bois, terrain 25 x 80. J. Bte Patenaude à Louis Desormier; \$406.25 [98357].

Westmount

Ave Greene. Lot 384-92 pt N. O. 384-91, terrain 39 de front; 22 en arrière x 102; 1 do 25 x 102 chacun vacants. La succession Edw. Kirk Greene et al à Edward H. Lennon; \$2100 [98316].

Ave Grosvenor. Lot 1-2 S. E. 219-117, avec maison en pierre et brique, terrain 25 x 111. Catherine F. Coupland épouse de John Stewart à Elizabeth A. McNaughton épouse de Alb. Carvell; \$7000 [98324].

Ave Grosvenor. Lot 219-118, avec maison en pierre et brique, terrain 50 x 111. Catherine Fraser Coupland épouse de John Stewart à Henry Holgate; \$8110 [98328].

St-Henri

Rue St Philippe. Lot pt 1815, avec maison en bois, terrain, supr 6300. Léon Larin à Appolinaire Archambault; \$2650 [98247].

BANQUE PROVINCIALE DU CANADA

Bureau Principal - - - - - MONTREAL

BUREAU D'ADMINISTRATION

Monsieur G. N. DUCHARME, Président
Capitaliste de Montréal.
Monsieur G. B. BURLAND, Vice-Président
Président de la Lachine Rapids Hydraulic & Land Co. Ltd. (The)
Monsieur H. LAPORTE, Directeur
De l'Epicierie en Gros Laporte, Martin & Cie, de Montréal, Echevin et Président du Comité des Finances de la Cité.
L'Hon. LOUIS BEAUBIEN, Directeur
Ex-Ministre de l'Agriculture.
Monsieur S. CARSELEY, Sr., Directeur
Propriétaire de la grande maison "Caraley," Montréal.
M. Tancrede Bienvenu, - - - - - Gérant-Général
M. A. S. Hamelin, - - - - - Auditeur

SUCCURSALES :

MONTREAL: 316 Rachel, (coin St-Hubert); 271 Roy, (St-Louis de France), 1138 Ontario, (coin Panet).
Plessisville, P.Q.; D'Israéli, P.Q.; St-Anselme, P.Q.; St-Guillaume d'Upton, P.Q.; Pierreville, P.Q.

Bureau des Commissaires-Censeurs

DEPARTEMENT D'EPARGNE

Sir ALEXANDRE LACOSTE, Président
Juge en Chef de la Cour du Banc du Roi.
L'Hon. J. G. LAVIOLETTE, Vice-Président
Ex-Conseiller Législatif.
L'Hon. N. C. CORMIER, Commissaire-Censeur
Conseiller Législatif, Industriel de Plessisville.
M. A. S. HAMELIN, Auditeur et Commissaire Censeur
Ancien associé de la maison Hudon, Hébert & Cie, de Montréal.
M. ALBERT LUSSIER, Commissaire-Censeur
Ex-Député de Verchères, Seigneur de Varennes.
M. le Dr E. P. LACHAPELLE, Commissaire-Censeur
Rue Sherbrooke, Montréal.

**Fournitures pour
Machinerie de Buanderies**

Manufacturiers, importateurs et marchands de toute machinerie nécessaire aux propriétaires progressifs de buanderies.

Ecrivez et demandez catalogue et prix.

York M'fg. Co., Ltd.,
TORONTO, Ont.



BERNARD CAIRNS

Ce qu'il y a de mieux

ETAMPES EN CAOUTCHOUC

Sceaux, Vignettes à jour (Stencils), etc.

10 RUE KING OUEST, TORONTO

Diplômé à l'Exposition de Toronto en 1901.

**ENSEIGNES DE TOUTES SORTES
LETTRES SCULPTÉES, Etc.**

THEO. DAVID

Peintre Decorateur, Lettrage de voiture

506 RUE CRAIG, - - MONTREAL
Tel. Bell Main 2380.

C. H LeTourneux, prés. C. LeTourneux, vice-prés.
J. LeTourneux, sec.-trés.

LeTourneux, Fils & Cie, Limitée

Marchands-Ferronniers

**259, 261, 263 et 265 RUE ST-PAUL
MONTREAL.**

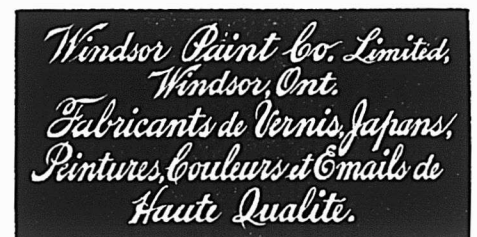

LUDGER GRAVEL, Agent,
26 et 28 Place Jacques-Cartier, Montréal.

Rue Brewster. Lot pt N. O. 941-248, pt S. E. 941-249, terrain 25 x 90.10 d'un côté et 91 de l'autre, supr 2273 vacant. Alexander Walker à Mélodie Deguise-épse de Hypolite Gougeon; \$909.20 [98275].

Ave Laurier. Droits dans lot pt 385-24 et 25, avec maison en pierre et brique, terrain 23 x 72.6 d'un côté et 67.10 de l'autre. Arthur Gagnon à Louis Alex. Caron; \$428.57 et les hypothèques [98306].

Ave Laurier. Lot pt 385-24 et 25, avec maison en pierre et brique, terrain 23 x 72.6 d'un côté et 67.10 de l'autre. Louis Alex Caron à Albina Pominville épouse de Arthur Gagnon; \$3657.15 (à réméré) [98307].

Rue St Ambroise. Lot pt E. 3413-14, terrain 50 de front, 50.1 en arrière x 442 d'un côté et 424.7 de l'autre, supr 21164 vacant. Hon. Geo. W. Stephens à Marie Fortier épouse de Ludger Carignan; \$4232.80 [98327].

Rue St Antoine. Lots 385-27, 28 et 29, avec maison en pierre et brique, terrain 75 x 100. Stanislas D. Vallières à Wm. F. Lewis; \$11500 [98348].

Rue Lime. Lot 1704-321, terrain 25 x 100 vacant. The St Henry Land Co., à Stanislas Fichaud; \$250 [98361].

Maison neuve

Rue Desjardins. Lots 14-226-2, 14-227-1, 14-227-2, terrain 42 x 79 vacant. Stéphanie Godmer épouse de Louis Sauvé à Augustin Tétreault; \$475 [98274].

Rue Orléans. Lots 18-475 et 476, terrain 22.6 x 78, supr 1755 chacun vacants. Isaïe Préfontaine à Tremblay & Riendeau; \$500 [98356].

Côte St-Paul

Rue Côte St Paul. Lots 3912a-7 et 8, terrain 26 x 96 chacun vacants. Benjamin Daoust à Amédée Daignault; \$400 [98340].

Rue de l'Eglise. Lot 3596, avec maison en bois, terrain 45 x 185. Bridget Barry vve de Hugh Gavin à Thomas Tierney; \$725.03 [98351].

Outremont

Rue St Louis. Lots 32-1-61, 62, terrain 25 x 101 chacun vacants. Thomas Hall à Aurèle Roy; \$1200 [98341].

Rue Hutchison. Lot 1-2 S. E. 32-7-5, terrain 25 x 100 vacant. Chs. Wm. Lindsay à Geo. Francis Shortly; \$375 [98304].

Ave Querbes. Lots 33-66, 67 pt 33-66, 2 terrains 33 x 89; 1 do 19 x 89 chacun vacants. Alphonse J. Chaput à Georgette Maheu épouse de Horace Boisseau; \$2250 [98289].

Verdun

Rue Ethel. Lot 3405-215, avec maison en brique, terrain 25 x 112.6. Onésime Leclerc à Emélie Lemay dit Delorme épouse de Médéric Béliveau; \$1300 [98248].

Rue Joseph. Lots 3405-444 et 445, terrains 25 x 112.6 chacun vacants. La succession Daniel Hadley à Aurel Clairoux; \$450 [98318].

Sault-aux-Récollets

Rue Labelle. Lot 489-325, terrain 25 x 101.6. Philorum Simard à Michel Galarneau; \$100 [98249].

St-Laurent

Lot 79-1, terrain vacant. Horm. Meunier dit Lesage et G. Vandelac à Dolphis Lahaie; \$150 [98297].

Longue-Pointe

Lot 27 pt 21. Wm. Brown Dickson à The Locomotive & Machine Co., Ltd.; \$39500 [98257].

Lot pt 389-7, 8. Louise Pepin épouse de Pierre Gauthier à Jos. Théophile Guérin; \$350 [98263].

Lot 390-35, terrain vacant. Gustave Vinet à George Tiffin; \$350 [98264].

Pointe-Claire

Lot pt 59. Joseph Meloche à Léon Archambault; \$750 [98287].

Lot 63. J. Bte. Rodier à Hercule Leclerc & Hervé Leclerc; \$600 [98291].

Ste-Anne de Bellevue

Lot pt 195-1. Alphonsine Dandurand épouse de G. Daoust à Médard Paiement; \$400 [98301].

Lot pt 170a. J. Bte Vinette dit Larente à Frk. Paquette; \$100 [98302].

Voici les totaux des prix de vente par quartiers:

Est.....	\$10,000.00
St Jacques.....	74,446.00
St Louis.....	8,950.00
Ste Anne.....	1,540.00
St Antoine.....	45,447.50
Hochelaga.....	1,850.00
St Denis.....	8,909.39
St Gabriel.....	5,900.00
St Jean Baptiste.....	5,862.50
St Louis Mile-End.....	12,992.25
Westmount.....	17,210.00
St Henri.....	23,627.72
Maisonneuve.....	975.00
Côte St Paul.....	1,125.03
Outremont.....	3,825.00
Verdun.....	1,750.00

\$234,410.39

Les lots à bâtir ont rapporté les prix suivants:

- Rue St André, quartier St Jacques, 53c le pied.
- Rue Ste Catherine, quartier St Antoine, \$12.50 le pied.
- Rue Moreau, quartier Hochelaga, 5 1-5c et 6c le pied.
- Rue St Hubert, quartier St Denis, 8 1-2c le pied.
- Rue St André, quartier St Denis, 6 1-3c le pied.
- Rue Dufferin, quartier St Denis, 8 1-6c le pied.
- Rue St Hubert, quartier St Jean-Baptiste, 50c le pied.
- Rue Boulevard, St Louis Mile-End, 32c le pied.
- Rue Waverley, St Louis Mile-End, 18 3-16c le pied.
- Rue Mance, St Louis Mile-End, 15c le pied.
- Ave Green, Westmount, 39 9-10c le pied.
- Rue Brewster, St Henri, 40c le pied.
- Rue St Ambroise, St Henri, 20c le pied.
- Rue Lime, St Henri, 10c le pied.
- Rue Desjardins, Maisonneuve, 14 6-19c le pied.

Prêts et Obligations Hypothécaires

Pendant la semaine terminée le 29 nov. 1902, le montant total des prêts et obligations hypothécaires a été de \$142,755 divisés comme suit, suivant catégories de prêteurs:

Particuliers.....	\$33,758
Successions.....	3,500
Cies de prêt.....	46,125
Assurances.....	59,362

\$142,755

Les prêts et obligations ont été consentis aux taux de:

5 p. c. pour \$300; \$1,350; \$2,000; \$2,500. \$3,900; \$4,200; \$5,000; \$6,000; \$8,500; £7,250 et \$30,000.

5 1-2 p. c. pour \$600; \$1,400; \$2,000; \$3,000; \$3,500 et \$4,000.

Les autres prêts et obligations portent 6 pour cent d'intérêt à l'exception de: \$1,200 à 7 pour cent.

Les POMPES McDOUGALL

SONT LES

POMPES STANDARD



Ce qu'il y a de mieux seulement est assez bon pour nos clients et nous n'en demandons pas trop cher non plus.

Votre fournisseur de gros les vend et s'il ne les vend pas, il ne vend pas les meilleures.

Nous avons un catalogue pour vous.

THE R. McDOUGALL CO., Limited
Galt, Ont., Canada.

Laurence & Robitaille

MARCHANDS DE

Bois de Sciage et de Charpente

BUREAU ET CLOS

Coin des rues Craig et St-Denis

Bell Tél., Main 1488. MONTREAL
Tél. des Marchands, 804.

CLOS AU CANAL

Coin des rues William et Richmond

Bell Tél., Main 3844

Tel. Bell Main 3951 Tel. Marchands 1381

T. PREFONTAINE & CIE

LIMITÉ

Bois de Sciage et de Charpente

GROS ET DETAIL

Bureau: coin des rues NAPOLEON ET TRACY

STE-CUNEGONDE

Clos à bois, le long du Canal Lachine, des deux côtés. Téléphone Bell 8141, Montréal.

Spécialité: Bois préparés de toutes façons, assortis par longueurs et largeurs en grande quantité.

La Lampe à Gaz Auer.

"FAIT RAYONNER LE JOUR OU REGNAIT LA NUIT."

Styles nouveaux. Plus bas prix.

Etes-vous intéressé à avoir une lampe qui vous donne un pouvoir de 100 chandelles?

Etes-vous intéressé à éclairer brillamment votre magasin? Vous savez que cela attire la clientèle.

Etes-vous intéressé à économiser 50% sur le coût du pétrole?

Etes-vous intéressé à obtenir l'agence pour une lampe qui vous donnera tous ces avantages?

C'EST LA LAMPE QUE NOUS FABRIQUONS.

Toutes nos Lampes sont Garanties.

Ecrivez-nous et demandez nos catalogues et Taux d'Escompte.

AUER LIGHT CO., 1682 RUE NOTRE-DAME, MONTREAL.



M. Alph. Content, architecte, demande des soumissions pour l'église qui sera érigé à L'Avenir.

Permis de Construire à Montréal

Rue Amherst No 74, modifications à une maison; coût probable \$75. Propriétaire A. Brazeau; entrepreneurs Pré-court & Cie. (1831).

Rue St André, près de la rue Fleurimont, une bâtisse formant une écurie et une remise; coût probable \$900. Propriétaire Désiré Michon; architecte Albert Sincennes; entrepreneur Octave Marquis. (1832).

Rue St André, près de la rue Fleurimont, une maison formant un logement et un magasin, 25 x 25, à 2 étages, en brique, couverture en goudron; coût probable \$2000. Propriétaire D. Michon; entrepreneur O. Marquis; architecte A. Sincennes. (1833).

Rue McTavish No 106, modifications à une maison; coût probable \$1500. Propriétaire James Ross; architectes Edw. & W. S. Maxwell; entrepreneur Louis Hughes. (1834).

Rue St Charles Borromée Nos 46 et 48, modifications à une manufacture; coût probable \$2000. Propriétaires A. Beck & Co.; architectes Hutchison & Wood. (1835).

Rue Chambord No 432, modifications à une maison; coût probable \$800. Propriétaire Euclide Lefrançois. (1836).

Rue St Philippe Nos 8 à 14, une bâtisse formant une boutique, 87 x 90, à 2 étages, en brique, couverture en gravois; coût probable \$3000. Propriétaires Simpson & Peel. (1837).

Rue Sanguinet No 685, une bâtisse formant une cuisine, 10 x 19, à 2 étages, en bois et brique; coût probable \$250. Propriétaire Louise Hogue. (1838).

LA SEMAINE FRANCAISE, 20, rue de la Victoire, Paris. — Sommaire du 9 nov. 1902. — Chronique politique: France. — La course au bonheur. — Epitaphes. — L'instituteur des Paroisses. — Ombres parisiennes: Un oublié. — Comment M. Alfred Capus est devenu auteur dramatique. — L'influence allemande: Une enquête littéraire. — Les mémoires du président Kruger. — Echos de partout. — Poésies: Nouveaux lieds de France. — L'actualité: Le mariage du "Christ". — Notes et souvenirs: Baudelaire à l'Académie. — Langues et patois. — Beaux-arts: Eugène Müntz. — Le rêve méditerranéen. — Musique: La grève des musiciens. — Journal des Connaissances utiles. — Le Monde et la Mode. — Gravures: Sous les micocouliers.

Voici le moment d'inaugurer le système des livrets à coupons. Quand une personne vous demande du crédit, vous établissez vos conditions et lui remettez un livret de coupons. Vous serez surpris de l'énorme travail que vous vous éviterez par ce système et de sa parfaite exactitude, si vous vous servez des livrets à coupons d'Allison.



PROVINCE DE QUEBEC

Cessations de Commerce

Fort Coulogne — Gervais, Damase T. hôtel, A. Bell succède.

Low — Evans & Farrell, moulin à scie; Webb & Farley, succèdent.

Cessions

Brysonville — Paterson, W. A. mag. gén. Maisonneuve — Royal Shoe Co.

Montréal — Aumond & Caty, contracteurs. Holstead & Grant, chaussures.

Houle, Désiré, contracteur.

Smith, G. W. hôtel.

Wait, Geo. provisions.

Reynolds, J. H. épiciers.

Ste Agathe des Monts — Beaulieu, C. nouveautés, etc.

Ste Anne des Plaines — Forcière, Jos. mfr fromage.

Concordats

Beauce Jct — Pommerleau, G. mag. gén; à 35c dans la piastre.

En difficultés

Buckingham — David, L. O. & Cie, tailleurs; offrent 40c dans la piastre.

Montréal — O'Connor, J. D. poisson, etc. Ste Anne des Monts — Lamontagne, T. J. & Fils. mag. gén.

St Antoine de Tilly — La Société de Fabrication de Beurre et de Fromage de St Antoine de Tilly.

Sherbrooke — Roy, Ed. & Cie, plombiers.

Dissolutions de Sociétés

Lorette — La Cie Electric de Lorette; une nouvelle société est formée.

Montréal — International Exchange Co., fruits, etc.; J. Hoolahan & Co., succèdent.

Wight & Esdaille, grains; une nouvelle société est formée.

Leroux et Leroux, restaurant; A. Leroux continue.

McAnnally, Penfold & Co., courtiers.

Québec — Jobin & Fleury, cigares; Fleury continue.

Fonds à vendre

Lanoraie — Arpin, Z. chaussures.

Montréal — McArthur, John & Co., peintures.

Shawinigan Falls — Dessureault & Cloutier, mag. gén.

Fonds vendus

Granby — Milner (The) Carriage Mfg Co.; à Barr & Vittie.

Kazabazua — McGinn & Abbott, mag. gén; à 52 1-2c dans la piastre.

Nouveaux Etablissements

Montréal — Bibliothèque (La) Moderne. Laprès et Lavergne, photographes.

Strachan Bros, boulangers.

Penfold, F. J. & Co., courtiers; F. J. Penfold.

Cooper (The) Mfg Co., Ltd.

Wilson, J. C. (The) Mfg Co., Ltd.

Duhamel, Rodrigue, H. commerçant.

Québec — Imperial (The) Clothing Co. Québec (The) Oil Co.; L. A. Robitaille.

St Cyrille de Wendover — Gauthier, Côté & Frère, mag. gén.

V. L. ACOMBE, Architecte,
32½ Ave de Lorimier

L. R. MONTBRIAND,

Architecte et Mesureur,
No 230 rue St-André,
Montréal.

J. EMILE VANIER,
Ingénieur Civil et Architecte.
Ancien élève de l'Ecole Polytechnique. Constructions Civiles et Religieuses, Aqueux, Egouts, Pavages. — 20 années de pratique.
107 rue St Jacques, Montréal

HORMISDAS CONTANT, Entrepreneur Plâtrier, 290 rue Beaudry. Phone Bell E. 1177.

E. D. DOUVILLE, Plombier
137B rue St-Urbain, Montréal.

O. M. L. AVOIE,

Peintre-Décorateur,
Peintre d'Enseignes
et de Maisons. — —
Tapisier et Blanchisseur,

No 482 rue St-Hubert,

Telephone East 1412.

Montréal.

FAUCHER & Fils

Importateurs et Marchands-Ferronniers

Bois et Garnitures de Voitures

Fournitures pour Carrossiers et Forgerons, telles que Fer en barres, Acier, Charbon de forge, Peintures, Vernis, etc.

Nos. 796 à 802, Rue Craig,

MONTREAL.

Téléphone Main 576

**FERRONNERIES, HUILE,
PEINTURES, CHARBON,
ETC., ETC.**



**Manufacturiers et Importateurs,
Montréal.**

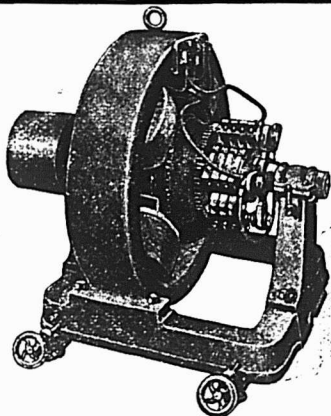

BARTON & CO., Manufacturiers de DYNAMOS ET MOTEURS

N'IMPORTE QUEL VOLTAGE—TOUTES LES DIMENSIONS

Les personnes désirant obtenir des machines de première classe consulteront leurs meilleurs intérêts en nous écrivant pour avoir nos prix. Réparations, une spécialité.

Bureau et ateliers: 352 RUE WELLINGTON, LONDON, ONT.

PROVINCE D'ONTARIO

Cessations de Commerce

London — Austin, C. W. épiciers.
Welland — Richardson, John, mag. gén.; A. C. Milne, succède.

En Difficultés

Gravenhurst — Skitch, John, nouveautés, etc.

Dissolutions de Sociétés

Emo — Cameron, W. H. & Co., mag. gén.; W. H. Cameron, continue.

North Lancaster — Leclair & MacDonald, mag. gén.; A. J. MacDonald continue.

Fonds à Vendre

London — Brazel, D. D. épiciers.

West Lorne — Carmichael & Leitch, épiciers.

Fonds Vendus

Arnprior — Irvin, F. J. & Co., épiciers.

London — Walker, Robert, épiciers; à Thomas Shaw.

Sparta — Hilborn, Ira W. mag. gén.; à F. E. Silcox.

Wingham — McKelvie, James, épiciers, etc.; à James Buckley.

Incendies

Toronto — Little, S. G. nouveautés, etc.; ass.

See, Robert, nouveautés; ass.

Nouveaux Etablissements

Owen Sound — Trader's Bank of Canada; a ouvert une succursale ici.

Schomberg — Trader's Bank of Canada; a ouvert une succursale ici.

NOUVEAU-BRUNSWICK

Cessions

Chatham — Arsenault, J. C. T. épiciers.

Incendies

Bathurst — Holdergraber & Rosenberg, mag. gén.

NOUVELLE-ECOSSE

Décès

Halifax — Smith Bros, nouveautés; J. W. Smith.

En Difficultés

Lawrencetown — Hall, Samuel C. épiciers; ass. 20 jan. 03.

Incendies

Kentville — Newcombe, F. B. & Co., nouveautés.

Nouveaux Etablissements

Sydney — Canadian (The) Bank of Commerce.

MANITOBA ET TERRITOIRES DU NORD-OUEST

Cessions de Commerce

Edmonton — Reid, J. épiciers.

En Difficultés

Eden — Waggoner, G. W. mag. gén.

Fonds Vendus

Newdale — Lavery, W. R. mag. gén.; le stock de ferronnerie à G. R. Scruton.

Incendies

Dauphin — Sutherland & Stelck, ferronnerie.

COLOMBIE-ANGLAISE

Cessions de Commerce

Victoria — Burns, M. & Co., ferronnerie; The British Columbia Junk & Hardware Co., Ltd.

Nouveaux Etablissements

Ucluellet — Ucluellet Mercantile Co., Ltd, mag. gén.

PROVINCE DE QUEBEC

COUR SUPERIEURE

ACTIONS

Défendeurs. Demandeurs. Montants.

Coteau Landing

Guilbault Geo. Stanislas Filiatrault 2e cl.

Dorval

Herron Jos et al. A. H. Sims 2500

Glasgow, Ecosse

Acme (The) Mfg Co. M. C. Foley 296

Halifax, Ang.

Campbell Gas Engine Co., Ltd. . M. C. Foley 296

Hamburg, Allemagne

Aron Herman et al. . Jos V. Vender 4e cl.

Lachine

Dawes Albert F. . . . Wm. Woolley 123

Longueuil

Barton E. A. P. Z. Ste Marie 562

Magog

Mills De Alice Louisa et vir et al. . Cité de Montréal 375

Montreal

Blumenthal Israel et al. Hermann H. Wolff & Co. 1e cl.

Barbeau Ed et al. . Fred Poirier esqual 138

Bleau Eug. Foisy Frères 233

Bastien T. et al. B. A. Bastien 2e cl. 500

City Ice Co., Ltd. . . . Jos. Vallières Cité de Montréal. . . Angelina Leblanc 2e cl.

Desmarteau Arthur. . A. E. J. Bissonnet et al 152

Donohue John D et al. . . Mary Tapley et vir 2 40

Dionne E. . . De E. M. E. Vincent 193

D'Amour Ls Alf et al. . . De Flora Bertrand et vir 100

Dupuis J. E. . . F. J. Bisailon et al Forest Nap. . . De M. E. E. Vincent esqual 385

Grace Wm Jas et al. . Watt & Godon 1e cl.

Gagnon Léon. . De Josephte Gariépy 2e cl. 500

Hibbard Fred W. . Horace St Louis 400

Haddad Makoul. Jas. Hanna 324

Lepage Auguste. L. P. Berard et al Levendon Sarah et vir et al. . C. H. Stephens & Co. 450

L'Alliance Nationale. . . De L. Oui-met 1000

Levy Samuel et al. . C. H. Stephens et al 190

Lunsden John. Whitman & Barnes Mfg Co. 111

Mendel Jules Albert et al. . . . Wm. Bryce 129

Mtl Light Heat & power Co. Ernest Audette 400

Mtl St. Ry Co. Frs. C. Triggs 800

Maltby W. L. M. Shapiro 300

Martineau Jos. Jos. Ethier 280

Niven Walter B. D. Pert 271

Palardy F. L. J. E. Denis 100

Page Jos. R. S. F. J. Bisailon et al 103

Renaud Adolphe et al. Fred L. Reynolds 2978

Smith Geo. Wilson. . Sam Johnson 500

Smith S. Bernard Rosenfield 236

Schamy Salim. . Mtl Knitting Co. 166

Sun Light Gas Co., Ltd. . . Wm. H. Walsh 2628

Shearer (The) James Co. . . Moise Cousineau 1900

Sun Light Gas Co., et al. . Wm. H. Walsh 341

Vincent Geo. T. . . Arthur Saucier 106

Withelmy Willebald . . Jos. Ethier 134

PAIN POUR OISEAUX Est le "Cottam Seed," fabriqué d'après six brevets. Marchandise de confiance; rien ne peut l'approcher comme valeur et comme popularité. Chez tous les fournisseurs de gros.

La Peptonine
Le véritable aliment des enfants, pur, stérilisé, approuvé par les analystes officiels, recommandé par les autorités médicales.
Se détaille à 25 cts la grande boîte.
Pour les cotations, consultez les prix courants de ce journal.
F. COURSOL, Seul Propriétaire,
382 Avenue de l'Hôtel de Ville, - MONTRÉAL.

La Viatorine
EMULSION SUPERIEURE D'HUILE DE FOIE DE MORUE
GUERIT Toux, Bronchite, Asthme, Rhume, Scrofule, Pituite, Dyspepsie, Débilité Générale. 25c., 50c., \$1.00 la bouteille. En vente partout.
DEPOT PRINCIPAL
Institution des Sourds-Muets. St-Louis du Mile End.

Thomas Ligget
Tapis, Prelarts, Rideaux, Draperies, Rugs, Etc.
EMPIRE BUILDING
2474 & 2476 rue Ste-Catherine, MONTREAL.

G. ELIE AMYOT
IMPORTATEUR D'ARTICLES DE
Modes et Hautes Fantaisies
EUROPÉENNES ET AMÉRICAINES
Téléphone 887 ♦ En gros seulement
59, rue Dalhousie, B. V., Québec

FOURRURES! FOURRURES!

Importateur et exportateur en gros de fourrures brutes et préparées. Manufacturier de fourrures pour Messieurs, Dames et Enfants, telles que Pardessus, Jaquettes, Collets, etc., ainsi Mitaines et Gants de Chamois.
On paie le plus haut prix du marché sur consignation de fourrures non-préparées, Peaux, Cdre d'Abelle et Racines de Ginseng.
HIRAM JOHNSON, 494 Rue St-Paul.

HARDOUIN LIONAIS
D.C.D., L.C.D.,
CHIRURGIEN DENTISTE,
Gradué du " Philadelphia Dental College
Licencie du Collège Dentaire de la P. de Q.
2359 RUE STE-CATHERINE
MONTREAL
Tél. de Bureau: Up 2498.
Résidence. 870 E.

New-York, N. Y.
Continental Engineering & Contracting Co. . . . W. E. Wood 2723
Bernstein Jos. . . Abraham Jacobs 2e cl.

Outremont
Wood De Maud M. et vir et al. Dom Radiator Co. 366
Wood De Maud M et vir et al. Warden King & Son Ltd 222

Paris, France
Boas Féodor. Banque de St Hyacinthe 1e cl.

Québec
Niven W. D. . . J. S. Buchan et al 131
Niven W. B. David Pert 899

Picton, Ont
Hepburn Arthur W. . Horace Bonin 2e cl.
Rapides de l'Orignal

Goulx Jos. . Massey Harris Co., Ltd 173
St Alexis
Perrault Anis . Massey Harris Co. 138
St Constant

Brossard Adèle et vir et al. . François Chabot 163
Ste Cunégonde

Delisle Uldoric. . H. Laporte et al 1e cl.
Ste Geneviève

Corpn. County of Jac.-C. Corpn Parish Ile Bizard 1e cl.
St Gerard de Montarville

Foisy Frs. H. Jeannotte 135
St Jean Port Joli

Robichaud Jos. . Massey Harris Co. Ltd. 135
Ste Martine Station

Gagnier Jos et al. . Mtl Tent Awng & Tarpauling Co. 260
St Rémi

Bisaillon A. P. P. Mailloux 262
St Valérien de Milton

Côté Jos. Luke Bros Co. 101
Goyette Ferdinand. Luke Bros Co. 100
Shawinigan Falls

Faust Wm. . . De Sophie Charlebois 980
Smithsfall, Ont.

Hagan Joseph. . . Hy W. Tapley 199
Toronto, Ont.

Huey De Ella B. et vir et al. R. A. Mainwairing 441
Victoriaville

Dominque Faucher. Arthur Laramee 326

COUR SUPERIEURE
JUGEMENTS RENDUS
Défendeurs. Demandeurs. Montants.

Dorion
Lalonde Valère. . Liboire Constant 125
Longueuil

Barton E. A. . . . P. Z. Ste Marie 562
Montréal

Can. Forwdg. Express Co. Alex Laplante 500
Cohen Abraham. . Nathan Cohen 516
Cité de Montréal. Lachine Rapids Co. 356

Can. Pac. Ry. Co. . . De W. T. Sparrow 600
Desjordy Albert. . De A. Contant 144
Edinburg Roperie & Sail Cloth Co. Ltd. David Inglis 400

Laberge Uldéric. Le Roi 200
Massey Fred et al. Eudora Zachos 223
Murphy Arthur H. . Ths H. Taylor 1742
Murphy Tim H. A. Hollis 825

Martineau Méderic. Geo. Pineault	10
Moore W. McLeod et al. . . . S. Craig et al	150
Pierce Chs et al Jacob Cohen	319
Smith Geo. W. et al. . . Samuel Johnson	38
St Pierre Jos. Le Roi	100
<i>Rock Island</i>	
Gilmore Chs Z et al. . . . Ruben S. Marston	110
<i>St Janvier</i>	
Caron Frs et al. Frank E. Léonard	173
<i>St Paul</i>	
Bausch Henry et al. . Geo. W. Eadie et al	2540

COUR DE CIRCUIT

JUGEMENTS RENDUS

Défendeurs. Demandeurs. Montants.

<i>Ahuntsic</i>	
Marsan Dam. M. Boisvert	13
<i>Chambly Bassin</i>	
Vigeant S. J. Lavallée	23
<i>Dorion</i>	
Poirier A. . Delle F. M. Cousineau	50
<i>Lachine</i>	
Cousineau Jos. E. Rousseau	11
<i>Lambton</i>	
Labbé F. X. . Cie Ferronnerie du Canada	76
<i>Maisonneuve</i>	
Ford J et al. Inst. Cath. des Sourds et Muets	70
<i>Montréal</i>	
Archambault Léa. . . J. L. Daoust	25
Ainsley J. . De E. Castello et vir	35
Archambault Jos. E. . J. C. Bernier	23
Allard De J. et vir . . . A. Leclerc	38
Bélisle P. De P. Vallée	21
Beauchamp M. D. Gareau	12
Beaudoin J. P. . . . Cie de Ferronnerie Letang	45
Beaudry Chs F. P. Leclerc	80
Berson I. Max Frank	73
Callahan J. L. Yelin	11
Courville J. A. A. Watson	22
Chevrier A. De E. Caron	25
Chateauvert H. . . . E. Lamoureux	6
Chaput Z. J. O. Labrecque	18
Charbonneau M. . . P. Demers et al	27
Combs R. et al. . . . S. Craig et al	52
Drapeau B. A. D. Pariseau	11
Daoust Théo. O. Proulx et al	40
Desjardins F. C. A. Goyette	7
Duhamel C. L. Blais	7
Demers J. T. Tesdale	16
Devlin F. J. L. R. Trudeau	44
Ealy W. F. X. Chadillon	12
Famelart Léon. . . . M. T. N. Bleau	22
Forget A. E. Choquette	14
Gingras J. E. Gauthier	13
Garry A. L. Yelin	8
Gariépy Elzéar. . . . Jos. Paré	21
Gagnon J. B. Chs Brouillette et al	27
Hudon De F. De T. McGrace	55
Hébert J. A. et al. . . T. E. Gagner	45
Jackson F. A. H. Tucker	55
Jackson F. A. Jas. Meldrum	32
Jackson R. et al. . . S. Craig et al	33
Leclaire O. et al C. Lebœuf	5
Langelier A. M. E. Davis et al	90
Larocque E. J. Chatelois	40
Lafrance M. J. T. Lalonde et al	15
Lebeau M. F. X. Chadillon	8
Lapierre J. D. Crawford et al	7
McKillip J. T. A. Grothé	36
Monast G. M. Desjardins	72
Marsan F. et al. J. A. Karsh	45
Mansfield Wm. M. Tapley	20
Martineau J. alias T. . . C. Martineau	18

ETIQUETTES N'importe quelle grandeur. 1 à 17 couleurs. Tous les procédés

Etiquettes pour Costumes. Etiquettes pour le Stock. Dessins soumis.

LEVY & CO., IMPRIMEURS, TORONTO
19 Leader Lane



Ontario Nut Works, Paris.

BROWN & CO.

Manufacturiers d'ECROUS moulés à chaud, de toutes grandeurs, carrés et hexagones

LOTS A BATIR

Dans la plus belle et la plus saine partie de la ville . . .

A. & H. LIONAIS, Props,
25 rue St Gabriel.



Tel. Bell up 971
The Crescent Electric Co.
L. ROUSSEAU, Gérant. 2503 Ste-Catherine
Installation de lumière électrique et d'horloges de contrôle électrique, téléphones pour entrepôts, cloches électriques, etc. Seuls agents pour la
STANDARD ELECTRIC TIME CO. de Waterbury, Conn.

PRODUITS DE ONEIDA COMMUNITY

LICOUS, CHAINES À VACHES, Mains-de-Guide (Snaps), etc., etc.

Toutes les grandeurs, tous les genres. Peuvent être obtenus de tous les Jobbers du Canada.

Fabrique: — NIAGARA FALLS, Ont.

Ontario Silver Co., Limited

NIAGARA FALLS, Canada.

Manufacturiers de **Cuillers, Fourchettes, Coutellerie et Articles en plaqué.**

Demandez notre catalogue et nos cotations.



Machinerie à faire les chemins
Demandez Catalogue intéressant
THE GOOD ROADS MACHINERY CO., Ltd.
Hamilton, Ont.

McGee Mary. Jean A. Henshaw	61
Mackay Hy. The Provident Trust & Inv. Co.	96
Matte De D. et vir. School Commissioners of St Gregoire	53
Pilon De Vve J. B. A. Mireau	6
Proulx Herm. J. C. Hogue	13
Quesnel Alp. J. F. Côté	20
Rainville N. U. Barthelemy	31
Renaud De U. L. Larue	51
Sabourin H. J. H. Goulet	38
Stephens De M. P. Kearney	6
Sabourin H. The Gauld Mfg Co.	63
Smith J. H. F. X. Chadillon	10
Surprenant L. F. X. Chadillon	16
Simard Adam. Int. des Sourds et Muets	15
Séguin Nap. Louis A. Jacques	41
Turcot Adolphe A. S. Marchand	9
Thomas A. J. L. Bélaïr	10
Thibault P. A. Lord	18
Villeneuve James . . . D. C. McIntyre	7
White J. alias W. J. Vernier	14
<i>Ottawa, Ont</i>	
Filion J. J. Gadoury	40
" Michel Gamache	35
" E. Depelteau	97
" Benj. Joron	34
" Jos. Courville	36
" J. Clément	81
" Jac. Benoit	36
Béliveau J. E. A. J. E. Berthiaume	25
Filion J. H. Provost	98
" Gédéon Major	33
" H. Major	14
" A. Metayer	59
Pelland J. O. et vir. . . P. Lussier	28
Filion J. L. Laviolette	40
" D. Laviolette	29
<i>Outremont</i>	
Moore J. The Sun Life Ass. Co., Québec	40
Galibois F. X. I. Forest	33
<i>Ste Cundgonde</i>	
Brisbois Ed. De M. Hébert	17
Faust J. A. G. Dubois	40
<i>St Henri</i>	
Gougeon H. J. Juneau	24
Morin M. F. X. Chadillon	33
Lebrun Chs C. A. Archambault	5
Mulliday R. A. Archambault	10
<i>St Jean</i>	
Markiony L. De C. T. Timossi	20
<i>St Louis</i>	
Bernier L. A. Lavallée	6
Théoret T. J. Plouffe	18
Bernier L. O. F. Mercier	17
<i>Ste Scholastique</i>	
Desautels L. A. Robert	43
<i>Sweetsburg</i>	
Gilbert W. R. F. W. Heat	38
<i>Toronto</i>	
Moore W. U. et al . . . J. A. Deneault	50
<i>Villerai</i>	
Boulet J. G. M. Walleck	11
Ouimet D. A. Latour	14
<i>Westmount</i>	
Boissonneault Gaston. . Chs. Chapat et al	51

Colle pour le verre

Caoutchouc 85 grammes
Mastic résineux 17 grammes
Chloroforme 75 grammes
En induire les parties à recoler, les rapprocher l'une de l'autre et les maintenir ainsi un moment pour donner à la colle le temps de bien prendre. Laisser sécher ensuite pendant douze heures avant de se servir de l'objet.



Du 9 au 16 décembre 1902.

District de Montréal

Samuel Bell vs Joshua A. Bell.
Westmount — Les parties du lot 375, situés rue St Luc, avec bâtisses.

Vente le 11 décembre, à 10 h. a. m. au bureau du shérif à Montréal.

Bérard, Brodeur & Bérard vs J. B. Huboux dit Deslongchamps.

Montréal—Les 45 indivis des lots 1-210 et 211 du quartier St Jean-Baptiste, situés sur le parc Lafontaine, avec bâtisses.

Vente le 12 décembre, à 10 h. a. m. au bureau du shérif.

La succession John Bell vs Joshua A. Bell.

Westmount — 1. Les lots 282-213 à 219, 179 et 180, situés Ave Bellevue, avec bâtisses.

2. Le lot 282-202-8, situés Ave Bellevue.

Vente le 11 décembre, à 11 h. a. m. au bureau du shérif, à Montréal.

District d'Arthabaska

Louis W. Anthony et al vs Damase Ouimet et al.

St Eugène de Grantham — La moitié indivise du lot 1282, avec bâtisses.

Vente le 10 décembre, à 10 h. a. m. à la porte de l'église paroissiale.

James Reed vs la succession John Alex McVitty.

Canton Leeds — Les six septième indivis du lot 7a, avec bâtisses.

Vente le 11 décembre, à 10 h. a. m. au bureau d'enregistrement à Inverness.

District de Bedford

Frs. Bombardier vs Joseph Lavery.

Dunham — Les lots 179, 202, avec bâtisses.

Vente le 13 décembre, à 10 h. a. m. à la porte de l'église Ste Croix à Dunham.

District de Chicoutimi

Frs Grenon vs Louis Grenon.

Chicoutimi — La partie nord-est du lot 136, situé rue Verchères, avec bâtisses.

Vente le 10 décembre, à 10 h. a. m. au bureau du shérif.

Olivier Ed. Gauvreau et al vs J. St. Pierre & Fils.

St Gédéon — La partie du lot 11a, avec bâtisses.

Vente le 9 décembre, à 11 h. a. m. à la porte de l'église paroissiale.

District de St François

Allan W. Giard vs Gélase Lefebvre.

St Pierre de Ditton — Les lots 577, 578, 578a et 579.

Vente le 9 décembre, à 11 h. a. m. à la porte de l'église paroissiale.

District de Terrebonne

Onésime N. Fréchette vs L. G. Marier.

Ste Agathe des Monts — La partie du lot 53, avec bâtisses.

Vente le 9 décembre, à 1 h. p. m. à la porte de l'église catholique.

LAIT ARTIFICIEL

L'emploi des farines lactées pour l'alimentation des veaux se répand d'une façon extraordinaire en Belgique. Ces produits sont généralement vendus sans in-

GRAVEL & DUHAMEL
IMPORTATEURS DE
Fournitures de Sellerie et Capposserie

SPÉCIALITÉS :

Garnitures pour harnais, Tops, Roues. Tr. ins, Cuirs à bourrer Vernis et Peintures.

Et en général tout ce que nécessite la fabrication des voitures

276 rue St-Paul, 117 des Commissaires
Tel, Main 551-2705. Marchands 51.

McArthur, Corneille & Cie

Importateurs et Fabricants de
Peintures, Huiles, Vernis, Vitres, Produits Chimiques et Matières colorantes de tous genres.

Spécialités de Colles-fortes et d'Huiles à Machinerie.

DEMANDEZ NOS PRIX

310, 312, 314, 316 RUE ST-PAUL
MONTREAL.

LOCKERBY & MCOMB

Manufacturiers de

FEUTRE PRÉPARÉ pour couvertures marque "SHIELD"

FEUTRE Goudronné marque "DOMINION"

PAPIER POUR GARNITURES DE COLD STORAGE. FEUTRE À TAPIS. COALTAR ET POIX POUR COUVREURS.

65, rue Shannon,
TELEPHONE
Main 1989
Montréal

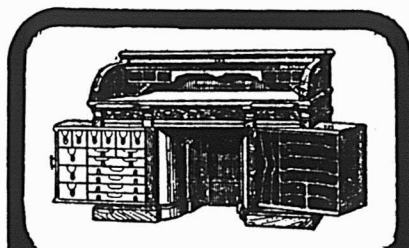

LE BUREAU DU JOUR

Toutes les combinaisons nécessaires pour rendre un bureau pratique, abrégeant l'ouvrage et économique se trouvent dans ceux que nous manufacturons. Sous le rapport de la matière première, de la construction, du fini et de l'utilité, de la durée et du dessin, ils devancent toutes les autres marques. Ils transforment tout bureau en un bureau plus confortable. Notre catalogue fournit tous les renseignements.
Canadian Office and School Furniture Co., "Limited,"
Preston, Ont., Can.
Ameublements pour Bureaux, Ecoles, Eglises et Loges.

dication de composition et l'analyse y révèle la présence de l'eau, de la graisse, de matières albuminoïdes pures, d'amidon, de cellulose et de matières minérales en proportion variable suivant les fabricants.

Or, le prix commercial de toutes ces poudres est toujours trop élevé (1) et les prospectus qui y sont relatifs sont du pur charlatanisme.

On peut, du reste, soi-même les fabriquer avantageusement. En effet, il s'agit de restituer au lait écrémé la crème perdue pour en faire un aliment complet. Ceci peut se faire en employant des matières riches en graisse ou en hydrates de carbone, qui peuvent dans la nourriture remplir le même rôle. Il convient d'ajouter une petite quantité de bicarbonate de chaux pour détruire l'acidité possible du lait écrémé tout en ayant l'avantage de fournir au jeune animal de la chaux nécessaire à la formation de son squelette. On peut même aromatiser le tout avec 1% d'anis.

M. Phocas Lejeune, directeur de l'Institut de Gembloux, après de nombreuses expériences, fabrique comme il suit le lait artificiel:

Il prend 4 lbs de farine de froment, 4 lbs. de malt d'orge, 2 oz. de bicarbonate de chaux (2) qu'il mélange intimement avant d'y ajouter 8 lbs. d'eau, puis ensuite 40 lbs. de lait écrémé.

Le tout est porté sur un feu modéré, tout en agitant sans cesse jusqu'à ce que le mélange commence à s'épaissir. A ce moment, on le retire du feu, sans discontinuer de l'agiter pendant cinq minutes; on le replace sur le feu jusqu'à ce que l'épaississement se déclare pour le retirer une deuxième fois, à ce moment; enfin, on le porte cinq minutes après une troisième fois sur le feu pour le laisser bouillir quelques instants avant de le retirer complètement afin de le laisser refroidir.

Le liquide qu'on obtient ainsi a la consistance de la crème, une pinte de ce mélange vaut 2 pintes de bon lait.

Evidemment, le jeune veau ne doit être habitué à cette alimentation farineuse que progressivement.

On peut commencer à lui en donner 2 oz. par jour quand il est âgé d'une dizaine de jours.

Pour cela on prend la quantité de mélange qu'on veut faire absorber et on la laisse macérer dans de l'eau tiède pendant quelques heures; après ce laps de temps, on y ajoute de l'eau bouillante; après refroidissement partiel, on sert un repas tiède.

1. Journal de la Société Royale d'Agriculture de l'Est de la Belgique.

2. Journal des Sociétés agricoles du Brabant-Haïanaut.

HENRY d'ANCHALD.