

PAGES
MANQUANTES

Commerce, Finance, Industrie

VOL. XXXV

VENDREDI, 19 JUIN 1903

No. 25

LE PRIX COURANT

REVUE HEBDOMADAIRE

Publié par LA COMPAGNIE DE PUBLICATIONS COMMERCIALES (*The Trades Publishing Co.*), au No 25 rue St-Gabriel, Montréal.

Téléphone Bell - Main 2547
Boîte de Poste - - - 917

PRIX DE L'ABONNEMENT :

Montréal et Banlieue - \$2.00
Canada et Etats-Unis - 1.50
Union Postale - - frs. 15.00

Il n'est pas accepté d'abonnement pour moins qu'une année complète.

L'abonnement est considéré comme renouvelé si le souscripteur ne nous donne pas avis contraire au moins quinze jours avant l'expiration, et cet avis ne peut être donné que par écrit directement à nos bureaux, nos agents n'étant pas autorisés à recevoir tels avis.

Une année commencée est dûe **en entier**, et il ne sera pas donné suite à un ordre de discontinuer tant que les arrérages ne sont pas payés.

Nous n'accepterons de chèques en paiement d'abonnement, qu'en autant que le montant est fait payable **au pair** à Montréal.

Tous chèques, mandats, bons de poste, doivent être faits payables à l'ordre de "**LE PRIX COURANT.**"

Nous nous ferons un plaisir de répondre à toutes demandes de renseignements.

Adresser toutes communications simplement comme suit :

Le Prix Courant, Montréal.

LE JEU DE BOURSE

La vérité sur les causes des fortes liquidations qui ont eu lieu dernièrement à la bourse ne ressort guère de la lecture des journaux quotidiens qui, en réalité, se sont plutôt occupés des effets que des causes.

Certes les effets d'une telle crise valent qu'on s'y arrête, plus important cependant serait d'en connaître les causes.

Nous avons, dans notre dernière revue de la finance effleuré le sujet. Nous pensons devoir y revenir. La tentation de faire une fortune rapide et sans beaucoup de peine est tellement grande qu'elle empoigne même des commerçants qui, cependant, dans la conduite de leurs affaires commerciales, font habituellement preuve de beaucoup de jugement et d'une très grande prudence.

On trouve parmi ceux qui ont été plus ou moins grièvement atteints par la dernière crise de Bourse, de ces commerçants.

L'honnête homme, l'homme droit, est généralement doublé d'un naïf; il est une proie facile pour les aigrefins parcequ'il possède une trop grande dose de confiance. L'honnête homme ne devient méfiant que quand il a payé son tribut aux coquins. On n'apprend généralement qu'à ses dépens.

La Bourse, pour les non initiés, doit refléter dans son ensemble la situation plus ou moins prospère du commerce, de l'industrie ou des finances du pays. Ils ont raison. C'est ainsi que les cotes de la bourse devraient plus ou moins monter ou baisser suivant que l'état général des affaires est plus ou moins florissant ou critique. De même, en ce qui concerne les actions d'une entreprise déterminée, elles devraient être cotées en raison des pertes ou des profits de la dite entreprise.

C'est la théorie et la théorie a raison. Malheureusement ce qui devrait être n'est pas.

Dans la pratique, on voit souvent monter au pinacle des titres qui ne valent guère que le papier sur lequel ils sont imprimés; tandis que d'autres, d'une valeur réelle, sont attaqués, discrédités, et volontairement poussés à la baisse.

On comprend aisément que les manipulateurs, qui font profession de jouer à la bourse, ont intérêt à pousser à la hausse les titres dont ils veulent se débarrasser et à la baisse ceux qu'ils veulent acheter. Pour arriver à leurs fins il n'est pas de manœuvres qu'ils n'emploient, pas d'occasions qu'ils ne saisissent aux cheveux.

Nous avons dit, dans notre précédent numéro, que, contrairement à une opinion émise, nous avons la ferme conviction qu'il existait à Montréal un parti de baissiers qui a tout fait pour provoquer d'abord et accentuer ensuite la crise dernière. Depuis plusieurs mois, c'est un fait maintenant connu, quelques personnages que nous ne pouvons autrement désigner à notre grand regret, ont vendu à découvert sur notre marché, guidés par un chef de file qui a en mains tous les atouts du jeu. Il faut bien soigner les amis influents et, d'autre part, un bon conseil est toujours utile à suivre.

La baisse, la dégringolade est venue et conseiller et conseillés se sont enrichis à bon compte des dépouilles d'autrui.

Parmi ceux qui dans la crise ont été plus ou moins durement éprouvés, il en est aussi qui avaient opéré d'après des conseils reçus. Des courtiers leur avaient dit, de bien bonne foi sans doute, que le marché ne pouvait continuellement s'effondrer; que sans pouvoir prédire la date d'une reprise, on pouvait espérer en un raffermissement des cours, en attendant une hausse prochaine. Confiants, ces spéculateurs ont fortifié leur position par de nouvelles marges qui ont été absorbées quand est venue la débâcle du 10 juin, alors qu'ils ont été exécutés.

Dans les conseils qu'il adressait ces jour derniers aux jeunes gens qui se disposent à la carrière de courtiers, un ancien Président du Stock Exchange de Chicago leur a dit: "Au début de cette carrière, le jeune homme qui l'a choisie et veut la remplir avec succès doit bien se mettre dans l'esprit qu'il sera courtier uniquement et non pas commerçant—c'est-à-dire qu'il ne spéculera pas lui-même."

C'est un conseil qui, sans doute, n'a jamais été donné aux courtiers de Mon-

tréal, car, s'il en existe qui ne spéculent pas pour leur propre compte et se contentent de leurs opérations de courtage, ils sont évidemment rares; nous n'en connaissons pas.

Quelle est, en effet, la garantie du client, quand son courtier spéculé? Leurs intérêts peuvent être diamétralement opposés. Le courtier doit être l'ami, le conseiller de son client. Va-t-il lui donner un avis qui ira à l'encontre de ses propres intérêts de spéculateur? Jamais. Le courtier — spéculateur cherche son intérêt avant celui de son client, ses avis sont intéressés et, partant, sujets à caution.

Pourquoi dans la dernière crise les courtiers n'ont-ils pas tenté le moindre effort pour éviter une débâcle, pour soutenir le marché. La raison est que les courtiers spéculent eux-mêmes et que leur intérêt leur commandait plutôt de laisser faire que de soutenir leurs clients.

La vraie cause des ruines dernières —, c'est que nous n'avons pas de courtiers au vrai sens du mot, mais qu'au parquet de la Bourse sont installés des spéculateurs de profession qui font la hausse ou la baisse selon leur intérêt du moment. En un mot à la Bourse ne gagnent que les courtiers.

Voilà ce que nous voulions dire à nos lecteurs. Si maintenant ils sont tentés de spéculer ils savent où ira leur argent.

LA BANQUE D'HOCHELAGA

D'autre part, nous publions le rapport de la 29e Assemblée générale annuelle des actionnaires de la Banque d'Hoche-laga.

Dans notre précédent numéro nous avons dit quels ont été les résultats acquis de l'exercice terminé le 31 mai dernier.

Cependant, nous croyons devoir rappeler que les bénéfices résultant des opérations habituelles ont été de \$258,014.68, le plus fort chiffre de profits qu'ait fait jusqu'à présent la banque d'Hoche-laga dans une année commerciale. L'année précédente ces profits s'étaient élevés à \$199,525.98, l'augmentation est donc sensible et faite pour donner satisfaction aux amis de cette excellente institution financière.

Les Directeurs, les gérants à Montréal, MM. Prendergast et Giroux, les gérants des succursales et le personnel au complet qui ont travaillé avec ardeur et intelligence pour arriver à des résultats aussi splendides ont bien mérité les votes de remerciements des actionnaires.

Le Président M. F. X. Saint-Charles, qui est toujours sur la brèche et consacre à la Banque d'Hoche-laga tout son temps, toutes ses forces et toute son intelligence des affaires est un modeste. Il reconnaît bien sans doute que le succès ne

vient pas sans le travail, mais il fait une large part, dans la prospérité de la banque qu'il dirige, à l'activité des affaires en général, aux bonnes récoltes et aux bons prix qu'obtiennent tous les produits de la culture et de l'élevage.

Evidemment, les banques sont appelées à profiter de la prospérité générale du pays, mais celles qui sont les mieux dirigées, les mieux gérées, celles qui jouissent d'une plus grande confiance aux yeux du public sont celles mêmes qui en profitent davantage. C'est ce qui explique l'augmentation sensible et des affaires et des profits de la Banque d'Hoche-laga. Quand une institution financière fait produire 13 pour cent à son capital, tout en maintenant une réserve élevée, il n'y a aucun doute que, quelque soit l'état prospère des affaires en général, cette institution est digne de la confiance qu'elle inspire au public et fait preuve d'autant d'habileté que de prudence.

Nous voyons, en effet, au bilan que cette réserve ne s'élève pas à moins de \$4,200,000 sur un actif total de \$13,250,000; elle pourrait être réduite aisément d'un demi-million au moins sans aucun inconvénient, mais il est connu que l'esprit qui anime la direction de la banque d'Hoche-laga est plutôt celui de la prudence que du défaut contraire à cette qualité.

Il y a profit d'ailleurs à une politique sage et prudente. Une institution financière est surtout forte par la confiance qu'elle inspire et rien n'est plus propre à inspirer une confiance méritée que d'opérer prudemment.

Sur les bénéfices de l'année, le dividende habituel de 7 pour cent a été distribué aux actionnaires et il a été porté \$100,000 au Fonds de Réserve qui dépasse maintenant le million et représente 52 1-2 pour cent du capital.

Après une allocation de \$10,000 au Fonds de Pension des Employés sur lequel nous reviendrons plus loin, il reste au compte de Profits et Pertes une somme de \$25,662.08, somme supérieure de \$17,374.65 au solde créditeur de ce compte à la fin de l'exercice précédent.

Il est satisfaisant de constater une augmentation du solde créancier de ce compte qui, à proprement dire, devrait être considéré comme un Fonds de prévoyance en faveur des actionnaires et devrait être pourvu d'une somme suffisante pour assurer aux actionnaires le maintien du dividende au taux habituel. Comme question de principe, les reports à nouveau devraient garantir les dividendes futurs contre les éventualités fâcheuses, toujours possibles, car bien souvent l'imprévu arrive. Quand ces reports ont acquis une certaine importance, ils permettent d'améliorer les distributions de dividendes et leur trop plein sert à ali-

menter le Fonds de Réserve qui est la force d'une institution financière et la sauvegarde des actionnaires.

Le Fonds de Pension des Employés de la banque a eu sa part dans le partage des bénéfices, part plus large en raison de l'accroissement des profits. Ce Fonds, créé et doté au début par la générosité du Président, M. F. X. Saint-Charles, avait reçu l'an dernier une somme de \$5,000; il reçoit cette année \$10,000 pris sur les profits de la Banque. Mais M. Saint-Charles qui s'intéresse d'une façon toute spéciale à cette partie de son oeuvre a personnellement contribué de nouveau à augmenter ce Fonds. Le Président de la Banque d'Hoche-laga, à l'occasion de ses noces d'or a reçu du personnel de la Banque un témoignage d'estime et de respect qui l'a profondément touché. Il lui était difficile, à cette occasion, de rassembler tout le personnel pour lui exprimer sa gratitude, il a donc réuni l'état-major, se réservant de témoigner à ceux que le devoir forçait de rester à leur poste la reconnaissance qu'il leur gardait au coeur. C'est en vue de leur prouver qu'il ne les oublie pas que M. Saint-Charles a remis au chef de comptabilité pour qu'il le verse au Fonds de Pension des employés, un chèque de \$1,060, montant de ses jetons de présence durant l'année. M. Saint-Charles n'a pas soufflé mot de ce don généreux à l'assemblée des actionnaires, il nous pardonnera d'être moins discret que lui.

Maintenant que nous avons analysé les profits de l'année et leur partage, il nous reste à examiner le bilan aussi brièvement que possible. Il nous serait facile de le dépeindre d'un mot en disant que partout où une augmentation est désirable cette augmentation existe et que partout où on peut souhaiter une diminution dans les chiffres, cette diminution apparaît.

Nous ne parlerons que pour mémoire du capital qui est de \$2,000,000, maintenant complètement versés et du fonds de réserve qui a atteint \$1,050,000. Chiffres respectables mais qui grossiront encore avec le temps comme conséquence du développement continu des opérations de la banque.

La circulation est en augmentation de \$300,000 et les dépôts du public sont supérieurs de \$800,000 à ceux de l'an dernier pour une somme totale de plus de 8 millions: c'est également une augmentation qu'il faut noter dans le chiffre des escomptes et prêts courants, elle est de près de \$1,300,000 qui atteignent environ \$8,700,000.

Ces chiffres dénotent et la confiance croissante du public économe et une augmentation de la clientèle commerciale.

Quant aux billets en souffrance ils se réduisent à \$625, c'est-à-dire à rien proportionnellement au chiffre des escomptes.

tes. Les dettes garanties par hypothèques ont tombé de \$68,000 à \$24,250 ; enfin les propriétés foncières détenues par la banque descendent de \$55,000 à \$33,000.

Il est difficile de montrer un bilan plus satisfaisant qui se résume par un actif de \$13,252,000 contre \$11,708,000 l'an dernier.

M. ARTHUR GELINAS

Nous apprenons, avec un bien vif regret, la mort prématurée d'un jeune homme de talent, M. J. R. Arthur Gélinas, chef du Département de la Publicité de la maison Boivin, Wilson et Cie.

M. Gélinas, au cours de l'hiver dernier, est allé passer quelque temps en Floride dans l'intérêt de sa santé. Le climat lui fut sans doute favorable; mais la terrible maladie à laquelle il succombe à l'âge de trente trois ans avait déjà accompli son oeuvre néfaste et il est revenu mourir au pays, entouré des membres de sa famille.

M. Gélinas était aussi un des officiers du 65e Bataillon.

D'un abord très sympathique, d'un caractère très aimable, il avait de belles relations et le cercle de ses nombreux amis déplore aujourd'hui la disparition d'un bon et loyal camarade et d'un aimable compagnon.

Le défunt avait épousé, il y a trois ans, Mlle Lorette Panneton, fille de M. P. E. Panneton, de Trois-Rivières.

Nous offrons à la famille dans le deuil l'expression de nos respectueuses condoléances.

UN BON EXEMPLE

M. Ludger Gravel, négociant de la Place Jacques-Cartier, Montréal, bien connu d'un bon nombre des lecteurs du *Prix Courant* a fait frapper à l'Hôtel de la Monnaie de Paris, un certain nombre de médailles en bronze, véritable œuvre d'art en matière de gravure, qui seront décernées aux élèves les plus ferrés en arithmétique dans toutes les écoles de la province, couvents, collèges et établissements d'instruction.

Nous reproduisons la lettre-circulaire adressée à tous les instituteurs, institutrices et directeurs des collèges, etc...

Montréal, 5 juin 1903.

"Comme la science des chiffres est un facteur important dans la comptabilité et que malheureusement beaucoup de nos futurs gens d'affaires en herbe ne semblent pas en apprécier toute la valeur et surtout la nécessité, j'ai décidé, afin de stimuler l'ardeur chez les élèves étudiant cette matière, d'offrir une médaille de bronze pour être décernée à celui qui, d'après ses supérieurs, aura été reconnu le plus fort de l'école en arithmétique

dans chaque institution de la province. Comme j'ai besoin du concours de tous les Directeurs ou Supérieurs de ces divers établissements, je vous demanderai d'avoir la bonté de signer le document inclus et me le retourner aussitôt que possible.

"En attendant votre réponse, je me souscris,

Votre très respectueux,
LUDGER GRAVEL.

M. Ludger Gravel donne un exemple à tous les amis de l'instruction, exemple qui sera suivi, nous n'en doutons pas, pour d'autres matières de l'enseignement. A M. Gravel revient l'honneur d'avoir indiqué la voie pour exciter l'émulation des élèves dans toute la Province. Nous l'en félicitons.

PRIMES OU DROITS DE DOUANE

La chute profonde de la cote des actions de la Dominion Iron and Steel Co. à la Bourse a eu pour effet d'éveiller l'attention sur la situation de l'industrie métallurgique au Canada.

A la Chambre, il y a des députés qui sont partisans de protéger par des droits élevés les fontes de fer et d'acier; les fers en gueuse, les massiaux, etc..... c'est-à-dire les fers, fontes et aciers non ouvrés. Il existe actuellement des droits sur ces matières qui ne sont cependant, rien autre chose que des matières premières, à l'usage d'autres industries que celles des hauts-fourneaux.

La question de l'établissement d'un tarif de douanes satisfaisant pour toutes les industries n'est pas d'une solution aussi facile que beaucoup semblent le croire. Ce qui, pour les uns, est un produit fabriqué devient, pour d'autres, une matière première et il faut prendre garde sous prétexte de protéger une industrie de ne pas peser lourdement sur d'autres.

Il existe déjà des droits de douane sur les matières citées plus haut et l'industrie canadienne pour la production du fer en gueuse, des lingots d'acier, et des barres de fer puddlé se trouve en outre protégée par une prime de \$3.00 par tonne. Il est vrai que cette prime ira en décroissant à partir de 1904 et devra s'éteindre en 1907.

Jusqu'ici malgré droits de douane et primes les résultats des fonderies de minéral n'ont pas été très heureux au point de vue financier. Faut-il en conclure que cette industrie n'est pas née viable au Canada? Quand dans un pays le minéral de fer abonde et qu'à côté de ce minéral se trouve le combustible il n'y a pas de raison pour qu'on désespère de cette industrie. Une entreprise, plusieurs entreprises particulières peuvent ne pas atteindre au succès du premier coup, mais si elles sont bien dirigées, bien condui-

tes, si elles possèdent le capital nécessaire, elles doivent prospérer. Certes, au début, des tâtonnements presque inévitables, des fautes commises peuvent compromettre plus ou moins l'existence de telle entreprise, lancée avec un excès de confiance, qui n'aurait fait aucune provision pour des mécomptes possibles. De ce qu'un particulier aura voulu trop entreprendre et aura sombré dans une affaire nouvelle pour lui, doit-on inférer que ceux qui viendront après lui subiront le même sort?

Nous croyons donc que l'industrie elle-même du fer et de l'acier n'est nullement compromise, mais que si les compagnies qui ont fondu le minéral n'ont pas eu plus de succès elles le doivent uniquement aux difficultés du début qu'avec un peu d'aide elles parviendront à surmonter.

Cette aide doit-elle se produire sous forme de droits ou sous forme de primes?

Nous penchons pour le système des primes qui peut-être élevé au delà de \$3 s'il est nécessaire pour une période à déterminer et qui doit décroître au fur et à mesure que l'industrie prend possession d'elle-même. Pour inspirer confiance aux capitaux que demandent cette industrie, il serait bon de l'aider pendant un nombre d'années déterminées; si cette aide lui était trop parcimonieusement mesurée, soit comme durée, soit comme quotité, l'industrie trouverait difficilement les capitaux qui devront lui assurer l'existence.

Les mêmes résultats pour cette industrie seraient atteints par une augmentation des droits de douane équivalents, mais il y a à cela des inconvénients dont nous signalerons les deux principaux.

D'abord les droits de douane pèseront sur les industries qui emploient les lingots de fer et d'acier, tant que la matière première provenant du minéral canadien ne pourra être livrée en assez grande quantité à ces industries, ou si elle ne répond pas à la qualité exigée par ces mêmes industries.

En second lieu, les droits actuels que certains jugent insuffisants seront un aiguillon pour l'industrie canadienne, elle devra, si ces droits la protègent incomplètement s'efforcer de produire au plus bas prix possible pour lutter avec avantage contre les produits similaires étrangers. Elle sera obligée d'atteindre ce but avant la fin des primes qui ne lui sont données qu'à titre d'encouragement pour arriver au but qui est de créer une industrie solide et rivale de l'industrie étrangère.

MM. Hudon, Hébert & Cie, fermeront leurs bureaux et magasins le Mercredi 24 Juin, jour de la Saint Jean Baptiste, ainsi que le Mercredi suivant le 1er Juillet, jour de la fête de la Confédération.

CONSERVES JAPONAISES DE POISSON DURCI

Chaque année, au début du printemps, des centaines de sampans de pêche sillonnent la mer du Japon, le long du littoral des provinces de Satsouma, de Tosa et de Kic. Ils pêchent la bonite, qui y afflue en bandes innombrables. Ce poisson est capturé au moyen de lignes pourvues de sardines vivantes, dont il se montre très friand. Les indigènes le mangent souvent cru et quelquefois salé. Mais ils le dessèchent aussi et le durcissent pour en constituer des réserves. Voici, d'après *l'Avenir du Tonkin*, comment ils s'y prennent pour se ménager des provisions pendant la saison improductive:

"Au retour de la pêche, les bonites, ou Katsono, sont déposées sur le rivage, où elles sont aussitôt dépecées: la tête, les entrailles et l'arête sont enlevées et utilisées comme engrais. On coupe les Katsono dans toute leur longueur, en quartiers placés ensuite en plusieurs rangées dans des paniers de bambou, posés eux-mêmes les uns au-dessus des autres sur une grande marmite pleine d'eau bouillante.

"Leur contenu est ainsi chauffé à la vapeur. Les quartiers placés le plus près de la marmite ayant subi les premiers l'action de la vapeur, on retire les paniers inférieurs au fur et à mesure que la cuisson atteint le degré voulu. Une fois les paniers retirés, la chair est plongée dans l'eau froide et lavée de façon qu'il n'y reste plus une seule arête.

"Cette opération terminée, les Katsono sont disposés en une seule rangée dans de grands paniers plats, exposés au soleil et au vent pendant environ 30 jours. Au bout de ce temps, la chair de ce poisson se durcit au point de pouvoir être conservée indéfiniment. Comme dernière préparation, on polit chaque tronçon avec un bouchon de paille, ce qui lui donne l'aspect extérieur d'une pierre à repasser.

"Le Katsonobouchi est, au fur et à mesure des besoins, découpé en feuilles minces, au moyen d'un rabot. On s'en sert comme condiment dans l'eau bouillante qui sert aux potages et aussi dans diverses préparations culinaires, surtout dans les plats de légumes cuits." M. de M.

Articles de premiers choix

M. B. O. Béland, importateur, 26 rue LeMoine, Montréal, nous informe qu'il vient de recevoir d'importantes quantités de Gins Russes et Hollandais, ainsi que de Cognacs de la maison Jacques Nicot. Ces marchandises sont offertes en fûts et en caisses. M. Béland représente à Montréal la maison J. Latrille fils, une des plus avantageusement connues dans le commerce des vins de Bordeaux, il a également l'agence des vins d'Espagne et de Port de MM. Diez Hermanos, de Jerez, très favorablement connus en Europe. L'importation des Chocolats et des Huiles d'Olive est une des spécialités importantes de M. Béland et il y apporte les plus grands soins.

BANQUE d'HOCHELAGA

29ème Assemblée Annuelle des Actionnaires

TENUE DANS les BUREAUX de la BANQUE, A MONTREAL

MERCREDI, LE 17 JUIN, 1903

A MIDI

M. F. X. St-Charles est appelé au fauteuil.

M. M. J. A. Prendergast est prié d'agir comme Secrétaire.

Le Secrétaire donne lecture des annonces de la *Gazette du Canada* convoquant cette assemblée.

MM. A. Corbeil et Arthur Melançon, sont nommés Scrutateurs sur motion de M. F. X. St-Charles.

VINGT-NEUVIÈME RAPPORT ANNUEL.

A Messieurs les Actionnaires de La Banque d'Hochelaga :

Messieurs,

Le dernier exercice financier de votre banque a donné le résultat suivant que vos Directeurs ont l'honneur de vous soumettre.

COMPTE DE PROFITS ET PERTES

CRÉDIT.

Balance au Crédit de Profits et Pertes, le 31 Mai, 1902.....	\$ 8,287 33	
Profits pour l'année finissant le 30 Mai, 1903, déduction faite des frais d'administration, intérêt sur dépôts, pertes et pertes probables.....	258,014 68	
Primes sur Nouveau Stock.....	8,250 00	
		<u>\$274,552 01</u>

DÉBIT

Dividende payé le 1er Décembre, 1902.....	\$ 68,903 89	
" payable le 1er Juin, 1903	69,986 04	
Porté au fonds de réserve.....	100,000 00	
Porté au fonds de Pension des employés.....	10,000 00	
Balance au Crédit de Profits et Pertes, le 30 Mai, 1903.....	25,662 08	
		<u>\$274,552 01</u>

Deux Succursales viennent d'être ouvertes, l'une à la Pointe St-Charles, rue Centre ; l'autre, à St Roch de Québec, rue St-Joseph.

Des inspections ont été faites au Bureau-Chef ainsi qu'aux Succursales.

(Signé),

F. X. ST-CHARLES,

Président.

BILAN

30 MAI 1903

PASSIF

Capital versé	\$2,000,000 00	
Fonds de Réserve.....	1,050,000 00	
Profits et Pertes.....	25,662 08	
Dividendes non réclamés.....	288 90	
Dividende payable au 1er juin, 1903	69,986 04	
		<u>\$ 3,145,937 02</u>
Dû à d'autres banques en Angleterre et en pays étrangers.....	309,965 21	
Billets de la Banque en circulation.....	1,669,443 00	
Dépôts ne portant pas intérêt.....	2,325,728 79	
Dépôts portant intérêt.....	5,715,556 71	
Traites des agences sur le Bureau Chef impayées.....	85,665 30	
		<u>10,106,359 01</u>
		<u>\$13,252,296 03</u>

ACTIF

Or et argent.....	\$ 178,047 96	
Billets de la Puissance.....	757,782 00	
Billets et chèques d'autres banques.....	603,764 44	
Dû par d'autres banques en Canada.....	79,135 51	
Dû par d'autres banques en Angleterre.....	5,213 28	
Dû par d'autres banques en pays étrangers.....	265,230 67	
Débitures des Gouvernements Fédéral et Provincial, de l'Emprunt de Guerre Anglais et de la Cité de New-York	1,206,848 56	
Autres débiteures canadiennes.....	303,000 00	
Prêts à demande sur actions et débiteures.....	731,936 72	
Dépôts au Gouvernement en garantie de la circulation.....	72,100 00	4,201,059 14
Billets escomptés courants.....	8,690,207 27	
Billets en souffrance (pertes déduites).....	625 00	
Autres dettes garanties par hypothèques ou autrement.....	24,249 46	
Hypothèques sur propriétés vendues par la Banque.....	37,677 80	
Propriétés foncières.....	33,592 51	
Édifices de la Banque, ameublement et autres valeurs.....	262,884 85	
		9,049,236 89
		<u>\$13,252,296 03</u>

(Signé)

M. J. A. PRENDERGAST,
Gérant-Général.

considéré comme renfermant la décision de l'Assemblée. Adopté.

Nous, soussignés, scrutateurs dûment nommés à l'Assemblée Annuelle des Actionnaires de la Banque d'Hochelaga, ce jour, déclarons les Messieurs suivants élus Directeurs de cette Banque, pour l'année courante, viz:— F. X. St-Charles, Robt. Bickerdike, J. D. Rolland, J. A. Vaillancourt et A. Turcotte.

(Signé),
A. Corbeil,
A. Melançon,
Scrutateurs.

Montréal, 17 juin 1903.

Et l'Assemblée s'ajourne.

A une assemblée subséquente de MM. les Directeurs, M. F. X. St-Charles, est élu Président, et M. Robt. Bickerdike, est élu Vice-Président pour l'année courante.

(Signé),
M. J. A. PRENDERGAST,
Secrétaire et Gérant.

Montréal, 17 juin 1903.

planteurs, qui auront mélangé diverses qualités de café seront passibles d'une amende.

Toutes ces mesures ne s'appliquent, cependant, qu'à São-Paulo, mais un effort est tenté, dans le but d'amener les autres États à suivre cet exemple.

Les résolutions de l'Etat de Sao-Paulo ne sont pas bien accueillies à Rio de Janeiro, où l'on assure que la diminution des stocks brésiliens à Sao-Paulo a été provoquée à l'origine par une loi obligeant les nouvelles plantations à restreindre leur production.

On dit que le gouvernement demandera au Congrès d'intervenir, sous prétexte que la loi est contraire à la Constitution et attentatoire à la liberté personnelle.

LES ORIGINES DE LA COMPTABILITE

A la distribution des prix de Pâques aux élèves de l'Ecole Commerciale de Paris, M. Cheilan, professeur de comptabilité, a prononcé sur ce sujet une allocution dont nous extrayons les passages suivants:

Les compagnons de Pizarre, débarquant au Pérou, virent avec étonnement, suspendus aux solives du Palais impérial, des fils étranges, longs de deux pieds, fortement tordus, terminés par des franges et que les indigènes nommaient "quipos". C'étaient là des comptes envoyés à la capitale par les gouverneurs des provinces.

Assez analogues aux quipos péruviens devaient être les artifices primitifs qu'employèrent nos plus lointains ancêtres. Et qu'avons-nous besoin d'aller jusqu'au Pérou chercher les traces de cette rudimentaire comptabilité ? Vous connaissez tous les tailles dont les boulangers se servent encore; nos grands-pères ont vu au plafond des boutiques les baguettes plus ou moins encochées qui représentaient chacune le compte d'un client; et des tablettes à peu près semblables furent découvertes dans les fouilles de maisons romaines.

Donc, ces moyens mnémoniques survécurent aux époques primitives. Mais, dès que l'écriture vint en aide au commerce, ils ne furent plus qu'un des caractères accessoires de la comptabilité à partie simple.

Celle-ci fut largement pratiquée en Egypte, à Tyr, à Carthage. Il en existe encore des documents; vous pourriez voir au Musée britannique une facture égyptienne conservée sur un fragment de pot en terre cuite.

L'antique Orient transmet sa méthode de comptabilité à la Grèce et à Rome. Les simples particuliers surent en user pour leurs affaires domestiques. Les Nuées d'Aristophane s'ouvrent sur une scène de révision de comptes et Cicéron, dans l'un de ses plaidoyers, nous montre que tout citoyen honorable tenait régulièrement son Codex, livre de recettes et de dépenses. A plus forte raison les commerçants avaient-ils l'obligation de tenir leurs livres avec une rigoureuse exactitude. Les banquiers faisaient alors des opérations presque aussi compliquées que celles de nos modernes sociétés de crédit; pourtant ils ne connurent pas la comptabilité à parties doubles.

C'est à Venise, à la fin du treizième siècle que se réalise cet immense progrès commercial. D'Italie, il se répand en Europe, mais, hélas, avec une lenteur telle que nombre de nos petits commerçants et de nos cultivateurs s'obstinent à l'ignorer.

Il vaincra cependant les habitudes rou-

LA CRISE DU CAFE AU BRESIL

D'après une information de Rio de Janeiro la récolte de café sera belle, mais il est impossible d'en évaluer exactement l'importance. Il existe, d'autre part, des stocks considérables.

Le gouvernement cherche à élaborer un plan donnant satisfaction à tous les intéressés. La Chambre de l'Etat de Sao-Paulo a arrêté un projet qui impose un droit de 300 reis par kilo de café de qualité inférieure exporté à partir du mois de juillet. Le même projet affecte une somme de 25,000 contos à des secours aux planteurs. Ceux-ci établissent des banques agricoles, dont le capital est souscrit pour moitié par le gouvernement. Les

tinères. Les commerçants actuels, pour lutter avantageusement contre la concurrence nationale et internationale, ne peuvent se passer d'un moyen de contrôler précis, puissant et parfait. Sous l'aiguillon de cette nécessité et par suite de la diffusion de l'enseignement technique, l'art d'enregistrer les opérations, s'est transformé en une science exacte. C'est cette science que l'inépuisable générosité de la Chambre de Commerce de Paris nous permet de vulgariser. Les jeunes filles depuis 1874, les jeunes gens depuis 1880 peuvent venir consacrer leurs veillées à leur éducation comptable. Et toujours plus nombreux, toujours plus assidus, les élèves se pressent à ces leçons; le succès a vraiment dépassé l'espérance.

Et ce succès comment s'explique-t-il? Par le vif désir que vous aviez, mes chers amis, d'augmenter vos connaissances commerciales. Aussi, sûr d'être votre interprète, je me permettrai d'adresser à la Commission administrative de l'école l'hommage de votre gratitude, pour la création de ces cours si réellement utiles et j'ajoute: utiles à tous.

Oui, quelle que soit notre place ou notre occupation sociale, nous avons besoin de la comptabilité. Tenir ses comptes n'est indigne de personne. Et vous pourriez, mesdames, vous réclamer d'un illustre exemple: Catherine de Médicis, disent les historiens, excellait en cette pratique. Pourquoi ne pas imiter sa royale conduite? Le bonheur du foyer est fait de beaucoup d'affection, mais aussi d'un peu de bien-être. Assurez ce bien-être par la répartition méthodique des revenus dont vous disposez. Tout budget peut subir avec fruit un contrôle minutieux. Que de dépenses inutiles et coûteuses, je dirai même nuisibles, passent souvent inaperçues! Sait-on s'en rendre compte et les éviter? La santé et la moralité y gagnent: veillant à ses intérêts le bon comptable veille à sa conduite; le budget familial s'équilibre, l'épargne se constitue, le travail quotidien subvient largement à la journée présente et prépare le capital qui donnera enfin l'aisance et le repos.

Mais acquérir ne suffit pas, il faut conserver: c'est, dit un vieux proverbe, plus difficile encore. La science des comptes vous permettra un emploi judicieux de vos économies. Sachez lire un bilan, vous n'accorderez alors votre confiance et votre argent qu'à des entreprises sérieuses dont les livres ne craindraient pas votre examen attentif. Et vous ne risquerez plus de grossir le nombre des victimes que font chaque jour les exploités de la crédulité et de l'ignorance publiques.

Si enfin vous êtes industriel ou commerçant, sachez que toute entreprise pour réussir a besoin d'une comptabilité bien organisée. Celle-ci vous renseignera non seulement sur tout ce que vous aurez reçu ou livré, gagné ou perdu, mais elle vous indiquera les coupages, les détournements, les frais improductifs, les exigences et les goûts de la clientèle, les meilleurs moyens d'approvisionnement, de fabrication et de publicité, en un mot les améliorations de toute nature qui assureront la prospérité et le succès. Mais pour obtenir ces résultats, il ne faut pas se contenter de l'à-peu-près comptable, il faut tenir ses comptes scientifiquement. Cette condition est aujourd'hui indispensable. Quiconque ne sait pas ou ne veut pas la remplir se condamne à ne pouvoir prendre conscience de son entreprise: celle-ci s'anémie et s'épuise. L'activité même fébrile, l'intelligence même supérieure, les capitaux même abondants sont vite gaspillés et l'on aboutit à la ruine et au déshonneur.

D'aussi fâcheuses aventures ne menacent point ceux qui, malgré les occupations de la journée et les distractions de la ville, conservent comme vous, mes chers amis, le goût et la volonté de s'instruire. Vos efforts studieux vont recevoir leur juste récompense. Mais cette récompense, si douce soit-elle, n'est que le gage et l'avant-goût de celle que vous réserve l'avenir.

Grâce à votre savoir professionnel, vous pourrez tous gérer habilement vos propres affaires; certains d'entre vous

s'imposeront au choix de nos grands commerçants; d'autres enfin imprimeront à leurs entreprises personnelles l'impulsion tout à la fois sûre et hardie qui conduit à la brillante réussite. Et c'est ainsi qu'ayant servi vos intérêts et ceux d'autrui, vous aurez contribué au développement de notre commerce et à la richesse du pays.

LE COMMERCE DE LA SUISSE EN 1902

Des chiffres provisoires qui viennent d'être publiés sur le commerce spécial de la Suisse pendant le courant de l'année dernière, il résulte que l'année 1902 a été, en somme, prospère.

Les expéditions ont atteint, en 1902, le chiffre de 874 millions, qui n'a jamais été dépassé et constitue une augmentation de 38 millions sur 1901. Notons, en passant qu'en huit ans l'exportation suisse s'est élevée de 621 millions (1894) à 874 millions (1902), ce qui est un résultat très satisfaisant.

A l'exportation, les principales augmentations concernant les articles suivants: chocolats, fruits frais, lait condensé, bétail de ferme, coton, soie.

En revanche, l'exportation de l'industrie horlogère, est tombée de 122 à 112 millions de francs.

Le total des importations s'est élevé, en 1902, à 1,129 millions, niveau qui n'a été atteint qu'une fois, en 1899. Comparée à 1901, l'année 1902 accuse une augmentation à l'importation de 79 millions. Il y a accroissement pour les bois, fers, produits alimentaires, boissons alcooliques, coton, soie, laine, animaux.

L'importation a fait des progrès surtout en ce qui concerne les denrées alimentaires. Il y a augmentation notamment dans l'importation du beurre, du bétail de boucherie, des porcs et des œufs.

L'industrie florissante des hôtels et l'affluence croissante des étrangers expliquent l'accroissement des importations nécessaires à l'alimentation des voyageurs. On estime généralement à 200 millions, en chiffres ronds, le montant des dépenses faites en Suisse par les étrangers qui logent dans les hôtels du pays.



Saumon "Clover Leaf"

QUALITE STRICTEMENT CHOISIE DE SOCKEYE
ROUGE DE LA RIVIERE FRASER

La plus haute qualité et le plus bel emballage sur la marché.

THE PACIFIC SELLING CO., 95 HUDSON ST.,
NEW YORK, N. Y.

Attention ! Réfléchissez ! Agissez promptement !

ET EVITEZ DE GROS DESAPPOINTEMENTS DANS UN AVENIR TRÈS PROCHAIN.

Lisez les rapports sur la condition des récoltes en général, observez leur apparence dans votre propre région, informez-vous des perspectives dans les districts avoisinants, ne perdez pas de vue la pénurie évidente qui règne sur le marché des Conserve Alimentaires, et enfin, ce qui n'est pas le moins important — **SONGEZ A LA COMBINAISON DES EMPAQUETEURS CANADIENS.** Cela fait, formez votre opinion sur les prix qui gouverneront probablement le nouvel empaquetage de conserves de légumes et de fruits.

Vous réaliserez pleinement que nous accomplissons un haut fait, en vous soumettant les propositions actuelles. Profitez de l'occasion : tel est notre avis !

Considérez que les conserves de bonne qualité — comme celles que nous offrons — ne s'abiment pas au bout d'une ou deux années, mais que, au contraire, certains produits, plus particulièrement les Pêches, en boîtes, se bonifient avec l'âge.

A l'appui de cette assertion, nous avons notre propre expérience et l'autorité incontestée de notre excellent ami, le plus grand producteur, le meilleur expert et le pionnier de l'industrie des conserves alimentaires au Canada — le Prince des Empaqueurs de Simcoe !

Il ne se fabrique pas de meilleures **CONSERVES** que celles de la marque "**SIMCOE LYNN VALLEY**," dans aucun pays au monde et ce sont celles-là que nous vous offrons en ce moment.

Notre garantie des produits de Simcoe contre les risques de boîtes bombées ou défectueuses — on en rencontre très rarement — s'étend à la durée des étiquettes fixées sur les boîtes.

MARQUE SIMCOE LYNN VALLEY

EMPAQUETAGE 1902

Blé d'Inde sucré.....	2 lbs.	80c la douzaine
Boston Baked Beans.....	3 lbs.	80c —

FRUITS AU SIROP EPAIS

Pêches Blanches.....	2 lbs.	1.40	—
Pêches Jaunes.....	2 lbs.	1.50	—
Pêches Jaunes.....	3 lbs.	2.35	—
Poires Flemish.....	2 lbs.	1.20	—
Poires Bartlett.....	2 lbs.	1.40	—
Poires Bartlett.....	2½ lbs.	1.60	—
Poires Bartlett.....	3 lbs.	1.80	—
Ananas Bahama, en tranches.....	2 lbs.	1.90	—
Ananas Bahama, en purée.....	2 lbs.	2.10	—
Ananas Bahama, entiers.....	3 lbs.	1.90	—
Fraises.....	2 lbs.	1.25	—

CONDITIONS : net, 30 jours ou 1% 10 jours, F.O.B. Montréal ; ou par lots de 50 caisses, F.O.B. Manufacture pour l'Ontario, si plus avantageux pour l'acheteur.

Cette offre est limitée aux quantités de marchandises invendues lors de la réception des commandes.

Hudon, Hebert & Cie.,

ÉPICERIES, VINS ET LIQUEURS EN GROS,
MONTREAL.

La Maison possédant la Direction la plus libérale au Canada.

LES PHARES DES ETATS-UNIS

Si l'on en croit le *Moniteur de la Flotte*, les côtes américaines sont en train de devenir les mieux éclairées du globe. Le gouvernement des Etats-Unis a entrepris, depuis plusieurs années, une réforme complète de son système de phares, jusqu'alors très insuffisant.

Bientôt 9,000 feux de divers ordres illumineront toutes les nuits, l'immense littoral de l'Union ainsi que les embouchures des grands fleuves et même les lacs intérieurs. Dès à présent, plus de 3,000 sont en service, comprenant les phares proprement dits, les balises, les bouées, les bateaux-feux et les signaux d'alarme. Un millier de ces feux jalonne le littoral de l'Atlantique; 1,500 sont établis sur les rivières et les canaux, 500 sur les grands lacs et 200 sur la côte du Pacifique.

Pour la plupart, on a abandonné les constructions en pierres ou briques, pour y substituer des tours tubulaires en acier.

Le pétrole, le gaz et surtout l'électricité alimentent les appareils d'éclairage, et pour les réflecteurs, les plus beaux miroirs français sont les plus appréciés.

Le service des phares comporte une armée de 4,000 hommes et une flotte de 50 vaisseaux. Le gouvernement ne paye pas moins de 4 millions de salaires aux gardiens de phares, aux hommes chargés de

l'éclairage des bouées, et à ceux qui passent leur vie solitaire sur les bateaux-feux.

L'EXPORTATION DU BEURRE FRANÇAIS AU BRÉSIL

Les beurres étrangers sont exportés au Brésil dans la proportion des 2-3 environ de la consommation et, dans ce chiffre, les produits français occupent la première place; en effet, sur 35,853 caisses importées de l'étranger en 1901, 23,326 caisses étaient de provenance française. Ces caisses se composent, en général, de 48 boîtes d'une livre. Le beurre est préalablement salé pour qu'il puisse résister à la température élevée de ce pays.

Ce produit est vendu par l'intermédiaire de gros commissionnaires de Paris, Hambourg et Londres, mais pour arriver à des résultats satisfaisants dans la vente de cette marchandise, il importe de faire beaucoup de publicité, soit dans les journaux, soit sur les places publiques.

Le beurre, à son arrivée au Brésil, est soigneusement examiné par l'administration douanière qui fait, aux frais du client, l'analyse chimique du produit qu'il refuse de laisser pénétrer dans le pays s'il contient des substances nuisibles à la santé.

Le prix des beurres salés importés au Brésil varient de 66 à 72 francs la caisse

de 24 kilogrammes. Les frais d'envoi, fret, assurance, etc., sont évalués 6 0/0 environ. Au cours de 1901, l'importation des divers pays de l'étranger s'est élevée à 2,747,994 kilogrammes. SEYEL. (*Agriculture Nouvelle*).

Achat et vente de patates

M. Arthur Saucier, marchand de Provisions, 11 et 13 Place Jacques-Cartier, Montréal, fait un commerce très important de patates.

Si vous avez des patates à vendre ou si vous désirez en acheter, adressez-vous à cette maison de confiance. Vous aurez toute satisfaction.

PAIEMENTS PAR CHEQUES

Nous prions nos abonnés de vouloir bien prendre en note que nous n'acceptons en paiement d'abonnements que des CHEQUES PAYABLES AU PAIR A MONTREAL.

Ceux de nos clients qui tiennent absolument à se servir de chèques devront dorénavant les faire endosser PAYABLES AU PAIR A MONTREAL, par leur banque locale: cela ne leur coûtera absolument rien.

PRIX DES EMPPOIS

Si l'on vous offre de l'EMPOIS à des prix qui vous semblent attrayants, ne manquez pas de demander **QUELLE MARQUE ?**

Il y a **Empois** et **Empois**. Ne vous laissez pas persuader qu'un autre est **juste aussi bon**.

Demandez ceux d' **Edwardsburg** ou de **Benson**.

Et insistez pour les avoir.

VOYEZ NOTRE LISTE DE PRIX

EDWARDSBURG STARCH CO'Y, Limited,
Etablie en 1858

164 Rue St-Jacques,
MONTREAL.

Manufacture
CARDINAL, Ont.

53 Front St. East,
TORONTO, Ont.

Raisins de Valence

Nous avons un petit lot de 300 Boîtes de Raisins de Valence, récolte 1902, que nous offrons @

4 1/2 cents

Commandez-en quelques Boîtes à titre d'échantillon.

A. ROBITAILLE & Cie.,
EPICIERS EN GROS.

Nos 354 et 356 rue St-Paul,
MONTREAL.

Impressions Commerciales et Artistiques

en Noir
et en Couleurs



Reliure

Cartes, Circulaires,
Affiches, Livrets,
CATALOGUES
Brochures,
Journaux, Revues,
En-têtes de Lettres et de
Comptes, Enveloppes,
Etiquettes, Etc.

Livres-Blancs en tous genres

à des prix qui méritent considération.

Demandez-nous une soumission avant de placer votre prochaine commande d'Impressions ou de Reliure.

Phone, Main, 1656.

THE

**Montreal Printing & Publishing
Co., Ltd, 42, Place Jac.-Cartier, Montreal.**

Avis au Commerce



A l'occasion des Fêtes de la St-Jean-Baptiste, nos bureaux et entrepôts seront fermés, mercredi, le 24 juin courant.

LAPORTE, MARTIN & CIE

Epicerie, Vins et Liqueurs en Gros,

MONTREAL.



Épiceries, Provisions, Vins et Liqueurs



REVUE GÉNÉRALE COMMERCE

Les craintes qu'on avait conçues dans la province pendant la longue période de sécheresse se dissipent de plus en plus. En maints endroits de la campagne où on ne s'attendait qu'à une récolte médiocre tout au plus on compte maintenant sur une récolte pour le moins moyenne. Sur les sols légers on voudrait encore un peu de pluie, mais pour les terres fortes on demanderait plutôt une température plus élevée. Nous croyons que pour l'ensemble de la province on peut espérer une assez bonne récolte avec des perspectives d'amélioration. Pour le Canada en général les apparences sont très satisfaisantes; dans l'Ouest, si les conditions de température restent aussi favorables qu'elles l'ont été jusqu'à présent, le Manitoba et les Territoires du N. O. donneront la plus grande quantité de grains que permettaient d'espérer les ensemencements.

A défaut d'une grosse récolte dans notre province les cultivateurs qui, en grande partie avaient encore beaucoup de foin de l'année dernière, obtiennent des prix plus élevés pour ce produit qu'ils ne pouvaient espérer. Les pluies de la semaine dernière ont reverdi les pâturages et l'herbe a crû de façon à empêcher un grand nombre de propriétaires de sacrifier leurs animaux; les prix payés pour le fromage restent très rémunérateurs. L'avoine est en meilleure condition que précédemment et si les prix ont fléchi ils sont encore satisfaisants.

Si nous nous étendons un peu sur la situation actuelle à la campagne, c'est afin de nous rendre compte que les conditions sont telles qu'elles peuvent nous inspirer confiance pour l'avenir et que rien jusqu'à ce jour ne fait prévoir que la prospérité dont nous jouissons doive cesser bientôt.

FINANCES

La Bourse est mieux tenue quoique quelque peu irrégulière. Elle ne manque pas d'activité, les valeurs à dividendes sont toujours bonnes à mettre en portefeuille aux prix où elles sont encore cotées; les capitalistes ne peuvent trouver

meilleure occasion d'acheter. Il est à présumer que d'ici longtemps on ne verra plus de liquidations aussi souvent répétées ni aussi prononcées que celles des dernières semaines pour la bonne raison que la passion de la spéculation a été durement secoué. Les courtiers devront attendre pour accaparer de nouvelles marges que le temps ait fait oublier la débâcle dernière et que la soif du jeu leur ait amené une nouvelle série de victimes.

Dans les valeurs les plus actives nous trouvons les gains suivants:

C. P. R. 13-4; Montreal St. 5 1-2, Toronto Ry, 5 1-2; Twin City, 3 3-4; Détroit Un. 5 1-2; Toledo Ry, 4 1-4; Richelieu et Ontario, 9; Dominion Coal, 10; Dominion Steel, 1-2; Nova Scotia Steel, 9 et Montreal Power, 4 1-2.

L'annonce du paiement de l'assurance de \$395,000 à la Richelieu et Ontario pour l'incendie du "Montréal" a été favorablement accueillie à la bourse et l'action de cette compagnie y a gagné quelques points.

Les cotes ci-dessous sont celles de la dernière vente:

C. P. R.....	122½
Twin City.....	95½
Twin City (pref).....	105½
Duluth (comm.).....	17
“ (pref.).....	35½
Montreal Str.....	235½
“ “ (bons).....	103
Toronto “.....	94½
St John “.....	113
Toledo Ry.....	26½
Detroit United Ry.....	73
Halifax Tr. (actions).....	95
“ (bons).....	108
Hamilton Elect. Ry (pref.).....	89½
London Ry.....	110
Winnipeg St.....	140½
Rich. & Ontario.....	82½
Dominion Coal.....	89
“ “ (pref).....	116
“ “ (bons).....	110
Interc. Coal.....	75
“ “ (pref).....	90
“ “ (bons).....	94
Merchants Cotton.....	70
Montmorcency Cotton.....	100
“ “ (bons).....	100
Dom. Cotton.....	42
Montreal Cotton.....	115
Col. Cotton (actions).....	50
“ “ (bons).....	96
Dom. Steel (pref).....	38
“ (ord.).....	14½
“ (bons).....	60
Montreal Steel Works.....	62½
“ “ (pref.).....	97½

Nova Scotia Steel.....	87
“ “ (pref.).....	133½
“ “ (bons).....	110
Montreal Power.....	78½
“ “ (bons).....	100
Can. Gen. Electric.....	220½
Commercial Cable.....	160
“ “ (bons rég.).....	100
Montreal Telegraph.....	158
Bell Telephone.....	158
“ “ (nouv.).....	158
Canadian Rubber.....	80
Laurentide Pulp.....	£0
“ “ (bons).....	104½
Lake Superior.....	6½
B. C. Packers' Assn.....	94½
Ogilvie F. M. Co (pref).....	125
“ “ (bons).....	112
Loan & Mortgage.....	135
Diamond Glass.....	140
N. W. Land.....	260
“ “ (pref).....	95
Lake of the Woods.....	185
West India Electric.....	55
Windsor Hotel.....	80
Marconi.....	155
Champlain (bons).....	90
City 4 p. c., (bons).....	105
Havana Electric.....	12
“ “ (pref).....	25
L. C. & St. Law. (bons).....	90

REVUE DES MARCHES

ÉPICERIES

La demande continue à être très active et porte en grande partie sur les conserves de toute nature, ainsi que sur les sucres. Sauf quelques modifications légères, nos listes de prix n'ont pas changé à vrai dire. Les remises continuent à être satisfaisantes.

Sucres

Les sucres sont sans changement; les prix en sont fermes. La demande est actuellement très forte.

Mélasses

Les mélasses restent au même prix; la demande est normale.

Pois en conserves.

Les pois canadiens en conserves demeurent extrêmement rares, c'est à peine si l'on prévoit que l'on pourra achever la saison avec l'approvisionnement qui reste encore entre les mains du commerce de gros.

Sardines françaises

Au fur et à mesure que la saison s'avance la rareté des sardines françaises s'accroît; l'approvisionnement des bonnes marques s'épuise petit à petit.

“ Il conquiert la faveur populaire
par sauts et par bonds.”

Le Thé Vert Naturel de Ceylan



LE RIVAL DES THÉS DU JAPON

En avez-vous fait l'essai ?

En paquets de plomb scellés seulement : se détaille à 25c, 30c, 40c,
50c et 60c la livre.

Demandez les prix du gros :

“ SALADA, ” 368 rue St-Paul, Montréal.

PURS GINS

Russe et Hollandais

E. Flourent Loos

H. Jansen Schiedam

B. O. BELAND, IMPORTATEUR

Champagnes, Cognacs, Liqueurs
d'OR, Vins de Bordeaux, Bour-
gogne, Sherries, Ports, Madère,
Malaga, Etc.

CHOCOLAT DE L'UNIVERS, CACAO Soluble,
QUINA EXCELSIOR. Pâtes Alimentaires
et Produits Pharmaceutiques, Etc.

26, RUE LEMOINE

(Près de la rue McGill)

TELEPHONE MAIN 181

MONTREAL

ROYAL Salad Dressing

(Sauce Royale pour la Salade.)

La Meilleure
des Meilleures

Crème riche, œufs frais et
l'huile la plus pure

Combinés de telle façon
que la sauce **ne tourne
jamais.**



The Horton-Cato Mfg Co.

Detroit, Mich.

Windsor, Ont.

Lards canadiens

Les lards Canadiens Short Cut Mess se vendent cette semaine de \$23.00 à \$23.50 le quart.

Lards américains

L'on cote de nouveau les lards Armour sur notre marché. On demande les prix suivants: Armour moyen désossé, 50/60, \$24.00 le quart.

Armour désossé, 30/40, \$25.00 leqt.

Le lard Jones, de la maison Swift se vend \$22.25 le quart.

Conserves de viande

Les conserves de viande de la marque Armour viennent de voir leurs prix abaissés de 10c à 15c par doz. On cote:

Corned Beef, boîtes 1 lb, \$1.00 la doz.

Corned Beef, boîtes de 2 lbs, \$3.00 la doz.

Lunch Tongue, boîtes de 1 lb, \$3.90 la doz.

Lunch Tongue, boîtes de 2 lbs, \$8.10 la doz.

Ox Tongue, boîtes de 1-2 lbs, \$6.75 la doz.

Ox Tongue, boîtes de 2 lbs, \$8.10 la doz.

Ox Tongue, boîtes de 3 lbs, \$13.00 la doz.

Sliced Dried Beef, boîtes de 1 lb, \$2.90 la doz.

Petits fromages

Les petits fromages ont faibli de 1-2c depuis la semaine dernière. Les pluies que nous venons d'avoir ayant sensiblement amélioré la situation de l'industrie laitière.

On cotait en dernier lieu de 113-4c à 12c la lb.

Huile de foie de morue

Relativement à l'huile de foie de morue que nous cotions à \$5.00 le gallon dans notre revue de la semaine dernière, nous apprenons que les marchands de gros ont depuis peu, complètement retiré leurs prix pour les huiles de foie de morue de toutes provenances.

Interrogé a ce sujet, un spécialiste dans cette ligne nous dit qu'il n'existe pour ainsi dire pas de stock d'huile de foie de morue à Montréal, le peu qu'il en reste se vend de gré à gré. Le prix d'importation de l'huile de foie de morue de Norvège serait d'au moins \$6.00 par gallon; l'huile provenant de Terre-Neuve n'est guère moins chère; à ces prix le commerce de gros juge prudent de ne pas acheter et du reste il serait difficile d'obtenir des quantités appréciables, même en payant ces prix extraordinaires. Cette cherté et cette rareté sont dues au fait que la pêche de la morue dans les eaux Norvégienues a manqué complètement; la pêche à Terre-Neuve a, de son côté considérablement diminué.

Devant cet état de choses nous avons jugé à propos de retirer nos prix sur les huiles de foie de morue n'étant pas en mesure de fixer des prix qui répondent

aux diverses cotations données par différentes maisons.

Huile de Morue

L'huile de morue est cotée à des prix plus fermes; on s'attend à une rareté sur cet article. On cote actuellement de 35c à 40c le gallon.

Huile de Loup Marin

On s'attend à payer des prix plus élevés pour le Seal Oil, ou huile de loup-marin, par suite d'une forte demande européenne pour ce produit. Cette huile se cote de 55c à 65c le gallon selon qualité ou quantité.

GRAINS ET FARINES**Marchés étrangers**

Les derniers avis télégraphiques cotent comme suit les marchés d'Europe:

Londres : —

Blé en transit: soutenu.

Mais: peu actif.

Chargement blé Manitoba:

Standard No 1. 29 s 9 d

Blé de Walla Walla. 00 s 0 d

Mais de la Plata. 21 s 1½ d

Liverpool : —

Blé disponible: soutenu.

Mais disponible: terne.

Blé de Californie :

Standard No 1. 6 s 8½ d

Blé du printemps No 1. 6 s 6 d

Blé d'hiver rouge No 2. 6 s 4½ d à 0 s 0 d

Juillet. 6 s 3½ d

Septembre. 6 s 2¼ d

Septembre. 6 s 2½ d

Futurs Mais tranquille.

Juin. 4 s 8½ d

Juillet. 4 s 6½ d

Anvers : —

Blé disponible: faible.

Blé roux d'hiver No 2. 16 1-2

Paris : —

Blé: tranquille.

Juin. 24.70

Sept-Décembre. 22.70

Marché de Chicago

Le blé d'Inde a été très fort sur le marché de Chicago; il est en hausse de 2c. sur les options de juillet et de septembre depuis nos dernières cotes; le blé a avancé en sympathie.

L'avoine de juillet est en hausse de 27-8c et de 3-4c sur septembre.

Le marché a fermé hier comme suit:

Blé 76 1-8 74 1-8

Blé d'Inde 50 3-8 49 1-2

Avoine 39 1-2 33 7-8

Marché de Montréal

Il s'est fait dernièrement d'assez fortes expéditions d'avoine en Angleterre, c'est le Manitoba qui fournit cette avoine pour la plus grande part. En magasin, nous cotons, plus faible, l'avoine No 2 38 1-2c. Si les marchés américains continuent à hausser, il est certain que nous devrions suivre. Nous cotons plutôt nominale-ment en magasin: pois, 73 à 73 1-2c; sarrasin, de 47 à 48c et seigle de 55c à 57c.

Les farines de blé sont en bonne demande à prix soutenus et sans changement.

Les issues de blé sont très fermes aux cotes en hausse de la semaine dernière.

La farine d'avoine roulée reste aux mêmes prix que précédemment avec peu de demande.

FROMAGE**Marché anglais**

MM. Marples, Jones & Co. nous écrivent de Liverpool, le 4 juin 1903:

Par suite des fêtes la demande a diminué.

Nous cotons: s. d. s. d.
Fromages supérieurs nouveaux blancs des Etats-Unis et du Canada 55 0 à 55 6
Fromages supérieurs nouveaux colorés des Etats-Unis et du Canada 55 6 à 57 0

Marchés d'Ontario

	Offert	Vendu	Prix
Juin 11 Brockville.	6550	10 3-8	10 5-8
" 11 Vankleek Hill. 11 6	1106	10 1-2	10 5-8
" 11 Kingston.	1419	100	10 5-8
" 11 Lancaster.	488	488	10 5-8 10 11-16
" 11 Tweed.	400	400	10 3-8
" 11 Winchester.	12 3	442	10 5-8
" 12 Perth.	2300	2200	10 1-2
" 12 Ottawa.	1408	1408	10 11-16 10 3-4
" 12 Iroquois.	1247	1247	10 3-4
" 12 South Finch.	25 0	100	10 5-8
" 12 Napance.	1950	1951	10 9-16
" 13 Beleville.	3400	2160	10 3-8 10 9-16
" 13 London.	1900	1000	10 3-8 10 1-2
" 13 Cornwall.	2113	2053	10 1 2 10 9-16
" 16 Ingersoll.	700	1000	10 3-8 10 7-16
" 16 Campbellford. 1655	1655	1000	10 5-8
" 17 Woodstock.	3021	3021	10 1-4 10 7-16
" 17 Picton.	1340	1340	10 9-16
" 17 Stirling.	1045	205	10 5-16 10 3-8
" 17 Mador.	1000	750	10 3-8
" 17 Peterboro.	6680	6680	10 3-8 10 7-16

Marchés américains

Canton, N. Y., juin 13. — Offert 50 boîtes grands fromages vendus à 103-8c et 2560 doubles vendus à 10 1-2c.

Utica, N. Y., juin 15. — 94 lots, soit 7,738 boîtes vendues à 10 1-8c et 10 1-4c.

Watertown, N. Y., juin 13. — Ventes 7000 boîtes à 10 3-8c.

Marchés de Québec

Sherbrooke, juin 11. — Ventes: 31 boîtes à 10c; 60 à 10 1-4c et 36 à 10 3-8c.

Farnham, juin 12. — Offert 819 boîtes; ventes 670 à 10 1-2c et 149 à 10 7-16c.

Cowansville, juin 13. — Offert 2333 boîtes. Ventes: 1604 à 10 9-16c; 220 à 10 1-2c et 469 à 10 3-8c; 40 boîtes non vendues.

Marché de Montréal

Le marché est très tranquille par suite d'un manque de confiance de la part des acheteurs. Il s'est fait beaucoup d'exportation jusqu'à présent, on craint que la demande ne se ralentisse en Angleterre et, comme la production déjà forte précédemment pourrait le devenir davantage, maintenant que l'herbe a poussé grâce aux pluies, les acheteurs croient de voir se tenir sur une certaine réserve: Aujourd'hui le plus haut prix sur place est de 10 3-8c et on nous dit que si ce n'était la spéculation qui se fait sur le fromage de juin on palerait moins cher.

Les exportations de la semaine dernière ont été de 76,072 boîtes contre 54,230 en 1902 et 45,846 en 1901 pour la semaine correspondante.

Depuis le 1er mai jusqu'à date les exportations ont été en:

1903 — 288,051 boîtes.

1902 — 244,045 boîtes.

1901 — 193,113 boîtes.

BEURRE**Marché anglais**

MM. Marples, Jones & Co. nous écrivent de Liverpool, le 5 juin 1903:

Les arrivages de beurres d'Irlande et du Continent sont plus abondants; la demande est toujours bonne.

J. A. Vaillancourt

Marchand de BEURRE, FROMAGE, PROVISIONS

Achète aux plus hauts prix du marché, et vend à commission tous les produits de la ferme. Avances libérales sur consignations. Fournitures générales pour Beurreries et Fromageries. Spécialité de Tinettes pour Beurreries. Boîtes paraffinées, de 56 lbs, pour l'expédition du beurre. Sels Higgins, Ashton et Windsor, les meilleurs pour beurreries.

578, 580 et 582 RUE ST-PAUL, - MONTREAL

Tel. Bell Main 907.



COLD STORAGE

Circulation d'air froid et sec, Ventilation parfaite, Température appropriée à la nature des produits à conserver.

Conservation, d'après les méthodes scientifiques les plus approuvées, de

Beurre, Fromage, Œufs, Fruits.

Coin des rues des Sœurs Grises et William, Montréal.

O. M. GOULD, GÉRANT

J. W. HILL

Propriétaire d'entrepôts

Entrepôt, Réfrigérateur public pour effets périssables en douane ou libres

ENTREPOT No 73

Magasin: Coin William et Queen.

Bureau: 48 rue William, MONTREAL

St. Arnaud & Clement

10 PLACE D'YOUVILLE

Marchands de

Provisions,
Beurre,
Fromage,
Oeufs.

Beurre et Fromage, payés au plus haut prix du marché, sur réception.

Alex. W. Grant

Maison fondée en 1880.

No 33 à 37 rue WILLIAM, et 2 à 6 rue HARRISON,
Montreal, Canada. New York.

ENTREPOTS DE FROMAGE :

33 à 37 rue William et 90 rue des Sœurs Grises.

Glacières pour le beurre, No. 39 rue William.

Glacières pour le fromage, No. 33 à 37 rue William.

BANQUIERS : Molsons Bank Montreal.

Envoyez-moi votre fromage et votre beurre, et je vous en donnerai les meilleurs prix du marché suivant la qualité, en même temps que je vous en remettrai promptement l'argent.

Rappelez-vous que je ne vends pas à commission et que je vous retourne un prix net, soit à Montréal après déduction du fret, ou à l'endroit d'où l'expédition est faite, suivant les conditions intervenues.

TEL, BELL — Jour : M, 4619 ; Soir : Est, 2597.

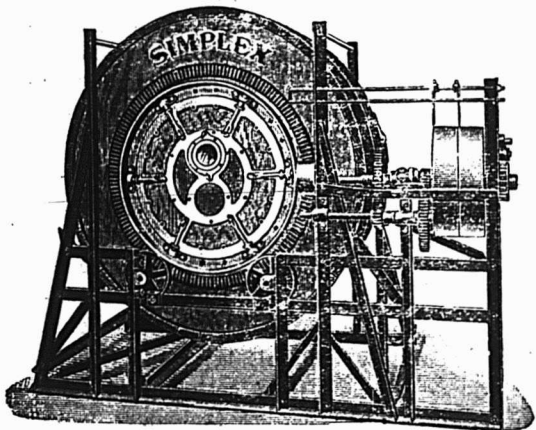

La Compagnie de Laiterie St-Laurent

10 PLACE D'YOUVILLE, MONTREAL.

Beurre, Fromage, Boîtes, Engins, Barattes, Malaxeurs,

Et toutes fournitures de Beurreries et Fromageries.

AGENCE GÉNÉRALE des Célèbres ÉCRÊMEUSES "U. S."

DEMANDEZ NOS PRIX ET NOS CATALOGUES.

N. B.— Nous sollicitons des CONSIGNATIONS de Beurre et de Fromage pour lesquelles nous garantissons **LES PLUS HAUTS PRIX DU MARCHÉ**. Comptes rendus clairs et précis. Remise immédiate de l'argent. Faites-en l'expérience.

Nous cotons:	s. d.	s. d.
Etats-Unis, laddles bon et sain	69 0 à	72 0
Sibérien crémérie choix.	88 0 à	91 0
Canada crémérie choix.	00 0 à	00 0
Irlande crémérie en b'tes.	91 0 à	94 0
Danemark, choix et sur-choix, crémérie en brls	95 0 à	99 0
Argentine	00 0 à	00 0
Canada laiterie choix	00 0 à	00 0
Nvile Zélande, crémérie.	00 0 0	00 0

Marchés Américains

Canton, N. Y., juin 13. — 1120 tinettes vendues à 21 3-4c.

Utica, N. Y., juin 15. — 164 paquets, crémérie vendus à 23c.

Marchés de Québec

Sherbrooke, juin 11. — Ventes: 105 boîtes beurre non salé à 19 1-8c et 240 à 18 3-4c.

Cowansville, juin 13. — Offert 1171 boîtes crémérie. Ventes: 240 à 19 3-4c; 455 à 19 7-8c; 38 à 19 3-8c; 39 à 19 1-4c; 185 à 20c; 153 à 19 1-2c et 30, non salé, à 20 1-4c; 31 boîtes non vendues.

St Hyacinthe, juin 13. — 686 paquets offerts, 636 vendus, soit 441 à 19c et 195 à 19 3-8c.

Marché de Montréal

Le beurre est tranquille et en baisse depuis le commencement de la semaine; le plus haut prix qu'on paie pour la marchandise rendue à Montréal est de 19c à 19 1-4c.

Les exportateurs prétendent que le marché devra descendre à 19c avant que le marché anglais ne fasse de nouvelles demandes.

Les exportations de la semaine dernière ont été de 9,551 paquets contre 18,997 en 1902 et 14,285 en 1901 pour la semaine correspondante.

Depuis le 1er mai jusqu'à date les importations ont été en:

1903	— 16,322 paquets.
1902	— 57,449 paquets.
1901	— 48,884 paquets.

OEUFs

Marché anglais

MM. Marples, Jones & Co., nous écrivent de Liverpool, le 4 juin 1903:

La demande est soutenue sans changement dans les prix.

Nous cotons: s. d. s. d.

Oeufs frais du Canada et des Etats-Unis	0 0 à	0 0
— conservés du Canada	0 0 à	0 0
— conservés à la chaux	0 0 à	0 0
— frais d'Irlande	6 0 à	6 6
— du continent	5 6 à	5 10

Marché de Montréal

Le marché des oeufs est plus ferme avec bonne demande et arrivages limités. On cote: oeufs de choix 17c; No 1 14 1-2c et No 2 de 12 à 12 1-2c la doz en lots de caisse.

POMMES

Marché de Liverpool

MM. J. C. Houghton & Co. nous écrivent de Liverpool, le 4 juin 1903:

Les prix obtenus aux dernières ventes aux enchères sont en diminution sur ceux des ventes précédentes; les arrivages de Tasmanie continuent à augmenter.

Pommes	PRIX A L'ENCAN			
	Vendredi 29 Mai s. d.	Lundi 1 Juin s. d.	Mercredi 3 Juin s. d.	
American—				
Baldwin			13 3	23 6
Greening				
Ben Davis				
N. Spies				
Russet			10 6	18 6
Stark				
Mann				
Phoenix				
Tasmanian			8 6	11 3
Australian				

LEGUMES

On paie les pommes de terre au char \$1.00 par 90 lbs et on les vend au détail, de \$1.20 à \$1.25. On cote:

Asperges, \$3.00 à \$4.00 la doz de paquets.
Betteraves nouvelles, \$1.00 la doz de paquets.

Concombres, 60c la doz.
Carottes nouvelles, 50c la doz de paquets.
Céleri de Floride, \$5.00 le crate.
Céleri de Montréal, 50c la doz de paquet.
Cresson, de 60c à 75c la doz. de paquets.
Choux nouveaux, \$2.25 à \$2.50 le crate.
Epinards, \$3.00 à \$5.00 le quart.
Fèves vertes, \$3.50 le panier.
Fèves jaunes, \$3.00 le panier.
Navets, \$2.00 le sac.
Oignons d'Egypte, \$2.25 à \$2.50 le sac.
Oignons de \$1.25 à \$2.00 le quart.
Persil, de 30c à 40c la doz de paquets.
Patates nouvelles, \$4.50 le quart.
Pois en cosses, \$3.00 le panier.
Radis, 10c à 20c la doz de paquets.
Rhubarbe, 20c à 30c la doz de paquets.
Salade de Waterloo, 30c à 40c la doz.
Tomates de Floride, \$3.00 la boîte.

FRUITS VERTS

Nous cotons: —
Ananas, de \$2.75 à \$3.00 la boîte de 2 douzaines.
Bananes, de \$1.25 à \$2.00 le régime.
Citrons de Messine, \$3.00 la boîte.
Cerises, 75c à \$1.50 le panier.
Fraises, 7 1-2c le casseau.
Oranges de Sorrento, boîte 100, \$1.50
Oranges de Sorrento, boîte 150, \$2.00 à \$2.50.
Oranges de Sorrento, boîte 200, \$3.00.
Oranges de Sorrento, boîte 300, \$3.00.
Oranges Sanguines, \$3.00 à \$3.50 la boîte.
Oranges de Valence, boîte 714, \$5.25 à \$5.50.
Oranges de Valence, boîte 420, \$5.00.
Oranges de Messine, de \$1.50 à \$3.00.
Pommes, \$5.00 le quart.

FOIN PRESSE ET FOURRAGES

MM. Hosmer, Robinson & Co., nous écrivent de Boston, le 11 juin 1903:

Les arrivages pour la semaine dernière ont été de 306 chars de foin et 20 chars de paille, 40 chars pour l'exportation.

Pendant la semaine correspondante de l'an dernier 459 chars de foin et 30 chars de paille, 182 chars pour l'exportation.

Par suite de pluies dans la Nouvelle Angleterre et dans le Canada la situation est devenue meilleure.

	Grosses balles	Petites balles
Foin choix	\$20.00 à \$22.00	\$20.00 à \$22.00
— No 1..	19.00 à 20.00	19.00 à 20.00
— No 2..	14.00 à 15.00	17.00 à 18.00
— No 3..	15.00 à 16.00	14.00 à 15.00
mélg. trèfle	13.00 à 14.00	15.00 à 16.00
Trèfle.....	11.00 à 11.50	13.00 à 14.00
Paille de seigle		
long....	20.00 à 20.00	
—mêlée..	13.00 à 14.00	13.00 à 14.00
—d'avoine	9.00 à 10.00	9.00 à 10.00

Marché de Montréal.

On est toujours excité à la campagne, et plus les prix avancent et plus les prétentions des cultivateurs grandissent.

On cote à Montréal sur rails: foin No 1 de \$18.00 à \$14.00; No 2 de \$11.00 à \$12.00 et mêlé de trèfle de \$8.50 à \$9.50.

La paille a également des prix plus durs de \$4.50 à \$5.50.

PEAUX VERTES

On ne constate cette semaine aucun changement dans le prix des peaux; les affaires sont plus actives que la semaine dernière. Rien d'officiel n'a encore paru relativement à l'inspection des peaux; on n'attend pas la décision du Gouvernement avant deux semaines.

Boeuf, No 1, 8c et No 2, 7c; taureaux, 6c; veaux, No 1, 11c et No 2, 9c la lb; peaux de moutons, 75c pièce; peaux d'agneaux tondues, 25c pièce; chevaux No 1, \$2.00; No 2, \$1.50 et No 3, \$1.00 la peau.

LA CULTURE ET L'EXPLOITATION DE L'OLIVIER EN TUNISIE

Il y a une quinzaine d'années, les huiles d'olive comestibles tunisiennes n'existaient pas. La fabrication, faite par les indigènes avec un matériel antédiluvien et d'anciennes méthodes, ne donnait que des huiles industrielles.

En 1894, un négociant de Marseille, qui s'était rendu en Tunisie pour effectuer ses achats sur place, constata que les olives étaient excellentes et que, si elles étaient traitées avec la méthode moderne, elles donneraient des qualités d'huiles surfines. A la suite de cette visite, une usine fut fondée l'année suivante à Sousse, avec des succursales à M'Saken, Mokenine et Solaktah. D'autres usines furent encore créées dans le centre et dans le nord aux environs de Tunis. Dans la région sud, l'industrie fut plus longue à se développer, mais cela est maintenant un fait accompli et Sfax compte aujourd'hui plus de trente fabriques d'huile d'olive. La façon dont l'olivier résiste à la sécheresse, aux autres fléaux d'Afrique et jusqu'aux sauterelles, est véritablement remarquable et mérite d'attirer l'attention des colons.

Tels sont les renseignements que M. Bena, membre de la Chambre de Commerce du Sud de la Tunisie, a bien voulu nous communiquer, en y ajoutant des notes fort intéressantes sur les différentes méthodes culturales employées pour la culture de l'olivier et que nous reproduisons dans cet article.

La façon de cultiver l'olivier varie avec les régions. Dans la région nord, les arbres sont plantés un peu au hasard et en forêt; le sol, jamais labouré, sert de pâturages aux bestiaux. La récolte s'effectue en abattant les olives comme les noix, ce qui nuit beaucoup à la qualité de l'huile. Pour cette même raison, la production est généralement peu abondante; néanmoins, étant donnée l'immen-

Aux EPICIERS et MARCHANDS de THÉ

Le FAIT suivant mérite votre attention

C'est un fait bien connu dans Mincing Lane, Londres, Angleterre, le Marché du Thé du Monde, que nous, George Payne & Co., nous vendons plus de THÉS DE MARQUE aux Epiciers et Marchands de Thés dans tout le Royaume-Uni et les Colonies, qu'aucune autre Maison faisant exclusivement le Commerce de Gros dans toute l'étendue de l'Empire.

VOUS comprendrez, donc, **pourquoi** nous sommes en mesure de vous donner une meilleure valeur de Thé qu'aucune autre maison. En vérité, nous vous promettons que si bien que vous puissiez avoir acheté du Thé jusqu'à présent, nous pouvons, certainement, faire un peu mieux pour vous, et, probablement, beaucoup mieux.

Notre connaissance unique du Thé qui convienne dans tous les pays consommateurs de Thé du monde, nos facilités d'expédition directe au Canada de nos Entrepôts douaniers de Calcutta, Colombo et Londres, nos stocks superbes de Thés Verts torréfiés à la cassine, nos immenses approvisionnements de Thés des Indes et de Ceylan et nos Ateliers supérieurement outillés pour l'impression en Couleurs de paquets spéciaux et d'étiquettes—tous ces **faits** combinés nous placent dans une situation, qui n'atteint aucune autre maison, et qui nous permet de vous donner les meilleures valeurs possibles en Thés, pour les grosses comme pour les petites commandes.

Voulez-vous bien nous écrire ? Voulez-vous bien nous favoriser d'une

commande d'essai ?

George Payne & Co.,
Limited.

Preparateurs de Thés en Gros pour le Commerce.

MINORIES, LONDRES, E. C. ANGLETERRE.

se surface complantée, on exporte cependant plusieurs millions de kilogrammes d'huile par an.

La région centrale, comprenant les territoires de Sousse à Kairouan, Monastir, Mokenine et Medhia, est exploitée partie en forêt, à la façon du nord, et partie rationnellement, les arbres étant espacés régulièrement, le sol labouré et les ramures bien taillées; la cueillette se fait à la main. Aussi la production et l'exportation sont-elles beaucoup plus importantes. Pendant les dix dernières années, on a exporté annuellement en moyenne de 6 à 7 millions de kilogrammes d'huile.

Quant à la région sud ou, plutôt, de Sfax — car dans l'extrême sud, à part l'île de Djerba, il n'y a que peu d'oliviers, — c'est sans contredit, sinon la plus importante, du moins la plus fertile et la plus belle, et le procédé de culture est tout autre que dans les autres régions; le sol est aussi plus propice à l'olivier, les arbres devenant beaucoup plus gros et plus vigoureux que partout ailleurs.

Ceux-ci sont plantés d'une façon absolument rationnelle, en lignes droites, en carrés ou en quinconces, espacés de 20 à 25 mètres les uns des autres; le sol est labouré ou biné deux ou trois fois par an, et les oliviers sont taillés tous les ans. Aussi les récoltes de cette région sont-elles très suivies, très importantes, et les huiles de qualité supérieure.

La cueillette commence généralement fin octobre, pour se terminer en février, mars ou avril, suivant l'importance. Elle s'effectue avec un soin tout particulier: les hommes, montés sur des échelles doubles, cueillent délicatement les fruits avec les doigts index et majeur enfoncés dans des cornes de boeuf; ils emplissent ainsi le panier suspendu à l'échelle qui, aussitôt plein, est descendu au moyen d'une corde et reçu par des femmes qui le vident sur des nattes ou des pièces de toile étendues au pied de l'arbre.

Les fruits sont alors nettoyés avec précaution, débarrassés des feuilles et mis dans des tellis — grand couffins en alfa, dont deux suffisent pour la charge d'un chameau: 200 kilogrammes environ.

Chaque soir, ou de grand matin, les chameaux sont amenés pour enlever la cueillette du jour ou de la veille et la porter à l'usine.

Sfax, qui exporte en moyenne de 4 à 5 millions de kilogrammes d'huile d'olive, sera, d'ici quelques années, le centre le plus important de production.

Les vieilles olivettes appartiennent pour les dix-neuf vingtièmes aux indigènes; mais, depuis 1892, le gouvernement tunisien a vendu à des colons ou à des sociétés françaises, plus de 150,000 hectares de terre sialines, dont 100,000 au moins sont plantés en oliviers et le reste

en amandiers; un certain nombre de nos anciens ministres ont prêché d'exemple, et quelques-uns d'entre eux y possèdent des plantations d'une grande importance, dont certaines datent de 1892-1893. Le rendement d'une oliveraie à Sfax est assez important: l'olivier commence à produire vers sa huitième année, il est adulte vers vingt-cinq ans et donne alors un rendement qui est en moyenne de 5 à 6 francs d'olives par an. Cette production s'accroît jusqu'à la quarantième année, où il atteint son maximum, qui est alors de 8 à 9 francs par an. Notons que cette récolte n'est abondante qu'une année après une saison productive.

Cette moyenne de rendement reste stationnaire jusque vers la soixantième année: ensuite elle décroît rapidement, est parfois intermittente, pour devenir presque nulle vers la centième année.

Il convient donc de renouveler l'olivette vers la quatre-vingtième année, en effectuant une plantation intercalaire de jeunes plants entre les vieux arbres; ceux-ci sont coupés ou arrachés lorsque les jeunes ont une quinzaine d'années.

Quant au rendement en huile, il est d'autant plus grand que l'arbre est vieux; l'écart est d'au moins 40 pour cent entre les olives d'un arbre de dix ans et celles d'un de cinquante, et de 30 pour cent entre un de quinze et un autre de cinquante ans. Ce sont autant de choses qu'il faut considérer.

Notons que les troncs d'oliviers permettent de fabriquer toutes sortes d'objets usuels, des bibelots d'utilité ou d'agrément: couverts à salade, ronds de serviettes, etc.; ce bois est dur, conserve le vernis, riche de nuances, joliment veiné et, par conséquent, très estimé, ce qui permet d'en tirer un emploi assez rémunérateur.

Les plantations d'oliviers, étant effectuées, ne demandent pas de soins aussi assidus que les arbres fruitiers de nos vergers. Les jeunes oliviers croissent lentement; ceux obtenus de semis fructifient un peu plus tard, vers la douzième année, que ceux provenant de rejetons.

Dans l'entre temps, et lorsqu'ils sont en voie de production, les meilleures façons du sol à donner sont un bon labour au commencement de l'hiver, lorsque la récolte est faible, en février dans les années d'abondance, et des binages. Il est bon de profiter de ce premier travail pour incorporer dans le sol, tous les cinq ans, des engrais azotés à décomposition lente. Les engrais verts: lupins, fèves, vesces, semés et enterrés sur place, sont également très bons. Ajoutons à cela les eaux grasses et les résidus non utilisés provenant de la fabrication des huiles, enfin les fumiers et les engrais chimiques solubles: sulfate d'ammoniaque, chlorure de potassium et nitrates. Les

autres façons du sol consistent en plusieurs binages effectués en mai et d'août à octobre.

Les jeunes oliviers doivent être dressés au fur et à mesure de leur croissance; la meilleure forme à leur donner est celle qui se rapproche du gobelet, c'est-à-dire qui est évasée, avec le milieu évidé; cela a pour avantage de permettre à la lumière et au soleil de pénétrer partout, d'avoir un feuillage ample et sain, et de provoquer la naissance de nombreuses brindilles fructifères.

Sur les sujets adultes, la taille faite après la récolte maintient cette forme et permet de pourvoir au remplacement de ces brindilles fructifères, car celles qui ont porté des fruits une fois ne fructifient plus. C'est pourquoi il faut les supprimer, puisqu'elles sont devenues inutilisées. Notons encore que les rejetons qui croissent au pied des forts sujets doivent être retranchés; ils servent pour la constitution de nouvelles plantations ou des plantations intercalaires dans les vieilles oliveraies.

L'olivier est attaqué par des maladies, insectes et cryptogames: fumagine, kermès, cochenille, thrips, neïroun, etc., qu'il ne nous est pas possible d'examiner en détail et contre lesquels il faut lutter. Les procédés les plus simples de préservation et de destruction sont: une taille sévère pour aérer l'arbre, le raclage des vieilles écorces, le ramassage soigneux des fruits tombés, même s'ils ne sont pas mûrs. Le tout est brûlé, ce qui fait périr les oeufs, les larves et détruit les germes des cryptogames.

RENE DESJARDINS.

LA PRODUCTION DU ZINC EN 1902

Voici quelle a été, en tonnes de 1,016 kilos, la production mondiale du zinc en 1902, comparée à l'année précédente:

Belgique et Hollande..	199,285	200,140
Silésie	106,385	115,280
Grande-Bretagne . . .	30,055	39,610
France et Espagne . . .	27,265	27,030
Autriche et Italie . . .	7,700	8,460
Pologne	5,935	8,150

Total pour l'Europe.	376,625	398,670
Etats-Unis	125,734	141,471

Total 502,359 540,141

Il y a donc une augmentation importante, surtout pour la Silésie, la Grande-Bretagne et les Etats-Unis. Ceux-ci entrent pour 26.20/0 dans la production totale de 1902, au lieu de 25.00/0 en 1901.

L'excédant de production paraît avoir été facilement absorbé, car les cours sont restés fermes pendant toute l'année. On ouvre de nouvelles usines dans diverses régions, et l'Algérie et la Tunisie continuent à alimenter en grande partie les usines européennes.

LE SEL DE TABLE WINDSOR

N'A PAS SON RIVAL

TOUS LES EPICIERS.

Pour la qualité et la pureté achetez l'EXTRA GRANULE et les autres Sucres raffinés de la vieille marque de confiance



Manufacture par **THE CANADA SUGAR REFINING Co Limited**
MONTREAL

N.-B.—Noes attirons l'attention spéciale sur notre nouveau sucre en morceaux **DOMINO**

de la grandeur fabriquée et employée à New-York et à Paris et empaqueté en boîtes de 50 et de 100 lbs

Le SIROP D'ANIS GAUVIN

N'a pas d'égal pour toutes les maladies de l'enfance. Les marchands peuvent le recommander sans crainte à leurs clients. En vente chez tous les marchands de gros.

DÉPOT GÉNÉRAL:
J. A. E. GAUVIN,
1288 rue Ste-Catherine, Montreal.

La Pureté et l'Excellence du

Cacao Hygiénique et Perfection de
Chocolat Queen's Dessert,
Royal Navy et Perfection de .
Glaçages de
Barres de Chocolat à la Creme,
Gingembre au Chocolat,
Wafers, etc., et
le fameux mélange de Café de . .

C
O
W
A
N

En font les produits les plus populaires pour tous les épiciers.

THE COWAN CO., LIMITED, -- TORONTO

C'est une marchandise honnête et juste l'article pour créer ou étendre un courant d'affaires.



Voir les cotations dans nos prix courants.

Les meilleurs épiciers se font un devoir d'en tenir toujours en stock.

BEURRE, FROMAGE, ŒUFS, PROVISIONS.

J'invite les marchands de la campagne à me consigner ou à me vendre ferme leurs

Provisions, Fromage, Beurre et Œufs.

Par mes relations dans le Commerce et mes contrats passés, je suis en mesure de leur obtenir **les plus hauts prix du marché** pour les différents grades de marchandises

Notez bien ma nouvelle adresse :

ARTHUR SAUCIER, 11 et 13 Place Jacques-Cartier,
MONTREAL.

FOURRURES

LE STOCK LE PLUS CONSIDERABLE,
L'ASSORTIMENT LE PLUS VARIÉ,
LES PATRONS LES PLUS NOUVEAUX,
LES PLUS BAS PRIX DU MARCHÉ.

Attendez nos Voyageurs avant d'ordonner.

J. ARTHUR PAQUET - QUEBEC

LE BUREAU DU JOUR
Toutes les combinaisons nécessaires pour rendre un bureau pratique, abrégeant l'ouvrage et économique se trouvent dans ceux que nous manufacturons. Sous le rapport de la matière première, de la construction, du fini et de l'utilité, de la durée et du dessin, ils devancent toutes les autres marques. Ils transforment tout bureau en un bureau plus confortable. Notre catalogue fournit tous les renseignements.
Canadian Office and School Furniture Co., "Limited,"
Freston, Ont., Can.
Ameublements pour Bureaux, Ecoles, Eglises et Loges.

LOTS A BATIR

Dans la plus belle et la plus saine partie de la ville.

A. & H. LIONAIS

Propriétaires

25 RUE ST-GABRIEL
MONTREAL

THE F. J. CASTLE CO. LIMITED, OTTAWA

BIEN modeste à ses débuts, la maison connue aujourd'hui sous le nom de The F. J. Castle Company Limited, Epiciers en Gros, Ottawa, est devenue en quelques années une des maisons les plus en vue dans sa ligne spéciale.

Il y a environ cinq ans, M. F. J. Castle, un voyageur de commerce de grande expérience ouvrait une maison pour le commerce de thé sur une petite échelle, et ses efforts furent couronnés d'un succès prodigieux. La connaissance à fond du commerce de détail de l'Épicerie, le courage indomptable, la persévérance infatigable joints à l'adoption de méthodes commerciales progressives et modernes par cet habile négociant expliquent le succès de M. Castle, succès qui fut une révélation pour les anciennes maisons de traditions plus conservatrices. De mois en mois, par sauts et par bonds, ses affaires prirent de l'extension, et, il continua à pousser une ligne après l'autre, en même temps que le personnel augmentait continuellement. Il y a six mois, M. Castle décidait de former une compagnie à fonds social en vue de donner à son commerce toute l'étendue possible. Il s'associa des hommes de grande valeur, avec l'appui de

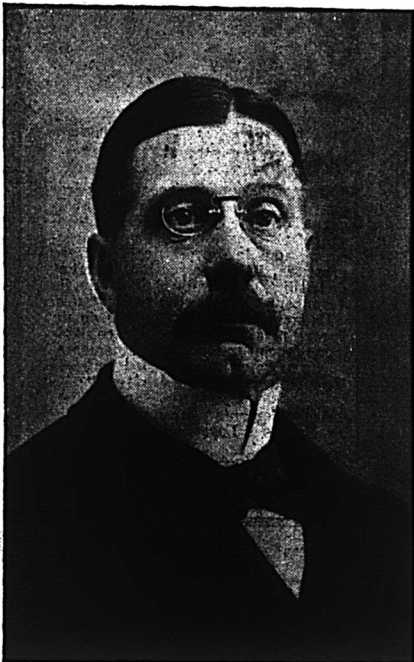

F. J. CASTLE.

forts capitaux, des hommes qui occupent une place en vue dans le monde commercial du Canada Central.

On demanda une charte fédérale qui fut accordée et qui permet à la compagnie de faire le commerce de gros de l'épicerie, de manufacturer, de commercer sur les produits de la ferme et de la laiterie, de posséder et de contrôler des bateaux,

des bâtiments à vapeur et d'autres appareils de transport: en somme, cette charte confère à la compagnie tous les pouvoirs nécessaires pour étendre ses affaires dans toutes les directions et pour la maintenir. Les directeurs de la compagnie sont: MM. F. J. Castle, président et gérant général; J. R. Gardner, vice-président; A. F. Chamberlain, secrétaire-trésorier; capital, \$150,000 entièrement payé.

Pour satisfaire la curiosité de quelques hommes d'affaires sur la personnalité des principaux directeurs de la compagnie, nous donnons ci-après une courte esquisse de leur carrière commerciale: M. F. J. Castle, le fondateur de la maison a débuté en qualité de commis dans une épicerie de Toronto, il y a quelque vingt cinq ans: c'est là qu'il s'initia au commerce de l'é-

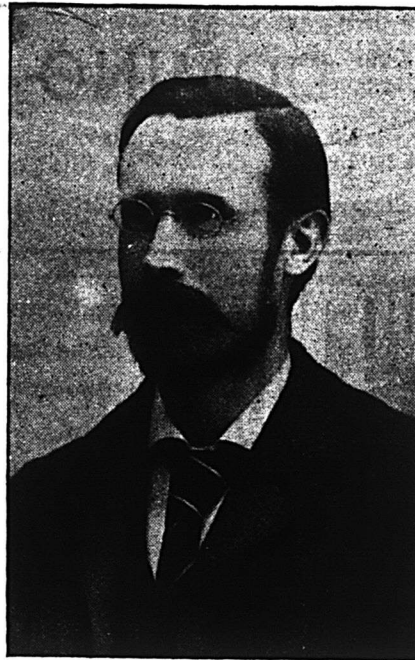

J. R. GARDNER.

picerie dans toutes ses phases. Fatigué de travailler derrière un comptoir et avec l'idée qu'il y aurait plus d'avenir pour lui dans une sphère plus étendue, il demanda et obtint une place dans une grande maison de thé de Wall Street, New-York. Il y acquit une grande expérience des méthodes d'affaires de la grande métropole américaine. Plus tard, il voyageait pour le compte de la maison Kinloch, Lindsay & Co., de Montréal et créa de nombreuses relations à sa maison et à lui-même. Il y a cinq ans, il arrivait à Ottawa, et jetait les bases de la maison à laquelle il a l'honneur de présider aujourd'hui.

M. J. R. Gardner, vice-président de la compagnie est un anglais de naissance et fit son apprentissage des affaires dans la bonne ville de Liverpool. Arrivé au pays, il y a une douzaine d'années, il en-

tra dans le commerce de l'épicerie à Pembroke, Ont., où ses efforts furent couronnés d'un grand succès.

Il a des relations étendues parmi les rois du commerce de bois de construction de l'Ottawa Supérieur et de ses tributaires, auxquels il vendait des provisions alors qu'il était dans les affaires à Pembroke.

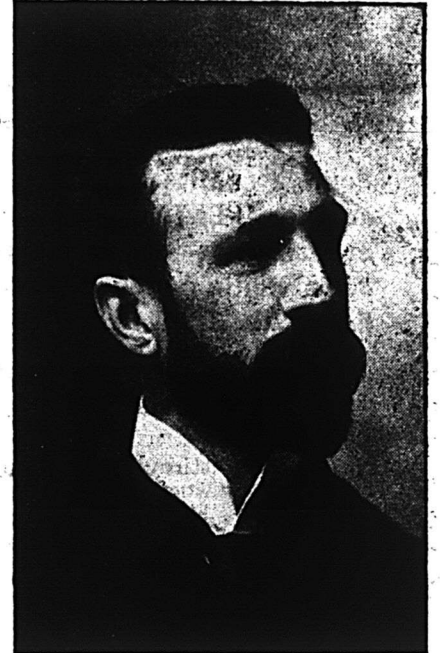

H. W. CHAMBERLAIN.

M. H. W. Chamberlain, un autre des directeurs, est un comptable que l'on range parmi les plus experts du Canada. Il est le gérant général de la Ottawa Trust and Deposit Company Limited et occupe une situation en vue dans les cercles financiers. C'est un homme de hautes capacités et d'un jugement rare: ses conseils sont donc précieux pour la compagnie.

Les trois officiers de The F. J. Castle Co., Limited sont des hommes comparativement jeunes sous le rapport de l'âge et mûrs sous le rapport de l'expérience.

L'expansion croissante de leurs affaires nécessitait un local plus vaste: il fut impossible de le trouver. On décida donc d'acquérir un terrain vacant et d'y construire un vaste édifice. MM. Holbrook et Sutherland entrepreneurs d'Ottawa obtinrent le contrat et, le 28 février, on commençait les fondations du nouvel établissement.

La construction et l'installation étaient terminées le 30 avril — ce qui donne une idée de la manière dont les affaires de la compagnie sont conduites, et étant donné le travail gigantesque à accomplir. La bâtisse repose sur des fondations en pierre; elle est en briques solides avec façade en pierre taillée jusqu'au second étage, traverses et piliers en acier supportant les 5 étages et le soubassement — six étages en tout. Pour donner une idée plus exacte de la solidité de la bâtisse: l'étage supérieur ou cinquième étage est

TAPISSERIES-PAPIERS 1903

Ayan fait l'acquisition d'un stock de **Tapisseries**, dans les modèles même les plus nouveaux, provenant d'un fonds de banqueroute que nous désirons liquider au plus tôt; nous avons l'avantage de l'offrir au commerce des Villes et des Campagnes, à des prix de **Bon Marché** tout à fait exceptionnels. **Papiers de Couleurs pour Rideaux, etc.**

Papier de soie, de toutes nuances, pour décoration ou fabrication de fleurs, etc.

J.-B. ROLLAND & FILS, 6 à 14 rue Saint-Vincent, MONTREAL.

Lacaille, Gendreau & Cie.,

Successeurs de Chs Lacaille & Cie

EPICIERS EN GROS

Importateurs de

☉☉ Mélasses, Sirops, Fruits Secs, Thés, Vins, Liqueurs, Sucres, Etc., Etc.

Spécialité de Vins de Messe de Sicile et de Tarragone.

329 Rue St-Paul et 14 Rue St-Dizier, - Montréal.

Je, soussigné, certifie avoir analysé l'Eau-de-vie appelée **PH. RICHARD COGNAC V.O.**

Gravité spécifique....	92610 p. c.	Matières solides.....	1.33 p. c.
Alcool en volumes....	54.76 p. c.	Cendres.....	.04 p. c.

C'est une eau-de-vie pure, qui ne contient pas de dérivés de méthyle ni de composés amyliques additionnels.

C'est un des stimulants les plus énergiques et des plus recommandables.

Sa saveur et sa pureté en font un breuvage délicieux pour les estomacs les plus délicats.

16 juillet 1902

DR M. FISET, M.D.L.,
Analyste public, Québec.

Bureau de l'Analyste, Québec.

Langlois & Paradis, Quebec

Seuls Agents pour QUEBEC et l'EST.

LEDUC & DAoust

MARCHANDS DE GRAINS et de PRODUITS

spécialité: **Beurre, Fromage, Œufs et Patates.**

EN GROS ET A COMMISSION

Avances libérales faites sur consignations. Correspondance sollicitée.
1217 et 1219 RUE ST-JACQUES, MONTREAL.



BLEU CARRÉ PARISIEN

Le "**Bleu Carré Parisien**" est exempt d'Indigo et ne tache pas le linge.

Il est plus fort et plus économique que n'importe quel autre bleu employé dans la buanderie

A obtenu une Médaille d'Or.

TELLIER, ROTHWELL & Cie,

Seuls fabricants.

MONTREAL.

Melasses de 1er Choix

FAJARDO, célèbre mar L. M. CINTRON.

BARBADE, célèbre marque S. P. MUSSON, SON & Co.

Ces produits seront vendus au plus bas prix du marché par

NAZAIRE TURCOTTE & CIE,

NEGOCIANTS

54-56-58-60 Rue Dalhousie, Québec

LA FARINE PRÉPARÉE

(SELF-RAISING FLOUR)

DE BRODIE & HARVIE

est aujourd'hui la farine préférée des ménagères. Elle donne une excellente pâtisserie, légère, agréable et recherchée par les amateurs. Pour réussir la pâtisserie avec la farine préparée de Brodie & Harvie, il suffit de suivre les directions imprimées sur chaque paquet.

10 et 12 Rue Bleury, MONTREAL.

L'or fut découvert en Californie en 1848. On ne put malheureusement se procurer du thé Blue Ribbon qu'en 1895.

VENDEZ-VOUS VOTRE PART DE

Conserves de Viandes ?

Donnez à vos clients celles de CLARK, elles font que vos clients vous reviennent. Qualité et genre d'emballage : ce qu'il y a de mieux—chaque boîte garantie.

60 Variétés au Choix.

GLACIÈRES

INDISPENSABLES
A TOUS

40 MODELES DIFFERENTS

MEDAILLE D'ARGENT: Québec 1901.

DIPLOME: Toronto, Ottawa et Montréal

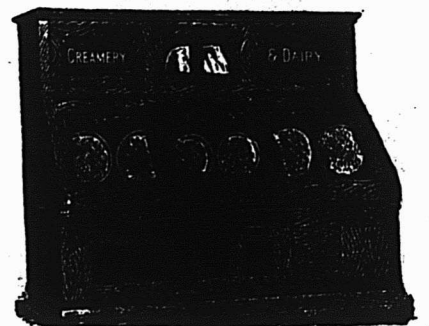

C. P. FABIEN

Marchand et Fabricant

3167 à 3171 Rue Notre-Dame,

MONTREAL, CAN

Ecrivez pour Catalogue illustré.

EMILE JOSEPH, L.L.B.

AVOCAT

NEW YORK LIFE BLDG. MONTREAL

Chambre 701.

Tel. Bell Main 1787

garanti pouvoir supporter un poids de 400 lbs au pied carré. Tout l'édifice est à l'épreuve du feu, des voleurs et des rats. Les bureaux et salles d'échantillons sont revêtus de panneaux de tôle estampée; l'ameublement et les divisions sont en chêne fleuri et tout est arrangé pour les plus grandes facilités de la maison et de sa clientèle. Un élévateur rapide actionné par un moteur électrique de 10 c. v. relie les différents étages entr'eux. Un autre moteur de 1 c. v. actionne un appareil de transport placé au centre de l'établissement, partant de la salle d'échantillons pour s'arrêter à tous les étages y compris le département des marchandises variées, au sommet de l'édifice, où l'on tient les paquets entamés pour l'exécution instantanée des petites commandes qui sont rapidement livrées dans la salle d'expédition à la disposition des clients qui attendent. La di-

rection reconnaît qu'un service prompt, vigilant et efficace attire la clientèle à notre époque. Le bureau est en communication avec les différents étages au moyen de tuyaux acoustiques; un système privé de téléphone relie entr'eux les différents étages et le bureau. La compagnie n'aurait pas pu choisir une localité plus favorable, située comme elle l'est, sur la rue Queen, à un pas du Russell House et presque vis-à-vis du Grand Union Hotel, ce qui est très avantageux pour les clients du dehors qui visitent la capitale. Il existe une entrée, rue Elgin, pour le fret destiné à leur vaste entrepôt en pierre, en arrière de la nouvelle bâtisse, et les marchandises expédiées par une porte latérale donnant sur la rue Queen. Quoique disposant de 30,000 pieds carrés de planchers dans leur nouvel édifice, elle le trouve insuffisant pour les besoins du moment. Récemment déjà, il a fallu recou-

rir à des entrepôts en dehors pour loger le surplus du stock, à tel point que la compagnie étudie actuellement un projet consistant à la construction immédiate d'une bâtisse adjacente à la nouvelle, pour répondre à l'augmentation constante des affaires. La compagnie fait le commerce d'épicerie en gros et son stock comprend des lignes choisies de produits étrangers et domestiques, achetés avec soin en vue de répondre aux besoins de la clientèle. La Capitale étant le siège du Représentant du Roi, les réunions sociales y sont nombreuses; il en résulte une forte demande pour des produits de haute qualité, telle que n'en voit, peut-être, pas aucune autre ville du Canada. Pour répondre avec succès à cette catégorie de clients, la maison tient maintenant en stock des produits de haut choix que ne tiennent généralement pas les maisons de gros du pays. Elle fait un gros commerce de thé et importe directement des lieux de production les thés de Ceylan, des Indes et du Japon. Elle a des idées nouvelles et originales sur la vente des thés et qu'elle applique au bénéfice de ses

répond à un grand besoin. Un autre matériel va être installé pour le traitement des épices et leur bon conditionnement, ce qui sera certainement apprécié par le commerce en général. Une des méthodes les plus recommandables adoptées par la compagnie, en ce qui concerne le commerce de la compagnie, c'est que les produits de la ferme, volaille, beurre, œufs, sont acceptés par la firme en règlement par les marchands de la campagne de leurs comptes d'achats. Les marchandises reçues sont placées en entrepôts jusqu'à ce que la vente en est faite; un état ou retour est promptement envoyé à l'expéditeur. Le département de l'entrepôt est sous la direction d'un homme absolument compétent, dont les attributions consistent à préparer convenablement pour le marché tous les produits reçus, de façon à ce qu'ils commandent les plus hauts prix du marché. La firme fournit actuellement des provisions à un grand nombre de maisons faisant le trafic du bois de construction, comme le thé, le porc, la farine, le tabac, les fruits secs, les sirops, mélasses, etc.; et elle se dispose à étendre ce commerce de façon à atteindre la clientèle des chemins de fer et autres compagnies traitant de grosses affaires.

La plus grande partie de son commerce se fait avec l'est d'Ontario, l'Est et l'Ouest de la province de Québec et toute la vallée de l'Ottawa; mais, récemment la firme a expédié quantité de marchandises au Manitoba et dans les Territoires du Nord-Ouest. La situation financière de la compagnie est telle qu'elle n'a jamais besoin d'escompter. Les billets des clients, elle dispose de tout le capital voulu.

Le département des commandes par la maille est sous la direction personnelle de M. Castle qui veille à ce que les commandes ainsi reçues soient remplies promptement. La compagnie est en mesure de faire de meilleurs prix aux clients qui commandent par lettre pour la raison que les affaires traitées de cette manière n'entraînent, pour elle, aucune dépense.

Nous sommes dans une ère de spécialités et The Castle Company se rend compte du fait et ses employés sont tous des spécialistes dans leurs sphères respectives, de sorte que les clients sont sûrs d'être parfaitement accommodés par tous et chacun d'entre eux. Les commandes affluent à tel point depuis que la firme a pris possession de ses nouveaux magasins, qu'il a fallu augmenter le personnel, ce qui prouve que les efforts de cette firme active et énergique sont appréciés.

La compagnie a une grande confiance dans les méthodes modernes. Elle est activement engagée à la recherche des affaires et a confiance dans l'efficacité de la publicité et on consultera avec profit ses annonces dans le *Prix Courant*. Ces annonces contiennent des informations de grande valeur pour le commerce de détail. Les visiteurs de la capitale et de l'Exposition sont cordialement invités par la compagnie à lui rendre visite et à établir leurs quartiers généraux dans ses bureaux pendant le temps de leur séjour à Ottawa. La compagnie leur fournira papier, enveloppes etc., pour leur correspondance — le tout à titre absolument gratuit.

N'oubliez pas l'adresse: Queen Street, près du coin de Elgin Street, Ottawa; presque vis-à-vis du Grand Union Hotel. — (Ann.).

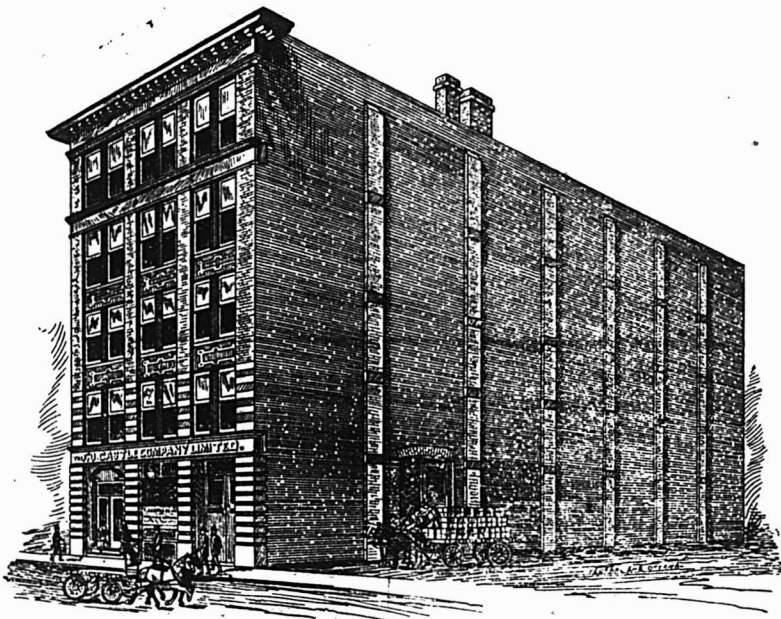

Nouvel établissement de The F. J. Castle Company Limited.

clients. Elle empaquete des thés pour ses clients, dans de jolis paquets, leur fournit la qualité qu'ils désirent et une étiquette lithographiée que le client peut adopter comme sa marque de commerce. Cela permet aux détailliers de vendre leurs propres combinaisons de thés et d'établir leurs propres marques bien distinctes, ce à quoi ils ne peuvent pas arriver en vendant les marques régulièrement annoncées actuellement sur le marché et vendues par différents marchands. Une place est maintenant affectée dans l'établissement pour le nettoyage des fruits secs, corinthe, raisins, etc., d'après les méthodes les plus modernes. Les raisins sont lavés, nettoyés et séchés instantanément à la machine pour empêcher la fermentation. Ils sont empaquetés dans de jolis cartons, en quantités pour convenir aux acheteurs. Les détailliers dans tout le pays se plaignent continuellement du sucre aggloméré qu'on leur vend. Les clients de The Castle Company n'auront pas de raison de se plaindre de ce chef, la compagnie installant un matériel pour mou- dre et réduire le sucre en poudre, et qui

FONDE EN 1845

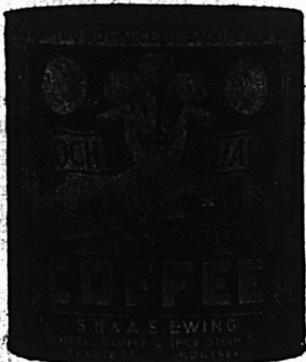

Canistres de 1 et 2 lbs.

CAFÉ Le Café MOKA et JAVA S. H. & A. S. E., en boîtes de 1 et 2 lbs (comme la vignette), possède une saveur aromatique particulièrement riche. Il possède quelque chose de PLUS RICHE et de MEILLEUR que les autres, qu'il est difficile de définir, mais que l'on distingue facilement en l'essayant. PAS MEILLEUR MARCHÉ, MAIS MEILLEUR. Si vous avez ou si vous voulez conquérir une bonne classe de clients difficiles à satisfaire pour le café, donnez-leur celui de S. H. & A. S. EWING et surveillez les résultats. PURETÉ, QUALITÉ et UNIFORMITÉ garanties.

EPICES Les EPICES DE HAUT GRADE de S. H. & A. S. EWING ont, pendant un demi siècle et plus, représenté le type de la qualité. Pourquoi vendre des produits inférieurs, lorsque vous pouvez obtenir pour le même prix les produits supérieurs de S. H. & A. S. EWING. LA QUALITÉ D'ABORD.

S. H. & A. S. EWING, The Montreal Coffee and Spice
Steam Mills
55 RUE COTE, MONTREAL, P.Q.

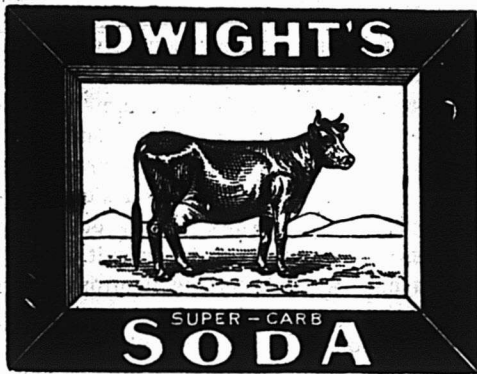

Si vous voulez réussir dans le Commerce

N'offrez jamais à vos pratiques des produits inférieurs. Tenez toujours en stock les marchandises les meilleures et les plus pures que vous puissiez acheter. En fait de Sodas à Pâte, celui qui est reconnu comme l'étalon pour force et pureté est

La Poudre à Pâte Dwight
(Marque de la Vache)

EN VENTE CHEZ TOUS les EPICIERS en GROS.

**Sucre Granulé et
Jaune de Redpath**

EN SACS.

De cent livres chacun

Prix: cinq cents de moins que les barils

THE
F. J. CASTLE CO.,

EPICIERS EN GROS, LIMITED.
OTTAWA.

P. S.—Haddocks de la marque Thistle, nouvel emballage, actuellement en stock.



**System or
Guess Work?**

SYSTEME OU AVENTURE?—Notre ami l'épicier ci-dessus va à l'aventure. Sa balance contribue à l'engager dans cette voie. Honnête, il donne à chacun son dû et voit à ce que, à chaque pesée, la balance incline du côté du client, pour montrer qu'il donne plein poids. Aussi les gens achètent-ils volontiers pour 10c. d'un Thé de 60c. la lb., pour 25c. de fruits secs à 11c. pour 50c. de sucre à 5½ la lb. Par ce moyen ils obtiennent plus de marchandise pour leur argent. Ils ne sont pas blâmer. Vous l'avez remarqué, n'est-ce pas? Vous avez donc autant que lui besoin d'une balance Moneyweight.



Save these Pennies

Demandez notre catalogue Dept. N et épargnez ces centins.
THE COMPUTING SCALE CO., Dayton, Ohio.
Fabricants.
THE MONEYWEIGHT SCALE CO., Chicago, Ill.,
Distributeurs.



Montréal, 17 juin, 1903.

Nous nous sommes laissé dire que l'ouvrage est tellement abondant chez les tailleurs, les modistes dans les magasins de confection de vêtements pour hommes et pour femmes, que les commandes courantes sont acceptées seulement avec conditions de livraison quand faire se pourra. Cette règle ne souffre presque point d'exceptions, et en maints établissements l'on refuse même de recevoir les ordres, pour ne point tromper les clients. C'est le coup de la procession et de la Saint Jean Baptiste, d'après l'expression populaire, et l'on peut bien ajouter aussi que c'est l'époque de la sortie des classes, de l'ouverture des vacances, des préparatifs de départ de nombreuses familles pour la campagne, toutes choses qui nécessitent des achats de tout genre. L'on peut donc affirmer, sans crainte de contradiction, que, pour cette spécialité d'affaires au moins, la semaine a été particulièrement active et mouvementée.

Les journées de pluie, contrairement à l'habitude, n'ont presque point nui à l'achalandage tant le monde était heureux de cette aubaine. C'est une richesse en effet, et le commerce général en bénéficiera dans une large mesure. Il en a déjà profité, car certains achats auraient certainement été différés par nombre de gens pratiques, si la période de sécheresse s'était prolongée seulement encore huit jours. Maintenant qu'on a l'espoir d'une récolte raisonnable et même abondante, d'après des connaisseurs, le cultivateur est porté à hausser le chiffre de ses dépenses, et l'habitant des villes, rassuré qu'il ne paiera point trop cher ses provisions d'automne, se permet lui aussi d'être plus *flush*. Voilà la situation dans son ensemble.

Le commerce de nouveautés en détail bat donc son plein, et nous ne croyons pas que jamais l'entrain ait été aussi général à Québec.

• • •

La perspective d'un travail abondant pour nos ouvriers est de plus en plus brillante. Le fait est que la main-d'œuvre est déjà rare, et que l'on ne peut s'en procurer qu'en y mettant le haut prix. De plus, la nouvelle nous parvient que le gouvernement fédéral a décidé de faire compléter les travaux des fortifications, ce qui indique une forte dépense pour salaires. Les architectes nous disent, toutefois, que les travaux pour construction de résidences de ville ne sont pas considérables. Dans plusieurs fabriques de

chaussures il y a relâche, mais les ouvriers trouvent facilement d'autre besogne; ce qui empêche le chômage.

COTATIONS, 19 JUIN 1903.

SUCRES:—Jaunes \$3.10 à \$3.35. Ex-ground, 5 1-2c, Powdered, 5 1-2c.

MELASSES:—Barbades, pures, tonne, 40c le gallon; Porto-Rico, 32c à 33c. Fajardos, 42c.

BEURRE:—Frais, 21 Marchand, 16 à 18c. Beurrerie, 18c à 19c.

FROMAGE:—13c.

CONSERVES EN BOITES:—Saumon, par douzaines, \$1.50; Clover leaf, \$1.50; Homard, \$2.25 à \$3.50; Pois, 85 cents; Blé d'Inde et Fèves, 90c.

FRUITS SECS:—Valence, 7c à 9c; Corinthe, 5c à 6c; 4 couronnes, 8c à 9c.

TABAC CANADIEN:—En feuilles, xxx 9c à 10c; xxx 50 lbs, 11 cents. Walker Wrappers, 17c à 18c; Kentucky, 14c à 15c; White Burleigh, 16c; Connecticut, 15c à 16 cents.

PLANCHES à LAVER:—Favorite, \$1.70; Waverly, \$2; Imp. Globe, \$2; Water Witch, \$1.50; King, \$2.00; Victor, \$2.10.

BALAI:—2 cordes, \$1.65 la doz.; 3 cordes, \$2.00 à \$2.35; 4 cordes, 3.00 à \$3.75.

FRUITS

ORANGES:—Valence, 714, \$6.00, 420, \$4.50. Californie, 150-216, \$4.25. Oranges Sorrento, 100 grosseur, \$2.00, 180, grosseur, \$2.00, 200 grosseur, \$3.00.

CITRONS:—de Messine, 300 de grosseur, \$3.00 à \$3.50 la boîte.

POMMES:—\$3.50 à \$4.50.

RAISIN:—Malaga, 25 lbs, \$3.00; 50 lbs, \$6.00; 75 lbs, \$7.50.

OIGNONS:—Rouges au quart, \$2.00 à \$2.50.

BANANES:—\$1.25 à \$1.75.

ANANAS:—\$9c à 13c pièce.

COCOS:—\$3.50 à \$3.75 le cent.

FRAISES:—20c le casseau.

Tomates:—\$4.25 le crate.

FARINES, GRAINS ET PROVISIONS

FARINES:—Forte à boulanger, \$2.00 à \$2.05; 2e, \$1.80 à \$1.90; Roller, \$1.75 à \$1.80; Pat. Ontario, \$1.80 à \$2.00. Manitoba, \$2.15 à \$2.25.

GRAINS:—Blé Manitoba, \$1.00 à \$1.05; Avoine, 40c à 42c; Orge, par 48 lbs, 65c à 75c; Orge à drèche, 70c; Blé d'Inde, 60c à 62c. Sarrasin, 70c; Pois, \$1.10. Riz, \$3.10 à \$4.75 le cent. Son, \$1.00.

LARD:—Short Cut, par 200 lbs, \$25.00 à \$25.50, Clear fat, \$23.00. Clear back, \$25.50 à \$23.00. Saindoux pur, le seau, \$2.30 à \$2.40. Composé, \$1.80 Chaudière, \$1.95. Jambon, 11 à 12c Bacon, 12c.

POISSONS:—Morue No 1, \$5.75. No 2, \$5.00 à \$5.25; Saumon, No 1, \$17.50 et No 2, \$15.50 à \$16.00.

HUILES:—Loup marin, 40c à 42 1-2c. Morue, 30c à 32 1-2c.

PRODUITS DE LA FERME

OEUF:—Frais de la semaine, 14c.

PATATES:—80 lbs, 90c.

Les touristes qui prennent Québec pour but de leurs excursions se font de plus en plus nombreux. Cette semaine, on en a vu quelques centaines envahir

les hôtels, venant des centres américains. D'autres vont suivre sans interruptions, et l'on nous dit que tout ce monde s'accorde à déclarer le séjour de Québec particulièrement réjouissant. Le fait est que les amusements ne font pas défaut, et qu'on pourrait difficilement se plaindre que l'endroit manque de pittoresque. L'impression généralement produite est celle du délassement et du bien être. L'on est courtoisement et commodément reçu à l'hôtel, l'on se promène sur la grande terrasse, l'on fait le tour de la ville en tramway électrique, l'on organise une excursion au Sault Montmorency; tout cela n'est ni très compliqué ni très dispendieux mais fort hygiénique, et c'est à peu près ce que demandent la plupart de ces voyageurs accoutumés à la vie intense de centres populeux. Plus tard, ils auront le théâtre en permanence, car les travaux s'y poursuivent avec la plus fiévreuse activité.

Les hommes d'affaires commencent à se remettre des commotions éprouvées à la suite de la panique de bourse. Les pertes ont été lourdes et l'on s'est aperçu que le nombre des joueurs était plus considérable qu'on ne le croyait. Espérons que ces événements n'auront point d'autres résultats plus désastreux, et que nos maisons de commerce n'en ressentiront point trop le contre coup. L'expérience est rude pour plusieurs.

L. D.

Les Bureaux et Magasins de la maison L. Chapat, Fils & Cie seront fermés le mercredi 24 juin, jour de la Fête Saint-Jean Baptiste.

Raisin à 4 1-2c

Voilà un prix qui tentera plus d'un marchand et qui mérite d'autant plus d'être pris en sérieuse considération que la qualité des fruits est des plus recommandable.

C'est la maison A. Robitaille & Cie, 354 et 356 rue St Paul qui dispose d'un petit lot dont le détail se trouve dans l'annonce publiée d'autre part.

Mélasse de la nouvelle récolte

The Dominion Molasses Co. de Halifax, Nouvelle-Ecosse, offre au commerce une consignment de belle mélasse Barbades, de la nouvelle récolte qu'elle vient de recevoir.

Ses prix méritent la considération des bons acheteurs.

A quoi bon vous tourmenter?

A quoi bon vous tourmenter au sujet des prix des thés du Japon. Pris dans les meilleures conditions, ce sont de pauvres thés. Les thés naturels de Ceylan, en tout temps, l'emporteront sur eux et les déclasseront, en donnant dix fois plus de satisfaction au consommateur que ne pourraient jamais le faire les thés du Japon.

Ceci n'est pas une affirmation banale; mais un fait indiscutable qu'il est facile d'établir au moyen de l'épreuve de la théière.

NOS PRIX COURANTS, PARTIE I

Nos prix courants sont revus chaque semaine. Ces prix nous sont fournis pour être publiés, par les meilleures maisons dans chaque ligne; ils sont pour les qualités et les quantités qui ont cours ordinaire dans les transactions entre le marchand de gros et le marchand de détail, aux termes et avec l'escompte ordinaire. Lorsqu'il y a un escompte spécial, il en est fait mention. On peut généralement acheter à meilleur marché en prenant de fortes quantités et au comptant.

PRIX COURANTS.—MONTREAL 18 JUIN 1903.

Articles divers.		Pois canadiens 2 lbs. ds.		Pieds de cochon, bte 1 1/2 lb.		Epicées pures.				
Bouillons communs...gr.	0 18	0 30	1 00	1 00	Poulets, " 1 lb.	0 00	2 80	Allépice, moulu.....lb.	0 12	0 15
Briques à couteaux...dos.	0 25	0 30	0 00	1 80				Cannelle moulu....."	0 15	0 25
Brûleurs pour lampes			4 80	5 00				" en nattes....."	0 12	0 14
No. 1.....dos.	0 00	0 75	Fruits.		Drogues et Produits Chimiques			Clois de girofle moulu....."	0 18	0 25
No. 2....."	0 00	1 00	Ananas 2 et 2 1/2 lbs....ds.	0 00	2 20	Acide carbol.que.....lb.	0 30	" ronds....."	0 12 1/2	0 14
No. 3....."	0 00	0 70	Blueets 2 "....."	1 10	1 20	" citrique....."	0 50	" oxalique....."	0 07	0 08
Otre vierge....."	0 25	0 28	Cerises 2 "....."	1 95	2 15	" tannique....."	0 08	" tartrique....."	0 33	0 35
Coton à attacher....."	0 17	0 21	Fraises 2 "....."	1 50	1 70	Aloès du Cap....."	0 14	Alun....."	0 14	0 15
Chandelles sulf.....lb.	0 00	0 09	Framb. juses 2 "....."	0 00	0 00	Bleu (carré)....."	0 10	Bicarbonate de soude, brl.	2 00	2 25
" paraffine....."	0 09 1/2	0 10 1/2	Pêches 2 "....."	0 00	1 75	Bleu (rond)....."	0 10	Bichrom. de potasse.....lb.	0 10	0 12
" London Sperm....."	0 09 1/2	0 10 1/2	Poires 2 "....."	0 00	2 80	Borax raffiné....."	0 05	Bromure de potasse....."	0 55	0 60
" Stéarine....."	0 13 1/2	0 14 1/2	Pommes gal....."	2 00	2 00	Bromure de potasse....."	0 80	Campbre américain....."	0 85	0 95
Epingles à linge, bte. 5 gr.	0 00	0 65	Prunes vertes 2 "....."	0 00	1 00	" anglais....."	0 85	Cendres de soude....."	0 01 1/2	0 02
3 fils. 6 fils.			" bleues 2 "....."	1 25	1 35	Chlorure de chaux....."	0 02 1/2	de potasse....."	0 23	0 25
40 "....."	0 55	0 85	Poissons.				Couperose.....100 lbs	0 70	1 00	
48 "....."	0 85	1 00	Anchois.....ds.	3 25	0 00	Crème de tartre.....lb	0 25	0 30		
90 "....."	0 80	1 35	Anchois à l'huile....."	3 25	4 50	Extrait de Campêche....."	0 10	0 11		
100 "....."	0 95	1 60	Clams 1 lb....."	1 25	1 35	" en paquets....."	0 12	0 14		
120 "....."	1 25	2 00	Harengs marinés....."	0 00	1 45	Gélatine en feuilles....."	0 35	0 40		
Graine d'oiseau.....ds	0 04 1/2	0 05	Harengs aux Tomates....."	1 40	1 50	Glucose....."	0 00	0 02 1/2		
Lessiv. concentré, com.....ds	0 60	0 37 1/2	Homards, boîte haute....."	0 00	3 25	Glycérine....."	0 17	0 20		
" pur....."	0 65	0 90	" plate....."	3 85	3 75	Gomme arabique.....lb	0 40	1 25		
Mèches à lampes No. 1....."	0 11	0 13	Huitres, 1 lb.....ds.	1 30	1 40	Gomme épimette....."	0 00	0 25		
" No. 2....."	0 14	0 16	" 2 "....."	2 25	2 40	Gomme Shellac....."	0 18	0 25		
" No. 3....."	0 09	0 11	Maquereau....."	0 95	1 00	Indigo Bengale....."	1 50	1 75		
Miel rouge coulé.....lb.	0 00	0 00	Sardines Canadiennes, case	3 75	4 00	Madras....."	0 60	0 80		
" blanc....."	0 00	0 00	Sardines 1/4 françaises, bte.	0 08	0 25	Iodure de potasse....."	4 00	4 25		
" rouge en gateaux....."	0 00	0 00	" 1/2 "....."	0 17	0 35	Optium....."	4 50	4 75		
" blanc....."	0 30	0 00	Saumon rouge (Sockeye) boîte	1 45	1 00	Phosphore....."	0 60	0 75		
Sirop d'érable en qrts.....lb.	0 00	0 00	" haute ds....."	1 45	1 00	Pourpre de Paris....."	0 09	0 10		
" en canistre....."	0 00	0 00	" plate....."	1 80	1 65	Résine.....(280 lbs)	3 15	3 25		
Sucre d'érable pts pains lb.	0 00	0 00	" rose (Coches).....ds.	0 95	1 05	Salspêtre....."	0 05	0 07 1/2		
" vieux....."	0 00	0 00	" du printemps....."	1 25	1 40	Sels d'Epsom.....100 lbs	1 50	3 00		
			Smelts (Sperians)....."	0 00	0 00	Soda caustique 80°....."	0 00	2 50		
						" 70°....."	0 00	2 75		
						" à laver....."	0 70	0 80		
						" à pâte.....brl.	2 00	2 50		
						Soufre pondre.....lb.	0 01 1/2	0 02 1/2		
						" bâtons....."	0 09	0 03		
						" rock, sacs.....100 lbs.	2 00	3 00		
						Strychnine.....oz.	0 80	1 00		
						Sulfate de cuivre.....lb.	0 06	0 07		
						Sulfate de morphine....."	1 90	2 00		
						" de quinine.....oz.	0 40	0 45		
						Sumac.....tonne.	50 00	60 00		
						Vert de Paris.....lb.	0 16 1/2	0 18 1/2		

HUGH ALLAN

30 RUE WILLIAM et 120 RUE KING, Montréal.

EXPORTATEUR ET ACHETEUR DE

BEURRE ET FROMAGE

Si vous êtes disposés à vendre ou à mettre en consignation, nous sommes prêts à parler affaires et nous pouvons vous donner le bénéfice de notre expérience

Référence : Banque des Cantons de l'Est.

Table listing various food items like Malag. London Layers, Connoisseur Cluster, Extra Dessert, Royal Buckingham, etc. with prices.

Grains et Farine

Table listing grain products like Blé roux d'hiver, Blé blanc d'hiver, Blé du Manitoba, etc. with prices.

FARINES

Table listing flour products like Patente d'hiver, Patente du printemps, Straight roller, etc. with prices.

FARINES D'AVOINE

Table listing oat flour products like Son d'Ontario, de Manitoba, etc. with prices.

Huiles et graisses

Table listing oils and fats like Huile de morue, loup-marin raffiné, paille, etc. with prices.

Table listing liquor products like Pratt's Astral, Huile de foie de m. Nor., etc. with prices.

Liqueurs et spiritueux

Table listing spirits like Rhum, Jamaïque, Whisky Canadien, etc. with prices.

Table listing more liquor products like Gooderham & Worts, Hiram Walker & Sons, etc. with prices.

Table listing Imperial Whisky and Canadian Club products with prices.

Table listing various whisky and spirit products like Walker's Impérial, Walker's Canadian Club, etc. with prices.

Table listing Seagram 1896 Star brand products like No 83, Corby L. X. L., etc. with prices.

Table listing Melasses and other products like Barbades tonne, etc. with prices.

Table listing various food products like Pâtes et denrées alimentaires, Macaroni importé, etc. with prices.

Table listing Poissons (fish) products like Harengs Shore, Labrador, etc. with prices.

Table listing various food products like Saumon C. A., Saumon Labrador, etc. with prices.

Table listing Salaisons, Saindoux, etc. products like Lard Can. Sh't Cut Messqt, etc. with prices.

Table listing Saindoux (lard) products like Pur de panne en saux, etc. with prices.

Table listing various food products like Sel, Sirop, etc. with prices.

Table listing Sucres (sugars) products like Jaunes bruts, Extra granulé, etc. with prices.

Table listing various food products like Extra ground, Powdered, etc. with prices.

Large advertisement for Verret, Stewart & Co. MONTREAL. SEL SEL SEL SEL SEL SEL. The ad features the company name in large letters and 'SEL' repeated on the sides.

Advertisement for Upton's Orange Marmalade. Includes an image of the product jar and text: 'Les Marchandises qui se vendent sont celles qui amènent de la clientèle. Les Confitures, Gelées et Marmelades de Upton sont celles qui se vendent. ROSE & LAFLAMME Agents de vente pour l'Est 400 Rue St-Paul, - - MONTREAL'.

Advertisement for Tanglefoot Papier-Glu à Mouches Scellé. Includes an image of a woman holding a sign and a box of the product. Text: 'Les mouches répandent la contagion et le Tanglefoot prend la mouche et le germe qu'elle transporte. Il est fabriqué d'après des principes scientifiques. Le papier est imperméable. Il dure longtemps. Il est employé dans le monde presqu'entier.'

NOS PRIX COURANTS, PARTIE II

Dans cette seconde partie sont comprises uniquement les marques spéciales de marchandises dont les maisons, indiquées en caractères noirs, ont l'agence ou la représentation directe au Canada, ou que ces maisons manufacturent elles-mêmes.
Des prix indiqués le sont d'après les derniers renseignements fournis par les agents, représentants ou manufacturiers.

PRIX COURANTS—MONTREAL 18 JUIN 1903

American Tobacco Co of Canada
MONTREAL

Cigarettes	le 1000
Richmond Straight Cut	\$12 00
Sweet Caporal	8 50
Athlete	8 50
Old Judge	8 50
New Light (tout tabac)	8 50
Derby	6 55
Old Gold	6 30
Prince	5 75
Sweet Sixteen	5 75
Dardanelles (Turques)	12 50
Yildis (Turques)	15 00

Tabacs à cigarettes	la livre
Puritan, 1-12s	\$1 00
B O No 1, 1-12s	1 00
Sweet Caporal, 1-12s	1 15

Tabacs coupés	
Old Cham, 10s	85
Puritan, 1-11s	85
"Meerschaum" 10s	0 82
Lord Stanley, bte 1-2	1 05
Athlete Mixture, bte 1-2, 1-4	1 35
Old Gold 12's	95
Seal of North Carolina 12's	95
Duke's Mixture	82
Virginity	1 25
Old Virginia, bte 1 lb et 1/2	72

Succursale L. Larue, Jr.

MONTREAL

Tabacs à fumer, coupé	
Comfort	28
Zouave	28
Horseshoe Cut Solace, (cut plug) 1 lb avec pipe	48
Horseshoe Cut Solace, 1-10	43
Brown Stag, 1-8	32
Le Petit Bleu, 1-12	50
Gold Block Cut, sacs 1-12	50
Mon Ami	60
Red Cross, Rouge et Quersnel, 1-10	40
O. K.	50
Tabacs à chiquer	bte 6s
Spum Roll	60
Chocolate Fine Cut	60

Empire Tobacco Co
MONTREAL

Tabacs à chiquer	la livre
Bobs	\$0 39
Currency	42
Old Fox	42
Pay Roll	47

Tabacs à fumer	
Empire	39
Rosebud	44
Amber, 8s	60

Joliette Tobacco Co

Tabacs à chiquer	la livre
Club	\$0 40
Atlas	42
Universal	42
Anchor	42
Favorite Twist	41

Tabacs à fumer	
Sirdar	46
Welcome	36

S. H. & A. S. Ewing, Montréal

Vienna Baking Powder	
Canistre 1 lb, la case + doz	2 25
" 1/2 " " " " " " " " " " " "	1 25
" 1/4 " " " " " " " " " " " "	0 75
Paquet 5 os " " " " " " " " " " " "	0 70
" 3 " " " " " " " " " " " "	0 35

Cuir à Empeigne

Veau Français, 16 kos. par lb	1 25
" " 18 " " " "	1 2
" " 20 " " " "	1 20
" " 22 " " " "	1 15
" " 24 " " " "	1 15
" " 27 " " " "	1 10
Taurefrançaise 30 " " " "	1 00
" " 33 " " " "	1 00
" " 34 " " " "	0 95
" " 38 " " " "	0 95
" " 40 " " " "	0 90
Veau crées forte	0 38 0 40
" " medium	0 40 0 42
" " mince	0 40 0 45
" long grain pd.	0 15 0 16
" grainée écossais	0 15 0 17
" grainée à l'huile	0 14 5 15

Taure, marque "Lion" lb.	0 70 0 75
" " "Niagara" "	0 70 0 75
" canadienne en peau	0 50 0 60
" Anglaise " cote "	0 75 0 85
Voche fendue forte	0 75 0 80
" " medium "	0 22 0 25
" " mince "	0 22 0 26
" " junior "	0 22 0 27
" buff pd.	0 20 0 23
Com. kid ou glove grain	0 14 0 15
Veau, imitation français lb	0 13 0 15
	0 80 0 90

Cuir fins.

Voche verte unie (Patent) par Pd.	
" " Grainée (Enamel) "	0 17 0 18
Dongola Glaçé No 1	0 18 0 17
" " " 2 "	0 25 0 30
" Mat " 1 "	0 20 0 2
" " " 2 "	0 25 0 30
Veau Noir Chrome	0 20 0 25
" Patent "	0 25 0 30
" Couleur "	0 25 0 3
Mouton glaçé	0 08 0 10
" a doublure	Lb. 0 45 0 50
Kangaroo	Pd. 0 40 0 50
Marouin	Lb. 1 25 1 50
Cordovan	Pd. 0 18 0 20

Cuir à Harnais

Cuir No 1 Peau steer par lb	0 32 0 33
" 1 Rejet "	0 31 0 32
" 2 "	0 30 0 31
Rhum.	
Black Joe qts 7 50	pts 8 50

Brodie & Harvie
MONTREAL

Farines préparées	
Farine préparée, Brodie	
" Red, 6 lbs	2 40
" " 3 " "	1 25
" superb 6 " "	2 30
" " 3 " "	1 20
" Crescent 6 " "	2 10
" " 3 " "	1 10

Cuir à Semelle	
Globe	0 28 0 29
Penetang Par lb	0 27 0 28
Etoile ou Star	0 26 1/2 0 27 1/2
Aigle " Eagle "	0 27 0 28
Boston	0 26 0 27
Spanish	0 26 0 28
Muskoka	0 27 0 28
Zansibar	0 26 0 27
Huntsville	0 27 0 28
Slaughter fort	0 29 0 30
" " medium " "	0 28 0 29
" " mince " "	0 27 0 28
Tannéau Chêne (Best)	0 30 0 31
" " Anglals "	0 50 0 60



Borden's Condensed Milk Co.
NEW-YORK

Gall Borden, Eagle Brand, 4 dos à la caisse..... 6 50
per dos..... 1 65
Gold Seal 4 dos à la caisse... 5 10
per dos..... 1 30



Borden's Peerless Brand Evaporated Cream.
per case..... 4 75
Family size, per dos..... 1 20
Toutes les marques ci-dessus garanties

LES

Marinades
Marque
"Sterling"

donnent satisfaction à vos clients : c'est le principal. Mais les Marinades Sterling font plus que donner satisfaction. Elles réjouissent chacun. Une qualité-type : la meilleure qualité, distingue toujours ces marinades. Emballage attrayant.

DOMINANT PAR LA QUALITE.

T. A. LYTLE & CO.

Les plus grands Manufacturiers Canadiens de Marinades, Catsups et de Condiments de Haute Classe.

124-128 rue Richmond Ouest, - TORONTO

LE LEVAIN ROYAL



HOUBLON SEC



E. W. GILLET COMPANY LIMITED
LONDON, ENG. TORONTO, ONT. CHICAGO, ILL.

L. Chaput, Fils & Cie
Montréal

Articles divers. la doz 1 Gross

Lessive Greenbank, solide.	0 65	7 50
" Red Heart, poudre.	0 65	
" " " " " " " " " " " "	0 90	
Chlorure de Chaux Greenbank 1/2.	0 45	
Chlorure de Chaux Greenbank 3/4.	0 70	
Chlorure de Chaux Greenbank 1 lb.	1 30	
Prix spéciaux au gros.		
<i>Cafés moulus ou rôtis.</i> La lb.		
Owl No 10.	0 32	
" " 20.	0 31	
" " 30.	0 29	
" " 40.	0 27	
" " 50.	0 21	
Café Hibou Maracalbo.	0 18	
Spécial.	0 15	

Dandicolle & Gaudin Ltd.

Asperges françaises btes ferblanc	2 90
Asperges françaises sous verre	4 80
Champignons choix.....la case	14 50
" extra.....	20 00
" surchoix.....	18 00
" extra S.O.....	21 00
" sous verre.....la doz	4 00
Pois moyens.....la case	9 00
" mi-fins.....	10 50
" extra fins.....	14 50
" sur extra fins.....	16 50
" fins.....	12 00
" extra fins, sous verre.....la doz	2 50

P. M. Loubric, Bordeaux.

Pois moyens.....	9 00
Pois mi-fins.....	10 00
Pois fins.....	11 50
Pois extra fins.....	14 00

Sardines Dandicolle & Gaudin Ltd.

Royan à la Bordelaise.....la case	12 75
" " " " " " " " " " " "	18 00
Cordons bleus 1/2.	12 75
Rédultes sans arêtes Am 1/2.	18 00
" " " " " " " " " " " "	12 00
Thom à la Bordelaise.....	13 00
<i>Sardine.</i>	
Marie Elisabeth.....	9 00
5 O. P. S.....	9 00
L'Inimitable avec clefs.....	8 00
Alibert.....	7 00

Patés de foie gras Dandicolle & Gaudin Ltd.

la doz	6 00
" " " " " " " " " " " "	8 00
<i>Huile d'Olive La caisse</i>	
Dandicolle & Gaudin, Lion.....qts	5 25
" " " " " " " " " " " "	8 00
" " " " " " " " " " " "	1 65
" " " " " " " " " " " "	7 50
Canistre, 1 gall	2 40

Vercherin & Co., huile olive. Canistre

Surène.....1 1/2 gall.	2 40
" " avec robinet.....1 1/2	2 50
" " sans robinet.....1	1 55
Extra " " " " " " " " " "	1 70
Vierge " " " " " " " " " "	2 75
" " " " " " " " " " " "	1 85

Brandies. La caisse.

Gonzales.....qts	8 75
Gonzales " " " " " " " " " "	11 00
" " " " " " " " " " " "	18 50
" " V. S. O.....	16 00
" " V. S. O. P.....	18 50
Gonzales Sup. champ.....	22 00
" " 24 flasks.....	10 00
" " 48 " " " " " " " " " "	10 90
Hulot.....qts	8 75
" " " " " " " " " " " "	7 75
" " 24 flasks.....	8 00
" " 48 " " " " " " " " " "	8 50
" " 48 1/2 btles.....	9 00
Boulestin " " " " " " " " " "	11 50
" " " " " " " " " " " "	12 00
" " 24 flasks.....	11 50
" " 48 " " " " " " " " " "	12 75
" " V. S. O. P.....qts	20 00
" " V. V. S. O. P.....	28 00
5 caisses assorties, 50c per case.	
Dervos.....qts	7 25
Pluchon.....	6 00
Aimg Bloche.....	6 00
Derby & Co.....	6 00

Gin P. Hope. Schiedam

"Night Cap" La caisse.

Caisnes Vertes.....	5 50
" Bleues.....	5 75
" Rouges.....	10 75
" Jaunes.....	10 90
" Pony 1 doz.....	2 45
" 48 1/2 btles.....	7 25

5 caisses assorties, 10c de moins.

Whiskey Ecosais. La caisse

O'Gilvie Scotch 30jo.....qts	6 50
" Imp Round 30jo....." " "	1 00

"Ainslie" Highland Dew.....	6 75
" " " " " " " " " " " "	24 fs. 7 75
" Loch Venacher.....	8 25
" Carte Jaune.....	9 00
" Carte Blanche.....	9 75
" Extra.....	10 50
" Extra Special.....	12 50
" Yellow Label, Imp. qts	13 50
Clynelish, 8 years old....ord.	13 50
Champion.....qts	7 50
" " " " " " " " " " " "	8 50
" " " " " " " " " " " "	Imp. qts 10 75
Duc de Cambridge.....qts	12 00
Big Ben.....	10 75
Ainslie 24 fs.....gallon	10 25

Dubonnet. la caisse.

Prix spéciaux au gros.

Fameux Apéritif..... litres	12 00
" " " " " " " " " " " "	12 50
<i>Oporto en bouteilles. la caisse.</i>	
Commendador.....	15 00
Sup. Old Port.....	11 50
Old Port.....	10 00

Cognac Durand & Cie. 3 étoiles.

rts.....	5 50
ts.....	6 50
4 flasks.....	6 00
8 1/2.....	7 00

V. Pinot & Cie. 3 étoiles.

qts.....	0 60
pts.....	0 70
24 flasks.....	6 75
48.....	7 50
V.O. qrts.....	7 00
V.O. P. S.....	8 00

Lagrima Christi, de Pasquale Scalari

le seul et vrai vin. la caisse.

Rouge.....qts	5 75
Blanch.....pts	6 50
Bianc.....qts	8 50
Derby & Co.....pts	9 25

Sherry en bouteilles. la caisse

Emperador.....	15 00
Mansanilla.....	11 00
Amontellado.....	14 00
Vino de Pasto.....	9 00

Sauternes Dandicolle & Gaudin Ltd.

la caisse.

Château du Roc.....qts	3 00
" " " " " " " " " " " "	pts 3 77
Ordinaire.....qts	2 40
" " " " " " " " " " " "	pts 3 00
Audinet & Buhan.....qts	3 75
" " " " " " " " " " " "	pts 4 75

Rhum, Dandicolle & Gaudin Ltd.

la caisse.

Lion.....	qts 7 50
" " " " " " " " " " " "	pts 9 50
" " " " " " " " " " " "	4 pts 10 50
6 caisses, 25c de moins	
Tom, Topsy Rhum.....qts	7 00
" " " " " " " " " " " "	1/2 pts 8 00
Saint-Marco.....qts	8 75
Royal.....qts	10 25

Marinades Williams Bros & Charbonneau

Imp. round qts.....(Sour)	3 35
5 caisses, 10c de moins.	
Octogon sweet mixed Octogon qts	3 50
" " " " " " " " " " " "	Gherkins 3 50
" " " " " " " " " " " "	Sour mixed 3 35
Octogon Sour Gherkins.....	3 25
" " " " " " " " " " " "	Onions 3 50
" " " " " " " " " " " "	Chow Chow 3 35
mp. Oct. p.....	2 30
Hexagon 10 os.....	1 37 1/2
Pickles American 3 gall. Sour. Sweet.	3 40
" " " " " " " " " " " "	3 60

Mixed Gherkins Citron Onions.

Clarets A. Lacoste fls.

St-Julien.....qts	2 50
" " " " " " " " " " " "	pts 3 00
Medoc.....qts	2 75
" " " " " " " " " " " "	pts 2 25

L. Gaudin & Cie.

St. Estephe qrts.....	3 00
" " " " " " " " " " " "	pts 3 50
Catsup Mad. Jones 1/2 pt.	1 10
" " " " " " " " " " " "	1/2 pt. 1 55
" Waldorf ord. pts.....	1 45
" " " " " " " " " " " "	Imp. pts. 1 75
Montarde W. B. & C.....	1 25

Thés du Japon

Extra choisis du mois de mai: La lb

" No 2.....	30
Owl.....	30
Owl Chop No 100.....	22 1/2
Owl Chop No 4.....	28

Moyen et ordinaire de mai et juin:

Moulu (Dust).....5 1/2 à 8 1/2	
Siftings.....8 1/2 à 8 1/2	
Thés verts de Chine.—Caisse—la lb	
Pea Leaf, ordinaire.....	16

Thés noirs de Chine La lb.

Formosa Oolong (Le Pin) bte 20 lbs.	35
Pekoi Orange Parfumé " " "	35
Pekin Congou choix.....	25
" " " " " " " " " " " "	moyen 20
" " " " " " " " " " " "	ordinaire 10 1/2 à 11
Pecoo Congou.....	20 à 25
Panyong.....	14 à 18

D. C. Brosseau C. Beauvais L. G. Jarret

Thés, Vins, Liqueurs, Cafés,

„ Epices, Poudres a Pate..

Marchandises de choix, dans toutes les lignes, a des prix supportant facilement la comparaison, a qualite egale.

L'agrandissement de nos magasins nous donne des facilites exceptionnelles pour l'execution rapide et satisfaisante de toutes les commandes.

D. C. BROSSEAU & CIE.,

Epiciers en Gros et Importateurs.

1430 à 1440 rue Notre-Dame, MONTREAL.

Mélasses Barbades

NOUVELLE RECOLTE

Nous en avons en stock.

La qualité en est belle.

Les prix en sont corrects,

Nos Echantillons à votre disposition.

POUR PLUS AMPLES INFORMATIONS ECRIVEZ A

The Dominion Molasses Co

LIMITED

HALIFAX - - NOUVELLE-ECOSSE

PRIX COURANTS—MONTREAL, 18 JIN 1903

Saryumes.....	08 1/2 à 09
Ceylan Pekoe.....	13 à 18
Orange Pekoe.....	18 à 25
<i>Thés des Indes. La lb.</i>	
Pekoe Souchong.....	13 à 17
<i>Thés de Ceylan. La lb.</i>	
Ceylan Pekoe Souchong.....	12 à 14
" " " ".....	15 77
" Orange Pekoe.....	17 90
Ceylan Flowery Pekoe.....	20 à 30
" Golden Tipped.....	30 35
Blends "Fancytins" No 2, 10 lbs.....	35
" " " " No 2, 30 ".....	33 1/2
" " " " No 2, 60 ".....	36
" " " " No 1, 10 ".....	37
" " " " No 1, 30 ".....	34
" " " " No 1, 60 ".....	23
<i>Thés purs de Ceylan.</i>	
Hibon, marque "Owl Chop" boîtes 60 lbs	
100 paquets 1/2 lb. et 10 paquet 1 lb. La lb.	
No 5 Etiquette Rouge (Flowery Pekoe) 20	
No 10 Etiquette Verte (Flowery Pekoe) 28	
No 15 Etiquette Argentée (Golden Tipped).....	35
No 20 Etiquette Jaune (Choice Golden Tipped Pekoe).....	38
No 25 Etiquette d'Or (Extra Choice Golden Tipped Pekoe).....	47
<i>Thés Ceylon Vert.</i>	
No 1 Hohst.....	18 1/2
No 2.....	20
<i>Thés de Ceylan, en paque 1/2 lbs. et 1 lb. boîtes assorties de 40 lbs (Marque l'Abellie)</i>	
Golden Tipped Pekoe, Etiquette Rouge.....	38
No 8 Flowery Pekoe, Etiquette Verte 30	
<i>Thés des Indes</i>	
Indian Pekoe Souchong.....	13 à 14
" " " ".....	13 1/2 30
" Golden Tipped Pekoe.....	30 35
Indian Green.....	00 19
Hyson Tea.....	00 15
G. Powder cheap.....	00 15
Wm Clark, Montréal	
<i>Conserves.</i>	
Compressed Corned Beef 1s. la. ds. \$1 50	
" " " " 2s. " " 2 85	
" " " " 6s. " " 7 95	
" " " " 14s. " " 18 50	
Ready Lunch Beef.....	1s. " 1 50
Ready Lunch Beef.....	2s. " 2 85
Geneva Sausage.....	1s. " 1 65
" " " ".....	2s. " 3 00
Cambridge ".....	1s. " 1 43
" " " ".....	2s. " 2 60
English Brawn.....	1s. " 1 55
" " " ".....	2s. " 2 75

Boneless Figs Feet.....	1s. " 1 55
" " " ".....	2s. " 2 75
Sliced Smoked Beef.....	1s. " 1 50
" " " ".....	1s. " 2 85
Roast Beef.....	1s. " 1 45
" " " ".....	2s. " 2 55
Pork & Beans with sauce 1s.	0 50
" " " ".....	0 80
Fork & Beans with Sauce, 3s. la. ds	1 00
" " " ".....	0 45
" " " ".....	2s. " 0 75
" " " ".....	3s. " 0 90
Wild Duck Patés.....	1s. " 1 10
Partridge.....	1s. " 1 10
Chicken Patés.....	3s. la. ds 1 10
Veal & Ham.....	1s. " 1 10
Ox Tongue (Whole).....	1 1/2s. " 6 30
" " " ".....	2s. " 7 15
" " " ".....	2 1/2s. " 7 70
Lunch Tongue.....	1s. " 2 85
Lunch Tongue.....	2s. la. ds 5 75
Imperial plum pudding.....	1 00
<i>Soupes concentrées.</i>	
Mulligatawny, Vegetable, Kidney, Ox Tail, Mock Turtle, Chicken, Pea, Julienne, Consomme, Tomato, (Bean Pure) \$1 00 doz.	
Pork & Beans with Onions	
Sauce.....	1s. la. ds. 0 55
" " " ".....	3s. " 1 05
<i>Potted Meats 1/2s.</i>	
Ham.....	1
Game.....	1
Hare.....	1
Chicken.....	1
Turkey.....	1
Wild Duck.....	1
Tongue.....	1
Beef.....	1
Chicken Ham & Tongue.....	1/2s. la. ds. 1 00
<i>Soupes.</i>	
Mulligatawny.....	1
Chicken.....	1
Ox Tail.....	1
Kidney.....	1
Tomato.....	1
Vegetable.....	1
Julienne.....	1
Mock Turtle.....	1
Consomme.....	1
Pea.....	1
<i>Mince Meat.</i>	
Tins fermées hermétiquement.....	1 00
1s.....	1 92
2s.....	2 86
3s.....	3 85
4s.....	4 84
5s.....	2 80
Mixed Callops 2s.....	2 85
Jellied Hocks 2s.....	2 85

Cooked Tripe 1s.....	1 10
Lunch Ham 1s.....	1 98
" " " ".....	3 40
Tongue Lunch 1s.....	2 55
Sausage Meat 1s.....	1 55
" " " ".....	2 80
Smoked Geneva Sausage 1/2s.....	1 00
F. Coursol, Montréal la. ds	
La Peptonine.....	2 40
The Cowan Chocolate Co	
TORONTO ET MONTREAL	
<i>Cacaos.</i>	
Hygiénique, 4 ds, tins 1/2 lb.....	3 56
" " " ".....	2 00
" " " ".....	0 50
Perfection, " " " ".....	2 40
Essence cacao sucré, " " " ".....	1 80
Imperial Dutch 4 ds btes 1/2 lb.....	0 90
Chocolate powder btes 10, 20, 30 lb.....	0 25
Cacao Soluble btes 10, 20, 30 lb.....	0 30
Cocoa Nibs.....	0 35
" Shells.....	0 05
<i>Chocolats.</i>	
Diamond. Bts 12 lbs 1/4 et 1/2 lb.....	0 25
" " " ".....	0 24
French Diamond Bts 12 lbs, 6s.....	0 22
Queen's dessert, " " " ".....	0 40
" " " ".....	0 42
Parisien, marc. à 5c. Bts 12 lbs, lb.....	0 30
Reyal Navy, 1/4 et 1/2.....	0 30
Rock sucré.....	0 30
Batons à lc.....	1 00
Caracas pur, btes 12 lbs 1/4 et 1/2 lb.....	0 40
Perfection " " " ".....	0 30
<i>Confections Cowan.</i>	
Cream Bars, gds 6 à la bte. ds btes.....	2 25
" " " ".....	1 35
" " " ".....	1 80
" " " ".....	1 10
Chocolate Ginger btes 1 lb.....	4 00
Chocolate Ginger btes 1/2 lb.....	2 25
" " " ".....	4 00
1 lb.....	4 00
Chocolate Ginger Crystallise btes 1/2 lb.....	2 25
Chocolate Wafers btes 1/2 lb.....	2 25
" " " ".....	1 30
<i>Icings. La doz.</i>	
Chocolate Icing paquet 1 lb.....	1 75
" " " ".....	1 00
Pearl Pink Icing " " " ".....	1 75
" " " ".....	1 00
White Icing " " " ".....	1 75
" " " ".....	1 00
Lemon Icing " " " ".....	1 75
" " " ".....	1 00

John Dwight & Co
TORONTO ET MONTREAL



Soda à pâte.
"Cow Brand"

Calase 60 paquets de 1 lb, la. c. 3 00
" 120 " " " " 3 00
" 60 ppts d' 1/2 et 30 de 1 lb, " 3 09
" 98 " " " " 3 00

Edwardsburg Starch Co., Ltd.
MONTREAL

Empois de buanderie par lb
No 1 Blanc ou Bleu 4-lb. cartons. 0 08
No 1 " " " " 0 08
Canada Laundry..... 0 05
Silver Gloss, 8-lb. bts à coutisses.. 0 07 1/2
Silver Gloss, 6-lb. canistres..... 0 07 1/2
Edward's Silver Gloss, 1-lb. pkg. 0 07 1/2
Silver Gloss, gros crystal au quart 0 08 1/2
Benson's Satin, 1-lb. cartons..... 0 07 1/2
No 1 Blanc, bbls et petit baril.... 0 05 1/2
Canada White Gloss..... 0 05 1/2
Benson's Enamel, par boîte. 1 25 2 50

Empois de cuisine.
Corn Starch de Benson..... 0 06 1/2
Canada Pure Corn..... 0 05 1/2

Empois de riz.
Edwardsburg No 1 blanc, 1-lb. cart 0 10
Edwardsburg No 1 blanc ou bleu, 4-lb. morceaux..... 0 08 1/2
Sirop fin de table Edwardsburg.....

Quart..... la. lb. 0 02 1/2
1/2 Quart..... " " 0 02 1/2
1/4 " " " " 0 03
Seau 38 1/2..... chaque 1 30
" 25 " " " " 0 90

Canistre 2 lbs 2 dos à la case, case 1 90
" 5 " " " " 3 35
" 10 " " " " 3 25
" 20 " " " " 2 10
Canistre émaille, 2, dos. à la case 2 40

E. W. Gillett Co. Ltd. Toronto Ont.



Levain "Royal"
36 morceaux de 5c, 1 00
la bte.

Gill et t's Cream Yeast le pag. 50 case 1 00



Les Marques de Lait Condensé et de Crème Evaporée de BORDEN — à Prix Canadiens.

Nous avons l'honneur d'annoncer que nous avons établi une succursale de notre manufacture à Ingersoll, Ont., et que nous sommes actuellement en mesure de remplir toutes les commandes du commerce canadien très rapidement et à des prix considérablement réduits, par suite de l'établissement de la succursale canadienne.

Notre lait condensé marque "EAGLE," notre lait condensé marque "GOLD SEAL," et notre crème évaporée marque "PEERLESS" non sucrés, peuvent être obtenus par l'entremise de nos représentants locaux.

BORDEN'S CONDENSED MILK CO.
Originateurs du "Lait Condensé." Etablis en 1857.

Représentants pour la vente au Canada :

F. W. HUDSON & CO., Toronto.
WM. H. DUNN, Montréal.
ERB & RANKIN, Halifax.
W. S. CLAWSON & CO., St. John, N. B.

Aussi Shalloss, Macaulay & Co., Victoria, Vancouver, C. A.

THE ST. LAWRENCE SUGAR REFINING CO. LIMITED
MONTREAL

Fabricant des qualités les plus choisies de....

Sucres Raffinés

JAUNES EFFLORESCENTS, (BLOOMY YELLOWS)
CAFE NOIR, (BRIGHT COFFEE SUGARS)

PHENIX, GRANULES
(Qualité suivant le granulé) **"EXTRA STANDARD"**

Les meilleurs sur le marché

PRIX COURANTS—MONTREAL, 18 JUIN 1903



Lessive en poudre.

4 doz. à la caisse. 3 60
la case; par 3 cases, 8 10;
par 5 caisses 14 40



Poudre à Pâte Magique

6 doz 50 40
4 " 4 oz. 60
4 " 6 oz. 75
4 " 8 oz. 95
4 " 12 oz. 1 40
2 " 12 oz. 1 45
4 " 16 oz. 1 65
2 " 16 oz. 1 70
1 " 2 1/2 lb. 4 10
1 " 5 lb. 7 30

J. A. E. Gauvin Montréal
Spécialités.
Sirop Menthol..... la doz. 1 85
Sirop d'Anis Gauvin..... 1 75
" par 3 doz. 1 80
Sirop d'Anis Gauvin par 1 grosse. 17 00
" par 5 grosses. 18 00
William's Headache Wapers doz. 1 60
" 3 doz. 1 50
" la grosse. 18 00
5 p.c. d'escompte.

Hamilton Distillery C Ltd.,
HAMILTON, ONT.

Royal Rye 25 U.P.	Le gall.	\$2 25
Royal Malt 25	"	2 25
2 Star Rye 40	"	1 75
2 Star Malt 40	"	1 75
Rye 7 ans 25	"	2 75
" 5 " 25	"	2 50
" 4 " 25	"	2 40

WHISKEY "MAPLE LEAF" DE 8 ANS
Imperial Qts, Cse 12 flasks..... 7 80
Amber " 12 bottles..... 5 50
Pints " 16 flasks..... 6 00
Half Pints " 32 flasks..... 6 50
Special Pocket 36 flasks..... 6 50
Quarter Pints 64 flasks..... 7 50

WHISKEY "ROYAL CANADIAN" DE 8 ANS
Quarts 12 bottles..... 7 00 cse.
Pints 16 flasks..... 7 50
Half Pints 32 "..... 8 00
Quarts Pints 4 "..... 9 00

WHISKEY BLANC
Quarts 12 bottles..... 5 00

Laporte, Martin & Cie
MONTREAL

Brandy.
Richard, S. O 12s bt. qts. 22 50
" F. O 12s " qts. 15 00
" 1-15-180s..... 28 00
" V. S. O. P..... 12s... qts. 12 00
" 24s 1/2 pt. 18 00
" 48s 1/2 pt. 14 00
" 180s 1-15 bt. 20 00
" V. S. O..... 12s..... 10 00
" 180s 1-15..... 18 00
" V. O..... 12s..... qts. 8 50
" 24s..... pts. 9 50
" 48s 1/2 pt. 10 50
" 180s 1-15 pts. 14 00
" carafes 12..... qts. 10 50
" 20s..... pts. 18 00

Couturier..... 12s..... qts. 7 00
" 24s..... pts. 8 00
" 48s 1/2 pt. 9 00
" 24s flasks 8 00
" 48s 1/2 " 9 00
" 180s 1-15..... 13 50

Marion..... 12s..... qts. 6 00
" 24s..... pts. 7 00
" 48s 1/2 pt. 8 00
" 24s flasks 7 00
" 48s 1/2 " 8 00
" 180s 1-15..... 12 50

Gals. Oct's. Oct's. Bbls. Hhds.
Couturier..... \$4 00 \$3 95 \$3 85 \$3 80
Marion..... 3 75 3 60 3 50 3 40
Ph. Richard
V.S.O.P. 5 50 5 35 5 25 5 00
Richard
V.O. proof. 4 25 4 10 4 00 3 90 3 80
Richard 5 up
proof V.O. 4 00 3 80 3 70 3 50 3 40
Richard Fine
champagne. 6 00 5 90
Gin. (net 30 jours) la caisse.
Pollen & Zoon Rouges..... 15s 10 00
" Vertes..... 12s 5 00
" Violet..... 12s 2 50

Gin Pollen & Zoon, en fut.
Gals. Oct's. Oct's. Bbls. Hhds
P. & Z. \$3 15 \$3 05 \$3 05 \$3 00 \$2 95

Irish Whiskey Mitchell. la caisse.
Cruiskeen Lawn (stone jars) 12s 12 50
Special (Old) Ordinary qts b. 12s 9 00
" Pint flasks..... 24s 11 75
Old Ordinary qrt bottle..... 12s 5 50
" 1/2 pint..... 24s 8 00
" Imperial qrt flask..... 12s 11 25
" 10 oz flask..... 48s 12 00
Old 6 oz flasks..... 60s 9 00

(30 jours net) en fûts
Mitchell (Special Old)..... 4 10 4 60
" (Old)..... 3 85 4 00
Compound (B)..... 3 25 3 50
" (O)..... 2 75 3 00

Vin de Malaga—Blandy.
Pale Sweet—Blue label 12s... qts 7 50
" White " 12s... qts 10 00

Vin de Sherry.
Mansanilla..... 12s... qts 1 50
Amorosa..... 12s... qts 1 00

le gal. Oct.
Madère No 1..... 3 50 4 00
" No 2..... 4 50 4 00
Malaga pale Sweet..... 3 00 2 75

Scotch Mitchell la caisse.
Heather Dew..... 12s..... qts 7 00
" (stone jars) Imp. qts 12 50
" 12s flasks ov..... 11 25
" 48s..... 12 00
" 60s 1/2 "..... 9 00
Special Reserve..... 12s..... qts 9 00
" 24s..... pts 10 00
" 48s ov..... pts 11 75
Extra Special Liqueur 12s flasks 9 50
" 12s qts 9 50
Mullmore..... 12s..... qts 6 50
" 12s ov..... Imp. qts 10 00
" 24s flasks..... pts 7 75
" 24s fl. Imp. pts 10 50
" 48s..... flasks 9 00

En quantités de 5 caisses, 25 p.c. de moins.
Gals. Oct's. Oct's. Bbls.
Special Reserve. \$4 50 \$4 25 \$4 15 \$3 90
Heather Dew " 4 00 3 85 3 75 3 65
Extra Special LA-
queur..... 5 00 4 80 4 80 4 75
Old Scotch..... 3 75 3 70 3 65 3 50

Champagne.
Vve Amiot Carte d'or..... 12s... qts. 18 00
" 24s... pts. 17 00
" d'argent 12s... qts. 10 50
" 24s... pts. 11 50
Duo de Pierland..... 12s... qts. 14 00
" 24s... pts. 15 00
Cardinal..... 12s... qts. 12 50
" 24s... pts. 13 50

Vin de Madère—Blandy. la caisse.
Very Superior..... 12s... qts 8 50
Special selected..... 12s... qts 10 00
London Particular..... 12s... qts 13 00

Thés Lipton. la lb.
No 1..... cs 50 lbs, 50 ppts, 1/2 lb... 0 35
" 25 ppts, 1 lb... 0 34
" 10 lbs, 5 lbs... 0 35

No 2.... " 50 ppts 1/2 lb... 0 29
" 25 ppts, 1 lb... 0 28
" 10 lbs, 5 lbs... 0 29
No 3.... " 50 ppts, 1/2 lb... 0 23
" 25 ppts, 1 lb... 0 22
" 10 lbs, 5 lbs... 0 23
Ceylan vert No 1.... 50 ppts, 1/2 lb... 0 35
" 25 ppts, 1 lb... 0 34
" No 2.... 50 ppts, 1/2 lb... 0 26
" 25 ppts, 1 lb... 0 28

Thés.
Japon, Victoria..... 30 lbs: 25c
" Princesse Louise..... 25 lbs 19c
Noir, Victoria..... 25 lbs 30c
" Princesse Louise..... 25 lbs 25c
" Lipton No 1..... En 1 lb 34c
" No 1..... Tin 5 lbs 35c
" No 2..... En 1 lb 28c
" No 2..... Tin 5 lbs 29c
" No 3..... En 1 lb 22c
" No 3..... Tin 5 lbs 23c
Noir, Princesse Louise..... En 1 lb 30c
" En 1 lb 27c
" Victoria..... En 1 lb 32c

Poudre à pâte.
Princesse..... tins 5 lbs, 5s chacune 0 50
" carré " 1 lb, 24s la doz. 1 75
" rond " 1 lb, 24s " 1 40
" " 1 lb, 48s " 0 85

E. D. Marceau
MONTREAL

Cafés la lb.
Rio No 1..... 0 12 1/2
Rio Choix..... 0 14
Jamaïque No 1..... 0 15
Ceylan pur..... 0 15
" tos No 1..... 0 15
" choix..... 0 17 1/2
" extra..... 0 19
Maracaibo No 1..... 0 15
" choix..... 0 17 1/2
" extra..... 0 19
Plantation privée..... 0 25
Java Mal berry..... 0 23
" Old Crow..... 0 25
" fin..... 0 27 1/2
" Condor..... 0 30
" Old Gov..... 0 31
" Extra de 10 ans..... 0 35
Old Gov Java & Mocha..... 0 30
Mocha Old Crow..... 0 25
" de l'Arable..... 0 27 1/2
" Condor..... 0 30
Mocha choisi..... 0 31
Java Mandehling & Mocha choi-
si à la main..... 0 50
Mélange spécial..... 0 20
" X X X..... 0 27 1/2

UNE VITRINE D'ETALAGE A DEVANT OVALE

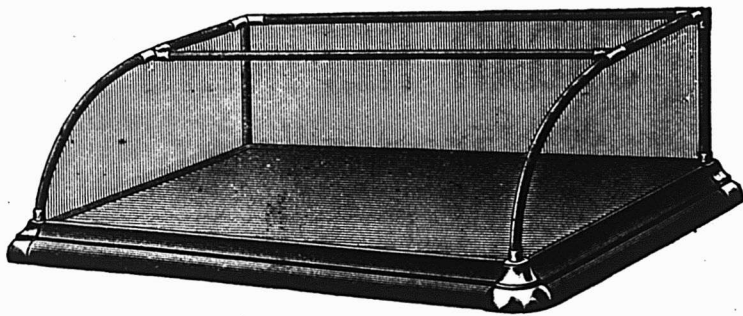

En bois dur et d'un beau poli; trois pieds de long SANS joints en nickel, portemiroirs à glissières et verre diamant de qualité extra dans toutes les parties. Cette magnifique vitrine avec l'assortiment suivant de savons de toilette de vente rapide,

\$25.00

pour

GETTE OFFRE REPRESENTE 58 p.c. DE PROFITS POUR VOUS.

NOTRE NOUVEL ASSORTIMENT :

3 doz. Infant's Delight.....	Détail à 10	\$3 60	1 doz. Fine Oatmeal.....	Détail à 10c	\$1 20	doz. Violettes de Parme.....	Détail à 3 p.	10c 20
" Crushed Violets.....	"	10c 60	1 " Valley Violet.....	"	10c 1 20	" Bouquet de Paris.....	" 3 "	10c 20
" Calla Lillies.....	"	10c 60	1 " Italian Pink.....	"	10c 1 20	" Crab Apple Blossom.....	" 3 "	10c 20
" White Hyacinthe.....	"	10c 60	1 " Sweet Violets.....	"	5c 60	" Carnation Pink.....	" 3 "	10c 20
" Rose Leaves.....	"	10c 60	1 " White Carnations.....	"	5c 60	" Jasmin.....	"	5c 60
" Orange Blossoms.....	"	10c 60	1 " June Roses.....	"	5c 60			
" Daffodils.....	"	10c 60	1 " Turkish Bath.....	"	5c 60			
" Heliotrope.....	"	10c 1 20	6 " King Castle.....	"	5c 3 60			
" Club Cologne Glycerine.....	"	10c 1 20	2 " King Oatmeal.....	"	5c 1 20			
" Carbolic.....	"	10c 1 20	2 " Refined Tar.....	"	5c 1 20			
" Unsented Glycerine.....	"	10c 1 20	1 " P. W. Shaving.....	"	5c 60			
" Jockey Club.....	"	10c 60	" Rose Superbe.....	" 3 p.	10c 20			
" Tar and Glycerine.....	"	10c 60	" Hyacinthe Superbe.....	"	10c 20			

33 Produits de la vente des savons de toil. \$27 60
Valeur de la vitrine..... 12 00
Notre prix net pour le savon et la vit. 39 60
Votre profit net..... \$14 60

Par suite de l'augmentation des taux de fret, le prix de l'assortiment et de la vitrine, pour tous les points à l'ouest de Rat Portage, sera de \$27.00 net.

JOHN TAYLOR & CO., TORONTO.

SUCCESSALE DE MONTREAL : 414 RUE ST-PAUL.

PRIX COURANTS—MONTREAL. 18 JUIN 190

Mélange de cafés purs en boîtes de fantaisie de 1 lb, 48 à la caisse.	0 20
Café de Madame Huot... tins 1 lb 36 à la caisse.	0 31
Café de Madame Huot tins 7 lbs 35 à la caisse.	0 30
Thé noir de Ceylan "Condor"	
se vend 25c étiquette verte 1/2 lb et 1 lb Caisnes de 60 lbs.	0 20
se vend 30c étiquette grise 1/2 lb et 1 lb Caisnes de 60 lbs.	0 23
se vend 26c étiquette jaune 1/2 lb et 1 lb Caisnes de 60 lbs.	0 26
se vend 40c étiquette bleue 1/2 lb et 1 lb Caisnes de 60 lbs.	0 30
se vend 50c étiquette rouge 1/2 lb et 1 lb Caisnes de 60 lbs.	0 34
se vend 60c étiquette blanche 1/2 lb et 1 lb Caisnes de 60 lbs.	0 40
Thés Japonais.	
Condor I 40 lbs.	0 42 1/2
Condor II 40 lbs.	0 40
Condor III 80 lbs.	0 87 1/2
Condor IV 80 lbs.	0 84
" V. " 80 lbs.	0 80
" XXX. " 80 lbs.	0 26
" XXX. " 30 lbs.	0 27 1/2
" XXX. " 30 lbs.	0 23 1/2
" XXX. " 30 lbs.	0 24 1/2
" XX. " 30 lbs.	0 20
" XX. " 30 lbs.	0 21
" LX. " 60 lbs par caisse 25 x 1 lb, 70 x 1/2 lb, se détaille 40c.	0 30
NECTAR—Mélange des thés noirs. Caisnes de 50 lbs assorties, 1/2, 1/2, 1/2, aussi caisnes de 60 lbs, en 1 lb et 1/2 lb.	
Vert. (se détaille 28c)	0 20
Chocolat. (" 35c)	0 25
Bleu. (" 50c)	0 38
Marron. (" 60c)	0 45
NECTAR THE NOIR—Boîtes de fantaisie de 1 lb 50 à la caisse.	
Chocolat.	0 32 1/2
Bleu.	0 42 1/2
Marron.	0 50
NECTAR THE NOIR—Boîtes de fantaisie de trois livres.	
Marron.	1 50
OLD CROW—Mélange des thés noirs. Btes de 10, 25, 50 et 80 lbs.	
No 1.	0 35
No 2.	0 30
No 3.	0 25
No 4.	0 20
No 5.	0 17 1/2

Moutarde "Condor" pure la lb.	
Boîtes de 1 lb.	0 32 1/2
" 1/2 lb.	0 33
" 1/4 lb.	0 35
Moutarde "Old Crow" mélangée.	
Boîtes de 1 lb.	0 22 1/2
" 1/2 lb.	0 23
" 1/4 lb.	0 25
Moutarde Condor, jarres 4 lbs.	1 20
" " 1 lb.	0 35
" " Old Crow " 4 lbs.	0 70
" " " 1 lb.	0 25
Poudres à pâte	
E M D de crème de tartre pure	
Caisnes de 2 dms.	1 lb 3 25
" " 4 " "	1 75
" " 4 " "	1 20
Condor de grand choix	
Caisnes de 2 dms.	1 lb 2 25
" " 4 " "	1 35
" " 4 " "	0 80
Old Crow de haute qualité	
Caisnes de 2 dms.	1 lb 1 25
" " 4 " "	0 70
" " 4 " "	0 45
Vinaigre. Le gallon.	
Vinaigre MD, la plus haute qualité, distillé pur.	0 30
Condor, distillé pur.	0 25
Old Crow, distillé pur.	0 20
Prix spéciaux aux acheteurs en quantité	
McLaren, Montréal	
Poudre à pâte, Cook's Friend.	
No 1, en boîtes de 4 et 2 dos.. la dos 2 40	
" 2, " 8 et 3 " " " 0 80	
" 3, " 4 et 2 " " " 0 45	
" 10, " 4 et 2 " " " 2 10	
" 12, " 6 et 3 " " " 0 70	
The National Licorice Co, Brooklyn N. Y.	
Y. et S. Boîtes de 5 lbs, bds, par lb. 0 40	
Y. et S. Boîtes de fantaisie, 36 bâtons 12s ou 50 bâtons 16s la bte, par bte 1 25	
" Ringed " boîtes de 5 lbs, par lb. 0 40	
" Acme " Pellets, boîtes ferblanc de 5 lbs, par boîte.	2 00
" Acme " Pellets boîtes de fantaisie, (40 boîtes de 5c à la bte), par boîte	1 50
Wafers goudron. R-glise et Tolu, boîtes de 5 lbs par boîte.	2 00
Losanges de réglisse, verres de 5 lbs	1 75
Reglisse " Parity " 200 bâtons	1 45
" " 150 bâtons	0 73
" Dulce " gds bâtons de 1c, bte 100	0 60

A. Robitaille & Cie, Montréal	
Brandies. (droits payés) La caisse	
Sorin—Carte bleu.	8 50
Carte rouge.	9 50
Carte d'or.	11 00
24 Flaaks avec verre.	9 00
48 1/2 Flaaks avec verre.	10 50
Gallon.	4 00
J. Mourier & Cie la caisse	
Quarts.	7 00
24 1/2 bouteilles.	8 00
48 1/4.	9 00
24 flasks.	8 00
48 1/2 flasks.	9 00
24 " avec verres.	8 50
48 1/4 " "	9 50
Mont-St-Louis, quarts.	6 00
" 24 flasks.	7 00
" 48 1/2 flasks.	8 00
Champagne Bellon & Cie qts	
Carte Blanche.	12 00
Poudre à pâte Prince Arthur	dos.
Bte 1 lb, 2 dos à la cse.	1 50
Bte 1/2 lb, 4 dos à la cse.	0 85
Bte 1/4 lb " " "	0 50
Scotch Whisky Craighdu Blend. Caisne	
Quarts ord.	6 50
" Impérial.	9 50
24 flasks**.	7 50
48 1/2 flasks.	8 50
Tellier, Rothwell & Co. MONTREAL	
Mines à poêle. La grosse.	
Royal Black lead.	1 75
Magio Stone paste, grands.	9 00
Bleu à laver. La lb	
Parisian.	0 12 1/2
Victoria.	0 10
Challenge.	0 10
Arthur P. Tippet & Co Montréal Savon.	
A. P. TIPPET & CO AGENTS.	
Feitures May-pole Soap, couleurs, par grosse	\$10.20.
Teintures May pole Soap noirs par grs. \$15.30	
Maison Stowers.	
Lime Juice Cordial p. 2 ds	0 00
" " " 1 " "	0 00
Double Ref. Lime J'ce 1 ds	0 00
Lemon syrup bott.	0 00

T. Upton & Co. Hamilton, Ont.	
Jams pures de fruits.	
Framboises, Mûres, Fraises, Pêches, Prunesses, Abricots, Gadelles Rouges, Gadelles Noires, Groselles, Figues.	
Verres 1 lb, cse. 2 ds. la ds.	0 95
Canistres 2 1/2 lbs cse 3 " la lb.	0 06 1/2
" " " 8 " " "	0 06
" " " 9 " " "	0 06
Seaux 7 " " 6 " " "	0 08
" " 14 et 30 lbs " la lb.	0 06
Géles de fruit pures.	
Framboises, Fraises, Gadelles Noires Gadelles rouges, Ananas.	
Verres 1 lb, cse 2 ds la ds	0 95
Seaux 7 " " 6 " " "	0 06
" " 14 et 30 lbs la lb.	0 06
Home made jams	
Framboises, Fraises, Pêches, Prunesses, Gadelles Rouges, Gadelles Noires, Abricots, Groselles.	
Verres 1 lb cse 2 ds. la ds	1 50
Canistr 5 lbs cse 8 " la lb.	0 09
Seaux 7 " " 9 " " "	0 09
Seaux 7 " " 6 " " "	0 09
" " 14 et 30 lbs. " "	0 09
Marmelade d'Oranges.	
Verres 1 lb 2 ds. à la cse.. la ds.	0 95
" Home Made " verres 1 lb cse 2 ds la ds.	1 50
Seaux 7 lbs cse 6 la lb.	0 06
Canistres 5 lbs cse 12 la lb.	0 08
" " 7 " " 12 " " "	0 06
Miel blanc clarifié.	
Verres 1 lb, cse 2 dos, la dos..	1 00
Emballage assorti st d'éc.	



The O. & W. Thum Co.
GRAND RAPIDS, MICH.
WALKERVILLE ONT.
Papier à mouches
"Tanglefoot"

25 feuilles, double..... la bte 0 40
10 boîtes..... la cse 8 75

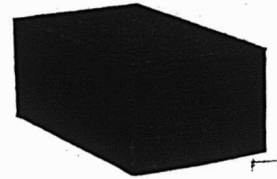

GELATINE en POUDRE INSTANTANÉE de COX.

Se dissout instantanément dans l'eau chaude et peut-être employée à la préparation des plus délicieuses gelées, crèmes, blanc-manger, etc.

Chaque paquet contient une feuille d'excellentes recettes.

Agents pour le Canada :

MM. C. E. Colson & Son, Montreal.

" **D. Masson & Cie,** "

" **A. P. Tippet & Cie,** "

MANUFACTURIERS

J. & G. COX, Ltd, Gorgie Mills, EDIMBOURG, ECOSSE.

Marinades Stephens

stimuleront le commerce de marinades des épiciers, parceque ce sont des marinades de haute qualité, mais qui se vendent à bon marché.

Elles donnent de rapides et

Surs Profits

et les conservent continuellement. Marinées dans du vinaigre de malt absolument pur.

Piquantes et stimulantes, elles donnent du ton à l'appétit, ainsi qu'aux affaires.

A. P. TIPPET & Co., Agents
8, Place Royale
Montréal

Ferronneries, Peintures,

Construction et Immeubles

REVUE DES MARCHÉS

FERRONNERIES

La situation est meilleure qu'elle ne l'était la semaine dernière. Les pluies ont stimulé la demande et la difficulté de faire transporter les marchandises a beaucoup diminué. La demande continue à porter sur l'assortiment général; les paiements sont satisfaisants.

Le seul changement important qui s'est produit est celui qui affecte le prix des clous à cheval "Monarch".

Clous à cheval "Monarch"

Les prix des clous à cheval "Monarch" manufacturés par la Maritime Nail Co., de St John, N. B., viennent de subir une augmentation considérable qui, paraît-il, serait prochainement suivie d'une autre. En attendant, l'escompte qui était de 60 et 10 p. c. est maintenant réduit à 50 et 7 1-2 p. cent.

Ni le Canada Horse Nail Co. ni le Montreal Rolling Mills n'ont changé leurs prix.

Fers à cheval

La demande pour les fers à cheval est meilleure qu'elle ne l'avait été depuis plusieurs semaines; les prix de notre liste sont fermes.

Ustensiles en fonte

Les ustensiles en fonte étamée, tels que les soupières et les saucepans sont augmentés de 10 p. cent.

Hachoirs à viande

Les moulins à hacher la viande de fabrication allemande sont augmentés de 10 p. cent.

METAUX

Le marché des métaux est passablement actif. Les marchés étrangers envoient des cotes plus faibles sur certaines lignes. Aux Etats-Unis les prix du fer en gueuse, ainsi que ceux des fers en barres ont subi une baisse légère.

Fer en gueuse

Par suite de la diminution qui vient d'avoir lieu aux Etats-Unis dans le prix du fer en gueuses, les prix sur place sont

moins fermes. On cote les Canon et les Summerlee à raison de \$21 la tonne.

Fer en barres

Malgré la baisse qui vient d'avoir lieu aux Etats-Unis, les prix des fers en barres n'ont pas changé; à Montréal on les cote toujours à raison de \$2.

Cuivre en lingots

Nous maintenons nos cotes pour le cuivre en lingots.

Les marchés étrangers sont toujours faibles. A New-York, il ne se fait que très peu de transactions et le prix du cuivre est sensiblement affecté par les cours des valeurs de l'Agalmated Copper qui sont toujours en baisse.

Etain en lingots

Les marchés étrangers de l'étain en lingots ont une tendance assez marquée dans le sens de la baisse. Le marché de New-York est très tranquille; il ne se présente que peu d'acheteurs aux cours actuels; Londres est également plus faible. Sur place les maisons de gros n'ont pas changé leurs prix.

HUILES ET PEINTURES

Il n'y a rien de bien spécial à noter dans le commerce des huiles et peintures. La demande est satisfaisante et les paiements se font avec régularité. Les prix sont à peu de chose près les mêmes que ceux de la semaine dernière, si ce n'est que l'essence de térébenthine est un peu plus facile.

Huile de lin

La demande pour l'huile de lin est toujours de premier ordre. Les prix de la semaine dernière, c'est-à-dire 58c pour l'huile crue et 60c pour l'huile bouillie, sont maintenus.

Essence de térébenthine

L'essence de Térébenthine a de nouveau fléchi; on la cote actuellement de 72c à 74c le gallon, suivant quantité.

Vert de Paris

Depuis que nous avons eu de la pluie il y a eu des demandes pour le Vert de Paris. Les prix en vigueur sont ceux de notre liste.

Papiers de construction

Malgré l'avance de prix qui a eu lieu récemment la demande est satisfaisante.

Verre à vitres

Le marché des verres à vitres est

tranquille; les prix de notre liste sont nominalement maintenus.

Briques réfractaires

La demande pour les briques réfractaires commence à se faire sentir.

Nous cotons: Briques Ecossaises de \$17 à \$22 le 1000; Anglaises, de \$16 à \$22 le 1000.

Ciment

La demande pour les ciments est de premier ordre. Nous cotons comme suit:

Américain, ex chars, le qt. \$2.20 à \$2.40.

Canadien, ex store, \$1.90 à \$2.25.

Allemand, ex store, \$2.25 à \$2.40.

Belge, ex store, \$1.70 à \$1.95.

Anglais, ex store, \$2.15 à \$2.25.

FERRAILLES

Il n'y a rien de nouveau dans le commerce des ferrailles; les prix sont fermes et la demande est plutôt bonne.

Cuivre fort, 10c la lb; Cuivre mince ou fonds en cuivre, 8 1-2c à 9c la lb; Laiton rouge fort, 10c la lb; Laiton jaune fort, 8 1-2c la lb; Laiton mince, 5c à 5 1-2c la lb; Plomb et Zinc, 2c à 2 1-2c la lb; Fer forgé No 1, \$13.00 à \$16.00 la tonne; Fer forgé, No 2 et tuyaux de fer, \$8.00 à \$9.00 la tonne; Fer fondu et débris de machines, \$14.00 la tonne; Plaques de poêles, \$10.00 la tonne; Fontes et aciers, malléables, \$5.00 la tonne; Chiffons à la campagne, 45c à 55c les 100 lbs; vieilles plaques, de 6c à 6 1-2c la lb.

MARCHES ETRANGERS

BELGIQUE

La situation actuelle, il faut bien le reconnaître, ne répond pas encore aux espérances conçues. Depuis quelque temps, on piétine dans un statu quo dont les producteurs de fer et d'acier cherchent vainement à sortir, car dès qu'ils parlent de hausse, le marché se contracte. Heureusement que les commandes reçues donnent suffisamment de la besogne. Voici quelques prix faits à la Bourse des métaux et charbons de mercredi dernier:

Fontes.—Charleroi, 57 fr; Luxembourg 50 fr; Athus, 53 fr.

Demi-produits.—Lingots, 89 fr; ébauchés, 89 fr; blooms, 98 fr; billettes, 103 francs.

Fers. — Fers marchands No 2 pays, 130 fr; id. export., 5.2.0 liv. st.; tôles No 2 pays, 137,50 fr; idem export., 5.8.0. liv. st.

Aciers. — Aciers marchands pays, 135 fr; idem export. 5.4.0 liv. st; tôles acier pays, 145 fr; idem export. 5.12.0 liv. st. Poutrelles pays, 127,50 fr; idem export. 4.10.0 liv. st. Rails, 4.16.0 à 5.0.0 liv. st.

Les chemins de fer de l'Etat viennent d'adjuger, à quelques constructeurs belges choisis la fourniture d'une trentaine de voitures mixtes, 1re et 2e classe, à couloir latéral et châssis sur bogies, du modèle des voitures de luxe instaurés par M. Vandenpeereboom sur le réseau de l'Etat. Le prix remis est de 54,500 fr par véhicule.

La date n'est pas encore fixée pour la commande des 120 locomotives Mackintosh et Compound nécessaires au chemin de fer de l'Etat.

FRANCE

La situation ne se modifie pas à Paris, le mois de mai termine par un calme à peu près complet. La cote officielle indique les prix ci-après; fers marchands au coke 1re classe 16,50 fr, fers à 1 pour planchers 1re catégorie 17,50 fr, tôle No 2, 20 fr.

Dans les Ardennes, aucun fait nouveau n'est venu modifier la situation du marché sidérurgique pendant la dernière semaine. Nous retrouvons les fers de première catégorie à un prix oscillant entre 23,25 fr et 23,50 fr les 100 kg; la 2e catégorie à 21,50 à 22 fr; la 3e catégorie à 19 et 20,50 fr et enfin les fers de la 4e catégorie à 17 et 17,50 fr. Les cours des ferrailles sont assez fermes.

La région du Centre continue à souffrir de la pénurie des affaires.

Par contre une notable amélioration a été ressentie en affaires sidérurgiques dans la région de la Haute-Marne.

Il n'est pas survenu de changement dans l'industrie sidérurgique intéressant la région de Meurthe-et-Moselle. Certains laminoirs ayant à un moment donné recueilli la grande partie des commandes disponibles à l'aide de concessions, d'autres se trouvent actuellement moins bien partagés comme quantités. Les prix restent à 15 fr base qualité 2, fer marchand, 18 fr pour les tôles, 22,50 fr pour les pointes. Les poutrelles ont vu leurs prix s'améliorer par suite de la période d'activité reprise par le bâtiment.

Dans le Nord, les affaires conservent un petit courant suffisant pour alimenter les forges, modestement il est vrai, mais leur permettant de vivre au jour le jour.

Les tôles sont moins favorisées.

ANGLETERRE

Le marché sidérurgique est devenu hésitant sur les mauvaises nouvelles d'Amérique, les prix toutefois n'ont pas subi

Pensez-y



Si le blanc de Plomb véritable B. B. de Brandram est le meilleur au monde, la raison n'exige-t-elle pas qu'une peinture qui contient ce produit soit la meilleure ?

LA PEINTURE LIQUIDE "ANCHOR"

Ne contient pas d'autre blanc de Plomb que le Véritable

BRANDRAM B. B.

La déduction logique est que la Peinture Liquide "ANCHOR" est la meilleure.

Essayez-la immédiatement, vous n'en vendrez pas d'autre. Elle signifie : satisfaction aux clients et augmentation des ventes.



Henderson & Potts Co., Ltd.

Etablis en 1874,
Montréal.



de changements jusqu'à présent; il est vrai que les laminoirs et les aciéries ont, la plupart, du travail assuré pour plusieurs mois.

Voici quelques renseignements statistiques au sujet de la production de fonte dans la Haute-Silésie. Pendant le mois d'avril dernier cette production a atteint 61,604 tonnes contre 67,023 tonnes en mars dernier et 54,510 tonnes en avril 1902, ce qui donne 2053 tonnes comme moyenne journalière pour avril, contre 2163 tonnes pour mars dernier, qui détient jusqu'ici le record de la production. Il y a eu en avril dernier 25 hauts-fourneaux en activité, dont 6 à la Julenhütte à l'usine de Bobrek, 5 à la Koenings Laurahütte, 2 à la Donnersmarkütte à Zabrye, 2 à la Hubertushütte à Beuthen, 2 à la Falvahutte à Schwientochlowitz, et 1 à la Koeniglichenhütte à Gleiwitz, les autres hauts-fourneaux étant de petites dimensions et de production réduite.

ALLEMAGNE

On signale de Middlesbrough un marché de fontes lourd et faible. La fonte Cleveland No 3 cote 46/".

Les cours dans le district de Cleveland s'établissent comme suit, pour l'acier et le fer:

<u>Acier</u>	1. s. d.
Rails lourds..	5.12.6
Plaques de navires..	6..2.6

Plaques de chaudières.	7.10.0
Cornières de navires..	5.15..
Feuilles simples..	8.12.6
Feuilles doubles..	9..2.6
Hoops.	7..0.0

Fer

	1. s. d.
Barres communes	6.12.6
Barres meilleures	7. 2.6
Barres meilleures 1er qualité	7.12.6
Cornières de navires	6.12.6
Feuilles simples..	8. 2.6
Feuilles doubles..	8.12.6
Plaques de navires	6.17.6
Traverses	7. 2.6
Plaques de chaudières	7.17.6
Rails légers	6. 7.6

A Manchester, le marché reste hésitant pour le fer et l'acier, les affaires laissent à désirer. En fonte, quelques marques ont considérablement fléchi. Les producteurs du Lincolnshire, dans une récente assemblée, ont de nouveau décidé la réduction des prix et notamment pour la fonderie No 3 de 1-6 par tonne.

La demande est ferme en fonte nématite à Barrow-in-Furness; malgré le peu d'animation sur le marché des warrants, on cote 59/6.

De Glasgow, on signale que les affaires en fonte Warrant sont bien calmes. Les rapports parvenus, pendant la semaine, des Etats-Unis ont exercé sur le marché une influence troublante. Il n'y a rien d'important à signaler au sujet du commerce du fer et de l'acier.

UN PROJET DE ZOLLVEREIN EUROPÉEN

La formidable lutte économique qui s'engage sur tous les points du monde et qui sera très probablement la caractéristique du commencement du vingtième siècle se précise chaque jour davantage et les positions des différents combattants commencent à se dessiner avec une netteté parfaite.

Ce qui apparaît d'abord avec la clarté de l'évidence, c'est que la grande révolution industrielle et commerciale à laquelle nous assistons a pour point de départ, pour cause première, l'entrée en ligne de cette puissance nouvelle et colossale des Etats-Unis, qui n'était encore, il y a un demi-siècle, qu'un point imperceptible et qui est devenu aujourd'hui comme l'axe du monde. Tant que son développement a suivi le cours régulier et normal des pays neufs, qui se bornent à mettre en valeur toutes leurs ressources naturelles et à profiter des avantages que la nature leur a accordés, tant qu'elle n'est apparue que comme un grand centre de production agricole, une sorte de réservoir uniquement destiné à combler le déficit des mauvaises récoltes du continent européen, on se sentait rassuré partout et on était presque tenté d'accueillir ce nouveau venu comme la providence des heures de détresse.

Un jour est venu où la providence ne s'est plus contentée de boucher les trous laissés dans la consommation universelle des produits agricoles, mais où elle a manifesté l'intention de nourrir directement une partie de l'Europe en commençant par y écraser la production du blé; tous les Etats menacés comprenant le danger qui les menaçait se mirent en mesure de le conjurer et de sauver leurs agriculteurs de la ruine par l'établissement de droits de douane compensateurs destinés à rétablir l'égalité dans la lutte avec leur redoutable adversaire.

Le péril agricole était à peine écarté, au moins pour un instant, qu'un autre surgissait, infiniment plus redoutable, et plus difficile à combattre, nous voulons parler du péril industriel et commercial. Il avait été si habilement masqué pendant de longues années que personne ne le soupçonnait. Les Etats-Unis avaient commencé par se retrancher comme autrefois l'Angleterre derrière une barrière de douane absolument infranchissable; leurs tarifs étaient crânement prohibitifs et ils ne s'en cachaient pas. A l'abri de ces tarifs, ils purent constituer lentement, progressivement, toutes les industries les unes après les autres et ils sont arrivés ainsi à se suffire de plus en plus à eux-mêmes et à se passer du reste du monde.

On avait pensé qu'ils en resteraient là et on s'était bercé de l'espoir qu'ils se

contenteraient de suffire aux besoins de leur immense population, dont l'accroissement constant suffirait à absorber l'excès de leur production. Dans l'école libre-échangiste, surtout, on affichait hautement sur ce point les assurances les plus superbes et on était plein d'une pitié presque méprisante pour ces grossiers Yankees, ignorants des grands principes de l'économie politique, qui ne comprenaient pas que l'excès de la protection allait les condamner à cuire dans leur jus et les mettre dans l'impossibilité absolue d'exporter le trop plein de leur production.

Et voilà qu'aujourd'hui ce peuple étrange, qui ne fait rien comme tout le monde, mais qui, dans tout ce qu'il fait, prouve qu'il est plein d'esprit pratique, opère brusquement une évolution nouvelle et audacieuse qui confond tous les prophètes de cabinet. Après s'être concentré et replié sur lui-même pendant près d'un demi-siècle, il se sent aujourd'hui assez fort pour sortir de ses frontières et envahir le monde. A l'abri de ses tarifs douaniers, il a créé de toutes espèces des établissements industriels gigantesques et munis de l'outillage le plus nouveau et, par conséquent, le plus parfait; pour les faire marcher, il a soutiré à l'Europe les éléments les plus intelligents et les plus énergiques de sa classe ouvrière, de ses savants et de ses ingénieurs. Il peut ainsi produire en plus grande masse et à meilleur marché que les plus grandes nations industrielles et on comprend aisément qu'il entreprenne aujourd'hui de se mesurer avec elles.

Non content de cette supériorité technique, qui suffirait à lui assurer la victoire sur un grand nombre de marchés, la grande industrie américaine, voulant pousser ses avantages jusqu'au bout et ne rien laisser au hasard, a imaginé d'y joindre une organisation de combat d'une hardiesse incomparable. Elle a entrepris de faire de chaque branche de production une sorte d'armée, avec un chef unique, une discipline de fer, marchant sur un mot d'ordre avec un ensemble et une précision toutes militaires à la conquête des marchés étrangers. Les trusts ne sont pas autre chose, en effet, qu'une armée industrielle, puisqu'ils ont pour but de réunir dans la même main tous les établissements d'une même spécialité, le fer et l'acier, les charbons, les pétroles, etc., et d'en former un bloc impénétrable à l'intérieur et pouvant concentrer toute sa force, toute son action sur l'extérieur.

Il faudrait être aveugle pour ne pas apercevoir la puissance formidable d'un pareil instrument de guerre qui n'en est encore qu'à ses débuts et on comprend aisément les inquiétudes qu'ils sèment partout en ce moment. Ces inquiétudes vont jusqu'à la panique dans les pays qui

se sentent plus particulièrement visés et menacés par la concurrence américaine.

Au premier rang de ceux-là, il faut placer l'Allemagne, qui avait conçu le même rêve que les Etats-Unis, celui de l'hégémonie industrielle et commerciale et qui se trouve arrêtée et paralysée dans sa croissance par un adversaire auquel elle n'avait pas songé.

Sans cet obstacle imprévu, on ne sait pas où pouvait s'arrêter l'expansion extraordinaire de l'industrie allemande; dans ces vingt dernières années, elle a fait des pas de géant qui lui ont permis de dépasser les plus grandes nations industrielles de l'Europe, même l'Angleterre. Sa fortune était presque aussi extraordinaire que celle des Etats-Unis et dans l'ivresse de son triomphe elle avait rêvé de devenir le grand fournisseur du monde.

Il est juste de dire que ses succès étaient parfaitement justifiés; ils tenaient à l'esprit d'initiative, à l'intelligence méthodique, à la science de ses industriels. Grâce à sa population surabondante, elle a pu installer partout des comptoirs, dirigés par des hommes de haute valeur, d'une persévérance infatigable, d'une tenacité à toute épreuve, qui sont parvenus à se faire une clientèle au détriment des pays les plus anciennement et les plus solidement établis.

Devant cet envahissement systématique, très habilement secondé par le Gouvernement allemand et par la volonté de l'Empereur, toutes les nations ont reculé et perdu du terrain; l'Angleterre, cependant si bien outillée et si fortement enracinée sur tous les marchés, s'est vue refoulée par la concurrence allemande qui la cerne jusque dans ses propres colonies.

Si rien n'était venu déranger les cours des choses il était facile de prévoir que l'Allemagne allait devenir la première puissance industrielle et offrir au monde ce spectacle merveilleux d'une nation qui, presque sans ports et sans colonies, avait trouvé le moyen de pénétrer partout et d'être partout chez elle.

C'est au moment même où elle croyait toucher à la réalisation de ce beau rêve, où sa force d'expansion paraissait irrésistible que, par un de ces changements à vue si fréquents dans les choses humaines, elle s'est trouvée tout à coup en face du colosse américain armé jusqu'aux dents et qui, du jour au lendemain, l'a arrêtée dans sa marche triomphante. Il a commencé par lui barrer la route de l'Amérique du Sud, que l'industrie allemande considérait comme une proie assurée; demain, il lui barrera celle de la Chine et du Japon.

Son audace ne s'arrête pas là et il est visible qu'aujourd'hui il se prépare à relancer l'Allemagne sur les marchés de

Le poêle à l'huile "Standard"

SANS MÈCHE

EST RECONNU COMME ETANT LE MEILLEUR
SUR LE MARCHÉ

FLAMME BLEUE SEMBLABLE A CELLE DU GAZ.

Pas de fumée
Pas d'odeur
Pas de mèche

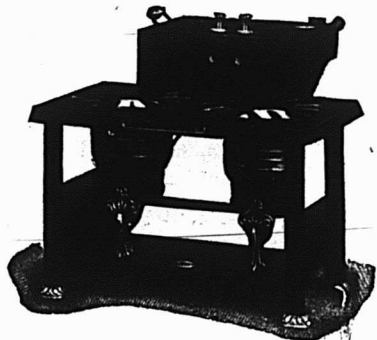

Bruise la gasoline ou l'
huile avec un
égal succès.

Pour la variété des grandeurs, style, le fini et la durabilité,
ils n'ont pas d'égaux.

The

Thos. Davidson Mfg. Co.

MONTREAL.

Ltd.

L'ASSURANCE LA MOINS CHÈRE DU MONDE

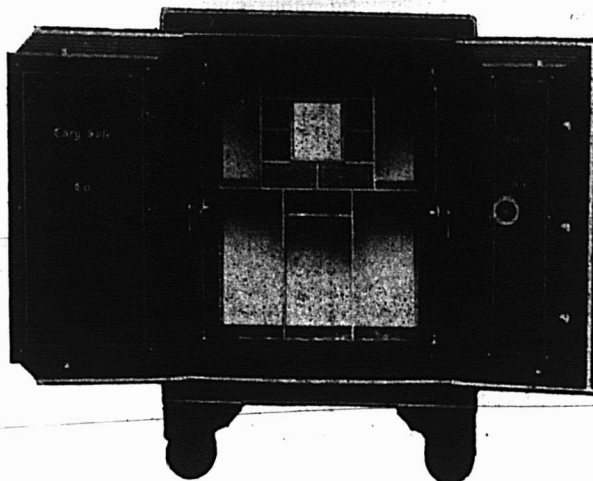

Vous est-il jamais venu à l'idée qu'un coffre-fort "Cary" est la forme d'assurance la moins chère. Vos livres, vos documents, vos mémoires sont un actif de très haute valeur en cas d'incendie. Ils vous fournissent un inventaire; votre règlement avec les compagnies d'assurance est basé en très grande partie sur les rapports qu'ils contiennent. Sachant ces faits, il vous convient d'acheter le meilleur coffre-fort que vous puissiez trouver. Une petite économie dans le prix d'achat d'un coffre-fort peut risquer des centaines et ne peut être des milliers de dollars, parce que vous n'aurez pas acheté un coffre-fort à l'épreuve du feu. Employez toujours un coffre-fort "Cary". Notre porte à sept bourrelets avec garniture en asbestos est le plus nouveau genre dans les coffres-forts.

Insistez pour avoir un coffre-fort "Cary" et, pour l'acheter à des prix et à des conditions corrects, écrivez à

FORD & FEATHERSTONE,
10 JOHN ST., NORTH, - - HAMILTON, ONTARIO

VERNIS A

Chaussures Whittemore

Le "STANDARD" du Monde

Les plus anciens et les plus grands Manufacturiers de Vernis
à Chaussures du Monde.



"Gilt Edge"

Le seul Vernis pour Chaussures de Dames qui réellement contienne de l'huile. Assouplit et conserve. Donne un magnifique poli. Une fois essayé toujours employé. La plus grande quantité. La plus belle qualité. Vernit sans brosser, économisant ainsi temps, travail et brosses.

En vente chez tous les Epiciers en Gros.

Maison Fondée
en 1869

Médaille d'Or à l'Exposition
de Paris 1900

Sellerie Moderne !!

La plus grande Manufacture
du genre au Canada

A. Lamontagne & Co. limitée
1902 RUE NOTRE DAME

Fabricants et Importateurs

des meilleurs produits américains et étrangers. Toujours en main l'assortiment le mieux varié de

HARNAIS, SELLES ET ATTELAGES DIVERSES

Aussi toutes espèces d'accessoires pour chevaux: Couvertes, Fouets, Licoux, Brosses, Etrilles, Etc., Etc.

Edifice Balmoral,

1902 RUE NOTRE-DAME,

MONTREAL.

l'Europe eux-mêmes et jusque sur son propre marché. L'infiltration américaine commence à se faire sentir en Angleterre et même en France; les capitaux ouvrent la marche pour préparer le chemin aux produits manufacturés. Ce mouvement tournant n'échappe pas à la perspicacité des hommes d'Etat et des industriels allemands et il provoque en Allemagne un mouvement d'opinion d'une grande intensité; là on ne donne rien au hasard et quand une difficulté surgit, de nature à compromettre la prospérité de la nation, tous les esprits travaillent à la résoudre.

C'est de ce mouvement d'opinion qu'est sortie l'idée d'un Zollverein des principaux Etats d'Europe menacés par l'ogre américain, qui leur permettrait, en s'unissant et en se solidarissant contre l'ennemi commun, de le refouler et de préserver la vieille Europe d'un écrasement irréparable. L'idée a fait son chemin un peu partout et elle vient d'être l'objet d'une proposition au Congrès international agricole qui s'est tenu à Rome, il y a quelques semaines.

Quelle doit être cette Union douanière et comment l'établir, si tant est qu'il soit nécessaire de le faire? Le problème n'est pas si facile à résoudre qu'on pourrait le croire et la discussion l'a bien prouvé.

L'idée la plus simple, celle qui avait cours jusqu'à ce jour, était celle d'un Zollverein européen, c'est-à-dire d'une coalition des Etats d'Europe ou au moins de l'Europe centrale, supprimant entre eux toutes les barrières douanières et ne laissant plus subsister à l'entrée de l'Europe qu'une grande barrière générale les protégeant tous contre la concurrence des autres pays. Le système se résume d'un mot: le libre-échange entre les pays contractants et le régime de la protection renforcée vis-à-vis de tous les autres.

Au Congrès de Rome, la proposition a été écartée tout de suite et avec juste raison; tout le monde a reconnu la difficulté, pour ne pas dire l'impossibilité d'arriver à fondre ensemble et à mettre sur le même pied, au point de vue douanier, des nations qui, bien que voisines, se trouvent dans des conditions de production absolument différentes, soit au point de vue des avantages naturels, soit au point de vue du perfectionnement scientifique, soit au point de vue des charges fiscales qui pèsent sur la production. Ce serait folie d'essayer de les soumettre au même régime et on n'y parviendrait sûrement pas.

Cette solution abandonnée, il fallait trouver autre chose et voici la combinaison ingénieuse que le délégué de l'Autriche-Hongrie et le délégué de l'Allemagne proposaient au Congrès de substituer au Zollverein pur.

Ce serait une sorte d'union douanière

des principaux Etats de l'Europe au moyen des traités de commerce. Pour obtenir le résultat poursuivi, ces traités devraient avoir un double but et être étudiés à un double point de vue. Du côté européen, ils devraient être faits de façon à constituer aux Etats contractants de tels avantages dans leurs rapports réciproques que les produits de l'Europe puissent prendre partout sur les marchés de l'Europe la place des produits exotiques.

Pour compléter ces avantages, chaque Etat établirait du côté extra européen des droits différentiels très élevés qui fermentaient en quelque sorte la porte de l'Europe aux produits des autres continents.

En théorie, le système paraît très simple; mais quand on l'examine de près, dans son fonctionnement pratique, on en découvre bien vite les points faibles.

Il repose d'abord sur une conception infiniment trop optimiste que le grand économiste italien, M. Luzzati, a tout de suite aperçue avec sa lucidité d'esprit et sa haute compétence en pareille matière.

"J'ai pris part, a dit M. Luzzati, à la négociation des premiers traités de commerce, il y a trente-cinq ans, et de tous ceux qui les ont suivis. Eh bien, je ne crois pas qu'il soit facile de les renouveler en Europe à l'heure qu'il est. Il faudrait d'abord songer à guérir l'Europe de ses dissensions douaniers avant de penser à prendre une offensive vis-à-vis des autres continents. Je ne sais pas, a-t-il ajouté, si vous avez examiné comme j'ai dû le faire les tarifs allemands et le projet de tarif austro-hongrois; on y trouve des augmentations en face desquelles notre collègue, M. Méline, peut revendiquer le mérite de la modération."

Ces paroles, dans la bouche d'un des hommes d'Etat qui connaissent le mieux les questions douanières, suffisaient à trancher la question et elles lui étaient dictées par le sentiment très exact de la situation actuelle. La négociation et surtout la conclusion des traités de commerce devient par la force des choses de plus en plus difficile parce que les intérêts en présence deviennent de plus en plus complexes, et surtout parce que les changements économiques se font aujourd'hui avec une telle rapidité et une telle violence qu'aucune nation n'ose plus se lier les mains et que chacune veut conserver les moyens de faire face à toutes les éventualités.

Qui pouvait prévoir, il y a quelques années, le formidable mouvement qui s'accomplit en ce moment aux Etats-Unis et deviner la trouée que les trusts, cet engin de guerre d'une puissance si effrayante, allaient faire au milieu de l'Europe stupéfaite? Nous vivons dans un temps où l'avenir nous réserve sans doute bien

d'autres surprises, et on comprend aisément l'hésitation des peuples à se ligoter de leurs propres mains.

Mais si les traités ordinaires se heurtent aujourd'hui à tant d'objections, à tant de difficultés, que dire de ces traités d'un nouveau genre et bien autrement compliqués, qui reposeraient sur le principe d'une union douanière de toute l'Europe ou seulement de l'Europe centrale? Comment amener chaque Etat à faire des concessions à son voisin dans l'unique but d'écartier les produits américains et au risque de se voir inondé à son tour par des produits européens? Chacun y regardera à deux fois avant d'ouvrir ainsi sa porte toute grande; et puis, on se trouvera en face d'un autre danger, qui fera reculer les plus braves.

Il ne faut pas oublier que si les Etats-Unis vendent de plus en plus à l'Europe, ils ne cessent pas pour cela de lui acheter ses produits et que ses achats se chiffrent par centaines de millions pour beaucoup de nations européennes. Il est fort probable que celles-ci ne voudront pas lâcher la proie pour l'ombre et qu'elles ne consentiront à entrer dans une combinaison contre les Etats-Unis qu'à la condition d'être bien assurées que leurs voisins européens leur achèteront une quantité de produits équivalente à celle que leur prenaient les Etats-Unis. Mais comment leur donner cette garantie et cette certitude? Pour cela il faudrait presque une assurance mutuelle de toute l'Europe, et c'est une opération dont il est fort probable qu'on ne viendra jamais à bout.

Le Congrès agricole de Rome, qui a vu tout cela et bien d'autres choses, s'est refusé à sanctionner par un vœu une proposition qui rencontrerait tant d'objections principales; il considère que le remède serait pire que le mal.

Il avait d'autant plus de raisons de le faire que le péril américain est bien plus industriel qu'agricole. Ce qui est véritablement inquiétant pour l'Europe, c'est le développement prodigieux surtout l'organisation raisonnée des grandes industries des Etats-Unis, qui n'est en rien comparable à la marche de leur agriculture. La production agricole a forcément des limites tracées par la nature et on ne peut pas en un clin d'œil la doubler et la tripler. Il n'en est pas de même de la production industrielle qui, avec le machinisme moderne, ne connaît pas d'autre limite que celle des capitaux disponibles, et aujourd'hui le capital court les rues cherchant sans cesse de nouveaux emplois.

C'est ainsi qu'est né aux Etats-Unis le vertige de la production sans frein et sans limite, qui est devenue un danger aussi bien pour eux que pour leurs concurrents dans le monde; car ils finiront,

s'ils n'y prennent garde, par succomber eux-mêmes sous l'excès de leur développement industriel. Les trusts, qui, en ce moment, lui servent de soupape de sûreté, n'auront qu'un temps: ou ils se disloqueront d'eux-mêmes par l'effondrement des spéculations financières sur lesquelles ils reposent, ou ils seront arrêtés dans leur marche et réduits à l'impuissance par les moyens de défense que les Etats menacés seront amenés à prendre avec le temps pour arrêter le flot montant de l'importation américaine.

Il ne sera nullement nécessaire pour cela de recourir à cette grande machine de guerre, si difficile à construire et à mettre en mouvement, qui s'appelle le Zollverein, ou même à l'union douanière européenne; il suffira que chaque Etat établisse, dans la mesure où cela sera nécessaire pour le protéger, des droits différentiels applicables aux produits étrangers qui font l'objet de trusts.

C'est à cette conclusion si sage que paraît s'être arrêté le Congrès de Rome en votant l'ordre du jour pur et simple sur la proposition qui lui était soumise, mais avec cette condition, que le vote n'impliquât nullement l'enterrement de la question, mais seulement son ajournement et sa mise à l'étude. Elle lui a paru assez grave pour être retenue; le Congrès a signifié par là que les Etats représentés ca-

tendaient rester pour le moment l'arme au pied, mais qu'ils ne voulaient pas se désarmer pour l'avenir et qu'ils se réservaient d'agir, quand le moment leur paraîtrait venu, comme le leur commanderait la défense de leurs intérêts.

(République Française).

JULES MELINE.

Tôles de la marque Comet

Nous attirons l'attention sur l'annonce des feuilles et plaques de Tôles Galvanisées, marque "Comet" de W. Gilbertson & Co., Limited, d'Angleterre. Cette marque est depuis plusieurs années sur le marché et le représentant Canadien nous dit que les ventes de ces marques augmentent d'année en année et qu'il s'importe au Canada de plus fortes consignations de ces tôles "Comet" que de n'importe qu'elle autre marque.

C'est rendre service à vos clients que de leur signaler les fameux grils à toasts de The Fairgrieve Mfg Co. de Toronto, dont on trouvera l'annonce sur une autre page. Les grils donnent les meilleurs résultats. On les emploie indifféremment sur le gaz, la gazoline ou les poêles à flammes bleue — sans que les toasts contractent la moindre odeur déplaisante.

La Canada Hardware Co. Ltd. nous informe qu'elle a reçu cette semaine une expédition de plusieurs caisses de coutellerie Rodger & Son. Cette commande a été placée il y a huit mois et cependant elle n'est pas encore entièrement complétée.

L'ANGLETERRE

Il faut chercher bien loin de l'Angleterre pour trouver la patrie de la race anglaise. Au cinquième siècle après Jésus-Christ, la seule contrée qui portât le nom d'Angleterre était celle qu'on appelle maintenant Slesvig, région située au centre de la péninsule qui sépare la mer Baltique des mers du Nord. Ses pittoresques pâturages, ses maisons de planches noircies, ses coquettes petites villes, se mirant dans l'eau pourprée des criques, n'étaient alors que des bruyères sablonneuses et désertes, bordées le long de la côte par de sombres forêts, interrompues à l'ouest seulement par des prairies qui descendaient en rampant jusqu'aux marais et à la mer. Les habitants de ce district formaient l'une des trois tribus appartenant à la même branche teutonique de la basse Allemagne qui, au moment où l'histoire les découvre, étaient unis en Confédération par les liens d'un même sang et d'une même langue. Au nord des Anglais demeuraient les Jutes, dont le nom s'est conservé dans celui de leur contrée, le Jutland. Au sud, sur les plaines sablonneuses du Holstein et le long des marais de la Frise et de l'Elbe, errait la tribu des Saxons. L'intimité de l'union de ces tribus est démontrée par le fait qu'elles se servaient d'un même nom, tandis que le choix de ce nom indique quelle est la tribu qui, au moment où nous les rencontrons pour la première fois, devait être la plus forte et la plus puissante.

VERNIS et JAPANS
SUPERIEURS . . .

**McCASKILL,
DOUGALL
& CO.,**

Fabricants

Vernis Standard pour Voitures
" " " Bateaux

BUREAUX :

161 SUMMER STREET, 30 RUE ST-JEAN,
Boston, Mass., U.S.A. Montréal, P.Q.

Canada Linseed Oil Mills

LIMITED

MONTREAL.

Manufacturiers d'====

HUILE DE LIN



"Garantie Pure"

Cru et Cuite

N. B.—Nous rachetons les bons barils de chêne sain d'huile de Lin, Térébenthine, Vernis et Huile à Machines.

M. ALEXANDER McARTHUR

M. Alexandre McArthur, fils de feu Colin McArthur, et universellement connu dans le monde des affaires, à Montréal, est décédé dimanche soir, à sa résidence, 260 rue Bishop.

Le défunt était le principal associé de la maison Alexander McArthur & Cie., fabricants de papier, dont l'établissement est situé à Joliette. M. McArthur tomba malade il y a quelques jours.

Il était âgé de 52 ans. Il avait épousé en 1891, Mlle Annie Louise Crathern, fille de M. James Crathern qui lui survit ainsi que deux filles.

LA NAVIGATION MARCHANDE FRANÇAISE EN 1902

Les statistiques publiées par la Direction générale des Douanes, sur le mouvement maritime des ports français en 1902, accusent une certaine plus-value sur l'année 1901; mais l'augmentation est due exclusivement au pavillon étranger, qui progresse de 784,636 tonneaux.

Or les entrées et sorties des navires de toute provenance représentent 32,104,761 tonneaux contre 31,329,669 en 1901, soit en plus 775,092 tonneaux; notre pavillon perd donc, en réalité, 9,544 tonneaux.

La grande pêche reste à peu près stationnaire avec 121,304 tonneaux.

Le classement des principaux ports par ordre d'importance du tonnage, entrées et sorties réunies, peut s'établir ainsi:

Marseille tient la première place avec 9,463,872 tonneaux; le Havre, 3,909,237; Boulogne, 3,039,965; Cherbourg, 3,030,102; Bordeaux, 1,782,464; Dunkerque, 1,759,258; Rouen, 1,069,489; puis viennent Cette, Saint-Nazaire, la Rochelle, Dieppe, Nantes, Saint-Malo, Bayonne, Caen, Nice, Honfleur.

C'est Boulogne qui accuse la plus forte augmentation: 459,958 tonneaux, alors que Marseille ne donne que 258,414 et le Havre 27,866 seulement; ce sont les escales des paquebots hollandais faisant le service de l'Amérique qui sont la cause principale de cette augmentation. De même, les escales des paquebots allemands ont pour effet de placer au 4e rang notre grand port militaire, Cherbourg.

Bordeaux, qui occupe encore le 5e rang, est menacé par Dunkerque, dont le mouvement s'est beaucoup développé en 1902. Le service sur l'Indo-Chine, créé par la Compagnie des Chargeurs-Réunis et ayant Dunkerque comme port d'attache, a certainement contribué à l'augmentation.

Dieppe passe du 11e au 12e rang, Bayonne du 14e au 15e, Honfleur du 17e au 18e; par contre, Saint-Malo se classe au 14e rang et la Rochelle dépasse Dieppe.

LE CHANCRE DES ARBRES

Le chancre ou pourriture sèche cause des ravages importants dans beaucoup de plantations.

On a écrit à son sujet de nombreux articles pour en expliquer les causes, le mode de propagation et indiquer les moyens de guérison; malgré cela, le praticien le plus habile n'arrive pas toujours à le prévenir, ni même à le guérir.

Les savants admettent, depuis longtemps, que le chancre est dû au développement d'un champignon microscopique, le *Nectria ditissima*; cependant, tout récemment, il a été fait à l'académie des sciences, une communication tendant à démontrer que la véritable cause ne serait pas un champignon, mais une bactérie, un microbe, d'après des expériences d'inoculation, qui d'ailleurs sont invoquées aussi en faveur de la première théorie.

Que ce soit un champignon ou une bactérie, il semble bien établi que le mal est dû à un infiniment petit, et c'est ce qui expliquerait qu'il est contagieux.

Quant aux remèdes curatifs, ils sont de plusieurs sortes, et leur efficacité n'est pas toujours absolue.

Quand l'arbre est attaqué sur toutes les branches, peu vigoureux, un moyen radical, c'est de le recéper du tronc ou des grosses branches; on a ainsi de nouvelles pousses qui pourront rester saines, si d'autre part on active la végétation en fumant convenablement le sol.

Un professeur d'agriculture écrivait il y a quelques années qu'il avait vu disparaître le chancre des poiriers de son jardin sous l'influence des fortes fumures chimiques données aux légumes cultivés au pied des arbres. Les branches nouvelles qui ont poussé sont restées saines. Le sol n'était cependant pas mauvais, mais il fallait quand même pour ainsi dire un excès de fumure très assimilable pour amener une modification dans la vie des sujets atteints.

Le traitement classique du chancre consiste à nettoyer la plaie avec un canif, à la badigeonner ensuite à l'aide d'une solution de sulfate de cuivre à 5 p. c. ou de sulfate de fer à 10 p. c. et à la recouvrir de mastic à greffer; il donne un assez bon résultat si le mal a été soigné dès le début.

Par suite de l'augmentation considérable de leurs affaires, MM. S. F. McKinnon & Co. Ltd., marchands en gros d'articles de Modes et de Fantaisies, actuellement installés 64, rue Saint-Pierre, Montréal, transféreront leurs bureaux et magasins au No 87 de la même rue, dans la bâtisse précédemment occupée par la Liverpool & London & Globe Ins. Co. Le nouveau local étant beaucoup plus vaste est mieux en rapport avec le volume sans cesse croissant du commerce de MM. S. F. McKinnon & Co. Ltd.

Il ne manque pas de circonstances dans la vie quotidienne, et surtout si on se livre aux petits travaux de l'amateur, où l'on a besoin de coller du fer à du verre, ou inversement. Il ya plusieurs moyens pour obtenir ce résultat.

On peut, par exemple, mettre fondre sur le bain-marie 5 parties en poids de résine avec une partie de cire jaune; quand la fusion est bien opérée, et que le récipient est encore sur le feu, on y verse en brassant, constamment 1 partie de rouge de Venise. Il faut du reste continuer à brasser après avoir retiré du feu, et jusqu'à refroidissement, car autrement le rouge de Venise ne demeurerait pas en suspension et se précipiterait au fond du vase. Une composition toute différente, mais qui donne le même résultat; s'obtient en formant une pâte de 2 parties de ciment de Portland, 1 de craie en poudre, et une de sable fin, qu'on additionne d'une quantité suffisante de silicate de soude pour que la pâte se présente à l'état semi-liquide.

Les livres en Grande-Bretagne

Le genre prédominant des livres qu'on publie dans un pays renseigne assez nettement sur la tournure d'esprit des habitants de ce pays. Or, en Angleterre, sur un total de 7149 livres qui ont été publiés en 1900, il n'y en a eu que 147 sur le droit et la jurisprudence, 374 sur la poésie et le théâtre, contre 700 de théologie, de sermons, 487 d'économie politique et de commerce, 3006 de romans et de contes.

LA BANQUE D'EPARGNE DE LA CITÉ ET DU DISTRICT DE MONTRÉAL

Avis est par le présent donné qu'un dividende de huit dollars et un bonus de deux dollars par action, sur le capital de cette institution, ont été déclarés et seront payables à son bureau-chef, à Montréal, le et après jeudi, le 2 juillet prochain. Les livres de transfert seront fermés du 15 au 20 juin prochain, ces deux jours compris.

Par ordre du conseil de Direction,

A. P. L'ESPÉRANCE, Gérant.

Montréal, 30 mai 1903.

Tous les Marchands progressifs trouvent avantageux d'avoir en stock

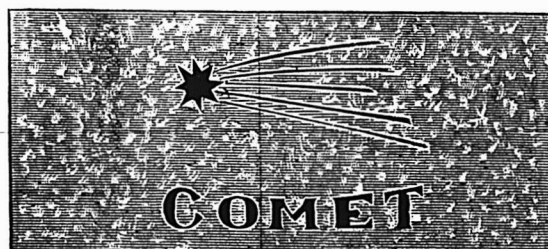

Les Feuilles de "COMET"
Tole Galvanisée

ET LES

Plaques de Tole Galvanisée
du Canada de GILBERTSON

Qualité et Prix Corrects

W. GILBERTSON & CO., Ltd., Fabricants, ALEXANDER GIBB, Montreal
Près de SWANSEA, Angl. Représentant pour le Canada.

L'article qui convient le mieux à vos clients est celui
qui favorise le plus votre commerce

Le poele de cuisine

Imperial Oxford

est le résultat de plus de soixante années dans la construction de poèles de cuisine. Pendant cette période, nous avons appris certains faits au sujet des appareils de cuisine que d'autres manufacturiers ne connaissent pas. Ces connaissances apparaissent dans les améliorations du Poêle de Cuisine Imperial Oxford. Ces perfectionnements en font un poêle de cuisine facile à vendre, avec satisfaction pour l'acquéreur, la vente faite.

THE GURNEY FOUNDRY CO.,
LIMITED.
TORONTO, WINNIPEG, VANCOUVER.
THE GURNEY-MASSEY CO., LTD., MONTREAL.

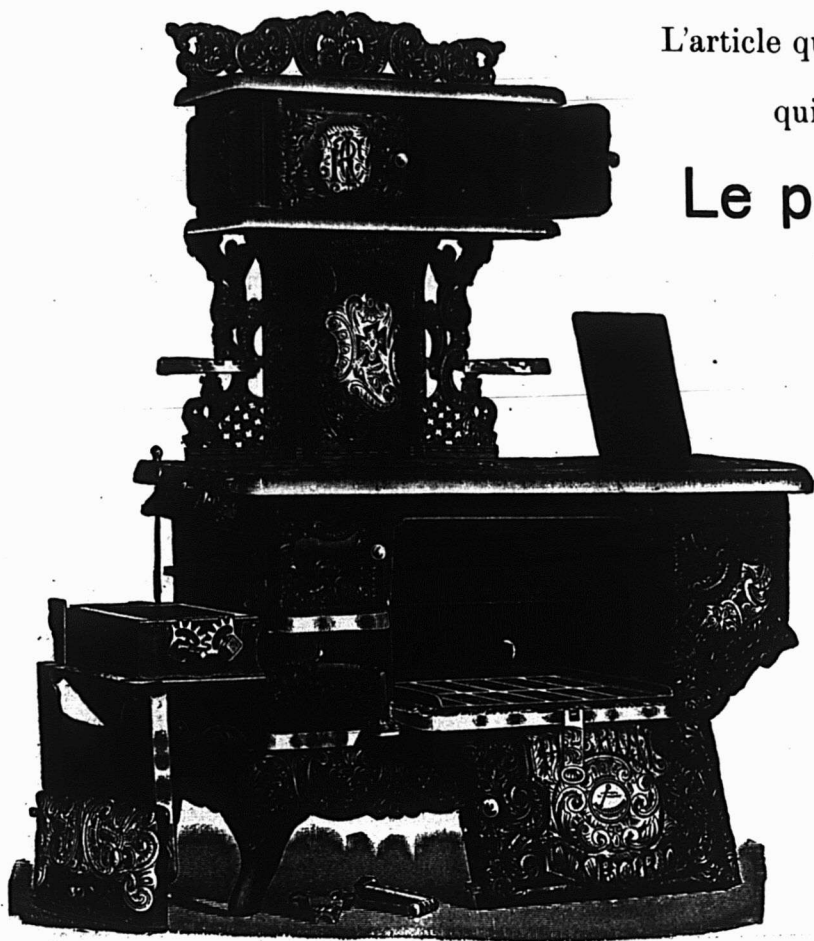

Pourquoi pas ?

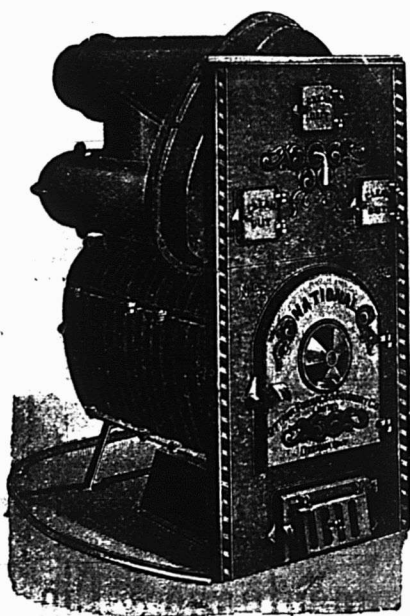

 POURQUOI ne pas
examiner les mérites des
Fournaises à Air Chaud "National"
pour le chauffage de la maison, soit
au bois, soit au charbon ?

C'est une question intéressante

Nous vous dirons comment vous assurer la **Santé** et le
Confort à la maison, et cela, avec la plus grande **economie**
et le **moins de trouble**.

ECRIVEZ-NOUS DONC AUJOURD'HUI MEME.

Fabricants des Poeles de Cuisine et Fournaises "Standard".

OTTAWA FURNACE & FOUNDRY COMPANY, Ltd.
OTTAWA, ONT.



ALIMENTATION DES VACHES LAITIERES

En principe, à une vache laitière on doit faire prendre le plus possible d'aliments aqueux, qui contiennent cependant une quantité suffisante de matière sèche pour subvenir à son entretien et aux matériaux qui entrent dans la composition du lait.

L'eau de boisson est éliminée pour la plus grande partie par la peau et les poumons et aussi par les urines. Du reste, la tension du sang dans les vaisseaux favorise la sécrétion lactée. Le régime du pâturage en est une preuve. La densité du lait peut être considérée comme suffisante, quand le densimètre marque 1,029. On estime que la ration d'une vache laitière peut contenir de 70 à 80 p. 100 d'eau, qui est la proportion qu'on rencontre dans les herbes de pâturages.

Parmi les substances dont vous disposez, le son est excellent pour la lactation et il est préférable de le faire prendre très mouillé ou dans les buvées. Le seigle et les blés moulus ou cuits conviennent mieux pour l'engraissement. La farine d'orge peut être mise sur le même pied que le son, mais les tourteaux complètent heureusement la ration, où la relation nutritive serait trop large comme celles qui ne comporteraient que de la betterave hachée, du foin et de la paille.

Le tourteau de lin est excellent, mais on l'associe toujours soit au tourteau de coton, qui est très lactifique, ou à ceux de sésame, d'arachides, de palmiste, de coco ou coprah. Tous ces produits fournissent la matière azotée à meilleur marché, et maintiennent les animaux en bon état, ce qui est très avantageux en cas d'accidents qui vous obligent à les livrer à la boucherie.

Les drèches de brasserie ont également une action favorable, mais ne peuvent remplacer le tourteau.

Le foin est indispensable dans l'alimentation des ruminants, et la proportion journalière peut varier de 3 à 5 kilos, (6 à 12 lbs.) suivant la taille du sujet.

(Bulletin du Commerce Agricole de l'arrondissement de Reims).

Production d'iode au Chili

Le nitrate de soude du Chili renferme suffisamment de sels iodés pour que l'extraction de l'iode, faite concurremment avec le raffinage du nitrate, soit rémunératrice. Malgré cela, sur 78 compagnies exploitant les bancs de nitrate, il n'y en a que 28 productrices d'iode, qui ont mis, en 1900, 193 tonnes d'iode en vente et 246 tonnes en 1901.

Les exportations du Chili ont été de 269 tonnes d'iode en 1901 et le stock en divers pays serait actuellement de 840 tonnes, c'est-à-dire plus de trois fois la consommation annuelle du monde.

TRANSPLANTATION DES ARBRES

On sait comment on transplante un arbre. Peut-on faire mieux? On le peut, grâce à un système très simple imaginé par un ingénieur américain, M. Wilkins.

L'appareil de M. Wilkins se compose de deux cercles métalliques dont l'un est destiné à enserrer le tronc de l'arbre, et l'autre, bien plus large, à circonscrire autour de l'arbre un terrain de 3 ou 4 mètres de diamètre. Les deux cercles sont naturellement réunis entre eux et le second porte, en outre, une série de pelles courbes. Tout le système fonctionne de telle façon que lorsque les pelles sont enfoncées elles se réunissent profondément sous l'arbre, arrivent à se toucher par leurs bords et forment, par leur réunion, une véritable corbeille métallique qui contient la motte et l'ensemble de racines. Quand cela est fait, on n'a qu'à soulever tout le système avec des chaînes enroulées sur des treuils et à charger sur un chariot l'arbre avec sa corbeille.

Pour transplanter l'arbre, on le descend avec la corbeille dans la fosse préalablement creusée et, après avoir rempli les vides avec de la terre bien pilonnée, on desserre les deux cercles et on désarticule les pelles qu'on retire ensuite avec la plus grande facilité.

L'opération se fait donc dans des conditions telles que ni l'arbre ni ses racines n'ont à souffrir un seul instant au cours de toutes ces manipulations.

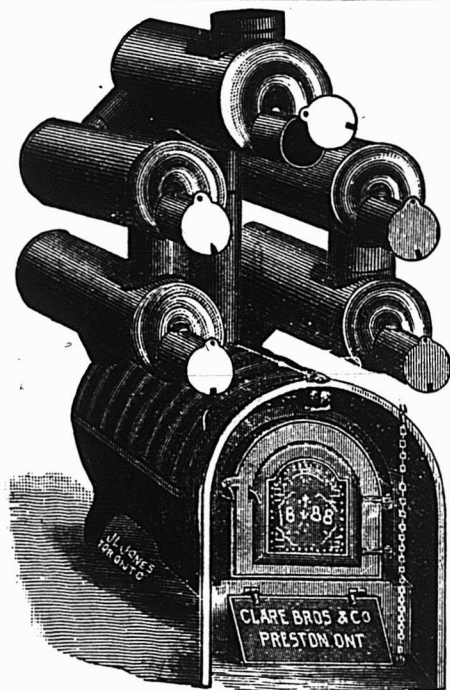

Nous manufacturons toutes sortes de

**Fournaises à Air Chaud
Bouilloires à Eau Chaude,
Fournaises, Poêles de Cuisine,
Ustensiles de Cuisine en fonte.**

CLARE BROS. & CO., PRESTON, ONT.

Agent de Montreal : F. P. DRAPER, 46 rue Waverly.

Nous reprenons les Affaires

AVEC UN STOCK NOUVEAU ET SOIGNÉ DE

**Cuir, Garnitures de Harnais, Fournitures
pour Cordonniers et Selliers**

NOUS FAIRONS UNE SPÉCIALITÉ

EMPEIGNES DE CHAUSSURES

Ce département est sous la direction de
M. TÉLESPHORE AUGER, dont le nom
constitue la garantie d'une bonne fabri-
cation.

Ouvrage Soigné et prompt livraison

Hector Lamontagne & Cie

292, rue St-Paul et 133, rue des Commissaires,

MONTREAL



Pendant la semaine terminée le 13 juin 1903.

MONTREAL-EST
Quartier Est

Rues Notre-Dame, Nos 1599 à 1605, St-Gabriel, Nos 57 et 61; Vaudreuil, No 10 à 14; St-Paul, Nos 269 à 273; St-Urbain, No 275; Ste-Thérèse, No 14, Ontario, Nos 1720 et 1722; Avenue Hôtel-de-Ville, No 261. Droits dans les lots 116, 119, 100; quartier Saint-Laurent, lot pt 140 pt N. E. 315, quartier St-Louis, lot pt N. O. 125 et autres immeubles, avec maisons en pierre et brique; terrain irrg supr 5220; 1 do supr 3903; 1 do supr 3170; 1 do supr 5000; 1 do supr 2515; 1 do 23.4 x 122; 1 do supr 2123. Emery Louisa Tiffin et al. à Eliza Sarah Tiffin épouse de Hermann V. Koelle; \$132677 [57986].

Quartier Lafontaine

Rue Visitation, No 318. Lot 1089, avec maison en brique, terrain 26 x 108, supr 2815. Jean Adolphe Desjardins à Francis Moreau; \$1800 [57985].

Rue Sherbrooke. Lots 1213-6 à 8, terrain 75 x 97 d'un côté et 94 de l'autre, supr 7161 vacant. Trefflé Berthiaume à Victoria Martin épouse de Nap. Deslauriers \$3562.50 [58007].

Quartier Papineau

Rue Paterson, Nos 2 et 4. Lot pt 502a, avec maison en brique, terrain 25 x 50, supr 1250. Joseph Dubois à Téléphore Guérin; \$950 [57998].

Rue Champlain. Lots 1136-225 à 233, 8 terrains 25 x 121, supr 3025; 1 do 20 d'un côté 66 de l'autre x 125, supr 5203. Sa Majesté la reine Victoria à Frederick C. Saunders; \$2352 [58011].

Rue Champlain. Lot 1136-225, terrain 25 x 121, supr 3025 vacant. Frederick C. Saunders à Louis Lavergne dit Renaud; \$850 [58013].

Quartier St-Laurent

Rues Saint-Laurent, No 890. Notre-Dame, Nos 1369 à 1375. Lot 11-38 pt S. O. 11-36, quartier St-Jacques 1-4 indivis de pt du lot 135, avec maison en brique, terrain 37.6 x 92, supr 3450; 1 do 41.11 x irrg, supr 2866. André S. Delisle à Victoire Delisle épouse de Chs E. Martel; Pour les hypothèques [58002].

Rue Plateau, Nos 8 et 10. Lot 268, avec maison en brique, terrain 24 d'un côté 25.3 de l'autre x 80.4, supr 1978. La succession Ann Armstrong à Arthur Wm Stanley; \$2500 [58008].

MONTREAL-OUEST

Quartier Centre

Rues Craig, Nos 546, 548 et 648. Droits dans les lots 167, quartier Ouest, lot 207-7 et autres immeubles, avec maison en pierre et brique, terrain 29.5 d'un côté, 29.3 de l'autre x 89 d'un côté et 88.7 de l'autre, supr 2612; 1 do 26 x 114 d'un côté et 113.8 de l'autre, supr 2945. Dame Emily L. Tiffin épouse de Wilf. Banner et al. à Dame Eliza Sarah Tiffin épouse de H. H. V. Koelle. Prix déjà mentionné [137866].

Quartier Ouest

Coin des rues St-Pierre et Commune. Lot 3-1, avec maison en pierre et brique,

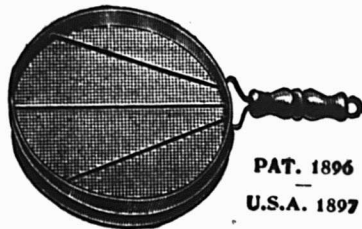

PAT. 1896
U.S.A. 1897

APPAREIL A TOASTS A GAZ DE FAIRGRIEVE

Se détaillant à 25 c. Le seul appareil à Toast fonctionnant au gaz, à la gazoline, ou sur les poêles à huile à flamme bleue, sans donner de goût, ni de senteur.

THE FAIRGRIEVE MAN'FG. CO.,

295 COLLEGE ST., TORONTO.

Branche des E.U.: 289 Jefferson Ave., DETROIT.

LA

Provident Savings Life

ASSURANCE SOCIETY of N. Y.

LA MEILLEURE COMPAGNIE

POUR LES ASSURÉS ET LES AGENTS

Les agents habiles et les personnes recherchant une position rémunératrice peuvent s'adresser au bureau principal ou à aucun des agents généraux de la compagnie.

Bureau Principal pour la Province de Quebec:

185, rue St-Jacques, - - MONTREAL.

LE RAPPORT

du gouvernement qui vient d'être publié établit que les affaires nouvelles payées de la

CANADA LIFE

au Canada pour 1902, sont plus considérables que celles de n'importe quelle autre Compagnie du pays.

La **Western Assurance Co.**

Compagnie d'Assurance contre le Feu et sur la Marine
INCORPORÉE EN 1851

CAPITAL	\$2,000,000
ACTIF, au-delà de	3,333,718
REVENU ANNUEL, au-delà de	3,536,035

BUREAU PRINCIPAL: TORONTO, Ont.

Hon. Geo. A. Cox, Président.

J. J. KENNY Vice-Prés. et Directeur Garant.

C. C. FOSTER, Secrétaire.

Succursale de Montréal:

189 rue Saint-Jacques.

ROBT. BICHERDIKE Gérant.

ROUTH & CHARLTON, Agents de la Ville.

terrain, supr 5740. La Communauté des Soeurs de Charité de l'Hôpital Général [Soeurs Grises] à The Catholic Sailor's Club; \$25000 [137877].

Quartier St-André

Rue Dorchester, No 1133. Lot 1623-5, avec maison en pierre et brique, terrain 26 x 164 d'un côté et 166.6 de l'autre, supr 4296.6 Mlle Josette Gertrude Ménard à Milles Johanna Maloné et Annie Watters. \$6000 [137878].

Rue Saint-Antoine, Nos 397 à 401. Lots 1637-1 pt 1637-a, avec maison en pierre et brique, terrain irrg, supr 7080. André S. Delisle à Dame Victoire Delisle épouse de Chs E. Martel; pas de prix mentionné [137879].

Rue Dorchester, No 1150. Lot pt S. O. 1621-11, avec maison en pierre et brique, terrain 25 x 115, supr 2875. Le Shérif de Montréal à Benjamin H. Brown; \$12350 [137883].

Rue Crescent, No 104. Lot 1702-58, avec maison en pierre et brique, terrain 23.4 x 103.9. Dame A Ayer épouse de James D. Paterson à Mlle Isabel M. Greenshield; \$10000 [137884].

Quartier Ste-Anne

Rue Saint-Patrice, Nos 53 à 67. Lots 582 à 590, 590a, avec maison en brique, terrain, supr 29650; 1 do 20 x 280. Charles H. Godfrey à Montreal Steel Works Ltd. Pas de prix mentionné [137887].

Rue Canal, côté Sud. Lots 594 à 597, avec maison en pierre et brique, terrain 128.9 de front 128.2 en arrière x 111, supr 14248. Charles Scott à Montreal Steel Works Ltd; \$35000 [137888].

Quartier St-Georges

Rue Belmont, No 49. Lot pt N. E. 1114, avec maison en pierre et brique, terrain 40 x 160.6, supr 6420. Alphonse Turcotte, à Vincent Bonelli; \$10000 [137861].

Avenue McGill College, No 67. Lot 1317, avec maison en brique, terrain 27.9 x 95.9. Robert George Hood à James Cooper; \$8040.80 [137871].

HOCHELAGA ET JACQUES-CARTIER

Quartier Duvernay

Avenue Papineau, Nos 656 et 658. Lot 1-412, avec maison en brique, terrain 25 x 118, supr 2950. Camille Langlois dit Lachapelle à Oliva Montmarquette épouse de Léon Duchesne; \$2500 [101321].

Avenue Mont-Royal, Nos 254 et 256. Lot 8-213, avec maison en brique, terrain 26 x 100. Emery Durand à Alexis de Rousselle; \$2550 [101337].

Rues Marie-Anne, Nos 371 à 387 et Saint-André, Nos 1155 à 1159. Lots 11-60, 61 et 62, avec maison en pierre et brique, terrain 69 x 99, supr 6831. George W. Aubin à Jean-Bte Thfbaudeau; \$13700 [101394].

Quartier Hochelaga

Rue Moreau. Lot pt S. E. 80-217, pt N. O. 80-218, terrain 40 x 100 vacant. Avila Tremblay à Adolphe Labelle; \$800 [101314].

Rue Duquette. Lots 23-97 et 98, terrain 25 x 110, supr 2750; 1 do 24 x 110, supr 2640 chacun vacants. Sir Thos G. Shaughnessy et al. à Chs. McGuiley; \$650 [101391].

Rue Ontario. Lot 23-146, terrain 23 x 110, supr 2530 vacant. Chs Ed. Frigon à Joséphine Lagacé; \$607.20 [101393].

Quartier St-Denis

Avenue Mont-Royal, Lot 339-7, avec maison en brique neuve, terrain 25 x 100. Louis Malo à Pierre Chrysologue Lacasse; \$2000 [101308].

Rue Labelle. Lot 8-774, terrain 50 x 100 4-10, supr 5020 vacant. The Saint-Denis Land Co. à Alexandre Cardinal; \$375 [101371].

Rue Drolet. Lots 165-35, 36, 37, 59a, 59b, 60, 61, 62a, 3 terrains 22 x 75, supr 1650; 1 do 60 x 70 supr 4200; 1 do 60 x 15, supr 90; 2 do 21.6 x 70, supr 1505; 1 do 17 d'un côté 18.2 de l'autre x 70, supr 1230 chacun vacants. Valérie Paradis, vve de Onésime Marin à Mathilde Sylvestre épouse de Théodore Lefebvre; \$4644.57 [101375].

Rue St-Hubert, No 84 à 90. Lots 325-168, 169 et 170, avec maison en pierre et brique neuve, terrain 72 x 72, supr 5184. Victoria Martin épouse de Nap. Deslauriers à Hon. Trefflé Berthiaume; \$9200 [101383].

Quartier St-Gabriel

Rue Chtéauguay, Nos 317 et 319. Droits dans le lot pt 2607, avec maison en bois, terrain 24 x 92, supr 2290. James Lonergan à Michael Lonergan; \$1450 et autres considérations. Dation en paiement [101390].

Quartier St Jean-Baptiste

Avenue Hôtel-de-Ville, Nos 1227 et 1229. Lot 16-14 pt 16-12, avec maison en brique, terrain 22 x 97, supr 2134. Alexandre Joannet à Raoul Chevrier; \$2000 [101327].

Rue Rivard, No 241. Lot pt N. O. 15-168, avec maison en brique, terrain 20 x 70, supr 1400; Alexandre Dupuis à Olybrius Constantineau; \$2000 [101353].

Ste-Cunégonde

Place Calumet. Lot pt N. E. 386-166, avec maison en bois et brique, terrain 24 x 86. U. Pauzé & Fils à J. Bte Drapeau; \$3600 [101313].

Rues Coursol et Saint-Jacques. Lots 386-59, 60, 61; 840, avec maison en pierre et brique et maison en bois, terrain 67.6 x 80; 1 do, supr 5454. André S. Delisle à Victoria Delisle épouse de Chs E. Martel; pas de prix mentionné [101372].

St-Louis, Mile-End.

Rues Cadieux et Clark. Lots 137-111, 112, 11-422, 1-2 N 11-42, avec maison en pierre et brique, terrains 42.6 x 87.6, supr 3718; 1 do 75 x 88. Amédée Brunet à François Pilon; \$9500 [101309].

Rue Lauretta. Lots 10-216 à 224, terrains 26.8 x 100 chacun vacants. Hon. Louis Beaubien à John W. Peck Co. Ltd; \$8700 [101310].

Rue Waverley. Lot 1-2 S. 11-607, 1-2 N. 11-606, terrain 50 x 88 vacant. The Montreal Investment & Freehold Co. à Robert Neville jr; \$748 [101318].

Rue Waverley. Lot 1-2 S. 11-611, avec maison en pierre et brique, terrain 25 x 88. Robert Neville, jr Gilchrist Colard; \$4500 [101319].

Rue Saint-Laurent. Lot 1-2 S. 11-1172, terrain 25 x 84 vacant. The Montreal Investment and Freehold Co. à Amanda Lamoureux vve de Nap. Daigle; \$252.42 [101338].

Westmount

Avenue Argyle. Lot pt 282, terrain 50 x 187.6, supr 9375 vacant. La succession Mary Redpath, vve de Ths. M. Taylor à Arthur O. Dawson; \$1875 [101320].

Avenue Lewis, Nos 107 à 111. Lots 1434-47, 48 pt S. E. 1434-46, avec 3 maisons en pierre et brique, terrain 25 x 95.3; 1 do 25.6 de front; 45.6 en arrière x 95.3; 1 do 4.2 x 95.3. Richard Albert Outhet, à Edward Outhet; \$8150 [101331].

Avenue Lewis, No 107. Lot pt S. E. 1434-48, avec maison en pierre et brique,

E. DOUVILLE, Plombier
137^b rue St-Urbain, Montréal.

HORMISDAS CONTANT, Entrepreneur Plâtrier, 290 rue Beaudry. Phone Bell E. 1177.

L. R. MONTBRIAND,
Architecte et Mesureur,
No 330 rue St-André,
Montréal.

J. EMILE VANIER,
Ingénieur Civil et Architecte.
Ancien élève de l'École Polytechnique. Constructions Civiles et Religieuses, Aqueducs, Egouts, Pavages. - 20 années de pratique.
107 rue St Jacques, Montréal

O. M. L AVOIE,
Peintre-Décorateur,
Peintre d'enseignes
et de Maisons. - - -
Tapissier et Blanchisseur,
No 482 rue St-Hubert,
Montréal.
Telephone East 1412.

Tel. Bell up 971

The Crescent Electric Co.

L. ROUSSEAU, Gérant. 2503 Ste-Catherine
Installation de lumière électrique et d'horloges de contrôle électrique, téléphones pour entrepôts, cloches électriques, etc. Seuls agents pour la
STANDARD ELECTRIC TIME CO. de Waterbury, Conn.



HAMILTON STAMP & STENCIL WORKS,
HAMILTON, ONT. H. BARNARD, PROP.

C. H LeTourneux, prés. C. LeTourneux, vice-prés.
J. LeTourneux, sec.-trés.

LeTourneux, Fils & Cie, Limitée

Marchands-Ferronniers

259, 261, 263 et 265 RUE ST-PAUL
MONTREAL.

PRODUITS DE ONEIDA COMMUNITY

LICOUS, CHAINES À VACHES,
Mains-de-Guide (Snaps), etc., etc.

Toutes les grandeurs, tous les genres. Peuvent être obtenus de tous les Jobbers du Canada.

Fabrique: - NIAGARA FALLS, Ont.

Ontario Silver Co., Limited

NIAGARA FALLS, Canada.

Manufacturiers de **Cuillers, Fourchettes, Coutellerie et Articles en plaqué.**

Demandez notre catalogue et nos cotations.

La Peptonine

Le véritable aliment des enfants, pur, stérilisé, approuvé par les analystes officiels, recommandé par les autorités médicales.

Se détaille à 25 cts la grande boîte.

Pour les cotations, consultez les prix courants de ce journal.

F. COURSOL, Seul Propriétaire,
382 Avenue de l'Hôtel de Ville, MONTRÉAL.

terrain 19 de front 37 en arrière x 95.3 Edward Outhet à John Henry Mulock; \$3800 [101332].

Avenue Metcalfe. Lot pt N. O. 253-8, avec maison en pierre et brique, terrain 19.6 x 110. James Cooper McCormick au Rév. John Empson; \$5000 [101340].

Avenue Bellevue. Lots 282-213 à 219, terrain supr 48437 vacant. Le Shérif de Montréal à Samuel Bell; \$1600 [101350].

Avenue Arlington. Lot 1-2 N. O. 230-15a, 230b-15a, avec maison en pierre et brique, terrain 25 x 122. Mary-Ann Moore vve de James Starke à Jennie Moore Wylie épouse de Chs C. Corneille; \$7500 [101377].

Avenue Victoria. Lot 4-12 indivis 215-82 terrain 50 x 120 vacant. Alexandre Orsali à Albert Hudon; \$520 [101387].

St Henri

Rue Richelieu. Lot 941-21 pt E. 941-22, terrain 46 de front 69.6 en arrière x 71.9 vacant. Ormistown Brown à Pierre Riendeau; \$1485 [101399].

Maisonnette

Rue Notre-Dame. Lots 1-414 et 415, terrain 27 x 100 chacun vacants. Albéric Amiot à Stanislas Richardson; \$2200 [101326].

Outremont

Avenue McCulloch. Lot pt 21, avec maison en brique, terrain 100 x 120. John P. Heffernan et John Keegan à Alfred Deschambault; \$4000 [101378].

Notre-Dame de Grâce

Avenue Notre-Dame de Grâce. Lot 180-210, terrain 34.5 x 108 vacant. Stanislas D. Vallières à J.-Bte Papineau; \$700 [101363].

Avenue Cool Brook. Lot 52-157, terrain 25 x 116 vacant. Rémi Gohier père et Arthur E. Gohier fils à J.-Bte Lapierre; \$200 [101381].

Avenue Cool Brook. Lot 52-158, terrain 25 x 116 vacant. Rémi Gohier père et Arthur E. Gohier fils à Napoléon Desmarais; \$200 [101382].

Montréal-Ouest

Avenue Easton. Lot 1-2 O. 138-33, avec maison en brique, terrain 100 x 201. Chs. E.M. McClatchie à Catherine Gass; \$3500 [101339].

Avenue Victoria. Lot 139-189, terrain 50 x 90 vacant. William Wright à John Mair; \$150 [101374].

Sault-aux-Récollets

Rue Saint-Hubert. Lot 489-143, terrain 25 x 87 vacant. The Saint-Denis Land Co. à Caverhill & Kissock; \$55 [101348].

Rue Boyer. Lot 488-68a, terrain 25 x 95. La Cie des Terres du Parc Amherst à Placide Racette; \$125 [101349].

Lachine

Lot pt S. E. 914-18, terrain vacant. Samuel D. Jones à James Bell Keiller; \$200 [101359].

1ère avenue. Lot 916-129, avec maison en bois, terrain 50 x 124.8 d'un côté et 125.4 de l'autre. Polidore Gauthier à Ubalde Rochon; \$650 [101361].

Voici les totaux des prix de ventes par quartiers:

Est.	132,677.00
Lafontaine.	5,362.50
Papineau.	4,152.00
St-Laurent.	2,500.00
Ouest.	25,000.00
St-André.	28,350.00
Ste-Anne.	35,000.00
St-George.	18,040.80
Duvernay.	18750.00

Hochelaga.	2,057.20
St-Denis.	16,219.57
St-Gabriel.	1,450.00
St-Jean-Bte.	4,000.00
Ste-Cunégonde.	3,600.00
St Louis Mile End	23,700.42
Westmount.	28,445.00
St-Henri.	1,485.00
Maisonneuve.	2,200.00
Outremont.	4,000.00
N.-D. de Grâces.	1,100.00
Montréal Ouest.	3,650.00

\$361,739.49

Les lots à bâtir ont rapporté les prix suivants

- Rue Sherbrooke, quartier Lafontaine, 49 3-4 le pied.
- Rue Champlain, quartier Papineau, 28c le pied.
- Rue Moreau, quartier Hochelaga, 20c le pied.
- Rue Duquette, quartier Hochelaga, 12c
- Rue Ontario, quartier Hochelaga, 24c le pied.
- Rue Labelle, quartier St-Denis, 7 8-17c le pied.
- Rue Drolet, quartier St-Denis, 34 9-20c le pied.
- Rue Lauretta, Saint-Louis, Mile End, 36 1-4c le pied.
- Rue Waverley, Saint-Louis Mile End, 17c le pied.
- Rue Saint-Laurent, Saint-Louis, Mile End, 12c le pied.
- Avenue Argyle, Westmount, 20c le pied.

Prêts et Obligations Hypothécaires

Pendant la semaine terminée le 13 juin 1903, le montant total des prêts et obligations hypothécaires a été de \$103,935 divisés comme suit, suivant catégories de prêteurs:

Particuliers.	57,210
Successions.	16,725
Cies de prêt.	22,000
Assurances.	8,000

\$103,935

Les prêts et obligations ont été consentis aux taux de:

- 4 3-4 pour cent pour \$9,000.
- 5 pour cent pour \$150; \$2,300; \$8,000; et \$21,000.
- 5 1-2p our cent pour \$1,000; \$3,000 ; \$4,000; \$4,800 et \$5,000.

Les autres prêts et obligations portent 6 pour cent d'intérêt.



CONTRATS DONNES

Chez L. R. Montbriand, architecte, rue St André, No 230; 3 bâtisses rue Sherbrooke, à 3 étages, formant 6 logements. Maçonnerie, Nap. Deslauriers; Charpente et menuiserie, Nap. Deslauriers; Couverture, Jos. Lamarche et Pierre Leclair; Plombage, Jos. Lamarche & Pierre Leclair; Chauffage, Jos. Lamarche & Pierre Leclair. Le reste à donner. Propriétaire Nap. Deslauriers.

Chez Alph. Piché, architecte, rue St Jacques, No 214; une bâtisse, rue Bloomfield à Outremont, à 2 étages, formant un logement. Maçonnerie, C. G. Lalongé;

PAIN POUR OISEAUX Est le "Cottam Seed," fabriqué d'après six brevets. Marchandise de confiance; rien ne peut l'approcher comme valeur et comme popularité. Chez tous les fournisseurs de gros.



BERNARD CAIRNS

Ce qu'il y a de mieux
ETAMPES EN CAOUTCHOUC

Sceaux, Vignettes à jour (Stencils), etc.
10 RUE KING OUEST, TORONTO
Diplôme à l'Exposition de Toronto en 1901.

*Windsor Paint Co. Limited,
Windsor, Ont.
Fabricants de Vernis, Japans,
Peintures, Couleurs d'Emails de
Haute Qualité.*

LUDGER GRAVEL, Agent,
26 et 28 Place Jacques-Cartier, Montréal.

CUIR A LACETS

Adressez-vous directement à nous pour la célèbre marque de CUIR A LACETS "NIAGARA," la meilleure fabriquée au pays. Jaune et blanc dans les côtés ou lacets coupés. Prix et échantillons sur demande.

WOOD BROS.
Tanneurs de Cuirs de haut grade,
STE-CATHARINES, ONT

La Viatorine

EMULSION SUPERIEURE D'HUILE DE FOIE DE MORUE

GUERIT Toux, Bronchite, Asthme, Rhume, Scrofule, Pituite, Dyspepsie, Débilité Générale. 25c., 50c., \$1.00 la bouteille. En vente partout.

DEPOT PRINCIPAL
Institution des Sourds-Muets. St-Louis du Mile End.

Thomas Ligget
Tapis, Prelarts, Rideaux,
Draperies, Rugs, Etc.
EMPIRE BUILDING
2474 & 2476 rue Ste-Catherine,
MONTREAL.

McArthur, Corneille & Cie

Importateurs et Fabricants de
**Peintures, Huiles, Vernis, Vitres,
Produits Chimiques et Matières
colorantes de tous genres.**

**Spécialités de Colles-fortes
et d'Huiles à Machinerie.**

DEMANDEZ NOS PRIX
310, 312, 314, 316 RUE ST-PAUL
MONTREAL.

Charpente et menuiserie, Jos Marcotte; Couverture, à donner; Plombage, T. O'Connell; Chauffage, T. O'Connell; Briquerie, E. Lapointe; Enduits, F. Décarry & Fils; Peinture et vitrage, Navert & Lancette. Propriétaire P. O. Nadeau.

NOTES

M. Alph. Piché, architecte, prépare les plans et devis pour une écurie et une remise que M. J. S. Evans fera ériger rue Université.

MM. Huot & Payette, architectes, ont accordé à MM. J. Lambert & Fils, le contrat général pour les réparations de 5 maisons, situées rue Drolet, ainsi que les réparations d'un autre bloc de maisons, situé rue Darling Nos 69 à 83; la succession J. Masson est propriétaire de ces maisons.

M. Jos. Arth. Godin, architecte, a accordé à La Cle de Construction le contrat d'amélioration et d'agrandissement du magasin de M. Marchand, rue Notre-Dame.

M. C. St Jean, architecte, a accordé à Boileau Frère, le contrat général pour l'église St Sauveur des Monts.

Permis de Construire à Montréal

Rue Shearer, No 135, modifications à une maison; coût probable \$400. Propriétaire R. Beauchamp [447].

Rue Huntley, près de la rue St Zotique, une maison formant un magasin et un logement, 23 x 35, à 2 étages, en bois et brique, couverture en gravois; coût probable \$1600. Propriétaire Cléophas Dubois [448].

Rue Duluth, No 68, modifications à une maison; coût probable \$200. Propriétaire Alf Montreuil; entrepreneur L. Masson. [449].

Rue Dufresne, No 260, une maison, formant 2 logements, 20 x 70, à 2 étages, en bois et brique, couverture en papier et gravois; coût probable \$2000. Propriétaire C. Bourdon. [450].

Rue St Alphonse, No 56, modifications à une maison; coût probable \$70. Propriétaire Jos. Dubuc. [451].

Rue Brebeuf, No 23, modifications à une maison; coût probable \$160. Propriétaire M. Fecteau; entrepreneur E. Thérien [452].

Rue Craig, No 601, modifications à une maison; coût probable \$333. Propriétaire la succession Hardie; entrepreneur H. Tessier [453].

Ave Archambault, Nos 39 à 49, 2 hangars, 12 x 16 chacun, en bois; coût probable \$75. Propriétaire J. H. Morin; entrepreneur Alf. Naud [454].

Ave Archambault, Nos 1 à 37; 5 hangars, en bois, 12 x 16 chacun; coût probable \$200. Propriétaire la succession F. X. Archambault; entrepreneur Alf Naud. [455].

Rue Ste Catherine, No 1203, modifications à une maison; coût probable \$50. Propriétaire Lapointe & Laplante; entrepreneur Alph Bourassa [456].

Rue Mentana, No 52, une maison, formant 3 logements, 24 x 36, à 3 étages, en brique, couverture en papier et gravois; coût probable \$3800. Propriétaire T. Latourelle; entrepreneurs Boucher & Huberdeau [457].

Rue Ste Catherine, près de la rue Université, une bâtisse formant un magasin, 25 x 90, à un étage, en brique et fer; coût probable \$3500. Propriétaire la succession Wolferston Thomas; entrepreneur A. Strang; architecte J. J. Brown. [458].

Rue Montcalm, près de la rue Notre-

Dame, une écurie, 30 x 42, à 2 étages, en bois et brique, couverture en gravois; coût probable \$1800. Propriétaire D. Donnelly [459].

Rue St Jacques, Nos 386 et 388, modifications à une maison; coût probable \$700. Propriétaire la succession James McCreedy; architecte W. E. Doran; entrepreneur J. B. Gratton [460].

Rue Brebœuf, No 11, un hangar, 20 x 23, à un étage, en bois; coût probable \$40. Propriétaire O. David [461].

Rue Montcalm, No 444, modifications à une maison; - coût probable \$ 0. Propriétaire Dr Samuel Desjardins; entrepreneur M. Dufresne [462].

Rue St Antoine, No 392, modifications à une maison; coût probable \$500. Propriétaire Mde C. Ritchot; architecte C. Dufort; entrepreneur H. Dufort [463].

Rue St Antoine, No 390, modifications à une maison; coût probable \$1500. Propriétaire Victor Dufort; architecte C. Dufort; entrepreneur H. Dufort [464].

Rue Sherbrooke, No 315, modifications à une maison; coût probable \$4500. Propriétaire Alph Valliquette; entrepreneur Octave Lemay [465].

Rue Sherbrooke, près de la rue Visitation, 3 maisons formant 6 logements, 75 x 40, à 3 étages, en pierre et brique; coût probable \$15000. Propriétaire Nap. Deslauriers; architecte L. R. Montbriand. [466 à 468].

Rue Moreau, No 491, modifications à une maison; coût probable \$100. Propriétaire Mde N. Racine [469].

Rue Notre-Dame, No 571, modifications à une manufacture; coût probable \$2500. Propriétaire The Montreal Hardware Manufacturing Co; architecte J. E. Vanier; entrepreneur A. Marsan [470].

Rue St Hubert, No 1853, modifications à une maison; coût probable \$150. Propriétaire S. Boutin. [471].

Rue du Havre, No 127, une bâtisse, formant un réservoir pour l'eau, 104 x 50, 58 de haut, couverture en acier et ardoise; coût probable \$4850. Propriétaire Montreal Light, Heat & Power Co; entrepreneur John Sheehan [472].

Rue du Havre, No 127, modifications à une bâtisse; coût probable \$9500. Propriétaire Montreal Light, Heat & Power Co.; entrepreneur John C. Hague [473].

Rue Ottawa, près de la rue Anne, modifications à une bâtisse; coût probable \$950. Propriétaire Montreal Light, Heat & Power Co. [474].

Ave Hotel de Ville, No 368, une bâtisse formant un hangar et un atelier, en bois et ciment; coût probable \$400. Propriétaire N. B. Desmarteau; entrepreneur Adol. Vervort. [475].



PROVINCE DE QUEBEC

Cessations de Commerce

Lévis — Veilleux, A. médecines; parti pour Québec.

Cessions

Montréal — Laniel, M. charretier.
North Temiscamingue — Stafford, Ths. mag. gén.

St Anaclet — Côté, S. Z. mag. gén.

Tel. Bell Main 3961 Tel. Marchands 1381

T. PREFONTAINE & CIE

LIMITÉ

Bois de Sciage et de Charpente

GROS ET DETAIL

Bureau: coin des rues NAPOLÉON ET TRAC
STE-CUNEGONDE

Clos à bois, le long du Canal Lachine, des deux côtés. Téléphone Bell 8141, Montréal.

Spécialité: Bois préparés de toutes façons, assortis par longueurs et largeurs en grande quantité.

G. ELIE AMYOT

IMPORTATEUR D'ARTICLES DE

Modes et Hautes Fantaisies

EUROPÉENNES ET AMÉRICAINES

Téléphone 887 En gros seulement

59, rue Dalhousie, B. V., Québec

FOURRURES! FOURRURES!



Importateur et exportateur en gros de fourrures brutes et préparées. Manufacturier de fourrures pour Messieurs, Dames et Enfants, telles que Pardessus, Jaquettes, Collets, Coats, Tours de Cou, etc. aussi Mitaines et Gants de Chamois.

On paie le plus haut prix du marché sur consignation de fourrures non préparées, Peaux, Cires d'Abelle et Racines de Ginseng.

HIRAM JOHNSON, 494 Rue St-Paul.

FAUCHER & Fils

Importateurs et Marchands-Ferronniers

Bois et Garnitures de Voitures

Fournitures pour Carrossiers et Forgerons, telles que Fer en barres, Acier, Charbon de forge, Peintures, Vernis, etc.

Nos. 796 à 802, Rue Craig,

MONTREAL.

Téléphone Main 576

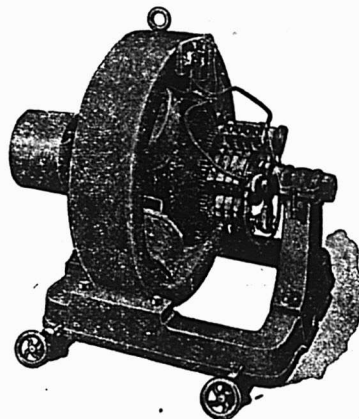

BARTON & CO., Manufacturiers de DYNAMOS ET MOTEURS

N'IMPORTE QUEL VOLTAGE—TOUTES LES DIMENSIONS
Les personnes désirant obtenir des machines de première classe consulteront leurs meilleurs intérêts en nous écrivant pour avoir nos prix. Réparations, une spécialité.

Bureau et ateliers 352 RUE WELLINGTON LONDON ONT

Décès

Montréal — Labelle, Nap. bijoutier.
St Sylvestre Est — Fitzgerald, J. foine.

Concordats

Québec — Parent, A. épiciers; à 60c dans la piastre.

En Difficultés

Kamouraska — Crépeault, W. R. & Co. mag. gén; offre 40c dans la piastre.

Montréal — Lefebvre, A. restaurant; offre 50c dans la piastre.

McGlade, J. express.

Québec — Amyot, G. Elle, article de faitaisies; offre 50c dans la piastre.

St André Avelin — Raby, H. N. mag. gén.
St Louis — Ouimet, Dr N. médecines; offre 30c dans la piastre.

Dissolutions de Sociétés

Montréal — McKinlay & Norman, importateurs.

Mont Fort & Co., bois et charbon.

Fonds à Vendre

Glen Bean — Shouldis, W. H. mag. gén.

Lauzon — Godbout, J. A. mag. gén.

Fonds Vendus

Blue Bonnets — Guilbault, A. hôtel.

Chartierville — Blanchette, J. C. mag. gén; à 50 1-2c dans la piastre.

Montréal — Lebœuf, S. Z. épiciers.

Dubois, H. hôtel.

Kavanagh, P. J. hôtel; à Lamarche & Ryan.

Ste Cunégonde — Savage & Co. hôtel.

Nouveaux Etablissements

Montréal — Cameron, Geo. A. & Co., agents.

Diamond, S. & Co., commerçants.

International Music & Phonograph Co.

Sigouin, A. & Cie, peintres.

Bell (The) Thread Co., Ltd.

Clothing (The) Clearers Ltd.

Emerald Café, restaurant.

Lapin Bros, nouveautés, etc.

L'Institut Médical du Dr Lambert.

Ryan & Lamarche, restaurant.

St Jean — Lanier & Boucher, selliers.

PROVINCE D'ONTARIO

Cessations de Commerce

Arnprior — McGuire, John, épiciers; Thos. McCormick, succède.

Folger — Wood, Delbert, mag. gén; Wm. Lee, succède.

Cessions

Hamilton — Harrigan, F. D. épiciers.

Sault Ste Marie — Cottrell & Meill, épiciers.

Fonds à Vendre

London — Hannah, R. S. ferronnerie.

Fonds Vendus

Arnprior — Gormley, T. J. nouveautés.

Bluevale — Mallough, Robt. mag. gén; à Robt. Shaw.

Smith's Falls — Percy, De M. A. nouveautés.

Tara — Trelford, C. B. épiciers; à J. D. Tebey & Sons.

Windsor & Walkerville — Norton & Christie, ferronnerie; la succession de Walkerville à Walkerville Hardware Co.

Incendies

London — McMahon, Granger & Co., nouveautés, ass.

Sault Ste Marie — Kieffer & Ogden, ferronnerie, ass.

Sarasohn & Co., nouveautés, ass.

Nouveaux Etablissements

Toronto — Empire Soap & Oil Co., Ltd.

NOUVEAU-BRUNSWICK

Décès

Fredericton — Campbell, N. chaussures.
Dissolutions de Sociétés
St Jean — Kaplan, I. H. & Co., hardes,
T. H. Hoffman, se retire.

**MANITOBA ET TERRITOIRES DU
NORD-OUEST**

Cessations de Commerce

Assessippi — Gill & Co., mag. gén; parti
pour Goose Lake.
Dauphin — Poucher, Catherine, M. ép. c.
Rosthern — Dawson, H. ép. c. etc.

En difficultés

Gainsboro — Burke, B. mag. gén.

Fonds Vendus

Caron — Thompson, M. T. mag. gén; à
Wm. Thompson.
Saskatoon — Brown, H. D. mag. gén; à
C. A. Leede & Co.

COLOMBIE-ANGLAISE

Cessations de Commerce

Chilliwack — Chilliwack Loan & Savings
Co., Ltd; The Royal Bank of Can.,
succède.

Fernie — Jarvis, J. F. ép. c. etc; A. Ri-
chards, succède.

Vancouver — Wright, F. W. & Co., chaus-
sures.

Décès

North Bend — Lyons, J. & E. mag. gén;
Eliza Lyons.

En Difficultés

Vancouver — McMillan, E. H. ép. c.

Nouveaux Etablissements

Morrissey Mines — Canadian Bank of
Commerce; a ouvert une succursale
ici.

PROVINCE DE QUEBEC

COUR SUPERIEURE

ACTIONS

Défendeurs. Demandeurs. Montants.

Bordeaux

Village Saint-Joseph de Bordeaux
O. Lagacé 116

Boucherville

Bachand N. P. Sicotte 118

Bruxelles, Belgique

Herreboudt J. ès-qual. . . R. M. A.
O. d'Ivry 1e cl.

Cobden

Lumsden G.. H. Lamontagne & Cie 194

Lachine

Jarvis S. H. . Hon. F. E. Gilman 100

Laprairie

Brossard J. Pelletier & Letourneau 150

Louiseville

Gagnon J. W.. C. B. Jameson et al. 875

Montréal

Brosseau J. . . W. J. Henderson 690

Bergevin A. et al. . . . G. Gagné 105

Bourdon J. E. . . . G. Maréchal 200

Bergevin A. et al. O. Constantineau 534

Beaudet A. P. C. Leduc ès-qual 2e cl.

Borden De Vve. . . De S. Dagenais 399

Colonial Bleaching & Printing Co.
L. Lavoie 1999

Laurence & Robitaille

MARCHANDS DE

Bois de Sciage et de Charpente

BUREAU ET CLOS

Coin des rues Craig et St-Denis

Bell Tél., Main 1488. MONTREAL
Tél. des Marchands, 804.

CLOS AU CANAL

Coin des rues William et Richmond

Bell Tél., Main 3844

**ETAMPES EN
CAOUTCHOUC**

POUR TOUS LES USAGES

THE C. G. YOUNG CO.

W. E. IRONS, Prop.

1 Adelaide St. E., - - TORONTO.

**La Lampe
à Gaz Auer**



*"Fait rayonner le jour
ou réchauffe la nuit."*

Meilleures Revues. Plus Bas Prix.

Achetez-vous une lampe
qui ne répand ni odeur, ni
fumée?

Achetez-
vous une
lampe qui
économise-
rait 50% sur
le pétrole?

Achetez-
vous une
lampe mon-
trant vos
marchandi-
ses sous leurs vraies couleurs du jour?

Achetez-vous une lampe que vous pouvez renvoyer et
recevoir en retour le plein montant que vous avez payé,
si vous ne l'aimez pas!

C'est la lampe que nous fabriquons.

TOUTES NOS LAMPES SONT GARANTIES.

Revues et demandes nos catalogues et nos tarifs d'acompte.

AUER LIGHT CO., 1653 RUE NOTRE-DAME, MONTREAL.

The Canada Accident Assurance Co.

Siège principal: MONTREAL

Une Compagnie Canadienne pour les affaires Canadiennes

ACCIDENTS---GRANDES GLACES

Surplus de 50 p.c. du capital payé, en plus de toutes obliga-
tions et du capital actions.

T. H. HUDSON, R. WILSON SMITH,
Gérant. Président.

Sucreries et Biscuits

MAISON FONDÉE EN 1886.

Vingt-sept années d'expérience dans la fabrica-
tion des SUCRERIES et des BISCUITS me per-
mettent d'offrir au commerce des produits irrépro-
chables sous le rapport de la fabrication, de la
belle apparence des différentes qualités.

Mes prix peuvent, tout comme mes marchan-
dises, être comparés à ceux de n'importe quelle
autre maison dans mes lignes.
Je me ferai un plaisir de soumettre des cotations
qui commanderont votre attention.

L. Z. MAGNAN,

Confiseur et Manufacturier de Biscuits,

JOLIETTE, P. Q.

Can. Ocean & Inland Nav. Co. A. Boudreau et al.	10000
Cité de Montréal. De D. Lafor- tune et vir [Dom]	280
Canadian Pacific Ry. M. Shipman	20000
Dwyer J. De M. Gourley et vir.	139
Demers G. A. J. Simard	139
Fickler N. M. Shapiro et al.	126
K. Benny De S. J. Christie	1000
Lebeau C. T. H. Vannault	109
Lacombe A. W. Thibault	700
L'avigueur F. et al. W. R. Darling et al.	162
Levesque J. A. C. Bruchési	143
Mann W. G. Gravel et al. ès-qual.	528
Mailloux De D. L. Gravel	4e cl.
Mills W. R. et al. G. Gagné	153
Montreal Light, Heat and Power Co. J. Schawb	1999
Montreal Light, Heat and Power Co. J. Charrette ès-qual.	1999
Poupore W. J. Dominion Iron Steel Co.	1e cl.
Provencher J. D. E. Tougas	170
Perrin D.P. et al. De M. Desrouard- Villemaire et vir	2e cl.
Quinn De M. C. E. Fitchez Russell et al.	152
Quinn T. J. et al. De A. Robinson [Dom]	5000
Regimbal A. De V. Piché	210
Rolland Oct. et al. St-Mars & Cher- rier	129
Rolland Oct. et al. St-Mars & Cherrier	152
St-Martin A. F. X. Desmarais	225
Sessiboo Pulp & Paper Co. Tooke Bros. Ltd.	306
Société des Artisans Can-Fran- çais et al. De M. Fitz-Allan	1000
Strathcona Rubber Co. Standard Bank of Canada	2e cl.
Troop Rev. G. O. E. Simpson	195
Trahan J. Bte. R. Harrower	133
Trahan J. Bte. Hon. T. Berthiaume	378
Walker J. et al. Canada Industrial Co.	1e cl.
Yon Y. H. . Ju Ho alias Hop Wo	180
<i>Notre-Dame de Grâces</i>	
Tessier O. R. Deschamps	100
Décarie V. et al. C. E. Archibald et al. ès-qual.	5000
<i>St-Aimé</i>	
Drolet Massue G. A. Archambault	1166
<i>St-Henri</i>	
Lapierre D. et al. De E. St-Amand et vir.	102
Lefebvre G. et al. J. H. MacDuff et al.	594
<i>St-Hyacinthe</i>	
Hudon J. A. et al. De B. C. Duches- nay et vir.	1e cl.
<i>St Jean Baptiste Labre</i>	
Bluteau De W. M. Fisher Sons & Co.	139
<i>St-Laurent</i>	
Lecavalier J. L. A. Hislop	2e cl.
<i>St-Louis</i>	
Charbonneau J. et al. De P. Char- bonneau	109
<i>Ste-Marthe</i>	
Chartrand N. Lockerby Bros.	187
<i>Verchère</i>	
Casavant A. H. Dansereau	2e cl.
<i>Villerai</i>	
Galarneau M. . . J. Fillion [Dom]	100
<i>Westmount</i>	
Cowan Alex. T. Starr	1e cl.

COUR SUPERIEURE

JUGEMENTS RENDUS

Défendeurs. Demandeurs. Montants.

Montréal

Table listing court cases in Montreal with names of parties and amounts.

Maskinongé

Table listing court cases in Maskinongé.

Pointe-Claire

Table listing court cases in Pointe-Claire.

Présentation Ste Vierge

Table listing court cases in Présentation Ste Vierge.

Sault-aux-Récollets

Table listing court cases in Sault-aux-Récollets.

St Jean

Table listing court cases in St Jean.

Ste-Rose

Table listing court cases in Ste-Rose.

Westmount

Table listing court cases in Westmount.

Winnipeg

Table listing court cases in Winnipeg.

COUR DE CIRCUIT

JUGEMENTS RENDUS

Défendeurs. Demandeurs. Montants.

Bourbeau

Table listing court cases in Bourbeau.

Côte St-Luc

Table listing court cases in Côte St-Luc.

Hawkesbury

Table listing court cases in Hawkesbury.

Lachine

Table listing court cases in Lachine.

Longueuil

Table listing court cases in Longueuil.

Maisonneuve

Table listing court cases in Maisonneuve.

Montréal

Table listing court cases in Montreal.

Table listing court cases in Montreal.

Table listing court cases in Montreal.

Table listing court cases in Montreal.

Table listing court cases in Montreal.

Table listing court cases in Montreal.



A. RACINE & CIE

IMPORTATEURS ET

— EN —

Marchandises Sèches

Générales

DE TOUTES SORTES.

340 et 342 Rue St-Paul

— ET —

178 et 181 rue des Commissaires

MONTREAL.

CLOTURES DE BROCHE TISSÉE

Manufacturées au Canada.

Celle qui se vend le mieux parce qu'elle donne le plus de satisfaction.

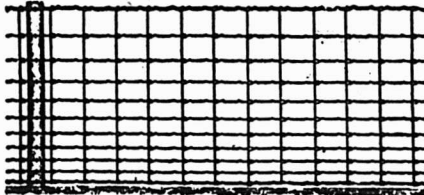

Clôtures américaines de campagne pour Chevaux Bétail, Moutons et Porcs. Tous les genres et hauteurs. Hauteur de 20 à 53 pouces avec supports à chaque 12 ou 16 pouces.

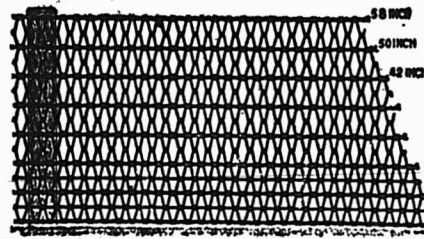

Clôtures Ellwood pour campagne, ferme et pe- louses. Six variétés: hauteurs de 46 à 53 pouces. Si vous ne pouvez pas obtenir les célèbres clô- tures "American" et "Ellwood" de votre four- nisseur, écrivez-nous et nous vous aiderons. THE CANADIAN STEEL & WIRE CO., LIMITED HAMILTON, Canada.

THE

Bennett Manufacturing Co.

(SUCCESSIONS DE J. S. BENNETT)

Boîtes d'Étagères et Cabinets Patentés de Bennett, pour

Ferronnerie, Groceries, et Marchands de Graines et Drognistes

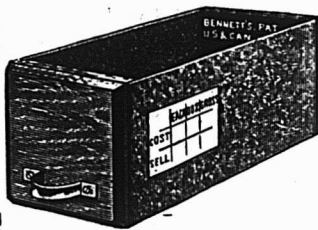

556 DUNDAS St.,

TORONTO.

DEMANDEZ NOS LISTES DE PRIX

Large table listing names and amounts in the right column, corresponding to the court cases in the left column.

Meissonnier De J. Z. Fontaine	8
Portier J. G. Archambault	39
Pelletier L. H. P. Bruneau	10
Printers E. E. Cohen	9
Plump M. et al. M. A. Bannerman	10
Potts J. J. Gowan	12
Pigeon A. A. Thibaudeau	16
Pigeon A. G. Meilleur	13
Powell F. F. R. S. Auld	15
Rodier C. L. Viau	11
Roy U. T. Legget	51
Rose P. E. Boucher et al.	17
Rafel D. M. Raphaelovitch	12
Robert M. D. A. Lalonde	21
St-Denis J. R. Landry	19
Savard A. L. Villeneuve et al.	22
ès-qual.	
Stern M. E. G. Deserres	42
Ste-Marie J. A. Lefebvre	2
Saunderson C. G. R. Baker	7
Tremblay E. M. Davidson	14
Taillon L. A. S. Craig	24
Trihey P. F. et al. E. Choquette	50
Turcotte J. F. Daoust	6
Théoret J. J. Corriveau	7
Thibaudeau C. O. Pelletier	38
Vanier J. J. G. Savage	19
Voyer De C. et vir. B. Benoit	40
Wark C. M. J. Gloss	13
Yanofsky L. T. Poupard	9

Morrisburg

Burriss C. A. Warden, King & Sons	16
ltd.	

New Glasgow

Cready J. Amiot et al.	13
<i>Notre-Dame de Grâces</i>	

Prud'homme T. T. Dollé	20
<i>Sorel</i>	

Boivin W. & Cie. D. R. McLaren	30
<i>Ste-Cunégonde</i>	

Taillefer A. J. Gourre	20
Calder D. G. Gundy	14
Lepron J. A. A. Lespérance	32
Bezeau M. C. Labelle	3

St-Henri

Swalls H. F. Harvey	3
Grubert A. J. M. Marcotte	31
Lapierre A. J. Lahaie	3
Myre A. G. Beauvais	5

St-Lazare

Michaud T. E. P. Kearney	34
<i>St Louis</i>	

Paquin O. H. Plante	12
<i>St-Paul</i>	

Pigeon A. T. W. Hill	9
<i>St-Raymond</i>	

Bornais J. B. D. K. McLaren	16
<i>Village Turcot</i>	

Pepin J. A. Lalonde	5
<i>Westmount</i>	

Barber C. A. W. S. Evans	27
----------------------------------	----

FUMIER DE BOIS

Nous avons eu déjà l'occasion de signaler le parti qu'on peut tirer du bois comme engrais: le docteur allemand Jonas, de Liegnitz, s'est livré récemment à des expériences de cultures fumées avec des débris de bois pulvérisés, et il a obtenu des résultats nettement favorables. Il a constaté que ce fumier, obtenu par exemple avec des branches sans valeur, ameublait et aère la couche superficielle du sol, maintient l'humidité, protège les plantes contre les gelées nocturnes, favorise la formation de l'humus et rend même plus efficace l'action des engrais chimiques.

(ETABLIE 1853)

The Phenix Insurance Company OF BROOKLYN

TOTAL DE L'ACTIF - - - - \$7,112,413.30

Robert Hampson & Son, Agents,

39 rue St-Sacrement, Montréal.

FERRONNERIES, HUILE, PEINTURES, POULIES en BOIS "FORSTER", ETC., ETC.



Manufacturiers et Importateurs Montréal.

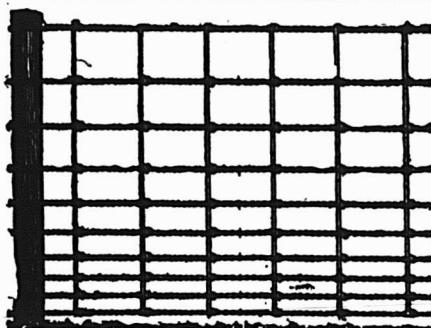

Clotures en cable "Peerless"

TOUTES LES HAUTEURS

Aussi les Toiles Métalliques les plus perfectionnées pour poulaillers.

Barrières unes, Ornementales et Automatiques. Demandez Catalogues et Prix.

OSHAWA WIRE FENCE CO. Limited.

P. O. Box 240, Oshawa, Ont.

AUTOMNE 1902

Snow Jewel
SPECIAL STEEL
MADE IN
NEWCASTLE UPON TYNE
ENGLAND

AUTOMNE 1902

N'oubliez pas lorsque vous placez vos commandes de haches que les **HACHES DUNDAS** augmenteront vos ventes. D'autres ont fait cette expérience, pourquoi n'arriveriez-vous pas au même résultat?

On peut se les procurer dans toutes les principales maisons de gros.

Fabriquée par
DUNDAS AXE WORKS
Dundas, Ont.



Du 23 au 30 juin 1903.

District de Montréal

L. C. Pelletier vs Joseph Brossard
Laprairie—Les lots 104, 105 et 106.
Vente le 25 juin, à 11 h. a. m., à la porte de l'église paroissiale.

District de Beauce

Albert Monge vs Dame Olympe Hamel
St François—La partie du 160, avec bâtisses.
Vente le 25 juin, à midi, à la porte de l'église paroissiale.

District de Bedford

Joseph Copping vs The Roxton Novelty Chair Co

Roxton Falls—Le lot 154.
Vente le 27 juin, à 10 hrs a. m. à la porte de l'église paroissiale.

District de Joliette.

[Wencelas Roberge vs Moïse Charbonneau.
St Jean de Matha—La partie du lot 267.
Vente le 25 juin, à 10 h. a. m., à la porte de l'église paroissiale.

District de Québec

H. M. Price vs Marcelline Ouellet
Beauport—La moitié indivise du lot 86, avec bâtisses.
Vente le 26 juin, à 10 h. a. m. à la porte de l'église paroissiale.

Isaie Simard vs Jules Gagnon

St Tite des Caps—Le lot 57, avec bâtisses.
Vente le 27 juin, à 10 h. a. m. à la porte de l'église paroissiale.

District de Richelieu

Dame Vve Daniel Garon vs The South Shore Ry. Co.

Sorel—Cette ligne de chemin de fer s'étendant depuis St-Lambert jusqu'à St-Grégoire.
Vente le 25 juin, à 11 h. a. m., au bureau du Shérif.

District de Rimouski.

La Banque Nationale vs Elzéar Heppell, père
Ste Cécile du Bic—Les parties des lots 153 et 135a, avec bâtisses.
Vente le 23 juin, à 10 h. a. m. à la porte de l'église paroissiale.

District des Trois-Rivières

St-Boniface de Shawinigan—Le lot 333, avec bâtisses.
Vente le 23 juin, à 10 h. a. m., à la porte de l'église paroissiale.

Geo. Normandin vs Louis Deshaies.

Ste-Geneviève de Batiscan—Le lot 170.
Vente le 25 juin, à 11 h. a. m., à la porte de l'église paroissiale.

Télesphore Arcand vs Louis Deshaies

Ste-Geneviève de Batiscan—Le lot 373, avec bâtisse.
Vente le 25 juin, à 10 h. a. m. à la porte de l'église paroissiale.

BANQUE DE MONTREAL

FONDÉE EN 1817

CONSTITUÉE PAR ACTE DU PARLEMENT

Capital payé (tout payé)..... \$12,000,000.00
Fond de Réserve..... 8,400,000.00
Profits non divisés..... 35,998 00

BUREAU PRINCIPAL MONTREAL

BUREAU DES DIRECTEURS

LE TRÈS HON. LORD STRATHCONA AND
MOUNT ROYAL, G.C.M.G., Président
HON. G. A. DRUMMOND..... Vice-Président
A. T. Paterson, Ecr., A. F. Gault, Ecr.,
R. E. Angus, Ecr., R. G. Reid, Ecr.,
Edward B. Greenshields, Ecr., Sir W. C. McDonald
James Ross, Ecr.,
E. S. CLOUSTON..... Gérant-Général
A. Macalder, Inspecteur chef et Surint. des Succursales

SUCCURSALES EN CANADA

MONTREAL.—H. V. Meredith, Gérant.
Province d'Ontario :
Almonte, Picton,
Belleville, Sarnia,
Brantford, Stratford,
Brookville, St. Mary's
Chatham, Toronto,
Collingwood, do rue Yonge
Cornwall, Wallaceburg.
Deseronto, Prov. Québec:
Ft. William, Montréal,
Goderich, do Ouest,
Guelph, do rue Seigneurs,
Hamilton, do Pte St-Charles.
Kingston, Québec,
Lindsay, Pro. Maritimes:
London, Chatham, N. B.,
Ottawa, Fredericton, N. B.,
Paris, Moncton, N. B.,
Perth, St-Jean, N. B.,
Peterboro, Amherst, N. E.
Glacé Bay, N. E.
Halifax, N. E.
Sydney, N. E.
Manitoba et
N. O.
Winnipeg, Man.
Calgary, Alberta.
Lethbridge "
Raymond "
Regina, Assa.
Greenwood,
Nelson,
New Denver,
New Westminster,
Rossland,
Vancouver
Vernon,
Victoria

ILE DE TERRENEUVE

St. Johns—Berchy Cove, Bay of Island.

DANS LA GRANDE-BRETAGNE

Londres.—Banque de Montréal, 22 Abchurch Lane E. C.
ALEXANDER LANG, Gérant.

AUX ETATS-UNIS

New-York—R. Y. Hedden et J. M. Greata, agents, 59 Wall St
Chicago—Banque de Montréal, J. W. de O. O'Grady, Gérant

BANQUIERS DANS LA GRANDE-BRETAGNE

Londres—Banque d'Angleterre. The Union Bank of London
The London and Westminster Bank. The Nations
Provincial Bank of England.
Liverpool—The Bank of Liverpool, Ltd.
Ecosse—The British Linen Company Bank et succursales.

BANQUIERS AUX ETATS-UNIS

New-York—The National City Bank.
The Bank of New-York, N. B. A.
The National Bank of Commerce à N. Y.
Boston—The Merchant's National Bank.
J. B. Moors & Co.
Buffalo—The Marine Bank
San Francisco—The First National Bank.
The Anglo-Californian Bank.

Arthur W. Wilks J. Wilfrid Michaud

WILKS & MICHAUD,

Comptables, Auditeurs, Commissaires pour
toutes les provinces.

Règlement d'affaires de Faillites.

211 et 212 Ratisse Banque des Marchands

Téléphone Main 4125. MONTREAL.

LS. DESCHENES

ENCANTEUR DE COMMERCE

lobber en Chaussures

No 60 RUE ST-JEAN

QUEBEC

N. B.—Messieurs les marchands de la campagne
épargneront de l'argent en venant me faire visiter
avant d'acheter ailleurs. J'ai constamment en
mains toutes sortes de lobe pour leur commerce

LOTS A BATIR

Dans la plus belle et la plus
saine partie de la ville.

A. & H. LIONAIS, Props.

NOUVEAUX BOIS EMPLOYES DANS LA CONSTRUCTION

Jusqu'ici, les bois classiques utilisés dans la construction sont le sapin et le chêne; tous deux, en général, viennent de l'étranger, quand il s'agit de menuiserie ou de charpente de choix: le sapin est exporté des pays du Nord, Suède et Norvège, Canada; pour le chêne, on s'adresse à la Hongrie, où cet arbre, poussant sans branches, à une grande hauteur, fournit des planches sans nœuds recherchées en particulier pour les parquets.

Or, dans nos colonies de la côte ouest de l'Afrique, croissent, en grande quantité, de magnifiques arbres, d'un grand diamètre et d'une belle hauteur qui, débités, donnent d'excellent bois pour la construction. On n'avait pu en tirer parti pour l'exportation, à cause du transport et de l'embarquement rendu si difficile, sur toutes ces côtes, par l'existence de la barre de mer. La Compagnie française du Congo occidental, propriétaire de cent millions d'hectares, dans cette partie de l'Afrique, a résolu la difficulté en établissant sur les bords de l'Océan des câbles sans fin auxquels on arrime les bois pour les transporter rapidement et sûrement aux navires ancrés en dehors de la barre.

La question du transport à bas prix étant résolue, restait à faire connaître ces bois aux personnes intéressées, c'est-à-dire aux architectes. Sur la demande adressée par le directeur de l'Union commerciale pour les colonies et l'étranger à la Société centrale des architectes, celle-ci a chargé un de ses membres, M. Boileau, de faire un rapport sur les bois d'Afrique, dont les échantillons étaient présentés.

Ce rapport, que publie l'Architecture, est tout en faveur des nouveaux bois et le rapporteur fait justement remarquer que, puisque nous devons nous adresser à l'étranger pour une partie des bois que nous employons, il est préférable de s'adresser à nos colonies, dont les essences de bois sont comparables et même supérieures aux essences communément employées, et—ce qui est capital—sont vendues meilleur marché.

Les noms employés pour désigner les nouveaux bois sont ceux des pays mêmes, car tous ces arbres, inconnus jusqu'ici, n'ont pas encore été baptisés par les botanistes.

Donc le kambala et le muyamba ressemblent au hêtre et au noyer, mais sont plus durs et d'un ton plus chaud; ceux qui rappellent le chêne, le fombo, le nyanga et le tchibotela, sont actuellement vendus à Paris, façonnés en frise de parquet à 4 francs 25 le mètre, alors que les frises de chêne de qualité comparable sont cotées 5 francs 25.

BANQUE D'HOCHELAGA

Avis de Dividende

Avis est par les présentes donné qu'un dividende de trois et demie pour cent (3½ %) pour le semestre courant, égal au taux de sept pour cent (7 %) par année, sur le capital payé de cette institution, a été déclaré et sera payable au Bureau Chef de la Banque et à ses succursales, le et après lundi le premier jour de juin prochain (1903).

Les livres de transferts seront fermés du 17 au 31 mai, ces deux jours inclus.

L'assemblée générale annuelle des actionnaires aura lieu au Bureau Chef de la Banque, à Montréal, mercredi, le 17 juin 1903, à midi.

Par ordre du Bureau de Direction.

M. J. A. PRENDERGAST,

Gérant Général.

LA BANQUE NATIONALE

BUREAU CHEF: QUEBEC

CAPITAL AUTORISÉ, - - \$2,000,000.00

CAPITAL SOUSCRIT, - - 1,500,000.00

CAPITAL PAYÉ..... \$1,500,000.00

FONDS DE RÉSERVE..... 400,000.00

PROFITS INDIVIS..... 69,704.27

DIRECTEURS:

R. AUDETTE, Ecr., Président,
A. B. DUPUIS Ecr., Vice-Président.L'HON. JUGE CHAU- V. CHATEAUVERT,
VEAU, Ecr.,
N. RIOUX Ecr. NAZ. FORTIER, Ecr..J. B. LALIBERTE, Ecr.
P. LAFRANCE, Gérant.
N. LAVOIE, Inspecteur.

SUCCURSALES

QUÉBEC: Rue St-Jean, Ste-Marie, Beauce.
do St-Roch. Chicoutimi.
Montréal. Roberval.
Sherbrooke. Ottawa, Ont.
St-Hyacinthe. St-Jean, P. Q.
Joliette. Montmagny, Qué.
Rimouski, Qué. Fraserville, Qué.
Murray Bay, Qué. Coaticook, Qué.
Nicolet, Qué. Bale St-Paul, Qué.
Saint-Casimir Qué. Plessisville, Qué.
St-François, Beauce. Lévis, Qué.
Marieville, Qué.

AGENTS.

Angleterre: The National Bk of Scotland, Londres.
France: Crédit Lyonnais et succursales, Paris.
Etats-Unis: The First National Bank, New-York;
The National Bank of Redemption, Boston, Mass.
Attention particulière donnée aux collections.
Nous sollicitons la correspondance.

Agence Mercantile de Sprague

DE MONTREAL

Président: Hon. ROBT. MACKAY

Capital: - \$100,000

Nous avons les méthodes les plus approuvées et les plus modernes pour retrouver les débiteurs et collecter les comptes.
Si vous désirez convertir en argent comptant vos vieux comptes arriérés, écrivez-nous.

Références et témoignages fournis sur demande.

BUREAU:

Merchants Bank Chambers, - - - MONTREAL

The Sovereign Bank of Canada

Incorporée par Acte du Parlement.

CAPITAL AUTORISÉ, - - \$2,000,000.00

CAPITAL SOUSCRIT, - - 1,300,000.00

(Souscrit en entier à 25 p. c. de prime.)

Président: H. S. HOLT. Gérant Général: D. M. STEWART.

Succursales:

Amherstburg, Ont.	Mount Albert, Ont.
Clinton, "	Newmarket, "
Crediton, "	Ottawa, "
Exeter, "	Perth, "
Harrow, "	St. Catharines, "
Havelock, "	Stirling, "
Markham, "	Stouffville, "
Milverton, "	Sutton, Que.
Marmora, "	Toronto, Ont.
Montreal, Que.	Unionville, "
Montreal-Ouest	Zurich, "
	Waterloo, P. Q.

Banquiers et Correspondants

J. P. MORGAN & Co.,	New York
THE STANDARD TRUST COMPANY,	
THE NATIONAL BANK OF COMMERCE	
THE COMMERCIAL NATIONAL BANK	
J. S. MORGAN & Co.,	Chicago
DRESDNER BANK,	Londres
MORGAN, HARRIS & Co.,	Paris
DRESDNER BANK,	Berlin

THE MOLSONS BANK

Incorporée par acte du Parlement en 1855.

BUREAU PRINCIPAL - - - - - MONTREAL

Capital Autorisé \$5,000,000.00

Capital Payé..... 2,728,520.00

Fond de Réserve 2,250,000.00

BUREAU DE DIRECTION.

WM. MOLSON MACPHERSON, Président. S. H. EWING, Vice-Président. W. M. Ramsay Samuel Finley, J. P. Cleghorn H. Markland Molson. Lt. Col. F. O. Henshaw. JAMES ELLIOT, Gérant Général.

A. D. DURNFORD, Inspecteur en Chef et Surintendant de Succursales.

W. H. DRAPER, Inspecteur H. LOCKWOOD, } Asst Insp

W. W. L. CHIPMAN, }

SUCCESSIONS: Acton, Q., Alvinston, O., Arthabaska, Q., Aylmer, O., Brockville, O., Calgary, Alb., Chester, Q., Chicoutimi, Q., Clinton, O., Exeter, O., Fraserville, Q., Hamilton, O., Hensall, O., Highgate, O., Iroquois, O., Kingsville, O., Knowlton, Q., London, O., Meaford, O., Mont réal, Q., rue Sainte Catherine, Montréal, Montreal Market & Harbour, Place Jacques-Cartier, Morrisburg, O., Norwich, O., Ottawa, O., Owen Sound, O., Port Arthur, O., Quebec, Q., Revelstoke, B. C., Ridgetown, O., Simcoe, O., Smiths Falls, O., Sorel, Q., St. Thomas, O., Toronto, O., Toronto Junc., O., Trenton, O., Vancouver, B. C., Victoriaville, Qué., Waterloo, O., Winnipeg, Man., Woodstock, O.

AGENCES à Londres, Paris, Berlin et dans toutes les principales villes du monde.

Emission de Lettres de Crédit pour le commerce et lettres circulaires pour voyageurs.

Attention sérieuse apportée aux Collections.

UBALDE GARAND. TANOREDE D. TERROUX

GARAND, TERROUX & CIE.,

BANQUIERS ET COURTIERS

116 Rue St-Jacques, MONTREAL.

Effets de commerce achetés. Traités émisés sur toutes les parties de l'Europe et de l'Amérique. Traités des pays étrangers encaissés aux taux les plus bas. Intérêt alloué sur dépôts. Affaires transigées par correspondance

R. WILSON SMITH

Courtier en Débentures

Débentures Municipales, des Gouvernements et des Chemins de Fer achetées et vendues. Débentures de premier ordre pour placements de fonds en fidéi-dépôts, toujours en mains.

BATISSE STANDARD LIFE,

115 rue Saint-Jacques, - Montréal.

Il y a bien d'autres essences. M. Boileau cite:

Le *n'duka*, rose clair, de la dureté du poirier et d'un grain aussi fin;

Le *sanis*, de couleur brun foncé;

Le *sagna massi* ou acajou doré;

Le *corail*, rouge comme le corail et devenant violet en vieillissant;

Le *n'kubi* ressemble à l'acajou et est d'un brun rouge soutenu;

Le *banda* est jaune rosé;

Le *tchissamba lomba* est léger et dur.

On le voit le choix ne manque pas et, comme les exploitations forestières d'où proviennent ces essences de bois s'éten- dent sur des millions d'hectares, leur exploitation peut durer des siècles.

DIGESTIFS VEGETAUX

Les digestifs végétaux à la portée de tout le monde sont: la Menthe, le Romarin, le Serpolet, le Thym, la Sauge, l'Hysope, la Camomille.

La camomille qui croît à l'état sauvage sur la lisière des bois, est préférable à la camomille cultivée; néanmoins, celle-ci possède des propriétés sérieuses; 3 ou 4 têtes infusées dans un verre d'eau, après les repas, facilitent beaucoup la digestion. L'hysope, la sauge, la menthe, le thym et le serpolet, la facilitent également à la dose de 2 à 3 grammes dans un verre d'eau après le repas. Un verre de menthe bien sucrée et bien chaude sert aussi, avec succès, contre les inflammations de la gorge, surtout lorsque la voix râle et que la toux sévit. Le romarin s'emploie à la dose de 1 à 6 grammes par verre; on l'utilise également avec succès contre la diarrhée.

Un fruit extrêmement digestif, c'est l'araras frais; il contient un principe analogue à la pepsine, la broméline, qui est capable de digérer en quelques heures mille fois son poids de matières azotées, c'est-à-dire de viande, d'oeuf, de fromage. Mis en contact d'une tranche de bifteck, le jus d'araras le convertit rapidement en une substance gélatineuse qui est toute prête à être assimilée par l'intestin. L'araras de conserve a un pouvoir presque égal, s'il n'a pas été traité par la chaleur.

QUEBEC STEAMSHIP CO.

LIMITED

LIGNE DU ST-LAURENT

SS. "CAMPANA"

1700 tonnes

DEPART DE MONTREAL

LUNDI, 29 JUIN

à 2 heures P.M.

Et après, tous les **Seconds Lundis**, quittant Québec le jour suivant à MIDI, pour Pointe au Père, Gaspé, Malbaie, Percé, Cape Cove, Grand River, Summerside, Charlottetown et Picton.

Excellente accommodation pour passagers. Pas de fret accepté après midi le jour du départ. Pour fret, passage et cabines, s'adresser à

J. G. BROCK & CO., Agents,

112 Rue des Commissaires, - MONTREAL

BANQUE PROVINCIALE DU CANADA

Bureau Principal - - - - - MONTREAL

BUREAU D'ADMINISTRATION

Monsieur G. N. DUCHARME, Président
Capitaliste de Montréal.
Monsieur G. B. BURLAND, Vice-Président
Président de la Lachine Rapids Hydraulic & Land Co. Ltd. (The)
Monsieur H. LAPORTE, Directeur
De l'Epicerie en Gros Laport, Martin & Cie., de Montréal, Echevin et Président du Comité des Finances de la Cité.
L'Hon. LOUIS BEAUBIEN, Directeur
Ex-Ministre de l'Agriculture.
Monsieur S. CARBLEY, Sr., Directeur
Propriétaire de la grande maison "Carley", Montréal.
M. Tancredi Bienvenu, - - - - - Garant-Général
M. A. S. Hamelin, - - - - - Auditeur

SUCCESSIONS:

MONTREAL: 316 Rachel, (coin St-Hubert); 271 Roy, (St-Louis de France), 1138 Ontario, (coin Panet).
Berthierville, P. Q.; Valleyfield, P. Q.; Terrebonne, P. Q.; D'Iraoli, P. Q.; St-Anselme, P. Q.; St-Guillaume d'Upton, P. Q.; Pierreville, P. Q.; Hull, P. Q.

Bureau des Commissaires-Censeurs

DEPARTEMENT D'EPARGNE

Sir ALEXANDRE LACOSTE, Président
Juge en Chef de la Cour du Banc du Roi.
L'Hon. J. G. LAVIOLETTE, Vice-Président
Ex-Conseiller Législatif.
L'Hon. N. C. CORMIER, Commissaire-Censeur
Conseiller Législatif, Industriel de Plessisville.
M. A. S. HAMELIN, Auditeur et Commissaire-Censeur
Ancien associé de la maison Hudon, Hébert & Cie, de Montréal.
Honorable Sénateur ALFRED THIBAUDEAU,
Honorable LOMER GOUIN, Ministre des Travaux Publics de la Province de Québec.
M. le Dr E. P. LACHAPELLE, Commissaire-Censeur
Rue Sherbrooke, Montréal.

BANQUE DE SAINT-HYACINTHE

Bureau Principal: St-Hyacinthe, P.Q.

CAPITAL PAYE \$329,465
RESERVE 75 000

DIRECTEURS:

J. O. DESSAULLES, Président.
I. R. BRILLON, Vice-Président.
L. P. MORIN, V. B. SICOTTE,
Dr E. OSTIGUY, EUSEBE MORIN,
JOS. MORIN
W. A. MOREAU, L. F. PHILIS,
Caissier, Inspecteur.

Succursales:

St-Césaire, M. N. Jarry, gérant.
Farnham, J. E. Campbell, gérant.
Therville, J. M. Bélanger, gérant.
L'Assomption, H. V. Jarry, gérant.
Correspondants: - Canada: Eastern Township Bank et ses succursales. Etats-Unis: New York, The First National Bank, Ladenburg, Thalman & Co.; Boston: Merchants National Bank.

ALEX. DESMARTEAU

Successeur de Charles Desmarteau,

COMPTABLE, AUDITEUR,
LIQUIDATEUR DE FAILLITES

Commissaire pour Québec et Ontario.

Bureaux, 1598 et 1608 rue Notre-Dame, Montréal.

P. J. CHARTRAND. P. L. TURGEON

CHARTRAND & TURGEON COMPTABLES

Règlement de difficultés entre débiteurs et créanciers.

Tel. Bell Main 2638 180 rue St-Jacques,

" Marchands 642 MONTREAL.

GEO. GONTHIER

Expert Comptable et Auditeur

EXPERT REPRESENTANT

The Account, Audit & Assurance Co'y, Limited., New York.

Spécialité: Addition de livres et organisation de comptabilité d'après méthode appelée "Balance Sheet System of Accounts."

15 et 17, Côte de la Place d'Armes

Tel. Bell Main 2113. MONTREAL.

LE BEURRE DE COCO

Le beurre, qui avait déjà un concurrent sérieux dans la margarine, est menacé d'un concurrent non moins redoutable dans un produit exotique, le beurre de cocotier.

Le cocotier, cet arbre providentiel des tropiques, produit une noix dont l'aman- de desséchée et pressée fournit une matière blanche, solide jusqu'à 20 degrés et se transformant, au-dessus de 20 degrés, en une huile jaune et translucide.

Les importations annuelles des huiles de coco provenant des Indes et de l'Afrique sont considérables. Les meilleures sont tirées de la Cochinchine, de l'île de Ceylan, de l'Australie, de Karikal. Elles sont obtenues en pressant à froid et à chaud ensuite la pulpe extraite de la noix de coco revêtue de son brou.

Cette noix produit 60 p. 100 d'huile et les fruits du cocotier récoltés sur un hectare planté de ces arbres peuvent donner une production annuelle de 800 kilos d'une huile qui rancit facilement, rappelle par le goût le fruit duquel elle est extraite et qui n'avait été utilisée jusqu'à présent que dans l'industrie, pour la fabrication des savons et le graissage des machines, l'apprêt des tissus. L'amande de la noix de coco est employée sous forme de coprah servant à fabriquer cette huile industrielle, et le tourteau qu'elle fournit a son emploi dans l'alimentation du bétail.

Mais voici que le principe gras du fruit du cocotier, soumis à une préparation spéciale, est en passe de devenir un rival du beurre de lait.

Un chimiste allemand, M. le Dr Heuner, se propose, paraît-il, d'acheter toutes nos huiles de coco et de les transformer en un produit succulent, savoureux, inodore, se dissolvant dans l'éther et ne donnant jamais de réaction acide, produit qu'il appelle *beurre végétal*.

De toutes les graisses végétales, l'huile de coco est celle dont la composition se rapproche le plus de celle du beurre de lait. Comme ce dernier, elle renferme 7 p. 100 d'acides solubles et que l'on ne trouve dans aucune autre graisse en aussi grandes proportions. Ce sont ces acides butyriques, capriques ou décyliques qui donnent au beurre un arôme fin, un goût de noisette très prononcé.

En outre, le beurre de coco contient 25 à 30 fois moins d'eau que le beurre de lait. Il se conserve 15 à 20 jours sans donner de réaction acide et de ce fait, il paraît offrir déjà une réelle supériorité sur le beurre animal pour la préparation des pâtisseries sèches, biscuits, etc.

Le procédé préconisé par M. le Dr Heuner pour traiter les huiles de coco et en obtenir un beurre propre à l'alimentation est celui que M. le Dr Schlink a déjà mis

en pratique. Il consiste à enlever à ces huiles, extraites de la partie intérieure de la noix de coco, leurs acides gras, volatils, odorants; ainsi que leurs autres principes aromatiques, au moyen de l'alcool et du noir animal. Le produit obtenu a l'aspect d'une masse blanche de la consistance du beurre ordinaire et de saveur douce; cette substance fond à 25 degrés et présente la composition suivante:

Matières grasses	99,632 p. 100
Matières minérales	0,011
Eau	0,357

Le prix du beurre de cocotier (on annonce 1 franc 60 le kilogramme) est bien moins élevé que celui du beurre de lait; de plus, comme le premier ne contient pas ou du moins très peu d'eau, on peut en consommer moins en poids et, à cause de sa difficulté au rancissement, la pâtisserie peut le rechercher pour la fabrication des gâteaux secs, petits fours, etc.

Au point de vue hygiénique, il convient de remarquer que, si le beurre de lait est classé au premier rang parmi les substances spécialement favorables à la culture des microbes et des pires ferments, par contre le beurre de coco paraît constituer un milieu antiseptique, impropre à l'ensemencement et à la pullulation des bactéries. Des expériences comparatives faites sur l'un et l'autre produit ont donné, à cet égard, des résultats qui ne laissent subsister aucun doute.

Enfin, il a été fait, à l'hôpital central de Vienne des essais de digestion artificielle de ce beurre de coco, qui ont donné également des résultats satisfaisants, confirmés par d'autres expériences faites dans différents hôpitaux, en Suisse.

S'il n'est pas prouvé que le cocotier peut fournir un beurre capable de supplanter nos beurres exquis d'Isigny et de Bretagne, il est du moins avéré que les commissions d'hygiène ne se sont pas élevées contre la consommation de ce nouveau produit qui, espérons-le, ne se prêtera pas, comme la margarine, à des adultérations frauduleuses déjouant la perspicacité des chimistes. B. H.

LE MARCHÉ DU CAFE

Un fait des plus curieux vient de se produire sur le marché sud-américain et il aura vraisemblablement des conséquences plus curieuses encore. Il s'agit de la baisse considérable du prix du café.

Le café était tombé le 6 avril à moins de deux pences la livre, le plus bas prix qu'il ait jamais fait en Bourse. Cette dépréciation marqua la déconfiture du fameux syndicat Lewisohn. Ce banquier, connu pour ses précédentes spéculations sur les cuivres, avait entrepris en 1901 avec Rockefeller et d'autres financiers yankees, l'accapement des cafés sud-américains.

Malheureusement pour eux, la surproduction et l'établissement de nouveaux tarifs vinrent anéantir leurs projets, et la liquidation Lewishon s'opéra en ce moment avec un déficit de plus de 25 millions de francs (\$5,000,000).

Les membres du Syndicat d'accapement n'ont pourtant pas renoncé à leurs plans et on annonce que M. Percy O'Sullivan, président de la Bourse de New-York, constitue un groupe dont l'action s'exercerait dans tous les pays de langue anglaise pour une propagande ayant pour but de remplacer l'usage du thé par celui du café.

Le Tordeur Moderne

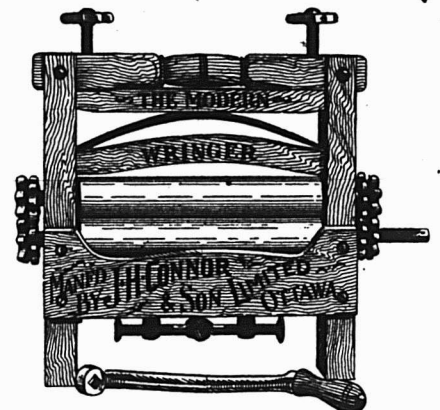

Rouleaux de haute qualité spéciale. Chaque rouleau porte estampé le mot "Spécial" et est garanti pour 3 ans. Ce sont des tordeurs de longue durée, faciles à manœuvrer.

Fabriqués par

J. H. CONNOR & SON, Ltd.

OTTAWA

Agents commerciaux:

DELORME FRERES

15, rue De Bresoles, Montréal.

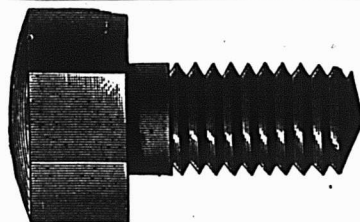

THE JOHN MORROW MACHINE SCREW CO.

Manufacturers of Limited

Vis à grosses têtes, Vis à demeure, Vis spéciales fraisées, Tenons pour engins, etc. Ecrus découpés à froid dans toutes les variétés de finition.

INGERSOLL, Ont.

MANCHONS a
GAZ INCANDESCENT

Fabriqués au Canada.

Bruleurs, Verres de Lampes, Abat-jour, etc.

Pour...

BRULEURS
a GAZ
GAZOLINE
et BRULEURS
a haute
PRESSION.

J. H. THOMPSON, 124 Adelaide St. W., Toronto.

PRIX COURANTS.—MONTREAL, 18 JUIN 1903.

Antimoine	
La lb.....	0 10
Articles en broche	
2 1/2 p.c. de la liste.	
Balanço	
Warrens Standard, 40 p.c.	
Champion, 50 p.c.	
Fairbanks Standard, 35 p.c.	
Domimon, 55 p.c.	
Richelieu, 55 p.c.	
Barattes	
Revolving, monture en acier, No 0, 8.03	
No 1, \$3.50; No 2, \$9.00; No	
\$10.00; No 4, \$12.00; No 5, \$16.00	
pour monture en bois, 20c de moins	
sur la liste et-haut Livraison de la	
manufacture 53 p.c., en magasin à	
Montréal, 51 p.c. Termes 4 mois ou	
3 p.c. 30 jours.	
Collets d'essieu, 65 p.c. de la liste.	
Blanc de Plomb	
Pur.....100 lbs	5 25
No 1.....	4 87 1/2
No 2.....	4 50
No 3.....	4 12 1/2
No 4.....	3 75
Decorators Special (pour usage extérieur)	
en paquets de 12 1/2 lbs, extra.....	1c
" 7 @ 10 ".....	1c
" 3 @ 5 ".....	2c
" 1 et 2 ".....	2 1/2c
Escompte: par quantité d'une tonne en	
une seule livraison 10 p.c. et pour quan-	
tités moindres 5 p.c.	
Boulons et Noix	
Boulons à voiture Norway, (\$3 0) 55 p.c.	
" carrés, (2 40) 55 p.c.	
" ordinaires, 50 p.c.	
" machine, 50 et 1/2 p.c.	
Tire-fonds 70 p.c.	
Boulons à lisse, 65 et 5 p.c.	
Blanc de boulons, 50 et 5 p.c.	
Bolt Ends, 80 et 5 p.c.	
Boulons à charrie, 50 et 5 p.c.	
Noix, carrées, moins 3/4c de la liste.	
Noix, hexagones, moins 3/4c de la liste.	
Boulons à bandage, 66 1/2 p.c.	
Boulons à poêle, 67 1/2 p.c.	
Noix, en lots de 50 lb, 1/4c par lb extra;	
pour moins de 50 lb, 1/4c extra.	
Briques réfractaires	
Ecosaises.....le mille	17 00 22 00
Anglaises.....	18 00 23 00

Broche	
Acier fin pour embouteillage, matelas, ba-	
lais, sonnettes, etc., 17 1/2 p.c. sur la liste.	
Cuivre jaune.....	60 p.c.
Copper (cuivre rouge).....	60 "
Broche galvanisée.	
No 5.....le 100 lbs	3 70
" 6 & 8.....	3 15
" 9.....	2 50
" 10.....	3 20
" 11.....	3 25
" 12.....	2 85
" 13.....	2 75
" 14.....	3 75
" 15.....	4 25
" 16.....	4 50
" 17.....	4 95
" 18.....	5 20
Poli, Brûlé et Hullé.	
No 0 & 9,.....100 lbs	2 50
" 10.....	2 55
" 11.....	2 63
" 12.....	2 70
" 13.....	2 80
" 14.....	3 90
" 15.....	3 05
" 16.....	3 20
Brûlé; p. tuyau.....100 lbs	5 55 7 00
moins 10 p.c.	
A foin, en acier, Nos 13, 13 1/2 et 14,	
coupés de longueur, esc. 30 p.c. sur la liste.	
Broche barbelée	
Galvanisée.....le 100 lbs	2 80
" Plain twist.....	2 80
" f.o.b. Cleveland, \$2.87 1/2 les	
100 lbs pour moins d'un char et \$2.45	
pour lot d'un char.	
Brochettes, clous, etc.	
Brochettes pour boîte à fromage, bleues	
" 85 et 12 1/2 p.c.	
" valise, noires et étamées 85 p.c.	
" à tapis, bleues, 90 et 15 p.c.	
" étamées, 80 et 20 p.c.	
" en bri, 40 p.c.	
" coupées, bleues, en dos. 80 p.c.	
" loose, 60 p.c.	
" Suèdes bleues et étamées, loose 80 et 10 p.c.	

Brochettes en dou	
ne, 75 p.c.	
de dou, 85, 12 1/2 et 12 1/2 p.c.	
à qua e farine, esc. 35 p.c.	
sur la liste.	
Clous de tonnelier 40 p.c. sur la liste.	
Cable, etc.	
Best Manila..... Base lb.	0 14 1/2
British Manila.....	0 12
Sisal.....	0 11 1/2
L'atharn simple.....	C 10 1/2
L'atharn double.....	0 11
Jute.....	0 08
Coton..... lb. 0 14 1/2 & 0 15 1/2	
Canistres à Lait	
40 p.c. de la nouvelle liste.	
Carvelles	
F.o.b. Montréal, Toronto, Hamilton, Lon-	
don, St-Jean et Halifax.	
Pressées 1/2 p. Esc. 20 p.c.	4 75 0 00
" 5-16 " " " " " "	4 50 0 00
" 7-16 " " " " " "	4 25 0 00
" 1/2 " " " " " "	0 00 3 90
Chaines	
3-16 No 8.....100 lbs	11 50
3-16 exact 5.....	10 00
3-16 Full 4.....	9 50
4 exact 3.....	9 00
" " " " " "	7 50
4-16.....	5 00
" " " " " "	4 30
7-16.....	4 10
" " " " " "	4 00
8-16.....	3 85
" " " " " "	3 70
" " " " " "	3 60
" " " " " "	3 55
1.....	3 50
En lot de char 10c de moins.	
Chaines à vache.....esc.	40 p.c.
" fermant en dehors.....	65 p.c.
Ferremens de chaîne à vache.....	35 p.c.
Chaines à traits.....	45 p.c.
Jack Chain en acier, simple et	
double.....ex.	40 p.c.
Jack Chain en cuivre, simple et	
double.....ex.	50 p.c.
Chaudières galvanisées	
Patron Dufferin, la ds. 2 30 2 49 2 80	
Cuvettes galvanisée..... 0 00 0 00 0 00	

Ciment	
Américain..... bari	2 20 2 40
Canadien Portland.....	1 90 2 25
Anglais.....	2 15 2 25
Belge.....	1 70 1 95
Allemand.....	2 25 2 40
Hydraulique Canadien.....	1 35 1 60
Ciseaux	
B. & W. nickelés esc. 60 p.c.	
Seymour's, esc. 50 et 10 p.c.	
Ciseaux de Charpentier	
Socket, Framing & Firmer	
Warnock, 70 p.c.	
P. S. & W., extra, 60, 10 et 5 p.c.	
Clous à Cheval "C"	
No 9 à 14..... par lb	0 30
" 8.....	0 22
" 7.....	0 24
" 6.....	0 28
" 5.....	0 32
" 4.....	0 45
Escompte 40, 10 et 7 1/2 p.c.	
Boîtes 25 lbs chaque.	
Clous	
Clous à cheval.	
No 7.....100 lbs.	24 00
No 8.....	23 00
No 9 et 10.....	22 00
Escompte 55 p.c. le qual.	
" 57 1/2 p.c. 2e qual.	
Boîtes de 1 lb., 1/4c net extra.	
Clous coupés à chaud.	
F.o.b. Montréal, Toronto, Hamilton, Leo-	
don, Halifax et St-Jean, N.B.	
Prix de base \$2.40 par lot de char	
\$2.45 pour moins d'un char.	
De 4 1/2 à 6 pcs.....100 lbs.	2 45
3 1/2 à 4 ".....	2 50
3 à 3 1/2 ".....	2 55
2 1/2 à 2 3/4 ".....	2 60
2 à 2 1/4 ".....	2 75
1 1/2 à 1 3/4 ".....	2 85
1 1/4 ".....	3 10
1 ".....	3 45

Toile Galvanisée

"QUEEN'S HEAD", la meilleure et la plus durable.
 "FLEUR DE LYS", ne le cède qu'à la "Queen's Head."

Chaque feuille des deux marques, parfaite-
 ment garantie.

EN VENTE CHEZ TOUS LES MARCHANDS DE GROS.

CANIFS COUTEAUX

H. BOKER & C^{IE}

PERFECTIONNÉE

MARQUE DE L'ARBRE

DEPOSEE

COUTELLERIE

CISEAUX

En vente dans les principales maisons de Ferronneries en gros.

* ✚ "RODGERS"

Il n'y en a pas de véritable sans cette

Marque Exacte.

JAMES HUTTON & CO., Montreal.

Seuls Agents pour le Canada.

LOTS à bâtir dans la plus belle et la plus saine localité de la ville. A Vendre à BON MARCHÉ.

A. & H. LIONAIS

PROPRIETAIRES

25 Rue Saint-Gabriel

MONTREAL

Clous à finir.		
1 pouce.....100 lbs.	3 95	
1 1/2 ".....100 lbs.	3 65	
1 3/4 " et 1 1/2 " pos.	3 40	
2 " et 2 1/4 " " " " "	3 15	
2 1/2 " et 2 3/4 " " " " "	3 10	
3 " et 3 1/2 " " " " "	3 05	
Clous à quarts.		
1/2 pouce.....100 lbs.	3 70	
1 "....." "	3 20	
Clous à river.		
1 pouce.....100 lbs.	3 95	
1 1/2 "....." "	3 65	
1 3/4 " et 1 1/2 " " " " "	3 40	
2 " et 2 1/4 " " " " "	3 15	
2 1/2 " et 2 3/4 " " " " "	3 10	
3 " et 3 1/2 " " " " "	3 05	
Clous d'acier, 20 l. en sus.		
galvanisés p. toitures 100 lbs	8 80	
à ardoises, 1 pouce....." "	8 65	
Clous de broche.		
F.O.B. Montréal, Gananoque, Toronto, Hamilton, London, Bradford et St-Jean.		
M.R. F.O.B. Halifax, en lots de chars.		
Prix de base au char \$1.40 et pour moins d'un char \$2.45.		
1 pouce, No 18, prix net, 100 lbs	3 70	
1 " " " " " " " "	3 45	
1 1/4 " " " " " " " "	3 10	
1 1/2 " " " " " " " "	2 85	
1 3/4 " " " " " " " "	2 65	
2 " " " " " " " "	2 75	
2 1/4 " " " " " " " "	2 60	
2 3/4 " " " " " " " "	2 60	
3 " " " " " " " "	2 55	
3 1/2 et 4 " " " " " " " "	2 60	
4 et 6 pouces " " " " " " " "	2 45	
En cuivre 50 p.c. sur la liste.		
Colle		
Commune.....lb 0 08 1/2	0 09	
French Medal....." "	0 11	0 12
Bianche extra....." "	0 18	0 20
Gelatine....." "	0 22	0 30
Coopers....." "	0 19	0 20
Corde à Chassis		
45 cts la lb.		
Coudes		
Ronds pour tuyaux polis.....dos	1 50	
" " ordinaires....." "	1 35	
Complets		
ultra, net sur la liste.		
Fonte S. P., 10 p.c.		
Acier, 65, 10 et 2 1/2 p.c.		
Berlin Braed, 70 et 5 p.c.		

Couplings		
Ex. 60 p.c. sur la liste. F.O.B. Montréal.		
Courroies		
Extra, 80, 10 et 5 p.c.		
Standard, 70 p.c.		
No 1, 70 et 10 p.c.		
Couteaux à Foin		
60, et 10 p.c. de la liste.		
Crampes		
Galvanisées.....100 lbs	3 00	
Unies....." "	2 80	
Crampes pour net à clôture 40 p.c.		
Crampes de Jalousies		
Toutes grandeurs.....	0 00	0 00
Cuivre		
En lingot.....lb. 15 1/2	0 15 1/2	
En barre et en feuille, 14 à 30 G.	10 p.c.	
Feuilles dures 2 x 4.....lb	0 22	0 23
Tube Base.....lb	0 23	
Enclumes		
Wright's 80 lbs et plus.....lb	0 11	
Hay Budden 80 lbs et plus.....lb	0 09 1/2	
Brook's 80 lbs et plus.....lb	0 09	0 10
Esquerres		
Fer No 483.....la dos	2 45	
" 494....." "	3 25	
Acier 60, 10 et 5 p.c.		
Etain		
Straits.....lb. 0 33	0 33 1/2	
Lamb and Flag—		
Lingots 56 et 28 lbs par lb	0 00	0 00
En barre 1c extra.		
Etope		
Navy.....le 100 lbs	5 50	
U. B. Navy....." "	6 00	
Plumbers....." "	3 25	
Evlers		
Acier et galvanisé, 45 p.c.		
Extension		
Clark, 40 p.c.		
Fanaux		
Cold Blast No 2.....dos	7 00	
Wright No 3....." "	8 50	
Ordinaires....." "	4 00	
Dashboard C.B....." "	9 00	
No 0....." "	5 75	
Peinturés 50c extra par dos.		
Faucilles		
50, 10 et 5 p.c. de la liste.		

Faux		
Guaranteed.....la dos.	\$10 00	
Sliver Steel Grain Scythes....." "	9 50	
Cast Steel Grain Scythes....." "	8 50	
Excelsior Concave....." "	7 50	
Fine India Steel....." "	7 25	
Clipper Scythes....." "	6 50	
Bush Scythes....." "	6 50	
Cast Steel....." "	5 50	
Ferblanc		
Au Charbon—Allaways ou égal		
Bte		
10, 14 x 20, base.....	4 50	4 75
X. Extra par X et par cte.		0 75
(Caisse de 112 feuilles, 108 lbs, net).		
Au Coke—Lydbrook ou égal		
10, 14 x 20, base.....	4 25	4 50
(Caisse de 112 feuilles, 108 lbs, net).		
Au Charbon—Terne-Dean ou égal		
10, 20 x 28.....	7 50	7 75
(Caisse de 112 feuilles, 218 lbs, net).		
Feuilles Ferblanc pour bouilloires.		
(Caisse de 560 lbs.).....la lb		
XX, 1- x 60, gauge 26	0 06	0 06 1/2
Feuilles étamées		
72 x 30 gauge 24.....	0 07	0 07 1/2
" " " " " " " "	0 28	0 07 1/2
" " " " " " " "	0 08	0 08 1/2
Fer et Acier		
Fer marchand barre 100 lbs.	0 00	2 00
Fer fini....." "	0 00	2 25
Fer pour fers à cheval....." "	0 00	2 25
Feuillard mince 1 1/2 à 3 pcs Base.....	2 85	
Acier à lisse Base....." "	2 10	2 25
" bandege....." "	2 20	2 30
" machine....." "	3 00	
" pince....." "	2 60	2 90
" ressort....." "		3 00
Fers à Cheval		
F.O.B. Montréal		
No 2		
et plus.		
Léger et pesant.....le qrt	3 85	3 90

Fers à neige....." "	3 95	4 15
New Light Pattern....." "	3 80	4 05
Featherweight Nos 0 à 4.....	5 35	
Fers "Toe weight" Nos 0 à 4.....	5 60	
Fers assortis de plus d'une grandeur au baril, 10c extra par baril.		
F. O. B. Mont cal		
Neverall en fer, le 100 lbs.....	12 20	
" en acier....." "	15 00	
Fers à repasser		
Mrs Potts No 55.....le set	0 70	
No 50 N. W. P....." "	0 72	
Fers à souder		
1, 1 1/2 lb.....la lb	0 29	
2 lbs et plus....." "	0 27	
Fontes		
Carron.....tonne..	21 50	22 00
Calder....." "	23 50	24 00
Carnbroe....." "	00 00	00 00
Glengarnock....." "	00 00	00 00
Summerlee....." "	21 50	22 00
Midland No 1....." "	00 00	00 00
" No 2....." "	00 00	00 00
Fourches		
A foin, fumier, etc., 60 p.c.		
Garnitures de Canistres à lait		
25 p.c. de la liste.		
Graisse à Roues		
Ordinaire.....la grs	5 75	5 00
1ère qualité....." "	13 00	15 00
Grates		
Jardin, mortier, etc., 60 p.c.		
Hachettes		
Canadienne, 40 à 42 p.c.		
Herminettes		
20 p.c. d'escompte.		
Huiles et divers		
Huile de Castor, East Indian	lb 0 74	0 82 1/2
" " Commerciale....." "	0 0	0 9
le gallon		
Huile Balmoral.....	0 00	0 40
Huile de Morue....." "	0 35	0 40
Huile Olive pure....." "	0 00	1 20
Huile de pieds de boeuf....." "	0 00	0 80
Huile de loup marin raff....." "	0 55	0 85
" " paille....." "	0 45	0 55

Cordages, Ficelle à Lier, Ficelle d'Emballage
DE TOUTES DESCRIPTIONS
 Manufacturées par
CONSUMERS CORDAGE CO.,
MONTREAL LIMITED
MANILLE **SISAL**
 Cable,
 Corde à noix,
 Corde à ballots,
 Corde à foin,
 Corde à peaux,
 Corde goudronnée,
 Cordes à lignes dormantes, Etc.
RUSSE
 Ratline goudronné
 Spun yarn goudronné,
 Lignes dormantes goudronnées,
 Cordes à voiles,
 Cordes de jardiniers, Etc.
JUTE
 Corde à matelas,
 Corde à écorces,
 Corde goudronnée,
 Corde à cloches,
 Corde à ficous, Etc.
EMPAQUETAGE
RUSSE — ITALIENNE — JUTE
 Cordes à lattes, marque "Lion."
 Cable de transmission, "Red Thread."
 Ficelle d'emballage et Corde à Matelas,
 Corde de Chanvre Anglaise garantie pur manille,
 Toutes les marques favorites de Fil à liens.

Lorsque vous desirez avoir
LES MEILLEURES
Courroies de Transmission
 Obtenez nos prix pour nos
Coupproies de Transmission en véritable Cuir tanné au Chêne
 La ST. LAWRENCE SUGAR REFINING Co. vient justement d'acquérir de nous une courroie de 36 pcs, 3 plis, la courroie la plus massive au Canada.
D. K. McLAREN,
751, rue Craig, - - - MONTREAL

PRIX COURANTS—MONTREAL, 18 JUIN 1903.

Table listing various goods such as 'Huile de lin crue', 'Es. de Térébenthine', and 'Instruments aratoires' with their respective prices.

Table listing various goods such as 'Meules', 'Moulin à Viande', 'Munitions', and 'Nipples' with their respective prices.

Table listing various goods such as 'Rouge de Paris', 'Pentures', 'Pierres', and 'Plomb' with their respective prices.

Table listing various goods such as 'Fivets et Palatres', 'Acier', 'Lancé', and 'Soudure' with their respective prices.

Advertisement for L. H. HEBERT, featuring the text 'FERS, Ferronneries et Métaux, Outils de toute description, Serrures, Coutellerie de Table et de Poche, Brosses en tous genres, Jouets, Articles de Sport.' and the address '297 et 299, rue St-Paul, Montreal'.

Advertisement for Dominion Wire Manf'g Co., Ltd. featuring a large 'Wire' logo and text: 'BROCHE DE CUIVRE pour Lignes de Télégraphe, Téléphone, Trolleys, et Transmissions, Broche UNIE Recuite, Etamée, Cuivrée, Clous de Broche, Articles en broche polie, Vis à bois, Petites chaînes, Crochets porte-chapeaux et habits, Clôture de Poulailleurs, Crampes pour barils. Stores, Lits. Broche Galvanisée Broche barbelée, Crampes unies galvanisées pour clôtures.' and 'Bureau Principal: Bâtisse nouvelle Coristine, RUE ST-NICOLAS, MONTREAL'.

PRIX COURANTS—MONTREAL, 18 JUIN 1903

Tôle noire du Canada	
52 feuilles demi poli.....	2 70 2 80
60 feuilles.....	2 80 2 90
75.....	2 95 3 09
Tourne-à-Gauche	
Lincoln et Whitting.....	6 25
Tuyaux à Bouilloire	
1 1/2 pos..... le pied	0 12 1/2
2.....	0 13
2 1/2.....	0 15
3.....	0 18
3 1/2.....	0 20
4.....	0 25
Tuyaux de poêle	
4 et 6 pouces.....100 feuilles	7 00
5.....	7 50
Tuyaux en Fer	
Tuyau noir.....100 pieds	3 00
1.....	2 50
2.....	2 75
3.....	3 00
4.....	3 70
1.....	5 25
1 1/4.....	7 40
1 1/2.....	8 90
2.....	12 40
Tuyau fer galvanisé	
1.....	3 55
2.....	4 10
3.....	5 05
4.....	7 23
1.....	10 10
1 1/4.....	12 15
1 1/2.....	16 70
Recompte de 5 à 7 1/2 p.c. suiv. quantité.	
Vernis	
le gallon	
Voiture No 1.....	2 90 3 80
1/2 body.....	8 00 9 00
rubbing.....	4 00 5 00
Gold size.....	3 00 3 40
Meuble extra.....	2 40 2 80
" No 1.....	1 60 2 00
Finl.....	2 70 3 10
Demar.....	3 30 3 70
Shellac blanc.....	3 00 3 50
" orange.....	2 50 2 75
Meuble Brwn Japan.....	1 80 2 00
Vernis à harna..... gal.	0 00 1 80
"..... des.	1 10 1 20
" à tuyaux..... gal.	0 00 0 90
Standard V. N. Y., à finir.	4 00 6 00
"..... à grain	3 00 4 50
"..... à poitr	0 30 5 50

Vis à Bois	
Tête plate, acier.....	87 1/2
Tête ronde.....	82 1/2
Tête plate, cuivre.....	80
Tête ronde.....	75
Tête plate, bronze.....	75
Tête ronde.....	70
Vis à Machine	
Têtes plates, 25 p.c. de la liste.	
" rondes, 20 p.c.	
Vitres	
(Star)	
Endosseus de 26 pouces	
50 pds	100 pds
unals	3 80
26 @ 40.....	2 00 4 00
41 @ 50.....	0 00 4 50
51 @ 60.....	0 00 4 75
61 @ 70.....	0 00 5 20
71 @ 80.....	5 70 6 00
Zinc	
Spelter.....100 lbs	
5 75	6 00
Zinc en feuilles	
Bri 5 cwt.....100 lbs	
6 25	6 50
Moins d'un bri.....	
0 00	0 00
Charbons	
Prix de détail par 2000 lbs	
Furnace.....	
6 50	6 75
Egg.....	
6 75	7 75
Stove.....	
6 75	7 75
Cheanut.....	
0 00	0 00
Welsh.....	
0 00	0 00
Ohio Hooking.....	
0 00	0 00
25c par tonne de moins pour livraison en mal.	
Scotch Steam au char.....	
0 00	0 00
Charbon de forge.....	
0 00	0 00
ok. par chaldron.....	
0 10	0 10
Spécialités	
Imperial Varnish & Color Co.	
TORONTO	
Vernis	
Elastiste, can. d'un gal.....	
3 00	3 00
Granitine, floor finish, le gal.....	
2 75	2 75
Maple Leaf Coach enamels:	
Grandeur 1, \$1.20; 2, 70c; 3, 40c chaque.	
Henderson & Potts Co Ltd	
MONTREAL	
Marque "Anchor"	
Peintures préparées.....	
1 25	1 25
Blancs de plomb pur.....	
5 25	5 25
Brandram B B Genuine.....	
6 50	6 50
Brandram BB Decorative.....	
6 00	6 00
Brandram No 1.....	
5 50	5 50
Email à chapeaux de paille.....	
0 84	0 84

Prix de détail.	
Frêne 1 à 3 pouces	
Merisier 1 à 4 pouces	do
Merisier 5 x 5, 6 x 6, 7 x 7, 8 x 8	do
Erable 1 à 2 pouces	do
Orme 1 à 2 pouces (dur)	do
Noyer tendre 1 à 2 pouces	do
Cotonnier 1 à 4 pouces	do
Bois blanc 1 à 4 pouces	do
Chêne 1 à 2 pouces rouge	do
Chêne 1 à 2 pouces blanc	do
Chêne figuré	do
100 00	125 00
Bois durs.	
le M.....	22 00 30 00
do.....	30 00 30 00
do.....	30 00 32 00
do.....	40 00 45 00
do.....	45 00 50 00
do.....	35 00 40 00
do.....	55 00 70 00
do.....	30 00 30 00
do.....	45 00 50 00
do.....	60 00 70 00
do.....	100 00 125 00
Pin	
Bois de Service	
6 à 16 pieds le M.....	
1 pouce strip shipping cull	\$15 00 16 00
1 1/2, 1 1/2 et 2 pouces shipping cull	15 50 16 50
1 pouce shipping cull sidings	18 00 21 00
1 1/4, 1 1/2 et 2 pos do	21 00 23 00
1 pouce qualité marchande	24 00 34 00
1 1/4, 1 1/2 et 2 pos do	28 50 36 50
1 pouce mill cull, strip, etc., No 2	8 00 10 00
1 1/4, 1 1/2 et 2 pos do	8 50 10 50
1 pouce mill cull No 1	12 00 14 00
1 1/2 et 2 pos do	12 50 14 50
3 pouces do	10 00 12 00
do do No 2	7 00 8 00
Epinette —1 pouce mill cull	5 à 9 pieds
1 1/4, 1 1/2 et 2 pouces mill cull	do
3 pouces mill cull	do
1 1/4, 1 1/2 et 2 pouces qualité marchande	do
Pruche —1, 2 et 3 pouces	do
Colombages en pin, 2 x 3, 3 x 3 et 3 x 4—aux charn	do
Lattes—1ère qualité	le mille
2ème do	do
0 00	2 50
Charpente en pin	
de 16 à 24 pieds—3 x 6 à 3 x 11	do
de 25 à 30 do do do	do
de 31 à 35 do do do	do
de 16 à 24 do 3 x 12 à 3 x 14	do
de 25 à 30 do do do	do
de 31 à 35 do do do	do
00 00	22 00
00 00	24 00
00 00	28 00
00 00	28 00
00 00	28 00
00 00	32 00
Bois carré—pin	
de 16 à 24 pieds—de 5 à 11 pouces carrés	do
de 25 à 30 do do do	do
de 31 à 35 do do do	do
de 16 à 24 do de 12 à 14 pouces carrés	do
de 25 à 30 do do do	do
de 31 à 35 do do do	do
00 00	22 00
00 00	24 00
28 00	30 00
28 00	30 00
24 00	28 00
32 00	35 00
Charpente en pruche	
de 17 à 30 pieds jusqu'à 12 pouces	do
Charpente en épulette	do
do do rouge	do
18 00	22 00
18 00	22 00
28 00	35 00

CHASSE ET PECHE

Maisons de Campagne!!!

C'est maintenant le temps de faire vos arrangements pour la saison d'été. Pour **\$25.00** vous pouvez acheter un beau site pour une maison de campagne dans la REGION DES LACS dans le nord de la province de Québec au milieu des LAURENTIDES, 1500 pieds au-dessus du niveau de la mer.

LE CHEMIN DE FER

Le Grand Nord du Canada

est en voie d'ouvrir un nouveau pays : une heure et demie de MONTREAL, quatre heures de QUEBEC et d'OTTAWA, onze heures de TORONTO, Etc.

Pour plus amples détails, s'adresser à

Rivieres, Lacs et Montagnes.

Guy TOMBS

Agent Général du Fret et des Passagers,

QUEBEC, Can.

Empire Machine & Metal Stamping Co. Limited,

1012 YONGE STREET, TORONTO.

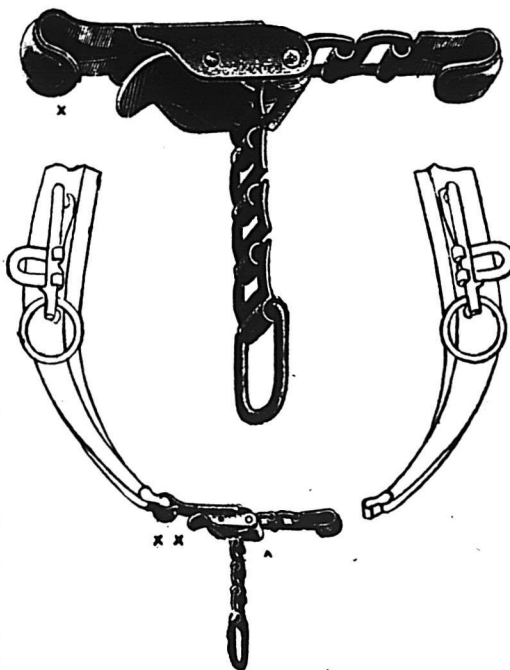

Chaines patentes d'attelles de colliers de Roy Dodson.

Si vous avez du trouble avec des **Pieces fondues d'aucune sorte**, envoyez-nous vos échantillons, et nous vous coterons des prix sur ces mêmes pièces **éstampées sur acier** et qui seront plus solides, plus légères et à meilleur marché.

EXPERTS ETAMPAGE DE METAUX

DE TOUTE DESCRIPTION.

Nous transformons tous les genres de Toles d'acier, Laiton, Aluminium, sous toutes les formes.