

**PAGES
MANQUANTES**

2 lignes bonnes comme de l'or

L'Empois **SILVER GLOSS** Edwardsburg
et le **CORN** Starch de Benson.

Les marchands au Canada ont vendu ces lignes pendant près de *cinquante ans*—les marchands progressifs du jour les vendent—vos successeurs feront de même. Il n'y a qu'une seule raison de ce patronage : *la qualité tout le temps*. Le meilleur produit crée la meilleure clientèle, la *meilleure* clientèle demande le

*SILVER GLOSS EDWARDSBURG et le
CORN STARCH DE BENSON.*



EDWARDSBURG STARCH CO., Limited

ETABLIE EN 1858.

53 rue Front Est,

TORONTO, ONT.

Ateliers :

CARDINAL, ONT.

164 rue St-Jacques,

MONTREAL, P. Q.

FAITS RELATIFS A
CEYLAN

“L’Ile Embaumée”

L’Ile mesure 271 milles dans son extrême longueur, et 137 milles de largeur, dans sa partie la plus large. Elle a à peu près la superficie de l’Irlande. Sa population excède 3,000,000.

C’est dans cette Ile que l’on trouve les meilleures qualités de Thés cultivés jusqu’à ce jour, des thés qui déplacent systématiquement les Thés de Chine et du Japon. Ces Thés sont préparés noirs ou verts.

L’Epicier qui pousse la vente des Thés de Ceylan suit le courant.

Juste un mot au sujet des

Produits de la Marque "Bee"

Nos voyageurs sont sur la route avec des offres qui devraient leur mériter votre attention.

Les produits de la marque "BEE", (Empois, Poudre à pâte, Borax, Café, etc.) sont **superbes** d'apparence de **Haut Grade** comme qualité, et **Raisonnables** comme prix; toutes bonnes raisons pour lesquelles tout épicier entreprenant devrait les vendre. Commandez par l'intermédiaire de votre fournisseur de gros ou directement de

Lisez ceci:—Découpez-le, et si vous n'avez pas reçu jusqu'à présent une de nos jolies cartes-suspension, envoyez-nous une carte postale et nous vous en expédierons une GRATIS.

SNOWDON, FORBES & Co., Montreal,

Il y aura plus d'échecs à
essayer d'imiter

La Sauce

DE

LEA & PERRINS

qu'il n'y en a dans n'importe
quelle autre tentative.

Personne n'a jamais été capable de fabriquer une sauce qui y ressemble en quelque façon.

J. M. Douglas & Co.,

AGENTS POUR LE CANADA.

MONTREAL.

SAVON ^{PUR ET DUR} SURPRISE.

Manufacturé par

The St. Croix Soap Mfg. Co.

ST. STEPHEN, N.B.

Succursales:—Montréal, Toronto, Winnipeg, Vancouver,
Indes Occidentales, Terre-neuve.

SAVON ^{PUR ET DUR} SURPRISE.

FRUITS SECS

DE LA CALIFORNIE ET
DE LA MEDITERANEE

RECOLTE 1904

Nous enregistrons actuellement les ordres pour ces marchandises, livrables à l'arrivée.

Raisins Valence, F.O.S. Selected. 4 Crown Layers.

Raisins de Corinthe En Barils, en $\frac{1}{2}$ caisses, en $\frac{1}{4}$ caisses et en paquets de 1 lb.

MARQUES : FINE FILIATRAS, VOSTIZZA.

Prunes de Californie, de la Vallée de Santa Clara, en barils de 25 lbs.

Grosueur des Prunes : 30/40, 40/50, 50/60, 60/70, 70/80, 80/90, 90/100, 100/120.

Abricots Evaporés, Pêches Evaporées,
Poires Evaporées, Nectarines Evaporées, } Boîtes de
25 lbs.

✧ NOIX ✧

Les **NOIX** sont à la hausse. Nous avons acheté au plus bas prix qu'elles ont touché, un lot de

CERNEAUX, (Shelled Walnuts,) Récolte 1903, très bien conservés en France, cassées et triés en Septembre, dûs à Montréal au commencement d'octobre.

Demandez nos prix au plus tôt, il vous en faudra pour votre commerce d'Automne.

LAPORTE, MARTIN & CIE,

LIMITEE

EPICERIES EN GROS, VINS ET LIQUEURS.

MONTREAL.

LE PRIX COURANT

(THE PRICE CURRENT)
REVUE HEBDOMADAIRE

Commerce, Finance, Industrie, Assurance, Propriété Immobilière, Etc.

EDITEURS :

LA COMPAGNIE DE PUBLICATIONS COMMERCIALES
(The Trades Publishing Co.)

25, Rue Saint-Gabriel, - MONTREAL
TELEPHONE BELL MAIN 2547

ABONNEMENT	MONTREAL ET BANLIEUE - \$2.00	PAR AN.
	CANADA ET ETATS-UNIS - 1.50	
	UNION POSTALE - - Frs 15.00	

Il n'est pas accepté d'abonnement pour moins qu'une année complète.



L'abonnement est considéré comme renouvelé si le souscripteur ne nous donne pas avis contraire au moins quinze jours avant l'expiration, et cet avis ne peut être donné que par écrit directement à nos bureaux, nos agents n'étant pas autorisés à recevoir de tels avis.

Une année commencée est due en entier, et il ne sera pas donné suite à un ordre de discontinuer tant que les arrérages ne sont pas payés.

Nous n'accepterons de chèques en paiement d'abonnement, qu'en autant que le montant est fait payable au pair à Montréal.

Tous chèques, mandats, bons de poste, doivent être faits payables à l'ordre de : "LE PRIX COURANT."

Nous nous ferons un plaisir de répondre à toutes demandes de renseignements. Adressez toutes communications simplement comme suit :

LE PRIX COURANT, Montréal.

IMPERIAL BANK

La succursale à Montréal de l'Imperial Bank of Canada est maintenant installée dans sa nouvelle bâtisse, coin des rues Saint-Jacques et McGill.

La partie de la bâtisse occupée par la banque est splendidement aménagée et finie or avec parquet en marbre de couleur.

CONVENTION DES BANQUIERS

Une convention de l'Association des banquiers américains aura lieu à New-York les 14, 15 et 16 septembre courant.

Le secrétaire de l'Association, M. James R. Branch, avait reçu à la fin du mois d'août des lettres indiquant qu'en dehors des banquiers de New-York plus de 3000 délégués prendraient part à la Convention. Parmi eux on compte un bon nombre des banquiers du Canada.

LE TRUST DES TRANSATLANTIQUES

La tentative d'accaparement des transatlantiques, partiellement réalisée par une Société américaine, n'a pas donné les brillants résultats que l'on en attendait.

Au lieu de 5 millions de bénéfices sur lesquels on comptait au moment de la constitution de la Compagnie, le premier état de la situation qui vient d'être publié accuse seulement \$340,000 de profits, somme jugée insuffisante pour permettre la distribution de dividendes.

LA RECOLTE DU MANITOBA

Le rapport hebdomadaire du C. P. R., publié le 30 août au matin, concernant les récoltes du Manitoba est des plus favorables; il ne dissimule pas que le blé ait souffert de la rouille, mais il constate que les dommages sont loin d'être aussi considérables que l'avaient fait craindre les estimés donnés par un certain nombre de prétendus experts. Le travail de la moisson progresse rapidement et elle est générale dans la plus grande partie

du Manitoba et, des Territoires du Nord-Ouest. En de nombreux endroits la moitié du blé est coupée et dans quelques districts la moisson sera complètement terminée à la fin de cette semaine. Dans plusieurs localités la pluie est arrivée au milieu de la moisson, mais elle n'a pas causé de dommages aux récoltes.

ASSOCIATION DES MANUFACTURIERS CANADIENS

Section de Montréal

A la séance de la section montréalaise de l'Association des Manufacturiers canadiens, tenue le 30 août au Board of Trade, a eu lieu l'élection des membres du Comité exécutif avec les résultats suivants:

Vice-président, lieutenant-colonel Jeffrey H. Burland.

Comité exécutif: MM. C. C. Ballantyne, J. H. Binks, J. S. N. Dougall, T. J. Drummond, Geo. Esplin, S. W. Ewing, O. Faucher, Lt-col. R. Gardner, Chas. B. Gordon, Edgar McDougall, D. Lorne McGibbon, Wm. McMaster, R. Munro, Hon. J. D. Rolland, G. W. Sadler, C. F. Smith, R. R. Stevenson, W. T. Whitehead et D. Williamson.

Ont été nommés représentants de la section montréalaise de l'Association des Manufacturiers Canadiens au conseil général exécutif: MM. George E. Drummond, N. Tétreault, jr., J. M. Fortier, E. Tougas, O. Faucher, Hon. J. D. Rolland, J. R. Laurendeau, J. S. N. Dougall, D. Lorne McGibbon, W. McMaster, C. W. Davis, Lt-Col. J. H. Burland, R. C. Wilkins, S. W. Ewing, Jos. Horsfall, R. Munro et D. Morrice, jr.

M. C. C. McGill, seul candidat à la présidence, avait été élu par acclamation à la séance de lundi après-midi.

A LOUER

A louer pour le 1er mai 1905, tout l'étage au-dessus des bureaux du "PRIX COURANT", au numéro 25 de la rue Saint-Gabriel.

Améliorations au désir du locataire.

LE PRODUIT DES MINES CANADIENNES A L'EXPOSITION DE SAINT-LOUIS

Le Canada fait bonne figure à l'Exposition de St-Louis, l'exhibit de l'Industrie Minéralogique est particulièrement attrayant. Le correspondant du "Globe" en parle en ces termes:

"Mais lorsque vous arrivez à notre exposition de Mines Canadiennes, c'est là que vous remerciez Dieu d'être Canadien. Tous, nous aimons la richesse, il y a quelque chose dans le scintillement de l'or qui touche le coeur humain et c'est pourquoi, dans le Palais de la Minéralogie, vous voyez continuellement une foule de visiteurs en admiration et posant des questions, car là vous voyez les Mines de la Colombie Anglaise et de la Nouvelle-Ecosse, aussi bien que celles d'Ontario, de Québec et du Yukon, dans toute la perfection de leur splendide richesse. Un mot seulement au sujet de l'exposition du Yukon.

Elle représente \$60,000 en poudre d'or, pépites et roches naturelles, or et cuivre, minerai d'or, plomb et cuivre, molybdène or vierge, mica et or, et, cinnabre.

D'Altin—Stipinito (Minerai de nickel) Minerais arsenical, Galène et Minerais d'or, avec or et cuivre.

D'Ontario—de l'Argent, du Nickel, du Cobalt, du Granit, du Chrome, différentes qualités de Fers, du Mica, du Manganèse, de l'Hématite, du Molybdène, du Corindon et des Talcs, avec du Graphite. Je puis dire ici que le seul exhibit de marbre noir dans tout le département provient de Cornwall, Ont.

Québec envoie de l'Amiante, de l'Ardoise et du Granit.

La Nouvelle-Ecosse, des Minerais d'or. Le Nouveau-Brunswick, de l'Argent, de l'Or et du Cuivre.

Le Cap Breton, du Charbon, du Cuivre et de l'Or.

L'Alberta nous montre du Charbon de soixante-trois mille carrés de terrain d'Alluvion.

La Colombie Anglaise expose du Char-

bon et des Produits des Hauts Fourneaux
La région frontière expose le travail des Mines et des Hauts Fourneaux.

Notre Granit, dans les blancs, gris et bronzes de toute beauté, qui prennent un très beau poli, sont là également, alors que la pierre à chaux blanche et grise constitue de très jolis spécimens de pierre à bâtir. Quelques feuilles de mica de 4 pieds de large et de 7 pieds de long figurent dans cet exhibit, où l'inscription suivante attire l'attention de tous les passants:

"En 1890, le Canada produisait 6,013,071 lbs. de Cuivre, valeur \$947,153.

En 1903, le rendement était de 43,281,158 livres, valeur \$5,728,261, soit une augmentation de près de 700 pour cent.

FEU M. ARTHUR J. HEBERT

Nous avons le regret de noter cette semaine la mort de M. Arthur J. Hébert, le populaire agent local des passagers sur le New-York Central.

M. Arthur J. Hébert, était universellement connu et jouissait de l'estime et de la sympathie de tous ceux qui sont venus en contact avec lui, aussi est-ce avec le plus grand chagrin que ses nombreux amis ont appris la mort prématurée, à l'âge de 47 ans, de ce compagnon aimable et distingué, toujours prêt à rendre un service.

M. Hébert fit ses débuts à la Compagnie du Grand-Tronc, qui le nomma agent pour la vente des billets à la gare Union de Toronto.

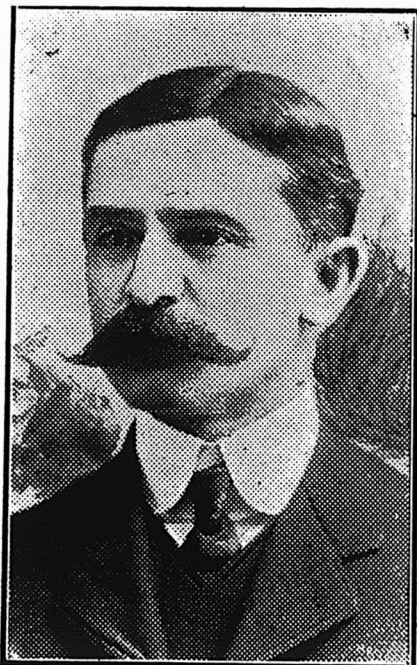

Des raisons de famille le ramenèrent à Montréal où il entra au service de la Compagnie du Pacifique Canadien. Depuis cinq ans il était l'agent canadien des passagers du New-York Central.

M. Hébert, dont la santé n'était pas bien brillante depuis quelque temps est tombé subitement très malade dans la

nuit de mercredi à jeudi dernier, à tel point qu'il ne put rentrer chez lui. Il est allé mourir chez son père, au numéro 1 de l'Avenue du Parc, à Saint-Henri, muni des sacrements de la religion et entouré des membres de sa famille mandés en toute hâte.

Le défunt, marié en secondes noces à Mlle Alma Woods, d'Amherstburg, laisse une femme et un jeune enfant.

Le père du défunt est le plus ancien conducteur de la Compagnie du Grand-Tronc faisant le service sur le local de Lachine. Son frère, M. Emile Hébert, est le chef du département du bureau des passagers du Pacifique à la gare Windsor de Montréal. Un autre de ses frères, M. Hector J. Hébert est l'agent local des billets pour le New-York Central. Deux autres de ses frères sont, l'un agent du Pacifique à North Bay et l'autre, inspecteur de la Manufacturers' Life Insurance Co., pour la province de Québec. Ajoutons que M. Arthur J. Hébert était le cousin de notre grand sculpteur canadien.

Les funérailles du regretté défunt ont eu lieu mercredi matin, à l'église Saint-Henri, au milieu d'un grand concours de parents et d'amis.

Nous offrons à la famille en deuil, l'expression de nos sincères condoléances.

LA QUESTION DE L'EAU

Sous ce titre significatif: *De la nécessité et des moyens d'instituer une protection efficace pour les eaux d'alimentation des villes*, l'éminent spécialiste, M. le docteur E. Imbeaux, ingénieur des Ponts et Chaussées, vient de publier un travail remarquable, dont voici les conclusions:

1° L'hygiène permet d'utiliser, pour l'alimentation des villes, soit les eaux souterraines, soit les eaux de surface ou de ruissellement, pourvu qu'avant distribution on soit assuré que l'eau mise à la disposition du public a gardé ou reconquis une pureté absolue (nous entendons par là l'absence certaine de tout germe dangereux et de toute substance nocive): les eaux souterraines ont toutefois l'avantage de rester fraîches en été;

2° Seules peuvent être distribuées et consommées sans précautions spéciales les eaux des nappes souterraines profondes, auxquelles les terrains sus-jacents assurent une filtration naturelle parfaite (ces eaux sont prélevées, soit aux sources ou émissions naturelles des nappes, soit artificiellement par puits profonds, puits artésiens, forages, galeries captantes): l'expérience de plusieurs années, appuyée d'analyses nombreuses et jointe à la connaissance géologique des terrains, est nécessaire pour affirmer que la filtration naturelle est parfaite;

3° Les eaux des nappes souterraines peu profondes, ou auxquelles les terrains traversés n'assurent pas une bonne filtration, doivent être l'objet d'une protection efficace.

Le meilleur mode pour réaliser cette protection consiste pour les villes à acquérir en entier les bassins alimentant les sources, puits, drainages, et à les maintenir déserts ou boisés. Quand on ne peut le faire, il faut assurer le respect des nappes souterraines par des règlements sévères; par une bonne évacuation des matières fécales et des eaux usées ou douteuses, par la désinfection immédiate des selles, urines, linges et autres objets véhiculant les germes pathogènes, etc.; en un mot empêcher l'apport de ces germes dans la région intéressée et leur passage dans les eaux. Si une telle protection ne peut être réalisée sûrement, l'eau devra être filtrée bactériologiquement ou stérilisée avant d'être livrée à la consommation;

4° Si on recourt aux eaux de surface, il faut tout d'abord leur assurer la pureté la plus grande possible, en protégeant comme il vient d'être dit (§3) les eaux courantes dans toute l'étendue des bassins utilisés; il y aura aussi intérêt à laisser déposer ces eaux assez longtemps dans de vastes réservoirs.

Toutefois, comme l'efficacité de cette protection est difficile à rendre absolue, il y aura lieu de filtrer bactériologiquement ou de stériliser, avant de les livrer à la consommation, toutes les eaux de surface, ou du moins, en cas de double distribution, la fraction qui est destinée à la boisson et aux usages domestiques;

5° L'alimentation d'une ville en eau est un problème qui ne comporte pas de solution générale, mais dépend des conditions locales. On le résoudra d'après les principes ci-dessus, en mettant en parallèle les avantages et les inconvénients économiques et hygiéniques des divers projets admissibles et prenant une décision en toute connaissance de cause.

Personnel

M. Jos. C. Beauchamp, autrefois de la maison L. Martineau fait maintenant partie du personnel de MM. J. A. Mathewson & Co., épiciers en gros de la rue McGill.

M. Beauchamp est très favorablement connu dans les cercles commerciaux et nous sommes convaincus qu'il sera accueilli avec faveur dans le commerce de détail et obtiendra une bonne part du patronage des Epiciers-Détailleurs.

Il représente d'ailleurs une maison dont la haute réputation est faite depuis longtemps.

* * *

M. A. Gendron, représentant de la W. R. Brock Co., à Québec a passé plusieurs jours à Montréal cette semaine. M. Gendron a fait le voyage avec M. T. Donohue un des marchands de nouveautés les plus connus de Québec.

1842

1904

UN AUTRE BARGAIN

Pour ceux qui savent apprécier les offres toujours avantageuses
et extraordinaires que nous leur donnons.

Nous avons l'avantage de vous
offrir aujourd'hui un petit lot de

PRUNEAUX

1000 Boites de 25 lbs. PRUNEAUX de CALIFORNIE,
Griffin & Skelly, Santa Clara. 90/100, \$1.00 la boite.

La balance de nos

RAISINS DE TABLE

500 Boites de 22 lbs. "DELECTABLE" \$1.25 la boite
500 (¼) Boites 5½ "DELECTABLE" .45 le ¼ boite

COMMANDEZ VOTRE "VINAIGRE" CHEZ NOUS

Nous offrons,

20,000 Gallons, qualité et Force garanties.

OWL 1 Etoile, 80 grains, OWL 2 Etoiles, 90 grains
OWL 3 Etoile, 100 grains, OWL 4 Etoiles, 117 grains.

(FORCE DU GOUVERNEMENT)

Ce lot a été acheté à des prix très bas et nous vous
conseillons fortement d'acheter maintenant.

PROFITEZ-EN

Barils, Bemi-Barils, Kegs et Dame-Jeannes.

Nous payons le fret partout, en quantité d'un
baril et plus. Nous donnons une pompe très jolie,
gratis, avec chaque lot de 100 gallons.
N'hésitez pas, vous aurez toujours satisfaction.

La réputation de notre MAISON est indiscutable.

PRIX AVANTAGEUX

EXPEDITION PROMPTE.

L. CHAPUT, FILS & C^{IE}

EPICIERS EN GROS

IMPORTATEURS DE THES, CAFES, VINS, EAUX DE VIE, LIQUEURS DE CHOIX.

MONTREAL.

Seuls Agents au Canada pour l'Eau de Vichy des Sources St. Louis, marque "Trèfle Rouge"
et pour le Vin Tonique DUBONNET.

LES DROITS SUR LES RAILS

La protection de nos industries

Le Gouverneur Général, par un arrêté en Conseil, en date du 27 août dernier, a décrété que les rails de fer et d'acier pour chemins de fer seraient à l'avenir frappés d'un droit de douane de sept piastres à l'importation. Voici l'arrêté en Conseil:

Considérant que l'article 1 du chapitre 15 des actes de 1903, décrète ce qui suit:

1. Le Gouverneur en conseil peut, par décret, statuer qu'un droit de sept piastres par tonne soit, à l'annexe A du Tarif des douanes, 1897, imposé sur toutes barres ou rails de fer et d'acier pour chemins de fer, de quelque forme que soient ces barres ou rails, importés en Canada; et à dater de la publication du dit décret dans la *Gazette du Canada*, le dit droit sera prélevé, perçu et payé sur tous ces rails; et dès lors l'item 238 de la dite annexe et l'item 585 de l'annexe B du dit acte seront abrogés; pourvu, toutefois, que ce décret ne soit pas rendu avant que le Gouverneur en conseil se soit assuré que des rails d'acier de la meilleure qualité, propres à servir aux chemins de fer du Canada, se fabriquent en Canada avec de l'acier manufacturé en Canada, en quantité suffisante pour faire face aux besoins ordinaires du marché.

Il plaît au Gouverneur Général en conseil étant convaincu que des rails d'acier de la meilleure qualité propres à servir aux chemins de fer canadiens, sont fabriqués en Canada, d'acier fait en Canada en quantité suffisante pour faire face aux besoins ordinaires du marché, de déclarer que les conditions exprimées au proviso dans le dit article ont été remplies, et de décréter qu'un droit de sept piastres par tonne sera imposé d'après l'annexe A du Tarif des douanes, 1897, sur toutes barres ou rails d'acier ou de fer pour chemins de fer, de quelque forme que soient ces barres ou rails, importés en Canada, et que le présent arrêté en conseil soit immédiatement publié dans la *Gazette du Canada*.

Il est heureux que le gouvernement n'ait pas tardé davantage à imposer ce droit sur les rails importés. Il est à espérer qu'avec une telle disposition les usines du Sault Ste-Marie ne périliteront plus. L'effet de cette mesure a été excellente à la Bourse où les valeurs des Compagnies métallurgiques ont immédiatement repris plus de fermeté.

Mais il n'y a pas que les rails qui pourraient se manufacturer au Canada et donner de l'élan à l'industrie métallurgique, fournir du travail à ses ouvriers et rémunérer les capitaux qui y sont engagés. Si le gouvernement adoptait une politique vraiment protectionniste à l'égard des produits de cette industrie, elle serait bientôt prospère et on n'enregistrerait plus des désastres comme ceux dont elle a souffert.

Il n'y a pas d'ailleurs que cette industrie qui ait périclité à cause de droits protecteurs absolument insuffisants. L'industrie des lainages, et l'industrie des cotonnades, entre autres, sont dans le marasme, comme nous l'avons malheureusement dû constater à maintes reprises et pour cause. Les libre-échangistes ont beau répéter que ces industries sont suffisamment protégées et que ce qui manque le plus aux manufactures de lainages et de cotonnades ce sont des hommes compétents à leur tête et un outillage perfectionné, ils ne convaincront personne. Laissant de côté de pareilles affirmations absolument gratuites de gens qui ne sont pas à même de juger de la compétence des manufacturiers ni de la valeur de leur outillage, il faut se rendre à l'évidence c'est que nos marchés sont de plus en plus encombrés des produits d'importation et que nos propres manufactures travaillent sans profit et chôment de plus en plus.

En admettant même que l'outillage de certaines de nos manufactures n'est pas entièrement à la hauteur des circonstances pour produire vite et à bon marché, il y aurait là un motif de plus pour les protéger davantage; avec une protection plus efficace elle n'hésiteraient pas à acquérir les machines les plus perfectionnées et les plus nouvelles; la situation actuelle ne saurait les encourager à faire les dépenses considérables qu'entraîne un changement d'outillage.

Pour en revenir au droit imposé sur les rails, nous espérons que les résultats en seront tellement satisfaisants que le gouvernement n'hésitera pas dans un avenir rapproché à adopter une politique plus franchement et plus nettement pro-

tectionniste qu'il ne l'a fait dans le passé pour le plus grand bien de nos industries canadiennes.

CONTRE LES INCENDIES

Dans quelques maisons de grands seigneurs de New-York, on fait, pour échapper aux incendies, une installation nouvelle qui paraît très pratique.

En voici la description: L'échelle de fer extérieure, obligatoire, qui déparait certainement les résidences de luxe, est remplacée dans l'intérieur des maisons, par un escalier construit juste au centre du bâtiment, et entouré d'une cage en fer d'au moins 2 centimètres d'épaisseur. L'escalier lui-même est en fer; à chaque étage se trouve une porte ouvrant dessus, et recouverte de même de fer, du côté intérieur; en sorte que lorsque ces portes sont fermées, l'escalier est absolument à l'abri du feu.

L'issue se trouve dans le sous-sol, où on aménage un corridor incombustible aussi, conduisant à la rue par quelques marches qui aboutissent sur le trottoir.

VANILLE ESSENCE

En vente à \$1.00 la livre fluide, par Jules Bourbonnière. Téléphone Bell, Est, 1122, Montréal.

Pruneaux

La maison Laporte, Martin & Cie. Ltée, offre des Prunes de Californie, de la Vallée de Santa Clara, en boîtes de 25 lbs, à partir des grosseurs 30/40, jusqu'à celles de 100/120 fruits. Prenez-en bonne note.

Fruits secs

La maison Laporte, Martin & Co., Ltée, prend actuellement les ordres pour Fruits Secs de la Méditerranée et de la Californie, récolte 1904, livraison à l'arrivée. Voyez l'annonce dans ce numéro et passez vos commandes au plus tôt.

Noix

Les Noix sont à la hausse.

La maison Laporte, Martin & Cie., a acheté aux plus bas prix cotés un stock de Cerneaux (Shelled Walnuts) récolte 1903, qui arrivera à Montréal au commencement d'octobre.

Comme c'est une marchandise de vente courante en automne, demandez les prix au plus tôt et ne tardez pas à passer vos commandes.

Le nom de **BORDEN** indique ce qu'il y a DE MIEUX.

Pionniers dans la fabrication du **LAIT CONDENSÉ** en Amérique, nous avons été les premiers à placer sur le marché le produit le plus pur et le plus parfait du lait et de la crème, sous une forme condensée et convenable.

2 marques en tout temps et toujours dignes de confiance et profitables:

Le LAIT CONDENSÉ marque "Eagle"

et la CRÈME marque "Peerless" de BORDEN.

En vente chez tous les Jobbers Canadiens.

WM. H. DUNN,
AGENT, MONTREAL.

ERB & RANKIN, Halifax, N. E.
W. S. CLAWSON & CO.,
St. John, N. B.

SCOTT, BATHCATE & CO., Winnipeg, Man.
SHALLCROSS, MACAULAY & CO.,
Vancouver, C. A.

CONDOR
Thé Japonais
et Thé Noir. Poudre
à Pâte, Moutarde, Vinaigre.

Le Café de Madame Huot

NECTAR
Thé Noir
et en Paquets de Plomb
et en Boîtes de Fantaisie

Dernière Communication

Mes correspondants, au Japon, m'écrivent en date du 11 Août : **Notre marché est très bas, particulièrement pour les Thés convenables au marché Canadien ; et comme les prix d'aujourd'hui sont loin d'être encourageants pour les producteurs, nous ne serons pas surpris de voir une augmentation sensible avant peu de semaines.** Ils ne s'étaient pas trompés, car en ce moment le marché est beaucoup plus ferme.

J'ai acheté au meilleur temps et je puis
vous offrir de splendides valeurs . .

DEMANDEZ MES ECHANTILLONS, ÇA PAIE!

Ex-Vapeur "EMPRESS OF CHINA"

60 H/C	80 lbs	Condor XXX	— Thé Japonais	@	21	c.
48 boîtes	30 lbs	Condor XXX	— Thé Japonais	@	22	c.
49 H/C	80 lbs	Condor XX	— Thé Japonais	@	18½	c.
9	Matts de boîtes de 10 et 20 lbs	XX	Thé Japonais			vendues.
12	H/C	Thé Japonais, Basket fixed, première récolte, feuille de fantaisie		@	26½	c.

178

Venant de COLOMBO, Thé de Ceylan :

53	Paquets de 8 boîtes de 5 lbs. chacune. Thé noir de Ceylan, orange Pekoe fin, "Highmore"	@	22½	c.
25	Caisses et 12 boîtes de 5 lbs. chacune. Thé noir de Ceylan, orange Pekoe, feuille dorée, de choix	@	27½	c.
10	Caisses 12 boîtes 5 lbs chacune. Thé noir de Ceylan, orange Pekoe, feuille dorée, extra choix	@	32½	c.

VINAIGRE. Pourquoi ne pas acheter le meilleur, quand il ne vous coûte pas plus que la qualité ordinaire? Depuis bientôt cinq ans, je vends mes 3 marques **EMD**, le meilleur et le plus fort le **CONDOR**, le meilleur pour les marinades, et très fort. Le **OLD CROW** un vinaigre pur, meilleur que les XXX ordinaires. Mes prix sont **27½c. 23½c. 18½c.** 5% 30 jours, **livré.** Trois forces différentes sont représentées par mes marques; mais d'une même qualité, elles sont toutes.

Spécialité de Marchandises de choix en Thés, Cafés, Épices et Vinaigres.

E. D. MARCEAU

281 à 285

RUE SAINT-PAUL, MONTREAL.

EMD
Vinaigre, Épices, Cafés
Poudre à Pâte, Carés

OLD CROW
Vinaigre, Épices, Cafés
Poudre à Pâte, Carés

LA CITE DEMANDE DES REVENUS

La taxe sur la propriété

De la "Gazette" de Montréal:

"Le Conseil de la Cité a nommé un comité pour considérer les moyens de percevoir plus de revenus. Il y a un moyen facile, celui d'augmenter le taux de la taxe sur la propriété immobilière; mais il semble qu'on soit convenu d'écarter ce moyen. Tout autre moyen sera inefficace."

C'est l'opinion émise par le "Prix Courant" il y a quelque temps déjà et qui nous a valu la correspondance d'"Un propriétaire", correspondance que nous avons publiée dans nos colonnes.

Les propriétaires se refusent en général à une augmentation de la taxe sur les propriétés, ils savent cependant bien que les travaux de voirie pour lesquels il est nécessaire que la Cité se crée des revenus plus élevés profiteront avant tout à leurs propriétés. Et moins que jamais maintenant ils ne peuvent en bon droit s'objecter à une augmentation de la taxe immobilière. Ils ne peuvent plus arguer aujourd'hui que la propriété ne donne pas des revenus suffisants aux propriétaires d'immeubles, car les loyers ont été augmentés d'une façon très sensible et sont maintenant d'un bon rapport. La situation des propriétaires ne peut que s'améliorer encore car la construction ne marche pas d'un pas égal avec les be-

soins de logements et, dans ces conditions, comme, du reste, nous l'avons déjà fait observer, le propriétaire fait facilement supporter au locataire le fardeau des taxes sur la propriété immobilière.

Mais en dehors de toutes ces raisons, nous serions curieux de savoir où la cité trouvera le supplément de revenu qui lui est nécessaire, si elle ne le demande pas à la propriété.

Elle pourra multiplier les licences, frapper les compagnies incorporées plus lourdement, créer des taxes nouvelles sur moteurs, machines, poteaux, etc., elle raccrochera ici quelques centaines de piastres, là deux ou trois mille piastres encore, puis quand elle aura additionné le total, elle se trouvera à la tête d'une augmentation de revenus de deux ou trois dizaines de mille dollars. Ce n'est pas l'augmentation qui lui convient si le Conseil Municipal est bien décidé à faire de Montréal la ville qu'elle devrait être avec des rues et des trottoirs partout praticables et d'un entretien ensuite peu coûteux.

Et, s'il faut — comme il le faudra certainement avant peu — réduire la taxe de l'eau de manière à la ramener approximativement au coût de son approvisionnement et de sa distribution, où trouvera-t-on les ressources pour combler le déficit qu'entraînera la diminution de la taxe de l'eau?

Ne vaudrait-il pas mieux dès maintenant attaquer le taureau par les cornes et demander à la propriété les ressources dont la Cité a besoin? Ce n'est pas de côté qu'il faut aborder la question du revenu mais de face.

Le Thé Quaker

MM. J. A. Mathewson & Cie., Epiciers en Gros de la rue McGill, Montréal, appelant l'attention du commerce de détail de l'Épicerie sur le fait que le Thé "Quaker" dont ils ont l'agence au Canada est préparé, emballé et scellé à Ceylan, ce qui est une garantie qui n'est pas à dédaigner pour les acheteurs comme pour les consommateurs.

Le Thé "Quaker" constitue une excellente valeur.

Interrogé sur la situation des affaires, un représentant de la maison J. A. Mathewson & Co. nous déclare que les affaires sont vraiment bonnes.

Excursions de la Fête du Travail

Le jour de la fête du travail, lundi, le 5 septembre courant, la Compagnie de Chemin de Fer St. Lawrence et Adirondack, vendra des billets d'excursion pour ses stations au Canada au départ de Montréal, au prix d'un billet de passage de première classe pour un voyage aller et retour, les 3, 4 et 5 septembre, bon pour le retour le ou avant mardi le 6 septembre.

Des billets seront également vendus aux stations sur la ligne, au Canada, pour Montréal, et retour aux mêmes conditions.

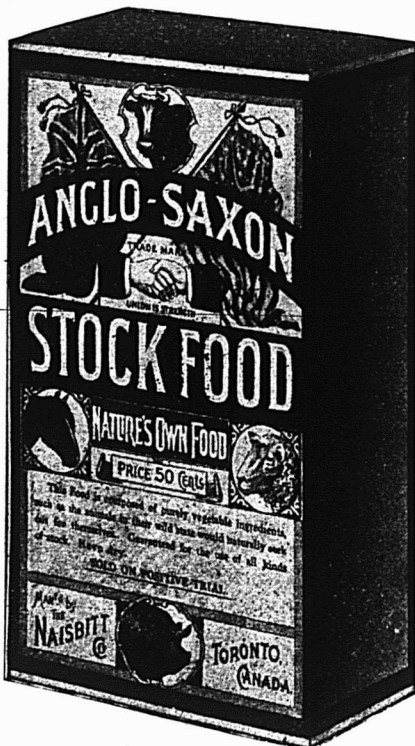

Qu'est-ce que l'Aliment Anglo-Saxon pour le Bétail?

C'est un Aliment fourni par la Nature elle-même. Une préparation purement végétale composée entièrement d'écorces, de racines, de semences, d'herbes, etc. que les animaux recherchent eux-mêmes dans leur condition naturelle.

La formule de ce grand aliment pour le bétail a été préparée à l'origine par un vétérinaire, éleveur éminent; il a été employé avec un succès sans rival pendant un grand nombre d'années sur tout le continent Américain. On n'emploie dans sa composition absolument aucune drogue injurieuse ou poison. On peut l'administrer à l'homme en toute sécurité. **Nous garantissons absolument cela**, et nous paierons \$100. en argent à quiconque prouvera que la déclaration ci-dessus est fautive.

De même que nous vivons aujourd'hui d'une vie artificielle, ainsi en est-il des animaux que nous avons réduits à la domesticité, pour notre service. La vie humaine artificielle exige de l'aide artificielle à la nature. La vie animale exige de même une assistance artificielle. Nous nous procurons cette assistance par nous-mêmes de nombreuses sources à notre disposition; mais l'animal dépend de nous pour tout ce qu'il mange. Pourquoi refuser à l'animal ce qui est une nécessité pour nous et ce qui est absolument indispensable pour le maintenir en bonne santé?

C'est pour répondre à ce besoin que l'Aliment Anglo-Saxon pour le Bétail a été spécialement destiné. Son but est de fortifier l'estomac, le foie et les intestins, de purifier le sang, d'assurer une digestion parfaite et de permettre ainsi l'assimilation complète de l'aliment consommé. Grâce à son usage, le système animal est réconforté et placé dans une condition hygiénique parfaite, ce qui permet à l'animal de résister à tous les genres de maladie. Non seulement cet aliment prévient la maladie, mais son usage guérira un grand nombre d'affections auxquelles sont sujets les animaux domestiques.

L'Aliment Anglo-Saxon pour le Bétail est administré avec le grain ordinaire, suivant les directions écrites qui accompagnent chaque paquet ou seau. On peut en cesser l'usage en tout temps sans qu'il en résulte de dommages.

Nous vendons seulement aux Marchands Toutes demandes reçues par nous venant de clients, sont envoyées immédiatement au marchand dans le District duquel la demande s'est produite.

NOTRE PUBLICITÉ

Nous avons une méthode entièrement originale d'annoncer, qui, non-seulement provoque la vente de l'Aliment Anglo-Saxon pour le Bétail, mais annonce le marchand lui-même à ses propres clients. Si vous désirez que votre magasin soit parfaitement annoncé, gratis, dans votre communauté, écrivez-nous, pour renseignements particuliers sur notre système de publicité.

THE NAISBITT COMPANY LIMITED

122, 124 rue Wellington Ouest

WINNIPEG, Man.

TORONTO, Can.

ST-JOHN, N.B.

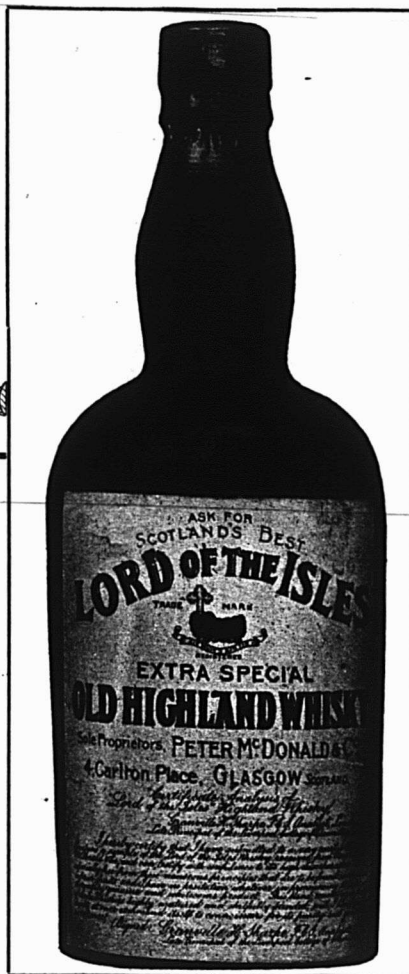

Goutez-y !



Vous l'adopterez !



SCOTCH WHISKY

Nous avons la prétention, basée sur la haute réputation de la maison P. McDONALD & Co., de Glasgow, d'offrir sous la marque

“Lord of the Isles”

EXTRA SPECIAL

OLD HIGHLAND WHISKY

le choix—la crème—des vieux whiskies d'Ecosse, combinés par les meilleurs experts, recherchés par les plus fins connaisseurs comme représentant la LIQUEUR—TYPE du beau pays d'Ecosse,

Nous avons l'agence au Canada DE CETTE MARQUE DE CHOIX.

DEMERS, FLETCHER & CIE

Epiceries, Vins, Eaux-de-Vie, Liqueurs en Gros

350, rue St-Paul, et 181, 183 rue des Commissaires, - Montréal.

Un Savon qui se Vend

Le Savon Chaser a une bonne vente dans la province de Québec s'il faut en juger par les ordres reçus de jour en jour, aussi The Duncan Company qui fabrique ce savon s'efforce-t-elle de le faire connaître partout, et, en ce moment même, M. S. Duncan est à Québec pour surveiller l'installation de l'exhibit du Chaser Soap à l'Exposition de cette ville.

Le Savon Chaser, comme nous l'avons déjà dit, est représenté à Québec par M. W. J. Condron, 254 rue du Roi.

M. F. C. Clermont, voyageur de The Duncan Co. visite actuellement les Epiciers de la ville de Montréal avec cette marque populaire de Savon.

Nous publions ci-contre une gravure représentant l'établissement du "Chaser Soap", au No 1976 de la rue Notre-Dame, Montréal.

Nous pouvons ajouter que toutes les personnes qui ont fait usage du Savon Chaser s'en déclarent très satisfaites.

SI vous APPROUVEZ

la ligne de conduite du "PRIX COURANT", abonnez-vous.

Faites-le connaître à vos amis, amenez-les à s'abonner.

Parlez-en à vos fournisseurs afin qu'ils se rendent compte de l'efficacité de sa publicité.

Prônez-le en toutes circonstances.

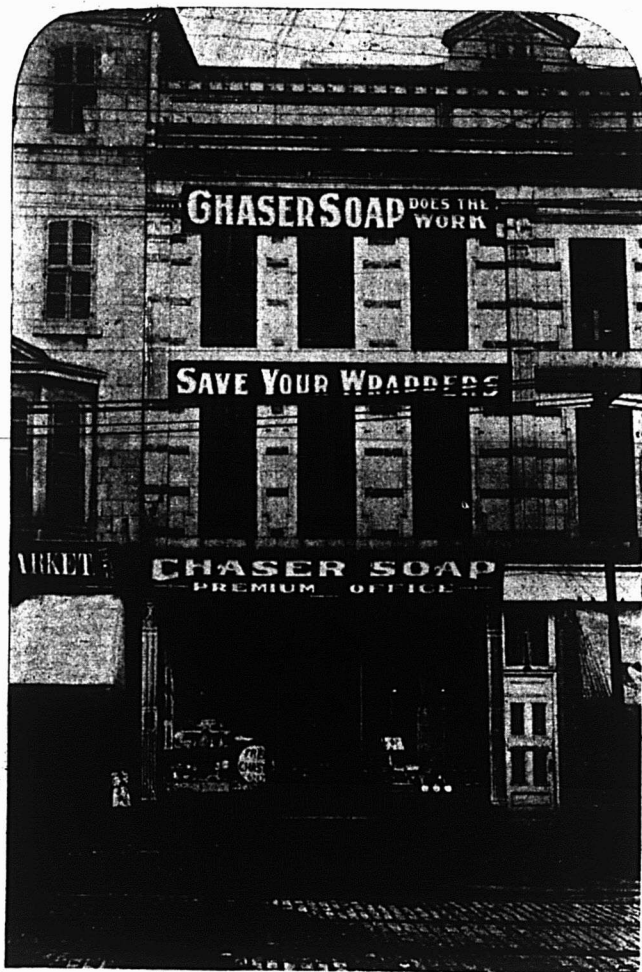

EAGLE BAKING POWDER

Deux lignes qui plaisent toujours à vos clients et vous paient un bon profit.

(Voyez les prix dans la liste des prix courants)

EMPOIS SAN-TOY

SIROP J. O. LAMBERT



(Seul Sirop de Goudron à l'huile de foie morue enregistré au Canada)

— GUERIT —

**TOUX,
RHUME,
BRONCHITE,
CATARRHE,**

**ASTHME,
COQUELUCHE et la
CONSOMPTION dans
la première période,**

Si non, Argent remis.

A vendre partout à 35c

Dr J. O. LAMBERT.

Bureaux et Laboratoires { 2119 NOTRE-DAME, Montréal.
508 31ème AVENUE, New-York.

Principaux dépositaires au Canada : } Hudon, Hébert & Cie, Montréal.

Exigez la photographie et la signature du Dr Lambert sur chaque bouteille. Qu'il soit bien compris que si le Sirop du Dr Lambert ne produit pas les effets tels que représentés, l'argent est remis.

BUFFET NOUVEAU

No. 80

**Miroir
Découpé**

**Grandeur
18 x 36 pcs**

**Fini
Chêne Doré**

**Dessus
21 x 54 pcs**

DEMANDEZ NOS CATALOGUES.

THE VICTORIAVILLE FURNITURE COY.

VICTORIAVILLE, P.Q.

L'EAU DANS LE BEURRE

Le beurre renferme toujours une certaine quantité d'eau; le bon beurre renferme de 12 à 16 pour cent d'eau.

Il est toutefois facile d'augmenter frauduleusement cette teneur. Dans un rapport présenté au Congrès de laiterie en 1902, M. Wauters dit qu'il a eu, à plusieurs reprises, à analyser des beurres contenant 30,35 et même 40 pour cent d'eau.

Cette fraude, plus fréquente qu'on ne le pense généralement et fort lucrative, fait probablement autant de tort au commerce du beurre que la falsification à l'aide de la margarine.

La question de la quantité d'eau permise dans le beurre, a été fortement agitée depuis quelque temps.

En Allemagne la proportion d'eau pour le beurre salé est fixée à 16 p. c., et pour le beurre non salé à 18 p. c. En Angleterre, le beurre est considéré comme falsifié, si la proportion d'eau s'élève au-dessus de 16 p. c. En Belgique, d'après l'arrêté royal du 20 octobre 1903, le beurre contenant plus de 18 p. c. de substances autres que la matière grasse et le sel, ne pourra être vendu, livré, exposé en vente, détenu ou transporté pour la vente ou pour la livraison, que sous une étiquette ou dans une enveloppe portant en caractères bien apparents les mots *beurre mélangé d'eau*.

Pouvoir déterminer d'une façon simple, rapide et suffisamment exacte la quantité d'eau renfermée dans un échantillon de beurre est donc en quelque sorte une nécessité pour tout fabricant ou marchand de beurre. La solution du problème paraît avoir été trouvée par le professeur Carroll.

Sa méthode est très simple. L'appareil consiste en un bain-marie, quelques éprouvettes en verre et une mesure en métal pour la prise de l'échantillon. Cette mesure permet de prendre la quantité voulue de beurre sans devoir recourir à la pesée.

L'échantillon de beurre est introduit dans une des éprouvettes et placé pendant 45 minutes au bain-marie bouillant, après ce laps de temps, la totalité de la matière grasse du beurre sera montée à la surface, tandis que l'eau se trouvera au bas de l'éprouvette. Celle-ci étant rétrécie et graduée à la partie inférieure, il est facile de lire le pourcentage d'eau renfermé dans le beurre examiné.

UN REPAS CHINOIS

Nous trouvant, il y a quelques mois, à Pékin, nous eûmes la bonne fortune de rencontrer notre ami Chang-Ching-Foo, un des principaux exportateurs de soie de Chine. Il nous offrit de nous faire visiter la ville Mandchoue, qui est, sans contredit, la principale attraction de

l'Empire du Milieu; en même temps, il nous proposait de goûter à la cuisine chinoise, par l'offre d'un repas, en sa villa située à quelques distances de la capitale.

Guidés par un pareil cicérone, nous espérions voir le chinois chez lui; non pas les coolies et domestiques que nous rencontrâmes si souvent dans les hôtels de San-Francisco, souples et cauteleux, insinuants et mielleux, trop frottés à notre civilisation, conservant cependant, malgré tout, les stigmates caractéristiques des Fils de Han qu'un chinois ne perd jamais ou très difficilement; mais le véritable indigène de cette terre de Chine, que nos compatriotes ignorent et ridiculisent trop souvent à la légère.

Notre but dans ce voyage, était de pénétrer, autant que possible, les moeurs du peuple chinois, cette vie mystérieuse, si attrayante pour qui sait la comprendre; nous avons résolu de vivre en mandarins avec les mandarins, en lettrés avec les lettrés, en ouvriers avec les ouvriers. Aussi nous acceptâmes, avec plaisir, l'offre de notre obligeant ami.

Après avoir visité les temples du ciel, de l'agriculture, les principales pagodes et le somptueux palais de l'Empereur, nous sortons de la ville par la porte de Young-Ting-Men.

Nous sommes en pleine campagne, la route est bordée, de chaque côté, de champs de sorgho géant, de coton, de maïs; des bouquets de saules abritent, ça et là, quelques maisons chinoises, aux toits immenses agrémentés de clochetons d'une architecture bizarre et tourmentée. De lourds chariots aux roues pleines, attelés à la Daumont, nous croisent allant vers la ville en soulevant des tourbillons de poussière. Nous nous retournons; de Pékin, nous ne voyons plus que la grande muraille qui entoure la ville, ainsi que les toits des pagodes le tout parsemé de saules pleureurs et, malgré nous, l'image de la ville nous impose l'idée d'une vaste nécropole.

Nous pénétrons bientôt dans le faubourg, où notre ami a sa propriété, des magasins divers bordent la rue principale, les enseignes en chinois barrent la

voie, placées transversalement à une certaine hauteur: M. Chang-Ching-Foo nous donne la traduction de quelques-unes, les noms sont pompeux: "Au commerce prodigieux", "A l'abondance de la Bonne qualité", "Au probe commerçant", etc.

Des négociants de toutes sortes y débitent leurs marchandises; bronzes hilarants aux formes grotesques, dieux, bêtes monstrueuses, hippogriffes, chimères aux fines ciselures: meubles de laque aux incrustations de nacre, sculptés, fouillés d'une fragilité exquise; d'un travail extraordinaire; soies chatoyantes aux mille couleurs d'une finesse inouïe; broderies au point de Pékin, aux dessins naïfs toujours enclins vers la poésie; l'or et l'argent scintillent; porcelaines de Hankin, vases de toutes formes; sabilles pleines de nids d'hirondelles, etc. Quelques vendeurs, aux longues nattes, flairant en nous des acheteurs, nous offrent leurs marchandises en mauvais anglais; très polis, ils n'insistent pas devant notre refus. De tous côtés, le commerce apparaît sous ses formes les plus vives; on sent un peuple laborieux, sage, intelligent, travaillant silencieusement, circulant sans bruit, sans heurt; malgré la foule qui remplit la longue artère, nul cri, nulle discussion ne surgissent. Nous avons l'impression d'une immense fourmilière, où chacun a son rôle défini, cette impression nous l'aurons partout en Chine et, malgré nous, nous pensons à cette force inconnue des Européens; nous songeons que si ce peuple docile et travailleur, était conduit et soumis à des lois, comme le sont les peuples de l'Occident, ils seraient par leur nombre, les maîtres du monde!

Mais nous nous écartons de notre sujet, et nous allions aborder la question si délicate du *Péris jaune!*

Après avoir traversé un pont d'une architecture bizarre, formé d'une seule arche, aux parois sculptées. M. Chang-Ching-Foo, nous conduit à travers un dédale de petites rues, vers son habitation particulière où nous devons être ses hôtes.

L'habitation de notre ami est délicieu-

SHORTHAND IN 30 DAYS

par le Système Syllabique de Boyd.

100 à 150 mots par minute garantis dans le temps ci dessus.
POINTS IMPORTANTS—Pas de position, pas de points, pas de soulignages, pas de tirets.
On le retient en mémoire en une heure.
DÉCOUVERTE NOUVELLE, basée sur la syllabe. La sténographie la plus rapide, la plus simple, la plus lisible et la plus facile à apprendre qu'il y ait au monde.
L'INSTRUCTEUR et le DICTIONNAIRE coûtent \$1.50. Envoyés à toute adresse, port payé.
Le seul système adapté à l'étude à la maison, par la malle. Demandez spécimen de sténographie et circulaires. Adre-sez.
DEPARTMENT DE LA CORRESPONDENCE SYLLABIC SHORTHAND and BUSINESS COLLEGE, Karn Hall, 2363 rue Ste-Catherine, Montréal.
W. T. MOON, Principal.

ESSEYEZ

LE CHAMPAGNE, J. BELLON & CIE
EN PANIERS DE 12 QRTS. OU 24 PINTS

LE PRIX EST RAISONNABLE ET LA QUALITÉ
VOUS SURPRENDRA ; C'EST UN VIN RICHE,
PETILLANT ET AGREABLE AU GOUT

LES COGNACS, J. SORIN & CIE
SONT TRES EN VOGUE

NOUS EN AVONS UN ASSORTIMENT COMPLET
EN BOUTEILLES ET FLASKS, AINSI QU'EN
FUTS DE TOUTES DIMENSIONS. NOUS OF-
FRONS UN LOT DE

BRANDY "REMY"

EN OCTAVES A UN PRIX SPECIAL

RECU CETTE SEMAINE UN LOT DE

THÉ VERT DE CEYLAN

THE JAPON - **THÉ NOIR**
FRAIS, QUALITÉ GARANTIE ET A BON MARCHÉ

IL NOUS RESTE QUELQUES BALLOTS DE BON

TABAC CANADIEN

A ARRIVER CES JOURS-CI UN LOT DE

HARENGS FRAIS SALÉS

Demandez nos cotations ou envoyez vos
commandes : les prix seront satisfaisants.

A. ROBITAILLE & CIE,

354 et 356,
Rue ST-PAUL.

MONTREAL.

sement ombragée par les nombreux saules plantés tout autour, le toit immense aux quatre coins rehaussés, est recouvert de tuiles bleuâtres, au reflet métallique qui leur donne un brillant insoutenable au soleil.

Après avoir traversé le petit jardinet, planté d'arbustes et de fleurs merveilleuses, malheureusement inconnues pour nous, nous accordons par deux marches à la pièce de l'habitation où nous devons prendre notre repas.

La fraîcheur qui règne dans la pièce est délicieuse et nous repose de la route poussiéreuse que nous venons de parcourir.

Nous retrouvons dans le mobilier de cette salle à manger, le genre des meubles aperçus tout à l'heure, laques aux incrustations artistiques, la table nous ravit par son travail extraordinaire d'une finesse inexprimable, de petits bancs en bambous et des sièges en laque sont adossés aux murs; nous éprouvons quelques appréhensions à nous asseoir sur d'aussi frêles objets. Aux murailles pendent différentes armes, masques, peintures sur papier de riz; à travers le rideau de perles qui garnit l'unique fenêtre aux vitres de papier, nous apercevons un paysage tant de fois reproduit sur toutes les laques incrustées que nous possédons.

Au premier plan, un petit bassin d'eau verte, tachetée de nénuphars, une cigogne perchée sur ses hautes pattes s'y désaltère, les saules se mirent dans l'eau calme; à l'arrière-plan, une seconde habitation du même style, sans doute réservée aux domestiques.

M. Chang-Ching-Foo, nous présente son fils Ly, jeune homme à la figure intelligente et sympathique, qui s'entretient avec nous en anglais.

On nous présente également son Excellence M. X... appelé depuis aux hautes fonctions de Ministre de l'Empire et, après ces présentations d'usage qui consistent à donner noms, prénoms, âge, domicile, ainsi que quelques formules invariables, nous nous mimons à table.

Une délicieuse petite chinoise, faisait le service; à ses pas mêmes, à tous ses mouvements gracieux, nous évoquions les saxes fragiles de nos étagères.

Elle nous apporta, en premier lieu, une vingtaine de petites soucoupes de salaisons et de fruits: chaque soucoupe portait deux objets de nature analogue. Cinq de ces soucoupes contenaient du jambon frais, cinq des fruits frais, cinq des fruits secs, cinq contenaient des oranges de Fo-Kyen, nommés Kin-Ko; elles ont la forme et la grosseur d'une olive et l'on n'en mange que la peau. Croyez bien, il y a un art, tout spécial, dans la préparation de ces petites soucoupes, dont le contenu, ma foi, nous parût délicieux.

La cuisine chinoise se compose de petits plats chinois, soignés et surtout admirablement dressés. Chez nous, en Europe, on nous sert généralement les viandes avant de les découper, opération qui se fait à table; on sert également les fruits entiers. Mais les chinois sont plus raffinés, ils servent leurs fruits d'une manière vraiment artistique; les melons les pommes, les poires, etc... sont coupés en petits cubes; les oranges sont débarrassées de leurs pépins, recouvertes de leur peau rajustée au fruit et que l'on a façonnée en étoiles, cubes, etc.

La raison de ce découpage est que les chinois font usage de petits bâtonnets qui remplacent nos fourchettes, avec lesquels ils ne peuvent saisir que les morceaux tout coupés et de la grandeur d'une bouchée ordinaire.

Ne vous figurez pas que le reste du menu se composait de ragoût de chien, de confitures de crapauds et de pâte de cloportes à l'huile de ricin; mets qui ont été décrits par un illustré voyageur qui a prétendu avoir habité la Chine.

Au contraire pour nous Européens, le reste du menu était délicieux. La même petite Chinoise apporta une trentaine de plats; voici ceux que nous dûmes reconnaître:

Des pousses de bambous, rappelant les champignons, Crevettes sauce assez relevée.

Des mollusques.

Oeufs de pigeon, bouillis dans la graisse.

Des ailerons de requins, sauce de bambou.

Un estomac de poisson, soufflé avec une herbe jaunâtre hachée.

Pain de riz, parfumé à la violette.

Des beignets de poissons.

Mais le plat le plus réussi est incontestablement les nids d'hirondelles garnis d'œufs de pigeons transparents.

Un plat dont nous n'avons pu reconnaître la provenance se composait d'une substance plate assez ferme, nous supposâmes, au goût, que c'était du poisson. Nous eûmes ensuite un plat de viande rôtie et, pour finir, des pâtisseries variées, parfumées à la violette, au jasmin à la rose, le tout arrosé d'un thé exquis.

Après ce copieux et artistique repas, de frêles et mignonnes petites pouppées chinoises vinrent nous exécuter des danses au son d'une musique plaintive, remplie de poésie, non sans charme.

M. Chang-Ching-Foo fit criculer les pipes d'opium puis, après avoir tiré quelques bouffées, nous nous sentîmes transportés au royaume des rêves heureux.

LEON CHAFFRAIX.

(Du Moniteur de l'Alimentation de Bruxelles.)

Il en coûte de l'argent pour annoncer — il en coûte considérablement plus de végéter.

UN FAISEUR D'ARGENT



"Le Meilleur du Canada est le Meilleur du Monde"

Vous pouvez faire plus d'argent en vendant "BLUEOL" le nouveau bleu à laver, qu'en vendant n'importe quel autre bleu, et pour cette bonne raison.

Une boîte de "BLUEOL" de 10 lbs, contenant 50 paquets de 4 carrés (égaux en force et supérieurs en qualité à tout autre 4 carrés) coûte 15 cts la livre. \$1.50

Détaillé à 5 cts. le paquet, donne 2.50

Une boîte de 10 lbs. de Bleu Importé, contenant 40 paquets de 4 carrés, coûte, disons 16c. la livre 1.60

Détaillé à 5c. le paquet, donne 2.00

Différence en faveur du "BLUEOL" .50 et un centin par lb. sur 10 lbs. .10 .60

Vous donnant 60c. par boîte ou 412.3 pour cent PLUS DE PROFIT par chaque 10 livres que n'importe quel autre bleu en carré et votre client OBTIENT le MEILLEUR BLEU du monde. Fabriqué au Canada.

"Le meilleur du Canada est le meilleur du monde."

Demandez à votre fournisseur
Echantillon fourni gratis

J. M. DOUGLAS & CO.,

Etablis en
1857

Manufacturiers, Montreal.

LA VOITURE LÉGÈRE "COVERT"

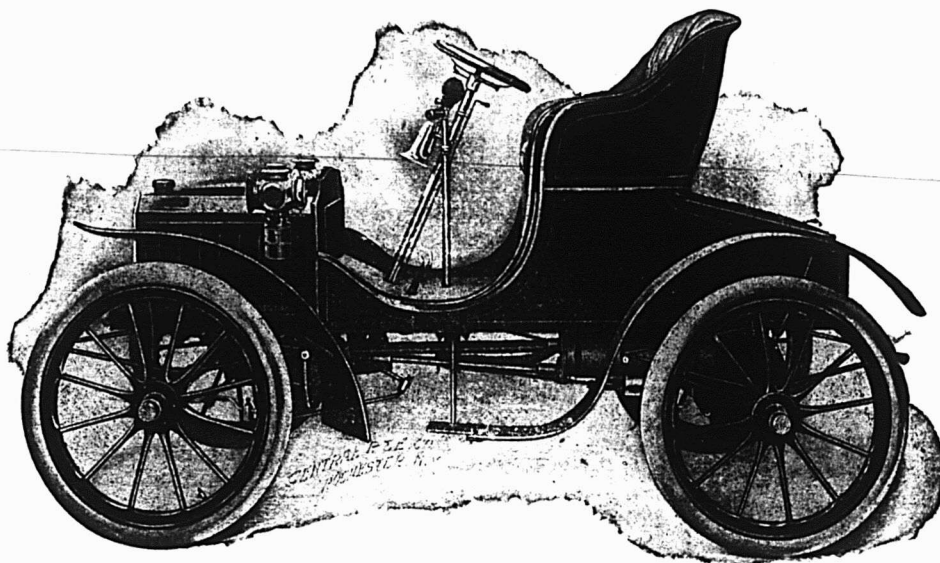

(FAC-SIMILE DES VOITURES FRANÇAISES)

Transmission sans Chaîne.

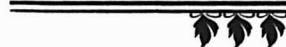

à l'air et à l'eau. Moteur à l'avant, et machinerie encaissée dans des boîtes en aluminium:

Sept Forces. Pesanteur 750 livres. Deux vitesses en avant, une en arrière. Trente milles à l'heure pour 100 milles, sur une charge. Refroidissement combiné

Cinq de ces voitures à livrer immédiatement au prix de

\$850.⁰⁰ complete.

Pour catalogue et informations, s'adresser à

H. LIONAIS, 25 RUE ST-GABRIEL.
TELEP. MAIN 2547

SEUL AGENT POUR LE CANADA.

Agent pour Voitures Automobiles de toutes sortes, neuves ou d'occasion, à 2, 3, 4, 5, 6 et 7 places. Voitures pour livraison, de tous genres et capacités. Omnibus Automobiles de 15 et 20 places. Bateaux Automobiles.

Les meilleures voitures de fabrications française, allemande, anglaise et américaine fournies à bref délai et à prix raisonnables.

LIGNE COMPLETE D'ACCESSOIRES.

Epicerie, Provisions, Vins et Liqueurs.

REVUE GENERALE

COMMERCE

Avec la fin des vacances des classes, les familles qui étaient allées passer les temps chauds à la campagne sont ou revenues ou sur le point de revenir et bientôt la ville reprendra son apparence habituelle avec plus de mouvement que dans ces derniers trois mois. Le commerce de détail a peut-être plus souffert cette année que de coutume de cet exode de la population aisée vers la campagne; il devra peut-être s'attendre à ce qu'à l'avenir une partie de plus en plus grande de sa clientèle lui fasse faux bond pendant l'été, car le besoin du grand air est de mieux en mieux compris et les facilités de déplacement et d'accommodations dans les campagnes environnantes augmentent chaque année. L'homme vient bien à la ville tous les jours mais c'est la femme qui achète et comme elle reste au dehors avec ses enfants, elle devient la cliente du marchand de la campagne pendant trois et même quatre mois.

C'est ce qui explique qu'à la ville les collections ne sont pas actuellement ce qu'elles devraient être. Sous ce rapport, il y aura sous peu un changement, car avec la rentrée de la clientèle les recettes devront grossir.

Dans le commerce de gros on s'attend à des affaires actives pour les besoins de l'automne et de l'hiver; les apparences de la récolte sont bonnes dans notre province aussi bien qu'ailleurs. Montréal étant le grand centre de distribution nos commerçants augurent beaucoup des grosses récoltes du Manitoba et du Nord-Ouest où la température est idéale pour la moisson. L'absence de gelées, nous disait un des hommes d'affaires les plus intéressés dans la situation des récoltes, vaut un million de piastres par jour au pays.

Avec une grosse récolte et des prix élevés pour les grains, c'est l'abondance et la prospérité pour toute la classe agricole et par conséquent pour le commerce. On ne se ressentira donc pas outre mesure des bas prix payés cette année pour le fromage, grâce aux hauts prix des autres commodités que nous tirons de l'industrie agricole et aussi grâce à une plus forte exportation du beurre.

NEW YORK CENTRAL AND HUDSON RIVER, R. R.

Les Trains quittent la gare Windsor
comme suit;

8.00 A.M.	tous les jours excepté le dimanche.	Pour tous les points des Mont- agnes Adiron- dacks, Malone, Utica, Syracuse, Rochester, Buffalo, Albany, New York et tous les points au Sud.
7.30 P.M.	tous les jours.	
8.00 a.m.	excepté le dim.	Train local pour Chateau- guy, Beau- harnois, St-Ti- mothée et Val- y e d.
10.20 a.m.	" "	
2.00 p.m.	" "	
5.10 p.m.	" "	
7.30 p.m.	tous les jours.	
9.45 a.m.	Dim. seulement.	

Pour billets, horaires, accommoda-
tion de chars Pullmann, et toutes
informations, adressez-vous au bureau
de la ville, 130 rue Saint-Jacques.

H. J. HEBERT, F. E. BARBOUR,
Agent local pour la vente des billets. Agent général.

LE SAVON CHASER FAIT L'OUVRAGE

Dites ! Mr l'Epicier.
Oui. Vous. Vous
vendez du savon:
Demandez une copie
de notre contrat de
participation aux
Bénéfices. Il repré-
sente des dollars
dans votre poche.

The Duncan Company

Boite Postale 292



Montreal.

Agent pour Québec: W. J. CONDRON.

254 rue du Roi.

LA FARINE PRÉPARÉE

(Self-Raising Flour)

DE BRODIE & HARVIE

est aujourd'hui la farine préférée des
ménagères. Elle donne une excellen-
te pâtisserie, légère, agréable et re-
cherchée par les amateurs. Pour réus-
sir la pâtisserie avec la farine prépa-
rée de Brodie & Harvie, il suffit de
suivre les directions imprimées sur
chaque paquet.

10 et 12 Rue Bleury, MONTREAL.

En somme, c'est avec une confiance
justifiée que le commerce de gros envoie
actuellement ses voyageurs sur la route.

FINANCE

L'activité n'a pas été bien grande cette
semaine à la bourse; le public n'est pas
encore entré dans le mouvement; les
transactions se bornent toujours aux spé-
culateurs habituels. Le marché n'en est
pas moins soutenu avec ça et là un ton
de fermeté de bon aloi.

Le C. P. R. reste à peu près au même
niveau que la semaine dernière avec un
gain de 1-4 point. Les directeurs de
cette compagnie demanderont aux action-
naires à l'assemblée générale du mois
d'octobre l'autorisation d'émettre des ac-
tions ordinaires nouvelles au montant
de \$25,500,000. Cette nouvelle, comme on
le voit, n'a pas eu une mauvaise influ-
ence sur le cours des actions de cette
compagnie. Il est évident que le C. P. R.
avec ses recettes toujours croissantes
paiera facilement le dividende sur cette
augmentation de capital et que les ac-
tionnaires actuels n'ont pas à redouter
une diminution de leur revenu par l'é-
mission nouvelle qui sera certainement
approuvée à l'assemblée générale. D'ail-
leurs une grande partie de ces \$25,500,000
sera certainement employée à augmenter
les revenus du chemin.

L'action Montreal Light, Heat & Power
a été un peu plus active cette semaine et
a gagné 2 points à 77 1-2c.

Les actions des compagnies métallur-
giques sont bien tenues et les bons de la
Dominion Iron ont avancé de 1-4 point.
Il n'y a pas de doute que l'imposition
d'un droit de douane de \$7.00 par tonne
sur les rails importés ne pourra que pro-
fiter à cette compagnie qui prochaine-
ment sera prête à fabriquer des rails.

Voici les cotes d'après les dernières
ventes pour chacune des valeurs ci-des-
sous:

Chemins de fer	
Canadian Pacific Ry.	127 1/2
Duluth S. S. & A. Ry. [com.]
Duluth S. S. & A. Ry. [préf.]
Minn. St. Paul & Soo [préf.] ...	117 1/2
Minn. St. Paul & Soo [ord.] ...	69

Tramways	
Detroit United Railway ...	66 1/2
Halifax Electric Transit ...	94
Hamilton Electric Ry. ...	90
Montreal Street Railway ...	204
Montreal Street Ry. [nou.] ...	200
St. John Railway ...	106 1/2
Toledo Railway ...	20

Toronto Railways	101 1/4
Trinidad Railway	77 1/4
Twin City Rapid Transit [com.] ..	98 1/4
West India Electric	44
Winnipeg Electric Street Ry	175

Télégraphes, etc.

Bell Telephone	146 1/4
Bell Telephone [nouv.]	137
Commercial Cable	180
Montreal Telegraph	158

Divers

Can. North West Land [com.] ..	200
Can. North West Land [préf.] ..	100
Montreal Loan & Mortgage ..	135
Montreal Light, Heat & Power ..	77 1/2
Richelieu & Ontario Navigation ..	60 1/2
Windsor Hotel	85

Valeurs Industrielles

Canadian Colored Cotton	30
Canadian Rubber	50
Dominion Coal [com.]	54
Dominion Coal [préf.]	107
Dominion Cotton	24 1/2
Dominion Iron & Steel [com.] ..	11
Dominion Iron & Steel [préf.] ..	85
Intercolonial Coal [com.]	85
Intercolonial Coal [préf.]
Lake of the Woods	185
Laurentide Pulp	70
Mackay [ord.]	25
Mackay [préf.]	70 3/8
Merchants Cotton
Montreal Cotton	100
Montreal Street Works [com.] ..	35
Montreal Steel Works [com.] ..	75
Nova Scotia Steel [com.]	63 1/2
Nova Scotia Steel [préf.]	105 1/4
Ogilvie Flour Mills [com.]	180
Ogilvie Flour Mills [préf.]	118

Téléphones Bell et Megantic.

CHATEAU LEMAY

HOTEL DE PREMIERE CLASSE
S. LEMAY, PROPRIETAIRE.
SALLES D'EXHIBITIONS. Victoriaville, Que

La Peptonine

Le véritable aliment des enfants, pur, stérilisé, approuvé par les analystes officiels, recommandé par les autorités médicales.
Se détalle à 25 cts la grande boîte.
Pour les cotations, consultez les prix courants de ce journal.
F. COURSOL, Seul Propriétaire,
382 Avenue de l'Hôtel de Ville, - MONTREAL.

LAKE OF THE WOODS MILLING CO.

Moulin à

Keewatin Capacité 3,500 barils par jour
Portage la Prairie " 1,000 " "

Capacité Totale, 4,500 barils par jour

Tous les grades de Farine de Blé dur en barils et en sacs.

Five Roses et Patent

Fabriquées dans le plus grand moulin de l'Empire Anglais.

BUREAU A MONTREAL

Edifice C.P.R. Telegraph Co.

Coin St-François-Xavier et de l'Hopital

Bons et obligations

Bell Telephone	108
Canadian Colored Cotton	94
Commercial Cable	88
Dominion Coal	108
Dominion Iron & Steel	69 1/2
Halifax Electric Railway	105
Harbour, 4%	100
Intercolonial Coal
Laurentide Pulp	100
Montreal Light, Heat & Power ..	99 1/2
Montreal Street Railways	103
Nova Scotia Steel	105
Ogilvie Flour Mills	112
St. John Railway	104
Winnipeg	107

REVUE DES MARCHES

ÉPICERIES

Il y a un bon courant d'affaires dans le commerce d'épicerie. Les collections sont satisfaisantes en ce qui concerne la campagne, mais à la ville les remises ne sont pas ce qu'elles devraient être; de bons clients qui d'habitude paient avec une régularité ponctuelle demandent des délais. Il est à remarquer qu'un plus grand nombre de citadins sont allés cette année passer la saison chaude au dehors et les affaires s'en sont ressenties, de même que les recettes.

Les marchandises suivantes qui, depuis quelque temps faisaient défaut sur place, sont de nouveau en stock: vinaigre de malt et conserves de fraises de Cross & Blackwell; quelques conserves et les mince meats de Heintz. Le com-

"SALADA." Les thés verts naturels de Ceylan ont créé une impression accentuée sur ceux accoutumés jusqu'à présent à l'usage des thés du Japon, les répétitions de commandes arrivant en masse par Malle, par Télégraphe et par Téléphone.



Ecrivez "aujourd'hui." Une caisse d'essai est l'avant-coureur certain de continuelles répétitions de commandes dans la suite.

Paquets scellés seulement. Mêmes formes, genres et prix que le fameux Thé noir et mélangé de la marque "Salada."

Adressez: **SALADA,** TORONTO et MONTREAL.

merce de gros peut maintenant répondre aux demandes pour ces articles.

SUCRES

Les sucres sont fermes aux prix déjà cotés et la demande est très forte, plus forte même que dans les deux semaines précédentes. On attribue cette forte demande à la préparation des confitures, gelées, etc.

Extra granulé, sac 100 lbs net	4.50
Extra granulé baril	4.60
Extra granulé ½ baril	4.75
Extra ground baril	5.00
Extra ground bte 50 lbs	5.20
Extra ground ½ bte 25 lbs	5.30
No 1 Yellow baril	4.00
No 1 Yellow sac 100 lbs net	3.90
No 2 Yellow baril	4.10
No 3 Yellow baril	4.80
Powdered baril	4.80
Powdered bte 50 lbs	5.00
Paris Lumps bte	5.15
Paris Lumps ¼ bte	5.25
Sucres bruts	3.75 4.25

SIROPS

Demande très tranquille et prix sans changement.

Perfection lb	0.02½	0.03
Perfection s. 25 lbs, le seau		0.90
Perfection s. 3 gall., le seau		1.30
Sirop Redpath, tins 2 lbs.		0.09
Sirop Redpath, tins 8 lbs.		0.35

GLUCOSE

Baril, par 100 lbs	3.10
Quart, par 100 lbs.	2.80
½ quart, par 100 lbs.	2.95

MELASSES

Le commerce est généralement approvisionné, cependant la demande est encore satisfaisante pour la saison; quant aux prix ils demeurent très fermes.

Le gal.

Barbadés tonne	0.28
Barbadés tierce et qt.	0.30½
Barbadés demi qt.	0.31½
Barbadés au char tonne	0.00
Barbadés au char tierce	0.00
Barbadés au char ¼ qt.	0.00

THES

La récolte des thés du Japon sera moindre que celle prévue, aussi le marché s'est-il raffermi; toutefois les prix sont encore très bas.

Les thés verts de Chine — à part les thés communs qui sont excessivement bon marché, sont à prix fermes. Ils sont moins beaux de feuille que ceux de l'an dernier quoique la liqueur en soit belle.

Les thés noirs de Ceylan et de l'Inde sont très fermes avec tendance à la hausse pour les bonnes qualités dans la tasse.

Les thés verts de Ceylan et de l'Inde sont très tranquilles et à prix sans changement.

Il n'y a aucun doute que les bas prix des thés du Japon aient eu pour effet de provoquer une diminution dans la vente des thés de Ceylan et de l'Inde.

Cafés verts

Les cafés verts "mild", tels que les Rio, Santos, Maracaibo sont montés considérablement et sont encore à la hausse avec le marché de New-York excité.

EPICES PURES ET SEL.

Il y a une bonne demande pour toutes les épices pures en général, c'est d'ailleurs la saison des ventes.

Les poivres sont à prix un peu plus élevés sur les marchés de production

Orange Meat

A Perfect Food

Orange Meat

à première vue

ressemble à quelques unes des autres céréales prêtes à servir et fabriquées en grande partie avec du blé. Elle diffère cependant de toutes les autres céréales par certains détails importants, qui lui donnent sa distinction et sa supériorité. Sa saveur est véritablement marquée et ses larges flocons si agréables au palais, provoquent un surcroit d'appétit. C'est ce fait de la grande consommation qui possède une signification pour l'épicier — plus on en consomme, plus fréquentes sont les ventes, et naturellement le profit se trouve multiplié,

Orange

Meat

se vend à 15 cts. Il y a une autre grandeur de paquet qui se vend à 25 cts. Le prix de la grandeur à 15 cts. est :

Caisnes simples, 36 paquets - 4.50

Lot de 5 à 10 caisses, fret payé, 4.40

La grandeur de 25 cts.:

Caisnes simples, 20 paquets - \$4.00

5 à 10 caisses, Fret payé - \$4.00

DONNEZ VOS COMMANDES PAR L'INTERMÉDIAIRE DU COMMERCE D'ÉPICERIE EN GROS.

The FRONTENAC CEREAL Co., Ltd,

43, RUE SCOTT,

TORONTO.

ainsi qu'à Londres qui est un grand marché de distribution.

Allspice, moulu lb	0.16
Anis	0.07½ 0.09
Cannelle, moulue	0.18
Cannelle en mattes	0.15 0.17
Clous de girofle moulus	0.24
Clous de girofle ronds	0.20 0.22
Gingembre moulu	0.18
Gingembre en racine	0.16 0.18
Macis moulu	0.75
Mixed Spice moulu, 1 oz.	0.45
Muscade blanche	0.25 0.30
Muscade non blanche	0.35 0.50
Piments [clous ronds]	0.10 0.12
Poivre blanc rond	0.26 0.28
Poivre blanc moulu	0.25
Poivre noir rond	0.18 0.20
Poivre noir moulu	0.17
Poivre de Cayenne	0.20 0.24
Sel fin quart, 3 lbs.	2.90
Sel fin quart, 5 lbs.	2.80
Sel fin quart, 7 lbs.	2.70
Sel fin ¼ sac, 56 lbs.	0.35 0.37½
Sel fin sac, 2 cwts.	1.15 1.20
Sel gros	0.50 0.55
Whole Pickle Spice	0.12 0.16

CONSERVES ALIMENTAIRES.

Légumes.

La demande est plus tranquille, vu les hauts prix et l'arrivée prochaine des nouvelles conserves.

Asperges 2½ lbs. doz.	4.25
Baked Beans 3 lbs. doz.	1.00 1.10
Blé d'inde 2 lbs. doz.	1.25
Champignons boîte	0.15 0.24
Citrouilles 3 lbs. doz.	0.85
Épinards doz.	1.40
Haricots verts doz.	1.00
Petits pois français bte.	0.09 0.10
" ml fins	0.10 0.11
" fins	0.11½ 0.12½
" ext. fins	0.13½ 0.14½
" surfins	0.16 0.17
Pois canadiens 2 lbs. doz.	0.82½ 1.30
Tomates doz.	1.12½
Truffes doz.	4.80 5.00

Conserves de fruits

La demande s'est ralentie par suite de l'abondance et de la variété des fruits frais. Pas de changement de prix à noter: cette semaine.

Ananas importés doz	2.00 2.40
Ananas 2 lbs...doz	2.25
Ananas 3 lbs...doz	2.50
Bluets 2 lbs...doz	1.00
Cerises 2 lbs...doz	2.20 2.30
Fraises en sirop	2 lbs...doz	1.47½
Fraises confites	2 lbs...doz	1.75
Framboises 2 lbs...doz	1.47½ 1.67½
Pêches 2 lbs...doz	1.62½ 1.77½
Pêches 3 lbs...doz	2.57½ 2.72½
Poires 2 lbs...doz	1.52½ 1.67½
Poires 3 lbs...doz	2.00 2.20
Pommes 3 lbs...doz	0.95
Pommes gallon. doz	2.20
Prunes vertes	2 lbs...doz	1.35 1.47½
Prunes bleues	2 lbs...doz	1.35

Conserves de viandes.

La demande continue à être satisfaisante, bien que l'époque des vacances soit terminée, ce qui indiquerait que les stocks ont été épuisés dans le détail.

Prix à la doz de boîtes Amér. Canad.

Corned beef 1 lb	1.70	1.45	1.55
Corned beef 2 lb	3.20	2.60	2.70
Corned beef 6 lb	10.50	7.75
Corned beef 14 lb	24.00	18.00
Dinde désossée 1 lb	3.00
Dinde désossée
Dinde 1½ lb	3.00

rôties..	1½ lb	3.00
Dindes rôties..	2 lb	3.50
English Brawn.	2 lb	3.20	2.60
Lang. de bœuf.	1½ lb	8.10	6.70
Lang. de bœuf.	2 lb	9.50	7.25
Lang. de bœuf.	2½ lb	12.25	7.85
Lunch Tongues	1 lb	4.00	2.80
Lunch Tongues	2 lb	8.10	5.60
Oies dessossées			
rôties..	1½ lb	3.00
Pieds de cochon	1½ lb	0.00	2.25
désossés ..	1 lb	1.85	1.75
Poulets ..	1½ lb	3.00
Poulets rôtis ..	2 lb	3.50
Poulets[giblets]	2 lb	2.00
Pâtés foie gras		0.80	1.40
Sliced dried beef.	3.40

Conserves de poissons

La demande est bonne pour les saumons et les sardines notamment; les hauts prix du homard en ralentissent la consommation.

Anchois ..	doz.	3.25	0.00
Anchois à l'huile..	"	3.25	4.50
Clams..	1 lb	1.25	1.35
Harengs marinés..	"	0.00	1.45
Harengs aux Tomates....	"	1.40	1.50
Homards, bte plate 1 lb.	"	4.25	4.40
Homards, bte plate ½ lb.	"	2.25	2.40
Homards, bte haute 1 lb.	"	3.60	3.75
Hultres..	boîte 1 lb	1.30	1.40
Hultres..	boîte 2 lb	2.25	2.50
Maquereau..	"	0.95	1.00
Sardines canadiennes ..	cse	3.75	4.00
Sardines ¼ importées ..	bte	0.08	0.25
Sardines ½ importées ..	bte	0.15	0.33
Saumon rouge [Sokeye]			
boîte haute..	doz.	1.67½	1.80
Saumon rouge [Sokeye]			
boîte plate ..	doz.	1.82½	1.92
Saumon rose [Cohoos] boîte			
plate..	doz.	1.05	1.10
Saumon du printemps, boîte			
plate ..	doz.	1.60	1.70
Smelts [Eperlans] aux épi-			
ces, bte ronde, ½ lb. doz		0.90	1.00
Smelts à la moutarde, boîte			
ovale, ½ lb. ..	doz	0.95	1.05
Smelts aux tomates, boîte			
ovale ½ lb. ..	doz	0.95	1.05

FRUITS SECS ET EVAPORES

Les stocks sont en grande partie épuisés; les maisons de gros ayant fait des réductions notables pour disposer de ces marchandises avant l'arrivée des nouveaux fruits.

Les stocks des Corinthe en vrac dans les différentes qualités sont à peu près épuisés et il ne reste qu'un léger stock en paquets de 1 lb.

Les raisins de table (Malaga en grappes) font complètement défaut sur place.

Nous avançons les prix des amandes de Tarragone, des amandes écalées de Valence, des avelines et des noix du Brésil, qui ont subi une hausse.

Dattes et Figues	lb.	lb.
Dattes en boîtes..	0.03½	0.03½
Figues sèches en boîtes..	0.10	0.15
Figues Ext. Dessert Cluster.	2.50	2.75
Figues sèches en matras
Pruneaux	lb.	lb.
Pruneaux Californie..	0.04½	0.08
Pruneaux Bordeaux..
Pruneaux Bosnie..
Raisins de Californie.	lb	lb.
Raisins Calif. 3 couronnes..	0.08½
Raisins Calif. ppts 1 lb..	0.09½	0.11
Raisins Calif. 4 couronnes..	0.10
Raisins de Corinthe	lb.	lb.
Corinthe Provinciais..	0.04½
Corinthe Filiatras..	0.04½	0.05
Corinthe Patras..	0.05½

10 Cents

Cela vaut dix cents de débarrasser votre maison des mouches et les

Tampons à Mouches DE WILSON

accompliront cela.

Tous les Epiciers en gros les vendent.

BISCUITS

Nous possédons une installation moderne de premier ordre et notre marchandise rivalise avec celles des meilleures maisons du pays



C. DIGNARD & CIE

Manufacturiers de Biscuits
245 Ave Delorimier, MONTREAL

41 DES PLUS HAUTES RECOMPENSES

En Europe et en Amérique

Les CACAOS et CHOCOLATS

Purs, de Haut Grade

- DE -

Walter Baker & Co.

LTD.



Marque de Commerce.

Leur Cacao pour le Déjeuner, est absolument pur, délicieux, nutritif et coûte moins de 1 centin la tasse.

Leur Chocolat Premium No. 1, Enveloppes Bleues, Etiquettes Jaunes, est le meilleur chocolat nature sur le marché, pour l'usage de la famille.

Leur Chocolat Caracas au sucre est le plus fin chocolat à manger qui soit au monde.

Un livre de recettes de choix, en Français, sera envoyé à toute personne qui en fera la demande.

Walter Baker & Co., Ltd.

Etablis en 1780

DORCHESTER, MASS.

Succursale, 12 et 14 rue St-Jean, MONTREAL

Corinthe Vostizzas..	0.06½
Raisins de Malaga	bte) bte.	
Excelsior Windsor Cluster	4.50
Malaga London Layers..	1.75
Malaga Connoisseur Cluster.	2.00	2.25
Sultana..	lb.	0.06 0.09
Royal Buckingham Cluster .	3.00	3.50

Raisins de Valence

Valence off Stalk..	0.06
Valence fine off Stalk..	0.06½
Valence Selected..	0.07
Valence Layers..	0.07½

Noix et Amandes

Amandes Tarragone ..	0.13	0.13½
Amandes Valence écalées ..	0.27	0.28
Amandes amères écalées..	0.45½
Amandes écalées Jordan..	0.40
Avelines..	0.10½	0.11
Noix Grenoble écalées..	0.17	0.18
Noix Grenoble Mayette ..	0.12	0.13
Noix Marbot ..	0.09½	0.10
Noix du Brésil..	0.14	0.15
Noix Pecans..	0.11½	0.14½
Peanuts ..	0.07½	0.12
Peanuts écalées..	0.12

Fruits évaporés

Abricots..	lb.	0.12
Pêches..	lb.	0.08½
Pommes entières..	lb.	0.09
Pommes tranchées..	[btes] lb.	0.07½

Cornichons en seaux

Les cornichons en seaux sont baissés de 10c environ par gallon, les prix sont actuellement de 50c à 55c le gallon suivant dimension des seaux. Ces prix s'entendent pour bonne qualité marchande. On peut obtenir à plus bas prix une qualité moins belle comme les qualités supérieures et de choix commandent aussi un plus haut prix.

Petites fèves blanches

Les petites fèves blanches (pea beans) sont plus fermes; on les cote actuellement de \$1.37½ à \$1.40 le minot.

LARDS ET JAMBONS

Les ventes se sont améliorées pour les lards. Les prix sont sans changement.

Les très gros jambons de 28 lbs et plus sont baissés à 10-3-4c et les gros de 18 à 27 lbs à 11c; les moyens sont à 14c et il est toujours impossible de se procurer des petits jambons sur place.

Lards américains:

Lards de côtes..	19.50
Désossé 50/60, morceaux ..	21.25
Désossé 30/40, morceaux, marché dé-	
pourvu.	
Lards canadiens..	qt. 16.50 19.00
Lard fumé ..	lb. 0.12½ 0.13
Jambons..	lb. 0.10½ 0.14

SAINDOUX

Le marché des saindoux purs est excessivement fort; les grands manufacturiers de l'Ouest étant sans stock de réserve ont retiré leurs cotations; il est tout probable qu'il y aura une hausse dans les prix du gros d'ici à quelques jours.

Nous cotons: —

Pur de panne ..	en seaux.	1.60	1.65
Pur de panne ..	entinettes.	0.07½	0.08
Canistres de 10 lbs..	lb.	0.08½	0.08½
Canistres de 5 lbs..	lb.	0.08½	0.08½
Canistres de 3 lbs..	lb.	0.08½	0.09
Composé..	en seaux.	1.45	1.52½
Canistres de 10 lbs..	lb.	0.07½	0.08
Canistres de 5 lbs..	lb.	0.07½	0.08½
Canistres de 3 lbs..	lb.	0.07½	0.08½

POISSONS SALES

La demande est à peu près nulle en coré, on va entrer prochainement dans la saison des ventes.

Harengs . . . ½ qt. 100 lbs	2.85
Harengs qt. 200 lbs	0.00
Morue verte. la lb. 0.03½	0.03½
Morue sèche désossée, paquets 1 et 2 lbs. lb.	0.06½
M. Sèche non désossée. 1b.	0.04½
M. Etuvée, caisses 100 lbs.	0.00
Saumons Labrador, ¼ qt. 100 lbs.	9.00
S. Labrador, qts 200 lbs.	16.00
Harengs fumés boîte

HUILE DE PETROLE

Pratt's Astral. le gal.	20½c
Silver Star le gal.	17 c
Standard Acme le gal.	18½c

GRAINS ET FARINES

Les derniers avis télégraphiques cotent comme suit les marchés d'Europe:

Londres :—

Blé en transit: sans changement.	
No 1 du Nord, Manitoba. 34 s 9 d	
Calcutta Club No 2 30 s 0 d	
Walla Walla, rouge et blanc 33 s 6 d	
Australie 00 s 0 d	
Mais en transit: plus facile et négligé.	
Américain mélangé, disponible. 00 s 0 d	
La Plata 20 s 9 d	

Liverpool : —

Blé disponible: tranquille.	
Blé de Californie, No 1	
Standard 0 s 0 d	
Manitoba No 2 du Nord 7 s 4½d	
Walla-Walla. 0 s 0 d	
Futurs, Blé: soutenu.	
Septembre 7 s 3½d	
Décembre 7 s 5½d	
Futurs, Mais tranquille.	
Septembre 4 s 7½d	
Décembre 4 s 6½d	
Mais disponible: tranquille.	
Américain nouveau 5 s 1½d	
Américain vieux. 5 s 2 d	

Paris : —

Blé: soutenu.	
Août 22.35	
Nov.-Fév. 23.65	
Farine: tranquille.	
Août. 30.25	
Nov.-Fév. 31.30	

Marché de Chicago

Le marché de Chicago a fermé hier mercredi en hausse de plus d'un centin pour l'option de septembre et de 3-8c à 1-2c pour les options de décembre et de mai, malgré des recettes assez libérales, et par suite des rapports du rendement au battage et d'une température défavorable au Nord-Ouest. Le blé d'Inde et l'avoine ont également avancé en sympathie avec le blé.

On cotait à la clôture d'hier mercredi:

	Sept.	Déc.
Blé.	1.06 7-8	1.08 1-4
Blé d'Inde.	53 1-8	51 3-4
Avoine.	31 3-4	33 1-4

Marché de Montréal

L'avoine est ferme; on cote la vieille à 41c pour le No 2 et de 39c à 40c pour le No 3 en magasin. Il y a acheteurs pour fortes quantités d'avoine nouvelle No 2 à 37 1-2c à flot. Il se fait de bonnes transactions pour le local mais les affaires de grains en général pour l'exportation sont très tranquilles et presque nulles.

Le marché des farines du Manitoba est sans changement. La demande est assez modérée actuellement et il en devait être ainsi car les achats ont été très forts au début de la hausse et les acheteurs sont bien approvisionnés en généré-

STENCILS BURNING BRANDS
STEEL STAMPS & DIES
 SEALS MACH PLATES CHECKS

HAMILTON STAMP & STENCIL WORKS,
 HAMILTON, Ont. H. BARNARD, Prop.

Sucreries et Biscuits
 MAISON FONDÉE EN 1876.

Vingt-sept années d'expérience dans la fabrication des SUCRERIES et des BISCUITS me permettent d'offrir au commerce des produits irréprochables sous le rapport de la fabrication, de la belle apparence des différentes qualités.

Mes prix peuvent, tout comme mes marchandises, être comparés à ceux de n'importe quelle autre maison dans mes lignes.

Je me ferai un plaisir de soumettre des cotations qui commanderont votre attention.

L. Z. MAGNAN,
 Confiseur et Manufacturier de Biscuits,
 JOLIETTE, P. Q.

"SCOTCH MERCHANT"
SPECIAL OLD HIGHLAND WHISKY



est absolument pur et très vieux. Il possède un bouquet savoureux et délicat qui ne peut être égalé.

Essayez-le, il vous donnera satisfaction.

.. J'en ai l'Agence pour le Canada ..

A. O. FISET, Importateur,
 1804 Rue Notre-Dame, MONTREAL.

Phone Bell Est 1427 Marchands 1942

La Compagnie
Beaubien Produce & Milling, Ltée
 MARCHANDS DE
GRAINS EN GROS
 Toujours en stock
Avoine, Foin, Paille, Son, Moulées, etc.
 Charbons de toutes sortes au plus bas Prix
392 av. Laurier, - Ville St-Louis,
 Près de Montréal.

Cocoa "Perfection"
 Etiquette Feuille d'Erable

Chocolat "Royal Navy"
Chocolat "Queen's Desert"
Chocolat "Cream Bar"
Chocolat à Glacer
Chocolat "Swiss Milk"
Cafés en renom

Reconnus pour leur pureté et leur excellence.

The COWAN Co., TORONTO. FABRICANTS

ral. Les prix actuels sont fermes et avantageux car ils ne sont pas en rapport avec la hausse qui a eu lieu sur les blés.

Les nouvelles reçues du Manitoba sont excellentes; la récolte se fait dans les meilleures conditions et on n'a pas eu de gelées jusqu'à présent.

Les issues de blé sont à prix très fermes avec bonne demande et peu d'offres; nos prix restent sans changement.

En farines d'avoine roulée la demande s'est un peu améliorée et avec l'arrivée des temps frais la consommation devra augmenter. Pas de changement de prix à noter.

Grains.

Blé du Manitoba, No 1 dur	1.04½	1.05
Blé du Nord, No 1.	1.03	1.04
Avoine Blanche No 2	0.39	0.41
Avoine Blanche. No 3	0.39	0.40
Orge à moulée 48 lbs.	0.50	0.50½
Pois No 2 ordinaires 60 lbs.	0.73	0.73½
Sarrasin 48 lbs.	0.00	0.00
Seigle. 56 lbs.	0.64	0.65
Blé d'Inde canadien.	0.00	0.00
Blé d'Inde américain	0.63	0.65

Farines.

Patente d'hiver. baril	5.25	5.40
Patente du printemps baril	5.50	5.50
Straight roller baril	5.10	5.25
Forte à boulanger 2 sacs	5.20	5.20
Farine de blé d'Inde.	1.40	1.45
Farine à pâtisserie	2.35	2.45

Farines d'avoine

Avoine roulée baril	5.00	5.10
Avoine roulée (90 lbs) sac	2.30	2.50

Issues de blé en sacs

Son d'Ontario, au char, ton.	18.00	18.50
Son Manitoba, au char, ton.	17.00	18.00
Gru Manitoba, au char.	20.00	20.00
Gru d'Ontario, au char.	20.00	22.00
Moulée au char	23.00	27.00

FROMAGE

Marchés Américains

Watertown, N. Y., Août 27 — Vente de 840 boîtes à 8 1-4c.

Marchés d'Ontario

Brockville, Août 25 — Offert 1695 boîtes de coloré et 620 de blanc. Prix payés sur la rue 8 3-8c. et 8 1-2c., ce dernier prix surtout.

Vankleek Hill, août 25 — Offert 1476 boîtes de blanc et 247 de coloré. Prix payé 8 1-2c. pour blanc et 8 5-8c. pour coloré.

Tweed, Août 25 — Offert 600 boîtes. tout vendu à 8 7-16c.

Madoc, Août 25 — Offert 845 boîtes; 720 vendues à 8 7-16c.

Kingston, Août 25 — Offert 1225 boîtes dont 360 de blanc; 90 boîtes vendues à 8 3-8c.

Ottawa, Août 26 — Offert 1443 boîtes de blanc et 599 de coloré. Balance vendu à 8 3-8c. et coloré à 8 1-2c.

Brantford, Août 26 — Offert 1490 boîtes. Ventes: 700 à 8 7-16c.; 410 à 8 1-2c.; 220 à 8 9-16c. et 160 à 8 5-8c.

Kemptville, Août 26 — Offert 110 boîtes de blanc et 1659 de coloré; vendeurs refusant 8 9-16c. pas de vente.

Perth, Août 26 — Offert 1720 boîtes de blanc et 720 de coloré. Tout vendu à 8 5-8c.

Napanee, Août 26 — Offert 1224 boîtes de coloré et 520 de blanc. Pas de ventes sur offres de 8 9-16c.

Alexandria, août 27. — Offert 1044 boîtes de blanc et 370 de coloré. Prix payé 8 1-2c pour blanc et 8 5-8c pour coloré.

London, août 27. — Offert 720 boîtes de coloré. Ventes à 8 5-8c.

South Finch, août 27. — Offert 1,100 boîtes tant blanc que coloré. Blanc vendu à 83-4c et coloré à 87-8c.

Cornwall, août 27. — Vente de 702 boîtes de blanc à 81-2c et de 1036 de coloré à 85-8c.

Lindsay, août 29. — Offert 3094 boîtes vendues à 83-4c et 813-16c.

Ingersoll, août 30. — Offert 325 boîtes, pas de vente sur offre de 81-2c.

Campbellford, août 30. — Offert 1355 boîtes vendues à 83-4c.

Peterboro, août 31. — Offert 6,000 boîtes de coloré. Ventes 200 à 91-8c; 2,500 à 9c et la balance à 93-16c.

Stirling, août 31. — Offert 900 boîtes vendues à 9c.

Picton, août 31. — Offert 1145 boîtes; 710 vendues à 95-16c.

Woodstock, août 31. — Offert 1600 de coloré et 1030 de blanc. Ventes 800 à 9c et 100 à 83-4c. Sur la rue 1000 boîtes vendues à 9c.

Marchés de Québec

Huntingdon, Août 26 — Offert 161 boîtes de blanc et 117 de coloré; prix payé 8c. pour le blanc et 81-2c. pour le coloré.

St Hyacinthe, Août 27 — Offert 2855 boîtes. Tout vendu sauf 50 boîtes; prix payés: 83-8c. pour blanc et 81-2c. pour coloré; un lot a été vendu à 85-8c.

Cowansville, Août 27 — Offert 111 boîtes. Ventes 359 boîtes à 811-16c.; 356 à 85-8c.; 331 à 89-16c. et 60 à 83-8c.

Marché de Montréal

Les expéditions de fromage du port de Montréal pour la semaine finissant le 28 août ont été de 78,972 boîtes comparativement à 80,848 en 1903 et 76,534 en 1902 pour la semaine correspondante.

Du 1er mai au 28 août les exportations du port ont été comme suit, en:

- 1904 — 1,075,503 boîtes
- 1903 — 1,849,566 boîtes
- 1902 — 1,199,014 boîtes

Lundi au quai, on a payé 85-8c. comme prix de règle, le lundi précédent on avait payé de 73-4 à 8c.

Aujourd'hui mercredi le marché est ferme de 85-8 à 83-4c. pour le fromage de la province de Québec; la demande de l'Angleterre est bonne.

BEURRE

Marché de Québec

Huntingdon, Août 26 — Offert 208 paquets beurre sans sel et 567 paquets beurre salé. Prix payé 191-2c pour beurre sans sel et 19c. pour beurre salé.

Cowansville, Août 27 — 1703 boîtes de beurre. Ventes: 190 à 191-2c.; 165 à 191-4c.; 240 à 191-8c.; 271 à 19c.; 196 à 187-8c.; 35 à 183-4c. et 30 à 181-2c. Balance non vendue.

Marché de Montréal

Les expéditions de beurre du port de Montréal pour la semaine finissant le 28 août ont été de 18,460 paquets comparativement à 11,081 en 1903 et 11,403 en 1902, pour la semaine correspondante.

Du 1er mai au 28 août, les exportations du port ont été comme suit, en:

- 1904 — 256,736 paquets.
- 1903 — 168,594 paquets.
- 1902 — 256,892 paquets.

Lundi au quai le prix payé a été de 181-2c en baisse de 1-4c à 1-2c sur le prix de la semaine précédente.

Aujourd'hui mercredi le prix du marché est encore de 181-2c avec peut-être une légère tendance à la baisse qui pourrait ne pas se produire, car il y a des demandes de prix de la part des com-

Alphonse Leduc Marchands de Grains et de Produits. . .
 Successeur de
Leduc & Daoust EN Gros et a Commission
Spécialité; Beurre, Fromage, Œufs et Patates
 Avances libérales faites sur consignations.
 Correspondance sollicitée.
 1217 ET 1219 RUE ST-JACQUES, MONTREAL.

SEUL VERITABLE

Le Sirop d'Anis Gauvin
 porte sur son enveloppe la signature de J. A. E. Gauvin.
 Tous les autres sirops d'anis nesont que des imitations.

J. A. E. GAUVIN,
 1288 Rue Ste Catherine, Montreal.

Comptoir des Antilles et du Levant
 Vins, Cafés, Thés, Epices

En vente dans toutes les épicerie, les marques de Café St-Marc et La Sultana. Seuls dépositaires au Canada pour les vins de messe des Pères Blancs d'Afri-que.



COMTE, FORBES & CIE
 * IMPORTATEURS *
 18 Place Jacques-Cartier,
 2, 4, 6, 8 et 10 rue St-Amable.
 TEL. M. 2032

La Marmelade d'Orange de . . .



UPTON

sur une Toaste constitue un déjeuner délicieux.

ESSAYEZ-LA.

ROSE & LAFLAMME
 Agents de vente pour l'Est.
 400, rue St-Paul, Montréal.

merçants — d'Angleterre, ce qui indique qu'ils ont l'intention de traiter des affaires. Si ces demandes étaient suivies de transactions, le marché serait certainement moins faible.

OEUFS

Marché de Montréal

Assez bonne demande et prix bien tenus aux cotes suivantes: oeufs choisis, 21c; oeufs No 1, 18c. et oeufs No 2, 16c. la doz. en lots de caisse.

LEGUMES

Aubergines, le panier	0.75	0.75
Betteraves nouvelles, 12 pqts	0.15	0.25
Blé d'inde, la doz	0.07	0.10
Carottes nouvelles, 12 pqts	0.15	0.15
Céleri la doz	0.25	0.35
Choux nouveaux. la doz	0.12	0.20
Champignons. la lb	0.50	0.50
Choux-fleurs. la doz	1.00	1.00
Concombres. la doz	0.05	0.08
Fèves vertes et jaunes, sac	0.40	0.50
Navets, le sac	1.00	1.00
Navets nouveaux la doz	0.10	0.20
Oignons d'Espagne. le sac	2.00	2.25
Patates nouvelles(détail) sac	0.90	1.10
Patates nouvelles (char) sac	0.90	1.00
Patates sucrées, . . . le quart	3.25	3.25
Piment. le casseau	0.50	0.50
Radis la doz	0.10	0.15
Raifort la lb	0.10	0.10
Rhubarbe. doz de pqts	0.15	0.20
Salade pommée du pays, doz	0.40	0.40
Tomates de Montréal, la bte	0.25	0.60

FRUITS VERTS

Bananes le régime	0.75	1.50
Citrons Messine la bte	1.50	2.00
Melons. la manne	5.00	10.00
Melons de l'Ouest, le panier	0.50	0.50
Melons de l'Ouest, la boîte.	1.25	1.25
Melon d'eau la pièce	0.25	0.30
Mûres, le casseau.	0.10	0.10
Oranges Jamaïque. le qt	6.00	6.50
Poires la bte	2.50	3.25
Pommes le qt	1.50	3.00
Bluets	1.00	1.50
Pêches du Delaware, panier	0.50	0.50
Pêches de Californie. la bte	1.85	1.85
Prunes bleues la bte	1.50	1.50
Prunes rouges. la bte	1.50	1.50
Prunes yellow egg . . . la bte	1.60	1.60
Pommes nouvelles. . . panier	0.30	0.30
Raisin Malaga, le baril	4.00	5.00
Raisins verts Californie, bte	2.00	2.00
Raisins de Malaga, le crate	2.00	2.00
Raisins Delaware, . . . la bte	1.75	1.75
Raisins Moores, . . . la bte	1.75	1.75
Raisins bleus de Californie. la bte	2.00	2.00

PEAUX VERTES

Le marché est passablement actif et sans changement dans la liste des prix. On s'attend pour la semaine prochaine à quelques modifications dans les prix.

Peaux de Montréal: boeuf, No 1, 9c; No 2, 8c; No 3, 7c; veau, No 1, 13c; No 2, 11c; peaux d'agneaux, 60c; cheval No 1, \$2 et No 2, \$1.50.

Peaux de la Campagne: boeuf, No 1, 81-2c; No 2, 71-2c; No 3, 61-2c; veau, No 1, 11c; No 2, 9c; peaux d'agneaux, suivant valeur.

FOIN PRESSE ET FOURRAGES

MM. Hosmer, Robinson & Co. nous écrivent de Boston le 25 août:

Les arrivages pour la semaine dernière ont été de 135 chars de foin et 12 chars de paille. 4 chars de ce foin étaient destinés à l'exportation.

Semaine correspondante l'an dernier. 123 chars de foin et 13 chars de paille, dont 3 chars de foin pour exportation.

Malgré que les recettes sont légères, elles égalent la demande. Les clients achètent très peu, ils attendent le foin nouveau et des prix moins élevés.

Le prix de la paille de seigle n'est pas ferme. Aujourd'hui se vend plus cher que nous cotons, mais nous ne pensons pas que ce prix tienne.

Nous cotons :	Grosses balles	Petites balles
Foin choix	\$18.00 à 00.00	\$17.00 à 00.00
Foin No 1	16.00 à 17.00	15.00 à 16.00
Foin No 2	14.00 à 15.00	13.00 à 14.00
Foin No 3	12.00 à 13.00	12.00 à 13.00
Foin trèfle mêlé	11.00 à 12.00	11.00 à 12.00
Foin trèfle	11.00 à 00.00	11.00 à 00.00
Paille de seigle liée	19.00 à 20.00	01.00 à 00.00
Paille de seigle pressée	11.00 à 00.00	14.00 à 00.00
Paille d'avoine	9.00 à 10.00	9.00 à 10.00

Marché de Montréal

Le marché local est assez soutenu avec demande relativement bonne.

Nous cotons:

Foin pressé, No 1	\$	8.50
Foin pressé, No 2		7.00 à 7.50
Foin pressé, mélangé de trèfle		6.50
Foin pressé pur trèfle		6.00

MM. Hudon, Hébert et Cie fermeront leurs magasins et bureaux le lundi 5 septembre à l'occasion de la Fête du Travail.

Mélasses

Faites votre provision de Mélasses. Pour de la Mélasses de première qualité et des prix qui vous donneront satisfaction, adressez-vous à The Dominion Molasses Company, Limited, Halifax, N. E.

Harengs frais salés

La maison A. Robitaille & Cie, 354 et 356 rue St-Paul, Montréal, attend ces jours-ci un lot de Harengs frais salés.

JOURNAL D'AGRICULTURE TROPICALE. — Publié par J. Vilbouchevitch, 10 rue Delambre, Paris. — Abonnements: un an, \$4.00, 6 mois, \$2.00.

Machines pour extraire le Caoutchouc d'herbes. — Machines à casser les noix de coco. — Machines à déraciner les goyaviers (avec figures). — Irrigation des arachides. — Le fraisier en pays tropical. — Un poisson ennemi des bovidés. — La taille du cacaoyer (av. 5 fig.). — La culture du henequen au Yucatan. — L'agriculture au Tonkin. — Notes et informations sur le tabac, le coton, le riz, la gutta-percha, le dattier, les Citrus, la fibre d'aloès. — Chroniques commerciales, Bibliographies.

Thomas Ligget

Tapis, Prélarts, Rideaux,
Draperies, Rugs, Etc.

EMPIRE BUILDING

2474 et 2476, rue Ste-Catherine,
MONTREAL

FOURRURES ! FOURRURES



Importateur et exportateur en gros de fourrures brutes et préparées. Manufacturier de fourrures pour Messieur, Dames et Enfants telles que Pardessus, Jaquettes, Collettes, Coats, Tours de Cou, Etc., Etc. aussi Mitaines et Gants de Chamois

On paie le plus haut prix du marché sur consignation de fourrures non préparées, Peaux, Cire d'Abeille et Racines de Ginseng.

HIRAM JOHNSON, 494 Rue St-Paul

L'hon. J. D. Rolland, S. J. B. Rolland, Léon Rolland
Président. Vice-Président. Trésorier.

La Compagnie J.-B. ROLLAND & Fils

6 à 14 rue St-Vincent, MONTREAL.

La Première Communion

Pour Souvenir de ce Grand Jour notre Librairie possède un très beau choix d'articles religieux

LIVRES, — CHAPELETS, — MEDAILLONS,
IMAGES, — STATUETTES, etc., etc.

A. RACINE & CIE

Importateurs en Gros de

Marchandises Sèches

TAPIS, PRELARTS ET FOURNITURES DE MAISON

340-342 Rue Saint-Paul. Montréal
179-181 Rue des Commissaires,

Agence à Québec : - 368 Rue St-Yaller

J.-E. ROCHETTE, Représentant.

Personnel

M. A. O. Fiset, est de retour à Montréal après avoir passé une villégiature de plusieurs semaines à St-Hilaire.

* * *

M. Boisvert, de la Cie Médicale du Dr Lambert partira samedi le 3 septembre pour Saint-Louis et les principales villes de l'Ouest dans l'intérêt du célèbre Sirop du docteur Lambert. Il visitera Saint-Louis et Saint-Joseph, (Missouri), Sioux City et Dubuque (Iowa), Chicago, Saint-Paul et Minneapolis, Duluth, West Superior, Bay City et Détroit.

Tabac Canadien

La maison A. Robitaille & Cie, 354 et 356 rue St-Paul, Montréal, dispose de quelques ballots de bon Tabac Canadien. Avis aux amateurs. Les prix sont corrects.

Vin de Bordeaux

La maison Demers, Fletcher & Cie, 359 rue Saint-Paul, Montréal, vient de recevoir son importation de Vins de Bordeaux, blancs et rouges, Marquis de la Tour: ce sont des vins d'excellente qualité et d'un bouquet très fin, à des prix très abordables.

Esprit d'entreprise

La maison P. E. Bourassa et Fils vient d'obtenir le contrat pour la manufacture et l'installation de l'intérieur du magasin de la A. G. Kelly Co., (Semi-Ready) au coin de Broadway et de la 11ème rue, à New-York.

M. Séraphin Bourassa est parti pour New-York. C'est le troisième contrat important que les Américains accordent à ces messieurs et nous constatons avec une bien légitime fierté ce succès d'une de nos brillantes maisons canadiennes soutenue victorieusement la concurrence avec les plus grandes maisons des Etats-Unis.

Champagne et Cognac

La maison A. Robitaille et Cie, 354 et 356 rue Saint-Paul, Montréal, offre au commerce le champagne J. Bellon & Cie, un vin excellent, pétillant qui réjouira le coeur de tous ceux et celles qui y goûteront.

La même maison offre également un assortiment complet de Cognacs de la fameuse marque J. Sorin & Cie, en bouteilles, en flasks et en fûts.

Signalons aussi, à prix spécial, le Brandy Remy en octaves — un produit de bonne vente.

J. A. Vaillancourt

Marchand de

BEURRE, FROMAGE, ŒUFS.

Achète aux plus hauts prix du marché, et vend à commission tous les produits de la ferme. Avances libérales sur consignations. Fournitures générales pour Beurreries et Fromageries. Spécialité de Tinettes pour Beurreries. Boîtes paraffinées, de 56 lbs, pour l'expédition du beurre. Sels Higgins, Ashton et Windsor, les meilleurs pour beurreries.

578, 580 et 582 RUE ST-PAUL, - MONTREAL

Tel. Bell Main 907.

POPULATION ET COMMERCE DU MONDE

L'Office de statistique d'Anvers nous donne sur ce sujet des documents intéressants: la population du globe se chiffre par le total de 1,600,000,000 d'habitants et le commerce mondial s'élève à 60,000,000,000 de francs.

Voici comparativement les chiffres pour les différentes parties du monde. Pour l'Europe, la population est 395,000,000 d'habitants. Son chiffre d'importation est de 41,100,000,000 de francs et son exportation s'élève à 31,000,000,000 de francs.

Pour l'Asie, la population est environ deux fois un quart celle de l'Europe soit 570,000,000 d'habitants; son importation est environ le dixième de celle de l'Europe, soit 4,200,000,000 de francs; quant à l'exportation elle est de 4,100,000,000, soit environ le huitième de l'exportation européenne.

Pour l'Afrique, la population est environ le tiers de celle de l'Europe et le huitième de celle de l'Asie; son commerce d'importation équivaut à la moitié de l'importation asiatique et au vingtième de l'importation européenne; quant à son exportation, elle n'est pas le quart de celle de l'Asie et environ le trentième de celle de l'Europe.

Pour l'Amérique, la population est un peu supérieure à celle de l'Afrique et un peu plus du tiers de celle de l'Europe, elle a comme chiffre d'importation un chiffre double de celui de l'Asie et le cinquième de celui de l'Europe, soit 8,000,000,000 et pour l'importation un peu plus du tiers de l'Europe et trois fois celui de l'Asie, soit 12,600,000,000 de francs.

Pour l'Océanie, la population est d'un peu plus de 47,000,000 d'habitants; son commerce d'importation monte à 3,400,000,000 de francs et son exportation à 2,500,000,000 de francs.

CITRON ESSENCE

En vente à \$1.00 la livre fluide, par Jules Bourbonnière. Téléphone Bell, Est 1122, Montréal.

Verret, Stewart & Co.

MONTREAL.

SEL



POUR USAGE GENERAL

TABLE

BEURRE

FROMAGE

BETAIL

SEL

“Elite”

CHOCOLAT

Non Sucré.

DES EPICIERS

POUR TOUTS LES

Besoins de la Cuisine

Tablettes de ¼ lb

FABRIQUÉ PAR

JOHN P. MOTT & CO.,

HALIFAX, N. S.

J. A. TAYLOR, Agent, MONTREAL.

LA CONSERVATION DES FRUITS PAR LE SUCRE

Conférence de M. Fleurent, faite le 28 juin, au Syndicat de l'Épicerie de Paris

Messieurs,

L'étude que nous allons entreprendre ce soir est un chapitre particulier de la conservation des matières alimentaires. C'est tout d'abord au point de vue général que nous devons l'envisager. Cette étude, nous l'appliquerons aux fruits et, en particulier, à l'étude de la conservation des fruits sucrés.

Vous savez que ces fruits sucrés jouent un rôle assez considérable dans l'alimentation et cet emploi des fruits, qui remonte à un temps immémorial, nous indique que, dans ceux-ci, il y a certainement des produits alimentaires. Cependant, ces produits alimentaires sont peu variés; en effet, les fruits contiennent surtout une assez forte proportion d'eau dans laquelle se trouve dissout principalement du sucre, soit du saccharose, c'est-à-dire du sucre analogue au sucre de canne et au sucre de betterave, soit le produit du dédoublement de ce saccharose, c'est-à-dire un mélange de deux sucres dont l'un vous est certainement familier, le glucose, à côté duquel s'en trouve un autre auquel on donne le nom de lévulose.

Outre ces sucres principaux, il y en a une infinité d'autres, car il y a en chimie une infinité de variétés de sucres, mais ce sont les principaux, ce sont ceux-là surtout qui doivent nous intéresser; ce sont eux qui donnent aux fruits leur valeur alimentaire.

A côté de ces sucres nous rencontrons quelques produits secondaires, mais ces produits y sont en si petite quantité qu'en réalité, si nous nous nourrissons de fruits, c'est uniquement pour le sucre que ces fruits contiennent.

Bien entendu, les fruits contiennent en même temps une certaine proportion de produits odorants qui caractérisent chacun d'eux. Vous savez que l'arôme de la fraise par exemple n'est pas le même que l'arôme de la framboise et celui-ci que

UN des buts principaux de l'amalgamation des fabricants de conserves était de réduire le coût de la production au plus bas prix possible et en même temps d'améliorer la qualité au plus haut degré possible. Le Sucre, les Étiquettes, les Caisses, la Soudure et la Main d'œuvre sont considérablement plus élevés cette saison qu'en 1903.

Malgré cela nos prix d'ouverture tels qu'établis sont plus bas que la saison dernière.

Les Pois, les Fèves, les Fraises, les Framboises et les Cerises de la nouvelle récolte sont maintenant prêts à être expédiés. Nous sommes convaincus que la qualité plaira et estimons que le moment actuel est favorable au placement de vos commandes et nous attendons la faveur de vos ordres.

Canadian Cannery, Limited

HAMILTON, Ont.

l'arome de la groseille, mais ces matières odorantes qui ont un pouvoir de parfum considérable sont en si petite quantité qu'elles sont là simplement pour flatter notre goût, et, au point de vue alimentaire, nous ne devons pas les considérer.

J'excepte de cette nomenclature les fruits comme les marrons et les châtaignes par exemple qui ont, eux, une qualité tout à fait spéciale, car ils ne contiennent, au contraire, qu'une proportion d'eau assez faible et renferment, à côté du sucre, d'autres produits en proportion importante, notamment de l'amidon et aussi des matières azotées analogues au blanc d'oeuf dont nous avons déjà parlé.

Par conséquent, retenons que les fruits sont des aliments parce qu'ils contiennent principalement du sucre; ils contiennent encore quelques produits qui ont, sur l'estomac ou plutôt sur l'intestin, une influence médicale, surtout lorsque les fruits ne sont pas pris à l'état de maturation complète. Ces produits sont encore en très minime quantité, de telle sorte que, comme je viens de vous le dire et j'y insiste par conséquent, c'est le sucre qui fait principalement la valeur alimentaire des fruits. Mais vous savez que les fruits n'arrivent à maturité qu'à une époque toute spéciale de l'année, et qu'à ce moment précis il nous est à peu près impossible de pouvoir consommer journalièrement les produits que l'agriculture met à notre disposition. De là, par conséquent, est née l'idée de les conserver pour les retrouver au moment où les arbres fruitiers ne nous en fournissent plus, pour les consommer, par exemple, pendant la saison d'hiver.

Vous savez, en effet, que les fruits, lorsqu'ils sont abandonnés à eux-mêmes, ne se conservent pas, qu'ils entrent rapidement en pourriture et à cette pourriture interviennent des produits tout particuliers dont déjà vous avez deviné les noms, produits que nous pouvons classer en deux catégories spéciales: Ce sont tout d'abord des microbes, des ferments et ensuite d'autres produits analogues bien que différents au point de vue de leur structure physique, ce sont des moisissures.

Si vous le voulez bien, Mesdames et Messieurs, je vais faire passer sous vos yeux quelques-uns de ces ferments et quelques-unes de ces moisissures les plus importantes.

Ce sont tout d'abord des produits que nous désignons sous le nom de levures, analogues à celles qui font fermenter le moût d'orge dans les cuves du brasseur, qui font fermenter le moût de raisin dans les cuves du vigneron.

Voici une levure, c'est la levure de bière. Lorsque nous examinons au microscope des fragments de cette levure, nous les voyons divisés en une multitude de petits globules allongés, de forme elliptique le plus généralement. Chacun

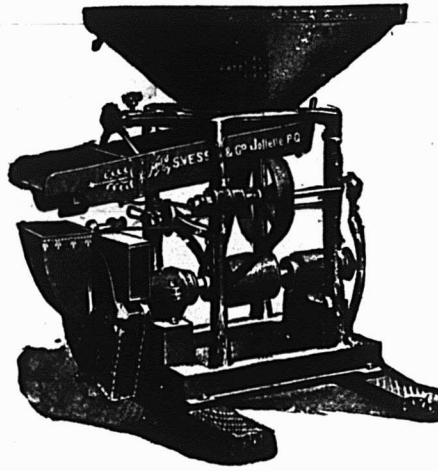

LA MOULANGE

CHAMPION

est la machine par excellence pour mouler toute espèce de grains. Demandez le catalogue et la liste de prix.

S. Vessot & Cie,

Seuls
Manufacturiers

Joliette P.Q

EN GROS SEULEMENT

J'offre au commerce la plus grande variété et le plus beau choix de Tabacs Canadiens en Feuilles.

"QUESNÉL", "TABAC ROUGE",
"HAVANE", "CONNECTICUT",
"BLUE PRYOR".

Prix et Echantillons envoyés sur demande.

J. A. DUPUIS

Marchands de Tabacs en Feuilles,
ST-JACQUES L'ACHIGAN, QUE.

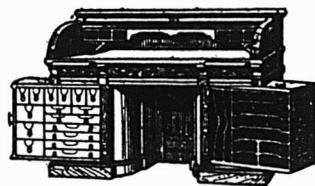

LE BUREAU DU JOUR

Toutes les combinaisons nécessaires pour rendre un bureau pratique, abrégeant l'ouvrage et économique se trouvent dans ceux que nous manufacturons. Sous le rapport de la matière première, de la construction, du fini et de l'utilité de la durée et du dessin, ils devancent toutes les autres marques.

Ils transforment tout bureau en un bureau plus confortable. Notre catalogue fournit tous les renseignements. Canadian Office and School Furniture Co., Limited, Preston, Ont., Can. Ameublements pour Bureaux, Ecoles, Eglises et Loges.

de ces globules constitue un élément de levure; mais ces levures, ce n'est pas toujours absolument sous cette forme que nous les retrouvons; nous ne devons pas oublier que lorsque la levure est abandonnée elle-même dans des conditions toutes spéciales, en présence d'une proportion d'eau limitée, dans un lieu modérément humide, lorsque la levure est abandonnée à une sorte de dessiccation spontanée, on voit se former à l'intérieur de chaque cellule, de petites granulations qui sont de véritables semences, de véritables graines de levure, mais auxquelles on ne donne pas le nom de graines, auxquelles on donne généralement le nom de spores; en voici un échantillon: voici une levure qui a été abandonnée à elle-même dans un milieu modérément humide. Vous reconnaissez encore quelques-unes des cellules particulières que je vous montrais tout à l'heure; en voici une qui est intacte, mais en général vous voyez maintenant chacune de ces cellules divisées en une, deux, quelquefois en trois granulations disposées en forme de sablier, quelquefois aussi en quatre, disposées sous la forme d'un véritable chapelet. Ces spores sont d'une petitesse extrême et sont transportées avec la plus grande facilité à travers l'atmosphère pour aller se déposer sur les fruits, sur les feuilles des arbres, si bien que lorsque les fruits se retrouvent dans des conditions favorables, lorsqu'ils sont exposés à un certain degré d'humidité, nous voyons chacune de ces petites graines redonner naissance à un globule de levure.

Ces levures vont naturellement attaquer le sucre, comme je vous le disais tout à l'heure. Ces levures, en effet, ont sur ce produit une action toute particulière; elles le brûlent pour le transformer en alcool et en acide carbonique.

Mais à côté de ces levures nous rencontrons une multitude de variétés de ferments et en particulier nous en rencontrons deux: un surtout qui est exclusivement nuisible, c'est le ferment acétique, ferment qui agit dans la cuve du vinaigrier, qui transforme l'alcool en acide acétique, c'est-à-dire en vinaigre; si bien qu'à côté de l'alcool nous voyons apparaître cet acide et le fruit devenir sûr.

Ce n'est pas le seul ferment que nous rencontrons; à côté de la levure nous en rencontrons d'autres, un d'abord qu'on trouve dans le lait, le ferment lactique. Ce ferment lactique peut agir directement sur le sucre pour le transformer en acide lactique ou bien agir directement sur l'alcool également pour le transformer en acide lactique.

Nous rencontrons encore un autre ferment qui est celui qu'on retrouve dans les bouteilles de vin ou dans les fûts en vidange et qu'on désigne sous le nom de fleur de vin. Ce ferment brûle le sucre et le transforme en eau et en acide carbonique.

Si bien que du fait de l'action successive ou simultanée de toutes ces levures, et de tous ces ferments, nous voyons le sucre des fruits disparaître et se transformer en produits divers qui en changent absolument le goût et rendent ces fruits absolument immangeables.

Ce n'est pas tout: à côté de ces levures nous voyons intervenir les moisissures. Ces moisissures, nous les classons généralement en trois types. Une, que vous connaissez bien, est la moisissure verte ou bleue qui se forme principalement à la surface des citrons ou des oranges moisies. C'est la moisissure que nous désignons sous le nom de pénicillium. Elle est constituée par une série de filaments rameux, qui sont pour ainsi dire les racines de la moisissure. De chacune de ces racines s'élève une tige qui porte à son extrémité une série de doigts qui sont plus ou moins marqués. Chacun de ces doigts porte deux, trois ou quatre petites spores qui se répandent partout et qui, lorsqu'elles se retrouvent dans un milieu approprié redonnent naissance à la moisissure.

A côté de ce penicillium, nous avons encore une autre moisissure, c'est celle qu'on désigne sous le nom d'aspergillus. Des filaments, des racines, s'élève une véritable tige droite analogue à une asperge, qui se termine à la partie extérieure par un réceptacle dont la surface est toute hérissée de ces petites graines qui sont encore répandues, comme vous le voyez ici, à la surface de la coupe parce qu'elles se sont détachées au moment où nous tâchions de la photographier au microscope. Ces spores sont des spores d'aspergillus et vous voyez que leur disposition se présente tout différemment des spores de penicillium.

Il en est de même des moisissures du troisième type qu'on désigne sous le nom de mucor: leurs réceptacles s'élèvent encore à l'extrémité de tiges, mais au lieu d'avoir leurs spores disposés à l'extérieur, elles sont renfermées à l'intérieur.

Si vous voulez vous rendre compte que chacune de ces tiges renferme plusieurs millions de ces petites spores, vous voyez quelle est la multitude innombrable de ces graines répandues dans la nature; vous comprenez pourquoi on les rencontre et se développent partout lorsqu'elles tombent dans un milieu favorable.

Ces moisissures agissent un peu différemment des levures; elles brûlent le sucre directement; elles le transforment directement en eau et en acide carbonique. Si bien que sous l'action simultanée non plus seulement des levures, des ferments acétiques, lactiques, butyriques, mais encore sous l'action des moisissures, nous voyons le fruit perdre toutes ses qualités, se pourrir, finalement même, si l'action se prolonge assez longtemps, disparaître entièrement pour ne

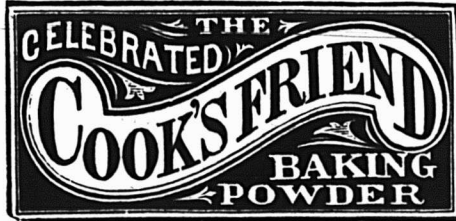

C'EST une marchandise honnête et juste l'article pour créer ou étendre un courant d'affaires. Les meilleurs épiciers se font un devoir d'en tenir toujours en stock.

VOIR LES COTATIONS DANS NOS PRIX COURANTS.



Si

les Mouches disséminent la contagion,

Ainsi que le savent vos clients ?

NE SERA-CE PAS offenser vos clients que de leur offrir des marchandises éclaboussées et couvertes de traces de mouches ?

NE SERA-CE PAS de bonne politique de votre part d'exposer quelques feuilles de **TANGLEFOOT** dans votre magasin et dans votre vitrine d'étalage pour montrer à vos clients que vous êtes anxieux de leur plaire avec des marchandises propres et appétissantes ?

NE SERA-CE PAS vous assurer des ventes profitables que d'avoir constamment du **TANGLEFOOT** exposé en vue de chaque personne qui entre dans votre magasin ?

Biscuits et Sucreries

DE HAUTE QUALITE

A prix remunerateurs pour le détailleur.

Nos voyageurs sont sur la route avec une ligne intéressante d'échantillons.

Nos Agents : QUEBEC,

BOIVIN et GRENIER,

63 Dalhousie.

" OTTAWA

PROVOST et ALLARD

Epiciers en Gros

Du Sault & Cie

plus laisser que la partie minérale, que la partie des sels que renferme toute matière organique alimentaire quelconque et ne plus laisser entre nos mains qu'une petite pincée de cendres.

Par conséquent, vous voyez qu'il est nécessaire que nous conservions les fruits. Pour cela nous allons appliquer les procédés généraux de conservation des matières alimentaires. Tous les procédés qui servent à la conservation des matières alimentaires se ramènent au nombre de quatre. C'est tout d'abord la dessiccation.

Si vous faites disparaître l'eau d'un produit organique quelconque, si vous empêchez l'eau d'intervenir de nouveau au contact d'une matière alimentaire, cette matière alimentaire se conserve pour ainsi dire indéfiniment. Vous en avez un exemple lorsque vous desséchez des pommes ou des prunes. Vous savez combien de temps durent certains fruits ainsi conservés.

A côté de cette dessiccation on fait souvent intervenir le procédé du boucanage, c'est-à-dire d'exposition à la fumée. C'est un procédé qui n'est pas employé pour les fruits en dehors des chataignes qui, vous le savez, dans le département de l'Ardèche notamment sont conservées par le procédé de la dessiccation et du boucanage.

Les deux procédés les plus importants sont ceux qui consistent à soumettre les matières alimentaires à l'action de la chaleur en vase clos. Ce procédé, vous savez en quoi il consiste: il consiste à prendre soit le jus des fruits, soit les fruits eux-mêmes et à les enfermer dans des boîtes ou boîtes soudées, et ensuite à les chauffer au bain-marie ou dans des autoclaves à une température qui ne doit pas être inférieure à 100°. Dans ces conditions la chaleur, surtout la cha-

Avis de Faillite

Dans l'affaire de

J. P. Desilets,

Grand'Mère, Qué., Failli.

Les soussignés vendront à l'encan public, au marc la livre, au No. 69 de la rue Saint-Jacques, Montréal.

Mardi, le 6 septembre 1904, à 11 heures A. M.

Fonds de commerce suivant :

Marchandises sèches.....	\$1,957.15
Hardes sèches.....	377.51
Chapeaux.....	184.08
Chaussures.....	162.54
Fixtures.....	32.25

\$2,713.50

Dettes de livres, d'après liste..... 37.80

Conditions: comptant.
Le magasin sera ouvert pour l'inspection du stock, lundi, 5 septembre 1904. Le cahier d'inventaire et la liste des crédits sont à notre bureau.

Pour plus d'informations, s'adresser à
LAMARCHE & BENOIT,
Cessionnaires,
No. 2 Place d'Armes, Montréal.
MARCOTTE FRERES,
Encanteurs.

leur humide, a pour effet de détruire non seulement les moisissures et les levures, mais aussi toutes les spores de ces levures, toutes les graines qui pourraient leur redonner naissance, si bien que les flacons et les boîtes ainsi traités donnent une sécurité complète au point de vue de la matière qui y est enfermée.

(A suivre)

L'argent consacré à la publicité, lorsqu'il est judicieusement dépensé, constitue un placement et non pas une dépense.

Avis de Faillite

Province d'Ontario,
Comté de Russell
Re.

JOSEPH EDMOND LANGLOIS,

Du village de The Brook, dans le canton de Clarence, dans le comté de Russell, marchand général, failli;

ET DANS L'AFFAIRE de l'Acte concernant les assignations et les privilèges par les personnes insolvables.

Les soussignés vendront à l'encan public, à tant dans la pia tre, aux salles d'encan de Marcotte frères, No 69 rue St. Jacques, Montréal, jeudi le huitième jour de septembre 1904, à 2 heures p. m. l'actif personnel du susdit failli, à savoir :

- | | |
|---|------------|
| 1.—Le fonds de commerce, comprenant nouveautés, chaussures, papeterie, quincailleries, épicerie, etc., s'élevant, d'après l'inventaire, à | \$6,018.55 |
| 2.—Garnitures, d'après l'inventaire. | 206.25 |
| 3.—Stock roulant, d'après l'inventaire. | 70.00 |
| 4.—Créances et billets recevables, d'après liste. | 1,276.35 |

Conditions de la vente: Un dépôt de 20 pour cent au moment de l'adjudication et le reste payable sur livraison du stock, avec en sus le 1 pour cent, droit du gouvernement, le stock devant être vérifié et livré dans les 10 jours de la date de la vente.

Vous pouvez obtenir le droit d'examiner le stock du syndic en charge, au village The Brook.

Le stock est nouveau, bien assorti et en bon état. L'acheteur pourra se servir du magasin, gratuitement jusqu'au 1er jour d'octobre.

On peut voir les copies de l'inventaire, les créances au bureau du syndic, au magasin, à The Brook et aussi aux bureaux de Lamarche et Benoit, No 2, Place d'Armes, Montréal, comptables, et de J. Maxwell, procureur, L'Original.

W. F. EMPEY, syndic,
Hammond, P. Q.

LAMARCHE ET BENOIT,
Comptables.

2 Places d'Armes, Montréal,

MARCOTTE FRERES,
Encanteurs.

METTEZ-LE EN STOCK.

NOUS LE VENDRONS POUR VOUS.

Nous produisons le meilleur sel au Canada. Nous créons une demande de la part des meilleurs clients au moyen d'une publicité active. Nous allouons une belle marge de profit aux épiciers qui l'achètent. Procurez-vous le . . .

Sel "Windsor"

si vous voulez un article qui rapporte continuellement. Bien entendu ce n'est que peu de chose, mais beaucoup de petits profits finissent par faire un **GROS** profit.

The Lake Huron & Manitoba Milling Co., Ltd.,

GOODERICH, Canada.

Capacité Journalière: 1200 barils

Manufacturiers de Farine de Blé dur de haute qualité. Emploi exclusif de Blé du Manitoba, dont chaque boisseau subit l'inspection du Gouvernement.

Nos fameuses Marques :

'FIVE STARS', 'SPY', 'GREAT WEST' et 'THREE STARS'

Vous pouvez acheter en barils ou en sacs

SON, GRU et MIDLINGS

empaquetés en sacs de 100 lbs.

Nos Clients trouveront nos produits insurpassables en qualité. Nous avons le moulin le plus moderne et le mieux équipé au Canada. Essayez nos produits et achetez dans toute sa pureté le principe de la vie.

Pâtes alimentaires, etc.

Attendues prochainement par le St. Hesperus, une cargaison de Pâtes alimentaires, Pâtés de Foie Gras de Gibier, etc., adressée à la maison Demers, Fletcher & Cie, 350 rue St-Paul, Montréal.

Ce sont des marques de choix qui ont été très favorablement accueillies par le public canadien.

Balais, Brosses, etc.

Voici le moment de passer vos commandes pour Balais, Epoussettes, Brosses, etc. Vous avez intérêt, M. l'Épicier, à demander les cotations de la maison Meakins, Sons & Co. dont l'annonce paraît dans une autre partie de ce numéro.

Ses marques sont bien populaires au Canada.

Avis de Faillite

In Re

Joseph Goldberg & Co.,

Manufacturiers de poêles, lits en fers, springs, etc., 60 et 62 rue Cadieux, Montréal.

Faillis.

Les soussignés vendront à l'encan public, sur les lieux, en bloc ou en lots convenables aux acheteurs.

Mardi, le 6 septembre 1904, à 11 heures A. M.

L'actif suivant, savoir :

- | | |
|--|------------|
| Lits en fers, et matériaux | \$1,488.70 |
| Sommiers, et matériaux | 782.24 |
| Matériaux pour faire les poêles "Tortue" | 714.80 |
| Bois de service et dessus de tables | 219.90 |
| Patrons de poêles | 200.00 |
| Machines, outils et fixtures | 306.00 |
| Un cheval, express et harnais | 200.00 |

\$3,911.64

Les dettes de livre suivant liste seront

vendues séparément 597.28

\$4,508.92

La manufacture sera ouverte pour inspection, le matin de la vente à 9 heures; pour plus amples informations, s'adresser à

ALEX. DESMARTEAU,
Curateur,

No. 1198 rue Notre-Dame,
Montréal.

MARCOTTE FRERES,
Encanteurs.

BALAIS DE BLE D'INDE Epoussettes de Blé d'Inde

Voici le temps de passer vos commandes. Notre marque EMPIRE commande dans le monde. Aussi un assortiment complet de

BROSSES ET ARTICLES EN BOIS.

MEAKINS SONS & CO.



59 Rue St-Henri,
MONTREAL.

103 Church Street,
TORONTO.

King Street, East,
HAMILTON.

LES BEURRES VEGETAUX

Parmi les beurres végétaux, un des plus connus est le "beurre de cacao, extrait des cotylédons des graines du *Theobroma Cacao*, que l'on fait torréfier comme pour la confection du chocolat, puis on les réduit en pâte que l'on met dans des sacs, lesquels sont placés ensuite entre des plaques chaudes, sous pression, et la matière grasse s'épanche.

Ce beurre est onctueux, il a une odeur agréable et se solidifie à 23°. Sa solution s'obtient dans 10 p. c. d'alcool bouillant. La benzine à froid le dissout également. Il est formé d'une proportion dominante de stéarine, d'un peu de palmitine, d'acide oléique et d'un autre corps riche en carbone, l'acide arachique.

Les proportions de matières trouvées par Mitscherlich dans la fève de cacao sont les suivantes: matières grasses 45 à 49; amidon 14 à 18; glucose 0,31; sucre de canne 0,26; cellulose de 5 à 8; matière colorante, 3,5 à 5; mat. albuminoïde, 13 à 18; théobromine, 1,2 à 1,5; eau, 5,6 à 6,3 p. c.

Le cacao, comme on le voit, est un aliment complet. Son beurre sert pour la parfumerie fine, il est aussi employé en pharmacie.

A côté du beurre de cacao nous devons mentionner le "pain de dika, tiré de l'embryon de graines de l'*Irvingia gabonensis* H. BN., de la famille des Simaroubées.

Ce végétal est un arbre qui se rencontre depuis le Congo jusque vers la Guinée et que les indigènes du Gabon, d'ou Aubry-Lecompte l'a rapporté en 1855, nomment "Oba. A cette époque il abondait dans la forêt de Mayoumba et on le trouve rarement ailleurs qu'en forêt. Les Congolais pèlent les amandes qu'ils font chauffer à feu doux. Pendant le refroidissement de la masse on en prépare des pains d'un volume variable ayant, à la cassure, l'aspect du benjoin amvodaléide et rappelant un peu par l'odeur et la saveur le cacao. En 1858 on a fait de la réclame en faveur de ce produit, très intéressant d'ailleurs. Le Dr O'Rourke a essayé d'en confectionner un chocolat qu'il proposait de nommer "Chocolat du pauvre". Aubry-Lecompte, à cette époque, estimait qu'on pouvait se procurer au Gabon le pain de dika à 0,60 ou 0,75 centimes le kilogramme. De cette matière on extrait 10 à 10 p. c. de graisse solide, fusible à 40° et une notable quantité de matière albuminoïde.

Il aurait lieu de reprendre l'étude et l'exploitation de ce produit qui a de nombreuses analogies avec le cacao, comme composition et qu'on arriverait à faire ac-

Pour la qualité et la pureté,
achetez l'

Extra Granulé

Et les autres sucres raffinés
de la vieille marque de
confiance



Manufacturé par

The Canada Sugar Refining Co.

LIMITÉE.

MONTREAL.

La Qualité
et la
Quantité

expliquent le
prestige
des

Fèves au Lard

A LA

Sauce "Chili"

de

Clark,

VOUS LES VOYEZ PARTOUT

cepter au consommateur avec un peu de persistance.

Les Congolais assaisonnent au dika certains légumes et fruits faisant partie de leur alimentation.

Le "beurre d'illipé" est connu depuis environ un demi-siècle en Europe, alors que les importations coloniales commençaient à prendre de l'essor. De tous temps cette matière fut employée dans certaines contrées de l'Inde. Elle est tirée de l'embryon des graines de deux arbres de la famille des Sapotacées, si féconde en corps gras intéressants: le *Bassia longifolia* de la région sud et le *B. latifolia* du centre et la côte occidentale de l'Inde.

Ces deux espèces, surtout la première, sont de beaux arbres à suc lactescent et dont le bois, un peu lourd, est d'excellente qualité. Les branches s'étendent au loin et chacun des rameaux se termine par un bouquet de feuilles et de fleurs nombreuses en corymbe, mais à odeur peu agréable. Les fruits qui leur succèdent atteignent la taille d'une prune allongée; ils sont comestibles et les oiseaux en sont friands, aussi les disséminent-ils de toutes parts et leurs graines, qui n'ont qu'une durée germinative éphémère, poussent-elles de jeunes pieds partout où elles tombent.

Leur amande est formée de deux cotylédons très oléagineux que l'on pèle et dont on obtient la matière grasse par pression à chaud, comme pour d'autres produits de la sorte; ou bien les amandes sont expédiées en Europe à des huileries.

Les Indiens pauvres, qui ne peuvent se procurer de l'huile de coco, se servent de l'illipé pour la cuisine; mais la grande consommation est pour la savonnerie et l'éclairage. En brûlant, ce beurre dégage une odeur forte à laquelle les hindoux sont habitués. Il sert aussi en thérapeutique locale et enfin à oindre les idoles et les prêtres Brahmes eux-mêmes en signe de sanctification.

Quant au tourteau résiduel, il est utilisé comme engrais, mais non comme aliment pour le bétail, car il a des propriétés "émétiques et drastiques" qui le font employer pour prendre le poisson au même titre que la "coque du Levant". Un autre usage très important de ce tourteau pour les indiens est de se laver la tête en l'émiettant dans l'eau; cela justifierait peut-être la présence de la saponine qu'on a prétendu y trouver.

Le point de fusion de ce beurre est 26° à 28° et il reprend consistance à 22 ou 23°. Sa densité est 0,9175. Il est formé d'oléine, 60 p. c. et de palmitine, 35 p. c. Les acides gras qu'on

obtient chimiquement, dit J. Lépine, fondent à 55°. On peut en extraire 32 p. c. de la première pression, mais avec des procédés perfectionnés il est possible d'obtenir 50 à 60 p. c. d'acides gras de l'illipé.

Dans des vases bien bouchés ce beurre se conserve longtemps, mais à l'air il rancit facilement. En France, depuis plus de 30 ans, la maison Fournier emploie cette matière dans ses usines pour la stéarinerie ou la savonnerie.

Un usage qu'on ne peut passer sous silence, des fleurs de ces *Bassia*, et surtout du *B. latifolia*, est le suivant. Les corolles, gamopétales, en nombre immense sur chaque arbre, se gorgent de sucre ou plutôt de glucose, comme l'a constaté le Professeur Maquenne, avant de se détacher du reste de la fleur. Ces corolles de Mohwa, un des innombrables noms que porte ce *Bassia* dans l'Inde, tombent à terre et sont ramassés par les femmes et les enfants. Elles sont mangées crues ou mieux bouillies et associées à du riz ou autres nourritures; ou bien on en forme des boules que l'on échange avec maintes denrées. On fait aussi avec ces fleurs de l'alcool qui rapporte au fisc d'importantes ressources. Mais cet alcool contient un principe délétère pour les européens qui en font un fréquent usage et amène des désordres gastriques redoutables. Il est probable qu'on arriverait, si on ne l'a fait déjà, à débarrasser le "Mohwa spirit" de cet empyreume nocif, comme on le fait en Europe pour d'autres alcools.

L'abondance des fleurs de Mohwa a fait songer à les employer pour la nourriture du bétail et on en a exporté beaucoup en Europe et en Amérique, avec un certain succès. Elles ont été introduites en France, il y a une vingtaine d'années, dans le but de servir à faire des vins de raisin sec.

Une autre matière grasse, ayant en Afrique une réputation très grande, est le "beurre de karité," ou "de

galam," "de bambouck," "de karé" (au Fouta-Djallon), de "shea, etc. C'est aussi une Sapotacée qui le produit: *Bassia Parkii* = *Butyrospermum Parkii*, en souvenir de Mungo Park qui l'a découvert.

L'extension géographique de cet arbre, à croissance lente, est à peu près identique à celle du Palmier à huile de la même région, c'est-à-dire entre le 8e degré au nord et au sud de l'Equateur. Les fruits, qui sont de la grosseur d'un œuf de pigeon sont mangeables et contiennent habituellement par suite d'avortement, une seule graine. Cette graine, sans albumen, comprend un gros embryon oléagineux qui ne germe qu'à condition d'être semé de suite.

Ce sont les femmes et les enfants qui ramassent les fruits tombés et les portent dans des trous pratiqués *ad hoc* dans les rues des villages; une fois comblés le contenu de ces trous est recouvert de terre et on le laisse ainsi fermenter pendant un ou plusieurs mois, suivant la coutume locale, après quoi on vide les fosses et on étale les graines pour les faire sécher; ensuite on extrait les amandes des téguments pour faire le beurre, en saison sèche de préférence.

Les amandes pilées forment une pâte qui est mise à l'eau bouillante pendant quelques heures; la graisse qui surnage est reprise dans les jarres avec de l'eau froide, et le beurre est pétri à plusieurs reprises pour le bien épurer. Condition essentielle de conservation. Finalement, il est mis en pains, entourés de feuilles et de liens; la forme et la grosseur varient selon la région.

Dans les résidus il reste encore de la graisse; on en tire guère que 10 à 12 p. c. alors qu'avec des procédés perfectionnés, on doublerait facilement le rendement et au-delà. Toutefois les chiffres donnés par les différents explorateurs varient comme proportions. Voir l'excellente étude sur les matières grasses du Dr Heckel ("Annales de

FORTIER & MONETTE

604a rue St-Paul

Tell. Tel. Mai 1879. Tel. Marchands 879

MONTREAL

Beurre, Œufs, Fromage

Et tous les produits de la ferme.

ENTREPOT FRIGORIFIQUE.

RECOMMAN-
DATIONS

La Banque "Sovereign."
Nos Patrons et Clients.
R. G. Dun ou Bradstreet.

MELASSES

de Premier Choix

FAJARDO, célèbre marque
L. M. CINTRON

BARBADE, célèbre marque
S. P. MUSSON, SON & Co.

Ces produits seront vendus au plus bas prix
du marché par

Nazaire Turcotte & Cie,

NEGOCIANTS

54-56-58-60, rue Dalhousie, Québec.

FAITES USAGE

DES

EAUX-DE-VIE

PH. RICHARD - - COGNAC.

Spécialement recommandées par
MM. les Médecins pour les ma-
lades et les invalides.

CERTIFICAT

du Dr. M. Fiset, Analyste public, Québec
sur chaque bouteille.

PRIX MODERES.

... IMPORTATEURS ...

LANGLOIS & PARADIS

8, rue Saint-Pierre, - QUEBEC.

THE DOMINION PACKING COMPANY, LIMITED

CHARLOTTETOWN, I. P. E., CANADA.

NOS PRIX SONT EXCEPTIONNELLEMENT BAS ACTUELLEMENT

- SUR -

LE PORC EN BARIL, LE SAINDOUX COMPOSE et les VIANDES FUMÉES.

Ecrivez-nous pour cotations complètes maintenant, et assurez-vous votre stock tandis que dureront les bas prix actuels.—Tout du stock nouveau—qualité garantie.

THE DOMINION PACKING CO.,

Charlottetown, I. P. E.

Codes
Employés
A. B. C.
LIEBERS
PRIVATE.

Adresse
Télégraphique
"DOMINO"
Charlotte-
own

Marque "BEECHNUT"

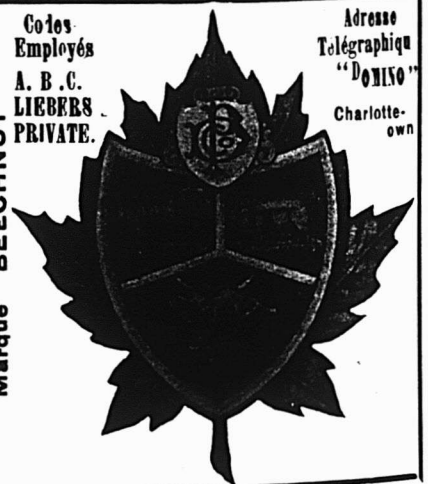

"l'Institut colonial de Marseille", 4e vol. 1897).

L'analyse de ce beurre, faite par Baucher anciennement, a été reprise par Schlagdenhauffen. Son rendement en acides gras serait de 94,85 p.c. Leur point de solidification est à 53°. Par la pression ces acides ont donné 13 p. c. d'acide stéarique et 57 p. c. d'acide oléique. Les différentes analyses de cette matière ne sont pas concordantes, mais cela tient, dit-on, à un manque de soin dans sa préparation ou à la tricherie des naturels qui assoient parfois des graines d'autres sortes à celles du karité.

Ce beurre est très employé pour la cuisine des indigènes du Soudan, et cela en proportions considérables; il est aussi en usage comme matière d'éclairage, comme pommades, onctions, etc. Il a l'avantage, sur d'autres matières grasses, de pouvoir être transporté à de grandes distances sans rancir. S'il a été fabriqué soigneusement il peut durer plusieurs mois et même une année sans s'avarier, mais c'est l'exception. Aussi, suivant les provenances, la qualité est-elle variable et la matière recherchée davantage si elle vient de telle ou telle contrée du Soudan. Il est certain que la fermentation que les noirs font subir aux amandes de karité a besoin d'être conduite prudemment, quant à son optimum de durée. La variabilité de celle-ci, ainsi que l'épuration par des lavages plus ou moins bien faits sont cause de l'inconstance de qualité de cette denrée, qui est appelée à un brillant avenir, quand les voies de communications indispensables à toute colonie, seront assurées. Les Anglais ont quelque peu monopolisé cette matière grasse, ce qui prouve qu'ils en apprécient la valeur. M.M. Taylor & Co. cotent régulièrement le Beurre de Shea (=Karité) dans leur mercureiale de Liverpool. On exporte aussi la noix.

Quelques mots sur le "beurre de muscade," bien connu par le parfum



**LE
Bleu Carré
Parisien**

est exempt d'indigo, et ne tache pas le linge. Il est plus fort et plus économique que n'importe quel autre bleu employé dans la buanderie.

MEDAILLE D'OR.

TELLIER, ROTHWELL & CIE,
Seuls Fabricants MONTREAL.

Lacaille, Gendreau & Cie

Successeurs de Chs Lacaille & Cie

ÉPICIERIERS EN GROS

Importateurs de Mèlasses, Sirops,
Fruits Secs, Thés, Vins, Liqueurs,
Sucres, Etc., Etc.

Spécialité de Vins de Messe de Sicile et
de Tarragone.

329 Rue St-Paul et 14 Rue St-Dizier
MONTREAL

St-Arnaud & Clement

10 PLACE D'YOUVILLE, Montréal.

Beurre, Fromage et Œufs payés
au plus haut prix du marché.

Leur marque spéciale le

Beurre "Spring Valley"

En Pains de 1 lb.

Est le **Choix du Choix** en fait
de **BEURRE de TABLE**, et se
recommande aux épiciers dési-
reux de satisfaire les clients les
plus difficiles.

qui lui est propre. Appelons aussi l'attention sur les nombreuses espèces du genre Muscadier qui mériteraient d'être soigneusement étudiées relativement aux matières grasses diverses que ces espèces fournissent.

Le beurre de Muscade est extrait des graines du *Myristica moschata*, des îles de la Sonde, introduits dans tous les pays tropicaux où ce bel arbre se plaît. Mais il importe d'avoir les deux sexes, car le Muscadier est dioïque, c'est-à-dire que les fleurs mâles sont sur un pied et les fleurs femelles sur un autre. Les fruits, de la grosseur et de la forme d'une petite poire, contiennent une seule graine albuminée et entourée d'un arille connu sous le nom de "macis". C'est l'albumen de cette graine qui contient la matière grasse.

Lors de la récolte on enlève le macis et il reste une coque mince mais dure, que l'on conserve aux muscades d'origine américaine, tandis qu'on enlève aux muscades d'origine asiatique. On a la coutume, pour ces dernières, de les tremper dans un lait de chaux avant de les livrer au commerce; cette coutume a pour but d'empêcher les dégâts des insectes.

La graisse contenue dans l'amande est d'environ un tiers de son poids. L'huile volatile odorante est en proportion de 3 à 4 p. c. et est constituée par un hydrocarbure (C¹⁰H¹⁶), bouillant à 165° d'après Cloez.

De même que pour le cacao, la muscade contient de l'amidon, puis des matières albuminoïdes.

La matière grasse est composée de 1 partie de butyrine, 19 p. c. d'oléine et le restant, c'est-à-dire la majorité, de myristine, cristallisant en blanc et fondant à 31°. Cette matière se dissout dans l'alcool à chaud.

La composition du macis est sensiblement différente de celle de la muscade; la proportion d'huile essentielle est augmentée et la matière grasse presque nulle. Cependant le macis est

Le



Thé Quaker

EMPAQUETE et SCELLE à CEYLAN

J. A. Mathewson & Co.

Le Meilleur Thé.

La Meilleure Valeur.

202 à 206
rue McGill,

MONTREAL

employé comme épice, mais il est beaucoup moins estimé que la muscade.

Il y a une trentaine d'années les importations de muscades en Angleterre se chiffraient par 500,000 livres, annuellement, mais ce produit est moins recherché actuellement.

[A suivre].

Articles de fumeurs

MM. Genin, Trudeau & Co., les populaires agents de la Compagnie Générale Transatlantique, entre New-York et le Havre, à Montréal, dirigent la maison la plus importante du Canada en Articles de Fumeurs, grâce aux grandes facilités dont ils disposent.

Ces MM. sont à même de s'approvisionner directement sur les marchés primaires, c'est ce qui explique le choix et la qualité de leur assortiment de Pipes, Porte-Cigares, Porte-Cigarettes, Etuis à Cigares, Papier à Cigarettes français, etc., etc.

Rappelons également que ces MM. sont les seuls agents au Canada pour la célèbre Pipe "Paterson".

Offres à considérer

La maison E. D. Marceau, 281-285 rue St-Paul, Montréal, offre actuellement des Thés à des prix qui feront réfléchir les fins acheteurs.

Cette maison doit son succès grandissant d'année en année, aux excellentes valeurs qu'elle fournit à ses clients à des prix satisfaisants pour le commerce. Tous les clients de la maison s'accordent sur ce point.

Mont-Saint-Louis

444 RUE SHERBROOKE, MONTREAL.

Commerce, Sciences, Littérature

La rentrée des pensionnaires aura lieu le 6 Septembre; celle des externes, le lendemain à 8 1/2 heures.

Je suis prêt



à faire des soumissions

pour CONSTRUCTION D'EGLISES de Couvents et de Résidences privées.

OUVRAGE GARANTI. CONDITIONS LIBERALES. Toute correspondance recevra mon attention immédiate.

SIMEON MONETTE, Manufacturier, Entrepreneur et Constructeur. SAINT-JEROME, P. Q.

Grains en Gros

La Compagnie Beaubien Produce & Milling, Ltée, fait un commerce étendu de Grains, Avoine, Foin, Paille, Son, Moulée, etc., et charbon de toutes sortes. Elle assure de prompts livraisons et aux prix les plus bas du marché. Bureau, 392 Avenue Laurier, Ville Saint-Louis, près Montréal. Téléphones Bell et Marchands.

Le bon annonceur a toujours l'ambition de faire une meilleure publicité.

La Compagnie de Thé "Salada" rapporte une plus forte vente de ses Thés verts naturels au cours des mois écoulés que pendant aucun autre mois antérieur, depuis leur introduction sur le marché, et, ce qu'il y a de plus encourageant encore, est le fait que 60 pour cent de ces ventes étaient des répétitions de commandes, ce qui prouve d'une façon concluante que ces Thés déplacent les Thés du Japon et donnent grande satisfaction aux consommateurs.

EXPOSITION PROVINCIALE

TENUE A QUEBEC

Du 1er au 10 SEPTEMBRE prochain

\$12,000 OFFERTS EN PRIX

C. E. DUBORD, Président.

P. T. LEGARÉ, Sec.-Trés.

*"Ce que le fou fait à la fin
l'homme d'esprit le fait au
commencement."*

*Essayez un paquet du thé
Blue Ribbon aujourd'hui même*



COLD STORAGE

Circulation d'air froid et sec, Ventilation parfaite, Température appropriée à la nature des produits à conserver.

Conservation, d'après les méthodes scientifiques les plus approuvées, de

Beurre, Fromage, Œufs, Fruits.

Coin des rues des Sœurs Grises et William, Montréal.
O. M. GOULD, GÉRANT

DWIGHT'S

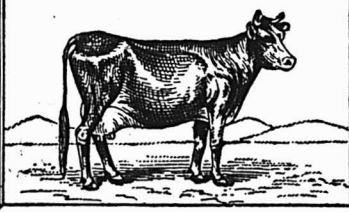

BAKING SODA

Ce serait un problème difficile pour n'importe qui que de compter sur un profit permanent en vendant des marchandises à bon marché qui donnent une médiocre satisfaction. Les gens ne sont jamais lents à s'apercevoir de ces choses et forcément vous perdrez plus ou moins de ventes. La réputation de vendre des produits de qualité fera plus que n'importe quoi pour vous tenir en évidence. La demande en faveur du

SODA A PATE **Dwight Cow Brand** MARQUE de la VACHE

est plus forte aujourd'hui que jamais auparavant. Vous pouvez vous permettre de la mettre bien en évidence et de la garantir comme étant véritablement la meilleure

JOHN DWIGHT & Co., 34 rue Yonge, TORONTO, ONT.

PRIX COURANTS.

Dans la liste qui suit, sont comprises uniquement les marques spéciales de marchandises dont les maisons, indiquées en caractères noirs, ont l'agence ou la représentation directe au Canada, ou que ces maisons manufacturent elles-mêmes. Les prix indiqués le sont d'après les derniers renseignements fournis par les agents, représentants ou manufacturiers eux-mêmes.

THE AMERICAN TOBACCO CO.		
Cigarettes	MONTREAL	Le 1000
Richmond Straight Cut..		12.00
Sweet Caporal.....		8.50
Athlete.....		8.50
Old Judge.....		8.50
New Light [tout tabac]..		8.50
Derby.....		6.55
Old Gold.....		6.30
Prime.....		5.75
Sweet Sixteen.....		5.75
Bandanelles ordinaires ..		12.25
Bandanelles, bouts en liège ou en argent.....		12.50
Yildiz [turques].....		15.00
Tabacs à cigarettes		la lb
Puritan et B C No 1 .. 1/12s..		1.00
Sweet Caporal..... 1/13s..		1.15
Tabac coupés		la lb
Old Chum.....	10s..	0.85
Puritan.....	11s..	0.85
Lord Stanley, btes 1/2 lb..		1.05
Moerschbaum.....	10s..	0.82
Athlete Mixture, btes 1/2 et 1/4 lb..		1.35
Old Gold.....	12s..	0.95
Seal of North Carolina..	12s..	0.95
Duke's Mixture.....		0.82
Virginity.....		1.25
Old Virginia, pqts 1/2 et 1 lb..		0.72
WALTER BAKER & CO., LTD, maison fondée en 1780, 41 des plus hautes récompenses en Europe et en Amérique.		
Par lb.		
Chocolat, Prime No. 1, bte 12 lbs		\$0 38
Chocolat à la Vanille, bte. de 6 lbs		0 47
German Sweet, boîte de 6 lbs		0 27

Breakfast Cocoa, bte de 1/4, 1/2, 1 et 5 lbs.	0 43
Cracked Cocoa, bte de 1/4 lb. bte de 12 lbs	0 35
Chocolat sucré, Caracas, boîte de 6 lbs.	0 37
Caracas Tablets, 100 paquets, 5 noués ensemble, par boîte	3 00
Chocolat Soluble (Soda chaud ou froid) boîtes de 1 lb.	0 42
Gaufrettes Chocolat Vanille, 48 par boîte, la boîte	1 56
Les cotations ci-dessus sont F. O. B., Montréal.	

JULES BOURBONNIERE	
MONTREAL	
Extraits et Divers.	
Thé de Boeuf — 20 oz — la doz.	8.00
Thé de Boeuf au gallon	6.50
Celery Bitters [Hôtels] . . . la lb	80
Jamaica Ginger [Hôtels] . . . la lb	80
Vanille, Citron, Noyau et Gingembre. la lb	1.00
Eau de Floride. le gal.	5.00
Bay Rhum. le gal.	3.50
Rose Cold Cream. le gal.	3.50
Parfum Lilas d'Italie, . . la pinte	3.00
Vaseline Parfumée. 4 lbs.	60

THE BRANTFORD STARCH WORKS.	
BRANTFORD, ONT.	
Empois à Blanchissage.	
Canada Laundry. btes 40 lbs.	05 1/2
Acme Gloss. btes 40 lbs.	
cartons 1 lb.	05 1/2
White, 1ère qualité, btes 48 lbs.	
Can. 3 lbs.	06 1/2

White . Bbles 200 lbs. Kegs 100 lbs.	05 1/2
Lily White Gloss.	
Cartons fan. 1 lb. cses 30 lbs.	07 1/2
Valises avec serrure 6 lbs 8 à la cse.	07 1/2
Canistres émail. 6 lbs 8 à la cse.	07 1/2
Kegs cristaux extra gros. 100 lbs.	06 1/2
Brantford Gloss, . . . btes fan. 1 lb.	
caisses 36 lbs.	07 1/2
Toy Drums, with drum-sticks. 6 lbs 8 à la cse.	08

La cse.	
Canadian Electric, 40 pqts fantaisie	2.50
Celluloid, 45 cartons.	3.50
La lb.	
Empois de Cuisine.	
Challenge prepared Corn.. Paquets 1 lb. btes 40 lbs.	05 1/2
Brantford prepared Corn.. Paquets 1 lb. btes 40 lbs.	07
"Crystal Maize" Corn. . . Paquets 1 lb. btes 40 lbs.	07
Fret payé sur lots de 10 boîtes ou plus à toutes gares à l'est de North Bay.	

BRODIE & HARVIE	
MONTREAL	
Farines préparées de Brodie	
Red X X X . . . paquets de 6 lbs.	2.70
Red X X X . . . paquets de 3 lbs.	1.40
Superb. paquets de 6 lbs.	2.50
Superb. paquets de 3 lbs.	1.30
Crescent. paquets de 6 lbs.	2.30
Crescent. paquets de 3 lbs.	1.20

D. C. BROSSEAU & CIE	
MONTREAL	
Cognac F. Geoffroy & Fils	
Une étoile. 12 qts.	9.00
" " 24 pts.	10.00

La seule levure qui contienne de la crème.

La seule levure qui contienne de la crème.

La seule levure qui contienne de la crème.

Ayons la Paix dans
Toutes les Familles

PAR L'EMPLOI DE LA

Levure Jersey Cream

Satisfaction garantie, chaque paquet uniforme. Qualité, Salubrité et Saveur inappréhensibles.

LA LEVURE PRESSEE

'JERSEY CREAM'

EN PALETTES

qui donne un pain doux, appétissant et croustillant.



Vendue par tous les Epiciers. En boîtes contenant 3 douzaines de paquets à 5 cts.

J. A. TAYLOR, AGENT,

30 Rue St. François-Xavier, Montréal

La seule levure qui contienne de la crème.

MAISON FONDÉE EN 1889.

GENIN, TRUDEAU
& CIE

Successeurs de

SIEYES, GENIN & CIE.

1670 rue Notre Dame,

Montreal.

La maison la plus importante du Canada en Articles de Fumeurs

PIPES racine de bruyère, bouts ambre, caoutchouc, celluloid, avec et sans étuis.

PIPES ECUME et imitation, bouts ambre et celluloid.

FUME-CIGARES et FUME-CIGARETTES répondant à tous les goûts.

ETUIS à CIGARES et CIGARETTES.

PAPIERS à CIGARETTE de fabrication française.

Seuls agents au Canada pour la célèbre Pipe "PETERSON."

Propriétaires des Marques avantagement connues :



Notre Marque U M est la seule pipe sur le marché portant l'étiquette de l'Union des fabricants. Elle est garantie ne brûlant pas.

Dix voyageurs constamment sur la route à la disposition de la clientèle.

Correspondance sollicitée.

AGENTS GENERAUX DE LA

Compagnie Generale Transatlantique

ENTRE NEW YORK ET LE HAVRE.

24 flasks..	10.00		
48 " "	11.00		
V. O....	12 qts..	12.50	
V. S. O. P.	12 qts..	16.00	
Cognac Ve Darvilly & Cie			
12 Quarts... \$7.25.	24 Pints.	8.25	
24 flasks..		8.25	
48 flasks ou 48 ½ pts..		9.25	
L. CHAPUT FILS & CIE,			
MONTREAL			
Champagne Bertin Fils.			
Le panier....	qts.	11.00	La cse
Le Panier....	pts	12.00	
Cognac Boulestin & Cie.			
			La cse
			1 cse 5 cses
★	qts	12.00	11.75
★	pts	12.00	12.00
V. S. O. P.	qts	20.00	19.50
V. V. S. O. P.	qts	28.00	27.50
Cognac Dervos & Cie.			
			La cse
			1 cse 5 cses
Quarts....		8.00	7.75
Pints....		9.00	8.75
24 flasks, n. c.		9.25	9.00
48—½ flasks, n. c.		10.75	10.50
Cognac M. Durand & Cie.			
			La cse
			1 cse 5 cses
XXX.	qts.	5.50	5.25
XXX.	pts.	6.50	6.25
24 flasks..		6.00	5.75
48 flasks..		7.00	6.75
¼ bouteilles..		6.75	6.50
Cognac Gonzales, Staub & Cie.			
			La cse
			1 cse 5 cses
Quarts....		9.00	8.75
Pints....		10.00	9.75
★	qts	11.50	11.25
★ ★ ★	qts	14.00	13.75
V. S. O.	qts	16.00	15.75
V. S. O. P.	qts	18.25	18.00
Cognac V. Pinot & Cie.			
			La cse
			1 cse 5 cses
XXX.	qts.	6.00	5.75

XXX.	pts.	7.00	6.75
24 flasks..		6.75	6.50
48 flasks..		7.50	7.25
48 — ¼ bouteilles..		7.25	7.00
V. O.	qts.	7.00	6.75
V. O.	pts.	8.00	7.75
Liqueurs St-Paul.			
La cse			
Jaune	½ litres	\$10.50.	litres 18.00
Verte	½ litres	\$11.75.	litres 21.00
Eucalyptine ½ litres	\$10.50.	litres	19.00
Rhums.			
La cse			
		1 cse	5 cses
Lion....	qts.	8.00	7.75
Lion....	pts.	9.00	8.75
Lion....	½ bout.	10.25	10.00
Royal....	qts.	10.50	
Saint-Marc..	qts.	9.00	
Tom & Topsy..	qts.	7.50	7.25
Tom & Topsy..	pts.	8.50	8.25
Tom & Topsy..	½ bout.	8.25	8.00
Thé Noir "Abellie".			
La lb.			
"Bee" étiquette verte....		27½	
"Bee" étiquette rouge....		32½	
Caisses de 40 lbs, fret payé sur quantités de 100 lbs ou plus.			
Thé Noir Ceylan "Owl"			
La lb.			
Etiquette Rouge.		5s.	20
Etiquette Verte....		10s.	27
Etiquette d'Argent..		15s.	34
Etiquette Buff.		20s.	38
Etiquette Dorée..		30s.	47
Caisses de 30 et 60 lbs, fret payé sur quantités de 100 lbs. ou plus.			
Vin Tonique Dubonnet.			
La cse			
		1 cse	5 cses
12 litres.		12.00	11.50
24—½ litre..		12.50	12.00
Whisky écossais J. Ainslie & Co. La cse			
		1 cse	5 cses
Ogilvie	qts	7.00	6.75
Ogilvie....	24 flasks	7.75	7.50
Ogilvie	48—½ flasks	9.00	
Ogilvie	Imp. qts	10.50	10.25

Ainslie	Yellow label	9.00	
Ainslie	Ord. flask	10.25	
Ainslie	Imp. qts	13.50	
Ainslie	White label	9.75	
Ainslie.	Special	10.50	
Ainslie.	Extra-Special	12.50	
Ainslie . Clynellish [smoky]		13.00	
Big Ben....	qts	11.00	10.75
WILLIAM CLARK			
MONTREAL			
Conserves			
La doz			
Compressed Corned Beef.	1s.	1.50	
Compressed Corned Beef.	2s	2.65	
Compressed Corned Beef.	6s	7.95	
Compressed Corned Beef.	14s	18.50	
Ready Lunch Beef	1s	\$1.50	2s 2.65
Geneva Sausage	1s	1.65	2s 3.00
Cambridge Sausage..	1s	1.45	2s 2.60
English Brawn	1s	1.55	2s 2.75
Boneless Pigs Feet.	1s	1.55	2s 2.75
Sliced Smoked Beef.	½s	1.50	1s 2.65
Roast Beef.	1s	1.45	2s 2.55
Pork and Beans avec sauce..	1s	0.60	
Pork and Beans avec sauce..	2s	0.80	
Pork and Beans avec sauce..	3s	1.00	
Pork and Beans Plain..	1s	0.45	
Pork and Beans Plain..	2s	0.75	
Pork and Beans Plain..	3s	0.90	
Pork and Beans, sauce Chill. .	1s	0.55	
Pork and Beans, sauce Chill. .	3s	1.05	
Wild Duck, Partridge, Chicken, Veal and Ham patés.	½s	1.10	
Ox Tongue [whole]....	1¼s	6.60	
Ox Tongue [whole]....	2s	7.15	
Ox Tongue [whole]....	2¼s	7.70	
Lunch Tongue	1s	2.85	2s 5.75
Imperial Plum Pudding.			1.00
Potted Meats			
La doz			
Ham, Game, Ha'e, Chicken, Turkey, Wild Duck, Tongue, Beef.	¼s	0.50	
Chicken, Ham and Tongue..	½s	1.00	
Soupes			
La doz			
Mulligatawney, Chicken, Oxtail,			

Sirop et Sucre d'Erable,

• Nouvelle récolte •

Prompte livraison garantie de la marque

"FOREST"

Fret payé sur lots raisonnables. Sucre en Blocs d'une livre et d'une demi-livre. Sirop en canistres, en Bouteilles et en Barils. Nous sommes bien certains que la qualité vous plaira

The F. J. Castle Co. Limited

EPICIERS EN GROS

OTTAWA, CANADA

MELASSE

Nouvelle Récolte 1904

Barbades.

Nous venons justement d'emmagasiner un petit lot de cette Mélasse qui est de qualité No. 1, véritablement choisie. Nous pouvons l'offrir à prix bas. Demandez un échantillon.

The Dominion Molasses Co

LIMITED

HALIFAX - - NOUVELLE-ECOSSE

Kidney, Tomato, Vegetable, Julienne, Mock Turtle, Con- sommé, Pea, Bean, Purée, pints. 1.00 Mince Meat. Ditto quarts. 2.20 [Tins fermées hermétiquement.] La doz 1s \$1.00 2s 1.92 3s 2.86 4s 3.85 5s 4.84	Hygiénique, tins ½ lb. 3.50 Hygiénique, tins ¼ lb. 2.00 Hygiénique, tins 5 lbs. la lb. 0.50 Perfection, tins ½ lb. la doz. 2.40 Essence de cacao sucré, tins ½ lb 1.80 Imperial Dutch. 90 Chocolate powder, boîtes de 10, La lb 20, 30 lbs. 25 Cacao Soluble, boîtes 10, 20, 30 lbs. 20 Cocoa Nibs. 35 Cocoa Shells. 05 Chocolat. La lb Diamond. ¼ et ½ lb. 25 Diamond. 8s 28 French Diamond. 6s 22 Queen's dessert. ¼ et ½ lb. 40 Queens dessert. 6s 42 Parisien, morceau à 5c 30 Royal Navy. ¼ et ½ lb. 30 Caracas pur. ¼ et ½ lb. 40 Perfection. ¼ et ½ lb. 30 Rock sucré. 30 Au lait, cartons 6 dozs. la doz. 45 Au lait, boîtes 3 et 6 dozs. la doz. 85 Bâtons à Ic. la gr. 1.00	Pearl Pink Icing. paquet ½ lb. 1.00 White Icing. paquet 1 lb. 1.75 White Icing. paquet ½ lb. 1.00 Lemon Icing. paquet 1 lb. 1.75 Lemon Icing. paquet ½ lb. 1.00 Orange Icing. paquet 1 lb. 1.75 Orange Icing. paquet ½ lb. 1.00 Almond Icing paquet 1 lb. 1.75 Almond Icing paquet ½ lb. 1.00
COMTE, FORBES & CIE MONTREAL Vins de Messe et de Table. En fût de 25 gallons. Le gal Vin Muscat, doux ou demi-doux. . . . 2.40 Vin Blanc, sec, 1er choix. 1.35 Vin Blanc, sec, surchoix extra. . . . 1.45 Vin Rose, sec. 1.20 Vin Rouge. 1.10 Vins de Dessert Blanc Muscatel, extra. 2.60 Rose Alicante, doux extra. 2.50 Cognac Eau-de-vie de vin. 5.10 Huile d'Olive des Pères Blancs. Bidons de 1 à 5 gallons. Legal Vierge extra fine. 3.00 Vierge surfine. 2.05 Vierge fine. 1.80 Huile pour Sanctuaire. 1.15 Cafés La lb Hors-choix, St-Marc "Haïti" 28 Hors-choix, Azua "St-Domingue" . . 28 Extra-choix, Gonaïves "Haïti" . . . 26 Extra-choix, Barahona "St-Domingue" 23 Extra-choix, Montézuma, Mexique. . 25 Surfin, La Sultane. 18 Surfin, San Paulo "Brésil". 15 Poudre à Pâte "La Sultane" la doz Canistres de 1 lb. 1.50 Canistres de ½ lb. 0.85 Canistres de ¼ lb. 0.45	Chocolat. Diamond. ¼ et ½ lb. 25 Diamond. 8s 28 French Diamond. 6s 22 Queen's dessert. ¼ et ½ lb. 40 Queens dessert. 6s 42 Parisien, morceau à 5c 30 Royal Navy. ¼ et ½ lb. 30 Caracas pur. ¼ et ½ lb. 40 Perfection. ¼ et ½ lb. 30 Rock sucré. 30 Au lait, cartons 6 dozs. la doz. 45 Au lait, boîtes 3 et 6 dozs. la doz. 85 Bâtons à Ic. la gr. 1.00 Confections Cowan La doz Cream Bars, . . gds 6 à la boîte. 2.25 Cream Bars, . . pts 6 à la boîte. 1.35 Cream Bars. . . gds 60 à la boîte. 1.80 Cream Bars. . . pts 60 à la boîte. 1.10 Chocolate Ginger, . . boîtes 1 lb. 4.00 Chocolate Ginger. . . boîtes ½ lb. 2.25 Gingembre Crystalisé. . . btes ½ lb. 2.25 " " Crystalisé btes ¼ lb. 2.25 Chocolate Wafers, . . boîtes ½ lb. 2.25 Chocolate Wafers. . . boîtes ¼ lb. 1.30 Chocolate Icing. paquet 1 lb. 1.75 Icings La doz Chocolate Icing. paquet ½ lb. 1.00 Pearl Pink Icing. paquet 1 lb. 1.75	DEMERS, FLETCHER & CIE MONTREAL Champagne A. J. Lecluse. qts. pts. Carte Blanche. 11.50 13.50 Carte d'Or. 16.00 18.00 Eaux: — Bassin de Vichy La case Source du Chalet. 50 btes. 8.00 Soda Vichy. 100 btes. 8.50 Gin: — Van Dijk. La case Prsitt. . . 15 litres — Verre. . . 12.50 Prosit. . . 24½ litres — Verre. . . 12.00 Prosit. . . 12 litres —Cruchons. 10.00 Liqueurs fines:—Gust. Picou. La case Liqueur du Couvent, Verte—litres. 15.00 Liqueur du Couvent, Jaune—litres. 14.00 Picoutine. 15.00 Curaçao Blanc et Rouge. 10.00 Crème de Cacao. 12.00 Kummel Crystalisé. 9.50 French Cocktail. 10.00 Anisette Amsterdam. 10.00 Maraschino. 10.00 Crème de Menthe. 12.00 Cherry Brandy. 10.00 Grenadine. 7.50 Mandarin Extra Pure. 7.50 Rhum — L. Jusselain La case Rhum Vierge. qts. 12.00 Vin Beaujolais—M. Desalles. qts. pts. Moulin à Vent. 8.00 9.00

OU EN ÊTES-VOUS AVEC LES ÉPICES
A MARINADES? C'est MAINTENANT le
temps de mettre en stock les Épices de choix
de haute qualité. VOUS VOULEZ LES
MEILLEURES, en conséquence ayez les

Epices de Haute Qualité

DE

S. H. & A. S. EWING

S. H. & A. S. EWING,
ETABLIS EN 1845.
The Montreal Coffee and Spice Steam Mills
55 Rue Cote, MONTREAL.

THE ST. LAWRENCE SUGAR REFINING CO. LIMITED MONTREAL

Fabricant des
qualités les plus
choisies de . . .

Sucres Raffinés

JAUNES EFFLORESCENTS, **CAFE NOIR,**
(BLOOMY YELLOWS) (BRIGHT COFFEE SUGARS)

PHENIX, **GRANULES**
(Qualité suivant le granulé) "EXTRA STANDARD"

Les meilleurs sur le Marché

Vin Bourgogne—C. Charton & Fils.

	qts.	pts.
Pommard...	8.00	9.00
Chambertin...	9.50	10.50
Nuits...	8.50	9.50
Pommard Mousseux...	8.00	9.00

Vin Tonique

Royal Muscat...	8.00	
Liqueur Advocaat — Van Dijk...	10.00	

Whiskey Ecosseals—P. McDonald & Co.

Lord of Isles—Special qts. . . . la cse.	9.50	
Lord of Isles—Extra Sp. qts. . . . "	10.50	
Lord of Isles—Sp. Liqueur. . . . "	11.50	
Lord of Isles—Ext. Sp. Liq. . . . "	13.50	

A. du CASTEL
1299, rue Notre-Dame, Montréal

Chocolat Jacques. La lb.

Jacques No 0 . . . 2 tablettes à la lb	29
Jacques No 1 . . . 2 tablettes à la lb	30
Jacques No 2 . . . 2 tablettes à la lb	32
Jacques No 3 . . . 2 tablettes à la lb	37
Jacques No 4 . . . 2 tablettes à la lb	40
Jacques No 4/4 . . . 4 tablettes à la lb	32
Chocolat hygiénique ferrugineux. . . .	50
Des Pensionnaires No 2, 4 à la lb.	32
Des Pensionnaires No 0, 8 à la lb.	30
Au lait, à croquer, 2 et 5 à la lb.	49
Chocolat fantaisie: Animaux, Oeufs de Pâques.	75

La bte

Des gourmets, boîte de 4½ lbs. . . .	1.36
Chocolat à la crème Jacques. . . .	La bte
Gaufrettes, . . . boîte de 50 ou 100.	1.27
Mignonettes . . . boîte de 26	0.66
Bâtons de crème boîte de 50	1.32
Crème Jacques . . . boîte de 25	0.80
Elégantes boîte de 50	0.70
Bayonnes, toute senneses 80	1.00
Faveurs boîte de 18	0.70
Faveurs boîte de 10	0.75
Losanges boîte de 60	0.75

La doz

Régilisse [gros bâtons]	0.50
-----------------------------------	------

Régilisse [petits bâtons]	0.40
Le 100	
Nougat.	0.60

J. A. DUPUIS,
ST-JACQUES L'ACHIGAN, P. Q.

Tabacs. La lb

Quesnel	40
Rouge	18
Havane	15
Connecticut	14
Blue Pryor	14

J. M. DOUGLAS & CO.,
MONTREAL

Bleus à laver. La lb.



JOHN DWIGHT & CO.
TORONTO & MONTREAL

Soda à pâte

"COW BRAND" la cse

Caisse 60 pqts de 1 lb.	3.00
Caisse 120 pqts de ½ lb.	3.00
Caisse 60 pqts de ½ et 30 de 1 lb.	3.00
Caisse 96 pqts à 5c.	3.00

The EDWARDSBURG STARCH CO. Ltd
MONTREAL

Empois de buanderie La lb

No 1 Blanc ou Bleu, cartons 4 lbs. . . .	0.6½
No 1 Blanc ou Bleu, cartons 3 lbs. . . .	0.6½
No 1 Blanc, barils et petite barils. . . .	0.5½

Canada Laundry.	0.5½
Canada White Gloss.	0.5½
Silver Gloss, btes à coulisses, 6 lbs. . . .	0.7½
Silver Gloss, . . . canistres de 6 lbs. . . .	0.7½
Silver Gloss, gros crystal, — au qt. . . .	0.6½
Edward's Silver Gloss, pqts de 1 lb. . . .	0.7½
Benson's Satin. . . cartons de 1 lb. . . .	0.7½
Benson's Enamel, par boîte \$1.25 et 2.50	

Empois de cuisine

Corn Starch de Benson.	0.7
Canada Pure Corn.	0.5½

Empois de riz "Edwardsburg"

No 1 blanc, cartons de 1 lb. 10	
No 1 blanc ou bleu, morceaux, boîtes de. 4 lbs 08½	

Sirop fin de table "Edwardsburg"

Quarts.	la lb. 0.2½
½ Quarts.	la lb. 0.2½
¼ Quarts.	la lb. 0.3
Seaux de 38½ lbs.	le seau. 1.30
Seaux de 25 lbs.	le seau. 0.90

La cse

Canistres de 2 lbs. 2 doz à la cse.	1.90
Canistres de 5 lbs. 1 doz à la cse.	2.35
Canistres de 10 lbs. ½ doz à la cse.	2.25
Canistres de 20 lbs. ¼ doz à la cse.	2.10
Canistre émaillé. . . 2 doz à la cse.	2.40

Empois

EAGLE MANUFACTURING COMPANY
MONTREAL

Poudres à Pâte. La doz

Eagle — cses 48, tins 5c.	45
-----------------------------------	----



GILLETTS
PURE
LESSIVE PULVÉRISÉE DE GILLETT
LA MEILLEURE,
LA PLUS PURE,
LA PLUS FORTE.

E. W. GILLETT COMPANY LIMITED
London, Eng. TORONTO, ONT. Chicago, Ill.

REFUSEZ LES SUBSTITUTS

COLDWATER, ONT.
HARDWARE AND METAL.
TORONTO.

Chers Messieurs: — Votre estimation en date du 29 Janvier en mains, re International Stock Food Je n'ai eu leur agence que pendant trois mois environ et je dois vous dire que j'ai obtenu de beaux résultats et la meilleure satisfaction avec le International Stock Food.

Le International Stock Food ne plait pas seulement au marchand qui le vend, mais il me vaut un client dans tous les endroits où je place ces produits. Les gens du International savent si bien comment annoncer que je n'ai pour ainsi dire pas d'efforts à faire pour vendre leur condiment, vu que le fermier sait parfaitement ce qu'il veut d'après le mode direct d'annonce de la Compagnie vis-à-vis du fermier Je n'ai jamais tenu une ligne de marchandises qui m'ait donné de meilleurs résultats.

Votre dévoué,
(Signé) H. M. BORLAND

DAN PATCH 1:56¼
Champion du monde dans les chevaux attelés.

INTERNATIONAL STOCK FOOD CO.

L'INTERNATIONAL STOCK FOOD constituera, vous en aurez la preuve, la meilleure ligne spéciale que vous aurez jamais vendue; c'est un produit de vente courante et qui vous donne une grande marge de profit. Plus de 40,000 marchands vendent aujourd'hui ces produits, et, dans le nombre il se trouve un grand nombre de marchands de ferronneries. Nous sommes anxieux d'augmenter le nombre de nos agents et nous aimerions à recevoir de vous une carte de façon à ce que nous puissions vous envoyer des renseignements complets au sujet de notre offre spéciale de la Lithographie de Dan Patch.

Adressez-vous immédiatement à

INTERNATIONAL STOCK FOOD CO.
TORONTO, CANADA.

UNE GRANDE LITHOGRAPHIE EN COULEURS DE DAN PATCH
A TOUT LECTEUR DE CE JOURNAL.

Eagle — cses 48, tins 10c.	75
Eagle — cses 24, tins 25c.	2.25
Maple Leaf—cses 48, tins 5c ½ lb.	45
Maple Leaf—cses 48, tins 10c ½ lb.	75
Maple Leaf—cses 48, tins 15c 1 lb.	1.25
Empois "San Toy".	La cse
Caisses 60 paquets à 5c.	2.40
Caisses 60 paquets à 10c.	4.75
Borax "Eagle"	La doz
Caisses 60 paquets, 6 oz.	45
Caisses 60 paquets, 1 lb.	90
Escompte 5% sur toutes marchandises	
Fret payé sur 5 cses.	

THE EMPIRE TOBACCO CO.
MONTREAL

Tabacs à chiquer	La lb
Bobs	5½s et 11s 42
Currency.....	12s 45
Old Fox.....	12s 47
Pay Roll.....	7s 52
Tabacs à fumer.	
Empire.....	39
Rosebud.....	44
Amber.....	8s 60

S. H. & A. S. EWING,
MONTREAL

Poudre à Pâte "Vienna"	La doz
Canistre de 1 lb.	2.25
Canistre de ½ lb.	1.25
Canistre de ¼ lb.	0.75
Paquets de 5 oz.	0.70
Paquets de 3 oz.	0.35

A. O. Fiset,
MONTREAL

Cognac Gabriel Dubois & Cie.	La cse
Etiquette Bleu argent.	11.25
Etiquette or et rouge.	9.50
	Le gal.
No 1 — au gallon.	3.90
No 2 — au gallon.	4.30
No 3 — au gallon.	4.85
Scotch Marchant	
	La cse
Special Old Highland.	10.00

5 cses, 9.75; 10 cses, \$9.50.	
Champagne E. Mercier & Cie.	
Quarts.....	24.00
Pints.....	26.00
Vins A. Balayé.	La cse
Clarets.....	qts. 4.00 pts. 5.00
Au gallon.....	105
Graves.....	qts 4.25 pts. 5.25
Au gallon.....	1.10

J. A. E. GAUVIN MONTREAL

Spécialités	La doz
Sirop Menthol.	1.65
Sirop d'Anis Gauvin.	1.75
Sirop d'Anis Gauvin, par 3 doz.	1.60
	La gros.
Sirop d'Anis Gauvin.	17.00
Sirop d'Anis Gauvin, par 5 grosses.	16.00
	La doz
William's Headache Wafers.	1.60
William's Headache Wafers. 3 doz.	1.60
William Headache Wafers.. la gros.	16.00

E. W. GILLETT CO. LTD.
TORONTO, ONT.



Levain Royal.	
Boîtes 36 paquets à	
5c. la boîte.	1.05
Gillett's Cream Yeast.	
Boîtes 36 paquets à 5c	
La boîte.	1.05



Poudre à Pâte "Magic" La doz	
6 doz de 5c.	40
4 doz de 4 oz.	60
4 doz de 6 oz.	75
4 doz de 8 oz.	95
4 doz de 12 oz.	1.40
2 doz de 12 oz.	1.45
4 doz de 16 oz.	1.65
2 doz de 16 oz.	1.70
1 doz de 2½ lbs.	4.10
1 doz de 5 lbs.	7.30
2 doz de 6 oz.	La cse
1 doz de 12 oz.	4.55
1 doz de 16 oz.	



Lessive en Poudre.

	La cse
4 doz à la caisse ..	3.70
3 caisses.....	3.60
5 caisses ou plus..	3.50
Soda "Magic"	La cse
No 1 caisse	
60 pqts de 1 lb.	2.75
5 caisses	2.60
No 2 caisse	120 pqts de ½ lb. .. 2.75
5 caisses	2.60
No 3 caisse	30 pqts de 1 lb. } 2.75
60 pqts de ½ lb. }	
5 caisses	2.60
No 5 caisse	100 pqts de 10 oz. .. 2.85
5 caisses.....	2.75

The HAMILTON DISTILLERY CO. Ltd.
HAMILTON, ONT.

Rye	Le gal.
Royal Rye. 25 U. P.	2 25
Royal Malt. 25 U. P.	2 25
2 Star Rye. 40 U. P.	1 75
2 Star Malt. 40 U. P.	1 75
Rye, 7 ans. 25 U. P.	2 75
Rye, 5 ans. 25 U. P.	2 50
Rye, 4 ans. 25 U. P.	2 40
Whiskey "Maple Leaf" de 6 ans.	
	La cse
Amber Qts. 12 bottles....	5 50
Imperial Qts. 12 flasks	7 50
Pints. 16 flasks	6 00
Half Pints. 32 flasks	6 50
Special Pocket. 36 flasks	6 50
Quarter Pints. 64 flasks	7 50
Whiskey "Royal Canadien" de 6 ans.	
	La cse
Quarts	12 bottles.... 7 00

Gare aux Imitations

Les succès toujours croissant du **MEILLEUR REMEDE** connu, contre toutes les **AFFEC-TIONS** de la **GORGE**, des **POUMONS**, des **BRONCHES** et **VOIES RESPIRATOIRES**, telles que: **RHUMES, TOUX, BRONCHITES, CROUP, COQUELUCHE, ASTHME**, etc., ont fait surgir de nombreuses imitations du célèbre

Sirop Mathieu

au **GOUDRON** et à **L'HUILE DE FOIE DE MORUE**; mais aucunes d'elles n'ont encore pu égaler son incontestable efficacité.

Messieurs les Marchands: Ne vous laissez pas imposer une autre marque de Sirop au Goudron que celle de Mathieu, le premier et véritable Sirop de Goudron et d'Huile de Foie de Morue, dont la vente toujours croissante correspond avec l'universelle renommée qu'il s'est acquise par ses mérites. N. B.—Voir notre liste de prix dans les colonnes de ce journal.

Cie J. L. Mathieu
SHERBROOKE, P.Q.

L. CHAPUT, FILS & CIE, dépositaires en gros de Montreal

Les Thés de Lipton

ONT LA PLUS FORTE VENTE
DANS LE MONDE ENTIER.

Il s'en est vendu au-delà de
93,000,000 de paquets
pendant l'année 1903.

Ils se vendent toujours en canistres à l'épreuve de l'air—jamais en paquets de plomb.

Les Thés de Lipton sont de beaucoup plus populaires au Canada que tous les autres thés vendus par les épiciers.

Les seuls thés au Canada offerts à l'épicier directement des Jardins de Thés—empaquetés par le producteur.

Agents à Montréal: **LAPORTE, MARTIN & CIE,**
et en vente chez tous les épiciers de gros.
Agents à Toronto: **CANADA GROCERS, Ltd.,**
et en vente chez tous les épiciers de gros.

THOMAS J. LIPTON
39 Pearl St., New York City.

Pints.	16 flasks	7 50
Half Pints.	32 flasks	8 00
Quarter Pints.	64 flasks	9 00
Whiskey Blanc	La cse	
Quarts.	12 bottles	5 00

THE B. HOUDE CO. QUEBEC

Les plus grands manufacturiers de tabacs coupés en Canada. Manufacturiers de tabacs coupés pour fumer, chiquer, à cigarettes, ainsi que tabacs à Priser.

Prix et informations sur demande.

INTERNATIONAL STOCK FOOD CO. TORONTO, ONT.

Alliments pour Bétail.

Paquets de \$1.00.	la doz	8.00
Au seau.		2.75
Au quart.		10.50

La doz

Poudres à vers.	pqts de \$0.50	4.00
Huile curative à pin, fiole de 25c.		2.00
Phéno-Chloro.	pqts de \$1.00	8.00
Onguent pour sabots.		8.00
Absorbent composé	pqt. 2.00	16.00
Aliment pour volailles, pqts \$1.00		8.00

Aussi paquets à 25c à \$2.00 la doz et paquets à 50c à \$4.00 la doz.



"Orange Meat"

Caisses de 36 paquets à 15c.	\$4.50
Lots de 5 caisses (fret payé)	4.40
Caisses de 20 paquets à 25c.	4.00
Lots de 5 caisses (fret payé)	4.00

LAPORTE, MARTIN & CIE MONTREAL
Cognac "Richard" La cse
S. O. 12s 22.50

F. C.	12s	15.00
F. C.	180s	23.00
V. S. O. P.	12s	12.00
V. S. O.	12s	10.00
V. O.	12s	8.50
V. O.	24s	9.50
V. O.	48s	10.50
V. O.	180s	14.00
V. O.	12 carafes	10.50
V. O.	20 carafes	13.00
Au gallon de	3.40 @	6.00
Cognac "Couturier" La cse		
12s	qts.	7.00
24s	pts.	8.00
48s	1/2 pts.	9.00
24s	flasks.	8.00
48s	1/2 flasks.	9.00
180s	1/15	13.50
Au gallon.	3.80 @	4.00
Cognac "Marion" La cse		
12s	qts.	6.00
24s	pts.	7.00
48s	1/2 pts.	8.00
24s	flasks.	7.00
48s	1/2 flasks.	8.00
180s	1/15	12.50
Au gallon	3.40 @	3.75
Gin "Pollen & Zoon" La cse		
Rouges.	15s.	10.00
Vertes.	12s.	5.00
Violet.	12s.	2.50
Au gallon	2.95 @	3.15
Irish Whiskey "Mitchell" La cse		
Cruiskeen Lawn. [Stone jars. 12s.		12.50
Special [Old] Ordinary qt. btle. 12s.		9.00
Special [Old]. Pint flasks. 24s.		11.75
Old Ordinary. qt. bottle. 12s.		6.50
Old Ordinary. 1/2 pint. 24s.		8.00
Old Imperial. qt flasks. 12s.		11.25
Old. 10 oz. flasks. 48s.		12.00
Old. 5 oz. flasks. 60s.		9.00
Special Old. au gallon	4.10 @	4.50

Old	au gallon	3.65 @	4.00
Compound B	au gallon	3.25 @	3.50
Compound C	au gallon	2.75 @	3.00
Malaga — Blandy La cse			
Pale Sweet — Blue label.	qts.	7.50	
Pale Sweet — White label.	qts.	10.00	
Pale Sweet.	2.75 @	3.00	
Scotch Mitchell La cse			
Heather Dew [stone jars]. Imp. qts.		12.50	
Heather Dew 12s.	qts.	7.00	
Heather Dew 12s.	flasks ov.	11.25	
Heather Dew 48s.	flasks ov.	12.00	
Heather Dew 60s.	1/2 flasks ov.	9.00	
Au gallon.	3.65 @	4.00	
Special Reserve 12s.	qts.	9.00	
Special Reserve 24s.	pts.	10.00	
Special Reserve 24s ov.	pts.	11.75	
Au gallon.	3.90 @	4.50	
Extra Special Liqueur. 12s flacons.		9.50	
Extra Special Liqueur. 12s quarts.		9.50	
Au gallon.	4.75 @	5.00	
Mullmore. 12s.	qts.	6.50	
Mullmore. 12s.	Ov. Imp. qts.	10.00	
Mullmore. 24s.	flasks pts.	7.75	
Mullmore. 24s. flasks Imp. pts.		10.50	
Mullmore. 48s.	flasks.	9.00	
Old Scotch, au gallon.	3.50 @	3.75	
Champagne "Vve Amiot" qts. pts.			
Carte d'Or.	16.00	17.00	
Carte d'Argent.	10.50	11.50	
Champagne "Duc de Pierland"	14.00	15.00	
Champagne "Cardinal"	12.50	13.50	
Madère — Blandy La cse			
Very Superior.	qts.	8.50	
Special Selected.	qts.	10.00	
London Particular.	qts.	13.00	
No 1/2.	3.00 @	3.50	
No 1.	4.00 @	4.50	
Thés Lipton [csees 50 lbs.] La lb			
No 1. 50 paquets 1/2 lb.			35

MARCHANDISES NOUVELLES

GAUFRETTES AU LAIT SUISSE

CHOCOLAT AU LAIT SUISSE

CHOCOLAT A LA CREME

LE SUPREME DEGRE
DE L'HABILETE DU CONFISEUR.

NOUS ÉTABLISSONS NOTRE RÉPUTATION
ET NOS RELATIONS D'AFFAIRES SUR DES
BASES SAINES.

PRINCIPES D'AFFAIRES HONNÊTES.
PRODUITS ABSOLUMENT PURS.
ET PROPRETÉ DANS TOUS LES DÉTAILS.

A. J. STEWART, Limited

ANGLE DES RUES DUNCAN
ET ADELAÏDE,

TORONTO.

VOUS VOUS ASSUREZ



la confiance de votre
clientèle, lorsque
vous vendez des
marchandises comme
le

LAIT CONDENSE

DE LA

Marque "REINDEER"

ESSAYEZ-LE.

J. A. TAYLOR, Agent,
MONTREAL.

No 1. 25 paquets 1 lb.	34
No 1. 10 tins. 5 lbs.	35
No 2. 50 paquets 1/2 lb.	29
No 2. 25 paquets 1 lb.	28
No 2. 10 tins. 5 lbs.	29
No 3. 50 paquets 1/2 lb.	23
No 3. 25 paquets 1 lb.	22
No 3. 10 tins. 5 lbs.	23
Ceylan vert No 1, 50 paquets 1/2 lb..	35
Ceylan vert No 1, 25 paquets 1 lb..	34
Ceylan vert No 2, 50 paquets 1/2 lb..	29
Ceylan vert No 2, 25 paquets 1 lb..	28

Thés Japon	La lb
Victoria.	90 lbs.. 25
Princesse Louise.	86 lbs.. 19
Poudre à pâte "Princesse"	la doz
Tins carrés. 1 lb..	24s. 1.75
Tins ronds. 1 lb..	24s. 1.40
Tins ronds. 1/2 lb..	48s. 0.85
Tins de 5 lbs..	6s. 6.00

THE WALTER M. LOWNEY CO.
Succursale, 530 rue St-Paul
MONTREAL

Cacao à déjeuner	La lb.
Btes 6 lbs, 12 à la cse, tins 1-5 lb.	44
Btes 6 lbs, 12 à la cse, tins 1-4 lb.	42
Btes 12 lbs, 6 à la cse, tins 1-2 lb.	40
Btes 6 lbs, 12 à la cse, tins 1-2 lb.	40
Btes 12 lbs, 6 à la cse, tins 1 lb.	40

Chocolat Sucré (poudre) "Always Ready".	
Btes 6 lbs, 12 à la cse, tins 1/2 lb.	34
Btes 6 lbs, 12 à la cse, tins 1/2 lb.	32

Chocolat à Primes.	
Btes 6 lbs, 12 à la cse, pqts 1/2 lb.	33
Btes 12 lbs, 6 à la cse, pqts 1/2 lb.	33
Btes 6 lbs, 12 à la cse, pqts 1/2 lb.	35
Btes 12 lbs, 6 à la cse, pqts 1/2 lb.	35

Chocolat Sucré Médaillon.	
Btes 3 lbs, 24 à la cse, pqts 1/2 lb.	44
Btes 6 lbs, 12 à la cse, pqts 1/2 lb.	44

Chocolat au lait.	
Btes 3 lbs, 24 à la cse, pqts 1/2 lb.	35

Btes 6 lbs, 12 à la cse, pqts 1/2 lb.	35
Chocolat "Tid Bit".	
Btes 6 lbs, 12 à la cse, pqts 1/2 lb.	30
Btes 12 lbs, 6 à la cse, pqts 1/2 lb.	30
Chocolat Sucré Vanille.	
Btes 3 lbs, 24 à la cse, pqts 1/2 lb.	32
Btes 6 lbs, 12 à la cse, pqts 1/2 lb.	32
Chocolat Sucré Diamant.	
Btes 6 lbs, 12 à la cse, pqts 1/2 lb.	23
Btes 12 lbs, 6 à la cse, pqts 1/2 lb.	23



LUMSDEN BROS.
TORONTO & HAMILTON
La Levure pressée
"Jersey Cream"
La bte

en palettes, 36 morceaux de 5c. . . 1.00
E. D. MARCEAU
MONTREAL

Cafés.	La lb.
Rio	15
Jamaïque No 1.	16
Ceylan pur.	16
Santos No 1.	15
Maracaibo No 1.	15
Plantation privée.	25
Java Maleberry.	25
Old Gov. Java et Mocha.	30
Mocha Old Crow.	25
Java Mandheling et Mocha choisi à la main.	50
Mélange spécial.	20
Mélange XXXX.	27 1/2
Mélange de cafés purs, btes fantaisie de 1 lb, 48 à la caisse.	20
Mélange haute qualité, canistres 1 lb. la doz. \$2.00	
Café "Madame Huot", tins 1 lb, 36 à la caisse.	31

Tins 2 lbs, 15 à la caisse.	30
Thé noir de Ceylan "Condor". Se vend, suivant qualité, à 20, 23, 26, 30, 34 et 40c, et se détaille 25, 30, 35, 40, 50 et 60c la livre.	
Thés Japonais.	La lb
END AAA. 40 lbs.	32 1/2
END AA 40 lbs.	30
Condor I 40 lbs.	40
Condor II 40 lbs.	37 1/2
Condor III 80 lbs.	35
Condor IV 80 lbs.	32 1/2
Condor V 80 lbs.	27 1/2
Condor XXXX. 80 lbs.	23 1/2
Condor XXXX. 30 lbs.	24 1/2
Condor XXX 80 lbs.	21
Condor XXX 30 lbs.	22
Condor XX 80 lbs.	19
Condor XX 30 lbs.	20
Condor LX, 60 lbs par caisse, 25 x 1 lb, 70 x 1/2 lb, se détaille 40c.	27 1/2
Blue Jay—Basket fired. 70 lbs.	27 1/2
Nectar—Mélange des thés noirs. Se vend 20, 25, 36 et 45c suivant qualité; se détaille. 25, 35, 50 et 60	
Nectar thé noir—Boîtes de fantaisie à. 32 1/2, 42 1/2 et 50	
Old Crow—Mélange des thés noirs à. 18 1/2, 22, 25, 30 et 35	
No 1.	35
No 2.	30
No 3.	25
No 4.	22
No 5.	18 1/2
Moutarde "Condor" pure.	La lb
Boîtes de 1 lb.	32 1/2
Boîtes de 1/2 lb.	33
Boîtes de 1/4 lb.	35
Moutarde "Condor".	
Jarres de 4 lbs.	1.20
Jarres de 1 lb.	35
Moutarde "Old Crow" mélangée.	
Boîtes de 1 lb.	22 1/2

Notre Ambition est de Plaire.

Tout épicier qui fournit à ses clients les marinades et les Catsups de la marque "STERLING" est sur de leur plaire. . .

Demandez à tout épicier dont les clients en ont fait l'essai, la raison pour laquelle ils plaisent, et la réponse est que c'est parcequ'ils possèdent la bonne qualité et la bonne saveur riche d'un condiment de fabrication canadienne, étant fabriqués avec les meilleures matières premières et présentés sous une forme attrayante. . .

The T. A. LYTLE COMPANY, Limited.
Manufacturiers de Marinades de Haut Grade
124-128 RUE RICHMOND OUEST, - - TORONTO, CAN.

Nous vendons chaque année un lot considérable d'

EMPOIS CELLULOID

Nous en vendons un lot parce qu'il est bon et que le public sait qu'il est bon.

Vous pourriez vendre un plus fort lot d'Empois et donner meilleure satisfaction à vos clients si vous leur fournissiez l'

EMPOIS CELLULOID

The Brantford Starch Works, Limited.
BRANTFORD, Canada.

Boîtes de 1/4 lb.	23
Boîtes de 1/2 lb.	25
Moutarde "Old Crow"	
Jarres de 4 lbs.	70
Jarres de 1 lb.	25
Poudres à pâte "E M D" de crème de tartre pure La cse	
Caisses de 2 doz. de 1 lb.	3.25
Caisses de 4 doz. de 1/2 lb.	1.75
Caisses de 4 doz. de 1/4 lb.	1.20
"Condor" de grand choix.	
Caisses de 2 doz. de 1 lb.	2.25
Caisses de 4 doz. de 1/2 lb.	1.35
Caisses de 4 doz. de 1/4 lb.	0.80
"Old Crow" de haute qualité.	
Caisses de 2 doz. de 1 lb.	1.25
Caisses de 4 doz. de 1/2 lb.	0.70
Caisses de 4 doz. de 1/4 lb.	0.45
Vinaigre Legal.	
Vinaigre E M D.	30
Condor.	25
Old Crow.	20

LA CIE J. L. MATHIEU
SHERBROOKE

Sirop Mathieu, au goudron et à l'huile de foie de morue, et
Pilules Toniques Mathieu—1 doz, \$3.00; 3 doz, \$8.00; 6 doz, \$14.25; la grosse, \$27.50.
Sirop Calmant, Poudres Nervines, Pilules Anti-bilieuses, Pastilles à Vers, au Chocolat, Mathieu.—1 doz, \$1.75; 3 doz, \$5; 6 doz, \$9; la grosse, \$16.
Onguent Miraculeux Mathieu — 1 doz, \$1.20; 3 doz, \$3.25; 6 doz, \$6; la gr. \$11.
La Nervine [à mal de dents]. **Onguent à Cors Mathieu**—1 doz, 90c; 3 doz, \$2.50; 6 doz, \$4.50; la grosse, \$8.50.
Poudre Engraisive Mathieu.—Boîtes de 5 lbs à \$7.00 le 100 lbs.

JOHN P. MOTT & CO.
 J. A. Taylor, Agent, MONTREAL.
Chocolats et Cacaos Mott. La lb.

MOTT'S
**DIAMOND
 CHOCOLATE**

Elite.	1/2 s 30
Prepared Cocoa ..	28
Breakfast Cocoa...	40
No 1. Chocolate...	30

Breakfast Chocolate....	28
Caracas Chocolate....	30
Diamond Chocolate....	23
Navy Chocolate....	27
Cocoa Nibbs....	35
Cocoa Shells....	05
Confectionery Chocolate.	21 à 32
Plain Chocolate Liquors..	20 à 30
Vanilla Stick....	la gr. 1.00

W. D. McLAREN
MONTREAL

Poudre à pâte "Cook's Friend".

No 1, en boîtes de 4 et 2 doz.	2.40
No 2, en boîtes de 6 et 3 doz.	0.80
No 3, en boîtes de 4 doz.	0.45
No 10, en boîtes de 4 et 2 doz.	2.10
No 12, en boîtes de 6 et 3 doz.	70

A. ROBITAILLE & CIE
MONTREAL

Cognac "Sorin" **La cse**

Carte bleu.	8.50
Carte rouge.	9.50
Carte d'or.	11.00
24 flasks, avec verre.	9.00
48 1/2 flasks, avec verre.	10.50
Au gallon.	4.00 @ 4.25
Cognac "J. Mourier & Cie" La cse	
Quarts.	7.00
24 1/2 bouteilles.	8.00

48 1/4 bouteilles.	9.00
24 flasks.	8.00
48 1/2 flasks.	9.00
24 flasks, avec verre.	8.50
48 1/2 flasks, avec verre.	9.50
Cognac "Mont St-Louis" La cse	
Quarts.	6.00
24 flasks.	7.00
48 1/2 flasks.	8.00
Champagne "Belion & Cie" qts. pts.	
Carte Blanche....	12.00 13.00
Poudre à pâte "Prince Arthur" La doz.	
Boîtes de 1 lb, 2 doz. à la caisse. .	1.50
Boîtes de 1/2 lb, 4 doz. à la caisse. .	0.85
Boîtes de 1/4 lb, 4 doz. à la caisse. .	0.50
Tins de 5 lbs.	0.10
Scotch Whisky "Craig Dhu Blend" La cse	
Quarts ord.	6.50
Quarts imperial.	9.50
24 flasks ***.	7.50
48 1/2 flasks.	8.50

SNOWDON, FORBES & CO
MONTREAL

Borax "Bee" **La cse**

Paquets de 5 oz. ...	60 à la cse. 2.25
Paquets de 10 oz. ...	48 à la cse. 3.25
Paquets de 16 oz. ...	48 à la cse. 4.25
Café "Bee".	
Tins de 1 lb.	30 à la cse. 9.00
Tins de 2 lbs... ..	15 à la cse. 8.70
Empois "Bee".	
Paquets de 12 oz. ...	64 à la cse. 5.00
Poudre à pâte "Bee".	
Tins de 1 lb.	24 à la cse. 4.50
Soda "Bee".	
Paquets de 8 oz. ...	120 à la cse. 2.75
Paquets de 10 oz. ...	96 à la cse. 2.75
Paquets de 16 oz. ...	60 à la cse. 2.75

D. C. Brosseau

C. Beauvais

L. G. Jarret

Thes, Vins
ET
Liqueurs en Gros

Recommandable à tous les
les points de vue, le

Brandy F. Geoffroy & Fils
COGNAC

est le favori des médecins qui le
prescrivent dans leur pratique
journalière.

Marques: ★ V.O.-V.S.O.P.

en Bouteilles, demi-Bouteille,
Flasks et demi-Flasks.

Ce Brandy est le produit de la distillation
des meilleurs Crus de Cognac: il a obtenu le
1er Prix à l'exposition universelle de Paris
en 1900.

Nous avons l'agence
pour le Canada.

Demandez nos Prix et Echantillons.

D. C. BROSSEAU & CIE,

Epiciers en Gros et Importateurs

1430 à 1440 rue Notre-Dame, Montréal.



Le
Macaroni
de
Codou

"Le meilleur"
parce qu'il n'y en a pas
d'autre aussi bon. Blanc,
tendre, délicat. Fabriqué
seulement de blé de Rus-
sie, dans une des manu-
factures de macaroni les
plus parfaitement équipées
dans le monde entier.

ARTHUR P. TIPPET & CO, Agents

8, Place Royale, Montréal.

ARTHUR P. TIPPET & CO.

MONTREAL

Telntures "Maypole Soap" La grosse
Différentes couleurs... 10 20
Noir... 15.30

Lime Juice "Stowers" La cse

Lime Juice Cordial... 2 doz... pts. 4.00
Lime Juice Cordial... 1 doz... qts. 3.50
Double Refl. lime juice... 3.50
Lemon syrup... 4.00

TELLIER, ROTHWELL & CO.

MONTREAL



Mine à poêle. La grosse
Royal Black lead... 1 75
Magie Stove paste, grands... 9 00
Bleu à laver La lb
Parisian... 12½
Victoria... 10
Challenge... 9

THE TRURO CONDENSED MILK & CANNING CO.

J. A. Taylor, Agent, MONTREAL.



Marque "Reindeer" La cse

Lait condensé... 5 50
Crème évaporée non sucrée... 4 80
Café condensé No 1... 6 50
Café condensé No 2... 6 00
Café condensé No 3... 5 00
Café condensé No 4... 4 50
Cacao condensé... 5 50

T. UPTON & CO.

HAMILTON, ONT.

Jams pures de fruits.

Framboises, Mûres, Fraises, Pêches, Prunes, Abricots, Gadelles Rouges, Gadelles Noires, Groseilles, Figues. La doz
Verres, 1 lb. 2 dz. à la cse. 0.95
Tins, 2 lbs. 2 dz. à la cse. 1.60

Seaux, ferblanc, 5 lbs. 8 au crate 06½
Seaux, ferblanc, 7 lbs. 9 au crate 06½
Seaux, bois, 7 lbs. 6 au crate... 06½
Seaux, bois, 14 lbs. 06½
Seaux, bois, 30 lbs. 06½

Gelées de fruits pures.

Framboises, Fraises, Gadelles noires, Gadelles rouges, Ananas. La doz
Verres, 1 lb. 2 dz. à la cse. 0.95
Tins, 2 lbs. 2 dz. à la cse. 1.60
Seaux, bois, 7 lbs. 6 au crate... 06½
Seaux, bois, 14 lbs. 06½
Seaux, bois, 30 lbs. 06½

Home made Jams.

Framboises, Fraises, Pêches, Prunes, Gadelles Rouges, Gadelles Noires, Abricots, Groseilles. La doz
Verres de 1 lb. 2 dz à la cse. 1.45

Seaux, ferblanc, 5 lbs. 8 au crate 09
Seaux, ferblanc, 7 lbs. 9 au crate 09
Seaux, bois, 7 lbs. 6 au crate 09
Seaux, bois, 14 lbs. 09
Seaux, bois, 30 lbs. 09

Marmelade d'Oranges d'Upton. La doz

Verres, 1 lb. 2 dz. à la cse. 0.95
Tins, 2 lbs. 2 dz. à la cse. 1.60
Verres, 1 lb. "Home Made" 1.40

Seaux, bois, 7 lbs. 6 au crate 06½
Seaux, ferblanc, 5 lbs. 8 au crate 06½
Seaux, ferblanc, 7 lbs. 9 au crate 06½

Upton's Apple Butter. La lb

Seaux de bois, 7 lbs, 6 au crate... 06½
Seaux, de bois, 14 lbs. 06½
Seaux de bois, 30 lbs. 06½

Sauce aux atocas. La doz

Verres, 1 lb. 2 doz à la cse. 1.45

LE MEILLEUR CHOCOLAT C'EST LE :

ÉPICIERS DEMANDEZ LE :

DE VOS VOYAGEURS LE :

ENIGEZ LE

MANGEZ LE

VENDEZ LE :

CHOCOLAT JACQUES

LE MEILLEUR!!

AGENT GÉNÉRAL

A. du CASTEL

1299 rue Notre-Dame

Tél. Bell: Main 809

MONTREAL

L'ÉPREUVE DU TEMPS

Les épiciers et les marchands devraient toujours vendre les articles de consommation qui ont donné satisfaction au public en général pendant des années.



Les Fromages

IMPERIAL

de Maclaren

ET

ROQUEFORT

de Maclaren

ont subi l'épreuve du temps.

Ils occupent une place préminente et ont toujours été les favoris en titre du public.

The A. F. Maclaren Imperial Cheese Co., Ltd.

MANUFACTURIERS, TORONTO, Ont.

ROSE & LAFLAMME,

Agents.

400 rue St-Paul, Montreal.

Ferronneries, Peintures, Constructions et Immeubles

REVUE DES MARCHÉS

FERRONNERIE

Le mois d'août a été un excellent mois d'affaires pour le commerce des ferronneries, meilleur que le mois correspondant de l'année dernière et les apparences pour le mois de septembre sont excellentes.

Il y a une bonne demande pour tous les articles se rapportant à la construction, pour les articles de chasse et marchandises d'automne. La plupart des commandes sont pour livraison immédiate ce qui fait supposer que les stocks sont généralement dégarnis.

Les collections sont satisfaisantes pour la saison.

Broche barbelée

Nouvelle baisse cette semaine sur la broche barbelée que la concurrence entre manufacturiers a amenée à \$2.50, au lieu de \$2.55. Mais, comme nous l'avons fait observer la semaine dernière, la baisse vient au moment où la demande est pour ainsi dire nulle.

Broche unie

La broche unie, c'est-à-dire la broche noire et la broche polie, se vend sur la base de \$2.15 en baisse de 10c. sur le prix de la semaine dernière.

Clous de fer

Les clous de fer en général sont excessivement rares et il est même impossible pour le moment d'obtenir des manufacturiers les grandeurs 1-1-2 et 3 pouces.

Crampes en fer

Les crampes en fer poli sont en baisse de 15c. par 100 lbs; au lieu de \$2.80, le prix a été mis à \$2.65.

Fers à cheval

Les fers à cheval sont rares.

METAUX

Le marché des métaux n'est pas très ferme en Angleterre et il n'est pas en meilleure position aux Etats-Unis; tout au moins en ce qui concerne le fer et l'acier.

Fers en barres

Certaines grandeurs de fers en barres sont très difficiles à obtenir des laminiers.

Cuivre en lingots

Les prix ont une tendance à la hausse par suite de la rareté relative de ce métal.

On cote 13 3-4c la livre.

Etain en lingots

Les prix sont plutôt faibles par suite du mauvais état des marchés étrangers;

la demande est cependant satisfaisante sur place.

On cote de 30 à 30 1-2c la lb.

Huile de lin

Bien que le marché soit toujours très ferme en Angleterre, il n'y a aucun changement sur place et on continue à coter de 47 à 48c. pour l'huile bouillie et de 44 à 45c pour l'huile crue.

Essence de térébenthine

Nous cotons sans changement 83 1-4c. le gallon pour quantité de 1 quart et 82 1-4c, pour deux quarts et au-dessus.

FERRAILLES

La demande pour les ferrailles est un peu plus forte, ce qui fait espérer que les prix sont appelés à augmenter.

Nous cotons:—		La lb
Cuivre fort	0.10½
Cuivre mince ou fonds en	0.09½
cuivre	0.09
Laiton jaune fort	0.05½
Laiton mince	0.02½
Plomb	0.02½
Zinc	0.02½

		tonne
Fer forgé No 1	10.00
Fer forgé No 2 et tuyaux de	0.00
fer	12.00
Fer fondu et débris de ma-	13.00
chines	10.00
Plaques de poêles	0.00
Fontes et aciers malléables.	0.00

		La lb.
Vieilles claques	0.04½
Chiffons de la campagne, 65 à 75 cents	0.04½
les 100 lbs.	

LE CIMENT PORTLAND RENDU IN- ATTAQUABLE PAR LA GELEE

Un ingénieur autrichien, M. Reinhofer, a constaté que l'addition d'une certaine quantité de soude cristallisée, dissoute dans l'eau, rend le ciment Portland parfaitement inattaquable par la gelée.

Le mortier soumis à l'expérience se composait de 1 lb. de ciment de Portland, 1 lb. de chaux et 3 lb. de sable de rivière, mélangés avec une dissolution de 1 kg. de soude dans 3 lb. d'eau. Ce mortier, après exposition pendant 14 heures et demie à un froid dont l'intensité maxima avait atteint 3105, fut introduit dans un four, où il resta pendant trois heures. A la sortie du four, la prise du ciment était absolument intacte et cette conservation doit être attribuée à la présence de la soude.

* * *

Pour obtenir des pièces fondues en cuivre résistantes et fibreuses, M. T.-D. Bottome de New-York a breveté l'addition de 1 p. c. de sodium métallique.

En procédant à la fusion du cuivre, on

emploie un flux composé de une partie de carbonate de soude, deux parties de coke d'antracite et une petite quantité de sel marin.

On introduit le sodium sous la masse de cuivre en fusion, en se servant d'une sorte de moule à balle à longues poignées, dont la cavité contient le sodium; cette pince fermée est introduite dans la masse fondue, et on l'ouvre quand elle est immergée à profondeur convenable.

PAVAGE EN LIEGE

On a essayé, à Vienne et à Londres, un nouveau système de pavage basé sur l'emploi de pavés formés de liège granulé mêlé à de l'asphalte ou à toute autre matière agglutinante.

Ce pavage se distingue parait-il, par sa propreté, sa durée, son élasticité. Il n'est jamais glissant et reste absolument inodore n'étant pas absorbant. Les blocs sont posés dans le goudron sur une fondation de béton de 25 c/m d'épaisseur.

Le pavage donne un roulement facile et silencieux des voitures; à Londres on a constaté que l'usure dans une rue donnant accès à la station de Great Eastern, n'avait été que de 3 c/m en deux années.

EXTRACTION DE L'ETAIN DES DE- CHETS DE FER-BLANC

Un nouveau procédé, dû à M. H. W. Hemingway, consiste à dissoudre l'étain dans une solution acide de sulfate ferrique ou dans une dissolution d'azotate de sodium additionnée d'acide sulfurique.

L'étain est ensuite précipité électrolytiquement en employant une cathode de cuivre et une anode en fer. La solution de sulfate ferrique obtenue peut être réoxydée par un mélange d'azotate de sodium et d'acide sulfurique, à la température de 60°. Les composés nitreux qui se dégagent sont transformés en acide azotique.

Economie de combustible

Vous réaliserez une sérieuse économie de charbon en faisant usage des revêtements en mica de la Mica Boiler Covering Co. Ltd., pour vos tuyaux à vapeur et à eau chaude et froide. Bouilloires, Fournaises, Engins fixes, etc. Ce qu'il y a de mieux aujourd'hui dans la ligne des isolants. Cette Compagnie remplit des contrats importants pour l'Armée anglaise, pour la Marine française et pour le Bureau de la guerre. Demandez catalogues et prix au bureau de la Compagnie, 86-92 rue Sainte-Anne, Montréal.

LES FORETS DE SAPIN AU CANADA

840 ans de durée

On estime que les forêts du Canada approvisionneront le monde de "pâtes de bois" pendant 840 ans, à raison de 1,500,000 tonnes de pâtes fabriquées par an.

Pour chaque province, la période d'épuisement serait la suivante:

- Ontario 860 ans.
- Québec 1,103 ans.
- Nouveau Brunswick 987 ans.
- Nouvelle Ecosse 1,255 ans.

Le reste du territoire abaisse la moyenne à 840 ans pour le Canada tout entier.

Telle est l'évaluation de M. J.-C. Langelier, publiée dans le second rapport annuel de l'Association forestière du Canada.

M. Langelier prend comme base le chiffre annuel de 1,500,000 tonnes, parce que c'est la production totale des Etats-Unis, qui est le pays où l'on fabrique le plus de pâtes et de papier.

PRODUCTION DE L'OR AU TRANSVAAL

La chambre des mines du Transvaal annonce pour le mois de juillet une production totale de 307,840 onces d'or, dont la valeur est de 32,690,525 francs (\$6,538,105).

UN TRAMWAY ELECTRIQUE SANS RAILS AUX ETATS-UNIS

Voici quelques détails intéressants sur un tramway électrique sans rails que l'on rencontre à Scranton, Pennsylvanie.

Il s'agit d'une ligne, construite à titre d'essai, de 260 verges de longueur. La prise de courant, sur les fils de trolley, s'opère au moyen de deux tiges mobiles disposées sur le toit de la voiture.

Cette dernière peut s'écarter de 12 à 15 pieds des deux côtés des fils de trolley. Les trolleys sont disposés horizontalement; ils tournent autour d'un axe vertical et peuvent être appliqués, de l'intérieur de la voiture, sur les fils de trolley de manière à obtenir un contact certain, les tiges sont maintenues écartées l'une de l'autre à leurs extrémités supérieures par un ressort qui réunit ensemble leurs extrémités inférieures.

A côté de son trolley, chaque tige porte une pièce métallique recourbée qui s'applique d'en bas contre le fil et empêche le trolley de se détacher, par exemple aux points de croisement, etc.

Les fils de trolley sont au nombre de trois; les deux extérieurs forment la canalisation de retour.

Les fils extérieurs en question sont maintenus, latéralement, par deux bras métalliques fixés à un support transversal en bois. Entre ces deux fils est po-

sée la console du fil central lequel se trouve aplati en cet endroit, si bien que les trolleys circulant en sens inverse se croisent sur les arêtes du métal aplati.

Avec ce système, les frais de construction de la ligne ressortent à environ \$1000 par mille et chaque voiture coûte à peu près \$2,800.

POELES A GLACE POUR REFROIDIR L'AIR DES APPARTEMENTS

Ce poêle consiste en un cylindre d'un métal bon conducteur du calorique, lequel contient de la glace concassée au lieu de charbon. Il est destiné à rafraîchir l'intérieur des appartements pendant la saison chaude, en cas de températures excessives.

Les choses sont disposées de telle façon que le tirage, au lieu de se faire de bas en haut, comme dans les poêles usuels, a lieu de haut en bas.

A cet effet, l'appareil est divisé en deux compartiments séparés par un diaphragme. Tout près des rebords de ce dernier, on a ménagé des trous circulaires également espacés.

La chambre supérieure est remplie de glace ordinaire en petits fragments, formant une masse traversée par des tubes en fils de fer treillisés, lesquels sont implantés verticalement dans les trous du diaphragme et s'enfoncent jusque dans la chambre inférieure. Ils servent à con-

L'EXPERIENCE DE QUELQUES MARCHANDS



Salomon a dit dans sa précipitation: "Tous les hommes sont menteurs." Il ne le pensait pas. Il était simplement furieux contre un homme au point qu'il y inclut tout le reste.

Ne nous laissons point commettre l'erreur de Salomon. Nous devrions extraire de notre expérience toute la sagesse qu'elle contient et NOUS EN TENIR LA!

Autrement nous sommes aussi stupides que le chat qui s'assit sur une plaque de poêle chaude. Il ne s'y remettra jamais sur une plaque de poêle chaude; cela montre son jugement. MAIS IL NE S'ASSOIERA MEME PLUS SUR UNE PLAQUE FROIDE.

Maintenant, certains marchands ont eu de fortes déceptions récemment avec des systèmes de livrets à coupons qu'on leur avait représentés comme absolument corrects comme compte et fabriqués aussi bien que n'importe quels autres; mais ils ne l'étaient pas et vous ne saurez pas ce que c'est qu'un livret à coupons parfait jusqu'à ce que vous ayez essayé les livrets à coupons de Allison ou les livrets de compte Allison. Les deux sont bons; l'un de ses livrets convient aux uns, l'autre répond aux besoins des autres marchands.

Nous faisons en ce moment des quantités de gravures pour les marchands qui emploient nos livrets en grandes quantités. Nos livrets sont tenus en stock par les jobbers. nous nous ferons un plaisir de vous en envoyer un échantillon gratuit.

Le nom d'Allison sur un livret à coupons est par lui-même une garantie de perfection.

Prix des Livres à Coupons d'Allison, en français ou en anglais

NON NUMÉROTÉS			
Moins de 100 livres à la fois	-	5c	chacun
Par 100 " "	-	4½c	"
Par 500 " "	-	4c	"
NUMÉROTÉS			
Moins de 100 livres à la fois	-	6c	chacun
Par 100 " "	-	5½c	"
Par 500 " "	-	5c	"

FABRIQUÉ PAR
ALLISON COUPON COMPANY,
EN VENTE A LA **INDIANAPOLIS, Ind.**
LIBRAIRIE BEAUCHEMIN
Seul Agent pour la Province de Québec. **MONTREAL**

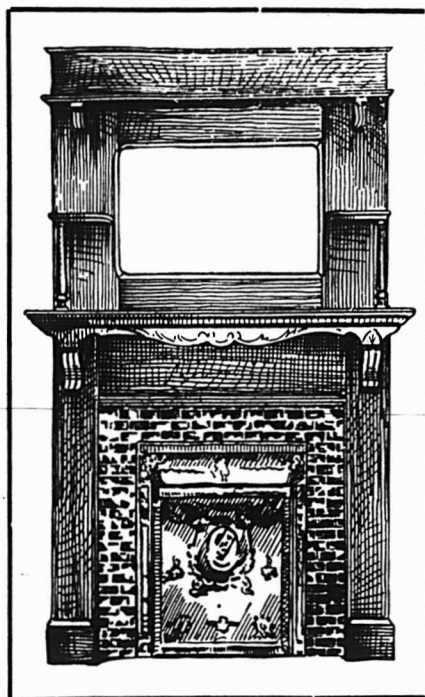

100
Manteaux
de Cheminée
à
\$22.00
Finis,
posés en place
AUSSI
Fixtures
d'Hotels,
de Magasins
et de Bureaux.

P. E. Bourassa & Fils

1442 RUE NOTRE-DAME
MONTREAL
Tel. Main 4062,

duire l'air à travers la glace, précaution importante, car celle-ci, quand elle est concassée ou granulée, possède une tendance marquée, dès qu'elle fond, à se prendre en une masse compacte, ce qui obstrue des interstices; de là difficulté pour l'air de pénétrer dans le bloc à mesure qu'il se forme, et finalement impossibilité d'y circuler.

La chambre inférieure est également garnie de glace, mais les fragments en sont plus fins, et on les mélange avec la glace, ce qui abaisse notablement le degré de la température de fusion. La circulation de l'air est complétée au fond par une série de tubes en métal très mince faisant saillie au-dessus du niveau de la couche supérieure de la glace, et implantés dans une plaque servant de fond à la chambre inférieure, à hauteur du robinet.

Pour éviter que l'eau de fusion provenant de la chambre du dessus ne s'écoule par le dessous du diaphragme et ne tombe dans les tubes de la chambre inférieure, on accroche sous le diaphragme une cuvette, sorte de lèche-frite, destinée à recevoir cette eau. On peut l'enlever en ouvrant la porte située à la même hauteur. Un petit tube, aboutissant au bas de cette cuvette, conduit l'eau en question jusqu'au robinet de décharge, un peu au-dessus du fond.

L'air en bas de l'appareil étant plus froid que celui d'en haut, celui-ci tend à descendre à travers les tubes, et le mouvement de descente est d'autant plus accusé que la différence des températures est plus marquée. Arrivé au fond, l'air refroidi passe à l'extérieur, c'est-à-dire dans l'appartement.

Le poêle repose par sa base dans un baquet, destiné à recevoir l'eau hygrométrique provenant de l'air ambiant, et qui se condense sur les parois froides avec lesquelles elle est en contact. Cette condensation est, en somme, un avantage appréciable, en ce sens qu'elle enlève une notable partie de l'humidité que peut renfermer la chambre sous les climats chauds.

L'appareil en question a été imaginé par le professeur Willes Moore, du bureau météorologique de Washington.

INDICATEUR ELECTRIQUE DE MINERAIS

On parle beaucoup à Londres en ce moment de l'appareil indicateur de minerais Daft-Williams, et récemment, une démonstration du procédé employé en a été donnée par le professeur Silvanus P. Thomson à des journalistes. Le professeur Thomson a personnellement étudié la question, l'appareil et ses avantages dans les montagnes du pays de Galles et il a exprimé la croyance que le système Daft-Williams peut rendre des services considérables en indiquant la direction

de filons connus et permettre de réaliser des économies énormes dans le travail de prospection et de fouilles. On doit se rappeler qu'il y a un an environ, une expérience d'après ce procédé avait été effectuée sur une grande échelle en présence d'un grand nombre de rédacteurs de revues techniques et de journalistes dans le pays de Galles.

En quelques mots, cette invention comporte l'emploi d'une bobine d'induction et d'une transmission par la terre de courants électriques; la distribution des ondes transmises est analysée à l'aide d'un récepteur téléphonique dont les bornes communiquent à deux électrodes qui sont enfoncées dans la terre à une distance convenable l'une de l'autre. La variation dans l'intensité des sons entendus dans le récepteur dépend de la conductibilité des couches interposées et se trouve grandement influencée par la présence de filons métalliques dont la conductibilité diffère essentiellement de celle du sol environnant. On en déduit la direction, la profondeur, les caractères enfin de la veine ou du filon. Une récente démonstration du système a été donnée par la compagnie Electrical Ore-Finding qui exploite cette invention.

LA PRODUCTION DU CHARBON AU CANADA

La statistique de la production du charbon dans le monde, publiée par le Board of Trade de Londres donne le chiffre préliminaire de la production du Canada en 1903 comme étant de 7,140,000 tonnes, comparativement à 6,422,000 en 1902.

VANILLE ESSENCE

En vente à \$1.00 la livre fluide, par Jules Bourbonnière. Téléphone Bell, Est, 1122, Montréal.



BONNE OPERATION COMMERCIALE

Dans une petite ville badoise, un cycliste écrasa par mégarde une oie. Le propriétaire, accouru, réclama une somme de trois marks à titre d'indemnité, mais le cycliste offrit deux marks et abandonna le volatile.

Les deux hommes, n'ayant pu s'entendre, s'adressèrent au bourgmestre de l'endroit. Celui-ci se gratta un moment le front, puis: — Ainsi, Joseph, vous réclamez trois marks et vous ne voulez pas l'oie, et vous, le cycliste, vous offrez deux marks et vous ne voulez pas l'oie? Déposez vos deux marks".

Ceci étant fait, le juge ajouta un mark de sa poche, prit l'oie et renvoya les deux parties satisfaites de son jugement. C'était lui qui faisait la meilleure affaire.

UN EMPLOI ORIGINAL

Il faut croire que la "fonctionnarite" ne sévit pas trop en Suisse. — car les Suisses créent de temps à autre de nouveaux fonctionnaires, sous des prétextes parfois fort originaux.

C'est ainsi que la commune de Soleure vient d'inscrire à son budget une somme de \$30 destinée à rémunérer les services d'une femme qui aura mission d'examiner les têtes des écoliers pour y chercher la vermine qui y aurait élu domicile et, "le cas échéant", les en débarrasser.

Une nouvelle carrière ouverte à l'activité féminine!

L'homme qui annonce et qui dit ensuite qu'il est trop occupé pour pouvoir consacrer son temps à la préparation de son annonce, est dans la même situation qu'un homme qui donne habituellement à manger à son cheval, mais qui ne s'en sert pas ou qui produit de la vapeur dans une bouilloire sans en faire usage.

Greenings, CHAINES A VACHES.

Ces Chaines à Vaches ont subi l'épreuve de nombreuses années.

Sans aucun doute, les meilleures et les plus fortes sur le marché.

Cela vous paiera de ne tenir que les meilleures.

Une ligne complète de toutes les grandeurs prête à être expédiée.

En vente chez tous les Jobbers.

THE B. GREENING WIRE CO., LTD.
HAMILTON, ONT. MONTREAL, QUE

Antimoine	
La lb.....	8 à 9
Barattes	
Revêtus, monture en acier, No 0, 8.03	
No 1, \$8.50; No 2, \$9.00. No	
\$10.00; No 4, \$12.00; No 5, \$16.00	
pour monture en bois, 20% de moins	
sur la liste ci-haut. Livraison de la	
manufacture 53 p.c., en magasin à	
Montréal, 51 p.c. Termes 4 mois ou	
3 p.c. 30 jours.	
Cale de vissou, 65 p.c. de la liste.	
Bianco de Plomb	
Par.....	100 lbs 4 75
No 1.....	4 50
No 2.....	4 25
No 3.....	4 00
No 4.....	3 75
Boulons	
Boulons à voitures Norway (\$3.00) 60 et	
10 p.c.	
" " carrés (\$2.40) 60 et	
10 p.c.	
" " ordinaires (\$1.00).	
" " grands, 3-16 pce et au-	
dessus, 60, 10 et 10 p.c.	
" " grands, 7-18 et au-	
dessus, 55, 5 et 10 p.c.	
Boulons à machine 3/8 pce et au-dessous	
80 et 10 p.c.	
" " 7-16 pce et au-dessus	
55, 5 et 10 p.c.	
" à lisse, 70 et 10 p.c.	
" à charrue, 55, 5 et 10 p.c.	
" à bandage, 70 à 72 1/2 p.c.	
" à poêle, 70 à 72 1/2 p.c.	
Tire-fonds, 70, 5 et 10 p.c.	
Blancs de boulons, 55, 5 et 10 p.c.	
Bolt Ends, 55 et 5 p.c. 10 p.c. d'escompte,	
en sus pour les détailliers.	
Boulons (Noix de)	
Par boîtes de 100 lbs.	
Noix carrées, 40 la lb de la liste.	
" hexa ones, 40 la lb de la liste.	
A diminuer 1/4 c de la liste pour les	
détailliers	
Pour moins d'une boîte de 100 lbs, les prix	
sont à augmenter de 1/2 c par lb.	
Briques réfractaires	
Anglaises.....	le mille 18 00 22 00
Anglaises.....	" 19 00 23 00
Broche	
Acier fin pour embouteillage, matelas, ba	
lais, sonnettes, etc., 25 p.c. sur la liste.	
Cuivre jaune.....	60 p.c.
Copper (cuivre rouge).....	60 "
Broche galvanisée.....	60 "
No 5.....	le 100 lbs 3 65

" 8 à 8.....	"	10
" 9.....	"	2 45
" 10.....	"	3 15
" 11.....	"	3 30
" 12.....	"	2 80
" 13.....	"	2 70
" 14.....	"	3 70
Broche à foin spéciale No 13..... 2 25		
" " " " " " " " " " " "	14.....	2 35
" " " " " " " " " " " "	15.....	2 50
Poll, Brûlé.		
No 0 à 9,.....	100 lbs	2 15
" 9.....	"	2 21
" 10.....	"	2 27
" 11.....	"	2 35
" 12.....	"	2 45
" 13.....	"	2 55
" 14.....	"	2 70
" 15.....	"	2 85
Brûlé; p. tuyau.....	100 lbs	No 18 3 75
" " " " " " " " " " " "	No 19	4 00
Extra pour broche huilée, 10c. p. 100 lbs.		
A foin, en acier, Nos 13, 13 1/2, 14 et 15		
coupés de longueur, esc. 30 p.c.		
sur la liste.		
Broche barbelée		
Galvanisée.....	le 100 lbs	2 50
" Plain twist.....	"	3 75
" f.o.b. Cleveland, \$2.50 les	100 lbs	pour moins d'un char et \$2.40
pour lot d'un char.		
Brochettes, clous, etc.		
Brochettes pour boîte à fromage, blanches		
85 et 12 1/2 p.c.		
" valise, noires et étamées 85 p.c.		
" à tapis, blanches, 90 et 15 p.c.		
" étamées, 80 et 20 p.c.		
" en bri, 40 p.c.		
" coupées, blanches, en dos. 80 p.c.		
" lisses, 80 p.c.		
" Subdes blanches et éta-		
mées, lisses 80 et 10 p.c.		
Brochettes en douzaine, 75 p.c.		
" de beurre, 85, 12 1/2 et 12 1/2 p.c.		
" à quarts de farine, esc. 35 p.c.		
sur la liste.		
Clous de tonnelier 40 p.c. sur la liste.		
Cable, etc.		
Best Manila.....	Base lb.	0 1
British Manila.....	"	0 11
Sisal.....	"	0 10 1/2
L'athyarn simple.....	"	0 10 1/2
L'athyarn double.....	"	0 11 1/2
Jute.....	"	0 08
Coton.....	"	0 19 0 20
Carvelles		
F.o.b. Montréal, Toronto, Hamilton, Lon-		
don, St-Jean et Halifax.		

Pressées 1/2 p. Ess. 25 p.c.	4 75	0 00
" 5-16 "	4 50	0 00
" " "	4 25	0 00
" 7-16 "	0 00	4 10
" " "	0 00	3 90
Chaines		
3-16 No 6.....	100 lbs	11 50
3-16 exact 5.....	"	10 00
3-16 Full 4.....	"	9 50
" exact 3.....	"	9 00
" " " " " " " " " " " "	"	7 50
5-16.....	"	5 00
" " " " " " " " " " " "	"	4 30
7-16.....	"	4 10
" " " " " " " " " " " "	"	4 00
9-16.....	"	3 85
" " " " " " " " " " " "	"	3 70
" " " " " " " " " " " "	"	3 60
" " " " " " " " " " " "	"	3 55
" " " " " " " " " " " "	"	3 50
En lot de char 10c de moins.		
Chaines à vache.....	esc.	40 p.c.
" fermant en dehors.....	esc.	65 p.c.
Ferromens de chaîne à vache.....	esc.	35 p.c.
Chaines à traits.....	esc.	45 p.c.
Jack Chain en acier, simple et	double.....	40 p.c.
Jack Chain en cuivre, simple et	double.....	50 p.c.
Ciment		
Américain.....	baril	1 95 2 15
Canadien Portland.....	"	1 95 2 30
Anglais.....	"	2 00 2 20
Belge.....	"	1 75 2 20
Clous à Cheval "C"		
No 9 à 14.....	par lb	0 20
" 8.....	"	0 22
" 7.....	"	0 24
" 6.....	"	0 28
" 5.....	"	0 33
" 4.....	"	0 48
Escompte 40, 10 et 7 1/2 p.c.		
Boîtes 25 lbs chaque.		
Clous		
Clous à cheval.		
No 7.....	100 lbs.	24 00
No 8.....	"	23 00
No 9 et 10.....	"	22 00
Escompte 55 p.c. le qual.		
" 57 1/2 p.c. 2e qual.		
Boîte de 1 lb., 1/2 c. net extra.		

Clous coupés à chaud.	
F.o.b. Montréal, Toronto, Hamilton, Lon-	
don, Halifax et St-Jean, N.B.	
Prix de base \$2.25 par lot de char	
\$2.30 pour moins d'un char.	
Clous à Antr.	
1 pouce.....	100 lbs. 3 80
1 1/2 " " " " " " " " " " " "	100 lb. 3 50
2 " " " " " " " " " " " "	" 3 25
3 " " " " " " " " " " " "	" 3 00
3 1/2 " " " " " " " " " " " "	" 2 95
4 " " " " " " " " " " " "	" 2 90
Clous à quarts.	
1/2 pouce.....	100 lbs. 3 55
1 " " " " " " " " " " " "	" 3 30
1 1/2 " " " " " " " " " " " "	" 3 05
Clous à river.	
1 pouce.....	100 lbs. 3 80
1 1/2 " " " " " " " " " " " "	" 3 50
2 " " " " " " " " " " " "	" 3 25
3 " " " " " " " " " " " "	" 3 00
3 1/2 " " " " " " " " " " " "	" 2 95
4 " " " " " " " " " " " "	" 2 90
Clous d'acier, 10c. en sus.	
" galvanisés p. toitures 100 lbs	6 80
" à ardoise, 1 pouce.....	3 50
Clous de broche.	
F.o.b. Montréal, Gananoque, Toronto, Ha-	
milton, London, Bradford et St-Jean	
N.B. F.o.b. Halifax, en lots de chars	
Prix de base au char \$2.40 et pour moins	
d'un char \$2.45.	
Corde à Chassis	
30 à 32 ets la lb.	
Coudes	
Bonds pour tuyaux polis.....	dos 1 50
" ordinaires.....	1 35
Coudes de tuyaux	
7 pcs.....	dos 1 35
Conteaux à Foin	
Lightning Hay Knives.....	net ... 6 50
Heath's Patent Hay Knives.....	" 7 50
Spear Point, T H Hay Knives.....	" 8 00
Spear Point, L H Hay Knives.....	" 8 00
Crampes	
Galvanisées.....	100 lbs 3 00
Unies.....	" 2 85
Crampes pour net à clôture 40 p.c.	

Les Fournaises et Poêles de Cuisine

" SOUVENIR "

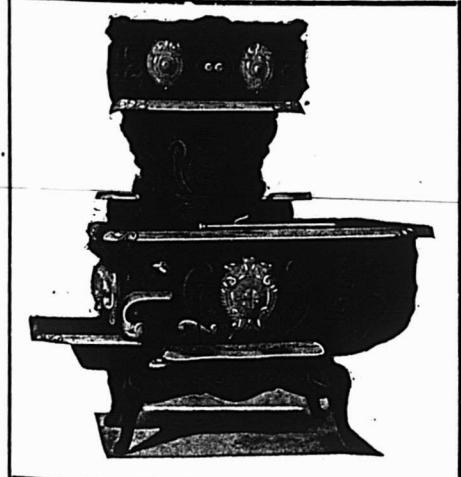

Sont des Institutions monétaires régulières pour faire de l'argent. Les "SOUVENIR" font de l'argent pour le marchand qui les vend. Ils économisent de l'argent en charbon et de la main d'œuvre pour celui qui les emploie

Les Fournaises et Poêles de Cuisine "SOUVENIR" offrent cela de particulier que subitement ils se trouvent poussés dans des Territoires jusqu'alors inoccupés.

Où en êtes-vous dans votre localité ?

Si vous voulez avoir l'agence des "SOUVENIR" écrivez-nous.

Si vous êtes un marchand de progrès, c'est une bonne chose à avoir.

Les Fournaises et les Poêles de Cuisine "SOUVENIR" sont fabriqués dans une grande variété de genres et de dimensions, pour faire face à tous les besoins.

The Gurney, Tilden Company, Limited,

MANUFACTURIERS, - - - - - Hamilton, Ont., Canada.

SUCCURSALES:

THE TILDEN, GURNEY & COMPANY, LIMITED,
 THE GURNEY, TILDEN COMPANY, LIMITED,
 NICOLL & BARR, 85 RUE ST-PIERRE,
 NICOLL & BARR, 38 RUE DOCK,

WINNIPEG, Man.
 VANCOUVER, C. A.
 MONTREAL, P. Q.
 ST-JOHN, N. B.

Peintures préparées	
Pures.....le gallon	1 25
Seconde qualité....."	1 10
Pentures	
Jalousie Parker, 50 et 10 p. c.	0 06 1/4
Pesantes en T et strap, 4 pos, la lb	0 08
" " " " " " " "	0 05 3/4
" " " " " " " "	0 08 1/2
" " " " " " " "	0 05 1/4
Légères en T et strap, 55, 10 et 2 1/2 p. c.	0 05 1/4
Pentures à gonds	
6 à 10 pouces.....le 100 lbs	4 50
12 pouces et plus....."	3 50
Plaines	
Voiturier, 50 et 10 p. c.	
Charpentier, 70 p. c.	
Plaques d'acier pour Bouilloires	
1/2 pos.....	2 50 2 50
8-16 " " " " " " " "	2 50 2 70
1/2 " " " " " " " "	2 50 2 50
Plomb	
Seamons.....100 lbs	3 25 3 35
Barres....."	0 05 0 00
Feuilles....."	0 08 0 06 1/4
Tuyau, esc. 35 p. c. sur la liste.	
Plomb de chasse	
Ordinaire.....100 lbs	6 50
Chilled....."	7 00
Buck and seal....."	7 50
Ball....."	8 00
Moins 17 1/2 p. c. F. & B., Toronto, Hamilton, Montréal, London, St-Jean et Halifax.	
Poids de Chassis	
Sectional.....le 100 lbs	2 05
Ordinaire....."	1 50
Poignées de Godendard	
S. & D. No 3.....la paire	0 00
" " No 5....."	0 00
" " No 6....."	0 00
Boynton....."	0 20
Post Hole Spoons	
Post Hole Spoons 6 ft Handle..net	5 75
" " " " " " " " 8 ft " " " "	7 75
" " " " " " " " 10 ft " " " "	10 15

Poudre	
S. S. Sans fumée Shot Gnn 100 lbs	0 85
ou moins.....la lbs	0 80
1000 lbs ou plus....."	0 80
net 30 jours	
Râteaux	
Acier et fer ma-teab's 60 p. a.	
Bois 25 p. c.	
Rivets et Palatres	
Rivets en fer, noirs et étamés 60 et 10c	
Palatres cuivre, 30 et 10 p. c.	
Extra 1c. par lb sur rivets en fer pour boîtes carton 1/2 lb.	
Rivets en cuivre 45 p. c. et en boîtes de carton 1c. extra par lb.	
Soies	
Egoines Diston, 12 1/2 p. c.	
S. et D., 40 p. c.	
Godendard Diston le pied	0 35 0 55
" " S. et D., 35 p. c.	
Soudure	
Barre 1/2 et 1/4 garantie.....lb	0 18
commerciales.....lb	0 17 1/2
Finis....."	0 18
Tôle d'acier	
Nos 10 à 20.....100 lbs	2 25 2 75
Tôle galvanisée du Canada	
Dominion Crown, 52 feuilles.....	\$4 50
" " " " " " " " 60 " " " "	7 75
Tôle galvanisée	
100 lbs	Queen's
	Comet Amer Head
18 G à 20.....	0 00 3 75 3 85
22 à 24.....	3 75 4 00 4 00
26 G.....	4 00 4 25 4 25
28 G.....	4 25 4 40 4 40
28 G américain équivalent à 26 G anglais	
Fleur de Lys	
16 G.....	3 50
22 à 24.....	3 75
26.....	4 00
28.....	4 25
Tôle noire	
18 à 20 gauge.....Cte	0 00 2 25
22 à 24 " " " "	0 00 2 30
26 " " " "	0 00 2 35
28 " " " "	0 00 2 40

Tôle noire Canada	
52 feuilles demi pos.....	3 40 2 50
60 feuilles.....	2 50 2 60
75 " " " " " " " "	2 85 3 75
Tourne-à-Gauche	
Fincon et Whitting.....	1 25
Tuyaux de poele	
6 et 6 pouces.....100 feuilles	7 00
4 " " " " " " " "	7 50
Tuyaux en Fer	
Tuyau noir	Prix nets.
1/2.....100 pieds	2 08
3/4....."	2 2
1....."	2 42
1 1/4....."	3 02
1 1/2....."	4 33
1 3/4....."	6 08
2....."	7 27
2 1/2....."	10 20
Tuyau fer galvanisé	Prix nets.
1/2.....	2 89
3/4.....	3 06
1.....	3 31
1 1/4.....	4 25
1 1/2.....	6 16
1 3/4.....	8 4
2.....	10 24
2 1/2.....	14 24
Vernis	
Voiture No 1.....	1 75 2 25
" " Body.....	3 50 4 50
" " Rubbing.....	2 50 3 50
Gold Size.....	1 50 2 00
Meuble extra.....	1 25 1 75
" " No 1.....	0 80 1 00
Finir.....	2 00 3 00
Damar.....	1 75 2 25
Shellac Blanc.....	3 50 4 00
" " Orange.....	3 00 3 50
Meuble Brown Japan.....	0 80 1 00
Vernis Harnais.....	2 50 3 00
" " doré.....	1 25
" " à tuyaux gall.....	0 80 1 00

Vis à Bois	
Tête plate, acier.....	87 1/2
Tête ronde " " " " " "	82 1/2
Tête plate, cuivre.....	80
Tête ronde " " " " " "	75
Tête plate, bronze.....	75
Tête ronde " " " " " "	70
Vis à Machine	
Têtes plates, 25 p. c. de la liste.	
" " rondes, 20 p. c.	
Vitres	
	(Star)
Endossons de 26 pouces	50 pds 100 pds
un ds.....	1 70 3 08
26 @ 40.....	1 80 3 20
41 @ 50.....	0 00 3 70
51 @ 60.....	0 00 4 00
61 @ 70.....	0 00 4 25
71 @ 80.....	0 00 4 75
Zinc	
Spelter.....100 lbs	6 25 6 50
Zinc en feuilles	
Bri 5 cwt.....100 lbs	0 00 6 50
Moins d'un bri.....	0 00 6 75
Charbons	
	Prix de détail par 2000 lbs
Furnace.....	6 50
Egg.....	8 75
Stove.....	6 75
Obesnut.....	5 75
Pea (Chesnut No 2) net.....	0 00
Welsh.....	0 00
Scotch Grate au char.....	0 00
Charbon de forge.....	0 00
Coke par chaldron.....	0 00
" " 1/2 chaldron.....	0 00

DAVID MAXWELL & SONS



**ST. MARYS
ONTARIO,
CANADA**

BARATTE AVEC SUPPORT
D'ACIER



LA TONDEUSE A GAZON "THE
MAXWELL" AVEC ROUE DE 10 PCS

Baratte Favorite Maxwell

Pièces Patentées : Support d'acier amélioré, engrenage à billes, actionnement du levier moteur au pied et à la main; levier détachable. Perfectionnée pour la saison 1903. Support en bois ou en acier, au choix.

Tondeuses pour Gazon

Hautes et basses roues, de 12 à 20 pouces de large; arbre-moteur en acier laminé à froid; couteaux et plaque coupante en acier au creuset.

Si votre maison de gros ne vous offre pas ces articles

Adressez-vous directement à nous



TONDEUSE MAXWELL, ROUE
BASSE DE 8 PCS.

**BROUETTES
DE QUATRE
DIFFERENTES
GRANDEURS**



Un Clavigraphe OLIVER a-t-il de l'intérêt pour vous ?

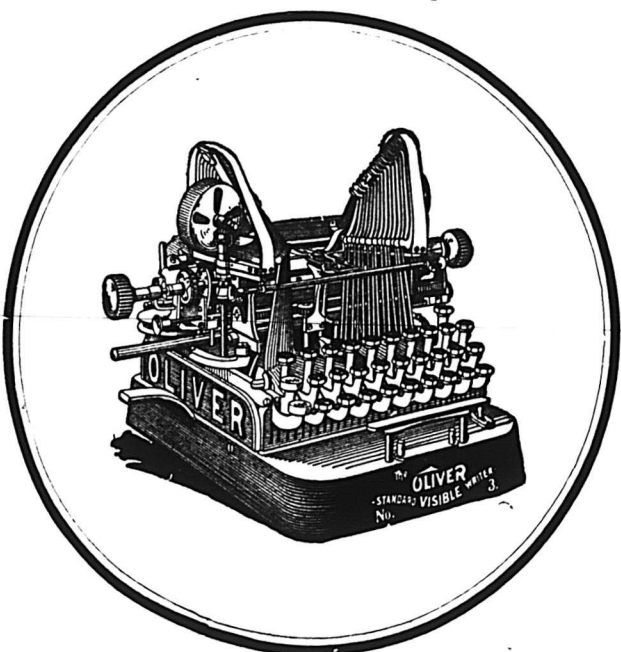

Si oui, demandez des renseignements complets sur le Clavigraphe Canadien OLIVER.

Agents demandés pour tous les territoires non représentés.

CANADIAN OLIVER TYPEWRITER CO.,
183a rue St Jacques
MONTREAL.



PENDANT LA SEMAINE TERMINEE
LE 27 AOUT 1904

MONTREAL-EST

Quartier Est

Rue Notre-Dame, Nos 1511 à 1515. Lot 130, avec maison en pierre et brique; terrain 57.3 d'un côté, 54 de l'autre x 109.2, supr 6092. La faillite Bruno Charbonneau à Alphonse Racine; \$12000 et les hypothèques [60987].

Quartier Papineau

Rue Gauthier, Lot 1225-19; terrain 25 x 80, supr 2000 vacant. Elmire Beaupré épouse de Ls Théod. Gaboury à Céline Cahier épouse de Edm. Rhéaume; \$100 [60999].

Quartier Saint-Louis

Rue St Dominique, Nos 105 et 105 1/2. Lot 833, avec maison en brique; terrain 39.6 x 75, supr 2288. Caroline Dalrymple ve de David Steel et al à Chs James Morris; \$1100 [60987].

Rue Cadieux, Nos 758 à 760. Lot 939-12, avec maison en pierre et brique; terrain 40 x 73, supr 2920. Jane Reynolds épouse de C. J. Morris à Anna Greenberg épouse de Chs Hoichberg; \$6000 [61001].

Rue Fullum, Nos 194 à 202. Lots 1472-2 à 4, avec maison en brique; terrain 79.6 x 60, supr 4230. Narcisse Paquette à Alph. Pierre Gélinas; \$600 [61002].

Rue Notre-Dame, Nos 1734 à 1740. Lot 143, avec maison en pierre et brique; terrain 59.8 x irrég. supr 5808. Alexander Paterson à Hartland Léonard McDougall et Lewis McRobie; Pas de prix mentionné. [129576].

Rue St-Paul, Nos 442 et 444. Lot 36, avec maison en pierre et brique; terrain 31 x irrég. supr 2920. Alexander Paterson à Hartland Léonard Mac Dougall; Pas de prix mentionné. [139577].

Rue Montpetit, Nos 118 à 120. Lot 118, avec maison en pierre et brique; terrain 25 x 118, supr 2959. Elizabeth P. Armour ve de David Paterson à J. Bte Nap. Gaudet; \$1986200.

MONTREAL OUEST

Rue St-Jacques, Nos 349 à 355. Lot 938, avec maison en bois; terrain 57.9 de front, 62.8 en arrière x 46 d'un côté et 61.9 de l'autre, supr 3185. La faillite Alexis Brunet à H. Kellert; \$1270 [139584].

Petite rue St Antoine, Nos 12 à 14. Lot pt 935, avec maison en bois; terrain 54 de front, 62.8 en arrière x 58.2 d'un côté et irrég. de l'autre, supr 3519. Chs Cushing à H. Kellert & Sons; \$600 [139585].

Quartier Saint-André

Rue Chasson, No 28, 29, 30, 31, 32, 33, 34, 35, 36, 37, 38, 39, 40, 41, 42, 43, 44, 45, 46, 47, 48, 49, 50, 51, 52, 53, 54, 55, 56, 57, 58, 59, 60, 61, 62, 63, 64, 65, 66, 67, 68, 69, 70, 71, 72, 73, 74, 75, 76, 77, 78, 79, 80, 81, 82, 83, 84, 85, 86, 87, 88, 89, 90, 91, 92, 93, 94, 95, 96, 97, 98, 99, 100.

Quartier Saint-Joseph

Rue St-Jacques, Nos 349 à 355. Lot 938, avec maison en bois; terrain 57.9 de front, 62.8 en arrière x 46 d'un côté et 61.9 de l'autre, supr 3185. La faillite Alexis Brunet à H. Kellert; \$1270 [139584].

Petite rue St Antoine, Nos 12 à 14. Lot pt 935, avec maison en bois; terrain 54 de front, 62.8 en arrière x 58.2 d'un côté et irrég. de l'autre, supr 3519. Chs Cushing à H. Kellert & Sons; \$600 [139585].

HOCHELAGA ET JACQUES-CARTIER

Quartier Duvernay

Avenues Mont-Royal et Papineau, Nos 1-13 indivis. 1-330, 332, 333, 334, 335, 336, 337, 338, 339, 340, 341, 342, 343, 344, 345, 346, 347, 348, 349, 350, 351, 352, 353, 354, 355, 356, 357, 358, 359, 360, 361, 362, 363, 364, 365, 366, 367, 368, 369, 370, 371, 372, 373, 374, 375, 376, 377, 378, 379, 380, 381, 382, 383, 384, 385, 386, 387, 388, 389, 390, 391, 392, 393, 394, 395, 396, 397, 398, 399, 400.

Rue Montpetit, Nos 118 à 120. Lot 118, avec maison en pierre et brique; terrain 25 x 118, supr 2959. Elizabeth P. Armour ve de David Paterson à J. Bte Nap. Gaudet; \$1986200.

Quartier St-Jacques

Rue St-Jacques, Nos 349 à 355. Lot 938, avec maison en bois; terrain 57.9 de front, 62.8 en arrière x 46 d'un côté et 61.9 de l'autre, supr 3185. La faillite Alexis Brunet à H. Kellert; \$1270 [139584].

Poêles à bas Prix pour le *CHAUFFAGE* au CHARBON et au BOIS

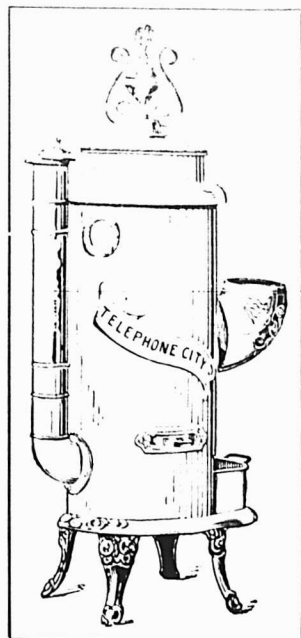

Fournaises au charbon
TELEPHONE CITY

à l'épreuve de l'air et à tirage par le haut

Deux grandeurs, corps de 12 et 16 pouces

Brevet de J. W. Turner, 75787

LA PRODUCTION D'UN CONSTRUCTEUR DE FOURNAISES PRATIQUE ET POSSEDANT UNE LONGUE EXPERIENCE

POUR CHARBON DUR OU MOU.

Chaque Fournaise GARANTIE

Nous Fabriquons une ligne semblable de Fournaises au bois, de mérite.

MANUFACTUREES SEULEMENT PAR

TELEPHONE CITY STOVES, LIMITED

BRANTFORD, CANADA.

EN VENTE CHEZ

H. O. EDY, 58 Rue McGill, Montreal.

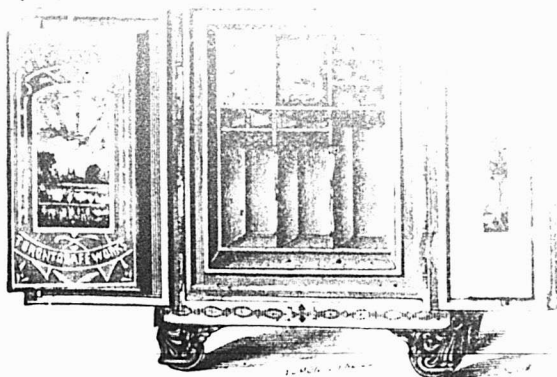

J. & J. TAYLOR

TORONTO SAFE WORKS

TORONTO, ONTARIO

MANUFACTURIERS DE

Coffres-Forts en acier pour Banquiers.

Coffres-Forts à l'épreuve du feu.

Portes de voûtes, etc. :- :- :-

Les plus hautes Récompenses.

Etablis en 1855.

Rue Rouville, Nos 53 à 57. Lot pt S. E. 262-2-3, avec maison en bois et brique; terrains 25 x 65. Ovila Trudeau à Wm. Hueston; \$4100 [108680].

Quartier Saint-Denis

Rue Garnier. Lot 1-2 N. O. 331-239; terrain 25 x 93, supr 2325 vacant. Huntley R. Drummond à Victor O. Ostigny; \$2900 [108586].

Rue Garnier, No 626. Lot 1-2 N. O. 331-239, avec maison en brique; terrain 25 x 93, supr 2325. Victor Ostigny à Jos. Proulx; \$1000 [108587].

Rue Parli, No 1239. Lots 162-20 pt N. O. 331-239, pt S. E. 162-21, avec maison en pierre et brique; terrain 28 x 75, supr 2100. Alf. Elmond à Quévillon; \$1000 [108588].

Rue Parli, Nos 1797 et Beaubien, No 1799, avec maison en pierre et brique; terrain 25 x 87, supr 2175. Alf. Elmond à Quévillon; \$1000 [108589].

Rue Chambord. Lot 1-2 N. O. 331-132; terrain 25 x 86, supr 2150 vacant. Huntley R. Drummond à Godfroi Béclair; \$322.50 [108652].

Rue Berri, Nos 1183 et 1185, Pontiac, No 18. Lot 162-4, avec maison en brique; terrain 22 x 75, supr 1650. Julia Perault épouse de Gaudias Marcoux à Joseph Moreau; \$1800 [108664].

Quartier Saint-Jean-Baptiste

Rue Drolet, Nos 568 et 570. Lot 15-713, avec maison en brique; terrain 20 x 72, supr 1440. Jos Ferdinand Poirier à Alix Proulx vve de Antoine Lefebvre; \$1700 [108617].

Rue Rivard, Lots 15-306, 307 pt 15-308; 2 terrains 20 x 70; 1 do 1 x 70 chacun vacant. Wilfrid J. Proulx à A. Lefebvre & Cie; \$1100 [108678].

Ville Saint-Louis

Rue Saint-Jacques, Nos 1183 et 1185, Pontiac, No 18. Lot 162-4, avec maison en brique; terrain 22 x 75, supr 1650. Julia Perault épouse de Gaudias Marcoux à Joseph Moreau; \$1800 [108664].

pierre et brique; terrain 25 x 122. Archibald W. Stevenson à Nelson Graburn; \$6500 [108596].

Avenue Victoria, Nos 358 à 362. Lot 215-35, avec maison en pierre et brique; terrain 50 x 135. Allan Arthur Phillips à Charles South Wallace; \$7000 et autres considérations. [108604].

Avenue Chesterfield. Lot 214-11a-3, pt 214-11a-1, avec maison en pierre et brique; terrain 28.6 de front, 28.2 en arrière x 90.5; 1 do 28.2 x 10. Allan Arthur Phillips à Chs South Wallace; \$7000 et autres considérations. [108605].

Saint-Henri

Rue Beaudoin. Lot 1727-33, avec maison en pierre et brique; terrain supr 2267. Alfred Meunier à Victor Beaudoin; \$5000 [108606].

EN GROS

Grand magasin de Bicyclettes, Tricycles, Greasers, Pédalos, Etc.
Commerce Domestique et pour l'Exportation.
S'adresser directement MM. les Marchands de la rue d'Assises, notre établissement.

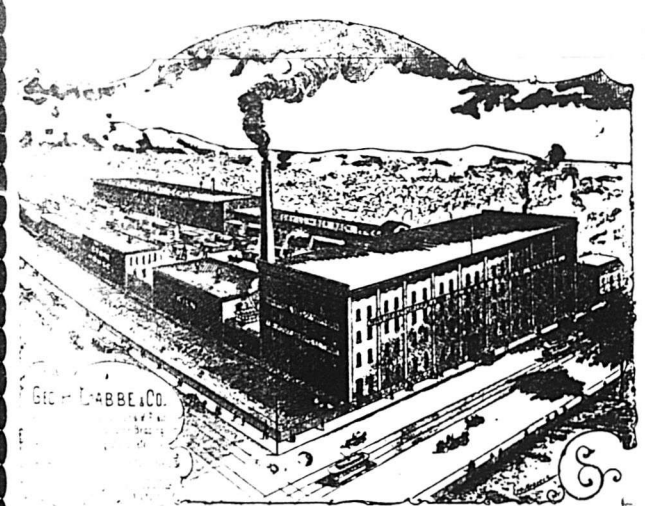

Geo. H. Labbé & Co.
1874
1914

Geo. H. Labbé & Co., Manufacturiers,
348, AVENUE DELORIMIER, MONTREAL.
Angle de la rue Ontario.

Standard
SANS MECHE

EST RECONNU COMME ETANT LE MEILLEUR
SUR LE MARCHE

FLAMME BLEUE SEMBLABLE A CELLE DU GAZ.

Pas de fumée
Pas d'odeur
Pas de Meche

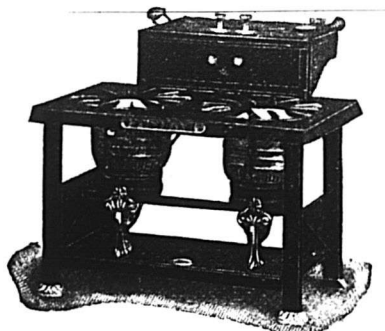

Bruie la gasoline ou
l'huile avec un
égal succès.

Pour la variété des grandeurs, style, le fini et la durabilité,
ils n'ont pas d'égaux.

The
Thos. Davidson Mfg. Co.
MONTREAL. Ltd.

Petite Côte

5ème Avenue. Lot 172-1761; terrain 25 x 78, supr 1950 vacant. The Rosemount Land & Improvement Co. à Jos. Biron; \$180 [108613].

Outremont

Rue Charles Édouard. Lot 32-1-35; terrain 24 x 69 vacant. La faillite Drapeau, Savignac & Cie à Elisa Cabana épouse de Chs Chaussé; \$320 [108663].

Verdun

Rue Wellington. Lots 3405-167, 168; 2 terrains 25 x 112.6, supr 2812 1-2 chacun vacant. Léondruce Guilmond à Vill-dac Rhéaume; \$725 [108671].

Notre-Dame de Grâces

Avenue Monkland. Lots 68-263 et 264; 2 terrains 40 x 120 chacun vacant. Wm. George Kinloch à Robert Jas. Rudman; \$240 [108598].

Avenue Monkland. Lot 1-2 S. E. 68-264; terrain 20 x 120 vacant. Robert James Rudman à Alfred Parker; Pas de prix mentionné. [108599].

Sault-au-Recollet

Rue St André. Lots 488-69b, 70b, 71b, 72b, avec maison en bois et brique; 4 terrains 25 x 80. Marie A. Alodia Robitaille épouse de Ambroise Lafrance à Lambert Lafrance; \$1500 [108625].

Rue St Hubert. Lot 489-290, avec maison en brique; terrain 25 x 87.9 d'un coté et 87.10 de l'autre. Donald Séguin à Angélique Hotte épouse de Chs Fortin; \$1350 [108629].

Lot 194. François Dépatie à Azarie Patenaude; \$1400 [108633].

Lots 323-179, 180, 192, 193. Edouard Dupont à Eloi Jeannotte; \$300 [[108641].

HORMISDAS CONTANT, Entrepreneur Plâtrier, 609 Berrl. Phone Bell E. 1177.

L. R. MONTBRIAND,

Architecte et Mesureur,
No 230 rue St-André,
Montréal.



Ontario Nut Works Paris BROWN & CO.

Manufacturiers d'
Ecrous de toutes grandeurs,
pressés à chaud, carrés
et Hexagones.

William H. Walsh

Marchand-Tailleur

1759 rue Notre-Dame,

Coin St-Jean

MONTREAL.

Lachine

Lot 418. Olivier Vigneau à Albert Adison; \$1300 [108595].

Lots 779 et 780. John E. M. Whitney à Anthony Haig Sims; \$200 [108607].

Lot 55-3 pt 55-2. Thos A. Dawes à Alf. E. Dufty; \$1000 [108631].

Sainte-Anne de Bellevue

Lot 107-24. Rev. J. G. Forbes esqual à Isaac Legault dit Deslauriers; \$80 [108624].

Voici les totaux des prix de ventes par quartiers

Est	12,000.00
Papineau	400.00
St-Louis	12,950.00
Ste-Marie	1,875.00
St-André	15,850.00
St-Joseph	19,090.00
Duvernay	3,451.33
Hochelaga	20,972.73
St-Denis	19,231.25
St Jean-Baptiste	2,800.00
Ville St-Louis	10,267.00
Westmount	20,500.00
St-Henri	3,050.00
DeLorimier	3,800.00
Maisonneuve	2,000.00
Petite Côte	180.00
Outremont	320.00
Verdun	725.00
Notre-Dame de Grâces	240.00

\$149,702.31

Les lots à bâtir ont rapporté les prix suivants:

Rue Gauthier, quartier Papineau, 20c le pied.
Avenue DeLorimier, quartier Ste-Marie, 31 7-8c le pied.

Ficelle d'Engerbage

BLUE RIBBON,	650	pieds	par	livre
RED CAP,	600	"	"	"
TIGER,	550	"	"	"
GOLDEN CROWN,	500	"	"	"
STANDARD,	500	"	"	"
SISAL,	500	"	"	"

La BLUE RIBBON est sans aucun doute la Reine des Ficelles d'Engerbage. Elle donne 650 pieds à la livre et est manufacturée avec la fibre de Manille la plus choisie. De la Ficelle de 650 pieds est la seule Ficelle manufacturée entièrement avec la fibre de Manille. Les marchands devraient se défier de Ficelle soi-disant "Manille" qui sont annoncées comme mesurant moins de 650 pieds à la livre. Ce sont des ficelles d'engerbage à fibres mélangées.

Demandez des échantillons.

Consumers Cordage Co. Limited

HALIFAX, N. E.

MONTREAL, Que.

La Machine à Laver à Billes "NEW CENTURY"



Ce n'est pas la meilleur marché, mais c'est décidément la meilleure Machine à Laver qui se fabrique.

Cinq à sept minutes seulement requises pour une cuvée. L'opérateur n'a pas besoin de se tenir debout pendant le travail; et, en réalité, le linge ne se détériore pas. C'est un plaisir pour les enfants de faire le lavage.

Informations complètes données sur demande.

THE DOWSWELL MANUFACT'G CO., Ltd., HAMILTON, Ont.

Agents pour l'Est. W. L. HALDIMAND & SON, Montreal.

Rue Marquette, quartier Duvernay, 16 17-18c le pied.
 Rue Joliette, quartier Hochelaga, 19c le pied.
 Rue Garnier, quartier St Denis, 9c le pied.
 Rue Huntley, quartier St-Denis, 9 19-20c le pied.
 Rue Chambord, quartier St Denis, 15c le pied.
 Rue Rivard, quartier St Jean-Baptiste, 35 5-7c le pied.
 Rue St Laurent, Ville St Louis, 15c le pied.
 Avenue Atlantique, Ville St Louis, 8 3-5c le pied.
 Rue Clark, Ville St Louis, 8c le pied.
 Avenue DeLorimier, DeLorimier, 30c et 32c le pied.

Prêts et Obligations Hypothécaires

Pendant la semaine terminée le 27 août 1904, le montant total des prêts et obligations a été de \$89,350, divisés comme suit, suivant catégories de prêteurs:

Particuliers	50,400
Successions	26,450
Cies de prêt	8,000
Autres Corporations.	4,500

\$89,350

Les prêts et obligations ont été consentis aux taux de:

5 p. c. pour \$500; \$3,000; \$4,000; \$4,500; \$7,000; \$17,000 et \$26,000.
 5 1-2 p. c. pour \$1,800 et \$2,500.

Les autres prêts et obligations portent 6 pour cent d'intérêt à l'exception de \$2,500 à 7 et 2 sommes de \$400 à 8 pour cent.

FONDERIE ST-JEROME

POELES, CHAUDRONS, EVIERS, CANARDS. Nous en avons un fort stock en mains.
 Ecrivez-nous pour les prix et escomptes spéciaux au Commerce.
 SUR COMMANDE.
M. J. VIAU & FILS, Manufacturiers ST-JEROME, P.Q.

Si vous êtes intéressés

A quelques-unes des lignes suivantes je puis m'entretenir avec vous.

EPINETTE,

Rognures, Découpures, Claire, Commune et de qualité inférieure, Pin, Sapin, Bois de service, Frêne, etc.

Grand assortiment en main. Prix les plus bas. Renseignements et prix en s'adressant à

John M. Power, Marchand de Bois de Sciage en Gros.
 209 Rue des Commisaires, Montréal.

TEL. BELL EST 244. TEL. DES MARCHANDS 244.

LYMBURNER & MATHEWS

Ingenieurs et Machinistes

FABRICANTS D'EMPORTE-PIECES

Mouleurs, Finisseurs en cuivre et Plaqueurs

1957 et 1959 Rue Ste-Catherine

MONTREAL.



PROVINCE DE QUEBEC

Cessations de Commerce

Montréal — Rafferty, Bernard, épicier.
 Québec — Bergevin, R. et Frère, nouveautés; Odessa Bergevin se retire.

Cessions

Montréal — Patenaude, J. E., nouveautés;
 Ruttenberg, Wm. & Co., hardes.

Curateurs

Montréal — John McD. Haines, jr, à Smith & Co.
 George Hyde à W. T. Bailey, articles pour meubliers.

En Difficultés

Montréal — Marcotte, Jos., nouveautés. Sheffield (The) Cutlery Co.
 Muir, Mlle B., modes.
 Québec — Bédard, A., nouveautés.
 St. George East — Friendlich, Abraham, mag. gén.
 Sorel — Magnan, A. R. & Cie, nouveautés.

Dissolutions de Sociétés

Montréal — Scott, Taylor & Co., papeterie.
 Vipond, Peterson & Co., fruits.

Fonds à Vendre

Matane — L. H. Chouinard, mag. gén.

**Le Réservoir du Poêle de Cuisine
 Oxford Chancellor**

est fabriqué en cuivre poli, il possède une grande capacité et s'enlève aisément par n'importe qui. Il est placé de telle façon qu'il peut fournir un approvisionnement continu d'eau chaude. C'est là un autre point que vos clients apprécieront. Ne pensez-vous pas que vous devriez vendre le Poêle de Cuisine

Oxford Chancellor

ECRIEZ POUR RENSEIGNEMENTS PARTICULIERS

The Gurney Foundry Co., Ltd.

TORONTO. WINNIPEG, VANCOUVER.

CORRESPONDANTS

The Gurney-Massey Company, Limited,
 MONTREAL, QUE.

The Gurney Standard Metal Co., Ltd,
 CALGARY, Alta.



Montréal — Désy, Euclide, épicier.
Penfold, F. J. & Co., courtiers.
Thibault, Jos., nouveautés.
St-Henry — Gingras, J. E., épicier.

Fonds Vendus

Labelle — Mandeville, A., tailleur.
Quyon — Baland, H., mag. gén.
Roberval — Donohue, J. H., mag. gén.
Valleyfield — Morin, Arthur, liqueurs.

Incendies

Rigaud — Rigaud Flour & Saw Mill
(Ass.).

Nouveaux Etablissements

Lachine — St-Louis (The) Auto Club,
Limited, (Inc.).

Montréal — American (The) Pure Food
Co., Mme C. A. Bégin et Ernest E.
Bisson.

Choquette et Frère, bois et charbon;
Paul Choquette et Jos. Choquette.
McKinney, Mad., modiste; Mme F. W.
McKinney.

Montreal Electrotpe & Stereotype
Co., S. R. Switzer, F. F. Gregory &
Wm. J. McClory.

Scott, Hayward & Co., papeterie; Ja-
mes Scott & Edward Hayward.

Blake & Evans, agents; Thomas Blake
& Wm. B. Evans.

Bélanger, George, agent; George Bé-
langer.

Canada Car Co., Limited, (Inc.).

Canadian (The) Furnishing Trading
Exchange; meubles. R. D. Lessor.

Larkin Bros. & Co., cochers; Mme H.
C. Craig, James P. Larkin & D. Lar-
kin.

Lauzon, Cadieux & Cie, carrossiers ;
Mme Vital Cadieux et Mme Ald.
Lauzon.

Moses Lyman, tailleur; Mme L. Mo-
ses.

Paradis et Viau, hôtel; Alph. Viau et
Jos. N. Paradis.

Randolph, Edmond et Charles, ban-
quiers.

Tiger (The) Metal Co. Ltd. (Inc.).
Parker, D. & Co., cochers; D. Parker.
Peterson (The) Fruit Co.; P. M. Pe-
tersen.

St-Henri — Boyer, J. H. & Co., bois et
charbon.

Québec — Brodrigue, Alf., couvreur ;
Jean Maranda.

Kaine & Reynolds, bois de sciage.
Quebec (The) Oil Co.; J.D. Robitaille
Robitaille, L. A. & Cie, ferromeries;
J. D. Robitaille.

PROVINCE D'ONTARIO

Cessations de Commerce

Belleville — Thompson, Uriah E., ban-
quiers.

Cessions

Toronto — Pearson, J. C., épicier.

En Difficultés

Buxton — Burk, B. G., mag. gén.

Toronto — Pearson, J. C., épicier.

Fonds à vendre

The Brook — Langlois, J. E., mag. gén.

Fonds Vendus

Collingwood — Hamilton, J. H., modes,
à Kennedy & Tewsley.

Waverly — Parker & Co., mag. gén.

Incendies

Alexandria — McRae, Laroche & Cie,
nouveautés et épiciers.

Barwick — Carruthers, H. S., mag. gén.
Sturgeon's Falls — Imperial (The) Pa-
per Mills of Canada, Ltd.

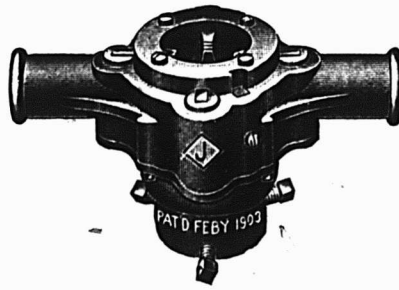

C'est un fait qu'un seul homme,
avec notre
FILIERE PATENTEE A TUYAUX,
peut facilement faire l'ouvrage de
deux hommes avec n'importe quelle
autre Filière. Envoyez-nous votre
adresse et nous vous expliquerons
COMMENT et POURQUOI.

A. B. JARDINE & CO.
Manufacturiers de Tarauds et Filieres.
HESPELER, ONT.

QUEBEC STEAMSHIP CO

(LIMITED)

LIGNE DU SAINT-LAURENT

SS. CAMPANA

1700 tonnes

DE MONTREAL

Lundi, 12 SEPT. à 2 P.M.

et après cette date, tous les LUNDIS alternative-
ment, quittant Québec le jour suivant à midi pour
**La Pointe-au-Père, le Bassin de Gaspé,
la Malbale, Percé, Cape Cove,
Grand River, Summerside,
Charlottetown et Pictou.**

Excellente accommodation pour les passagers.
Pas de cargaison reçue après-midi, le jour du
départ.

Pour Fret, Passage et Cabines, adressez-vous à

J. G. BROCK & CIE, Agents,
211 rue des Commissaires, Montreal.

REVETEMENTS EN MICA

pour Tuyaux à Eau Chaude, à Eau
Froide et à Vapeur, Fournaises, Che-
minées, Bouilloires, Isolants d'Entre-
pots Frigorifiques.

MICA BOILER COVERING CO., Ltd.
86-92, Rue Ste. Anne, MONTREAL.



{ Un cheval ferré
avec le

FER

NEVERSLIP

est sûr de ne ja-
mais glisser.

LUDGER GRAVEL

AGENT,

26-28 Place Jacques-Cartier.

Montreal.

COLOMBIE-ANGLAISE

Dissolutions de Sociétés

Vancouver — Jun Kee Co., mag. gén.

En Difficultés.

Camborne — Diamond, C. T., mag. gén.

Nouveaux Etablissements

Kelowna — Bank of Montreal ouvre une
succursale.

Vancouver — Standard Oil Co. of B. C.
Ltd. (Inc.).

MANITOBA ET

TERRITOIRES DU NORD-OUEST

Cessations de Commerce

Gretna — Miller, E. S. & Shapp., mag.
gén.; Miller & Son continuent.

Mayton — Stewart & Aspinall, mag. gén.
A. Aspinall continue.

Dissolutions de Sociétés

Morinville — Chevigny & Rinquette,
mag. gén.

Fonds Vendus

Bears' Hill — Ramsay, Robert, mag.
à N. W. Gould.

Yorkton, — Betts, George, mag. gén., à
J. E. Carpenter.

Incendies

Lyleton — Boyd, M.A., ferromerie (ass.).
Cheney Bros., ferromerie (ass.).

Hartry Bros., mag. gén. (ass.).

Laing, Smith & Co., mag. gén. (ass.).

PROVINCE DE QUEBEC

COUR SUPERIEURE

ACTIONS

Défendeurs	Demandeurs	Mon- tants
	Amqui	
Pelletier A. et al	F. E. Léonard	et al 3e cl.

Beloel

Beauchemin De A. A. Lafortune 500

Hudson

Vipond De M. et al M. C. Bezner 866

Ile Bizard

Boileau A. et al De A. Labelle 4000

Lachine

Cardinal Ls De A. M. Lapierre 110

LePailleur A. N. A. L. Kent et al 170

L'Annonciation

Villani A. J. A. Robitaille et al 263

Montréal

Atlantic & Lake Sup. Ry Don J.
DeGalmdez et al 380440

Brosseau D. C. et al De M. A.
L'Huissier 399

Baillargeon A. De S. Lambert 450

Beauchamp De C. J. T. Loftus 450

Brook Co. J. A. James A. Brook 1126

Blouin E. H. Jodoin 101

Brossard J. V. Castonguay 399

Barbeau J. et al A. L. Kent et
al esqual 619

Bouchard J. Mtl Biscuit Co. 142

Cie. Ass. Mut. contre feu du Can.
E. Michaud 500

Cooperman S. et al S. Silver-
stone et al 107

Cordasco A. A. Ganna 144

Chandler & Massey Ltd. J. D.
Patterson 12000

Cité de Montréal J. R. Lewis 237

Cie. Pub. La Patrie J. P. Roy 200

Dalton De F. C. Bessette 100

Dufresne De M. A. M. O'Malley 130

Daoust Z.	Eastern Township	
	Bank	152
Drasse Wm. et al	D. Rateau	500
Dalton De F. et al	U. Pauzé et al	149
Daignault E.	Crédit Foncier F.-C.	1e cl.
Daoust Z.	G. E. Amyot	164
Docks I.	De R. Coocler	2e cl.
Daoust Z.	M. Markus et al	138
Dalton De F.	A. Labine et al	125
Fortin E. et al	W. B. Aird	200
Fineberg Z.	De A. Vallière	169
Girard J.	J. Adam	140
Grand Trunk Ry	W. Plasses	400
Gravel J. F.	De D. Brais et al	2e cl.
Gingras L.	F. Chalayer	548
Levac F.	N. Chartrand	358
Labranche J.	M. Gougeon	123
Lacompte J. et al	R. J. Demers	154
Lafortune T.	Lelle E. Dubeau	200
Lesage Jos. A. et al	L. Larue et al	285

Banque		
McDonnell O. et al	Hochelaga	500
	B. Campbell	2e cl.
Magnan R.	Delle J. Lepage	12500
Marcotte J.	Delle J. Lepage	10000
Marcotte J.	Delle J. Lepage	8000
Marcotte J.	Delle J. Lepage	1473
Marcotte J.	Delle E. Lepage	5000
Marcille J.	E. Meunier	120
Montague R.	J. F. Stratton	118
Mastrantnone C.	V. Sperano	4e cl.
Moisan J. A.	De M. L. Picotte	200
Michaud J. A.	T. C. Dionne	117
McIntosh A. et al	H. Dobell	4e cl.
McCroly F.	P. Malone	190
O'Connor J.	De S. Pedlar et vir	175
Perreault Z. et al	O. Patenaude	1e cl.
Patenaude J. E.	A. McDougall	172
Patenaude J. E.	G. E. Amyot	135
Ruel P. E.	United Factories	121
Rastoul F. X.	J. Gauthier	5000
Rosenfield B.	E. de Repentigny	200
Richelieu & Ontario Navig.	A. Gagnon	5000

Racine N.	T. Biron	2e cl.
Simpson J. et al	D. P. Ryan	950
Vallée De A. J. A.	Hurteau & Cie.	120
Warren R. et al	De S. Scanlan	1e cl.

Notre-Dame des Neiges		
Lecompte De P.	De M. Biron	222
Ottawa, Ont.		

Slonensky S. et al	H. Levy	1477
Pointe-aux-Trembles		
Lefebvre A.	J. M. Wilson	148

Rigaud		
Carrière F.	Ames, Holden Co.	153
Sherbrooke		

Woodward J. et al	Trust & Loan Company of Canada	150
Summerlee		

Country Club Ltd.	National Cash Register Co.	175
Sainte-Flavie		

Cloutier C.	H. Lamontagne & Cie	208
Saint-Louis, Mile-End		
Hassberger E. S.	J. A. Jacobs	400
Trudel Ls.	J. A. Major	119

Saint-Robert		
Frappier A.	M. A. Cardinal	116
Sainte-Rose		

Desjardins E.	Laurie Engine Co.	200
St-Thomas, Ont.		
Hemstreet R. H.	Davidson & Hay	141

Westmount		
DeLorimier J. Bte.	J. Patton	118

COUR SUPERIEURE

JUGEMENTS RENDUS

Défendeurs	Demandeurs	Montants
------------	------------	----------

W. LAMARRE & CIE
 Marchand de
BOIS ET CHARBON
 Foin, Paille, Avoine, etc
242 AVENUE ATWATER
 Correspondance sollicitée. Près St-Jacques.
 Bell Tel. Mount 609 ST-Henri
 Marchands 1324.

Gril à Toasts à Cône de broche Incandescent
 Le seul gril à Toasts parfait pour Poêles à gaz ou à gazoline. Pas de goût de fumée communiqué au pain toasté sur ce gril à Toasts. Demandez nos prix.

H. O. Edy Montreal. E. T. Wright & Co., Hamilton
HARKINS & WILLIS,
 Manufacturiers ANN HARBOR, Mich.

C. H. LeTourneur, Prés. Jos. LeTourneur, V.-Prés. N. Marien, Sec.-Trés.

LeTourneur, Fils & Cie, Limitée
 Importateurs de Ferronneries
1645 RUE NOTRE-DAME
MONTREAL.

Laurence & Robitaille
 MARCHANDS DE
Bois de Sciage et de Charpente
BUREAU ET CLOS
Coin des rues Craig et St-Denis
 Bell Tél., Main 1488. MONTREAL
 Tél. des Marchands, 804.
CLOS AU CANAL
Coin des rues William et Richmond
 Bell Tél., Main 3844

*Windsor Paint Co. Limited,
 Windsor, Ont.
 Fabricants de Vernis, Japans,
 Peintures, couleurs et Emaills de
 Haute Qualité.*

LUDGER GRAVEL, Agent,
 26 et 28 Place Jacques-Cartier, Montréal.

The John Morrow Machine Screw Co., Ltd.



Vis à grosses têtes. Vis à demeure. Vis spéciales fraisées. Tenons pour engins, etc.
 Ecrous découpés à froid dans toutes les variétés de finition.

INGERSOLL, ONT.

Absents		
Gaudet O.	De E. St Amand et vir	386
Lachine		
Thorning O.	J. E. Cantin	123
Montréal		
Aird R.	Laurie Engine Co.	150
Cohen A.	St. Lawrence Water-Proof Clothing	580
Dufort M.	N. Ethier	75
Desjardins J.	O. Dubois	282
Destroimaisons J. P. A.	esqual J. B. Caverhill et al	119
Fortier De L.	Wight & Co. Ltd.	446
Moses L. et al	M. Oulmet	142
Perrault E.	A. McDougall	601
Sarrani A. et al	C. Resenberg	155
Sénécal E.	H. Godin	153

Saint-Laurent		
Cantin U.	P. Desforges	123
Saint-Léonard Port-Maurice		
Desautels A. et al	J. A. Hurteau et al	215

Saint-Paul		
Papineau D., T. et al	T. J. Ryan	785

Saint-Thècle		
Gravel J. G.	O'Gilvie Flour Mills Company	99

Terrebonne		
Pagé A.	D. A. St Amour	116

Westmount		
Miller D.	De E. A. Trudeau	132
Walters C. L.	F. M. Gilman	200

COUR DE CIRCUIT

JUGEMENTS RENDUS

Défendeurs	Demandeurs	Montants
Boulevard Saint-Paul		
Desmarais J.	T. J. Bourdeau	6

Charlemagne		
Beauchamp W.	H. Parthenais	8

Contrecoeur		
Gervais A. E.	J. M. Wilson et al	70

Fortierville		
Poisson E.	L. Gravel	71

Hawkesbury		
Joly M.	H. Fortier	60

Laprairie		
Chariot J.	J. T. Bissonnette	18

Maisonneuve		
Allen J. C.	De I. Higgins	87
Gelinas C.	W. Bumbray	25
Léveillé A.	A. Beauchamp	13

Montréal		
Asselin J.	L. A. Lavallé et al	22
Bulluck M. L.	G. Glauberson et al	14
Baril W.	L. E. Pelletier et al	50

Brissette Ls.	De E. Legault dit Deslauriers	18
Bessette O. et uxor		
	S. A. Anderson	6

Bisson J.	T. Teasdale	17
Bourdon L.	E. Piquette	77
Bessner J.	I. Crackover	82
Barthe F.	P. Grimard	54
Brown R.	C. Spector	43

Beaudry A.	J. Simard et al	15
Bastien J.	W. Thibault	24
Belasco J.	De R. J. Lafleur et al	59

Cowan E.	A. B. Strahan et al	10
Chayer E.	J. Meldrum et al	7
Caron W.	Ohs Bruchési	35

Charlebois J. E.	W. J. Reilly	25
Cardinal H. A.	L. N. Cardinal	18
Cooley J. H.	C. H. Burman	5
Dumprey J.	J. McMahon	18

Demers A. et al	J. Lussier	28
DeBlois A.	J. E. Prévost	1
Dupuis J.	A. Desrochers	35
Donnelly H.	De vve M. Eagan	30
Gareau R. E. et al.	L. Mallard	11
Germain A.	J. Duchesneau	13
Guimond Alex.	J. Barry	22
Giroux De S. et vir.	J. A. Gagnon et al.	28
Greenberg B.	J. Weinstein	50
Goudreau D.	J. Larochelle	17
Hébert C.	C. Levesque	14
Hartway C.	M. H. Bessner	9
Johnson E.	F. Frenkel	16
Jokish J.	W. Chartrand	16
Jodoin M.	H. Silverstone et al.	71
Kills Wm.	J. Boyaneur	27
Lapointe F.	E. Berliner	16
Leprohon B. A.	M. Resther	9
Léonard J.	A. Dompierre	14
Labelle F.	F. Frenkel	13
Lye, R. J.	H. L'Heureux	10
Lescarbeau, J.	J. Archambault	12
Lambert A.	C. A. Pariseault	22
Laporte E.	A. Orsali et al.	58
Lamarche J. B.	F. Lamarche	40
Mullarky J.	Imp. Life Ass. Co.	43
Massé J.	D. H. Tolman	16
Many Z.	J. R. Aumont	5
McGarrity J.	De A. Mills	24
O'Connell B.	Sultana Mfg Co'y.	16
Poitrass F. et al.	L. Mallard	25
Parent M. et al.	A. Brossard	24
Paquette D.	G. H. Plourde	12
Ratelle O.	C. Levesque	35
Ruel P. E.	V. Guertin et al.	8
Sigouin J.	J. Drouin	15
Schove C.	Wm. Paxton	20
Turgeon, R. D.	A. Brossard	6
Tremblay N.	H. Corbeil	41
Thériault H.	J. Drouin	12
United Mineral Wool.	National Trust Co.	87
Vallancourt S.	J. F. Houle	28
Weststein R.	J. H. Jacob	38
Wald Wm.	De Vve M. Eagan	10
Walsh E. C.	A. Barsalo	5
Wallace J.	S. Dagenais	11
Sauve-Recollet		
Rivet A.	De A. Savard	18
Sherbrooke		
Prévost E.	J. E. Tessier	19
Sainte-Cunégonde		
Groleau A.	H. Ness	15
Durocher A.	Ls. Aumais	21
Gauthier T.	A. Désilets	20
Sainte-Geneviève		
Cardinal J.	R. Cardinal	35
Brière L.	J. A. Gravel	30
Saint-Henri		
Mailloux Z.	A. Pilon	12
Duhamel J.	J. Deschamps	26
Bertrand A.	J. Bacon	13
Migneault De Vve.	A. Pigeon	24
Boyer J.	G. Poulin	15
Champagne J. E.	A. Molleur	23
Saint-Jovite		
Paradis F. X.	M. Williams	60
Saint-Louis, Mile-End		
Paquette P.	J. Major	39
Trudel Ls.	Charles Bruchési	13
Ouellette A.	J. E. Lafond	5
Palmer T.	J. E. Lafond	5
Viauville		
Auley P. G.	W. J. Logan	38
Ville-Marie		
Girard E.	A. Orsali	40

Celui qui compte sur la chance pour réussir, sera heureux s'il la trouve.

PAIN POUR OISEAUX Est le "Cottam" "Saed," fabriqué d'après six brevets. Marchandé de confiance; rien ne peut l'approcher comme valeur et comme popularité. Chez tous les fournisseurs de gros.



CLING - SURFACE
pour COURROIES

C'est un préservatif pour les COURROIES. Non pas un enduit gluant. Leur conserve la souplesse, assure leur longue durée.

Les empêche de glisser de sorte que les COURROIES fonctionnent facilement avec pleine charge.

Commandez-en à l'essai. Demandez les Noms des Firmes qui l'emploient.

CLING SURFACE MFG. CO.
BUFFALO, N.Y.

ADRESSEZ-VOUS AU BUREAU DE BOSTON, MASS
170 SUMMER ST.

FAUCHER & Fils

Importateurs et Marchands-Ferronniers

Bois et Garnitures de Voitures

Fournitures pour Carrossiers et Forgerons, telles que Fer en barres, Acier, Charbon de forge, Peintures, Vernis, etc.

Nos. 796 à 802, Rue Craig

MONTREAL.

Téléphone Main 576



Courroies en Coton, piquées, huilées, saturées de peinture, spécialement adaptées pour Machines Agricoles, Fabriques de Pulpe et Machineries à Papier, Moulins à Scie, Crémeries, etc., etc.

La moins chère des Courroies sur le marché et celle qui rend le plus de services. . . .

MANUFACTUREES PAR

Dominion Belting Co.,

Limited.

HAMILTON.

En vente chez les principaux Marchands



MM. Macduff et Lemieux, architectes, préparent les plans et devis pour une maison formant 2 logements, que M. F. X. Berthiaume fera ériger à Verdun.

MM. Huot et Payette, architectes, préparent les plans et devis pour une résidence que le juge Choquette fera ériger au coin des rues d'Artigny et Grande Allée à Québec.

M. Zotique Trudel, architecte, prépare les plans et devis pour une maison formant 3 logements que M. Horm. Papineau fera ériger sur l'avenue Mont-Royal.

MM. Huot et Payette, architectes, ont accordé les contrats suivants pour les réparations à faire pour 5 maisons situées rue Drolet: charpente et menuiserie Labrecque et Mercure; plombage et couverture H. A. Brosseau; propriétaire la succession J. Masson.

Permis de Construire à Montréal
Avenue Hôtel de Ville, No 931, modifications à une maison; coût probable, \$600. Propriétaire, S. Durand (926).

Rue Montmorency près de la rue du Grand-Tronc, 2 maisons formant 6 logements; 42 de front, 32 en arrière x 60, à 3 étages, en bois et brique, couverture en papier et gravois; coût probable, \$4,000. Propriétaire, Dame Etienne Robert; entrepreneurs, E. Robert & Cie (927 et 928).

Rue Richmond, No 349, modifications à une maison; coût probable, \$150. Propriétaire, Dame André Leroux (929).

Rue Saint-Dominique, près de la rue Saint-Norbert, une bâtisse formant un entrepôt frigorifique, 47.9 x 46.9, à 3 étages, en brique, couverture en gravois; coût probable, \$8,000. Propriétaire, The Canadian Breweries Ltd. (930).

Rue Huntley, près de la rue Beaubien, une maison formant un logement 25 x 38, à un étage, en bois et brique, couverture en gravois; coût probable, \$1,000. Propriétaire, Alfred Foisy (931).

Rue St Hubert, près de la rue St-Zotique, une maison formant 2 logements, 25 x 32, à 2 étages, en bois et brique; coût probable \$1800. Propriétaire, Dame Archambault; entrepreneur, Stanislas Poirier [932].

Rue Prince, modifications à une bâtisse; coût probable \$1400. Propriétaire, The H. R. Ives Co. Ltd. [933].

Rue Sanguinet, No 167, modifications à une maison; coût probable \$60. Propriétaire, La Société Coopérative de Frais Funéraires [934].

Rue Dezery, No 15, modifications à une maison; coût probable \$775. Propriétaire, la Commission Scolaire; entrepreneur, Geo. Tétreault [935].

Rue Drolet, No 85, une maison formant 3 logements, 21 x 37, à 3 étages, en bois et brique, couverture en gravois; coût probable \$2000. Propriétaire, J. M. Jeal [936].

Rue Notre-Dame, Nos 179 à 183, modifications à une maison; coût probable \$1500. Propriétaire, Dr J. H. Garceau, entrepreneur, P. Robillard [937].

Rues Côté et Cheneville, un hangar et une clôture en brique; coût probable \$2200. Propriétaires, Les Frères des Ecoles Chrétiennes [938].

Avenue Hôtel de Ville, No 243, une maison formant 3 logements, 20 x 61, à 3 étages, en brique; coût probable \$4000. Propriétaires, S. Jasmin; architecte, C. St-Jean; entrepreneurs, A. Prévost & Cie. [1939].

Rue Gauthier, près de l'avenue DeLorimier, 2 maisons formant 4 logements, 46 x 50, à 2 étages, en bois, pierre et brique, couverture en gravois; coût probable \$6000. Propriétaire, A. Vallée [1940 et 1941].

Coin des avenues Laval et des Pins, une maison formant un logement, 27 x 56, à 3 étages, en pierre et brique, couverture en gravois; coût probable \$8000. Propriétaire, John Foster; architecte, Arthur St-Louis; entrepreneurs, Desjardins & Labelle [1942].

Rue Sanguinet, No 795, un hangar 14 x 7, à 2 étages, en bois et tôle, couverture en goudron; coût probable \$60. Propriétaire, N. Desmarais; entrepreneur, G. Gagnon [1943].

Rue Cuvillier, près de la rue Ontario, une maison formant 2 logements, 25 x 36, à 2 étages, en brique, couverture en gravois; coût probable \$1500. Propriétaires, Duclos & Roch [1944].



DU 6 AU 13 SEPTEMBRE 1904

District de Montréal

Dame veuve Hubert Daignault vs. Philias Borduas.

Longueuil. — Le lot 13 situé rue Saint Charles, avec bâtisses.

Vente le 9 septembre, à 11 heures a. m., à la porte de l'église paroissiale.

La ville de Westmount vs. Dame Charles E. Conrad.

Westmount — Les lots 208-11c, 12c, 13c, situés Avenue Claremont.

Vente le 8 septembre, à 10 heures, a. m., au bureau du shérif à Montréal.

Arthur Archambault vs. J. J. Moore.

1. Droits dans le lot 219, situé au Sault au Recollet, avec bâtisses.

2. Droits dans le lot 732 du quartier Saint-Joseph, situé rue Cathédrale, avec bâtisses.

Vente le 8 septembre, à 2 heures p. m., au bureau du shérif.

District d'Arthabaska

In re. L. S. Plamondon, failli.

Durham Sud — Le lot 1128, avec bâtisses.

Vente le 7 septembre, à 1 heure p.m., à la porte de l'église paroissiale.

District de Beauce

Henri A. Larue, vs. Joseph Gilbert, de France.

Saint-Zacharie de Metgermette Nord — Le lot 33 avec bâtisses.

Vente le 7 septembre, à 10 heures a. m., à la porte de l'église paroissiale.

District de Beauharnois

Dame veuve D. McPhee vs. Aldéric S. Beaune.

Huntingdon — Les lots 158, 38 et 39, avec bâtisses.

Vente le 7 septembre, à 11 heures a.m., à la porte de l'église paroissiale.

La Tôle Galvanisée

de la marque "COMET"

Est à bas prix; la qualité, toutefois, est de première classe sous tous les rapports et une commande d'essai fera de vous un client régulier.

FABRICANTS:

W. Gilbertson & Co.,

LIMITED.

SWANSEA, ANGLETERRE

AGENT

ALEXANDER GIBB

MONTREAL.

Ontario Silver Co., Limited

NIAGARA FALLS, Canada.

Manufacturiers de

CUILLERS, FOURCHETTES, COU-
LERIE et ARTICLES EN PLAQUE.

Demandez notre catalogue et nos
cotations

Tel. Main, 551-2705.

Tel. March., 51.

GRAVEL & DUHAMEL

IMPORTATEURS DE

Fournitures de Sellerie et Carrosserie

SPÉCIALITÉS:

Garnitures pour harnais, Tops, Roues, Trains
Cuirs à bourrer, Vernis et Peinture.

Et en général tout ce que nécessite la fabrication
des voitures.

276 Rue St-Paul, 177 des Commissaires

McArthur, Corneille & Cie

Importateurs et Fabricants de

Peintures, Huiles, Vernis, Vitres, Pro-
duits Chimiques et Matières Colorantes
de tous genres

Spécialité de Colles-fortes et d'Huiles
à Machineries.

Demandez nos prix.

310, 312, 314, 316 RUE ST-PAUL
MONTREAL

District de Chicoutimi

Hon. J. Shehyn vs. Firmin Paradis.
Chicoutimi — La partie du lot 24 si-
tué rue Racine, avec bâtisses.

Vente, le 7 septembre à 10 heures a.
m., au bureau du shérif.

In re. Edmond Villeneuve, failli.

Saint-Dominique de Jonquières — La
partie du lot 21a, avec bâtisses.

Vente le 8 septembre, à 11 heures a.m.
à la porte de l'église paroissiale.

District du Saguenay

F. X. Gagnon vs. Zéph. Harvey.

Saint-Hilarion — Le lot 2b du 5e rang.

Vente le 10 septembre, à 10 heures a.
m., à la porte de l'église paroissiale.

District de St-Hyacinthe

In re. L. S. Plamondon, failli.

Saint-André d'Acton — La partie du
lot 358 ainsi que les lots 341, 342 et 343,
avec bâtisses.

Vente le 7 septembre à 10 heures a.m.
à la porte de l'église paroissiale.

District de Trois-Rivières

Cyprien Dumas vs. Dosithée Thibault.
Sainte-Geneviève de Batiscan — Le lot
649, avec bâtisses.

Vente le 8 septembre, à 10 heures a.
m., à la porte de l'église paroissiale.

Désiré Deschênes vs. Nazaire Lebel.
Saint-Théophile du Lac — Le lot 25-
15, avec bâtisses.

Vente le 9 septembre, à 10 heures a.
m., à la porte de l'église paroissiale.

"TOUR DU MONDE". — Journal des
voyages et des voyageurs. (Sommaire du
20 août 1904). — 1. Mes voyages aux In-
des et au Népal. — 2. A travers le mon-
de: Le lac Baïkal. — 3. Dans le monde
du travail: Autour du Simplon. — 4. La
lutte économique: Saint-Louis et l'Expo-
sition commémorative de l'achat de la
Louisiane. — 5. Livres et Cartes. — 6.
Conseils aux voyageurs: Comment on dé-
termine la Méridienne au moyen d'une
Montre.

Abonnements: Union Postale: Un an,
\$5.60; Six mois, \$3.00. Hachette & Cie,
boulevard Saint-Germain, 79, Paris.

"JOURNAL DE LA JEUNESSE". —
Sommaire de la 1655e livraison (20 août
1904). — Les Cadets de Gascogne, par
H. de Gorsse et J. Jacquin. — Une visite
à l'école des Roches, par Et. Leroux. —
Mérites obscurs, par Léon d'Arvezan. —
La cote de mailles des navires de guer-
re, par Daniel Bellet.

Abonnements — Union Postale: Un an,
\$4.40. Six mois, \$2.20. — Hachette & Cie,
boulevard Saint-Germain, 79, Paris.

Bois et Charbon

MM. W. Lamarre & Cie font leurs of-
fres de service au commerce pour Bois,
Charbon, Foin, Paille et Avoine. Ils sol-
licitent la correspondance des mar-
chands à qui ils donneront satisfaction
tant sous le rapport des produits que
sous le rapport des prix. Ecrivez ou té-
léphonez, 342, Ave Atwater, près de la
rue Saint-Jacques, Saint-Henri.

Epinette

M. John M. Power, marchand de bois
de sciage en gros, fait une spécialité de
l'épinette qu'il vend aux prix les plus
bas. Pour tout ce dont vous pouvez avoir
besoin dans sa ligne, demandez rense-
ignements et prix au No 209 de la rue des
Commissaires.

BANQUE DE MONTREAL

FONDEE EN 1817

CONSTITUEE PAR ACTE DU PARLEMENT

Capital tout payé 14,000,000.00
Fond de Réserve 10,000,000.00
Profits non Partagés 478,821.85

BUREAU PRINCIPAL: MONTREAL

BUREAU DES DIRECTEURS

LE TRÈS HON. LORD STRATHOONA AND MOUNT ROYAL, G.O.M.G., Président
SIR G. A. DRUMMOND, Vice-Président
A. T. Paterson, Ecr., Hon. Robt. Mackay
R. B. Angus, Ecr., Sir W. O. MacDonald
Edward B. Greenhalghs, Ecr., R. G. Reid, Ecr.,
James Ross, Ecr.,
E. S. CLOUSTON, Gérant-Général.
H. V. Meredith, Ass't. Gérant Gén. et Gérant à Montréal
A. Macleider, Inspecteur chef et Surint. des Succursales.

SUCCURSALES EN CANADA

MONTREAL.—C. W. Dean, Ass't. Gérant.
Province d'Ontario: Sydney, N. E.
Almonte, Sarnia, Yarmouth, N. E.
Belleville, Stratford, Manitoba
Brantford, St. Mary's Winnipeg, Man., Portage La Prairie
Brookville, Toronto, Brandon, Man.
Oshawa, de rue Yonge, Grtna,
Collingwood, Mississauga, Territoires, N. O.
Cornwall, Prov. Québec: Calgary, Alberta.
Deseronto, Montréal, Edmonton,
St. William, do Ouest, Indian Head, Ass.
Goderich, do rue Seigneurs, Lethbridge Alberta
Guelph, do Pte St-Charles, Raymond
Hamilton, Québec, Regina, Ass'a.
" Sherman Ave. Colombie Ang.
Kingston, Pro. Maritimes: Armstrong,
London, Chatham, N. B., Greenwood,
Ottawa, Fredericton, N. B., Nelson,
Paris, Moncton, N. B., New Denver,
Perth, St-Jean, N. B., New Westminster
Peterboro, Amherst, N. E. Rossland,
Ploton, Glace Bay, N. E. Vancouver
Halifax, N. E. Vernon,
Victoria

ILE DE TERRENEUVE

St. Johns et Birch Cove, Bay of Islands.

DANS LA GRANDE-BRETAGNE

Londres.—Banque de Montréal 22 Archburch Lane E. O. ALEXANDER LANG, Gérant.

AUX ETATS-UNIS

New-York.—R. Y. Hebben et J. M. Greata, agents, 59 Wall St
Chicago.—Banque de Montréal, J. W. de O. O'Grady, Gérant
Spokane, Wash.—Banque de Montréal.

BANQUIERS DANS LA GRANDE-BRETAGNE

Londres.—Banque d'Angleterre. The Union Bank of London, et Smith's Bank Ltd.
The London and Westminster Bank. The National Provincial Bank of England.
Liverpool.—The Bank of Liverpool, Ltd.
Edoese.—The British Linen Company Bank et succursales.

BANQUIERS A UX ETATS-UNIS

New-York.—The National City Bank
The Bank of New-York, N. B. A.
The National Bank of Commerce à N. Y.
Boston.—The Merchants National Bank.
J. B. Moors & Co.
Buffalo.—The Marine Bank
San Francisco.—The First National Bank.
The Anglo-Californian Bank.

BANQUE DE SAINT-HYACINTHE

Bureau Principal: St-Hyacinthe, P.Q.

CAPITAL PAYE \$329,465
RESERVE 75 000

DIRECTEURS:

G. C. DESSAULLES, Président.
J. R. BRILLON, Vice-Président.
L. P. MORIN, V. B. SICOTTE,
DR E. OSTIGUY, EUSEBE MORIN,
W. A. MOREAU, JOS. MORIN,
L. F. PHILIE,
Caisier, Inspecteur.

Succursales:

Drummondville, H. St-Amant, Gérant.
St-Oésaire, M. N. Jarry, gérant.
Farnham, J. M. Bélanger, gérant.
Iberville, J. F. Moreau, pro-gérant.
L'Assomption, H. V. Jarry, gérant.

Correspondants:—Canada: Eastern Townships Bank et ses succursales. Etats-Unis: New-York, The First National Bank, Ladenburg, Thalman & Co.; Boston: Merchants National Bank.

Arthur W. Wilks J. Wilfrid Michaud

WILKS & MICHAUD,

Comptables, Auditeurs, Commissaires pour toutes les provinces.

Règlement d'affaires de Faillites.

211 et 212 Batisse Banque des Marchands

Téléphone Main 425 MONTREAL

L'AMERICAIN

Jugé par un voyageur français

Suite.

Ils ne se doutent pas, les grands naïfs qu'ils sont, ils ne se doutent pas qu'en domptant la nature vierge, leurs pères ont accompli des exploits autrement utiles et autrement éclatants que les rixes, rencontres, mêlées et capilotades qui ont rempli notre histoire et d'où sont sortis, tout flamboyant neufs, dans la dorure de leurs panaches et l'éclat de leurs particules, ceux qui avaient distribué le plus de coups et qui en avaient reçu le moins.

Enfin en Europe nous désirons l'argent pour la sécurité qu'il nous assure dans l'avenir. Là-bas en Amérique on désire l'argent pour le confort qu'il donne dans le présent. Et quand on a le confort on veut le luxe, le luxe fût-il inintelligent et brutal, le luxe ressemblât-il à ce nègre que je connais: il avait des dents admirables, seulement ayant remarqué que toutes les personnes qu'il respectait avaient une partie de leurs dents en or, il dépensa ses économies de plusieurs années à se faire tarauder les dents pour y entasser des feuilles d'or.

L'amour du confort qui enfante la nécessité d'agir est peut-être le trait principal du caractère américain. L'Américain se dépêche toujours. Il se dépêche de se coucher pour se dépêcher de se lever. Dans notre tempérament même, l'atmosphère américaine produit une sorte d'effervescence qui se traduit non point par une nécessité de nous dépenser, mais par une impossibilité de nous reposer, bientôt suivie d'une dépression considérable. On pourrait recommander l'Amérique aux hommes affaiblis. Cependant il ne faudrait pas en faire une station pour les hommes mûrs, car presque toujours les Européens âgés qui s'en vont faire une tournée aux Etats-Unis s'y laissent surprendre par un regain de vitalité, s'y surmènent pendant quelque temps et sont exposés à rentrer chez eux malades et à rendre un dernier soupir d'épuisement satisfait. C'est ce qui est arrivé, pour ne citer que ceux-là, à Charles Dickens et à Thackeray.

Ce climat n'est pas moins cruel pour la beauté des femmes. Leurs visages se contractent; la vieillesse n'y creuse pas ces lignes profondes qui donnent un caractère auguste à la face humaine, mais elle se manifeste par une sorte de craquelé de la peau comme si les muscles s'effritaient sous elle. Une seule année suffit pour faire disparaître les jolies couleurs roses des immigrantes irlandaises. Seulement ce climat américain semble posséder d'éton-

BANQUE D'HOCHELAGA

Capital souscrit, - \$2,000,000
Capital payé, - 2,000,000
Fonds de Réserve, - 1,200,000

DIRECTEURS

F. X. ST-CHARLES, Ecr., P.ésident.
R. BICKERDIKE, M.P., Vice-Président.
Hon. J. D. ROLLAND.
J. A. VAILLANCOURT, Ecr.
ALPHONSE TURCOTTE, Ecr.
M. J. A. FRANDERGAST, Gérant-général.
C. A. GIROUX, Gérant local.
F. G. LEDUC, Assistant-Gérant,
O. E. DORAIS, Inspecteur.

BUREAU PRINCIPAL: MONTREAL

SUCCURSALES: Québec, St-Roch, Trois-Rivières, Joliette, sursel, Valleyfield Louiseville Sherbrooke St-Jérôme, Vankesak Hill, Ont., St-Boniface, Man., Winnipeg, Man., St-Henri, près Montréal; Montréal: 1893 Ste-Catherine, 1766 Ste-Catherine, 2217 Notre-Dame Hochelaga et Pointe St-Charles.

CORRESPONDANTS:

New-York: National Park Bank.
National City Bank.
The National Bank of N. A.
Importers and Traders Nat. Bank.
Merchants Nat'l Bank.
M.M. Ladenburg, Thalmann & Co.
Heidelbach, Ickelheimer & Co.
Kontzoo Brothers.
Boston: International Trust Co.
National Shawmut Bank.
National Bank of Redemption.
Philadelphia: The Philadelphia National Bank.
The Fourth Street National Bank.
Chicago: National Live Stock Bank.
Illinois Trust and Savings Bank.
Clydesdale Bank, limited.
Crédit Lyonnais de Paris.
Londres, Anglt.: Crédit industriel et commercial.
Comptoir National d'escompte de Paris.
Paris, Fra.: Crédit Lyonnais.
Société Générale.
Crédit Industriel et Commercial.
Comptoir Nat'l d'Escompte de Paris.
Bruxelles, Bel. Crédit Lyonnais.
Berlin, Allem. Deutsche Bank.
Vienne, Autr., Banque I.R.P. des Pays Autrichiens.
Rotterdam, Hol. Banque de Rotterdam.
Lettres de Crédit émises payables dans toutes les parties du monde.
Intérêts alloués sur dépôts d'épargnes.

LA BANQUE NATIONALE

BUREAU CHEF: QUEBEC

CAPITAL AUTORISÉ, - - \$2,000,000.00
CAPITAL SOUSCRIT, - - 1,500,000.00
CAPITAL PAYÉ \$1,500,000.00
FONDS DE RÉSERVE 450,000.00
PROFITS INDIVIS 82,481.67

DIRECTEURS:

R. AUDETTE, Ecr., Président.
A. B. DUPUIS Ecr., Vice-Président.
L'HON. JUGE CHAU- V. CHATEAUVERT,
VEAU, Ecr.,
N. RIOUX Ecr. NAZ. FORTIER, Ecr.,
J. B. LALIBERTE, Ecr.
P. LAFRANCE, Gérant.
N. LAVOIE, Inspecteur.

SUCCURSALES

QUÉBEC: Rue St-Jean, Ste-Marie, Beauce.
do St-Roch, Chicoutimi.
Montréal, Roberval.
" rue St-Laurent, Ottawa, Ont.
Sherbrooke, St-Jean, P. Q.
St-Hyacinthe, Montmagny, Qué.
Joliette, Fraserville, Qué.
Mouski, Qué. Coaticook, Qué.
Murray Bay, Qué. Bale St-Paul, Qué.
Nicolet, Qué. Plessisville, Qué.
Saint-Casimir Qué. Lévis, Qué.
Beauceville, Que. Trois-Pistoles, Que.
St-Evariste, Sta. Qué. St-Charles, Belle., Qué.

AGENTS,

Angleterre: The National Bk of Scotland, Londres.
France: Crédit Lyonnais et succursales, Paris.
Etats-Unis: The First National Bank, New-York
The First National Bank of Boston, Boston, Mass.
Attention particulière apportée aux collections.
"Intérêts alloués sur dépôts d'épargnes."

Tel. Bell, Uz, 971.

THE CRESCENT ELECTRIC CO.

L. ROUSSEAU, Gérant, 2503 Ste-Catherine
Installation de lumière électrique et d'horloges de contrôle électrique, téléphone pour entrepôts, cloches électriques, etc. Seuls agents pour la

Standard Electric Time Company, de Waterbury, (Conn.)

THE SOVEREIGN BANK of Canada

Incorporée par Acte du Parlement.

CAPITAL AUTORISÉ, - - \$2,000,000.00

CAPITAL SOUSCRIT, - - 1,300,000.00

(Souscrit en entier à 25 p. c. de prime.)

Président :
H. S. HOLT.

Gérant Général :
D. M. STEWART.

Succursales :

ONTARIO
Amherstburg, Ottawa,
Aylmer, " Market,
Belmont, Perth,
Birks Falls, St. Catharines,
Claremont, Stirling,
Clinton, Stouffville,
Creditor, Toronto,
Exeter, Unionville,
Harrow, QUEBEC
Havelock, Frelighsburg,
Markham, Montréal,
Milverton, Montréal Ouest,
Mount Albert, Stanbridge East,
Newmarket, Sutton,
 Waterloo,

Banquiers et Correspondants

J. P. MORGAN & Co.,	- - - - -	New York
THE STANDARD TRUST COMPANY,	- - - - -	Chicago
THE NATIONAL BANK OF COMMERCE	- - - - -	Chicago
THE COMMERCIAL NATIONAL BANK	- - - - -	
J. S. MORGAN & Co.,	- - - - -	Londres
DRESDNER BANK,	- - - - -	Londres
MORGAN, HARRIS & Co.,	- - - - -	Paris
DRESDNER BANK,	- - - - -	Berlin

R. WILSON SMITH

COURTIER en DEBENTURES

Débitures Municipales, des Gouvernements et des Chemins de Fer, achetées et vendues. Débitures de premier ordre pour placements de fonds en fidéi-dépôts, toujours en mains.

GUARDIAN BUILDING,

160, rue Saint-Jacques, - - Montréal.

UBALDE GARAND, TANCRÈDE D. TERROUX

GARAND, TERROUX & CIE.,

BANQUIERS ET COURTIERS

116 Rue St-Jacques, MONTREAL

Effets de commerce achetés. Traités émisés sur toutes les parties de l'Europe et de l'Amérique. Traités des pays étrangers encaissés aux taux les plus bas. Intérêt alloué sur dépôts. Affaires traitées par correspondance

THE MOLSONS BANK.

LE 98ème DIVIDENDE.

Les Actionnaires de la Molsons Bank sont notifiés par le présent qu'un dividende de quatre et demi pour cent sur le Fonds Capital a été déclaré pour le Semestre courant et que ce dividende sera payable au Bureau de la Banque à Montréal et aux Succursales, le ou après le premier jour d'Octobre prochain. Les livres de transfert seront fermés du 19 au 30 septembre, ces deux jours inclus.

L'ASSEMBLÉE GÉNÉRALE ANNUELLE DES ACTIONNAIRES

de la Banque aura lieu dans les Bureaux de la Banque en cette Ville, Lundi le 17 Octobre prochain à trois heures de l'après-midi.

Par ordre du Bureau de Direction,

JAMES ELLIOT,

Gérant-Général.

Montréal, 26 Août 1904.

nantes propriétés d'épuration, et l'Amérique qui n'est, en somme, pour parler brutalement, que le dépotoir de l'Europe depuis trois siècles et demi, n'a besoin que de trois ans pour épurer un émigrant et le transformer en un citoyen américain pourvu de toutes les qualités et nanti aussi de tous les défauts de sa nouvelle race. La nourriture et le genre de vie sont bien pour quelque chose dans ces transformations rapides. D'abord, l'Amérique nourrit abondamment tous ses enfants. L'Irlandais qui chez lui ne mange que des pommes de terre, le Sicilien qui est obligé de tuer en hiver ses animaux familiers, son chien et son chat, pour les manger, en arrivant dans le Nouveau Monde gagnent tout de suite assez pour manger de la viande tous les jours. Il faut savoir, en outre, que tous les objets nécessaires, la viande, les légumes, les fruits, les étoffes, se vendent bien meilleur marché en Amérique qu'en Europe. Le loyer seul est plus cher. Mais comment comparer avec nos taudis européens les logements américains pourvus de gaz, d'eau froide et d'eau chaude et d'une baignoire, la baignoire inévitable qu'on retrouve même chez les plus pauvres? Même les ouvriers des campagnes habitent toujours seuls une maison entourés d'un jardinet, car l'Amérique aime tant ses aises qu'elle s'étale partout où elle peut, jusque dans ses cimetières, qui ressemblent à de grands parcs anglais semés de pierres commémoratives. Les villes espacent leurs maisons et les entourent de vastes pelouses; elles ne poussent en hauteur que par accident, comme New-York, ville plantée sur un rocher à l'embouchure d'un fleuve et qui ne peut s'agrandir qu'en montant vers le ciel.

Mais l'homme ne vit pas seulement de pain et ce n'est pas la nourriture seule qui chasse les vices de l'émigrant. Elle régénère son corps, tandis que l'espérance, la divine espérance vient régénérer son âme. L'émigrant voit s'améliorer rapidement son sort, il n'a plus peur pour lui, il n'a plus faim. Mais les petits sont là qu'il a amenés avec lui et l'émigrant pense: "Le petit fera comme moi, il n'a qu'à vouloir s'en donner la peine." Voilà ce que notre vieille Europe sceptique, blasée et vaniteux de son passé doit envier au Jeune Monde: sa foi dans l'avenir.

Nous venons de voir que le mari américain était un bon pourvoyeur et qu'en outre il se croirait déshonoré s'il acceptait une dot, c'est-à-dire s'il prenait de l'argent à une jeune fille bien née pour la transformer en mère de famille. Nous avons vu qu'il ne recule devant aucun travail ni devant aucune peine pour satisfaire aux goûts dis-

BANQUE PROVINCIALE DU CANADA

BUREAU PRINIPAL :
No. 9 Place d'Armes . . MONTREAL

BUREAU D'ADMINISTRATION

Monsieur G. N. DUCHARME, Président
 Capitaliste de Montréal.
Monsieur G. B. BURLAND, Vice-Président
 Industriel de Montréal.
L'Hon. LOUIS BEAUBIEN, Directeur
 Ex-Ministre de l'Agriculture.
Monsieur H. LAPORTE, Directeur
 De l'Épicerie en Gros Laporte, Martin & Cie
Monsieur S. CARSELEY, Directeur
 Propriétaire de la maison "Carseley," Montréal.
M. Tancrède Bienvenu, Gérant-Général
M. Ernest Brunel, Assistant-Gérant
M. A. S. Hamelin, Auditeur

SUCCURSALES :

MONTREAL: 316 Rachel, (côte St-Hubert); 271 Roy (St-Louis de France); 1138 Ontario, coin Panet; Magasin Carseley; Abattoirs de l'Est, rue Frontenac.
Berthierville, P. Q.; D'Israéli, P. Q.; St. Anselme, P. Q., Terrebonne, P. Q.; St. Guillaume d'Upton, P. Q.; Pierreville, P. Q.; Valleyfield, P. Q.; Ste-Scholastique, P. Q. Hull, P. Q.

Bureau des Commissaires-Consueurs

Sir ALEXANDRE LACOSTE, Président
 Juge en Chef de la Cour du Banc du Roi.
M. le Dr E. P. LACHAPPELLE, Vice-Président
Honorable ALFRED A. THIBAUDEAU, Sénateur,
 (de la maison Thibaudeau, Frères de Montréal.)
Honorable LOMER GOUIN, Ministre des Travaux Publics
de la Province de Québec.
Dr A. A. BERNARD et L'hon JE N. GIROUARD,
 Conseiller Législatif.

DEPARTEMENT D'ÉPARGNES.

Emission de certificats de dépôts spéciaux à un taux d'intérêt s'élevant graduellement jusqu'à 4 p. c. l'an suivant termes, intérêt de 3% l'an payé sur dépôts payables à demande.

ALEX. DESMARTEAU

Successeur de Charles Desmarteau,

COMPTABLE, AUDITEUR,
LIQUIDATEUR DE FAILLITES

Commissaire pour
Québec et Ontario.

Bureaux, 1598 et 1608 rue Notre-Dame,
Montréal.

J. CHARTRAND, P. L. TURGEON

CHARTRAND & TURGEON

COMPTABLES

Règlement de difficultés entre débiteurs et créanciers
180, rue Saint-Jacques, Montréal.

Tél. Bell Main 2638 Tel. Marchands 642

ÉMILÉ JOSEPH, L. L. B.

AVOCAT

210 NEW YORK LIFE BLDG.

11, Place d'Armes, MONTREAL.

Tel. Bell, Main 1787.

GEO. GONTHIER,

EXPERT COMPTABLE ET AUDITEUR

Représentant "The Account, Audit Co'y, Ltd, of New York. Spécialités: Auditions de livres. Organisations de Comptabilités et Règlements de Successions.

11 à 17, Côte de la Place d'Armes, Montréal.
TEL. BELL, MAIN 2113.

pendieux de sa compagne, et qu'il s'expose au besoin à la ruine, pour lui donner les aises qu'elle réclame, les bijoux dont elle a envie. Cet être dévoué, bon et généreux, qui donne tout et ne réclame rien, étant un mari idéal, devrait faire prime sur tous les marchés du Nouveau et de l'Ancien Monde. Or, non seulement il est très peu demandé dans l'Ancien Monde, où il rappelle toujours aux jeunes filles Robinson Crusôé avec sa hache, sa scie, ses nombreux fusils et son complet en peaux de bête, mais encore il est primé chez lui-même par des représentants de la soi-disant élite européenne qui sont bien loin de le valoir. Ils ne le valent pas au point de vue physique, car ils portent très souvent dans leur corps chétif l'appauvrissement d'une race qui pendant trop longtemps n'a pas voulu s'ouvrir aux richesses d'un sang nouveau, tandis que lui, l'Américain, est presque toujours un spécimen superbe de la race humaine, telle qu'elle sortit dans sa jeunesse élégante et forte des mains de son créateur. L'Américain est grand, svelte, vigoureux. Sur un corps bien charpenté que soutiennent deux jambes infatigables, il porte une tête énergique et fine, droite entre deux épaules carrées et qui, par l'éclair de ses yeux presque toujours bleus et l'épaisseur de sa chevelure séparée en

deux masses par une raie médiane, révèle à la fois l'intelligence et la force. Je ne parle pas de la barbe parce qu'elle existe fort peu. Les hommes la sacrifient sans pitié à une coquetterie qui les portent à montrer la structure de leur face et les traits caractéristiques de leur beau type humain. C'est une mode qui a même passé l'Atlantique avec beaucoup d'autres choses et qui sévit pour le moment dans le Royaume-Uni.

A la rigueur, les habitudes casanières des jeunes filles européennes excusent leur répugnance pour les mariages d'outre-mer. Mais les habitudes voyageuses des jeunes filles américaines ne suffisent pas pour expliquer l'enthousiasme avec lequel elles accueillent le mariage avec un Européen. Il faut évoquer les sentiments plus compliqués qui siègent dans ces régions de l'âme qu'on n'aime pas à explorer, parce qu'on y découvre plus de scories que de perles et de diamants.

La diplomatie européenne s'américanise rapidement par le mariage de ses représentants avec les héritières américaines. Je pourrais citer des noms éclatants de diplomates étrangers ou des noms connus de diplomates français qui ont épousé des Américaines pour la plupart exquises, dont ils avaient presque tous fait la connais-

sance pendant leur séjour en Amérique. La marine a suivi l'exemple de la diplomatie et enfin la noblesse est arrivée sur leurs traces, de sorte que notre prosaïque XXe siècle, à ses débuts, assiste encore à des expéditions qu'avec un peu de poésie on pourrait relier aux classiques voyages des chefs grecs réunis pour conquérir la Toison d'Or. Car c'est bien à la conquête de l'or que se lancent généralement ces épouseurs plus ou moins titrés, bien que les jeunes filles américaines destinées à devenir des épouses et des mères accomplies n'aient pas besoin de leurs dollars pour être animées. Elles sont si séduisantes qu'elles pourraient se payer le luxe d'être pauvres:

(A suivre.)

Poètes

A l'approche de l'automne et en vue de la saison d'hiver, il est sage et prudent pour un marchand de se procurer un bon assortiment de Poêles, Chaudières, Eviers, etc. La Fonderie Saint-Jérôme sollicite les commandes du commerce pour ces lignes spéciales. Ses prix sont des plus corrects. Adressez toute correspondance à M. J. Viau & Fils, manufacturiers, Saint-Jérôme, P.Q.

SOUICIS D'AFFAIRES

Enfermez vos soucis de bureau dans votre place d'affaires pendant la nuit. Il pourrait arriver que le lendemain matin ils aient disparu.

ONEIDA COMMUNITY

LIMITED

FABRICANTS DE CHAINES

Employez-vous des Chaines?

POUR

MOISSONNEUSES

MOULINS A VENT

Semoirs Mécaniques à Grains

SEMOIRS A SEMENCES

BORNES-FONTAINES

CADENAS

CHARS A FRET

MACHINES A COUDRE

Ou pour tout autre usage

VENDEZ VOUS ?

Des Licous en Chaines

Des Laises de Chiens

Des Chaines pour Chenils

Des Chaines à Vaches

Ou n'importe quel
autre genre de

CHAINES DE FANTAISIE



ADRESSEZ-VOUS A

ONEIDA COMMUNITY, LIMITED

NIAGARA FALLS, ONT.

Nous désirons attirer votre attention spéciale sur nos clous de broche d'acier **DOMINION**. Les meilleurs clous qui se fabriquent. Une ligne complète de grandeurs régulières toujours en stock. Clous spéciaux en tous genres fabriqués sur commande.

NOUS MANUFACTURONS EGALEMENT

BROCHE D'ACIER pour tous les usages.

BROCHE de CUIVRE et de LAITON.

ARTICLES en broche polie.

VIS à bois, CHAINETTES.

CLOTURE Galvanisée et Barbelée, Crampes.

PORTE-CHAPEAUX et HABITS "CRESCENT".

Toutes nos marchandises en paquets sont livrées dans des emballages solides et attrayants. Assurez-vous qu'on vous livre les marchandises **DOMINION**.

Manufacturées seulement
par

DOMINION WIRE MANFG. CO.,

LIMITED

MONTREAL.

La Sauvegarde

COMPAGNIE CANADIENNE-FRANCAISE
D'ASSURANCE-VIE.

Bureau Chef: 28 RUE ST-JACQUES, MONTREAL.
TEL. BELL MAIN 4033.

BASES SCIENTIFIQUES

Capital, **1,000,000**
SECURITE PARFAITE

ADMINISTRATEURS: G. N. DUCHARME, Pré-
sident; HON. J. A. OUMET, 1er V.-Président;
HON. F. L. BEIGUE, 2me V.-Président; HON.
N. PERODEAU; H. LAPORTE; HON. R. DANDU-
RAND; E. P. LACHAPPELLE; HON. N. A. BEL-
COURT; J. E. BEDARD, (Québec) Officiers
Généraux; HENRI BOURASSA, Sec.-Trésorier;
P. BONHOMME, Gérant Général.

Demandez notre Brochure Explicative.

LA

Provident Savings Life

ASSURANCE SOCIETY OF N. Y.

LA MEILLEURE COMPAGNIE
POUR les ASSURÉS et les AGENTS

Les agents habiles et les personnes re-
cherchant une position rémunératrice,
peuvent s'adresser au bureau prin-
cipal ou à aucun des agents généraux
de la compagnie.

Bureau Principal pour la Province de Quebec:
185, rue St-Jacques, - MONTREAL.

L'INVESTIGATION APPUIE

la déclaration que tandis que 80
pour cent des hommes âgés de 45
ans jouissent d'une prospérité satis-
faisante, seulement 13 pour cent
qui atteignent l'Age de 65 ans se
suffisent à eux-mêmes. Après avoir
bien réfléchi, à cela, demandez des
renseignements particuliers sur une
police de Dotation dans

THE CANADA LIFE.

On demande des agents respon-
sables pour la campagne.

L'ASSURANCE MONT-ROYAL

La seule Compagnie locale ayant un
CAPITAL ACTIONS

Bureaux :

1720 rue NOTRE-DAME,
Coin St-Frs-Xavier, MONTREAL

Compagnie Indépendante (Incendie)

RODOLPHE FORGET, Président.

E. CLÉMENT, Jr., Gérant-Général.

Assurances

**LES MUSEES DE PREVENTION DES
ACCIDENTS DU TRAVAIL ET
D'HYGIENE**

Le Musée du Bien-Etre ouvrier de Mu-
nich est dû à la collaboration des Pou-
voirs publics et de l'initiative privée. Il
est placé sous la haute direction de l'In-
specteur central des fabriques et de l'in-
dustrie, en Bavière, activement secondé
par deux Inspecteurs.

C'est au printemps de l'année 1900 que
M. le Ministre de l'Intérieur de Bavière
décida la création du Musée. Celui-ci a
été ouvert au public le 21 octobre 1900,
après avoir été inauguré en présence de
MM. de Feilitzsch, Ministre de l'Inté-
rieur; de Auer, président du Gouverne-
ment de la Bavière supérieure, des délé-
gués de la presse et de l'Union des In-
génieurs-Inspecteurs allemands.

L'Administration du Musée est instal-
lée ans les bâtiments du Ministère de
l'Intérieur.

Quant au Musée lui-même, il est instal-
lé, jusqu'à nouvel ordre, dans plusieurs
salles qui ont été mises à sa disposition,
à titre gratuit, par la grande fabrique
de papiers Munich-Dachau. Cette So-
ciété a donné le local nécessaire et en a
augmenté la superficie au fur et à me-
sure des besoins.

Les fonds nécessaires au premier éta-
blissement et à l'entretien proviennent
de subventions accordées par le Minis-
tère de l'Intérieur et d'un don fait par
l'Association Polytechnique de Munich,
qui avait réuni des fonds depuis quelques
années en vue de la création d'un Musée
d'hygiène.

Quant aux collections elles-mêmes, el-
les ont été constituées grâce à la géné-
rosité des industriels et des construc-
teurs, qui ont offert au Musée les modè-
les et les machines, soit à titre de don,
soit à titre de prêt.

Le Musée entend être une exposition
permanente, non seulement de ce qui
concerne la Sécurité du travail et l'Hy-
giène industrielle, mais encore de tout
ce qui a rapport au bien-être ouvrier
sous tous ses aspects: habitation, ali-
mentation, hygiène individuelle, instruc-
tion professionnelle, etc. Cette exposi-
tion doit être tenue au courant des pro-
grès réalisés dans ces diverses branches.

Le Musée, occupe actuellement cinq
salles contiguës et situées au 1er étage.

La première salle est affectée aux
dispositions concernant la Sécurité du
travail. La seconde est réservée à la pro-
tection des ouvriers de l'industrie du
Bâtiment. La troisième salle est consa-

(ETABLIE 1853)
The Phenix Insurance Company
OF BROOKLYN
TOTAL DE L'ACTIF - - \$7,112,413.30

Robert Hampson & Son, Agents,
39 rue St-Sacrement, Montréal

AVIS

Les personnes pouvant **CONTROLLER**
quelques cents piastres de Primes d'Assu-
rances contre l'Incendie, peuvent se faire
nommer Agent et recevoir une commission
sur leurs Risques. Toutes correspondances
si on le désire, traitées **confidemment**.
Ecrire à "ASSURANCE," Boite 418, Bureau
de Poste, Montréal.

COMPAGNIE MONTREAL-CANADA.

d'Assurance contre l'Incendie
Ci-devant

LA COMPAGNIE D'ASSURANCE MUTUELLE
CONTRE LE FEU DE LA CITE DE MONTREAL.
ETABLIE EN 1859

Capital autorisé - - - - -	\$1,000,000.00
Actif net excédant - - - - -	460,000.00
Dépot au gouvernement du Canada pour la garantie des porteurs de polices - - - - -	60,000.00
Sinistres payés à date - - - - -	888,021.10

Cie indépendante. Taux modérés.
A. A. LABRECQUE, Président.
J. B. LAFLEUR, Gérant

BUREAU PRINCIPAL :

59 rue St-Jacques, Edifice "La Presse"

MONTREAL

On demande des agents pour les localités non
représentées.

THE METROPOLITAN LIFE INS. CO.

Incorporée par l'état de New-York.

**La Compagnie du Peuple, par le
Peuple pour le Peuple.**

ACTIF : \$105,656,311.60.

A plus de polices payant primes en force aux
Etat-Unis et au Canada que n'importe quelle autre
compagnie et pendant chacune des dix années
passées a accepté et émis plus de polices nouvelles
en Amérique que n'importe quelle autre compagnie.

LA MOYENNE D'UNE JOURNEE D'OUVRAGE.

Reclamations payées.....	} Par jour {	359
Polices échues.....		6,297
Nouvelles Assurances inscrites		\$1,303,559.00
Paiements aux porteurs de Poli- ces et addition à la Réserves...		\$98,582.00
Actif accru.....		\$53,841.00

A déposé avec le Gouvernement du Dominion
pour la protection des détenteurs de polices au
Canada en titres Canadiens, **\$1,800,000.00.**

\$1,342,331,457 d'assurance en vigueur sur
7,523,915 polices.

Western Assurance Co.

Compagnie d'Assurance contre l'Incendie
et sur la Marine

INCORPORÉE EN 1851

CAPITAL PAYÉ - - - \$2,000,000

ACTIF, au-delà de - - - 3,546,000

REVENU ANNUEL, au-delà de 3,678,337

Burea Principal: **TORONTO, Ont.**
Hon. GEO. A. COX, Président.

J. J. KENNY Vice-Prés. et Directeur-Gérant

C. C. FOSTER, Secrétaire.

Succursale de Montréal :

189 rue Saint-Jacques.

ROBT. BICKERDIKE, Gérant.

crée à l'Hygiène Industrielle et la quatrième à la Bibliothèque. Enfin, dans la cinquième salle, on a réuni une série de dispositifs divers se rapportant plus particulièrement au bien-être ouvrier.

L'abondance des envois a été telle, que le Musée a dû être agrandi déjà depuis son ouverture et qu'une nouvelle extension s'impose à bref délai.

Dès la fin du premier exercice, il a été créé un Conseil technique destiné à seconder les efforts de la direction du Musée.

Jusqu'à nouvel ordre, le Musée n'est ouvert au public que le premier et le troisième dimanche du mois, de dix heures à midi. Mais, le règlement prévoit qu'il pourra être ouvert à d'autres moments, sur demande spéciale et motivée.

Pendant le premier exercice, du 21 octobre 1900 au 1er octobre 1901, le Musée a été ouvert 39 jours et a reçu 1,883 visiteurs. Un certain nombre de groupements divers parmi lesquels dix associations ouvrières, l'ont visité.

Pendant le second exercice, du 1er octobre 1901 au 1er octobre 1902, il a été ouvert 24 jours et a reçu 1,238 visiteurs. Cette réduction sur les chiffres de l'exercice précédent tient à ce que le Musée a été fermé pendant les mois d'octobre et novembre 1902, une partie de ses collections ayant été transportée à l'Exposition de Francfort.

L'Administration du Musée, avec le concours de l'Association des Écoles primaires supérieures, a organisé des conférences sur des questions diverses intéressant le bien être matériel et moral des ouvriers.

97 ouvriers suivirent les conférences de la série d'hiver et 102 celles de la série de printemps. Ces dernières furent complétées par une excursion spéciale à travers les galeries du Musée.

Pour permettre aux intéressés de profiter dans une plus large mesure des documents réunis dans la bibliothèque, l'Administration du Musée a décidé de prêter gratuitement, pour être emportés à domicile, pendant un laps de temps

qui ne peut dépasser quinze jours, les livres et publications périodiques dont elle dispose. Ce prêt s'effectue contre un simple reçu.

La Direction a l'intention, pour compléter l'oeuvre du Musée, de provoquer de temps en temps, en s'inspirant des circonstances, des expositions temporaires spéciales sur des sujets relatifs à la protection de l'ouvrier. C'est ainsi que récemment une exposition de cette nature, relative à la protection dans les monte-charges et ascenseurs, s'installait au rez-de-chaussée du bâtiment du Musée. Au mois de mai 1901, avait eu lieu une exposition concernant la protection des ouvriers dans l'industrie de la construction.

Du 5 au 21 octobre 1901 s'est tenue, à Francfort-sur-le-Mein, une exposition de prévention des accidents du travail et d'hygiène industrielle. Le Musée de Munich a participé à cette exposition, en y

envoyant une partie de ses collections, notamment tout ce qui concernait la protection des ouvriers dans l'industrie du bâtiment. Un diplôme d'honneur lui fut décerné.

L'Association Polytechnique de Munich a mis gracieusement à la disposition de l'Administration du Musée son organe périodique qui est le "Journal de l'Industrie et des Arts et Métiers de Bavière" (das Bayerische Industrie und Gewerbeblatt) pour recevoir toutes les communications qu'elle désirerait insérer.

Le Musée a décidé de publier successivement, par feuillets illustrés de quatre pages, la description des principaux appareils et dispositifs qui figurent dans ses collections. Cette description paraît d'abord dans le "Journal de l'Industrie et des Arts et Métiers de Bavière", puis en un tirage à part, par les soins de l'Union Polytechnique. La série de ces feuillets est destinée à composer, plus tard, le catalogue du Musée.

Quatre d'entre eux ont déjà paru. Ils sont relatifs à la protection dans les générateurs à vapeur.

D'après l'avis du Conseil technique, on a cherché à développer le plus possible les collections se rapportant aux habitations ouvrières. On a réuni un grand nombre d'imprimés et de dessins, plans et photographies se rapportant à cette question. Des documents très intéressants ont été fournis par la "Société par actions pour la construction de petits logements ouvriers" à Francfort-sur-le-Mein, ainsi que par "l'Association pour l'amélioration des conditions d'habitation" de Munich.

L'Administration du Musée n'a pas cru devoir se désintéresser des importants problèmes que soulève l'enseignement professionnel. Sur son initiative, le Ministère d'Etat de l'Intérieur a bien voulu appeler l'attention des établissements d'enseignement technique et professionnel sur l'existence du Musée. Il leur a demandé, en même temps, de faire parvenir à ce dernier leurs statuts, programmes d'études, comptes rendus, exposés de leurs méthodes d'enseignement, ainsi que des modèles et exemplaires des travaux exécutés par les élèves.

D'après le recensement fait au 15 septembre 1902, les collections du Musée comprenaient déjà, à cette date, 1,323 numéros, dont 394 se rapportaient à la sécurité du travail, 246 à l'hygiène industrielle, 317 aux institutions ayant pour but le bien-être matériel et moral des ouvriers et 366 à la littérature spéciale.

(L'Assurance Moderne.)

LE CREDIT COMMERCIAL

Chambre 13 Edifice "LA PRESSE"
TEL. BELL. MAIN 3555. MONTREAL
SPÉCIALITÉ : Achat, Collection et règlement de comptes. Une visitesollicitée.

LA PROVINCIALE

MUTUELLE-PRIME FIXE

Assurance Contre le Feu.

Bureau-chef : EDIFICE GUARDIAN
160, RUE ST-JACQUES
MONTREAL.

Cette Compagnie n'a aucune réclamation pendante, soit contestée ou non payée et offre toutes garanties voulues.

"La Foncière"

Compagnie d'Assurance Mutuelle contre le Feu.

Bureau Principal : 68 rue St-Jacques, Montreal

On demande des Agents intelligents et actifs, partout où la Compagnie n'est pas représentée. Contrat avantageux; commissions rémunératrices.

Demandez notre prospectus. S'adresser aux bureaux de la Compagnie.

SYSTEME DE COTISATION.

Ordre Indépendant des Forestiers

L'ANNEE, 1903

Payé aux Veuves, aux Orphelins et aux frères frappés d'incapacité...	\$1,658,108.92	Pourcentage d'accroissement d'assurance en vigueur durant l'année...	4.97%
Payé en bénéfices de maladies et de mortalité.....	192,163.71	Pourcentage d'accroissement de l'actif durant l'année.....	19.75%
Augmentation du nombre de membres durant l'année.....	14,123	Chiffre de la mortalité par 1,000, étant 14 de moins qu'en 1902.....	6.46
Augmentation de l'actif durant l'année.....	1,234,23,727		

Pour toute information relative au système d'assurance fraternelle de l'O. I. F. s'adresser à tout officier ou membre de la Société.