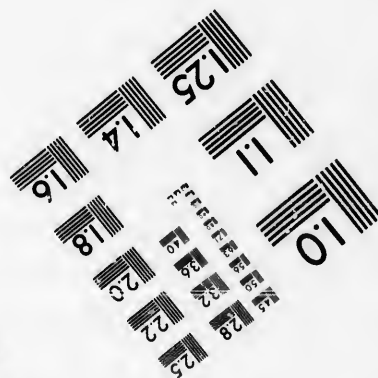
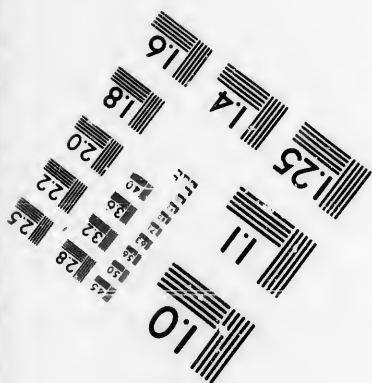
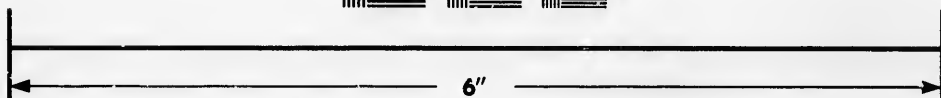
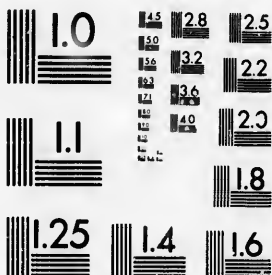

**IMAGE EVALUATION
TEST TARGET (MT-3)**



**Photographic
Sciences
Corporation**

23 WEST MAIN STREET
WEBSTER, N.Y. 14580
(716) 872-4503



**CIHM/ICMH
Microfiche
Series.**

**CIHM/ICMH
Collection de
microfiches.**



Canadian Institute for Historical Microreproductions / Institut canadien de microreproductions historiques



© 1986

The copy filmed here has been reproduced thanks to the generosity of:

Seminary of Quebec
Library

The images appearing here are the best quality possible considering the condition and legibility of the original copy and in keeping with the filming contract specifications.

Original copies in printed paper covers are filmed beginning with the front cover and ending on the last page with a printed or illustrated impression, or the back cover when appropriate. All other original copies are filmed beginning on the first page with a printed or illustrated impression, and ending on the last page with a printed or illustrated impression.

The last recorded frame on each microfiche shall contain the symbol → (meaning "CONTINUED"), or the symbol ∇ (meaning "END"), whichever applies.

Maps, plates, charts, etc., may be filmed at different reduction ratios. Those too large to be entirely included in one exposure are filmed beginning in the upper left hand corner, left to right and top to bottom, as many frames as required. The following diagrams illustrate the method:

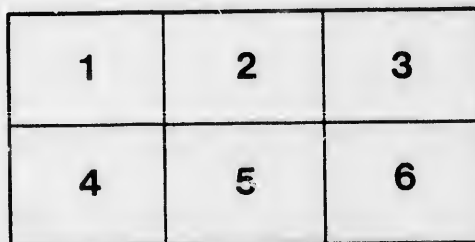
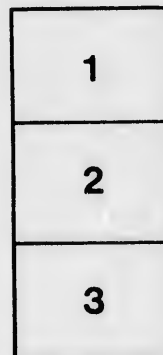
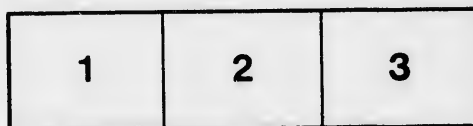

L'exemplaire filmé fut reproduit grâce à la générosité de:

Séminaire de Québec
Bibliothèque

Les images suivantes ont été reproduites avec le plus grand soin, compte tenu de la condition et de la netteté de l'exemplaire filmé, et en conformité avec les conditions du contrat de filmage.

Les exemplaires originaux dont la couverture en papier est imprimée sont filmés en commençant par le premier plat et en terminant soit par la dernière page qui comporte une empreinte d'impression ou d'illustration, soit par le second plat, selon le cas. Tous les autres exemplaires originaux sont filmés en commençant par la première page qui comporte une empreinte d'impression ou d'illustration et en terminant par la dernière page qui comporte une telle empreinte.

Un des symboles suivants apparaîtra sur la dernière image de chaque microfiche, selon le cas: le symbole → signifie "A SUIVRE", le symbole ∇ signifie "FIN".

Les cartes, planches, tableaux, etc., peuvent être filmés à des taux de réduction différents. Lorsque le document est trop grand pour être reproduit en un seul cliché, il est filmé à partir de l'angle supérieur gauche, de gauche à droite, et de haut en bas, en prenant le nombre d'images nécessaire. Les diagrammes suivants illustrent la méthode.

277 B

EXTRAIT
DU
LIVRE DE RENVOI OFFICIEL
DE LA
CITÉ DE MONTRÉAL.
DIVISION EST.
QUARTIER ST. LOUIS.

Préparé et publié par L. W. SICOTTE, *Esq.*, Avocat,
Employé à la Commission du Cadastre.

EXTRACT
OF THE
OFFICIAL BOOK OF REFERENCE
OF THE
CITY OF MONTREAL.
EAST DIVISION.
ST. LEWIS WARD.

Prepared and Published by L. W. SICOTTE, *Esq.*, Advocate
Officer of the Cadastre Commission.



MONTREAL :

DES PRESSES A VAPEUR DE LA MINERVE, 16, RUE ST. VINCENT.

1871 Bibliothèque,
Le Séminaire de Québec,
3, rue de l'Université,
Québec 4, QUE.

LI

01

Pr

277B

EXTRAIT
DU
LIVRE DE RENVOI OFFICIEL
DE LA
CITÉ DE MONTRÉAL.
—
DIVISION EST.
—
QUARTIER ST. LOUIS.

Préparé et publié par L. W. SICOTTE, Ecuyer, Avocat,
Employé à la Commission du Cadastre.

—
EXTRACT
OF THE
OFFICIAL BOOK OF REFERENCE
OF THE
CITY OF MONTREAL.
—
EAST DIVISION.
—
ST. LEWIS WARD.

Prepared and Published by L. W. SICOTTE, Esquire, Advocate
Officer of the Cadastral Commission.

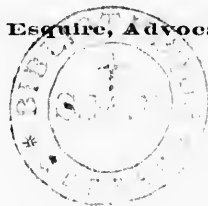

—
MONTREAL :
DES PRESSES A VAPEUR DE LA MINERVE, 16, RUE ST. VINCENT.

—
1871

L

O

Bloc f

Block

No

1

2

3

4

5

Bloc f

Block

6

7

8

EXTRAIT
DU
LIVRE DE RENVOI OFFICIEL
DE LA
CITÉ DE MONTRÉAL, (DIVISION EST)
QUARTIER ST. LOUIS.

EXTRACT
OF THE
OFFICIAL BOOK OF REFERENCE
OF THE
CITY OF MONTREAL, (EAST DIVISION)
ST. LOUIS' WARD.

Bloc formé par les Rues St. Louis, Bonsecours, Craig et Gosford.

Block bounded by St. Lewis, Bonsecours, Craig and Gosford streets.

No.	NOM DU PROPRIÉTAIRE. PROPRIETOR'S NAME.	FRONT.	PROFON.	SUPERFICIE.
		FRONTAGE. PL. PO. FT. INC.	DEPTH. PL. PO. FT. INC.	AREA. PIEDS FEET
1	Joseph Wilfrid Antoine Raymond Mas- son, Marie Sophie Catherine Azelma, épouse de (wife of) Léon Douvreur, Louis Hugh Robertson, Marie Adélaïde Elodie, épouse de (wife of) Edouard Bos- sange, Jean Paul Romuald, Louis Fran- çois Rodrigue, Henri Charles Germain & Isidore Candide Edouard Masson.....	119.09 }	x irreg	11274
		124.00 }		
2	Henriette Moreau, épouse de (wife of) Hardoin Lionais.....	65.04 }	x "	6438
		61.08 }		
3	Eléonore Gauvin, épouse de (wife of) John Ostell.....	92.00 }	x "	8570
		97.02 }		
4	John Pickle	46.03 }	x "	5171
		46.07 }		
5	Desanges Trudeau.....	41.03 }	x "	4995
		44.01 }		

Bloc formé par les Rues Craig, Sanguinet, Vitré, St. Denis et le Carré Viger.

Block bounded by Craig, Sanguinet, Vitré, St. Denis streets and by Viger Square

6	Angelina Loranger.....	46.03	x irreg	4356
7	Marie Sophie Gauvin, Veuve de (widow of) Julien Perrault.....	90.09	x "	3611
8	Alexis Dubord.....		"	5905

Bloc formé par les Rues Craig, Sanguinet, Vitré, St. Denis et le Carré Viger.

Block bounded by Craig, Sanguinet, Vitré, St. Denis streets and by Viger Square.

No.	NOM DU PROPRIÉTAIRE. PROPRIETOR'S NAME.	FRONTAGE. FRONTAGE.	PROFON. DEPTH.	SUPERFICIE. AREA.		
					PI. PO. FT. INC.	PI. PO. FT. INC.
9	Jean Baptiste Rolland.....	51.03	x	irreg.	4318	
		40.03				
10	Alexis Dubord.....	40.06	x	"	3391	
11	Joseph Robillard.....	62.06	x	"	6563	
12	Louis Boyer.....	60.00	x	"	6255	
13	Etienne A. Dubois.....	130.00	x	"	12763	
14	Maria Cox, épouse de (wife of) Antoine Dubord.....	38.03	x	"	4847	
15	Léocadie Serre dit St. Jean, épouse de (wife of) Jacques Olivier Bureau.....	38.10	x	79.00	3134	
16	La Corporation Episcopale Catholique Romaine de Montréal.....	45.09	x	79.00	3608	
17	Marie Céline Barbeau, veuve de (widow of) Ambroise Tremblay, Alphonse Barbeau, Emma, épouse de (wife of) Edmond Lefebvre, Odillon et Fridolin Barbeau.....	37.06	x	irreg	2953	
		37.03				

Bloc formé par les Rues Sanguinet, Craig, Ste. Elizabeth et Vitré

Block bounded by Sanguinet, Craig, St. Elizabeth and Vitré streets.

18	Rosalie Morin, veuve de (widow of) Joseph Belle & Joseph Achille Aristide Belle, Ernest & Alfred Belle (*)	76.08	x	irreg	11397	
19	Charles A. Leblanc.....	169.08	x	"	18516	
20	Joseph Rivet.....	19.09	x	"	1377	
21	Jean Baptiste Gore.....	19.06	x	"	1414	
22	Alphonsine Brunet.....	20.09	x	"	1762	
23	Adélaïde Smith, veuve de (widow of) Edmund Barry, Emelina, épouse de (wife of) William Henry Merrill, Esthèle, épouse de (wife of) David C. Dumas, Alphonsine, Rose Anne, épouse de (wife of) Charles Chaput, Robert Smith et Adélaïde Larochelle, veuve de (widow of) Robert Smith (**)	110.06	x	"	20489	
24	L'Eglise Méthodiste. (Methodist Church)	57.03	x	"	4972	

(*) Moitié à Rosalie Morin et moitié à Joseph Achille Aristide, Ernest et Alfred Belle.

(*) One half to Rosalie Morin and the other to Joseph Achille Aristide, Ernest and Alfred Belle.

(**) Adélaïde Larochelle, veuve de Robert Smith a la jouissance du tout sa vie durant.

(**) Adélaïde Larochelle, widow of Robert Smith has the enjoyment of the whole during her life time.

Bloc formé par les Rues Ste. Elizabeth, Craig, des Allemands et Vitré.

Block bounded by St. Elizabeth, Craig, German and Vitré Streets.

No.	NOM DU PROPRIÉTAIRE. PROPRIETOR'S NAME.	FRONT.	PROFON.	SUPERFICIE.
		FRONTAGE.	DEPTH.	AREA.
		FT. PO. FT. INC.	FT. PO. FT. INC.	PIEDS FEET
25	Ernest Idler.....	94.00	x irreg	16128
26	Joseph Corbeil.....	126.06	x "	9506
		23.03	}	
27	Francis McManns.....	22.07	x "	1661
		24.00	}	
28	Michel Thivierge.....	23.03	x "	1700
		23.01	}	
29	François Benoit.....	23.06	x "	1700
		23.07	}	
30	Zéphirin Chapleau...	24.00	x "	1700
		46.00	}	
31	James Haynes.....	41.06	x "	3182
32	Pierre Jodoin.....	164.03	x "	11095

Bloc formé par les Rues des Allemands, Craig, St. Constant et Vitré.

Block bounded by German, Craig, St. Constant and Vitré Streets.

33	Le Maire, les Echevins et les Citoyens de la Cité de Montréal. (The Mayor, Alder- men and Citizens of the City of Montreal.)	irreg		65110
----	--	-------	--	-------

Bloc formé par les Rues St. Constant, Craig, St. Dominique et Vitré.

Block bounded by St. Constant, Craig, St. Dominique and Vitré Streets.

34	William Doran.....	36.09	x irreg	3865
35	Rosalie Morin, veuve de (widow of) Jo- seph Belle & Joseph Achille Aristide, Ernest & Alfred Belle (*).....	75.03	x "	8580
36	James Dooley.....		irreg	4474
37	John Boyd.....	24.09	x 67.03	1664
38	William Perry.....	50.09	x 67.03	3422
39	Jean Louis Beaudry.....	40.03	x 67.03	2707
40	Félix Lavigne.....	18.00	x 78.06	1413
41	Christina McFadden, veuve de (widow of) Richard Tobin.....	23.08	x 67.03	1597
42	Jean Baptiste Lenoir dit Rolland.....	64.00	x irreg	4589
43	Eugénie Desnoyers, épouse de (wife of) Moïse Saucier, Henri Emma & Rosanna Desnoyers (**)......	42.03	x "	2577

(*) Moitié à Rosalie Morin et l'autre moitié à Joseph Achille Aristide, Ernest et Alfred Belle.

(*) One half to Rosalie Morin and the other to Joseph Achille Aristide, Ernest and Alfred Belle.

(**) Julie Desrochers veuve de Magloire Desnoyers en a la jouissance sa vie durant.

(**) Julie Desrochers widow of Magloire Desnoyers has the enjoyment of it during her life time.

Bloc formé par les Rues St. Constant, Craig, St. Dominique et Vitré.

Block bounded by St. Constant, Craig, St. Dominique and Vitré Streets.

No.	NOM DU PROPRIÉTAIRE. PROPRIETOR'S NAME.	FRONT.	PROFON.	SUPERFICIE.	
		FRONTAGE.	DEPTH.	AREA.	
		PL. FO. FT. INC.	PL. FO. FT. INC.	PIEDS. FEET.	
44	Sophie Bissonnette.....	37.06	x	irreg.	3375
45	William Wilson.....	19.03	x	"	1829
46	Joseph Wilson.....	19.03	x	"	1805
47	Augustin Perrault (*).....	69.06	x	"	20964
48	Augustin, Victor & Rose Anne Perrault, épouse de (wife of) Joseph Adolphe Gra- vel.....	68.00	x	58.06	3978
49	Rose Anne Perrault, épouse de (wife of) Joseph Adolphe Gravel.....	68.00	x	irreg	11719
50	Augustin Perrault (*) ..	19.06	x	"	1278
51	do do (*).....	20.06	x	"	1730
52	Rose Anne Perrault, épouse de (wife of) Joseph Adolphe Gravel.....	21.00	x	"	1760
53	Agustin, Victor & Rose Anne Perrault, épouse de (wife of) Joseph Adolphe Gra- vel (**).	22.06	x	"	1912
54	Rose Anne Perrault, épouse de (wife of) Joseph Adolphe Gravel.....	22.06	x	"	1955
55	Victor Perrault (*).....	42.09	x	"	7878
56	Catherine Mellington.....	25.06	x	"	1308
57	William Wright.....	29.06	x	"	3960

Bloc formé par les Rues St. Dominique, Craig, St. Laurent et Vitré.

Block bounded by St. Dominique, Craig, St. Lawrence and Vitré streets.

58	John J. Day.....	38.04	x	"	3124
59	Alfred Nelson, Sophie Nelson, Veuve de (widow of) Cornelius M. Brosnan, Walter James, Charles, Julia, épouse de (wife of) Jonathian S. C. Wurtele & Mrs. Horatio Nelson (***).....	48.00	x	"	3454
60	William Primrose Smith.....	41.03	x	"	3464
61	Elizabeth Steller, veuve de (widow of) John Bower.....	39.00	x	"	2671
62	Léocadie Serre dit St. Jean, épouse de (wife of) Jacques Olivier Bureau.....	44.00	x	"	3262

(*) Substitution en faveur de ses enfants.

(*) Substitution in favor of his children.

(**) Substitution en faveur de leurs enfants. Substitution in favor of their children.

(***) Substitution de la part des cinq premiers en faveur de leurs enfants.

(***) Substitution of the share of the five first in favor of their children.

Bloc formé par les Rues St. Dominique, Craig, St. Laurent et Vitré.

Block bounded by St. Dominique, Craig, St. Lawrence and Vitré streets.

SUPERFICIE. AREA.	No.	NOM DU PROPRIÉTAIRE PROPRIETOR'S NAME.	FRONT.	PROFON.	SUPERFICIE.
			FRONTAGE.	DEPTH.	AREA.
			PL. PO. FT. INC.	PL. PO. FT. INC.	PIEDS FEET
PIEDS. FEET.					
3375	63	Adélaïde Smith, veuve de (widow of) Edmund Barry, Emelina, épouse de (wife of) William Henry Merrill, Esthèle, épouse de (wife of) David C. Dumas, Alphonsine, Rose Anne, épouse de (wife of) Charles Chaput, Robert Smith & Adélaïde Larochelle, veuve de (widow of) Robert Smith (*).....	40.09	x irreg.	2794
1829					
1805					
20964					
3978	64	John & Thomas Caverhill.....	41.03 } 42.09 } 46.60 }	x " "	6360
11719	65	Agnes Houdlow.....	44.05 } 90.02 }	x " "	6880
1278					
1720	66	Catherine Poitras.....	84.07 } 42.03 }	x " "	13431
1760					
1912	67	John & Thomas Caverhill.....	42.09 } x	" "	6423
	68	La Corporation Episcopale Catholique Romaine de Montréal.....	68.06	x " "	3189
	69	Barbara McKenzie Charles, veuve de (widow of) George Frederick Valentinie, Anne & Louis Charles (**).	45.09	x " "	3859

Bloc formé par les Rues St. Dominique, Vitré, St. Laurent et Lagauchetière.

Block bounded by St. Dominique, Vitré, St. Lawrence and Lagauchetière Streets.

	70	Octave Painchaud (***).....	22.00	x 49.06	1040
	71	Elmire Painchaud, veuve de (widow of) Alexandre Painchaud.....	20.08	x 49.06	1023
3124	72	Rose de Lima Painchaud, épouse de (wife of) François Zéphirin Tassé.....	22.06	x 42.09	962
	73	Julie Fabre, veuve de (widow of) Benjamin Desrochers.....	43.00	x 81.03	3494
3454	74	La Corporation Episcopale Catholique Romaine de Montréal.....	41.02 } 43.00 } 41.03 }	x 153.05	6840
3464	75	Damase Masson.....	42.01 } x	153.06	6550
2671	76	Louise Herse, veuve de (widow of) André Zéphirin Grothé & Virginie, Pierre Joseph, Roch & Adèle Gr thé.....	21.00 } 22.08 }	x 153.06	3504
3262	77	Jean Louis Beaudry.....	43.03	x irreg	4985

(*) Adélaïde Larochelle, veuve de Robert Smith, a la jouissance du tout sa vie durant.

(†) Adélaïde Larochelle, has the enjoyment of the whole during her life time.

(**) Substitution en faveur des enfants de Sarah Ann Cox, Jane et Barbara Cox.

(***) Substitution in favor of the children of Sarah Ann Cox, Jane and Barbara Cox.

(****) Substitution en faveur de ses enfants.

(****) Substitution in favor of his children.

Bloc formé par les Rues St. Dominique, Vitré, St. Laurent et Lagauchetière.

Block bounded by St. Dominique, Vitré, St. Lawrence and Lagauchetière Streets.

No.	NOM DU PROPRIÉTAIRE. PROPRIETOR'S NAME.	FRONT.	PROFON.	SUPERFICIE.
		FRONTAGE.	DEPTH.	AREA.
		PL. PO. FT. INC.	PL. PO. FT. INC.	PIEDS FEET
78	Aurélié Beaudry, veuve de (widow of) François Guénette & François Guénette, Marthe, épouse de (wife of) Urgèle Renaud, Malvina, Aurélie Delphine, Alfred & Marie Louise Guénette (*).....	21 06	x irreg.	3892
79	Adélaïde Smith, veuve de (wife of) Edmund Barry, Emelina, épouse de (wife of) William Henry Merrill, Esthèle, épouse de (wife of) David C. Dumas, Alphonsine, Rose Anne, épouse de (wife of) Charles Chaput, Robert Smith & Adélaïde Larochele, veuve de (widow of) Robert Smith (**).....	42.03	x "	3009
		41.00	}	
80	Rémi Prévost.....	39.06	x	77.04
81	Louis Lap' rre.....	41.09	x	33.00
82	Rosalie Sauspitié, veuve de (widow of) Joseph Deschamps	42.10	x	
83	Elizabeth Collins, veuve de (widow of) Stephen Kelly & Annie Kelly.....	41.09	x	110.09
84	Charles Meloche.....	46.00	x irreg	7115
85	John Garven (*).....	26.10	x "	1808
86	Agnes Ryan, veuve de (widow of) John Sayer	37.03	x "	2139
87	William Sayer.....	33.05	x "	310
		32.04	x "	850

Bloc formé par les Rues St. Dominique, Vitré, St. Constant et Lagauchetière.

Block bounded by St. Dominique, Vitré, St. Constant and Lagauchetière streets;

88	James Toner.....	175.04	x irreg	15283
89	David Edwards.....	47.10	x "	2153
90	William Sayer.....	42.06	x "	6705
91	Agnes Ryan, veuve de (widow of) John Sayer.....	50.00	x "	10914
92	Félix & Ignace Renaud.....	42.08	x "	
93	Julie Fabre, veuve de (widow of) Benjamin Desrochers	41.06	x "	8004
		42.07	x "	8090

(*) Moitié à Aurélie Beaudry et l'autre moitié à ses enfants dont elle a la jouissance sa vie durant.
(*) One half to Aurélie Beaudry and the other to her children of which she has the enjoyment during her life time.

(**) Adélaïde Larochele, veuve de Robert Smith, a la jouissance du tout sa vie durant.
(**) Adélaïde Larochele, widow of Robert Smith has the enjoyment of the whole during her life time.

(*) Charles Meloche a un droit de passage sur ce lot.
(*) Charles Meloche has a right of way on this lot.

Bloc formé par les Rues St. Dominique, Vitré, St. Constant et Lagauchetière

Block bounded by St. Dominique, Vitré, St. Constant and Lagauchetière Streets.

SUPERFICIE. AREA.	No.	NOM DU PROPRIÉTAIRE. PROPRIETOR'S NAME.	FRONT.	PROFON.	SUPERFICIE
			FRONTAGE.	DEPTH.	AREA.
			PL. PO. FT. INC.	PL. PO. FT. INC.	PIEDS FEET
3892	94	Euclide Langlois, Ida, épouse de (wife of) Odillon Beaudry, Anna & Emma Langlois.....	44.00 } 43.00 } x	irreg.	3437
	95	Alfred H. Sentenne.....	33.01 x 33.00 }	79.00	2613
	96	John P. Seybold.....	35.06 } x	151.06	5189
	97	Edouard Lafleur.....	41.00 x	irreg	7103
3009	98	do do.....	56.06 x	47.08	2693
	99	Alexandre Roy.....	24.10 x	59.10	1486
	100	Alfred Benoit.....	22.10 x	59.10	1366
3132	101	François Benoit, Alphonse Alfred & Philomène Benoit, épouse de (wife of) Wilfrid Birtz dit Desmarteau.....	56.09 } 58.00 } x	118.00	6726
1378	102	Charles E. Belle.....	42.04 x	120.00	5080
	103	William Christie.....	42.02 x 39.02 }	122.00	5145
4634	104	Edouard Fonruier.....	36.00 } x	123.00	4622
115	105	Thomas Knubly.....	42.96 x	irreg	3212
1808	106	Charles Berger & Pierre Laeroix.....	39.01 x	"	4193
2139	107	William Patton.....	44.00 x	"	7346
	108	Charles Berger & Pierre Laeroix.....		"	3816
310	109	Jam's Toner.....	88.03 x	"	3450
850					

Bloc formé par les Rues St. Constant, Vitré, des Allemands et Lagauchetière.

Block bounded by St. Constant, Vitré, German and Lagauchetière streets.

15283	110	Barbara, Ann & Janet Scott.....	84.02 x	irreg	4559
2153	111	Séraphin Turcot.....	40.01 x	"	3488
6705	112	Antoine Viger.....	42.09 x	"	3640
	113	David Strachan.....	79.10 x 43.00 }	"	8653
10914	114	Léon Larue.....	42.03 } x 34.09 }	"	4453
8004	115	Joseph M. Dufresne.....	44.00 } x 46.07 }	"	4307
8090	116	German and Polish Congregation.....	44.07 } x 47.08 }	"	5022
	117	Do Do Do.....	51.05 } x	"	5370
	118	Eugène Lamoureux.....	89.03 x	"	6634
	119	Pierre Jodoin.....	202.10 x 44.03 }	"	21440
	120	Thomas Spindlo.....	43.09 } x	"	4840
	121	Jean Benoit.....	86.00 x	"	9598
	122	Joseph Emery-Coderre.....	81.02 x	"	7124

Bloc formé par les Rues des Allemands, Vitré, Ste. Elizabeth et Lagauchetière.

Block bounded by German, Vitré, St. Elizabeth and Lagauchetière streets.

No.	NOM DU PROPRIÉTAIRE. PROPRIETOR'S NAME.	FRONT.		PROFON. DEPTH.	STPERFICIE. AREA.
		PI. PO.	PI. PO.		
		FT. INC.	FT. INC.		
					PIEDS FEET
123	Barbara McKenzie Charles, veuve de (widow of) George Frederick Valentine, Anne & Louis Charles. (*)	161.06	x	irreg	42819
124	Jean Baptiste Beaudry	86.00	x	"	6860
125	John Alexander Tiffin	132.03	x	"	10619
126	Louis Villemaire	104.03	x	"	10080

Bloc formé par les Rues Ste. Elizabeth, Vitré, Sanguinet et Lagauchetière.

Block bounded by St. Elizabeth, Vitré, Sanguinet and Lagauchetière streets.

127	Catherine Hall	154.10	x	123.09 } 124.06 }	19160
128	Joseph Thomas Lamothe, Joseph Victor, Joseph Emelio Arthur, Joseph Wilfrid, Marie Louise Eugénie & Marie Louise Robina Lamothe. (**)	38.09 } 40.06 }	x	165.00	6538
129	H. Adolphe Fissiault dit Laramée	60.06 } 61.06 }	x	123.09	7549
130	Joseph Grenier	102.03	x	105.00	10736
131	Jean Baptiste Beaudry	95.07 } 105.00 }	x	83.00	8324
132	Joseph Grenier	85.02 } 58.00 }	x	irreg	10587
133	François Xavier Beaudry	51.06 } 27.11 }	x	59.00	3319
134	Adolphe Bissonnette	26.06 }	x	59.00	1605
135	Alfred Nelson, Sophie, veuve de (widow of) Cornelius M. Brosnan, Walter James, Charles, Julia, épouse de (wife of) Jo- nathan S. C. Wurtele & hrs Horatio Nelson (***)	27.09 } 26.06 }	x	59.00	1600
136	Isabella McHenry	25.01	x	irreg	1620
136A	Isabella McHenry, Côme Séraphin Cherrier et les Sœurs de charité de l'Hôpital Général de Montréal, commu- nément dites Sœurs Grises	7.03	x	"	1351
137	Isabella McHenry	20.00	x	"	1295
138	Côme Séraphin Cherrier	16.06	x	"	1333
139	Les Sœurs de Charité de l'Hôpital Gén- ral de Montréal, communément dites Sœurs Grises	18.03	x	"	1211

(*) Substitution en faveur des enfants de Sarah Ann Cox, Jane & Barbara Cox.

(*) Substitution in favor of the children of Sarah Ann Cox, Jane & Barbara Cox.

(**) Marie Adeline Jobin, épouse de Thomas Dagenais en a la jouissance sa vie durant.

(**) Marie Adeline Jobin, wife of Thomas Dagenais has the enjoyment of it during her life time.

(***) Substitution de la part des cinq premiers en faveur de leurs enfants.

(***) Substitution of the share of the five first in favor of their children.

Lagauchetière.

ere streets.

SUPERFICIE.
AREA.PIEDS
FEET

Lagauchetière.

ere streets.

19160

6538

7549

10736

8324

10587

3319

1605

1600

1620

1351

1295

1333

1211

life time.

Bloc formé par les Rues Ste. Elizabeth, Vitré, Sanguinet et Lagauchetière.

Block bounded by St. Elizabeth, Vitré, Sanguinet and Lagauchetière Streets.

No.	NOM DU PROPRIÉTAIRE. PROPRIETOR'S NAME.	FRONT. FRONTAGE.	PROFON. DEPTH.	SUPERFICIE. AREA.
		PL. PO. FT. INC.	PL. PO. FT. INC.	PIEDS FEET
42819	140 John Barter.....	26.00	x irreg.	2978
		27.10	} x 102.06	2896
	141 Joseph Grenier.....	28.08		
6860		27.10	} x 102.06	2887
10619	142 Louis Monat.....	28.06		
10080	143 Charles Catelli.....	53.07	x 64.04	3447
	144 Thomas Wilson.....	42.09	x 64.04	2750
	145 Michael Cuddihy.....	85.08	x 64.04	
	de là (from thence)	158.00	x 44.00	12463
		18.04	} x 64.04	1136
	146 Martin Price.....	17.00		

Bloc formé par les Rues Sanguinet, Vitré, Dubord et le Carré Viger.

Block bounded by Sanguinet, Vitré, Dubord streets and by Viger Square.

	147 Charles A. Leblanc.....	62.06	x 79.09	4985
	148 Sarah Trumble, veuve de (widow of) Chs. Scallon.....	42.10	x 79.09	3490
	149 John Kelly	38.00	x irreg	5181
	150 Louis Siméon & Mathilda Siméon (*).....	38.03	x 92.03	3529
	151 Isabella Davis, épouse de (wife of) Maurice Wolfe.....	61.10	x 85.04	5276
	152 Amédée Wilfrid, Napoléon Alphonse, Henri Georges, Joseph Edmond, Victor Jérôme & François Arthur Grenier	152.03	x irreg	13845

Bloc formé par les Rues Dubord, St. Denis, Lagauchetière, Sanguinet et le Carré Viger.

Block bounded by Dubord, St. Denis, Lagauchetière, Sanguinet streets and by Viger Square.

	153 Charles Garth.....	34.00	} x irreg	5354
		32.00		
		37.07	} x "	2755
	154 Patrick Carl.....	37.09		
		42.11	} x 72.06	3160
	155 Louis Boyer	44.03		
	156 Henriette Parthenais, veuve de (widow of) André Romuald Cherrier & Romuald Gustave, Marie Odile Anaïs, Pierre André, Marie Joseph Anatole, Marie François Oscar et Michel Lactance Cherrier.	48.08	} x irreg	3636
		52.00		

(*) Léonie Sentenne, veuve de Louis Siméon en a la jouissance sa vie durant.

(*) Léonie Sentenne, widow of Louis Siméon has the enjoyment of it during her life time.

Bloc formé par les Rues Dubord, St. Denis, Lagauchetière, Sanguinet et le Carré Viger.

Block bounded by Dubord, St. Denis, Lagauchetière, Sanguinet streets and by Viger Square.

No.	NOM DU PROPRIÉTAIRE. PROPRIETOR'S NAME.	FRONT. FRONTAGE.	PROFON. DEPTH.	SUPERFICIE. AREA.
		PL. PO. FT. INC.	PL. PO. FT. INC.	PIEDS FEET
157	Thomas Hawkins	49.00	x	4718
158	Edmond Barbeau.....	25.09	x	3010
159	Michael Cuddy.....	25.09	x	3078
160	Emelina Ham dit Chaussée, épouse de (wife of) Narcisse Quintal, Joseph, Marie Rose Amanda, épouse de (wife of) Mé- déric Content & Anna Ham dit Chaussée.	43.06 } 42.09 } x	"	2278
161	Alice Daa, veuve de (widow of) Thomas Conway.....	44.10	x	2775
162	Dominique Ducharme.....	60.05	x	5434
163	Ferdinand David.....	55.03	x	4368
164	Louis Boyer.....	110.07	x	5736
165	L'Eglise de la Trinité (Trinity Church)	84.06	x	24932
166	Charles Garth.....	29.06	x	175.00 } 174.06 } 174.00 }
167	Charles, Sophie, Edouard, Héloïse & Al- phonse Dubuc (*).....	49.00	x	8538
168	Joseph Grenier.....	128.00	x	22015

Bloc formé par les Rues Lagauchetière, St. Denis, Dorchester et Sanguinet.

Block bounded by Lagauchetière, St. Denis, Dorchester and Sanguinet Streets.

169	Marguerite Wilson, épouse de (wife of) } Charles A. Leblanc & Catherine Couil- lard, épouse de (wife of) Joseph Perrault. }	85.00	x	irreg	7243
170	Joseph Charpentier.....	56.04	x	"	4480
171	Victor Bourgeau.....	23.00	x	86.00	2408
172	Henry Jackson.....	64.08 } 62.10 } x	irreg	9448	
173	François Pierre Pominville	30.10 } 30.02 } x	"	4530	
174	Louis Boyer.....	30.03 } 30.04 } x	148.08 } 148.11 }	4501	
175	Louis Joseph Béliveau....	31.98 } 29.06 } x	irreg	4620	
176	Francis Cassidy.....	29.08 } 31.04 } x	"	4417	
177	Louis Beaudry.....	32.02	x	"	4748
178	Louis Boyer.....	44.00	x	"	5043
179	Laurent Robidonx.....	37.04	x	"	4692
180	Louis Boyer.....			"	17920
181	Henri Girard.....	24.00	x	"	3298

(*) Substitution en faveur de leurs enfants.
Substitution in favor of their children.

Bloc formé par les Rues Lagauchetière, St. Denis, Dorchester et Sanguinet.

Block bounded by Lagauchetière, St. Denis, Dorchester and Sanguinet Streets.

No.	NOM DU PROPRIÉTAIRE. PROPRIETOR'S NAME.	FRONT. FRONTAGE.	PROFON. DEPTH.	SUPERFICIE. AREA.
		PI. PO. FT. INC.	PI. PO. FT. INC.	PIEDS FEET
182	Urgèle Renaud.....	18.06	x 56.00	1036
183	Delphis Camille Brosseau.....	18.06	x 56.00	1036
184	Louis Thibault.....	34.02	x irreg	1776
185	Richard Hart.....	38.03	x "	1979
186	La Corporation Episcopale Catholique Romaine de Montréal.....	79.00 } 77.06 }	x "	7049
187	Louis Boyer.....	101.04	x "	12867

Bloc formé par les Rues Sanguinet, Lagauchetière, St. Elizabeth et Dorchester.

Block bounded by Sanguinet, Lagauchetière, St. Elizabeth and Dorchester streets.

2775		42.01 }		
5434		42.06 }	x 72.03	3055
4368	188 Louis Boyer.....	43.00 }		
5736		42.06 }	x 72.00	3078
24932	189 François-Xavier Roy.....	193.00	x irreg	26528
6903	190 Ernest Idler.....	42.06 }		
8538		44.06 }	x 85.00	3698
22015	191 Martin Hart.....	42.08	x irreg	3132
	192 Louis Boyer.....	44.00 }		
		50.04 }	x "	3432
7243	193 Ferdinand David.....	31.07 }		
4480		30.04 }	x "	1696
2408		34.05 }		
9448	195 Bénéoni Bourbonnière.....	35.03 }	x "	1914
4530		24.04	x "	1327
4501	196 Martin Price.....	22.05 }		
4620		22.00 }	x "	1286
4417	197 Alfred Chalifoux.....	35.00 }		
4748		30.00 }	x "	1876
5043	198 Pierre Edouard Cotté.....			8413
4692	199 Pierre Morin.....	59.11 }		
17920		54.10 }	x 56.00	3213
3298	200 Charles Berger.....	38.07	x 56.00	2160
	201 Isidore Leclaire.....	42.06 }		
		41.00 }	x 56.00	2422
	202 Thomas Bastian.....	43.06 }		
		45.02 }	x 56.00	2482
	203 Robert Sutherland.....	54.00	x irreg	2866
	204 François-Xavier Beaudry.....	20.03 }		
	205 Marie Lucie Delinelle, épouse de (wife of) Charles Gareau.....	29.00 }	x 53.07	1078
	206 Marguerite Dufaux, épouse de (wife of) Joseph Cletus Robillard.....	20.09 }	x 53.07	1133

Bloc formé par les Rues Ste. Elizabeth, Lagauchetière, des Allemands et Dorchester.

Block bounded by St. Elizabeth, Lagauchetière, German and Dorchester Streets.

No.	NOM DU PROPRIÉTAIRE. PROPRIETOR'S NAME.	FRONT.		PROFON.	SUPERFICIE
		FRONTAGE.	DEPTH.	AREA.	PIEDS FEET
		PL. PO. FT. INC.	PL. PO. FT. INC.		
207	William McCubbin	82.08	x	54.05 } 52.00 }	4399
208	Daniel Crowley.....	129.00	} x	irreg	10832
209	Henry Herrington.....	127.00			
210	Casimir Fidèle Papineau	44.06	x	84.00	3738
210A	Mary Spafford Russell, épouse de (wife of) Andrew Sommerville.....	69.00	x	"	5744
211	John Cochrane.....	21.00	x	"	1582
212	John Chester	36.08 } 37.00 }	} x	"	2227
213	Edward Franklin.....	85.00			
214	Alexander Rose.....	39.06 } 40.03 }	} x	79.00	3150
215	John Atkinson.....	56.11			
216	Ferdinand David.....	58.00 } 54.10 }	} x	96.06 97.00 } 98.00 }	5545 5346

Bloc formé par les Rues des Allemands, Lagauchetière, St. Constant et Dorchester

Block bounded by German, Lagauchetière, St. Constant and Dorchester streets.

217	Victor Bourgeau.....	36.06	} x	70.04	2532
218	Louis Roy.....	35.06			
219	Joseph Collard.....	44.06 } 22.03 }	} x	67.03	1485
220	William Rowan.....	21.11			
221	Narcisse & Maxime Monette.....	21.09 } 22.07 }	} x	67.03	1491
222	Joseph Kirkup.....	44.06			
223	François Benoit.....	44.00 } 60.00 }	} x	78.06	moyenne average 3474
224	Alexander Rose.....	64.03			
225	Cléophas Leduc.....	47.00 } 52.06 }	} x	irreg	10754
226	Mary Groome, veuve de (widow of) Thomas Breene.....	75.00			
227	Jean Baptiste Homier.....	50.00	x	irreg	7387
228	Joseph Doutre.....	50.06	x	"	5293
229	William Dangerfield.....	39.06 } 40.04 }	} x	"	4513
230	Thomas Tiffin.....	21.06			
231	George Bowes.....	21.06	x	137.00	2946
232	Thomas Costen.....	21.06	x	137.00	2946
		26.00	x	126.00	3276
		24.06	x	irreg	2913
		24.00	x	"	2780

et Dorches-

Bloc formé par les Rues des Allemands, Lagauchetière, St. Constant et Dorchester.

ter Streets.

Block bounded by German, Lagauchetière, St Constant and Dorchester streets.

SUPERFICIE
AREA.

No.	NOM DU PROPRIÉTAIRE. PROPRIETOR'S NAME.	FRONT.	PROFON.	SUPERFICIE.
		FRONTAGE.	DEPTH.	AREA.
		PI. PO. FT. INC.	PI. PO. FT. INC.	PIEDS FEET
233	Thomas Johnson.....	26.07	x 135.00	3588
234	Napoléon, Jean & Sophie Julien, épouse de (wife of) Auguste Burns.....	30.06 } 30.06 } 36.03 }	x 90.00	2723
235	Jacques Desautels.....	36.00 } x	90.09	3279
236	Clorinde Bourassa, veuve de (widow of) Henri Gauthier.....	67.09	x 92.00 }	6191

4399

10832

3738

5744

1582

Bloc formé par les Rues St. Constant, Lagauchetière, St. Dominique et Dorchester.

2227

7940

6715

3150

5545

5346

Dorchester

Block bounded by St. Constant, Lagauchetière, St. Dominique and Dorchester Streets.

237	Elizabeth Steller, veuve de (widow of) John Bower.....	63.00 } 64.00 }	x irreg " }	6350
238	Louis Labonté.....	64.00 } 66.00 }	x 65.00 }	4128
239	Edouard Laffeur.....	65.00 } x	irreg "	10578
240	Jean-Baptiste Boissonnault		"	3246
241	Honoré Lefebvre.....	172.06 } 54.06 }	x " "	17835
242	Magloire Lanctôt.....	55.00 } x	" "	3457
243	Luc Alphonse Dufresne, Léon Gabriel, Jean-Baptiste Raymond, Louis Philippe, Victoire Hélène Louise, épouse de (wife of) Edouard Eugène Beaudry, Charles Antoine Dufresne & Marie H. Marcille, épouse de (wife of) Joseph A. Byrne, Au- guste, Marie Louise, Joseph Adolphe, Marie Henriette & Marie Hélène Mar- cille. (*).....	72.00 } x	" "	6177
244	Jean-Baptiste Tison.....	43.00	x " "	4180
245	Emélie Descareaux, veuve de (widow of) Jean Baptiste Bélanger.....	43.00	x " "	4359
246	Barbara, Ann & Janet Scott.....	106.00	x " "	28596
247	La Société de l'Hôpital de Montréal.....	188.00	x " "	43072

streets.

2532

3130

1485

1491

3474

4815

10754

7387

5293

4513

3804

2946

2946

3276

2913

2780

Bloc formé par les Rues St. Dominique, Lagauchetière, St. Laurent et Dorchester.

Block bounded by St. Dominique, Lagauchetière, St. Lawrence and Dorchester streets.

248	Séraphin Thurot.....	50.00	x irreg	2375
249	William Griffin.....	28.06 } 43.08 }	x " "	4876

(*) 1/7 à chacun des six premiers et un septième aux derniers.

(*) 1/7 to each of the six first and one seventh to the latter.

Bloc formé par les Rues St. Dominique, Lagauchetière, St. Laurent et Dorchester.

Block bounded by St. Dominique, Lagauchetière, St. Lawrence and Dorchester Streets.

No.	NOM DU PROPRIÉTAIRE. PROPRIETOR'S NAME.	FRONT. FRONTAGE.	PROFON. DEPTH.	SUPERFICIE. AREA.	No.
		PL. PO. INC. FT.	PL. PO. INC. FT.	PIEDS FEET	
250	Pierre Brault.....	43.08	x	2013	269
251	Etienne Guy.....	41.00	} x		
252	Thérèse Vallée, épouse de (wife of) Jean Louis Beaudry, Rachel, veuve de (wi- dow of) Pierre Wilbrenner, Appolline Birtz dit Desmarteau, veuve de (widow of) Joseph D. Vallée, Marie Louise Ba- deaux et Angelina Badeaux, épouse de (wife of) Alphonse Doutre (*).....	44.06		x	6655
		33.00	x	1797	271 272
253	Albert Adams.....			884	273
254	Warden King.....	49.03	} x	7940	274
255	Joseph Barsalou.....	51.06			
		35.06	x	5569	275
256	Siméon Béliveau.....	38.06	x	1512	276
257	Urgèle Piché.....	19.03	x	1469	277
258	Thérèse Vallée, épouse de (wife of) Jean Louis Beaudry, Rachel, veuve de (wi- dow of) Pierre Wilbrenner, Appolline Birtz dit Desmarteau, veuve de (widow of) Joseph D. Vallée, Marie Louise Ba- deaux & Angelina Badeaux, épouse de (wife of) Alphonse Doutre (*).....	42.06	} x	5243	278
		23.00			
259	Angelina Badeaux, épouse de (wife of) Alphonse Doutre et Marie Louise Ba- deaux.....	30.00	} x	2006	279
260	Elisa Wilbrenner, épouse de (wife of) Henri Lacroix.....	35.00			
261	Benjamin Comte.....	49.00	x	2610	280
262	William Doran.....	43.00	x	3230	281
263	Albert Adams.....	37.06	x	2709	282
264	Ann, Janet & Barbara Scott.....	42.00	x	3609	283
265	Napoléon Julien, jr.....	43.00	x	4552	284
266	Ann, Janet & Barbara Scott.....	26.06	x	2625	285
		51.00	x	5082	286

Bloc formé par les Rues Dorchester, St. Laurent, Ste. Catherine & St. Dominique

Block bounded by Dorchester, St. Lawrence, St. Catherine and St. Domin'que Sts.

267	François-Xavier Beaudry.....	42.06	} x	154.04	6791	289
268	Jean Louis Beaudry.....	45.06				
		41.06	} x	irreg	6438	290
		43.06				

(*) $\frac{1}{4}$ à (to) Thérèse, $\frac{1}{4}$ à (to) Rachel, $\frac{1}{4}$ à (to) Appolline Birtz dit Desmarteau et $\frac{1}{4}$ à (to) Marie Louise & Angelina Badeaux.

Bloc formé par les Rues St. Dominique, Ste. Catherine, St. Justin et Charlotte.

Block bounded by St. Dominique, Ste. Catherine, St. Justin and Charlotte Streets.

No.	NOM DU PROPRIÉTAIRE. PROPRIETOR'S NAME.	FRONT. FRONTAGE.	PROFON. DEPTH.	SUPERFICIE. AREA.	No.
		PL. FO. FT. INC.	PL. FO. FT. INC.	PIEDS. FEET	
294	Rachel Leroy, veuve de (widow of) George Christian Beck.....	43.00	x 104.00	4494	314
295	John D. Smith.....	31.06	x 68.06		
296	François-Xavier Beaudry.....	27.06	x 175.00	4696	315
297	John Blacklock	26.02		x 175.00	4638
298	Elizabeth Desroches, veuve de (widow of) Paul Hudon dit Beau lieu & Napoléon, Edouard & Onésime Hudon dit Beau- lieu (*).....	42.00	x 86.00	3612	317 318 319
299	David Leblanc.....	45.00	x 103.00	4635	320

Bloc formé par les Rues Charlotte, St. Dominique, Dorchester et St. Constant.

Block bounded by Charlotte, St. Dominique, Dorchester and St. Constant streets.

300	L'Eglise Allemande.....	73.00	x 90.07	6612	321 322
301	Joseph Wray.....	84.06	x 188.00	15933	323 324
302	Hubert Gagnon.....	85.00			
303	Marie Coulombe, veuve de (widow of) Thomas Durocher.....	29.00	x 47.06	1378	325 326
304	La Société de l'Hopital de Montréal.....	30.00	x 47.06	1425	327
305	Elizabeth Steller, veuve de (widow of) John Bower.....	275.00	x irreg	35897	328 329
306	Léonard Eglauh.....	42.00	x "	2752	330
307	Léonard Eglauh.....	83.00	x "	3890	331
308	François, Alphonse Alfred & Philomène Benoit, épouse de (wife of) Wilfrid Birtz dit Desmarteau.....	74.10	x 129.06	9766	332 333
308	William Henderson.....	76.00			

Bloc formé par les Rues Charlotte, St. Justin, Ste. Catherine et St. Constant.

Block bounded by Charlotte, St. Justin, St. Catherine and St. Constant streets.

309	Ronald Racicot.....	36.00	x 58.00	2088	334 335
310	William Henderson..... de là, (from thence)	124.00	x 77.00	11924	336 337
311	Charles Berger et Pierre Lacroix.	66.00	x 36.00		
312	Laurent Paris.....	40.06	x 113.06	4710	338 339
313	The Russell Hall.....	42.06			
313	The Russell Hall.....	64.03	x 79.03	9074	

(*) Moitié à Elizabeth Desroches et moitié à ses enfants dont elle a la jouissance sa vie durant.
(*) One half to Elizabeth Desroches and the other to her children, of which she has the enjoy-
ment during her life time.

Charlotte, Bloc formé par les Rues St. Constant, Ste. Catherine, des Allemands et Du Marais.

lotte Streets. Block bounded by St. Constant, St. Catherine, German and DuMarais streets.

SUPERFICIE. AREA.	No.	NOM DU PROPRIÉTAIRE. PROPRIETOR'S NAME.	FRONT.	PROFON.	SUPERFICIE.	
			FRONTAGE.	DEPTH.	AREA.	
PIEDS, FEET			PL. PO. FT. INC.	PL. PO. FT. INC.	PIEDS, FEET.	
	314	Jean Baptiste Laviolette.....	135.03	x	49.00 } 54.00 } 67.00 } 68.00 }	12703
4494 2158		de là (from thence)	85.00	x	57.00 } 54.00 } 37.00 }	
4696	315	Eméry Tessier dit Lavigne.....	54.00	x	74.00	4107
4638	316	Joseph Perrault.....	37.00	x	62.00	2294
	317	Joseph Brunet.....			irreg	2428
	318	Louis Comte.....	38.03	x	"	4819
3612	319	Ernestine et Amanda Tavernier (*).....	42.05	x	85.08	3634
			39.09			
4635	320	Augustin Larose jr.....	41.06	x	124.00	5038
			40.04			
	321	William Conroy.....	39.10	x	124.00	4970
	322	James Strachan.....	40.66	x	124.00	5022
			61.02			
	323	Alexis Cusson.....	60.00	x	75.06	4574
	324	Thomas Costen.....	19.10	x	75.06	1497
6612	325	Thomas Bastian.....	20.00	x	irreg	1374
	326	James Evans.....	20.06	x	"	1582
15933	327	Galbraith Ward.....	191.00	x	"	28580
1378	328	François-Xavier Beaudry.....	41.03	x	73.08	3039
1425	329	Bonaventure Jeannot.....	40.09	x	73.06	2995
35897	330	François Racette.....	41.00	x	73.06	3014
	331	Le Maire, les Echevins et les Citoyens de } la Cité de Montréal. The Mayor, Alder- } men and Citizens of the City of Montreal }	21.00	x	73.06	1544
2752			43.00	x	73.00	3139
3890	332	François Latreille.....	44.00			
			41.00	x	72.06	3081
9766 18021	333	John Hamilton.....	41.00	x	72.06	3081

Bloc formé par les Rues Du Marais, St. Constant, Dorchester et des Allemands.

ant. Block bounded by Du Marais, St. Constant, Dorchester and German streets.

	334	John Hamilton.....	32.00	x	48.02	1541
	335	John Cunningham.....	24.09	x	58.00	1436
2088	336	Elmire Gailloux, épouse de (wife of) Bruno Houle.....	28.03	x	46.03	1306
41924	337	William Goodbody	17.06	x	irreg	750
4710	338	John Goodbody.....	17.00	x	58.06 } 58.06 }	995
9467 9074	339	Urgèle Renaud (**).....	42.06	x	54.06 }	2401

(*) Sophie Cadieux, veuve de François Tavernier en a la jouissance sa vie durant.

(*) Sophie Ca lieux, widow of François Tavernier, has the enjoyment of it during her life time,

(**) Aurélie Beaudry veuve de François Guénette a un droit de passage sur ce lot.

(**) Aurélie Beaudry widow of François Guénette has a right of way on this lot.

vie durant.
the enjoy-

Bloc formé par les Rues Du Marais, St. Constant, Dorchester et des Allemands.

Block bounded by Du Marais, St. Constant, Dorchester and German Streets.

No.	NOM DU PROPRIÉTAIRE. PROPRIETOR'S NAME.	FRONT.	PROFON.	SUPERFICIE.
		FRONTAGE.	DEPTH.	AREA.
		PL. PG. FT. INC.	PL. PG. FT. INC.	PIEDS FEET
340	Octavie Duval, épouse de (wife of) Edmond Héroux.....	43.06 x	79.00	3436
341	Jean Baptiste Homier.....	44.00 } x	77.06	3391
342	Aurélie Beaudry, veuve de (widow of) François Guénette & François Guénette, Marthe, épouse de (wife of) Urgèle Renaud, Malvina, Aurélie Delphine, Alfred & Marie Louise Guénette (*).....	43.00 x		
343	Sophie Raymond, veuve de (widow of) Joseph Masson.....	95.00 x	"	9364
344	Victor Bourgeon.....	32.02 x	103.00	3313

Bloc formé par les Rues des Allemands, Dorchester, Ste. Elizabeth et Ste. Catherine.

Block bounded by German, Dorchester, Ste. Elizabeth and St. Catherine streets.

345	Auguste Demers.....	65.08 } x	irreg	10912
	do do	80.00 }		
346	do do	80.06 }		
347	Napoléon Julien	20.00 x	irreg	1362
348	Augustin Larose jr. (**).	42.00 x	"	2616
349	Pierre Picard.....	32.00 x	"	2132
350	Henry Bowes.....	31.06 x	"	2132
351	James Hincks.....		"	1984
352	Jean Baptiste Charbonneau.....		"	2087
353	David Laurent.....	41.06 x	67.06	2808
354	Thomas Poitras, Antoine & hrs Philomène Poitras, épouse de (wife of) François Xavier Gagnon.....	20.09 } x	67.00	1438
	do do	22.00 }		
355	Victoire Charpentier dit Languedoc, veuve de (widow of) Cyrille alias Joseph Laurent & Michel Laurent, Rose de Lima & Marie Laurent, épouse de (wife of) Alphonse Paradis (***)	21.00 } x	67.00	1340
	do do	19.00 }		

(*) Moitié à Aurélie Beaudry et l'autre à ses enfants dont elle a la jouissance sa vie durant.

(*) One half to Aurélie Beaudry and the other to her children of which she has the enjoyment during her life time.

(**) Napoléon Julien a un droit de passage sur ce lot.

(**) Napoléon Julien has a right of way on this lot.

(***) Moitié à Victoire Charpentier dit Languedoc et 3/4 de l'autre moitié à Michel Laurent et 1/4 à Rose de Lima et Marie Laurent.

(***) One half to Victoire Charpentier dit Languedoc and 3/4 of the other to Michel Laurent and 1/4 to Rose de Lima and Marie Laurent.

Allemands.

Bloc formé par les Rues des Allemands, Dorchester, Ste. Elizabeth et Ste. Catherine.

Streets.

Block bounded by German, Dorchester, Ste. Elizabeth and St. Catherine streets.

SUPERFICIE. AREA.	No.	NOM DU PROPRIÉTAIRE. PROPRIETOR'S NAME.	FRONT.	PROFON.	SUPERFICIE.
			FRONTAGE.	DEPTH.	AREA.
			PL. PG. FT. INC.	PL. PG. FT. INC.	FEETS FEET
	356	Michel Laurent.....	21.08		
3436	357	Adolphe Lyman.....	21.00 } x	67.00	1429
3391	358	Julie Watson, épouse de (wife of) Joseph Bertrand & William & Adolphe Lyman (*).....	24.00 } x	67.00	1073
4272	359	Sophie Thivierge, épouse de (wife of) Michel Laurent, Julie Thivierge, épouse de (wife of) François-Xavier Roy & Michel Thivierge.....	82.00 } 85.00 } x	68.00	5678
9364	360	Michel Saunders.....	94.06 } x	64.07 } 66.09 }	6205
3313	361	Adeline Perrault, veuve de (wife of) Pierre Dnclos.....	21.03 } 22.06 } x	94.06	2067
Ste. Catherine	362	Elizabeth Tiffin, veuve de (widow of) John McDonald.....	21.09 } 21.06 } x	94.09	2049
St. Catherine	363	Honoré Parisault, Zotique, Eusèbe & Alexina Parisault (**). ..	42.00 } 39.00 } x	94.09	3837
St. Catherine	364	Alice Fresne, épouse de (wife of) Bruno Bienvenu.....	43.00 } x	94.09 irreg	4074 11225
10912	365	Louis St. Jean.....			
5297	366	Marie Louise Dussault, veuve de (widow of) Antoine Leroux, Joseph & Rose de Lima St. Jean.....		"	1471
1362	367	Pierre Desmarais.....	42.00 } x 56.06 }	95.00	3990
2616	368	Adolphe Marcotte.....	54.00 } x	95.06	5274
2132	369	Elmire Lavallée, veuve de (widow of) François Gallipault.....	94.00 } 97.06 } x 53.06 }	95.06	9144
2132	370	Richard Holland.....	51.06 } x	148.00	7776
1984	371	Françoise Bélair, veuve de (widow of) Joseph Paquin & Isidore Paquin, Octave & Olive Paquin, épouse de (wife of) Jean Baptiste Renaud (***).....	43.00 } 44.00 } x	149.00	6482
2087					
2808					

Bloc formé par les Rues Ste. Elizabeth, Dorchester, Sanguinet & Ste. Catherine

Block bounded by St. Elizabeth, Dorchester, Sanguinet and St. Catherine Streets.

	372	Marie Louise Herse, veuve de (widow of) André Zéphirin Grothé.....	22.06 } x	76.06	1722
--	-----	--	-----------	-------	------

(*) Julie Watson en a la jouissance sa vie durant.

(*) Julie Watson has the enjoyment of it during her life time.

(**) Pélagie Caty, épouse de Alexis Janson en a l'usufruit sa vie durant.

(**) Pelagie Caty, wife of Alexis Janson has the usufruct of it during her life time.

(***) Françoise Bélair en a la jouissance sa vie durant.

(***) Françoise Bélaire has the enjoyment of it during her life time.

Laurent et

Laurent and

Bloc formé par les Rues Ste. Elizabeth, Dorchester, Sanguinet et Ste. Catherine.

Block bounded by St. Elizabeth, Dorchester, Sanguinet and St. Catherine streets.

No.	NOM DU PROPRIÉTAIRE. PROPRIETOR'S NAME.	FRONT.	PROFON.	SUPERFICIE.
		FRONTAGE.	DEPTH.	AREA.
		PL. PO. FT. INC.	PL. PO. FT. INC.	PIEDS. FEET.
373	Henri Maurice Perrault..... de là (from thence)	20.00	x 76.06	
374	Marguerite Dufaux, épouse de (wife of)	42.06	x 22.06	2487
375	Joseph Cletus Robillard.....	30.00	x 99.00	2970
376	Joseph Dufaux.....	30.00	x 90.90	2700
377	Marguerite Dufaux, épouse de (wife of)	235.00	x 102.06	24087
	Joseph Cletus Robillard.....	235.00	x 102.09	24146
	Joseph Dufaux.....	57.00		
378	L'Union St. Joseph de Montréal.....	56.00	x 100.00	5650
378A	François Décary.....	36.00	x 100.00	3600
379	Marguerite Dufaux, épouse de (wife of)			
	Joseph Cletus Robillard.....	11.00	x 100.00	1100
380	Do Do Do.....	109.00	x 336.04	36660
		108.00		
381	Joseph Dufaux.....	109.00	x 336.04	36492

Bloc formé par les Rues Sanguinet, Dorchester, St Denis et Ste Catherine.

Block bounded by Sanguinet, Dorchester, St Denis and St. Catherine Streets.

382	Joseph Payette	55.00	x 86.09 } 88.00 }	4805
383	Nicholas Hughes.....	43.06 } 44.04 } x	irreg	3892
384	Joseph Leclair.....	42.06 } 45.00 } x	"	3932
385	Joseph Valade.....	41.00 } 42.00 } x	"	3924
386	Alexander Rose.....	41.06 } 42.00 } x	"	3862
387	Hélène Guy, veuve de (widow of) Ben- jamin Berthelet.....	35.04 } 61.00 }	x 87.06	3091
388	Louis Boyer.....	58.08 } x	irreg	5176
389	Jane Wilson, veuve de (widow of) Tea- ple Appleton.....	89.06 } 50.03 }	x "	27795
390	Pélagie Caty, épouse de (wife of) Alexis Janson.....	48.09 } 47.06 }	x "	4269
391	Raphaël Bellemare.....	48.03 } 18.00 }	x "	4105
392	Louis David.....	18.08 } 16.00 }	x "	572
393	Louis Moyse Sylvestre.....	18.00 } 19.06 }	x 76.00	1292
394	Théodore Bourgeau.....	19.00 } x	76.00	1463

Ste. Catherine.

Bloc formé par les Rues Sanguinet, Dorchester, St. Denis et Ste. Catherine.

Catherine streets.

Block bounded by Sanguinet, Dorchester, St. Denis and St. Catherine Streets.

No.	NOM DU PROPRIÉTAIRE. PROPRIETOR'S NAME.	FRONT.		PROFON. DEPTH.	SUPERFICIE. AREA.
		FRONTAGE.			
		PI. PO. FR. INC.	PI. PO. FR. INC.		
					PIEDS FEET.
395	Julie Ladouceur, veuve de (widow of) Michel Beauchamp.....	17.00	x	irreg	1055
		21.06			
396	Isidore Leclair.....	22.00	x	"	1260
		40.00			
397	Louis Roberge.....	39.06	x	"	2240
		20.00			
398	Pierre Quenneville.....	20.03	x	"	1125
		20.00			
399	Adolphe Chevalier.....	19.09	x	"	1092
		26.00			
400	Jean Baptiste Barbeau.....	24.09	x	"	1362
401	Narcisse Chevalier.....			"	795
402	Louis Boyer.....	45.00			
		46.04	x	122.00	5571
		22.06			
403	Timothy Francis Fogarty.....	21.06	x	86.00	1892
404	Jeremiah Fogarty.....	22.06	x	86.00	1935
		45.06			
405	Rose & Virginie Poitras.....	45.00	x	86.00	3892
406	Marcel Boucher.....	18.10	x	46.10	882
407	Jean Baptiste Brault..... de là (from thence)	21.05	x	46.10	
		13.11	x	11.00	1156
		132.03			
408	Louis Boyer.....	134.00	x	irreg	7522
409	Joseph Ladouceur.....	31.09	x	"	1275
410	François-Xavier Homier & Léocadie Ho- mier, épouse de (wife of) François Cor- beil.....	17.02			
		19.00	x	53.09	972
411	Léocadie Homier, épouse de (wife of) François Corbeil.....	18.06			
		19.00	x	53.09	1008
		24.00			
412	Louis Roberge.....	22.02	x	85.06	1974
413	Ubalde Dagenais.....	24.00	x	85.06	2052
414	Pélagie Caty, épouse de (wife of) Alexis Janson..... de là (from thence.)	55.05			
		54.00	x	64.00	3965
		21.05	x	21.08	2570
415	Joseph Doutre.....	40.02	x	64.00	10064
416	Joseph Christin.....			irreg	
		93.03			
417	Louis Joseph Papineau.....	94.00	x	176.09	16570
		57.08			
418	Julie & Téléphore Caty.....	59.00	x	353.00	20592
419	Thaïse Caty, épouse de (wife of) Auguste Langelier.....	45.10			
		37.03	x	irreg	14507
420	Delphine Tessier, épouse de (wife of) François Xavier St. Charles.....	19.00	x	81.00	1539

Bloc formé par les Rues Sanguinet, Dorchester, St. Denis et Ste. Catherine.

Block bounded by Sanguinet, Dorchester, St. Denis and St. Catherine Streets.

No.	NOM DU PROPRIÉTAIRE. PROPRIETOR'S NAME.	FRONT.	PROFON.	SUPERFICIE.	
		FRONTAGE. PL. PO. FT. INC.	DEPTH. PL. PO. FT. INC.	AREA. PIEDS FEET.	
421	François-Xavier Tessier.....	19.00	x	irreg	5248
422	Joseph Christin.....			"	6213
423	Magloire Lanctôt.....	26.06	} x	85.02	2193
		25.00			
424	Mélina Berlinguet.....	35.04	} x	90.06	3288
425	Jean Marie Papineau.....	37.04			
		100.00	x	66.02	6617
426	Joseph Mercier.....	29.00	} x	84.00	2373
		27.06			
427	Edouard Pepin.....	29.06	} x	79.00	2350
428	Olivier Rouillard (*).....	30.00			
429	Susanne Dupuis, veuve de (widow of Louis Caty).....	42.00	x	irreg	4609
430	Amable Prévost, Charles William Schnei- der, Paul Médard Galarneau & Pierre Cyrille Montmarquet, Exécuteurs Testa- mentaires et Fidé-Commissaires de Alexis E. Montmarquet (**). Léon Perrault.....	50.00	} x	51.00	2550
		43.04			
		44.00			
431	Léon Perrault.....	52.08	x	89.06	4714

Bloc formé par les Rues Ste. Catherine, St. Denis, Miguonnie et Sanguinet.

Block bounded by St. Catherine, St. Denis, Miguonnie and Sanguinet streets.

432	François Latroille.....	44.00	x	85.00	3740
433	James Cooper.....	42.06	} x	184.06	3655
434	François-Xavier Rastoul..... de là (from thence)	44.00			
		80.03	x	54.04	7178
435	Toussaint Labelle.....	79.00			
		43.09	} x	111.00	4870
436	François-Xavier Déom.....	44.00			
437	Raphael Lemieux.....	48.06	x	30.00	1455
		42.00	x	80.00	3360
438	Pierre Gignère.....	43.00	} x	74.00	3170
		42.08			

(*) Amable Prévost, Chs William Schneider, Paul Médard Galarneau & Pierre Cyrille Montmarquet es-qualités ont un droit de passage sur ce lot.

(**) Amable Prévost, Charles William Schneider, Paul Médard Galarneau & Pierre Cyrille Montmarquet es-judities have a right of way on this lot.

(*) Elizabeth Bernard, veuve de Alexis E. Montmarquet en a la jouissance sa vie durant.

(**) Elizabeth Bernard, widow of Alexis E. Montmarquet, has the enjoyment of it during her life time.

Catherine.

Bloc formé par les Rues Ste. Catherine, St. Denis, Mignonne et Sanguinet.

ine Streets.

Block bounded by St. Catherine, St. Denis, Mignonne and Sanguinet Streets.

SUPERFICIE. AREA.	No.	NOM DU PROPRIÉTAIRE. PROPRIETOR'S NAME.	FRONT.	PROFON.	SUPERFICIE.		
			FRONTAGE.	DEPTH.	AREA.		
			PL. PO. FT. INC.	PL. PO. FT. INC.	PIEDS. FEET.		
5248 6213	439	Engénie Gauthier, veuve de (widow of)	42.06	x	81.08	3470	
2193		Antoine Félix Hamelin & Félix Flavien Hamelin, Elizabeth, épouse de (wife of) Anani L. Hamelin, Joseph Alfred, Aloy- sa & Léopold Hamelin.....					
3288 6617	440	Alphonse Doray (*)	26.09	x	irreg	2459	
2373	441	Pierre Labrecque	43.06	x	76.00	3224	
	442	Camille Lorge.....	41.04				
2350 4609	443	François Fournier.....	59.00	x	76.00	4544	
			60.07				
2550	444	Joseph Gravel.....	59.00	x	76.00	3186	
			42.01				
6004	445	James Cooper.....	41.09	x	irreg	36171	
			171.00				
4714	445A	Le Maire, les Echevins et les Citoyens de la Cité de Montréal. (The Mayor, Alder- men and Citizens of the City of Montreal)	83.00	x	215.00	17845	
			49.06				
Sanguinet.	446	Charles Glackmeyer.....	43.04	x	42.06	2104	
	447	John P. Sexton.....	42.00	x	34.08	1502	
	et streets.	448	Ambroise Choquet.....	83.08	x	83.00	3486
				85.00			
3710	449	Benjamin Lamontagne.....	84.04	x	129.00	10879	
	450	Jean Truchon dit Léveillé.....	42.06	x	63.06	5355	
	451	Louis Forget dit Dépaty.....	83.08	x	64.00	2720	
	452	William Robertson & John Ramsay Flemming.....	54.06				
3655				x	64.06	3516	

Bloc formé par les Rues Sanguinet, Ste. Catherine, Ste. Elizabeth et Mignonne.

Block bounded by Sanguinet, St. Catherine, St. Elizabeth and Mignonne streets.

4870 1455 3360	453	Joseph Monferrand dit Fabre.....	79.00	x	85.02	6814
			81.00			
3170	454	John Watson.....	32.00	x	81.00	2626
			32.10			
le Montmar- Cyrrille Mont	455	Anthony O'Donnell.....	42.06	x	83.00	3528
			41.06			
urant, ring her life	456	Jean Baptiste Lamontagne.....	50.07	x	83.06	3844
			62.00			
	457	Pierre Labrecque.....	63.00	x	84.00	5250
			43.09			
	458	Jacob Desantels.....	42.06	x	84.00	3623

(*) Pierre Giguère a un droit de passage sur ce lot.

(*) Pierre Giguère has a right of way on this lot.

Bloc formé par les Rues Sanguinet, Ste. Catherine, Ste. Elizabeth et Mignonne.

Block bounded by Sanguinet, St. Catherine, St. Elizabeth and Mignonne Streets.

No.	NOM DU PROPRIÉTAIRE. PROPRIETOR'S NAME.	FRONT.		PROFON. DEPTH.	SUPERFICIE AREA.
		FRONTAGE. FT. INC.	PI. PO. FT. INC.		
459	Jean Baptiste Beandry.....	42.05	x	80.06	3415
460	Louis Dupuis.....	20.03	x	80.06	1630
461	Jacob Desautels.....	21.04	x	80.06	1717
462	Michel Laurent & François-Xavier Roy..	43.03	} x	90.00	3859
463	Aurélie Saunders, épouse de (wife of)	42.06			
	Prisque Gravel	43.06			
464	Hypolite Carpilette, veuve de (widow of)	45.06	x	90.00	4005
	Michel Saunders.....	45.00	x	65.00	2925
465	Octave Bourgoïn.....				
466	James S. T. Webb.....	46.00	x	65.00	2990
467	Marguerite Dufaux, épouse de (wife of)	20.00	x	60.00	1200
	Joseph Cletus Robillard.....			irreg	6843
468	do do	80.06	x	60.00	4830
469	John Taylor.....	39.09	x	60.00	2385
470	Peter, Louisa & Anna Burnett.....	39.09	x	60.00	2385
471	Elizabeth Desforges, veuve de (widow of)	20.05	x	60.00	1225
	Jean Baptiste Saucer.....				
472	Joseph Dufaux.....	40.00	x	79.06	3180
473	Jean Baptiste Lamontagne.....	40.00	x	100.00	4000
474	La Corporation Episcopale Catholique	35.06	} x	irreg	2714
	Romaine de Montréal.....	34.01			
475	Norbert Lamoureux	41.00	x	77.03	3178
476	Henriette Moss.....				
477	Charles Vézina.....	16.10	x	77.00	1296
478	Louis Leclair.....	21.08	x	76.09	1663
		39.03	x	76.06	3063

Bloc formé par les Rues Ste. Elizabeth, Ste. Catherine, des Allemands et Mignonne.

Block bounded by St. Elizabeth, St. Catherine, German and Mignonne streets.

479	Cléophas Moïse Tessier dit Lavigne	40.08	} x	irreg	2992
480	Joseph Perrault	39.02			
481	Charles Quevillon.....	41.09	x	81.00	3382
482	Charles Lacaille.....	79.06	x	81.00	6440
483	Louis Napoléon F. Roy.....	39.06	x	81.00	3200
484	Louis H. Toupin.....	40.06	x	81.00	3289
		81.00	x	149.00	9631
485	John S. Morley.....	40.06	x	81.00	3311
486	Tharsile Barsalon, veuve de (widow of)			82.06	
	Alexis Dubreuil & Alexis, Alfred, Edouard & Eugénie Dubrenil.....	41.00	x	84.08	3427
487	Joseph Richetieu.....	40.00	x	82.00	3280
488	Dométhilde Champoux, épouse de (wife of)				
	Joseph T. Dorval.....	20.03	x	82.00	1660
489	Joseph T. Dorval.....	60.02	x	82.00	4934

Bloc formé par les Rues Ste. Elizabeth, Ste. Catherine, des Allemands et Mignonne.

Block bounded by St. Elizabeth, St. Catherine, German and Mignonne Streets.

No.	NOM DU PROPRIÉTAIRE. PROPRIETOR'S NAME.	FRONT. FRONTAGE.	PROFON. DEPTH.	SUPERFICIE. AREA.
		PL. PO. FT. INC.	PL. PO. FT. INC.	PIEDS. FEET.
490	Toussaint Lapierre.....	40.00	x 82.03	3290
491	Charles Quevillon.....	40.00	x 82.06	3300
492	Emily Tessier dit Lavigne.....	40.00	x 82.06	3300
			74.06 }	
493	Georges Demers.....	123.00	x 70.00 }	8911

Bloc formé par les Rues des Allemands, Ste. Catherine, St. Constant et Mignonne.

Block bounded by German, St. Catherine, St. Constant and Mignonne streets.

			43.08 }	
494	Onésime Jolicœur.....	54.10	x 43.03 }	2383
495	Christine Tessier dit Lavigne, veuve de (widow of) Jean Baptiste Jolicœur.....	20.03	x 43.03	876
496	Eléonore Fagnant, veuve de (widow of) Joseph Crépeau.....	43.03 }	x 84.00	3552
497	Esther Poitras veuve de (widow of) Ed- mond Gagnon.....	20.00	x 76.00	1520
498	Abraham St. Antoine.....	63.06	x irreg	5710
		44.03 }		
499	James Haynes.....	44.00 }	x 98.00	4324
		42.03 }		
500	Augustin Larose, jr.....	43.00 }	x 98.00	4177
		45.06 }		
501	Michel Laurent.....	46.02 }	x 98.00	4492
502	Brigitte Campeau.....	32.06	x irreg	3485
503	Hypolite Carpilette, veuve de (widow of) Michel Saunders.....	32.00	x "	5435
504	Aurélie Saunders, épouse de (wife of) Prisque Gravel.....	42.09 }	x 68.00	2788
		39.03 }	x 77.06	5174
505	Jean Baptiste Laviolette.....	66.09	x	
		66.06 }		
506	Calixte Guymond.....	66.00 }	x 77.06	5134
507	Romuald Racicot.....	77.00	x 108.09	8374
508	Elmire Gaillour, épouse de (wife of) Bruno Houle.....	38.00 }	x 108.09	4164
		38.07 }	x irreg	20215
509	Augustin Larose, jr.....	206.02	x	

Bloc formé par les Rues St. Constant, Ste. Catherine, St. Dominique et Mignonne.

Block bounded by St. Constant, Ste. Catherine, St. Dominique and Mignonne streets.

510	Léon Pérault.....	45.00	x 65.00	2925
		33.03 }		
511	Louis Chalifoux.....	35.00 }	x 45.00	1536
		19.05 }		
512	Thomas Killar.....	22.00 }	x 77.06	1605

Bloc formé par les Rues St. Constant, Ste. Catherine, St. Dominique et Mignonne.

Block bounded by St. Constant, Ste. Catherine, St. Dominique and Mignonne Sts.

No.	NOM DE PROPRIÉTAIRE. PROPRIETOR'S NAME.	FRONT.	PROFON.	SUPERFICIE.
		FRONTAGE.	DEPTH.	AREA.
		PL. PO.	PL. PO.	PERDS.
		FT. INC.	FT. INC.	FEET.
513	James Withell.....	19.02 }		
514	Frederick T. Judah.....	22.03 } x	77.06	1605
		41.00 x	irreg	7683
		32.06 }		
515	Adolphe Désautels.....	32.02 } x	45.00	1455
		37.00 }		
516	Cléophas Moyse Tessier dit Lavigue....	37.06 } x	86.03	3213
		42.03 }		
517	Louis Rochon.....	43.00 } x	86.03	3678
		44.03 }		
518	Catherine Poitras	42.08 } x	86 03	3748
519	François-Xavier Beaudry.....	43.00 x	64.10	2788
520	François Dugas dit Labrecque.....	139.00 x	irreg	13964
521	Sophranie Desroches, épouse de (wife of) Joseph Léveillé, Elizabeth, épouse de (wife of) Onésime Joliceur, Mélina, épouse de (wife of) Siméon Béliveau & Angèle Desroches, épouse de (wife of) Louis Drapeau.....	44.00 x	"	13036
522	Alexander Archibald.....	50.03 x	130.00	6533
		42.09 }		
523	John Bridgeman	43.00 } x	130.00	5574
		118.06 }		
524	Pierre Beaubien.....	119.00 } x	188.06	22385
		42.09 }		
525	Jean Baptiste Boissonnault.....	45.93 } x	130.00	5720
526	Léandre Lamontagne.....	21.07 x	85.00	1834
527	Benjamin Lamontagne.....	21 68 x	85.00	1842
528	Louis Delorme (*).....	41.03 x	85.00	3506
529	William D. Quinn.	85.00 x	45.03	3846
530	John Hogarth.....	23.00 x	129.00	2967
531	Elizabeth Trudel, veuve de (widow of) Augustin Levert.....	22.08 x	129.00	2924
			55.00 }	
532	Edward Franklin	50.00 x	57.06 }	2813
			57.06 }	
533	Charles H. Waters.....	27.07 x	58.06 }	1484
			58.06 }	
534	Michel Laurent.....	25.05 x	59.06 }	1500
			59.06 }	
535	William Duncan McLaren.....	44.04 x	61 06 }	2682

(*) Substitution en faveur de ses enfants et des enfants de Christine Perrault, épouse de Benjamin Colombier de la Renardière et de Marguerite Perrault, épouse de Joseph David.

(*) Substitution in favor of his children and of the children of Christine Perrault, wife of Benjamin Colombier de la Renardière and of Marguerite Perrault, wife of Joseph David.

et Mignonne.

Bloc formé par les Rues St. Constant, Ste. Catherine, St. Dominique et Mignonne.

Mignonne Sts.

Block bounded by St. Constant, St. Catherine, St. Dominique and Mignonne Sts.

SUPERFICIE. AREA.	No.	NOM DU PROPRIÉTAIRE. PROPRIETOR'S NAME.	FRONT.		PROFON.	SUPERFICIE.
			FRONTAGE.	DEPTH.	AREA.	
PIEDS. FEET.			PL. PO. FT. INC.	PL. PO. FT. INC.	PIEDS. FEET.	PIEDS. FEET.
1605 7683	536	Christine Tessier dit Lavigne, veuve de (widow of) Jean Baptiste Lavigne dit Jo- licœur.....	43.00	x	61.06 } 63.03 }	2682

1455

Bloc formé par les Rues St. Dominique, Ste. Catherine, St. Laurent et Mignonne.

3213

Block bounded by St. Dominique, St. Catherine, St. Lawrence and Mignonne sts.

3678	537	Anna Wurtel, veuve de (widow of) Lewis Haldimand.....	41.00 } 45.00 }	x	151.00	6493
3748 2788 13964	538	Marie Angélique Cuvillier, épouse de (wife of) Alexandre Maurice Delisle, Lu- ce Cuvillier & Marie Anne Clara Symes. }	42.00 } 45.00 }	x	150.00	6525
	539	William Adams.....	43.00 } 43.04 }	x	150.00	6450
13036	540	James D. Adams.....	42.00 } 86.03 }	x	149.00	6357
	541	François-Xavier Beaudry.....	86.08 } 34.00 }	x	148.00	12796
6533	542	Henry Bennalack.....	33.00 } 67.02 }	x	147.00	4925
5574	543	Catherine Poupert, veuve de (widow of) Raymond Plessis Bélair.....	62.00 } 36.04 }	x	147.00	9494
22385	544	Catherine Poitras.....	44.10 } 44.10 }	x	145.03	5895

5720

Bloc formé par les Rues Mignonne, St. Laurent, Ontario et St. Dominique.

1834

1842

3506

3846

2967

2924

2813

1484

1500

2682

Block bounded by Mignonne, St. Lawrence, Ontario and St. Dominique streets

	545	Anathalie Voyer, veuve de (widow of) Sé- raphin Richer & Ovide A. Richer, Her- minie, épouse de (wife of) Trefflé Lafri- cain, Céline, épouse de (wife of) Adolphe Murphy & Marie Louise, épouse de (wife of) Eugène Renaud (*).....	147.06	x	irreg	18750
	546	Alexis Lalande.....	42.09 } 53.06 }	x	"	6936
	547	Joël Leduc.....	45.03 } 43.03 }	x	143.00	moyenne average 6310
	548	Pierre R. Lafrenaye.....	42.09 } 42.00 }	x	142.00	" 6017

e de Benja-

e de Benja-

(*) Anathalie Voyer, veuve de Séraphin Richer en a la jouissance sa vie durant.
(*) Anathalie Voyer, widow of Séraphin Richer has the enjoyment of it during her life time.

Bloc formé par les Rues Mignonne, St. Laurent, Ontario et St. Dominique.

Block bounded by Mignonne, St. Lawrence, Ontario and St. Dominique Streets.

No.	NOM DU PROPRIÉTAIRE.	FRONT.	PROFON.	SUPERFICIE.	No.
	PROPRIETOR'S NAME.	FRONTAGE.	DEPTH.	AREA.	
		PL. PO. FT. INC.	PL. PO. FT. INC.	PIEDS. FEET.	
549	Julien Voyer.....	42.03 } 53.03 }	x irreg	5998	
550	Pierre Adélard Achille Dorion.....	53.00 } 32.06 }	x " 62.00	7444	573
551	Louis Rivet.....	32.06 } 32.06 }	x 62.00	2015	574
552	Amable Doray.....	32.06 } 77.06 }	x 62.00	2015	575
553	Jérémie Rochon dit Haldimand.....	66.06 } 4.04 }	x 75.09 }	5036	576
554	William McGowan.....	30.06 } 53.09 }	x 75.09	1319	577
555	François Guénette	32.00 } 32.00 }	x 62.00	2658	578

Bloc formé par les Rues St. Dominique, Mignonne, St. Constant et Ontario.

Block bounded by St. Dominique, Mignonne, St. Constant and Ontario.

556	Jean Baptiste Hogue.....	56.00 } 89.00 }	x irreg	2024	582
557	Jean Baptiste Deslongchamps.....	24.03 } 24.00 }	x 84.06	3956	583
558	David Meunier	23.09 } 47.06 }	x 84.09	3845	584
559	Julie Vernier dit Ladouceur, veuve de (widow of) Michel Beauchamp.....	45.07 } 45.05 }	x 85.00	3956	585
560	Jean Gravel.....	44.00 } 30.00 }	x 86.00	3845	586
561	Charles Charbonneau.....	27.00 } 23.08 }	x 76.00	2166	589
562	Jules Beaudry....	26.06 } 27.01 }	x 75.09	1900	590
563	Charles R. Hensley.....	28.06 } 72.00 }	x 75.03	2091	591
564	Joël Leduc.....	61.03 } 54.05 }	x 192.00	12792	B
565	Charles Côté.....	56.05 } 20.06 }	x 77.00	4251	
566	Charles Vézina.....	20.06 } 20.06 }	x irreg	1909	593
567	François Beaucaire.....	19.07 } 74.08 }	x 44.04	888	594
568	Joseph Montmarquet..... de là (from theuce)	74.06 } 39.06 }	x 70.06	6490	595
569	Joseph Corbeil.....	38.10 } 37.61 }	x 125.09	4773	596
570	do do	39.03 } 62.09 }	x 79.03	3101	
571	Gléophas Moïse Tessier dit Lavigne....	62.09 } 84.03 }	x 37.04	2342	()
572	Léon Perrault.....	84.03 } 84.03 }	x irreg	7897	()

Bloc formé par les Rues St. Dominique, Mignonne, St. Constant et Ontario.

Block bounded by St. Dominique, Mignonne, St. Constant and Ontario Streets.

No.	NOM DU PROPRIÉTAIRE. PROPRIETOR'S NAME.	FRONT.	PROFON.	SUPERFICIE
		FRONTAGE.	DEPTH.	AREA.
		PL. PO. FT. INC.	PL. PO. FT. INC.	PIEDS. FEET.
		86.03 }		
		84.03 } x	125.00	
573	Eméry Tessier dit Lavigne..... de là (from thence)	42.06 x	39.06	12335
574	Narcisse Cadoret.....	23.03 x	124.09	2900
575	Louis Lambert.....	64.09 x	124.02	8040
576	Louis Lambert & Léandre Lamontagne.	27.00 x	85.00	2295
			72.06 }	
577	Joël Leduc.....	27.00 x	73.00 }	1964
			72.06 }	
578	Charles Beaudry.....	27.03 x	71.06 }	1962
			71.06 }	
579	Joël Leduc.....	27.03 x	71.03 }	1945
580	Jaun Gravel.....	44.06 x	74.00 }	3304
581	Mria Rafter, épouse de (wife of) Peter E. Brown, Helen, Catherine, John An- gustus, Mary Ann, Bridget & Agnes }	82.06 } 86.06 } x	124.00	10478
	Rafter (*).....	23.06 x	73.06	1728
582	Gédéon Labelle.....	22.08 x	73.03	1661
583	Olivier Leduc.....		123.06 }	
584	Annie Descareaux, veuve de (widow of) Edouard Perrault.....	38.00 x	123.09 }	4698
	do do	42.09 x	123.06 }	5280
585	do do	34.04 x	72.09	2498
586	Joseph Picard.....	64.02 x	72.00	4620
587	Joseph A. Lapierre.....			
588	Robert Félix Antoine & Jean Ernest Alexandre Bruyère.....	30.03 x 55.03 x	123.03 127.00	3728 7086
589	Pierre Beaubien.....	35.00 x	71.00	2485
590	François Dugas dit Labrecque.....	42.00 x	irreg	6959
591	Thomas Cowan.....	49.06 }		
		5.06 } x	128.00	3520

Bloc formé par les Rues St. Constant, Mignonne, des Allemands et Ontario.

Block bounded by St. Constant, Mignonne, German and Ontario streets.

593	Catherine O'Neil, veuve de (widow of) Michaël Torrance.....		irreg	7525
		42.06 x	106.06	4526
594	Robert Cane.....	43.01 }		
595	Margaret Deegan, veuve de (widow of) James Curley.....	41.06 } x	106.09	4514
		43.02 }		
596	Sophie Sawtell, épouse de (widow of) Ulric Boudreau.....	42.00 } x	107.00	4556

(*) Mary Ann Farrell, veuve de John Rafter en a la jouissance sa vie durant.
(*) Mary Ann Farrell, widow of John Rafter has the enjoyment of it during her life time.

Bloc formé par les Rues St. Constant, Mignonne, des Allemands et Ontario.

Block bounded by St. Constant, Mignonne, German and Ontario Streets.

No.	NOM DU PROPRIÉTAIRE. PROPRIETOR'S NAME.	FRONT.	PROFON.	SUPERFICIE.	No.
		FRONTAGE.	DEPTH.	AREA.	
		PL. PO. FT. INC.	PL. PO. FT. INC.	PIEDS. FEET.	
597	Eméry Tessier dit Lavigne.....	42.09 } 43.09 } x	107.00	4628	623
598	Jean Baptiste Leblanc.....	43.06 } 40.00 } x	107.03	4504	
599	Louis Comte.....	32.06 } x	107.06	3466	624
600	Louis Archaubault.....	48.00 } x	107.09	5172	625
601	Louis Leclair.....	24.00 } x	108.00	2592	626
602	François-Xavier Montmarquet.....	24.00 } x	108.00	2592	627
603	Elizabeth Verdon, veuve de (widow of) Etienne Lapierre.....	43.00 } 43.06 } x	108.00	4671	628
604	Edonard Pepin.....	21.06 } x	85.06	1838	629
605	Clara, Louis, Marie Louise, Albertine & Anna Peltier (*).....	22.00 } x 42.06 } 42.09 } x	86.00	1892	630
606	Edmond Angers.....	42.06 } 42.09 } x	86.00	3665	631
607	La Corporation Episcopale Catholique Romaine de Montréal.....	86.00 } x	86.00	7396	632
608	Augustin Viau.....	43.02 } x	irreg	6502	633
609	Marie Burke, veuve de (widow of) Jo seph Honle.....	74.06 } 77.00 } x	"	6391	634
610	François Lapierre.....	41.09 } 43.00 } x	"	3141	635
611	Maxime Barbe.....	17.06 } 18.03 } x	95.00	1698	636
612	Thomas Barbe.....	17.06 } 18.03 } x	95.00	1698	637
613	François-Xavier Montmarquet.....	83.03 } 84.00 } x	94.06	7903	638
614	Louis Leclair.....	40.03 } x 41.00 } 40.07 } x	95.00	3824	639
615	Eméry Tessier dit Lavigne.....	40.07 } 81.02 } 80.00 } x	95.00	3875	640
616	François Latreille.....	40.10 } 40.03 } x	94.06	7615	641
617	Joseph Corbeil.....	40.03 } 19.06 } 20.05 } x	94.03	3821	642
618	Louis Lahaye.....	20.05 } 20.08 } 21.00 } x	94.03	1881	643
619	Augustin Nault.....	21.00 } 123.04 } x	94.00	1958	644
620	Joseph Corbeil.....	40.03 } x	94.00	11593	645
621	Casimir Dubuc.....	19.06 } 20.05 } 20.08 } 21.00 } x	irreg	3578	
622	Marguerite Savard, veuve de (widow of) Antoine Tessier dit Lavigne (**)	27.05 } x	"	1035	

(*) Marie Claire Raymond, veuve de Louis Peltier en a la jouissance sa vie durant.

(**) Marie Claire Raymond, widow of Louis Peltier, has the enjoyment of it during her life time.

(***) Substitution en faveur de ses petits enfants.

(****) Substitution in favor of her grand children.

(*)
therine
(*)
Ann &
(**)
therine
(***)
and Ca

Bloc formé par les Rues des Allemands, Mignonne, St. Dominique et Ontario.

Block bounded by German, Mignonne, St. Dominique and Ontario streets.

SUPERFICIE. AREA.	No.	NOM DU PROPRIÉTAIRE. PROPRIETOR'S NAME.	FRONT.		PROFON. DEPTH.	SUPERFICIE. AREA.
			FRONTAGE.	PT. INC.		
PIEDS. FEET.			PI. PO. FT. INC.		PI. PO. FT. INC.	PIEDS. FEET
4628	623	Robert Félix Antoine & Jean Ernest Alexandre Brnyère.....	43.06	x	117.00	5534
4504	624	François Latreille.....	78.00	}	x 91.00	7034
3466	625	Hyacinthe Bourgoïn & Pierre Convrette. de là (from thence)	76.07			
5172	626	Hyacinthe Bourgoïn.....	37.06	x	67.06	2681
2592	627	Pierre Convrette.....	6.06	x	23.00	
2592	627	Pierre Convrette.....	15.09	x	23.00	362
4671	628	Henri Trudel.....	15.09	x	23.00	362
1838	628	Henri Trudel.....	19.00	}	x 91.00	1748
1892	629	François Martinel.....	19.05			
3665	630	Jacob Wurtele (*).....	18.07	}	x 91.00	1755
7396	631	Clément Soulière.....	20.00			
6502	632	Alfred Charbonneau.....	67.00	}	x 67.00	4422
6391	633	Rose de Lima Labrecque, épouse de (wi fe of) Alphonse V. Brazeau.....	22.00			
3141	634	Cornelius O'Brien.....	22.00	x	67.02	1478
1698	635	Octave Laurence.....	44.06	}	x 67.03	3004
1698	636	Antoine Laurence.....	44.10			
7903	637	Elie Plante.....	44.04	}	x 67.04	2963
3824	638	Hyacinthe Bourgoïn.....	43.08			
3875	639	Antoine Moreau.....	22.06	}	x 67.05	1500
7615	640	Joseph Alphonse Onimet.....	22.00			
3821	641	Olivier Robert.....	43.08	}	x 67.06	2959
1881	642	Jean Baptiste Pruceau.....	44.00			
1958	643	Louis Maloin.....	44.03	}	x 67.07	2982
11593	644	Abraham St. Antoine.....	62.06			
3578	645	Jacob Wurtele (**)...	63.03	}	x 67.08	4255
1035	646	Jacob Wurtele (**)...	21.03			
	647	Jacob Wurtele (**)...	21.07	}	x 67.09	1440
	648	Jacob Wurtele (**)...	21.02			
	649	Jacob Wurtele (**)...	40.04	}	x 67.10	1450
	650	Jacob Wurtele (**)...	40.04			
	651	Jacob Wurtele (**)...	40.08	}	x 67.11	2739
	652	Jacob Wurtele (**)...	49.01			
	653	Jacob Wurtele (**)...	21.00	}	x 68.00	2745
	654	Jacob Wurtele (**)...	82.06			
	655	Jacob Wurtele (**)...	81.00	}	x 67.00	5477
	656	Jacob Wurtele (**)...	21.00			
	657	Jacob Wurtele (**)...	85.00	}	x 67.00	1407
	658	Jacob Wurtele (**)...	83.00			

(*) Substitution en faveur de ses enfants. A défaut, la propriété appartiendra à Mary Ann & Catherine Wurtele.

(*) Substitution in favor of his children. In default thereof the property will devolve to Mary Ann & Catherine Wurtele.

(**) Substitution en faveur de ses enfants. A défaut, la propriété appartiendra à Mary Ann & Catherine Wurtele.

(**) Substitution in favor of his children. In default thereof, the property will devolve to Mary Ann and Catherine Wurtele.

Bloc formé par les Rues des Allemands, Mignonne, St. Dominique et Ontario.

Block bounded by German, Mignonne, St. Dominique and Ontario Streets.

No.	NOM DU PROPRIÉTAIRE. PROPRIETOR'S NAME.	FRONT.	PROFON.	ST PERFICIE	No.
		FRONTAGE.	DEPTH.	AREA.	
		PL. PO. FT. INC.	PL. PO. FT. INC.	FEET	
646	Jean Baptiste Lamontagne.....	44.00	x 67.00	2948	672
647	Narcisse Dagenais	92.00	x 67.00	1474	673
648	David H. Henderson.....	87.09	x 67.00	5874	674
649	Thomas Flanagan.....	73.06	x 67.00	4925	
650	Léon Bruneau, Sr.....	65.09	x 67.00	4405	675
651	Robert Félix Antoine & Jean Ernest Alexandre Bruyère.....	46.09	x 254.03 } 237.00 }	11483	676 677

Bloc formé par les Rues Ste. Elizabeth, Mignonne, Saugnet et Ontario.

Block bounded by St. Elizabeth, Mignonne, Saugnet and Ontario streets.

652	Robert Félix Antoine & Jean Ernest Alexandre Bruyère.....	125.00	x 96.00 } 271.00 }	31063	678 679 680 681
653	Léon Bruneau, Sr.....	97.00	x 106.00	10229	682
654	Léon Bruneau, Jr.....	24.04 } 47.02 }	x 106.00	2588	683
655	Joseph Laviolette	47.09 } 23.09 }	x 106.00	5031	684 685
656	Abraham St. Antoine.....	24.03 } 24.03 }	x 106.00	2544	686 687
657	Joseph Mercier.....	22.06 } 21.09 }	x 58.00	1356	688 689
658	Jacques Perrault.....	21.00 } 20.06 }	x 58.06	1250	690
659	François-Xavier Lemonde.....	21.06 } 35.03 }	x 58.09	1234	691
660	Pierre Gravel.....	33.09	x 59.03	2044	692
661	François Payette.....	19.03	x 59.06	1145	
662	Magloire David.....	31.00	x 60.00	1905	
663	Samuel Wardley.....	31.06	x 60.06	1906	
664	Ferdinand Corbeil.....	32.00	x 61.00	1967	
665	Honoré Chagnon.....	15.09	x 61.03	965	
666	Mathilde Leduc, veuve de (widow of) Jean Baptiste St. Germain & Mathilde St. Germain, Jean Baptiste, Edmond, Philo- mène & Marie Emma St. Germain.....	15.09	x 61.03	965	693 694
667	François-Xavier Limoges.....	31.00	x 61.06	1937	()
668	Maxime Rivet.....	32.00	x 30.06	595	()
669	Flore Gladu, épouse de (wife of) Adolphe Paré.....	30.06	x 41.00	1251	() vic d
670	Jean Baptiste Pruneau.....	32.00	x 60.03	1928	()
671	Octave Prévost.....	62.03	x 60.00	3735	the e

Bloc formé par les Rues Sanguinet, Mignonne, St. Denis et Emery.

Block bounded by Sanguinet, Mignonne, St. Denis and Emery Streets.

No.	NOM DU PROPRIÉTAIRE. PROPRIETOR'S NAME.	FRONT.	PROFON.	SUPERFICIE.
		FRONTAGE.	DEPTH.	AREA.
		PL. PO. FT. INC.	PL. PO. FT. INC.	PIEDS. FEET.
		48.00 }		
695	Michel Bouthillier.....	51.00 } x	irreg.	4486
696	Clara, Louis, Marie-Louise, Albertine & Anna Peltier (*).....	31.00 } 29.10 } x		2540
697	Toussaint Lecompte.....	49.00 } x	85.00	4165
		40.00 }		
698	Pierre Larchevêque.....	41.00 } x	53.33	2157
		44.00 }		
699	Georges Renaud.....	44.06 } x	53.00	2345
700	Toussaint Lecompte.....	48.06 } x	irreg	6963
		80.00 }		
701	Hypolite Roy	83.07 } x	"	7320
		85.06 }		
702	Ephrem Hudon.....	85.00 } x	"	4092
703	Léocadie Dézéry, veuve de (widow of) Edouard Demers.....	82.00 } x	85.00	
	de là (from thence)	38.03 } x	83.07	10167
704	Marie Louise Justine Ricard, épouse de (wife of) Louis A. Huquet-Latour.....	65.00 } x	162.00	10530
705	Louis Ricard.....	120.00 } x	194.00	23280
		30.00 }		
706	Joseph Orléans.....	18.00 } x	65.00	1235
		20.00 }		
707	Joseph Jolicœur.....	18.00 } x	65.00	1235
		20.00 }		
708	Pierre Lebrun.....	18.00 } x	65.00	1235
		20.00 }		
709	Michel Lachapelle.....	24.00 } x	65.00	1430
710	Marie Louise Justine Ricard, épouse de (wife of) Louis A. Huquet-Latour.....	72.00 } x	65.03	4976
711	Isidore Pâquet.....	21.06 } x	73.06	1581
712	Narcisse Chartrand.....	21.06 } x	73.06	1581
		41.02 }		
713	Alexis Larivière.....	42.00 } x	88.03	3562
714	William Robertson & John Ramsay Flemming.....	43.00 } x	89.00	3783
715	Angélique Boyer, veuve de (widow of) François-Xavier St. Marseille.....	43.00 } x	82.06	3548
716	Michel Lachapelle.....	18.00 } x	43.00	774
717	Pierre Lebrun.....	18.00 } x	43.00	774
718	Joseph Jolicœur.....	18.00 } x	43.00	774
719	Joseph Orléans.....	18.00 } x	43.00	774
		43.00 }		
720	Charles Séraphin Rodier, jr.....	42.06 } x	82.03	3516
			82.03 }	
721	James Ahern.....	72.06 } x	81.06 }	5936

(*) Marie Claire Raymond, veuve de Louis Peltier, en a la jouissance sa vie durant.

(*) Marie Claire Raymond, widow of Louis Peltier has the enjoyment of it during her life time.

Bloc formé par les Rues Sanguinet, Mignonne, St. Denis et Emery.

Block bounded by Sanguinet, Mignonne, St. Denis and Emery Streets.

PERFICIE. AREA.	No.	NOM DU PROPRIÉTAIRE. PROPRIETOR'S NAME.	FRONT. FRONTAGE.	PROFON. DEPTH.	SUPERFICIE. AREA.
PIEDS. FEET.			PL. PO. FT. INC.	PL. PO. FT. INC.	PIEDS FEET
4486	722	Zéphirin Léveillé.....	36.06 } x	81.06	2995
2540	723	Marie Marguerite Stéphanie Bédard, veuve de (widow of) Joseph Bourret.....	37.00 } 39.01 } 42.03 } x	irreg	2831
4165			39.08 } 39.02 } x	"	2734
2157	724	Joseph Beauchamp.....			

Bloc formé par les Rues Eméry, Sanguinet, Ontario et St. Denis.

Block bounded by Emery, Sanguinet, Ontario and St. Denis streets.

2345	725	Trefflé Lafricain.....	57.06 x	70.00	4025
6963	726	Charles Dauphin.....	24.03 x	70.00	1698
			30.06 } 30.03 } x	71.00	2157
7320	727	Trefflé Lafricain.....			
4092	728	Ambroise Parisault.....	30.00 x	71.00	2130
			43.03 } 42.06 } x	85.00	3644
10167	729	Emérende Picard & Joseph St. Romain..			
			43.06 } 43.00 } x	85.00	3676
10530	730	Ambroise Parisault.....			
23280	731	Edouard Bayard..... de là (from thence)	43.00 x 37.06 x	43.00 42.00	3424
1235	732	Joseph Lamère.....	43.00 x	86.00	3698
1235	733	Jacob Henry Joseph.....	42.00 x	91.00	3822
			66.06 } 68.06 } x	214.08	14490
1235	734	Bruno Bourgoin.....			
1430	735	Charles Gordon Hlmsworth..... de là (from thence)	19.06 x 17.02 x	70.00 54.03	2296
			25.03 } 24.04 } x	123.06	3062
4976	736	John Phelan.....			
1581			30.03 } 28.00 } x	141.00	4107
1581	737	John Robert Boyce.....			
			100.00 } 102.06 } x	160.00	16213
3562	738	Patrick Jordan & François Bénéard.....		irreg	7107
	739	Georges Vincent.....		"	54153
3783	740	Prosper Bertrand & Augustin Laberge...			
			75.03 } 75.00 } x	160.00	12020
3548	741	Ferdinand David.....			
774			64.09 } 75.00 } x	160.00	11180
774	742	Michel Laurent.....		irreg	9325
774	743	Joseph Brunet.....		"	6380
774	744	James F. D. Black.....			

Bloc formé par les Rues Ontario, St. Denis, Sherbrooke et Sanguinet.

Block bounded by Ontario, St. Denis, Sherbrooke and Sanguinet streets.

life time.	745	Moïse Martin.....	76.06 x	irreg	13094
	746	Jean Baptiste Beaudry.....	363.00 x	"	196224

Bloc formé par les Rues Sanguinet, Ontario, St. Constaat et Sherbrooke.

Block bounded by Sanguinet, Ontario, St. Constant, and Sherbrooke Streets.

No.	NOM DU PROPRIÉTAIRE. PROPRIETOR'S NAME.	FRONT.	PROFON.	SUPERFICIE.
		FRONTAGE.	DEPTH.	AREA.
		PL. PO. FT. INC.	PL. PO. FT. INC.	PIEDS. FEET.
747	Benjamin Comte.....	48.05	x irreg	4680
748	Paul Lecompte dit Legros.....		"	4563
749	Alexandre Maurice Delisle.....		"	185205
750	Robert Félix Antoine & Jean Ernest Alexandre Bruyère.....		"	24003
751	Le Maire, les Echevins et les Citoyens de la Cité de Montréal. The Mayor, Aldermen and Citizens of the City of Montreal.....		"	24990
752	Gotlieb Reinhardt.....		"	43516
753	William Phillips.....		"	31405
754	Robert Félix Antoine & Jean Edouard Alexandre Bruyère.....	232.00	x "	55242
755	do do do		"	14268
755A	Malvina Filton Hall, épouse de (wife of) Silas Pomroy Filton, Isabella, épouse de (wife of) William S. McDonald, Mrs Georgianna, épouse de (wife of) John Piers Playfair, Edward, Frederick & Theodore Hall.....	34.00	x 107.00	3638
755B	Minerva Pomroy, épouse de (wife of) Charles Huntoon	34.00	x 107.00	3638
756	Quiqueran Philippe Arthur Vilmonble Savense de Beaujen, Raoul Léotable Guichard Georges André, Marie Elise Béatrice Isabeau, Ivonne Laure Athanaïse Louise & Blanche Marie Jeanne Anne Armandine Vandelmode Savense de Beaujen.....		irreg	3922
757	Charles Gareau.....	37.06	x "	3506
		85.04		
758	John Kelly.....	83.06	x 108.09	9180
759	Martin Farrell.....	84.00	x irreg	7991
760	Champion Brown.....	120.00	x 91.00	10920
761	Cléophas Moïse Tessier dit Lavigne.....	34.00	x irreg	4604
		114.06		
762	Jean Louis Beaudry.....	117.00	x 107.00	12385
763	Quiqueran Philippe Arthur Vilmonble Savense de Beaujen, Raoul Léotable Guichard Georges André, Marie Elise Béatrice Isabeau, Ivonne Laure Athanaïse Louise & Blanche Marie Jeanne Anne Armandine Vandelmode Savense de Beaujen.....	49.00	x irreg	5451
764	Philippe Mayer.....	53.06	x "	3843

Bloc

Block

N

765

766

767

768

769

770

771

772

773

774

775

776

777

778

779

779

779

779

780

Bloc

781

B

782

782

783

784

785

785

785

Bloc formé par les Rues St. Constant, Ontario, St. Dominique et Fortier.

Block bounded by St. Constant, Ontario, St. Dominique and Fortier streets.

No.	NOM DU PROPRIÉTAIRE. PROPRIETOR'S NAME.	FRONT. FRONTAGE.	PROFON. DEPTH.	SUPERFICIE. AREA.
		PL. PO. FT. INC.	PL. PO. FT. INC.	PIEDS FEET
	765 François-Xavier Beaudry.....	207.00	x irreg	3347
	766 Robert Félix Antoine & Jean Edouard Alexandre Bruyère.....	84.00	x "	11776
	767 Romeo H. Stephens.....	40.00	x 127.03	5090
	768 Charles Bowles.....	41.01	x 127.09	5253
	769 do do	32.00	x 83.06	2160
	770 Theodore Hart.....	65.00	x irreg	6998
	771 Etienne Berthiaume.....	31.00	x 83.00	2077
	772 Michel Laurent.....	73.00	x irreg	5772
	773 Joseph Bertrand.....	57.05	x "	3494
	774 Joseph Bessette.....	24.00 } 24.06 } 24.03 }	x 85.00	2061
	775 Jean Labelle.....	23.10 } 96.00 }	x 85.00	2043
	776 Theodore Hart.....	96.08 } 31.06 }	x 80.00	7707
	777 Luke Moore.	32.03 } 31.06 }	x 79.06	2534
	778 Henry Bowles.....	32.06 } 32.06 }	x 79.06	2544
	779 Theodre Hart.....		irreg	24003
	779A John Patterson.....	27.08	x 128.00	3542
	779B Thomas Peck.....	27.08	x 128.00	3542
	779C Blanchard & Dewitt.....	27.08	x 128.00	3542
	780 Robert Félix Antoine & Jean Edouard Alexandre Bruyère.....		irreg	13495

Bloc formé par les Rues Fortier, St. Constant, Sherbrooke et St. Dominique.

Block bounded by Fortier, St. Constant, Sherbrooke and St. Dominique streets.

781	L'Asile du Bon Pasteur.....		irreg	90996
-----	-----------------------------	--	-------	-------

Bloc formé par les Rues St. Dominique, Ontario, St. Laurent et Fortier.

Block bounded by St. Dominique, Ontario, St. Lawrence and Fortier streets.

782	Louis Dalpé dit Parisant.....	42.00	x 65.00	2740
783	Olivier Deguisse.....	42.00	x 67.06	2835
	784 Edward McDonald.....	44.00 } 43.06 }	x 65.00	2844
	785 Jedediah H. Dorwin.....	74.09 } 76.00 }	x irreg	10213
	786 Basile Dagenais.....		"	8386
	787 David Edwards.....	52.00	x 88.02	4585

Bloc formé par les Rues St. Dominique, Ontario, St. Laurent et Fortier.

Block bounded by St. Dominique, Ontario, St. Lawrence and Fortier Streets.

No.	NOM DU PROPRIÉTAIRE. PROPRIETOR'S NAME.	FRONT.	PROFON.	SUPERFICIE.	
		FRONTAGE.	DEPTH.	AREA.	
		PL. PO. FT. INC.	PL. PO. FT. INC.	PERCS. FEET.	
788	Emélina Ham dit Chaussée, épouse de } (wife of) Narcisse Quintal, Joseph & Ma- rie Rose Amanda Ham dit Chaussée épon- se de (wife of) Médéric Contant & Anna Ham dit Chaussée.....	43.03 }	70.00	3036	808
		43.06 } x			810
789	Charles Dubuc, Sophie, Edonard, Héloï- se & Alphonse Dubuc (*).....	42.00 } x	67.00	2846	811
		42.06 }			812
790	Salomon Mazurette dit Lapierre.....	42.03 } x	70.00	2966	813
791	William L. Doutney.....	irreg			814
				9549	815
					816
					817
					818

Bloc formé par les Rues Fortier, St. Dominique, St. Laurent et Sherbrooke.

Block bounded by Fortier, St. Dominique, St. Lawrence and Sherbrooke streets.

792	Thomas Ekers.....		irreg	17926	819
793	Georges Bowes ..		"	14016	820
794	Eméry Tessier dit Lavigne.....	38.00	x	"	821
795	Theodore Hart.....		"	12403	822
					823
					824

Bloc formé par les Rues Sherbrooke, St. Laurent, Courville et St. Dominique.

Block bounded by Sherbrooke, St. Lawrence, Courville and St. Dominique streets.

796	Catherine Adams, vevve de (widow of) John McLaren.....	81.06	x	irreg	9483	Blok
797	Robert Taylor.....	81.06	x	"	12756	
798	Samuel Burland.....	51.08 }	x	147.06	7658	825
		52.02 }				826
799	George B. Burland.....	40.65 }	x	147.06	5859	827
		39.00 }				828
800	William McBride.....	49.06 }	x	147.06	7387	829
		50.08 }				830
801	William Bulmer.....	60.06 }	x	147.06	8948	831
		60.10 }				832
802	James Griffin.....	49.06 }	x	148.00	7387	833
		50.04 }				834
803	Lewis Hughes.....	49.09 }	x	148.03	7413	835
		50.00 }				836
804	Henriette Moreau, épouse de (wife of) Hardoin Lionais.....	37.00 }	x	148.06	5451	837
		36.00 }				838
805	John Thornton.....	41.09 }	x	148.09	6086	839
		40.01 }				840
806	Mathilde Quesnel.....	30.08	x	71.06	2193	841
807	Henriette Moreau, épouse de (wife of) Hardoin Lionais.....	29.08 }	x	76.00	2277	842
						843

(*) Substitution en faveur de leurs enfants.

(*) Substitution in favor of their children.

Bloc

Block

N

808

809

810

811

812

813

814

815

816

817

818

819

820

821

822

823

824

Bloc

Blok

825

826

827

828

829

830

831

832

833

834

835

836

837

838

839

840

841

842

843

844

Bloc formé par les Rues Sherbrooke, St. Laurent, Courville et St. Dominique

Block bounded by Sherbrooke, St. Lawrence, Courville and St. Dominique streets

PERFICIE.	No.	NOM DU PROPRIÉTAIRE.	FRONT.	PROFON.	SUPERFICIE
AREA.		PROPRIETOR'S NAME.	FRONTAGE.	DEPTH.	AREA.
PIEDS. FEET.			PL. PO. FT. INC.	PL. PO. FT. INC.	PIEDS FEET
	808	Henry Holborne.....	30.07	x 76.09	2347
	809	William Wilson.....	29.04	x 76.06	2097
3036	810	Robert Baillie.....	30.06	x 72.06	2212
	811	Forester Cockburn.....	29.08	x 76.06	2270
			30.00 }		
	812	George Lander.....	30.06 }	x 149.00	4507
			29.09 }		
2846	813	Alexander McNaughton.....	30.00 }	x 149.00	4451
	814	George Philpot.....	30.00	x 76.06	2295
2966	815	David Bradshaw.....	30.00	x 72.06	2175
9549	816	James Wilson.....	30.00	x 149.00	4470
	817	Terence Lennon.....	29.10	x 76.09	2289
	818	Henriette Moreau, épouse de (wife of) Hardoin Lionais.....	30.00	x 72.00	2160
	819	Gilbert Miron.....	20.00	x 72.00	1440
	820	Henriette Moreau, épouse de (wife of) Hardoin Lionais.....	30.00	x 77.00	2310
	821	Michael Smith.....	29.08	x 77.00	2285
	822	Antoine Miron.....	55.03	x 71.10	3969
	823	Regis Prévost.....	40.00	x 71.10	2873
	824	Onésime Généreux.....	78.02	x 56.00	4378

Bloc formé par les Rues Courville, St. Dominique, Sherbrooke et Georges Hypo-
lite.

Blok bounded by Courville, St. Dominique, Sherbrooke and George Hypolit-
streets.

9483	825	Frank Montague Sowdon.....	25.00	x 92.00	2300
12756	826	do do do.....	25.00	x 91.09	2294
	827	Thomas Bastian.....	25.00	x 91.06	2288
7658	828	Thomas Costen.....	25.00	x 91.03	2281
	829	James Hardman.....	49.00	x 91.02	4467
5859	830	William Lavers.....	30.00	x 74.00	2220
	831	Edward McCall.....	30.00	x 75.00	2250
7387	832	Andrew Yale.....	30.00	x 75.00	2250
	833	David Steele.....	30.06	x 75.00	2288
8948	834	William H. Wood.....	29.06	x 75.00	2243
	835	William Workman.....	90.00	x 74.00	6660
7387	836	Hugh Becham.....	30.00	x 74.00	2220
	837	David Edwards.....	34.00	x 74.00	2516
7413	838	Archibald McDonald.....	64.00	x 75.00	4800
	839	Robert C. Wilson.....	30.00	x 75.00	2250
5451	840	James Johnstone.....	30.00	x 74.00	2220
	841	William Johnstone.....	30.00	x 74.00	2220
6086	842	William Todd.....	30.06	x 74.00	2257
2193	843	John Simpson.....	60.00	x 75.00	4500
			57.90 }		
2277	844	Samuel Higginbottom.....	56.03 }	x 74.09	4233

Bloc formé par les Rues Courville, St. Dominique, Sherbrooke et Georges Hypolite.

Block bounded by Courville, St. Dominique, Sherbrooke and George Hypolite Streets.

No.	NOM DE PROPRIÉTAIRE. PROPRIETOR'S NAME.	FRONT.	PROFON.	SUPERFICIE.	
		FRONTAGE.	DEPTH.	AREA.	
		PL. FO. FT. INC.	PL. FO. FT. INC.	PIEDS. FEET.	
		55.06 }			867
845	Clément Lecait.....	56.03 } x	74.00	4135	868
846	Thomas Ashlipant.....	74.00 x	68.03	1638	869
847	Louise Piché.....	9.08 x	68.03	2025	
848	William Dunn.....	48.00 x	80.06	3864	
849	George Stevenson.....	28.06 x	80.06	2295	870
850	James Conway.....	25.04 x	68.03	1729	
		29.00 }			871
851	William Lavers.....	29.06 } x	68.03	1996	872
		29.06 }			873
852	George Simpson.....	30.00 } x	80.06	2395	874
853	Mary Ann Wilson, épouse de (wife of) George Simpson, Thomas, Charles, Jane épouse de (wife of) William Geen, Ca- therine, épouse de (wife of) William Hawkins, Richard, William & Andrew Wilson (*).....	30.00 } 30.09 } x	80.06	2445	875
		30.09 }			876
854	William Todd.....	31.06 } x	68.03	2125	877
855	Calixte Guimond.....	30.00 x	68.03	2048	878
856	Patrick Joseph Kearney.....	61.00 x	80.06	4911	
857	William H. Kerfut.....	61.10 x	irreg	6996	
858	William, James, Thomas, John, Eliza) Ann & Mary Amelia Cunningham..... }	50.00 x	"	5850	879
859	Les Commissaires d'Ecole protestants....		"	20095	880

Bloc formé par les Rues Georges Hypolite, Courville, Sherbrooke et Cadieux.

Block bounded by George Hypolite, Courville, Sherbrooke and Cadieux Streets.

860	Vincelas Paul Wilfrid Dorion.....		irreg	15392	882
861	William Wilson.....	25.00 x	106.00 } 107.06 }	2669	883
862	Peter Nicholson.....	25.00 x	107.06 } 109.00 }	3706	884
863	George Ruthven.....	50.00 x	112.00 } 112.00 }	5525	
864	George Young.....	101.00 x	118.00 } 118.00 }	11615	885
865	James H. McNeider (**).....	25.00 x	119.06 } 119.06 }	2969	
866	do do (**)	25.00 x	121.00 }	3007	

(*) Jane Middleton, veuve de Andrew Wilson en a la jouissance sa vie durant.

(†) Jane Middleton, widow of Andrew Wilson has the enjoyment of it during her life time.

(**) Substitution en faveur de ses enfants.

(††) Substitution in favor of his children.

Bloc formé par les Rues Georges Hypolite, Courville, Sherbrooke et Cadieux.

Block bounded by George Hypolite, Courville, Sherbrooke and Cadieux Streets

No.	NOM DU PROPRIÉTAIRE PROPRIETOR'S NAME.	FRONT.	PROFON.	SUPERFICIE.
		FRONTAGE.	DEPTH	AREA.
		PL. PO. FT. INC.	PL. PO. FT. INC.	PIEDS FEET
		50.00 }		
867	Jean Baptiste Laplante.....	51.00 } x	irreg	6186
		68.06 }		
868	William F. Lightall.....	72.00 } x	"	9000
869	L'Association de Construction de Mont- réal.....	110.00 } x	"	6242
		109.00 } x		
		97.00 }		
870	do do do	100.00 } x	"	6403
			67.00 }	
871	John Lampard.....	20.00 x	67.06 }	1345
			58.00 }	
872	James Edwards.....	16.00 x	58.03 }	930
			58.03 }	
873	Henry Ashby	16.00 x	58.06 }	934
			67.06 }	
874	Henry Harman.....	20.00 x	68.03 }	1355
			68.00 }	
875	Stepleton Caddicott	20.00 x	68.06 }	1365
			58.06 }	
876	Thomas S. Sadlier.....	16.00 x	58.09 }	938
			58.05 }	
877	Kenneth McLeman.....	16.00 x	59.00 }	912
			68.06 }	
878	William Patton Rogers.....	20.00 x	69.00 }	1375
			69.00 }	
879	Francis & Charles Huston.....	20.00 x	69.06 }	1385
			59.03 }	
880	George Steele.....	16.00 x	59.06 }	950
			59.06 }	
881	William Barrie.....	16.00 x	59.09 }	954
		20.00 }		
882	James George Hawdon.....	18.00 } x	irreg	1325
			59.09 }	
883	William Calvert.....	16.00 x	60.00 }	958
			140.00 }	
884	François-Xavier Rousseau.....	50.00 x	143.00 }	7075

Bloc formé par les Rues Cadieux, Sherbrooke, Ste. Elizabeth et Courville.

Block bounded by Cadieux, Sherbrooke, St. Elizabeth and Courville streets.

885	Marie Adélaïde Aurélie Lassiseraye, ven- ve de (widow of) Edouard Dompail Gan- thier & Marie Adélaïde Laura Aurélie, Edouard Odillon Arthur, Marie Alphon- sine Charlotte, Marie Caroline Laura Augustine & Joseph Louis Charles Gan- thier	76.00 } 72.00 } x	irreg	8695
-----	---	----------------------	-------	------

Bloc formé par les Rues Cadieux, Sherbrooke, Ste. Elizabeth et Courville.

Block bounded by Cadieux, Sherbrooke, St. Elizabeth and Courville.

No.	NOM DU PROPRIÉTAIRE. PROPRIETOR'S NAME.	FRONT.		PROFON. DEPTH.	SUPERFICIE. AREA.
		FRONTAGE.	DEPTII.		
		FT. PO. FT. INC.	FT. PO. FT. INC.		
886	James Young.....	42.00	x	72.00	3024
887	David Smith.....	60.00	x	163.00	9780
888	Thomas Workman.....	60.00	x	166.00	9960
889	William Dudley.....	30.00	x	168.00	5040
890	Charles Steinberg.....	30.00	x	170.00	5100
891	Edward Carter.....	75.00	x	172.00	12900
892	Samuel Workman.....	59.00	x	176.00	10384
893	Michael Morley.....	42.00	x	180.00	7560
894	John Elliott.....	210.00	x	irreg	59448
895	Benjamin Comte.....	170.00	x	"	41871
896	Peter Fagan.....	128.00	x	142.00	18176
897	Patrick Lawlor.....	271.00	x	141.00	38211

Bloc formé par les Rues Ste. Elizabeth, Sherbrooke, St. Denis et la ligne limitative Nord-Ouest de la Cité.

Block bounded by St. Elizabeth, Sherbrooke, St. Denis streets and by the North West boundary line of the City limits.

898	René Auguste Richard Hubert.....	414.06	x	irreg	97223
899	La Corporation Episcopale Catholique Romaine de Montréal.....	194.03	x	"	45414
		355.00	}	"	161082
900	Alexandre Maurice Delisle.....	197.00			
901	Le Maire, les Echevins et les Citoyens de la Cité de Montréal. (The Mayor, Alder- men and Citizens of the City of Montreal.)	214.00	}	x	585.00
		217.00			
902	Alexandre Maurice Delisle.....			irreg	402914
903	Benjamin Comte.....			"	664234

Bloc formé par les Rues Ste. Elizabeth, Courville, Cadieux, Napoléon, Pantaléon et la ligne limitative Nord-Ouest de la Cité.

Block bounded by St. Elizabeth, Courville, Cadieux, Napoléon, Pantaléon streets and by the North West boundary line of the City limits.

904	Marguerite Valiquet, veuve de (widow of) Charles Valois, Adélaïde, Charles, Marie Sophie Valiquet, veuve de (wi- dow of) Nicholas Gouée, Jean Baptiste Perrigo & Jacques Perrigo (*).....	165.00	x	436.00 } 425.00 }	71032
905	Les Ecclésiastiques du Séminaire de St. Sulpice de Montréal.....	204.00	x	165.00	33660
906	Marie Sophie Valiquet, veuve de (widow of) Nicholas Gouée.....	962.00	x	165.00 } 163.00 }	157768
		162.00	}	x	222.07
907	Benjamin Goute.....	163.00			

(*) 1/5 à (to) Marguerite Valiquet, 1/5 à (to) Adélaïde, 1/5 à (to) Charles, 1/5 à (to) Marie Sophie Valiquet & 1/5 à (to) Jean Baptiste & Jacques Perrigo.

•Bloc f

Block

No.

908

908A

909

910

911

912

913

914

915

916

917

918

Bloc f

Block

919

920

921

922

923

924

925

926

Bloc f

Block

927

928

929

930

Block bounded by the Rues Ste. Elizabeth, Courville, Cadioux, Napoléon, Pantaléon, et a ligne limitative Nord-Ouest de la Cité.

Block bounded by St. Elizabeth, Courville, Cadioux, Napoléon, Pantaléon streets and by the North West boundary line of the City limits.

AREA. PIEDS. FEET.	No.	NOM DU PROPRIÉTAIRE. PROPRIETOR'S NAME.	FRONT. FRONTAGE.	PROFON. DEPTH.	SUPERFICIE. AREA.
			PL. PO. FT. INC.	PL. PO. FT. INC.	PIEDS. FEET.
3024					
9780					
9960	908	John M. Gilbert.....	47.09	x 145.03	6935
5040	908A	William Lane.....	51.00	x 145.03	7408
5100	909	James P. Cleghorn.....	78.09	x 145.03	11438
12900	910	Marie Rachel Robereaux Duplessis, veuve de (widow of) Louis Séraphin Martin.....	177.06	x 201.00	35825
10384					
7560					
59448	911	Henriette Moreau, épouse de (wife of) Hardoin Lionais.....	88.00	x 177.06	15620
41871					
18176	912	Louis B. Voligny.....	102.06	x 177.00	18194
38211	913	Joël Leduc.....	79.04	x 177.06	14081
	914	Henry W. Austin.....	80.08	x 177.06	14319
	915	Henriette Moreau, épouse de (wife of) Hardoin Lionais.....	79.06	x 177.06	14112
	916	do do	76.09	x 177.06	13623
	917	do do	150.00	x 177.06	26625
	918	Les Ecclésiastiques du Séminaire de St. Sulpice de Montréal.....	583.06	x 177.06	103425

Block bounded by the Rues Napoléon, Pantaléon, Cadioux et la ligne limitative Nord-Ouest de la Cité.

Block bounded by Napoleon, Pantaléon, Cadioux streets and by the North West boundary line of the City limits.

126068	919	Henriette Moreau, épouse de (wife of) Hardoin Lionais.....	38.04	x 70.00	2683
402914	920	do do do.....	38.04	x 70.00	2683
664234	921	Jean Baptiste Deslongchamps.....	40.00	x 76.08	3067
	922	Henriette Moreau, épouse de (wife of) Hardoin Lionais.....	40.00	x 76.08	3067
			39.09	} x 153.03	5447
	923	Joseph Charbonneau.....	31.04		
	924	Henriette Moreau, épouse de (wife of) Hardoin Lionais.....	40.00	x 76.08	3067
	925	Cyrille Desnoyers.....	40.00	x 76.08	3067
71032	926	Sévère Lebrun.....	70.00	x 76.08	5367

Block bounded by the Rues Cadioux, Napoléon, Georges Hypolite et la ligne limitative Nord-Ouest de la Cité.

Block bounded by Cadioux, Napoléon, George Hypolite streets and by the North West boundary line of the City limits.

33660	927	Pierre Frigon	40.00	x irreg	3203
157768	928	François Camiré.....	30.00	x "	2223
36169	929	Adolphe Larose.....	40.00	x 73.00	2920
	930	Louis Boucher.....	40.00	x 146.00	5840

Bloc formé par les Rues Cadioux, Napoléon, Georges Hypolite et la ligne limitative Nord-Ouest de la Cité.

Block bounded by Cadioux, Napoléon, George Hypolite streets and by the North-West boundary line of the City limits.

No.	NOM DE PROPRIÉTAIRE. PROPRIETOR'S NAME.	FRONT.	PROFON.	SUPERFICIE.
		FRONTAGE.	DEPTH.	AREA.
		PL. PO. FT. INC.	PL. PO. FT. INC.	PIEDS FEET.
931	Henriette Moreau, épouse de (wife of) Hardoin Lionais.....	23.00 } 18.00 } x 13.00 }	73.00	1497
932	Séraphin Belisle.....	18.00 } x	73.00	1132
933	Henriette Moreau, épouse de (wife of) Hardoin Lionais.....	37.00 x	73.00	2701
934	Sulpice Mantha.....	39.10 x	73.00	2908
935	André Giadu.....	37.00 x	70.00	2590

Bloc formé par les Rues Napoléon, Cadioux, Roy et George Hypolite.

Block bounded by Napoleon, Cadioux, Roy and George Hypolite streets.

936	Pierre Charrette.....	40.00 x	72.09	2950
937	Alfred Rochon, jr.....	40.05 x	74.00	2991
938	Jérémie Rochon, sr.....	40.04 x	74.00	2984
939	Henriette Moreau, épouse de (wife of) Hardoin Lionais.....	367.06 x	irreg 183.00 }	50996
940	Thomas F. Miller.....	153.03 x	181.00 }	27892

Bloc formé par les Rues Roy, Cadioux, Courville et Georges Hypolite.

Block bounded by Roy, Cadioux, Courville and George Hypolite streets.

941	Henriette Sénécal, veuve de (widow of) Serafino Giraldi (*).....	98.00 } 97.03 } x	153.03	14961
942	Charles Bonacina.....	96.00 x	153.03	14712
943	Henriette Sénécal, veuve de (widow of) Serafino Giraldi (*).....	97.09 x	153.03	14956
944	Henriette Moreau, épouse de (wife of) Hardoin Lionais.....	176.00 x	irreg : 72.06	32915 7613
945	Narcisse Larne.....	25.00 x	145.00	3625
946	Joseph Cooke.....	59.00 }		
947	Stanley Clarke Bagg.....	66.06 } x	145.00	8664
948	Agnes & Louisa Powers.....	20.00 x	145.00	2900
949	William Hepburn.....	49.00 } 48.06 } x	76.00	3705
950	François Courval.....		irreg :	1594
951	Michel Prévost.....	21.04 x	"	1166
952	Paschal Guibault.....	20.62 x	"	711

(*) Substitution en faveur des enfants de Séraphin Giraldi, jr.
(*) Substitution in favor of the children of Séraphin Giraldi, jr.

Bloc formé par les Rues Roy, Cadienx, Courville et Georges Hypolite.

Block bounded by Roy, Cadienx, Courville and George Hypolite streets.

No.	NOM DU PROPRIÉTAIRE PROPRIETOR'S NAME.	FRONT. FRONTAGE.	PROFON. DEPTH.	SURFACE AREA.
		PL. PO. FT. INC.	PL. PO. FT. INC.	PIEDS FEET.
953	Henriette Moreau, épouse de (wife of) Hardoin Lionais.....	48.03 } 47.00 } x	155.00	7382
954	Annie Collette Alyès, épouse de (wife of) Pierre Charbonneau.....	48.08 x 48.08 x	77.00 78.02	3748 3805
955	William McGinnis.....	34.02 } 35.00 } x	148.03	5127
956	Henriette Moreau, épouse de (wife of) Hardoin Lionais.....	37.00 x 25.00 x	147.06 147.00	5458 3675
957	Octave Labrecque & Napoléon Mathurin	28.00 x	47.04	1325
958	Jean Lalleur.....	44.06 x	47.04	2106
959	William D. Quinn.....			
960	Charles Bureau.....			
961	Henriette Moreau, épouse de (wife of) Hardoin Lionais.....	3.10 x	72.09	236
962	Joseph Edonard Guilbault.....	43.06 x	72.09	3165

Bloc formé par les Rues Georges Hypolite, Courville, St. Dominique et Roy.

Block bounded by George Hypolite, Courville, St. Dominique and Roy streets.

		24.09) 24.03 } x	133.00	3260
963	Thomas Bryson.....	99.00 x	irreg.	14449
964	William Workman.....	102.06 x	65.00	6663
965	William T. Benson.....	35.06 x	150.03	5334
966	Abraham St. Antoine.....	36.00 } 35.00 } x	150.03	5371
967	William Colson Bowden.....	36.09 } 36.06 } x	150.03	5503
968	George H. Cooke.....	84.00 } 85.06 } x	150.03	12734
969	William Wilson.....	63.06 x	irreg.	4670
970	Benjamin F. Inglay.....			
971	Marie Louise McDonald, épouse de (wife of) Casimir Fidèle Papineau.....	74.04 } 465.06 x	75.00 } 75.00	34757 20288
972	Do do do.....	270.06 x	75.00	2350
973	Napoléon Gonlet.....	31.04 x	75.00	2325
974	Louis Payette.....	31.00 x	75.00	1875
975	Prosper Lapointe.....	25.00 x	75.00	1819
976	Isidore Payette.....	24.03 x	75.00	2419
977	Louis Payette.....	32.03 x	75.00	3770
978	Antoine Pepin.....	50.04 x	75.00	
979	Marie Louise McDonald, épouse de (wife of) Casimir Fidèle Papineau.....	20.00 x	75.00	1500
980	Valérie Moll, épouse de (wife of) Arthur Desjardins.....	21.02 x 21.06 x	76.00 76.00	1609 1634
981	Malcolm Thompson.....	64.06 x	85.06	5515
982	Robert Kelloud.....	39.00 x	85.06	3335
983	James McNice.....	24.04 } 24.03 } x	132.06	3218
984	John Henry Walker.....			

Bloc formé par les Rues St. Dominique, Courville, St. Laurent et Brisson.

Block bounded by St. Dominique, Courville, St. Lawrence and Brisson Streets

No.	NOM DE PROPRIÉTAIRE. PROPRIETOR'S NAME.	FRONT.	PROFON.	SUPERFICIE.
		FRONTAGE.	DEPTH.	AREA.
		PL. PO. FT. INC.	PL. PO. FT. INC.	PIEDS. FEET.
935	Richard Laug.....	86.03	x 71.05	6160
936	William McGinn.....	85.09	x 70.04	6031
937	Sabbath School.....	42.00	x 141.00	5922
		93.00	}	
988	Francis Millen.....	95.00	x 141.03	13278
989	Peter M. Groome.....	48.00	x 141.06	6972
		89.06	}	
990	David Smith.....	91.06	x 142.06	
	de là (from thence).	68.00	x 4.00	13168
991	Catherine Taylor.....	18.03	x 147.00	2683
		42.03	}	
992	James Monagan.....	43.03	x 146.06	6263
993	Peter M. Groome.....	41.03	x 72.04	2984
994	Duncan McDonald.....	42.06	x 72.03	3070

Bloc formé par les Rues Brisson, St. Laurent, Roy et St. Dominique.

Block bounded by Brisson, St. Lawrence, Roy & St. Dominique Streets.

		39.02	}	
995	Dominique Charbonneau.....	38.00	x 73.00	2816
996	François Brisson.....	37.06	x 72.10	2731
997	Louis Dépaty.....	41.06	x 75.00	3113
998	Michel Verdon.....	31.09	x 73.00	2318
999	Louis Napoléon Denis.....	32.01	x 74.00	2374
1000	François-Xavier A. Contu.....	21.06	x 75.00	1613
1001	Alexis Favreau.....	22.68	x 75.00	1700
1002	Louis Mennier.....	41.01	x 75.00	3081
1003	do do	54.00	x 74.00	3996
1004	John Featherstone.....	42.06	x 74.00	3145
1005	Louis Lapointe.....	21.03	x 75.00	1594
1006	François Lefebvre.....	21.00	x 75.00	1075
1007	Ferdinand Racicot.....	22.06	x 75.00	1638
1008	Esdras Trépanier.....	21.02	x 74.00	1567
1009	Césaire Charbonneau.....	20.04	x 74.00	1504
1010	Célestin Prévost.....	21.02	x 75.00	1588
1011	Félix Renand.....	42.04	x 73.00	3090
1012	Samuel Brodeur.....	43.00	x 73.06	3161
1013	Jean-Baptiste Picard.....	43.06	x 73.00	3176
1014	Maurice Labelle.....	33.00	x 73.00	2409
1015	Norbet Harbour.....	88.00	x 72.06	6380
1016	Charles W. Webb.....	44.00	x 72.00	3168
1017	Joseph Mennier.....	43.00	x 71.00	3053
		44.00	}	
1018	Maurice Daoust.....	43.00	x 145.00	6308

Bloc formé par les Rues Roy, St. Laurent, Napoléon et St. Dominique.

Block bounded by Roy, St. Lawrence, Napoleon and St. Dominique streets.

No.	NOM DU PROPRIÉTAIRE. PROPRIETOR'S NAME.	FRONT. FRONTAGE.	PROFON. DEPTH.	SUPERFICIE. AREA.
		PL. PO. FT. INC.	PL. PO. FT. INC.	PIEDS. FEET.
		52.00 }		
1019	Frederick Reinhardt.....	44.06 }	x 147.00	7093
1020	William Kenwood.....	35.00 }	x 74.00	
	de là (from thence)	86.02 }	x 74.00	8967
1021	Marie Adélaïde Aurélie Lassiseraye, veuve de (widow of) Edouard Domptail Gauthier & Marie Adélaïde Laura Aurélie, Edouard Odillon Arthur, Marie Alphon sine Charlotte, Marie Caroline Laura Augustine & Joseph Louis Charles Gauthier.....	41.08 }	x 74.03 } 74.00 }	3089
1022	Pierre Philippe Eugène & Louis Gabriel Ernest Beaufort.....	92.00 }	x 74.00 } 74.03 } 74.03 }	6820
1023	Adolphe Gariépy.....	21.06 }	x 74.04 } 74.04 }	1597
1024	François Meunier.....	21.06 }	x 74.06 } 74.06 }	1600
1025	Julien Montigny.....	41.09 }	x 74.03 } 74.06 }	3105
1026	James Pearson	32.03 }	x 74.09 } 74.06 }	2407
1027	Pierre A. Fautoux.....	42.08 }	x 74.09 } 75.00 }	3184
1028	Napoléon Dépaty.....	21.04 }	x 74.09 } 75.06 }	1597
1029	James Pearson.....	32.08 }	x 75.00 } 74.09 }	2458
1030	Joseph Thibault.....	41.06 }	x 75.00 } 75.00 }	3107
1031	Flavie Blache, veuve de (widow of) Joseph Cadioux	21.09 }	x 75.01 }	1633
1032	Yvonique Leroux, veuve de (widow of) Jean Baptiste Bergevin	21.09 }	x 75.03 } 75.09 }	1637
1033	do do	42.04 }	x 75.06 } 76.00 }	3201
1034	Joseph Onellette	31.08 }	x 75.09 }	2403
1035	William Lapham.....	21.00 }	x 75.03 }	1580
1036	David Labranche.....	21.03 }	x 75.06 }	1604
1037	Alexis Lamarche	42.06 }	x 75.06 }	3209
1038	James Pearson.....	75.00 }	x 76.00 }	5700
1039	Louis J. M. Gérard.....	43.06 }	x 76.00 }	3306
1040	Jean Baptiste Côté.....	21.00 }	x 76.00 }	1595
1041	Jean Baptiste Champagne.....	36.00 }	x 76.00 }	2736
1042	Alexis Dubord.....	35.06 }	x 73.00 }	2592
1043	Olivier Courtean.....	21.06 }	x 73.00 }	1570
1044	Joseph Humeau.....	21.00 }	x 73.00 }	1533
1045	Pierre A. Fautoux.....	42.00 }	x 76.00 }	3192

Bloc formé par les Rues Roy, St. Laurent, Napoléon et St. Dominique.
Block bounded by Roy, St. Lawrence, Napoléon and St. Dominique Streets.

No.	NOM DU PROPRIÉTAIRE. PROPRIETOR'S NAME.	FRONT.		PROFON. DEPTH.		SUPERFICIE. AREA.
		PI. PO. FT. INC.		PI. PO. FT. INC.		
1046	Marguerite Dufaux, épouse de (wife of) Joseph Cléus Robillard.....	22.00	x	73.00		1606
1047	Jules Lapière.....	20.00	x	73.00		1460
1048	Damase Andergrave dit Champagne.....	43.00	x	76.06		3290

Bloc formé par les Rues St. Dominique, Roy, Georges Hypolite et Napoléon.
Block bounded by St. Dominique, Roy, George Hypolite and Napoleon streets.

1049	Pierre Beaùbien.....	591.04 } 590.00 }	x	150.00		88637
------	----------------------	----------------------	---	--------	--	-------

Bloc formé par les Rues Napoléon, Georges Hypolite St. Dominique et la ligne
limitative Nord-Ouest de la Cité.

Block bounded by Napoleon, George Hypolite, St. Dominique streets and by
the North West boundary line of the City limits.

1050	Arcade Léveillé..... de là (from thence)	37.10 } 43.00 }	x	40.00 75.06		4759 3247
1051	Basile Dubois	37.00 } 31.00 }	x	75.06		2567
1052	James Pearson.....	31.00 } 25.00 }	x	74.00 74.00		2072 3182
1053	Onésime Beauchamp.....	43.00	x	74.00		3145
1054	Jean Marie Grothé.....	41.03 } 40.00 }	x	111.04		4523
1055	Adélar Fortier, Victor, Alice, épouse de (wife of) Louis Pisonnault & Marie Louise Fortier (*).....	42.06	x	74.00		3145
1056	Julien Papineau.....	40.00	x	111.04		4523
1057	Jane Lovell, veuve de (widow of) John Wiseman.....	128.04 } 28.10 }	x	irreg 78.00		14164 2249
1058	Thomas Georges Hyacinthe Dammier.....	42.07	x	78.00		3321
1059	Joseph Lavoie.....	7.07 } 21.03 }	x	152.03		2195
1060	Jean Marie Grothé.....	21.03	x	152.03		2195

(*) Marguerite Bruneau, veuve de Félix Fortier, en a la jouissance sa vie durant.

(*) Marguerite Bruneau, widow of Félix Fortier has the enjoyment of it during her life time.

ects.

ERFICHE.

REA.

PIEDS.
FEET.

1606

1460

3290

on.

streets.

88637

la ligne

and by

4759

3247

2567

2072

3182

3145

4523

14164

2249

3321

2195

e time.

TABLE ALPHABÉTIQUE.

ALPHABETIC TABLE.

A

- Adams, Albert, 253, 263.
- Adams, Catherine, 796
- Adams, James D., 540.
- Adams, William, 539.
- Ahern, James, 721.
- Alary, Joseph, 687.
- Alvès, Annie Collette, 954.
- Andergrave dit Champagne, Damase, 1048.
- Angers, Edmond, 606.
- Appleton, Ve. (Ww). Teavle, 389.
- Archambault, Louis, 600.
- Archer, David, 679.
- Archibald, Alexander, 522.
- Ashby, Henry, 873.
- Ashlipant, Thomas, 846.
- Asile, (l') du Bon Pasteur, 781.
- Association, (l') de Construction de Montréal, 869, 870.
- Atkinson, John, 215.
- Austin, Henry William, 914.

B

- Badeaux, Marie Louise & Angelina, 252, 258, 259.
- Bagg, Stanly Clarke, 947.
- Baillie, Robert, 810.
- Barbe, Maxime, 611
- Barbe, Thomas, 612
- Barbeau, Edmond, 158.
- Barbeau, Jean-Baptiste, 400.
- Barbeau, Marie Céline, Alphonse, Emma, Odillon & Fridolin, 17.
- Barrie, William, 881.
- Barry, Ve. (Ww) Edmund, 23, 63, 79.
- Barsalon, Joseph, 255.
- Barsalon, Tharsile, 486.
- Barter, John, 140.
- Bastian, Thomas, 202, 325, 827.
- Bayard, Edouard, 731.
- Beaubien, Pierre, 524, 589, 1049.
- Beaucaire, François, 567.
- Beauchamp, Joseph, 724.
- Beauchamp, Ve. (Ww) Michel, 395, 559.
- Beauchamp, Onésime, 1053.
- Beaudry, Aurélie, 78, 342.
- Beaudry, Charles, 578.
- Beaudry, ép. (wife) Edouard Engène, 243.
- Beaudry, François-Xavier, 133, 204, 267, 296, 328, 519, 541, 765.
- Beaudry, Jean Baptiste, 124, 131, 459, 746.
- Beaudry, Jean Louis, 39, 77, 268, 762.
- Beaudry, ép. (wife) Jean Louis, 252.
- Beaudry, Jules, 562.
- Beaudry, Louis, 177.
- Beaudry, ép. (wife) Odillon, 91.
- Beaufort, Pierre Philippe Engène & Louis Gabriel Ernest, 1022.
- Beaulieu, Napoléon, Edouard & Onésime Hudon dit, 298.
- Beaulieu, Ve. (Ww) Paul Hudon dit, 298.
- Becham, Hugh, 836.
- Beck, Ve. (Ww) George Christian, 294.
- Bédard, Marie Marguerite Stéphanie, 723.
- Bélaire, Françoise, 371.
- Bélaire, Ve. (Ww) Raymond Plessis dit, 543
- Bélanger, Ve. (Ww) Jean Baptiste, 245.
- Belisle, Séraphin, 932.
- Bêliveau, Louis Joseph, 175.
- Bêliveau, Siméon, 256.
- Bêliveau, ép. (wife) Siméon, 521.
- Belle, Charles E. 102.
- Belle, Joseph Achille Avistide, Ernest & Alfred, 18, 35.
- Belle, Ve. (Ww) Joseph, 18, 35.
- Bellemare, Raphaël, 391, 680.
- Bénard, François, 738.
- Bennallack, Henry, 542.
- Benoit, Alphonse Alfred, 100, 101, 267

- Benoit, François, 29, 223.
 Benoit, François & Philomène, 101 307.
 Benoit, Jean, 121.
 Benson, William T, 965.
 Berger, Charles, 106, 108, 200, 311.
 Bergevin, Ve. (Ww) Jean Baptiste, 1032, 1033.
 Berlinguet, Mélina, 442.
 Berthelet, Ve. (Ww) Benjamin, 387.
 Berthelot, Joseph Amable, 271.
 Berthiamme, Etienne, 771.
 Bertrand, Joseph, 773.
 Bertrand, Prosper, 740.
 Bessette, Joseph, 774.
 Bienvenu, ép. (wife) Bruno, 364.
 Birtz dit Desmarteau, Appolline, 252, 258.
 Birtz dit Desmarteau, ép. (wife) Wilfrid, 101, 307.
 Bissonnette, Adolphe, 134.
 Bissonnette, Sophie, 44.
 Blache, Flavie, 1031.
 Black, James F. D., 744.
 Blacklock, John, 297.
 Blanchard & Dewitt, 779c.
 Boissonnault, Jean Baptiste, 240, 525.
 Bon Pasteur, (l'Asile du) 781.
 Bonacina, Charles, 942.
 Bonin, Ve. (Ww) Isidore, 278.
 Bossange, ép. (wife) Edonard, 1.
 Boucher, Louis, 930.
 Boncher, Marcel, 406.
 Boudreau, ép. (wife) Ulric, 596.
 Bourassa, Clorinde, 236.
 Bourbonnière, Bénéoni, 195.
 Bourbonnière, Michel, 677.
 Bourbonnière, Narcisse G., 289.
 Bourbonnière, ép. (wife of) Narcisse Gaudry, 270.
 Bourgean, Théodore, 394.
 Bourgean, Victor, 171, 217, 344.
 Bourgean, François-Xavier, 690.
 Bourgoïn, Bruno, 734.
 Bourgoïn, Hyacinthe, 625, 626, 638.
 Bourgoïn, Ve. (Ww) Jean-Baptiste, 1032, 1033.
 Bourgoïn, Octave, 465.
 Bourret, Ve. (Ww) Joseph, 723.
 Bouthillier, Michel, 695.
 Bowden, William Colson, 907.
 Bower, Ve. (Ww) John, 61, 237, 505.
 Bowes, George, 231, 793.
 Bowes, Henry, 350.
 Bowles, Charles, 768, 769.
 Bowles, Henry, 778.
 Boyce, John Robert, 737.
 Boyd, John, 37.
 Boyer, Angélique, 715.
 Boyer, Louis, 12, 155, 464, 174, 178, 180, 187, 188, 192, 388, 402, 403.
 Bradshaw, David, 815.
 Brault, Jean-Baptiste, 407.
 Brault, Pierre, 250.
 Brazeau, ép. (wife of) Alphonse B., 633.
 Breene, Ve. (Ww) Thomas, 226.
 Bridgeman, John, 523.
 Brisson, François, 996.
 Brodeur, Samuel, 1012.
 Brosnan, Ve. (Ww) Cornelius M., 59, 135.
 Brosseau, Delphis Camille, 183.
 Brown, Champion, 760.
 Brown, ép. (wife of) Peter C., 581.
 Bruneau, jr, Léon, 654.
 Bruneau, Sr, Léon, 650, 653.
 Brunet, Alphonsine, 22.
 Brunet, Joseph, 317, 713.
 Bruyère, Robert Félix Antoine & Jean Ernest Alexandre, 588, 623, 651, 652, 750, 754, 755, 763, 766, 780.
 Bryson, Thomas, 963.
 Bulmer, William, 801.
 Bureau, Charles, 960.
 Bureau, ép. (wife) Jacques Olivier, 15, 62.
 Burke, Marie, 609.
 Burlaud, George B. 799.
 Burlaud, Samuel, 798.
 Burnett, Peter, Louisa & Anna, 470.
 Burns, ép. (wife) Auguste, 234.
 Byrne, ép. (wife) Joseph A., 243.
 C
 Carpilette, Hypolite, 464, 503.
 Carter, Edward, 891.
 Cassidy, Francis, 176.
 Catelli, Charles, 143.
 Caty, Julie & Téléphore, 418.
 Caty, Ve. (Ww) Louis, 429.
 Caty, Pélagie, 390, 414.
 Caty, Thaise, 419.
 Cadieux, Ve. (Ww) Joseph, 1031.
 Cadoret, Narcisse, 574.
 Caldicott, Stepleton, 875.
 Calvert, William, 883.
 Camiré, François, 928.
 Campeau, Brigitte, 502.
 Cane, Robert, 594.
 Carl, Patriek, 154.

- Caverhill, John & Thomas, 64, 67.
 Chagnon Honoré, 665.
 Chalifoux, Alfred, 197.
 Chalifoux, Joseph, 686.
 Chalifoux, Louis, 511.
 Champagne, Damase Andergrave dit, 1048.
 Champagne, Jean-Baptiste, 1041.
 Champoux, Dométhilde, 488.
 Chapleau, Zéphirin, 30.
 Chaput, ép. (wife of) Charles, 23, 63, 79.
 Charbonneau, Alfred, 632.
 Charbonneau, Césaire, 1009.
 Charbonneau, Charles, 561.
 Charbonneau, Dominique, 995.
 Charbonneau, Jean-Baptiste, 352.
 Charbonneau, Joseph, 923.
 Charbonneau, ép. (wife), Pierre, 954.
 Charlebois, Léon, 290.
 Charles, Barbara McKenzie, Anne & Louis, 69, 123.
 Charpentier, Joseph, 170.
 Charpentier dit Languedoc, Victoire, 355.
 Charrette, Pierre, 936.
 Chartrand, Narcisse, 712.
 Chaussée, Eméline, Joseph, Marie Rose Amanda & Anna Hamdit, 160, 788.
 Cherrier, Ve. (Ww) André, 156.
 Cherrier, Côme Séraphin, 136A, 138.
 Cherrier, Romnald Gustave, Marie Odile Anaïs, Pierre André, Marie Joseph Anatole, Marie François Oscar & Michel Lactance, 156.
 Chester, John, 212.
 Chevalier, Adolphe, 399.
 Chevalier, Edonard, 269.
 Chevalier, Narcisse, 401.
 Choquet, Ambroise, 418.
 Christie, William, 103.
 Christin, Joseph, 416, 422.
 Cleghorn, James P., 909.
 Cochrane, John, 211.
 Cockburn, Forester, 811.
 Coderre, Joseph Eméry, 122.
 Collard, Joseph, 219.
 Collins, Elizabeth, 83.
 Commissaires (les) d'Ecole Protestants, 859.
 Comte, Benjamin, 261, 717, 895, 503, 907.
 Comte, Louis, 318, 599.
 Congregation (the) German & Polish, 116, 117.
 Conroy, William, 321.
 Construction, (l'association de) de Montréal, 869, 870.
 Contant, ép. (wife) Médéric, 160, 788.
 Conway, James, 850.
 Conway, Ve. (Ww) Thomas, 161.
 Cooke, George H., 968.
 Cooke, Joseph, 946.
 Cooper, James, 433, 445.
 Corbeil, Ferdinand, 964.
 Corbeil, ép. (wife) François, 410, 411.
 Corbeil, Joseph, 26, 569, 570, 617, 620.
 Corporation (la) de Montréal, 33, 272, 331, 445A, 751, 901.
 Corporation (la) Episcopale Catholique Romaine de Montréal, 16, 68, 74, 186, 474, 607, 899.
 Costen, Thomas, 232, 324, 828.
 Côté, Charles, 565.
 Côté, Jean Baptiste, 1040.
 Cotté, Pierre Edonard, 198.
 Couillard, Catherine, 169.
 Coulombe, Marie, 303.
 Courteau, Olivier, 1043.
 Courval, François, 950.
 Coutu, François-Xavier A., 1000.
 Couvrette, Pierre, 625, 627.
 Cowan, Thomas, 591.
 Cox, Maria, 14.
 Crépeau, Ve. (Ww) Joseph, 496.
 Crowley, Daniel, 208.
 Cuddihy, Michael, 145.
 Cuddy, Michael, 159.
 Cunningham, John, 335.
 Cunningham, William, James Thomas John, Eliza Ann & Mary Amelia, 858.
 Curley, Ve. (Ww) James, 595.
 Cusson, Alexis, 323.
 Cuvillier, Marie Angélique & Luce, 538.

D

- Daa, Alice, 161.
 Dagenais, Basile, 786.
 Dagenais, Narcisse, 647.
 Dagenais, Ubaldo, 413.
 Dalpé dit Parisault, Louis, 782.
 Dames (les) de Charité de l'Hôpital-Général de Montréal, 136A, 139.
 Dangerfield, William, 229.
 Dannier, Thomas Georges Hyacinthe, 1058.

- Daoust, Maurice, 1018.
 Dauphin, Charles, 725.
 David, Ferdinand, 163, 193, 216, 741.
 David, Louis, 392.
 David, Magloire, 662.
 Davis, Isabella, 151.
 Day, John J. 58
 De Beaujeu, Quiquereau Philippe Arthur Vilmomble, Raoul Léotable Guichard Georges André, Marie Elise Béatrice Isabeau, Yvonne Laure Athanaïse Louise & Blanche Marie Jeanne Anne Armandine Vandemode Savense, 756, 763
 Décary, François, 378a.
 Deegan, Margaret, 595.
 Deguise, ép. (wife of) Félix L. 682.
 Deguise, Olivier, 783.
 Délinelle, Marie Lucie, 205.
 Delisle, Alexandre Maurice, 692, 749, 900, 902.
 Delisle, ép. (wife) Alexandre Maurice, 538.
 Delorme, Louis, 528.
 Demers, Auguste, 345, 346.
 Demers, Caroline, 278.
 Demers, Ve. (Ww) Edouard, 703.
 Demers, Georges, 493.
 Denis, Louis Napoléon, 999.
 Déom, François-Xavier, 436.
 Dépaty, Louis Forget dit, 451, 997.
 Dépaty, Napoléon, 1028.
 Desautels, Adolphe, 515.
 Desautels, Jacob, 458, 461.
 Desautels, Jacques, 235.
 Descareaux, Annie, 584, 585.
 Descareaux, Emélie, 245.
 Deschamps, Ve. (Ww) Joseph, 82.
 Desforçes, Elizabeth, 471.
 Desjardins, ép. (wife) Arthur, 980.
 Deslongchamps, Jean Baptiste, 557, 921.
 Desmarais, Pierre, 367.
 Desmarteau, Appolline Birtz dit, 252, 258.
 Desmarteau, ép. (wife) Wilfrid Birtz dit, 101, 307.
 Desnoyers, Cyrille, 925.
 Desnoyers, Eugénie, Henri, Emma & Rosanna, 43.
 Desrochers, Ve (Ww) Benjamin, 73, 93.
 Desroches, Elizabeth, 298.
 Desroches, Sophranie, Elizabeth, Méline & Angèle, 521.
 Dézéri, Léocadie, 703.
 Dooley, James, 36.
 Doran, William, 34, 262.
 Doray, Alphonse, 440.
 Doray, Amable, 552.
 Doriou, Pierre Achille Adélar, 550.
 Dorion, Vincelas Paul Wilfrid, 860.
 Dorval, Joseph, 279, 280.
 Dorval, Joseph T., 489.
 Dorval, ép. (wife) Joseph T., 488.
 Dorwin, Jedediah H., 785.
 Doutney, William L., 791.
 Dontre, ép. (wife of) Alphonse, 252, 258, 259.
 Dontre, Joseph, 228, 415.
 Douvreur, ép. (wife) Léon, 1.
 Drapeau, ép. (wife) Louis, 521.
 Dubois, Basile, 1051.
 Dubois, Etienne A., 13.
 Dubord Alexis, 8, 10, 1042.
 Dubord, ép. (wife) Antoine, 14.
 Dubrenil, Alexis, Alfred, Edouard & Eugénie, 486.
 Dubrenil, Ve. (Ww) Alexis, 486.
 Dubuc, Casimir, 621.
 Dubuc, Charles, Sophie, Edouard, Héloïse & Alphonse, 167, 789.
 Ducharme, Dominique, 162.
 Duclos, Ve. (Ww) Pierre, 361.
 Dudley, William, 889.
 Dufaux, Joseph, 375, 377, 381, 472.
 Dufaux, Marguerite, 206, 374, 376, 379, 380, 467, 468, 1046.
 Dufort, Jean-Baptiste, 282.
 Dufresne, Joseph M., 115.
 Dufresne, Luc Alphonse, Léon Gabriel, Jean-Baptiste Raymond, Louis Philippe, Victoire Hélène Louise & Charles Antoine, 243.
 Dugas dit Labrecque, François, 520, 590.
 Dugas, Héloïse, 682.
 Dumas, ép. (wife) David C., 23, 63, 79.
 Dunn, William, 848.
 Duplessis, Marie Rachel Robereaux, 910.
 Dupuis, Louis, 460.
 Dupuis, Susanne, 429.
 Dupuis, Anathalie & Marguerite, 270.
 Durand, Ve. (Ww) Thomas, 303.
 Dussault, Marie Louise, 366.
 Duval, Octavie, 340.
 E
 Edwards, James, 872.
 Eglauht, Leonard, 306.
 Eglise (l') Allemande, 300.

Eglise (l') Méthodiste, 21.
Eglise (l') de la Trinité, 165.
Ekers, Thomas, 792.
Elliott, John, 894.

Fabre, Joseph Monferrand dit, 453.
Fabre, Julie, 73, 93.
Fagan, Peter, 896.
Fagnant, Eléonore, 496.
Farrell, Martin, 759.
Fautoux, Pierre A., 1027, 1045.
Favreau, Alexis, 1001.
Featherstone, John 1004.
Filton, ép. (wife) Silas Pomroy, 755A.
Fissiault dit Laramée, H. Adolphe, 129.
Flanagan, Thomas, 649.

Gagnon, Ve. (Ww) Edmond, 497.
Gagnon, Hubert, 302.
Gagnon, Joseph, 287.
Gagnon, Mrs del'ép. (heirs of the wife)
François-Xavier, 354
Gailloux, Eluire, 336, 508.
Galameau, Paul Médard, es-qualités,
430.
Gallipault, Ve. (Ww) François, 369.
Gareau, Charles, 757.
Gareau, ép. (wife of) Charles, 205.
Gariépy, Adolphe 1023.
Garth, Charles, 153, 166.
Garven, John, 85.
Gauthier, Ve. (Ww) Edouard Domp-
tail, 885, 1021.
Gauthier, Eugène, 439.
Gauthier, Ve. (Ww) Henri, 236.
Gauthier, Marie Adélaïde Laura Auré-
lie, Edouard Odillon Arthur, Ma-
rie Alphonsine Charlotte, Marie
Caroline Laura Augustine & Jo-
seph Louis Charles, 885, 1021.
Gauvin, Eléonore, 3.
Gauvin, Marie Sophie, 7.
Geene, ép. (wife) William, 853.
Généreux, Onésime, 824.
George, William, 675.
Gérard, Louis J. M., 1039.
German, the Polish Congregation,
116, 117.
Giguère, Pierre, 438.
Gilbert, John M., 908.
Giraldi, Ve. (Ww) Serafino, 941, 943.
Girard, Henri, 181.
Glackmeyer, Charles, 446.
Gladu, André, 935.

Emery-Coderre, Joseph, 122.
Evans, James, 326.
Evêché, (l') de Montréal, 16, 68, 74, 186
474, 607, 899.

F

Flemming, John Ramsay, 452, 674, 714.
Fogarty, Jeremiah, 283, 404.
Fogarty, Timothy Francis, 283, 403.
Forget dit Dépaty, Louis, 451, 997.
Fortier, Adélar, Victor, Alice & Marie
Louise, 1055.
Fournier, Edouard, 104.
Fournier, François, 443.
Franklin, Edward, 213, 532.
Fresne, Alice, 364.
Frignon, Pierre, 927.

G

Gladu, Flore, 669.
Goné, Ve. (Ww) Nicholas, 904, 906.
Goodbody, John, 338.
Goodbody, William, 337.
Gore, Jean-Baptiste, 21.
Coulet, Napoléon, 973.
Granger, Hector, 280, 281.
Gravel, Jean, 560, 580.
Gravel, Joseph, 444.
Gravel, ép. (wife) Joseph Adolphe, 48,
49, 52, 53, 54.
Gravel, Pierre, 660.
Gravel, ép. (wife) Prisque, 463, 501.
Grenier, Amédée Wilfrid, Napoléon
Alphonse, Henri Georges, Joseph
Edmond, Victor, Jérôme & Fran-
çois Arthur, 152.
Grenier, Joseph, 130, 132, 141, 168.
Griffin, James, 802.
Griffin, William, 249.
Groome, Mary, 226.
Groome, Peter M., 989, 993.
Grothé, Ve. (Ww) André Zéphirin, 76,
372.
Grothé, Jean Marie, 1054, 1060.
Grothé, Virginie, Pierre Joseph, Roch
& Adèle, 76.
Guénette, François, 555.
Guénette, François, Marthe, Malvina,
Aurélié Delphine, Alfred & Marie
Louise, 78, 342.
Guénette, Ve (Ww) François, 78, 342.
Guilbault, Joseph Edouard, 962.
Guilbault, Paschal, 952.
Guimond, Calixte, 506, 855.
Guy, Etienne, 251.
Gny, Hélène, 387.

H

- Haldimand, Jérémie Rochon dit, 553.
 Haldimand, Ve. (Ww) Lewis, 537.
 Hall, Catherine, 127.
 Hall, Malvina Filton, Isabella, hrs
 Georgiana, Edward, Frederick &
 Theodore, 755a.
 Ham dit Chaussée, Eméline, Joseph,
 Marie Rose Amanda & Anna, 160,
 788.
 Hamelin, ép. (wife) Anani L., 439.
 Hamelin, Ve. (Ww) Antoine Félix, 439.
 Hamelin, Félix Flavien, Elizabeth, Jo-
 seph Alfred, Aloysia & Léopold,
 439.
 Hamilton, John, 333, 334.
 Harbour, Norbert, 1015.
 Hardman, James, 829.
 Harman, Henry, 874.
 Hart, Martin, 191.
 Hart, Richard, 185.
 Hart, Theodore, 770, 776, 779, 795.
 Hawdon, James George, 882.
 Hawkins, Thomas, 157.
 Hawkins, ép. (wife) William, 853.
 Haynes, James, 31, 499.
 Henderson, David H., 648.
 Henderson, William, 308, 310.
 Hensley, Charles R., 563.
 Hepburn, William, 949.
 Héronx, ép. (wife) Edmond, 340.
- Herrington, Henry, 209.
 Herse, Marie Louise, 76, 372.
 Higginbottom, Samuel, 844.
 Himsworth, Charles Gordon, 735.
 Hincks James, 351.
 Hogarth, John, 530.
 Hogue, Jean Baptiste, 556.
 Holborn, Henry, 808.
 Holland, Richard, 370.
 Homier, François-Xavier, 410.
 Homier, Jean-Baptiste, 227, 341.
 Homier, Léocadie, 410, 411.
 Hondlow, Agnes, 65.
 Hôpital de Montréal, (la Société de l')
 247, 304.
 Houle, ép. (wife) Bruno, 336, 508.
 Houle, Ve. (Ww) Joseph, 609.
 Hubert, René Auguste Richard, 898.
 Hudon, Ephrem, 702.
 Hudon dit Beaulieu, Napoléon Edouard
 & Onésime, 298.
 Hudon dit Beaulieu, Ve. (Ww) Paul,
 298.
 Hughes, Lewis, 803.
 Hughes, Nicholas, 383.
 Hugué-Latour, ép. (wife) Louis A., 704,
 710.
 Hunee, Joseph, 1044.
 Huntoon, ép. (wife) Charles, 755b.
 Huston, Francis Charles, 879.

I

Idler, Ernest, 25, 190.

Inglay, Benjamin F., 970

J

Jackson, Henry, 172.
 Janson, ép. (wife) Alexis, 390, 414.
 Jeannot, Bonaventure, 329.
 Jodoin, Pierre, 32, 119.
 Johnson, Thomas, 233.
 Johnstone, James, 840.
 Johnstone, William, 841.
 Jolicœur, Ve. (Ww) Jean-Baptiste La-
 vigné dit, 495, 536.

Jolicœur, Joseph, 707, 718.
 Jolicœur, Onésime, 494.
 Jolicœur, ép. (wife) Onésime, 521.
 Jordan, Patrick, T., 738.
 Joseph, Jacob Henry, 733
 Joutas, Joseph, 685.
 Judah, Frederick T., 514.
 Julien, jr. Napoléon, 265, 347.
 Julien, Napoléon, Jean & Sophie, 234.

K

Kearney, Patrick Joseph, 856.
 Kellond, Robert, 982.
 Kelly, Annie, 83.
 Kelly, John, 149, 758.
 Kelly, Ve. (Ww) Stephen, 83.
 Kenwood, William, 1020.

Kerfut, William H., 857.
 Killar, Thomas, 512.
 King, Warden, 254.
 Kirkup, Joseph, 222.
 Knubly, Thomas, 105.

L

- Labelle, Gédéon, 582.
 Labelle, Jean, 775.
 Labelle, Maurice, 1011.
 Labelle, Toussaint, 435.
 Laberge, Augustin, 740.
 Labonté, Louis, 238.
 Labranche, David, 1036.
 Labrecque, François Dugas dit, 520, 590.
 Labrecque, Octave, 957.
 Labrecque, Pierre, 441, 457.
 Labrecque, Rose de Liina, 633.
 Lacaille, Charles, 482.
 Lachapelle, Michel, 709, 716.
 Lacroix, ép. (wife) Henri, 260.
 Lacroix, Pierre, 106, 108, 311.
 Ladouceur, Joseph, 409.
 Ladouceur, Julie Vernier dit, 395, 559.
 Lafleur, Edouard, 97, 98, 239.
 Lalleur, Jean, 958.
 Lafrenaye, Pierre R., 548.
 Laftricain, Trellé, 725, 727.
 Lafricain, ép. (wife) Trellé, 545.
 Lahaye, Louis, 618.
 Lalonde, Alexis, 546.
 Lamarche, Alexis, 1037.
 Lambert, Louis, 575, 576.
 Lamère, Joseph, 732.
 Lamouagne, Benjamin, 449, 527.
 Lamoutagne, Jean-Baptiste, 456, 473, 646.
 Lamoutagne, Léandre, 526, 576.
 Lamothe, Joseph Thomas, Joseph Victor, Joseph Emélio Arthur, Joseph Wilfrid, Marie Louise Eugénie & Marie Louise Robina, 128.
 Lamoureux, Eugène, 118.
 Lamoureux, Norbert, 475.
 Larpard, John, 871.
 Lanctôt, Magloire, 242, 423.
 Landier, George, 812.
 Landry, Jean, Frédéric & Benjamin, 672.
 Lane, William, 998a.
 Lang, Richard, 985.
 Langelier, ép. (wife) Auguste, 419.
 Langlois, Euclide, Ida, Anna & Emma, 94.
 Languedoc, Victoire Charpentier dit, 355.
 Lapham, William, 1035.
 Lapiere, Ve. (Ww) Etienne, 603.
 Lapiere, François, 610.
 Lapiere, Joseph A. 587.
 Lapiere, Jules, 1047.
 Lapiere, Louis, 81.
 Lapiere, Salomon Mazurette dit, 790.
 Lapiere, Toussaint, 490.
 Laplante, Jean-Baptiste, 867.
 Lapointe, Louis, 688, 1005.
 Lapointe, Prosper, 975.
 Laramée, H. Adolphe Fissiault dit, 129.
 Larchevêque, Pierre, 698.
 Larivière, Alexis, 713.
 Laroche, Adélaïde, 23, 63, 79.
 Larose, Adolphe, 929.
 Larose, jr., Augustin, 320, 348, 500, 509.
 Larue, Edouard, 274.
 Larue, Léon, 114.
 Larue, Narcisse, 945.
 Lassiseraye, Marie Adélaïde Aurélie, 885, 1011.
 Latour, ép. (wife) Louis-Huguet A, 704, 710.
 Latreille, François, 332, 432, 616, 624.
 Laurence, Antoine, 636.
 Laurence, Octave, 635.
 Laurent, Ve. (Ww) Cyrille *alias* Joseph, 355.
 Laurent, David, 353.
 Laurent, Michel, 356, 462, 501, 534, 742, 772.
 Laurent, ép. (wife) Michel, 359.
 Laurent, Michel, Rose de Liina & Marie, 355.
 Lavallée, Elmire, 369.
 Lavers, William, 830, 851.
 Lavictoire, Joseph, 293.
 Lavigne, Ve. (Ww) Antoine Tessier dit, 622.
 Lavigne, Christine Tessier dit, 4, 95, 536.
 Lavigne, Cléophas Moïse Tessier dit, 479, 516, 571, 761.
 Lavigne, Eméry Tessier dit, 315, 492, 573, 592, 597, 615, 794.
 Lavigne, Félix, 40.
 Lavigne dit Jolicœur, Ve. (Ww) Jean Baptiste, 495, 536.
 Laviolette, Jean Baptiste, 314, 505.
 Laviolette, Joseph, 655.
 Lavoie, Joseph, 1059.
 Lawlor, Patrick, 897.
 Leblanc, Charles A. 19, 147.
 Leblanc, ép. (wife) Charles A. 169.
 Leblanc, David, 299.
 Leblanc, Jean Baptiste, 598.
 Lebrun, Pierre, 708, 717.
 Lebrun, Sévère, 926.
 Lecait, Clément, 845.

Leclaire, Isidore, 201, 396.
 Leclaire, Joseph, 384.
 Leclaire, Louis, 478, 601, 614.
 Lecompote dit Legros, Paul, 748.
 Lecompote, Toussaint, 693, 697, 700.
 Leduc, Cléophas, 225.
 Leduc, Joël, 276, 547, 564, 577, 579, 913.
 Leduc, Joseph, 684.
 Leduc, Mathilde, 666.
 Leduc, Olivier, 583.
 Lefebvre, ép. (wife) Edmond, 17.
 Lefebvre, François, 1006.
 Lefebvre, Honoré, 241.
 Legros, Paul Lecompote dit, 748.
 Lemieux, Raphaël, 437.
 Lemmon, Terence, 817.
 Lemonde, François-Xavier, 659.
 Lenoir Rolland, Jean Baptiste, 42.
 Leroux, Ve. (Ww) Antoine, 366.

Leroux, Véronique, 1032, 1033.
 Leroy, Rachel, 294.
 Léveillé, Arcade, 1050.
 Léveillé, Jean Truchon dit, 450.
 Léveillé, ép. (wife) Joseph, 521.
 Léveillé, Zéphirin, 722.
 Levert, Ve (Ww) Augustin, 531
 Lightall, William F., 868.
 Limoges, François-Xavier, 667.
 Lionais, ép. (wife) Hardoin, 2, 804, 807,
 818, 820, 911, 915, 916, 917, 919,
 920, 922, 924, 931, 933, 939, 944,
 953, 956, 961.
 Lockheed, Andrew, 291.
 Loranger, Angelina, 6.
 Lorge, Camille, 442.
 Lovell, John, 1057.
 Lyman, Adolphe, 357.
 Lyman, William & Adolphe, 358.

M

Maire, (de) les Echevins & les Citoyens
 de Montréal, 33, 272, 331, 445A,
 751, 901.
 Majeau, Cyprien, 286.
 Malonin, Louis, 613.
 Mantha, Sulpice, 934.
 Marcille, Marie H., Auguste, Marie
 Louise, Joseph Adolphe, Marie
 Henriette & Marie Hélène, 243.
 Marcotte, Adolphe, 368.
 Martin, Ve. (Ww) Louis S., 910.
 Martin, Moïse, 745.
 Martinet, François, 629.
 Massou, Damase, 75.
 Massou, Joseph Wilfrid Antoine Ray-
 mond, Marie Sophie Catherine
 Azelma, Louis Hugh Robertson,
 Marie Adélaïde Elodie, Jean Paul
 Romnald, Louis François Rodrigue,
 Hyacinthe Charles Germain
 & Isidore Candide Edouard, 1.
 Masson, Ve. (Ww) Joseph, 343.
 Mathurin, Napoléon, 957.
 Mayer, Isabella, 288.
 Mayer Philippe, 764.
 Maysenhölder, David, 683.
 Mazurette dit Lapierre, Salomon, 790.
 McBride, William, 800.
 McCall, Edward, 831.
 McCubbin, William, 207.
 McDonald, Archibald, 833.
 McDonald, Duncan, 994.
 McDonald, Edward, 784.
 McDonald, Ve. (Ww) John, 362.
 McDonald, Marie Louise, 971, 972, 979.

McDonald, ép. (wife) William S., 755A.
 McFadden, Christina, 41.
 McGinn, William, 986.
 McGinnis, William, 955.
 McGowan, William, 554.
 McGrath, George, 681.
 McHenry, Isabella, 136, 136A, 137.
 McLaren, Ve. (Ww) John, 796.
 McLaren, William Duncan, 535
 McLennan, Kenneth, 877.
 McMannis, Francis, 27.
 McNaughton, Alexander, 813.
 McNiece, James, 983.
 McNeider, James H., 865, 866.
 Mellington, Catherine, 56.
 Meloche, Charles, 84.
 Mercier, Joseph, 426, 657.
 Merrill, ép. (wife) William Henry, 23,
 63, 79.
 Methodist Church, 24.
 Meunier, David, 558.
 Meunier, François, 1024.
 Meunier, Joseph, 1017.
 Meunier, Louis, 1002, 1003.
 Millen, Francis, 987.
 Miller, Thomas F., 940.
 Miron, Antoine, 822.
 Miron, Gilbert, 819.
 Mitchell, Thomas John, 292.
 Moll, Valérie, 980.
 Monagan, James, 992.
 Monat, Louis, 142.
 Monette, Narcisse & Maxime, 221.
 Monferrand dit Fabre, Joseph, 453.
 Mongrain, Hudard & Noémia, 682.

- Montigny, Julien, 1025.
 Montmarquet, François-Navier, 602, 820, 911, 915, 916, 917, 919, 920, 922, 924, 931, 933, 939, 944, 953, 956, 961.
 Montmarquet, Joseph, 568. Morin, Pierre, 199.
 Montmarquet, Pierre Cyrille, és-quali- Morin, Rosalie, 18, 35.
 tés, 430. Morley, John, 485.
 Moore, Luke, 777. Morley, Michael, 893.
 Moreau, Antoine, 639. Moss, Henrietta, 476.
 Moreau, Henriette, 2, 804, 807, 818, Murphy, ép. (wife) Adolphe, 545.
- N**
- Nault, Augustin, 619. Charles, Julia & hrs Horatio, 59.
 Nelson, Alfred, Sophie, Walter James, Nicholson, Peter, 862.
- O**
- Ostell, ép. (wife) John, 3.
 Onellet, Joseph, 1034.
 Onimet, Joseph Alphonse, 640.
- P**
- Painchand, Ve. (Ww) Alexandre, 71. Perrault, Adéline, 361.
 Painchand, Elinire, 71. Perrault, Augustin, 47, 48, 50, 51, 53.
 Painchand, Octave, 70. Perrault, Ve. (Ww) Edouard, 584, 585.
 Painchand, Rose-de-Lima, 72. Perrault, Henri Maurice, 373.
 Papineau, Casimir Fidèle, 210. Perrault, Jacques, 658.
 Papineau, ép. (wife) Casimir Fidèle, 971, 972, 979. Perrault, Joseph, 275, 316, 480.
 Papineau, Jean Marie, 425. Perrault, ép. (wife) Joseph, 169.
 Papineau, Julien, 1056. Perrault, Ve. (Ww) Julien, 7.
 Papineau, Louis Joseph, 417. Perrault, Léon, 431, 510, 572.
 Paquet, Isidore, 711. Perrault, Rose Anne, 48, 49, 52, 53, 54.
 Paquin, Isidore, Octave & Olive, 371. Perrault, Victor, 48, 53, 55.
 Paquin, Ve. (Ww) Joseph, 371. Perrigo, Jean-Baptiste & Jacques, 904.
 Paradis, ép. (wife) Alphonse, 355. Perry, William, 38.
 Paradis, Pierre, 676. Phelan, John, 736.
 Paré, ép. (wife) Adolphe, 669. Phillips, William, 753.
 Paris, Laurent, 312. Philpot, George, 814.
 Parisault, Ambroise, 728, 730. Picard, Emérende, 729.
 Parisault, Honoré, Zotique, Eusébe & Alexina, 363. Picard, Jean Baptiste, 1013.
 Parisault, Louis Dalpé dit, 782. Picard, Joseph, 586.
 Partheuais, Henriette, 156. Picard, Pierre, 349.
 Patterson, John, 779A. Piché, Louise, 847.
 Pattou, William, 107. Piché, Urgèle, 257.
 Payette, François, 661. Pickle, John, 4.
 Payette, Isidore, 976. Pissonnault, ép. (wife) Louis, 1055.
 Payette, Joseph, 382. Plante, Elie, 637.
 Payette, Louis, 974, 977. Playfair, ép. (wife) John Piers, 755b.
 Peanson, James, 1026, 1029, 1038, 1052. Plessis dit Bélair, Ve. (Ww) Raymond, 543.
 Peck, Thomas, 779b. Poitras, Catherine, 66, 518, 544.
 Pelletier, Clara, Marie Louise Albertine & Anna, 605, 696. Poitras, Esther, 497.
 Pepin, Antoine, 978. Poitras, Rose & Virginie, 405.
 Pepin, Edouard, 427, 604. Poitras, Thomas, Antoine & hrs Philomène, 354.
 Pomerville, François Pierre, 173.

Pomroy, Minerva, 755b.
 Poupart, Catherine, 543.
 Powers, Agnes & Louisa, 948.
 Pratt, ép. (wife) Noël, 288.
 Prévost, Amable, équalités. 430.
 Prévost, Célestin, 1010

Quenneville, Pierre, 398.
 Quesnel, Mathilde, 806.
 Quevillon Charles, 481, 491.

Racette, François, 330.
 Racicot, Ferdinand, 1007.
 Racicot, Romuald, 309, 507.
 Rafter, Maria, Helen, Catherine, John
 Augustus, Mary Ann, Bridget &
 Agnes, 581.
 Rastoul, François-Xavier, 434.
 Raymond, Sophie, 343.
 Reinhardt, Frederick, 1019.
 Reinhardt, Gottlieb, 285, 752.
 Renaud, ép. (wife) Eugène, 545.
 Renand, Félix, 1011.
 Renand, Félix & Ignace, 92.
 Renand, Georges, 699.
 Renand, ép. (wife) Jean Baptiste, 371.
 Renand, Urgèle, 182, 339.
 Renand, ép. (wife) Urgèle, 78, 342.
 Ricard, Louis, 673, 795.
 Ricard, Marie Louise Justine, 704, 710.
 Richelieu, Joseph, 487.
 Richer, Ve. (Ww) Scraphin, 545.
 Richer, Ovide A, Hermine, Céline &
 Marie Louise, 545.
 Rivet, Joseph, 20.
 Rivet, Louis, 551.
 Rivet, Maxime, 668.
 Robereaux Duplessis, Marie Rachel,
 910.
 Roberge, Louis, 397, 412.
 Robert, Olivier, 644.

Sabbath School, 987.
 Sadlier, Thomas, 876.
 Sancer, Ve. (Ww) Jean-Baptiste, 471.
 Sanspitié, Rosalie, 82.
 Sancier, ép. (wife) Moïse, 43.
 Saunders, Aurélie, 463, 504.
 Saunders, Michel, 360.
 Saunders, Ve. (V.w) Michael, 464, 503.
 Savard, Marguerite, 622.
 Savense de Beaujeu, Quiqueran Phi-
 lippe Arthur Vilromble, Raoul

Prévost Michel, 951.
 Prévost, Octave, 671.
 Prévost, Régis, 823.
 Prévost, Rémi, 80.
 Price, Martin, 146, 196.
 Pruteau, Jean-Baptiste, 642, 670.

Q

Quinn, William D. 529, 959.
 Quintal, ép. (wife) Narcisse, 160, 788.

R

Robertson, William, 452, 674, 714.
 Robidonx, Laurent, 179.
 Robillard, Joseph, 11.
 Robillard, ép. (wife) Joseph Cletus,
 206, 374, 376, 379, 380, 467, 468,
 1046.
 Rochon, jr, Alfred, 937.
 Rochon, Sr. Jé émie, 938.
 Rochon dit Haldimand, Jérémie, 553.
 Rochon, Louis, 517.
 Rodier, jr, Charles Scraphin, 720.
 Rodier, Sr, Charles Scraphin, 273, 274.
 Rogers, William Patton, 878.
 Rolland, Jean-Baptiste, 9.
 Rolland, Jean-Baptiste Lenoir, 42.
 Rose, Alexander, 214, 224, 386.
 Rouillard, Olivier, 428.
 Rousseau, François-Xavier, 884
 Rowan, William, 220.
 Roy, Alexandre, 99.
 Roy, François-Xavier, 189, 462.
 Roy, ép. (wife) François-Xavier, 359.
 Roy, Itypolite, 701.
 Roy, Louis, 218.
 Roy, Louis Napoléon F. 483.
 Russell Hall, 313.
 Russell, Mary Spafford, 210a.
 Ruthven, George, 863.
 Ryan, Agnes, 86, 91.

S

Leotable Guichard Georges An-
 dré, Marie Elise Béatrice Isabeau,
 Ivonne Laure Athanaïse Louise &
 Blanche Marie Jeanne Anne Ar-
 mandine Vandelmode, 756, 763
 Sawtell, Sophie, 596.
 Sayer, Ve. (Ww), John, 86, 91.
 Sayer, William, 87, 90.
 Scallon, Ve. (Ww) Charles, 148.
 Schneider, Charles W, é squalités. 430.

- Scott, Barbara, Ann & Janet, 110, 246, 264, 266.
 Séminaire (le) de Montréal, 905, 918
 Sentenne, Alfred H. 95.
 Senécal, Henriette, 941, 943.
 Serre dit St. Jean, Léocadie, 15, 62.
 Sexton, John P. 447.
 Seybold, John P. 96.
 Siméon, Louis & Mathilda, 150.
 Simpson, George, 852.
 Simpson, ép. (wife) George, 853.
 Simpson, John, 843.
 Smith, Adélaïde, Eméline, Esthèle, Alphonsine, Rose Anne & Robert, 23, 63, 79.
 Smith, David, 887, 990.
 Smith, John D. 295.
 Smith, Michael, 821.
 Smith, Ve. (Ww) Robert, 23, 63, 79.
 Smith, William Primrose, 60.
 Société (la) de l'Hôpital de Montréal, 247, 304.
 Sœurs Grises, (les) 136a, 139.
 Sommerville, ép. (wife) Andrew, 210a.
 Sonlière, Clément, 631.
 Sowdon, Frank Montagne, 825, 826.
 Spindlo, Thomas, 120.
- Tassé, ép. (wife) François Zéphirin, 72.
 Tavernier, Ernestine & Amanda, 319.
 Taylor, Catherine, 991.
 Taylor, John, 469.
 Taylor, Robert, 797.
 Tessier dit Lavigne, Ve. (Ww) Autoine, 622.
 Tessier dit Lavigne, Christine, 495, 536.
 Tessier dit Lavigne, Cléophas Moïse, 479, 516, 571, 761.
 Tessier, Delphine, 420.
 Tessier dit Lavigne, Eméry, 315, 492, 573, 592, 597, 615, 794.
 Tessier, François-Xavier, 421.
 Tessier, Sévère Alphonse, 277.
 Thibault, Joseph, 1030.
 Thibault, Louis, 184.
 Thivierge, Michel, 28, 359.
 Thivierge, Sophie & Julie, 359.
 Thompson, Malcolm, 981.
- Union, (l') St. Joseph de Montréal, 378.
- Valade, Joseph, 385.
 Valentine, Ve. (Ww) George Frederick 69, 123.
- St. Antoine, Abraham, 498, 644, 656, 966.
 St. Charles, ép. (wife) François-Xavier, 420.
 St. Germain, Ve. (Ww) Jean-Baptiste, 666.
 St. Germain, Mathilde, Jean-Baptiste, Edmond, Philomène & Marie Emma, 666.
 St. Jean, G. Louis, 678.
 St. Jean, Joseph & Rose de Lima, 366.
 St. Jean, Léocadie Serre dit, 15, 62.
 St. Jean, Louis, 365.
 St. Marseille, Ve. (Ww) Alexis, 715.
 St. Romain, Joseph, 729.
 Steele, David, 833.
 Steele, George, 880.
 Steinberg, Charles, 890.
 Steller, Elizabeth, 61, 237, 305.
 Strachan, David, 113.
 Strachan, James, 322.
 Stephens, Romeo H., 767.
 Stevenson, George, 849.
 Sutherland, Robert, 203.
 Sylvestre, Louis Moïse, 393.
 Symes, Marie Anne Clara, 538.
- T**
- Thornton, John, 805.
 Tiffin, Elizabeth, 362.
 Tiffin, John Alexander, 125.
 Tiffin, Thomas, 230.
 Tison, Benjamin, 194.
 Tison, Jean Baptiste, 244.
 Tobin, Ve. (Ww) Richard, 41.
 Todd, William, 842, 854.
 Toner, James, 88, 109.
 Torrance, Ve. (Ww) Michael, 593.
 Toupin, Louis H., 484.
 Tremblay, Ve (Ww) Ambroise, 17.
 Trépanier, Esdras, 1008.
 Trinity Church, 165.
 Truchon dit Léveillé, Jean, 150.
 Trudeau, Charles, 689.
 Trudeau, Desanges, 5.
 Trudel, Elizabeth, 531.
 Trudel, Henri, 628.
 Trumble, Sarah, 148.
 Turcot, Séraphin, 111, 248.
- U**
- V**
- Valiquet, Marguerite, Adélaïde & Charles, 904.
 Valiquet, Marie Sophie, 904, 906.

Vallée, Thérèse, Rachel & Ve. (Ww)
 Joseph D, 252, 258.
 Valois, Ve. (Ww) Charles, 904.
 Verdon, Elizabeth, 603.
 Verdon, Michel, 998.
 Vernier dit Ladouceur, Julie, 395, 559.
 Vézina, Charles, 477, 566.
 Vian, Augustin, 608.

Walker, John Henry, 984.
 Ward, Galbraith, 327.
 Wardley, Samuel, 663.
 Waters, Chs. H., 533.
 Watson, John, 454.
 Webb, Charles W., 1016.
 Webb, James S. T., 466.
 Wilbrenner, Elisa, 260.
 Wilbrenner, Ve. (Ww) Pierre, 252, 258.
 Wilson, James, 816.
 Wilson, Jane, 389.
 Wilson, Joseph, 46.
 Wilson, Marguerite, 169.
 Wilson, Mary Ann, Thomas, Charles,
 Jane, Catherine, Richard, Wil-
 liam & Andrew, 853.

Yale, Andrew, 832.
 Yon, George, 284.

Viau, Charles, 694.
 Viger, Antoine, 112.
 Villemaire, Louis, 126.
 Villemure, Joseph, 691.
 Vincent, Georges, 739.
 Voligny, Louis B., 912.
 Voyer, Anathalie, 545.
 Voyer, Julien, 549.

W

Wilson, Robert C. 839.
 Wilson, Thomas, 144.
 Wilson, William, 45, 809, 861, 969.
 Wiseman, Ve. (Ww) John, 1057.
 Withell, James, 513.
 Wolfe, ép. (wife) Maurice, 151.
 Wood, William H., 834.
 Workman, Samuel, 892.
 Workman, Thomas, 888.
 Workman, William, 835, 964.
 Wray, Joseph, 301.
 Wright, William, 57.
 Wurtele, Anna, 537.
 Wurtele, Jacob, 630, 645.
 Wurtele, ép. (wife) Jonathan S. C. 59,
 135.

Y

Young, George, 864.
 Young, James, 886.



QUARTIER ST. LOUIS. ST. LEWIS WARD.

CORRECTIONS.

No.	NOM DU PROPRIÉTAIRE. PROPRIETOR'S NAME.	FRONT.	PROFON.	SUPERFICIE.
		FRONTAGE.	DEPTH.	AREA.
		PI. PO.	PI. PO.	PIEDS
		FT. INC.	FT. INC.	FEET.
335	John Cunningham.....	24.09	x 47.03	1169
343	Sophie Raymond, Ve. de (widow of) Joseph Masson	95.00	x irreg	9025
344	Victor Bourgeau	32.02	x 94.00	3024
476	Henriette Mâsse & Elise Mâsse	16.10	x 77.00	1296
643	Louis Malouin	60.09	x 67.00	4070
845	Clément Lecait	30.00	x 74.00	2220
845A	Thomas Ashplant	26.00	x 74.00	1914
846	James Millard.....	24.00	x 68.03	1638
944	Henriette Moreau, ép. de (wife of) Har- doin Lionais	176.00	x irreg	31228
945	Hrs Victoria Lor, <i>alias</i> Maria Lor, ép. de (wife of) Narcisse Larue.....	124.00	x 75.00	9300

LOTS SUBDIVISÉS. SUBDIVIDED LOTS.

Nos. 903, 971 & 972.

