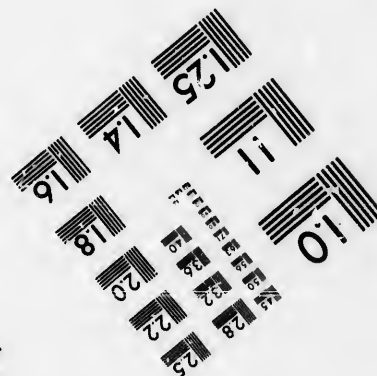
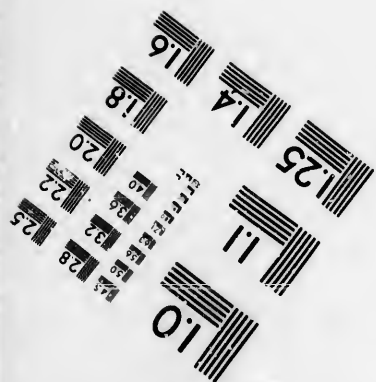
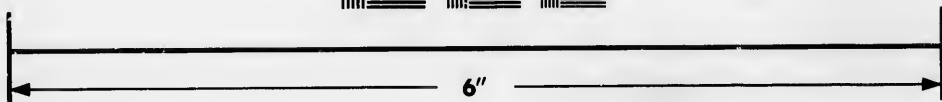
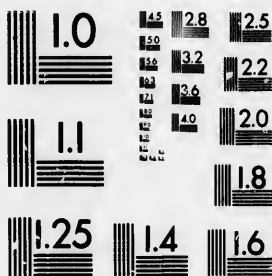

**IMAGE EVALUATION
TEST TARGET (MT-3)**



**Photographic
Sciences
Corporation**

23 WEST MAIN STREET
WEBSTER, N.Y. 14580
(716) 872-4503

**CIHM/ICMH
Microfiche
Series.**

**CIHM/ICMH
Collection de
microfiches.**



Canadian Institute for Historical Microreproductions / Institut canadien de microreproductions historiques

© 1986

Technical and Bibliographic Notes/Notes techniques et bibliographiques

The Institute has attempted to obtain the best original copy available for filming. Features of this copy which may be bibliographically unique, which may alter any of the images in the reproduction, or which may significantly change the usual method of filming, are checked below.

L'Institut a microfilmé le meilleur exemplaire qu'il lui a été possible de se procurer. Les détails de cet exemplaire qui sont peut-être uniques du point de vue bibliographique, qui peuvent modifier une image reproduite, ou qui peuvent exiger une modification dans la méthode normale de filmage sont indiqués ci-dessous.

- Coloured covers/
Couverture de couleur
- Covers damaged/
Couverture endommagée
- Covers restored and/or laminated/
Couverture restaurée et/ou pelliculée
- Cover title missing/
Le titre de couverture manque
- Coloured maps/
Cartes géographiques en couleur
- Coloured ink (i.e. other than blue or black)/
Encre de couleur (i.e. autre que bleue ou noire)
- Coloured plates and/or illustrations/
Planches et/ou illustrations en couleur
- Bound with other material/
Relié avec d'autres documents
- Tight binding may cause shadows or distortion along interior margin/
La reliure serrée peut causer de l'ombre ou de la distorsion le long de la marge intérieure
- Blank leaves added during restoration may appear within the text. Whenever possible, these have been omitted from filming/
Il se peut que certaines pages blanches ajoutées lors d'une restauration apparaissent dans le texte, mais, lorsque cela était possible, ces pages n'ont pas été filmées.
- Additional comments:/
Commentaires supplémentaires: Pagination irrégulière : [4], [1]-4, [1]-71, 3 p.
- Coloured pages/
Pages de couleur
- Pages damaged/
Pages endommagées
- Pages restored and/or laminated/
Pages restaurées et/ou pelliculées
- Pages discoloured, stained or foxed/
Pages décolorées, tachetées ou piquées
- Pages detached/
Pages détachées
- Showthrough/
Transparence
- Quality of print varies/
Qualité inégale de l'impression
- Includes supplementary material/
Comprend du matériel supplémentaire
- Only edition available/
Seule édition disponible
- Pages wholly or partially obscured by errata slips, tissues, etc.. have been refilmed to ensure the best possible image/
Les pages totalement ou partiellement obscurcies par un feuillet d'errata, une pelure, etc.. ont été filmées à nouveau de façon à obtenir la meilleure image possible.

This item is filmed at the reduction ratio checked below/
Ce document est filmé au taux de réduction indiqué ci-dessous.

10X	12X	14X	16X	18X	20X	22X	24X	26X	28X	30X	32X
<input type="checkbox"/>	<input type="checkbox"/>	<input type="checkbox"/>	<input type="checkbox"/>	<input type="checkbox"/>	<input type="checkbox"/>	<input checked="" type="checkbox"/>	<input type="checkbox"/>	<input type="checkbox"/>	<input type="checkbox"/>	<input type="checkbox"/>	<input type="checkbox"/>

The copy filmed here has been reproduced thanks to the generosity of:

Seminary of Quebec
Library

The images appearing here are the best quality possible considering the condition and legibility of the original copy and in keeping with the filming contract specifications.

Original copies in printed paper covers are filmed beginning with the front cover and ending on the last page with a printed or illustrated impression, or the back cover when appropriate. All other original copies are filmed beginning on the first page with a printed or illustrated impression, and ending on the last page with a printed or illustrated impression.

The last recorded frame on each microfiche shall contain the symbol \rightarrow (meaning "CONTINUED"), or the symbol ∇ (meaning "END"), whichever applies.

Maps, plates, charts, etc., may be filmed at different reduction ratios. Those too large to be entirely included in one exposure are filmed beginning in the upper left hand corner, left to right and top to bottom, as many frames as required. The following diagrams illustrate the method:

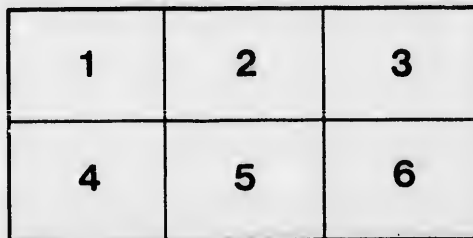
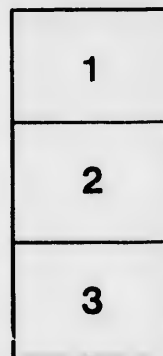
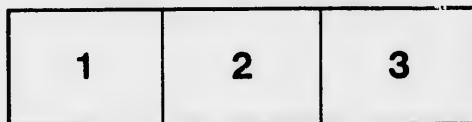

L'exemplaire filmé fut reproduit grâce à la générosité de:

Séminaire de Québec
Bibliothèque

Les images suivantes ont été reproduites avec le plus grand soin, compte tenu de la condition et de la netteté de l'exemplaire filmé, et en conformité avec les conditions du contrat de filmage.

Les exemplaires originaux dont la couverture en papier est imprimée sont filmés en commençant par le premier plat et en terminant soit par la dernière page qui comporte une empreinte d'impression ou d'illustration, soit par le second plat, selon le cas. Tous les autres exemplaires originaux sont filmés en commençant par la première page qui comporte une empreinte d'impression ou d'illustration et en terminant par la dernière page qui comporte une telle empreinte.

Un des symboles suivants apparaîtra sur la dernière image de chaque microfiche, selon le cas: le symbole \rightarrow signifie "A SUIVRE", le symbole ∇ signifie "FIN".

Les cartes, planches, tableaux, etc., peuvent être filmés à des taux de réduction différents. Lorsque le document est trop grand pour être reproduit en un seul cliché, il est filmé à partir de l'angle supérieur gauche, de gauche à droite, et de haut en bas, en prenant le nombre d'images nécessaire. Les diagrammes suivants illustrent la méthode.

ails
du
odifier
une
mage

rrata
o

elure,
à

32X

277 B

EXTRAIT
 DU
 LIVRE DE RENVOI OFFICIEL
 DE LA
 CITÉ DE MONTRÉAL.
 DIVISION OUEST.

QUARTIER STE. ANNE.

Préparé et publié par L. W. SICOTTE, Ecuyer, Avocat,

Employé à la Commission du Cadastre.



Bibliothèque,
 Le Séminaire de Québec,
 3, rue de l'Université,
 Québec 4, QUE.



MONTRÉAL :

DES PRESSES A VAPEUR DE LA MINERVE, 16, RUE ST VINCENT.

1869



277 B

EXTRAIT
DU
LIVRE DE RENVOI OFFICIEL

DE LA
CITÉ DE MONTRÉAL.

DIVISION OUEST.

QUARTIER STE. ANNE.

Préparé et publié par L. W. SICOTTE, Ecuier, Avocat,
Employé à la Commission du Cadastre.



MONTRÉAL :
DES PRESSES A VAPEUR DE LA MINERVE, 16, RUE ST VINCENT.
1869

Depu
thécaire s
te par Sir
Cette loi,
section 6
2166-217
quelle fu
sion du C
là se ren
Ste. Ann

Tou
veau sys

Nag
ment po
inscripti
sesseur
et privil

Les
ches ét
même n
rant pla
l'infini
vaient

Le
et dans
ranties
cadastr
dressés
connue
ques,
de dan

La
senten
gistrat
té ou

PREFACE.

Depuis longtemps, le besoin d'un meilleur système d'inscription hypothécaire se faisait sentir, lorsque la loi de 1857, (23 Vict. chap. 59) introduite par Sir George E. Cartier, est venue opérer un changement radical. Cette loi, contenue dans les Statuts Refondus du Bas-Canada, Chapitre 37, section 68 et suivantes, reproduites au Code Civil Canadien dans les articles 2166-2176, est restée lettre morte jusqu'en Novembre 1866, époque à laquelle fut commencé le cadastrage du Comté de Laprairie; la Commission du Cadastre continua ses opérations dans le Comté de Chambly et de là se rendit à Montréal, où elle commença par la Division Ouest, Quartier Ste. Anne.

Tout le monde connaît l'importance du changement introduit par le nouveau système d'enregistrement.

Naguère, le créancier hypothécaire ou privilégié, tenu à l'enregistrement pour la conservation de son hypothèque ou privilège, devait prendre inscription contre le nom de son débiteur comme propriétaire et possesseur des immeubles qu'il voulait assujettir à la sureté de ses hypothèques et privilèges

Les inconvénients de ce mode sautent aux yeux. Outre que les recherches étant difficiles, à cause du grand nombre de personnes portant le même nom, elles n'offraient plus que peu de garanties aux créanciers désirant placer sûrement leurs capitaux, vu que les propriétés en se divisant à l'infini nécessitaient des descriptions qui variaient aussi souvent qu'arrivaient des mutations de propriétaires et des subdivisions de patrimoines.

Le système d'inscription hypothécaire suivi en France, aux États-Unis et dans quelques autres pays, est infiniment préférable et présente des garanties sûres. Le pays en entier d'après notre nouvelle loi, devra être cadastré; des cartes, des plans, des livres de renvoi en sont préparés et dressés avec un soin minutieux et désormais la propriété ne sera plus connue et désignée que par lots numérotés. Le grand nombre d'hypothèques, la subdivision infinie de la propriété ne pourront plus présenter de dangers.

La recherche, l'inscription, les transactions, la vente par numéros présentent des avantages incalculables, le gouvernement devant fournir au Régistrateur un plan et un Livre de Renvoi de tous les immeubles de son Comté ou de sa Division.

Dans un pays jeune, qui a besoin des capitaux étrangers pour améliorer son agriculture et promouvoir ses intérêts manufacturiers, la propriété a surtout besoin d'être connue, pour attirer la compétition et offrir des placements sûrs. Le nouveau système d'inscription met le couronnement à plusieurs autres mesures qu'on avait déjà adoptées dans le même but.

Pénétré de l'utilité de la nouvelle loi, nous avons cru rendre service aux gens de profession et aux hommes d'affaires en publiant un Extrait du Livre de Renvoi et une copie des plans officiels du Quartier St. Anne; ces plans ont été lithographiés sous la surveillance de MM. Blaiklock et Lionais, Arpenteurs et Dessinateurs employés au Bureau du Cadastre.

Cette publication n'est que le commencement d'une œuvre complète que nous ferons pour toute la ville de Montréal à mesure que le mesurage, l'arpentage et le Cadastrage s'en feront.

Le livre de renvoi est accompagné d'une table alphabétique préparée avec beaucoup de soin.

On y trouvera tous les noms des propriétaires même dans les cas de possession indivise. Si on connaît le nom d'un des héritiers, dans une succession on verra le numéro ou les numéros des lots, leur appartenant vis-à-vis le nom de chacun d'eux. Il en est de même, dans le cas de possession en société, ou de possession de la femme séparée du mari: de sorte qu'en regardant au nom de chacun d'eux, on aura de suite par la référence, les noms de tous les héritiers d'une succession, ou tous les noms qui composent une société, et les noms du mari et de la femme, quand cette dernière est propriétaire.

Malgré tout le soin qui a été apporté à préparer le Cadastre, dont cet ouvrage est un extrait il pourrait se faire que quelques erreurs s'y seraient glissées; les personnes intéressées à les faire rectifier, pourront toujours le faire en s'adressant au Régistrateur de cette Division.

PREFACE.

It had been felt very generally for a considerable period of time, that an improved method of hypothecary registration was required, when the law of 1857 (23 Vic., cap 59) introduced by Sir George E. Cartier operated a radical change in the system.

The enactments of this law which are to be found in the Consolidated Statutes of Lower-Canada, Chapter 37 sections 68 and the following and have been introduced into our civil code by article 2163.—2176 were little more than a dead letter until about the month of November 1866. At that time, however, the *cadastrage* of the County of Laprairie was commenced. The commissioners after having completed their labors in Laprairie repaired to the County of Chambly and subsequently undertook the *cadastrage* of the City of Montreal beginning in St. Ann's Ward, *Montreal West*.

The importance of the new system of registration is manifest to every one.

Heretofore the hypothecary or privileged creditor, who for the securing of his mortgage or privilege had to register the same, was also obliged to register against the *name* of the debtor as proprietor in possession of the immovable to be hypothecated.

The inconveniences of such a system are very apparent. Not to mention the difficulties to be encountered in searches owing to the fact, that the same name is frequently borne by many individuals persons desirous of investing their capital in real estate, had but a meagre guarantee of security, when we take into consideration that the subdivisions of landed property necessitated new descriptions every time the properties changed hands or that real estate was portioned out amongst different heirs.

The system of registration adopted in France, as well as in the United States and other countries affords ample security. Under our new law, the whole of Lower Canada must hereafter be cadastrated. Maps, plans and books of reference have been prepared with the greatest care, and for the future real estate shall be described by no other designation than numbered lots. Thus the dangers arising from the multiplication of mortgages and the subdivision of land shall be avoided.

To effect searches, registrations all kinds of transactions in and sales of property by numbered lots is certainly a great advantage, more particularly as the Government will furnish to each registrar, a map and book of reference containing all the real estate in his county or Registration Division.

In a new country where foreign capital is absolutely required not only to stimulate agricultural prosperity, but to encourage manufactures to induce capitalists to invest, it is necessary that the true condition of real estate be easily ascertained as regards titles in order to offer good security. The present system has proved successful in affording, this much to be desired result.

Fully convinced of the effectiveness of the new law, we consider that we are offering great advantages to professional men and all others engaged in business by publishing an extract of the books of reference and a copy of the official map of the Saint Ann's Ward.

These maps have been lithographed under the special supervision of Messrs. Blaiklock & Lionais surveyors and draughtsmen connected with the office of the *Cadastré*.

This publication is merely the first part of a complete work which shall be issued for the whole City of Montreal accordingly as the survey and *cadastrage* shall have taken place.

The book of reference is accompanied by an alphabetical table carefully compiled.

All the names of the different proprietors will be found therein, even in the case of proprietorship *par-indivis*. If the names of any heirs in a particular succession be known, the number or numbers of the lots belonging to each shall be found opposite the respective names, so also in the case of possession in copartnership or in case of possession by a wife separated as to property from her husband. By this means of reference it may at once be ascertained who are heirs in any succession, the names of persons forming a partnership and the names of husband and wife where the latter is proprietor.

Despite all the efforts that have been made to ensure correctness in this cadastre a few errors may have been overlooked. Persons interested in rectifying such errors, if any there be, can always do so by applying to the Registrar of this Division.

L

No.

1

Bloc

2

3

4

5

6

7

8

9

Blo

10

11

12

13

14

15

16

17

18

19

20

EXTRAIT
DU
LIVRE DE RENVOI OFFICIEL
DE LA
CITÉ DE MONTRÉAL.
DIVISION OUEST.
QUARTIER STE. ANNE.

No.	NOM DU PROPRIÉTAIRE.	FRONT.		PROFON.		SUPERFICIE.	
		PI.	PO.	PI.	PO.	PI.	PO.
1	Les Dames de Charité de l'Hopital-Général de Montréal.....					Irrégulier.	2.292,190 00

Bloc formé par le No. 1, par la rue Normand, par la ligne limitative S. O. de la Cité, étant de figure triangulaire.

2	Les Dames de Charité de l'Hopital-Général de Montréal.....	45.00	x	156.00 136.00	}	6570.00
3	Do	45.00	x	116.00 116.00		
4	Do	45.00	x	96.00 96.00	}	5670.00
5	Do	45.00	x	76.00 76.00		
6	Do	45.00	x	56.00 56.00	}	4770.00
7	Do	45.00	x	36.00 36.00		
8	Do	45.00	x	16.00	}	3870.00
9	Do	irrégulier		triang.		
						2970.00
						2070.00
						1170.00
						288.00

Bloc formé par le No. 1, par la rue Normand, par la ligne limitative S. O. de la Cité, par les rues Leber et Charron.

10	Les mêmes	45.00	x	90.00	4050.00
11	Do	45.00	x	90.00	4050.00
12	Do	45.00	x	90.00	4050.00
13	Do	45.00	x	90.00	4050.00
14	Do	45.00	x	90.00	4050.00
15	Do	45.00	x	90.00	4050.00
16	Do	45.00	x	90.00	4050.00
17	Do	45.00	x	90.00	4050.00
18	Do	45.00	x	90.00	4050.00
19	Do	45.00	x	90.00	4050.00
20	Do	45.00	x	90.00	4050.00

Bloc formé par le No. 1, par la rue Normand, par la ligne limitative S. O. de la Cité, par les rues Leber et Charron.

No.	NOM DU PROPRIÉTAIRE.	FRONT.		PROFON.		SUPERFICIE. Pl. Po.	No.
		Pl. Po.		Pl. Po.			
21	Les mêmes	45.00	x	90.00		4050.00	63
22	Do	45.00	x	90.00		4050.00	64
23	Do	45.00	x	90.00		4050.00	65
24	Do	45.00	x	90.00		4050.00	66
25	Do	45.00	x	90.00		4050.00	67
26	Do	45.00	x	90.00		4050.00	68
27	Do	45.00	x	90.00		4050.00	
28	Do	45.00	x	90.00		4050.00	
29	Do	45.00	x	90.00		4050.00	Bloc
				180.00			
30	Do	45.00	x	144.00		7290.00	69
				144.00			70
31	Do	45.00	x	104.00		5580.00	71
				104.00			72
32	Do	45.00	x	65.00		3802.00	73
				65.00			74
33	Do	45.00	x	84.00		3352.72	75
34	John Knox	irrégulier.		triang.		5850.00	76
				84.00			77
35	Les Dames de Charité etc.....	45.00	x	81.00		3712.72	78
				81.00			79
36	Les mêmes.....	45.00	x	62.00		3217.72	80
							81
							82
							83
							84
37	Les mêmes.....	45.00	x	90.00		4050.00	85
38	Do	45.00	x	90.00		4050.00	86
39	Do	45.00	x	90.00		4050.00	87
40	Do	45.00	x	90.00		4050.00	88
41	Do	45.00	x	90.00		4050.00	89
42	Do	45.00	x	90.00		4050.00	90
43	Do	45.00	x	90.00		4050.00	91
44	Do	45.00	x	90.00		4050.00	92
45	Do	45.00	x	90.00		4050.00	93
46	Do	45.00	x	90.00		4050.00	94
47	Do	45.00	x	90.00		4050.00	95
48	Do	45.00	x	90.00		4050.00	96
49	Do	45.00	x	90.00		4050.00	97
50	Do	45.00	x	90.00		4050.00	98
51	Do	45.00	x	100.00		4500.00	99
52	Do	45.00	x	100.00		4500.00	100
53	Do	45.00	x	100.00		4500.00	
54	Do	45.00	x	100.00		4500.00	
55	Do	45.00	x	90.00		4050.00	
56	Do	45.00	x	90.00		4050.00	
57	Do	45.00	x	90.00		4050.00	
58	Do	45.00	x	90.00		4050.00	101
59	Do	45.00	x	90.00		4050.00	102
60	Do	45.00	x	90.00		4050.00	103
61	Do	45.00	x	90.00		4050.00	104
62	Do	45.00	x	90.00		4050.00	105
							106

Bloc formé par le No. 1 et par les Rues Charron, Leber et Bourgeois.

37	Les mêmes.....	45.00	x	90.00		4050.00	
38	Do	45.00	x	90.00		4050.00	
39	Do	45.00	x	90.00		4050.00	
40	Do	45.00	x	90.00		4050.00	
41	Do	45.00	x	90.00		4050.00	
42	Do	45.00	x	90.00		4050.00	
43	Do	45.00	x	90.00		4050.00	
44	Do	45.00	x	90.00		4050.00	
45	Do	45.00	x	90.00		4050.00	
46	Do	45.00	x	90.00		4050.00	
47	Do	45.00	x	90.00		4050.00	
48	Do	45.00	x	90.00		4050.00	
49	Do	45.00	x	90.00		4050.00	
50	Do	45.00	x	90.00		4050.00	
51	Do	45.00	x	100.00		4500.00	
52	Do	45.00	x	100.00		4500.00	
53	Do	45.00	x	100.00		4500.00	
54	Do	45.00	x	100.00		4500.00	
55	Do	45.00	x	90.00		4050.00	
56	Do	45.00	x	90.00		4050.00	
57	Do	45.00	x	90.00		4050.00	
58	Do	45.00	x	90.00		4050.00	
59	Do	45.00	x	90.00		4050.00	
60	Do	45.00	x	90.00		4050.00	
61	Do	45.00	x	90.00		4050.00	
62	Do	45.00	x	90.00		4050.00	

S. O. de la

Bloc formé par le No. 1 et par les Rues Charron, Leber et Bourgeois.

SUPERFICIE. Pl. Po.	No.	NOM DU PROPRIÉTAIRE.	FRONT.		PROFON.		SUPERFICIE.	
			Pl. Po.		Pl. Po.		Pl. Po.	
4050.00	63	Les mêmes.	45.00	x	90.00			4050.00
4050.00	64	Do	45.00	x	90.00			4050.00
4050.00	65	Do	45.00	x	90.00			4050.00
4050.00	66	Do	45.00	x	90.00			4050.00
4050.00	67	Do	45.00	x	90.00			4050.00
4050.00	68	Do	45.00	x	90.00			4050.00

Bloc formé par le No. 1 et par les Rues Bourgeois, Leber et Ste. Madeleine.

7290.00	69	Les mêmes	45.00	x	90.00			4050.00
	70	Do	45.00	x	90.00			4050.00
5580.00	71	Do	45.00	x	90.00			4050.00
	72	Do	45.00	x	90.00			4050.00
3802.00	73	Do	45.00	x	90.00			4050.00
	74	Do	45.00	x	90.00			4050.00
3352.72	75	Do	45.00	x	90.00			4050.00
5850.00	76	Do	45.00	x	90.00			4050.00
	77	Do	45.00	x	90.00			4050.00
3712.72	78	Do	45.00	x	90.00			4050.00
	79	Do	45.00	x	90.00			4050.00
3217.72	80	Do	45.00	x	90.00			4050.00
	81	Do	45.00	x	90.00			4050.00
	82	Do	45.00	x	90.00			4050.00
ois.	83	Do	45.00	x	100.00			4500.00
	84	Do	45.00	x	100.00			4500.00
4050.00	85	Do	45.00	x	100.00			4500.00
4050.00	86	Do	45.00	x	100.00			4500.00
4050.00	87	Do	45.00	x	90.00			4050.00
4050.00	88	Do	45.00	x	90.00			4050.00
4050.00	89	Do	45.00	x	90.00			4050.00
4050.00	90	Do	45.00	x	90.00			4050.00
4050.00	91	Do	45.00	x	90.00			4050.00
4050.00	92	Do	45.00	x	90.00			4050.00
4050.00	93	Do	45.00	x	90.00			4050.00
4050.00	94	Do	45.00	x	90.00			4050.00
4050.00	95	Do	45.00	x	90.00			4050.00
4050.00	96	Do	45.00	x	90.00			4050.00
4050.00	97	Do	45.00	x	90.00			4050.00
4050.00	98	Do	45.00	x	90.00			4050.00
4500.00	99	Do	45.00	x	90.00			4050.00
4500.00	100	Do	45.00	x	90.00			4050.00

Bloc formé par le No. 1, par les Rues Ste. Madelaine, Leber et de la Congrégation.

4050.00	101	Les mêmes	45.00	x	90.00			4050.00
4050.00	102	Do	45.00	x	90.00			4050.00
4050.00	103	Do	45.00	x	90.00			4050.00
4050.00	104	Do	45.00	x	90.00			4050.00
4050.00	105	Do	45.00	x	90.00			4050.00
4050.00	106	Do	45.00	x	90.00			4050.00

grégation.

Bloc formé par les Rues Charron, Leber et Bourgeois et par la ligne limitative
de la Cité.

SUPERFICIE. PI. PO.	No.	NOM DU PROPRIÉTAIRE.	FRONT.		PROFON.		SUPERFICIE. PI. PO.
			PI. PO.		PI. PO.		
4050.00							
4050.00	150	Les Sœurs de la Congrégation, irrégulier.	45.00	x			3982.00
4050.00	151	Do	45.00	x	90.00		4050.00
4050.00	152	Do	45.00	x	90.00		4050.00
4050.00	153	Do	45.00	x	85.00		3825.00
4050.00	154	Do	45.00	x	85.00		3825.00
4050.00	155	Do	45.00	x	85.00		3825.00
4050.00	156	Do	45.00	x	85.00		3825.00
4500.00	157	Do	45.00	x	90.00		4050.00
4500.00	158	Do	45.00	x	90.00		4050.00
4500.00	159	Do	45.00	x	90.00		4050.00
4500.00					172.6		
4050.00	160	Do	45.00	x	152.0		7301.36
4050.00					152.0		
4050.00	161	Do	45.00	x	131.4		6375.00
4050.00					131.4		
4050.00	162	Do	45.00	x	112.6		5486.36
4050.00					112.6		
4050.00	163	Do	45.00	x	92.0		4601.36
4050.00					92.0		
4050.00	164	Do	45.00	x	73.3		3718.18
4050.00					73.3		
4050.00	165	Do	45.00	x	52.6		2829.54
4050.00					52.6		
4050.00	166	Do	45.00	x	33.9		1940.90
4050.00					33.9		
4050.00	167	Do	45.00	x	14.3		1080.00
	168	Do					213.108

e Ruelle

Bloc formé par les Rues Leber, Bourgeois, Favard et Ste. Madeleine.

4050.00							
4050.00							
4050.00	169	Les mêmes	45.00	x	85.00		3825.00
4050.00	170	Do	45.00	x	85.00		3825.00
4050.00	171	Do	45.00	x	90.00		4050.00
4050.00	172	Do	45.00	x	90.00		4050.50
4050.00	173	Do	45.00	x	90.00		4050.00
4050.00	174	Do	45.00	x	90.00		4050.00
4050.00	175	Do	45.00	x	90.00		4050.00
4050.00	176	Do	45.00	x	90.00		4050.00
4050.00	177	Do	45.00	x	90.00		4050.00
4050.00	178	Do	45.00	x	90.00		4050.00
4050.00	179	Do	45.00	x	90.00		4050.00
4050.00	180	Do	45.00	x	90.00		4050.00
4050.00	181	Do	45.00	x	90.00		4050.00
4500.00	182	Do	45.00	x	90.00		4050.00
4500.00	183	Do	45.00	x	90.00		4050.00
	184	Do	45.00	x	90.00		4050.00
	185	Do	45.00	x	90.00		4050.00
	186	Do	45.00	x	90.00		4050.00
	187	Do	45.00	x	90.00		4050.00
	188	Do	45.00	x	90.00		4050.00
1845.00	189	Do	45.00	x	90.00		4050.00

ve S. O.

Bloc formé par les Rues Leber, Bourgeois, Favard et Ste. Madeleine.

No.	NOM DU PROPRIÉTAIRE.	FRONT.		PROFON.	SUPERFICIE.
		Pl. Po.		Pl. Po.	Pl. Po.
190	Les mêmes.....	45.00	x	90.00	4050.00
191	Do	45.00	x	90.00	4050.00
192	Do	45.00	x	90.00	4050.00
193	Do	45.00	x	90.00	4050.00
194	Do	45.00	x	90.00	4050.00
195	Do	45.00	x	90.00	4050.00
196	Do	45.00	x	90.00	4050.00
197	Do	45.00	x	90.00	4050.00
198	Do	45.00	x	85.00	3825.00
					3825.00

Bloc formé par les Rues Leber, Ste. Madeleine, Favard et de la Congrégation.

199	Les mêmes	45.00	x	85.00	3825.00
200	Do	45.00	x	85.00	3825.00
201	Do	45.00	x	90.00	4050.00
202	Do	45.00	x	90.00	4050.00
203	Do	45.00	x	90.00	4050.00
204	Do	45.00	x	90.00	4050.00
205	Do	45.00	x	90.00	4050.00
206	Do	45.00	x	90.00	4050.00
207	Do	45.00	x	90.00	4050.00
208	Do	45.00	x	90.00	4050.00
209	Samuel Hough.....	45.00	x	90.00	4050.00
210	Les Sœurs.....	45.00	x	90.00	4050.00
211	Richard Thorpe.....	45.00	x	90.00	4050.00
212	John L. Noakes.....	45.00	x	90.00	4050.00
213	Le même.....	45.00	x	90.00	4050.00
214	Thomas Hall.....	40.00	x	45.00	1800.00
215	Richard McKenzie.....	50.00	x	45.00	2250.00
216	Thomas Hall.....	45.00	x	90.00	4050.00
217	Les Sœurs.....	45.00	x	90.00	4050.00
218	Do	45.00	x	90.00	4050.00
219	Do	45.00	x	90.00	4050.00
220	Do	45.00	x	90.00	4050.00
221	Do	45.00	x	90.00	4050.00
222	Do	45.00	x	90.00	4050.00
223	Do	45.00	x	90.00	4050.00
224	Do	45.00	x	90.00	4050.00
225	Do	45.00	x	90.00	4050.00
226	Do	45.00	x	90.00	4050.00
227	Do	45.00	x	90.00	4050.00
228	Do	45.00	x	90.00	4050.00
229	Do	45.00	x	85.00	3825.00
					3825.00

Bloc formé par les Rues Leber, de la Congrégation, Favard et par une Ruelle.

230	Henry McKay and Moses Cockfield.....	40.00	x	90.00	3600.00
231	Les mêmes	45.00	x	90.00	4050.00
232	Les Sœurs	45.00	x	90.00	4050.00
233	Do	45.00	x	90.00	4050.00
234	Do	45.00	x	90.00	4050.00

Bloc formé par les Rues Leber, de la Congrégation, Favard et par une Ruelle.

SUPERFICIE. PL. PO.	No.	NOM DU PROPRIÉTAIRE.	FRONT.		PROFON.		SUPERFICIE. PL. PO.
			PL. PO.		PL. PO.		
4050.00	235	Les Sœurs	45.00	x	90.00		4050.00
4050.00	236	Do	45.00	x	90.00		4050.00
4050.00	237	Do	45.00	x	90.00		4050.00
4050.00	238	Do	45.00	x	90.00		4050.00
4050.00	239	Do	45.00	x	90.00		4050.00
4050.00	240	Do	45.00	x	90.00		4050.00
4050.00	241	Do	45.00	x	90.00		4050.00
3825.00	242	Do	45.00	x	90.00		4050.00
3825.00	243	Do	45.00	x	90.00		4050.00
	244	Richard Asheroft	62.00	x	90.00		5580.00

régation.

Bloc formé par la Rue Favard, par la Rue Ste Magdeleine, Bourgeois et par la ligne limitative S. O. de la Cité

3825.00	245	Les Sœurs.....	45.00	x	irrég.		4000.00
3825.00					84.06	}	
4050.00	246	Do	45.00	x	65.06		3375.00
4050.00					65.06		
4050.00	247	Do	45.00	x	46.09	}	2525.90
4050.00					46.09		
4050.00	248	Do	45.00	x	26.03	}	1642.72
4050.00					26.03		
4050.00	249	Do	45.00	x	6.06	}	740.90
4050.00	250	Do					
4050.00	251	Frédéric Brown.....	irrég ; triang :				48.00
4050.00							438.00
1800.00	252	Les Sœurs	45.00	x	19.06	}	1327.72
2250.00					39.06		
4050.00					36.06		
4050.00	253	Do	45.00	x	59.00	}	2216.36
4050.00					59.00		
4050.00	254	Do	45.00	x	78.09	}	3099.54
4050.00					78.09		
4050.00	255	Do	45.00	x	90.00	}	3796.126
4050.00	256	Do	45.00	x	90.00		
4050.00	257	Do	45.00	x	90.00		
4050.00	258	Do	45.00	x	90.00		
4050.00	259	Do	45.00	x	90.00		
4050.00	260	Do	45.00	x	90.00		
4050.00					90.00		

Bloc formé par les Rues Favard, Ste Magdeleine, Wellington et de la Congrégation.

Ruelle.

600.90

050.00

050.00

050.00

050.00

261	Thomas Cuthbert	45.00	x	90.00		4050.00
262	Richard Goden	45.00	x	90.00		4050.00
263	Patrick Kennedy	45.00	x	90.00		4050.00
264	Daniel Devine	45.00	x	90.00		4050.00
265	Robert Trench.....	45.00	x	90.00		4050.00
266	James Dickson	45.00	x	90.00		4050.00
267	Jonathan Ivinson.....	45.00	x	90.00		4050.00
268	Wm. Battie	45.00	x	90.00		4050.00
269	Honora Hastings.....	45.00	x	90.00		4050.00
270	Moses Darwent.....	36.00	x	90.00		3240.00

Bloc formé par les Rues Favard, Ste. Magdeleine, Wellington et de la Congrégation.

No.	NOM DU PROPRIÉTAIRE.	FRONT.		PROFON.		SUPERFICIE.	
		PL.	PO.	PL.	PO.	PL.	PO.
271	Le même	45.00	x	81.06	}	3549.54	
				76.03			
272	Wesleyan Methodist Church	90.00	x	65.09			
	de là	45.00	x	36.00	}	8010.00	
273	David Kennedy	45.00	x	101.09			
				96.06	}	4460.90	
274	Catherine Millington	45.00	x	90.00			
275	La même	45.00	x	90.00	4050.00		311
276	Do	45.00	x	90.00	4050.00		312
277	John Forester	45.00	x	90.00	4050.00		313
278	Cornelius Dwyer	45.00	x	90.00	4050.00		314
279	Collin et Wm. Anderson	45.00	x	90.00	4050.00		315
280	Wm. Leahey	45.00	x	90.00	4050.00		316
281	Richard McKenzie	45.00	x	90.00	4050.00		317
282	Le même	45.00	x	90.00	4050.00		318
					4050.00		319
					4050.00		320

Bloc formé par les Rues Favard, de la Congrégation, Wellington et Sébastopol.

283	William Bowic.....	45.00	x	90.00	4050.00			
284	Miles McMillan.....	45.00	x	90.00	4050.00			
285	Peter Sharples	45.00	x	90.00	4050.00			
286	John Melleville	45.00	x	90.00	4050.00			
287	Thomas Goulding	45.00	x	90.00	4050.00			
288	Francis Miller	45.00	x	90.00	4050.00		323	
289	James Riddle	45.00	x	90.00	4050.00			
290	St. Mathews Church (Church of Scotland)	90.00	x	90.00	8100.00		Bloc	
		45.00	x	45.00	2019.54			
291	Richard McKenzie.....	44.09	}		1951.126			
292	Marion Paterson, Ve. Robert Crownshaw et John, Robert, Gilbert, Melville, Marion, Margaretta Crownshaw ép. William Hannon.....	45.00					x	45.06
				41.03			324	
293	Les mêmes	45.00	x	86.00	}	3735.00		Bloc
				80.00				
294	Le Grand Tronc.....				Mes. Ang.			
295	Jonathan Simpson.....	irrég.			11,250.00		327	
296	Le même	31.00	x	52.00	1612.00			
297	Le même	31.00	x	52.00	1612.00			
298	Le même	31.00	x	52.00	1612.00		Blo	
		32.00	x	52.00	1664.00			

Bloc formé par les Rues Favard et Sébastopol, par le No. 321 et par une Ruelle.

					Mes. Ang.		
299	Jonathan Simpson.....	32.00	x	58.00	1856.00		
300	Le même	32.00	x	58.00	1856.00		
301	Michael Savage.....	31.00	x	58.00	1798.00		
302	Thomas Brassey.....	56.00	x	58.00	3248.00		
303	Le même.....	56.00	x	58.00	3248.00		329
304	Do	56.00	x	58.00	3248.00		330
					3248.00		331

Bloc formé par les Rues St. Etienne, Forfar, le No. 508 et par une Ruelle.

No.	NOM DU PROPRIÉTAIRE.	FRONT.		PROFON.	SUPERFICIE.	No.
		PL. PO.	PL. PO.			
				<i>Mes. Ang.</i>		
332	Robert Throsby	25.00	x	94.00	2350.00	376
333	Robert Throsby	25.00	x	94.00	2350.00	377
334	Elizabeth Williams.....	25.00	x	94.00	2350.00	378
335	William McAllan.....	25.00	x	94.00	2350.00	379
336	Peter McAllan.....	50.00	x	94.00	5700.00	380
337	Patrick Hogan.....	25.00	x	94.00	2350.00	381
338	Le même	25.00	x	94.00	2350.00	382
339	Le même	25.00	x	94.00	2350.00	383

Bloc formé par les Rues St. Etienne, Forfar, le No. 508 et par une Ruelle.

No.	NOM DU PROPRIÉTAIRE.	FRONT.		PROFON.	SUPERFICIE.	No.
		PL. PO.	PL. PO.			
				<i>Mes. Ang.</i>		
340	William Shaw.....	25.00	x	94.00	2350.00	388
341	Patrick McDermott.....	25.00	x	94.00	2350.00	389
342	James Locke.....	25.00	x	94.00	2350.00	390
343	David McWood.....	25.00	x	94.00	2350.00	391
344	William McWood.....	25.00	x	94.00	2350.00	392
345	James Wilson.....	25.00	x	94.00	2350.00	393
346	Thomas Jones.....	25.00	x	94.00	2350.00	394
347	John Martin.....	25.00	x	94.00	2350.00	395
348	William Wright.....	25.00	x	94.00	2350.00	396
349	Charles Marshall.....	25.00	x	94.00	2350.00	397
350	Robert Taylor.....	25.00	x	94.00	2350.00	398
351	Alfred Jones.....	25.00	x	94.00	2350.00	399
352	Le même	25.00	x	94.00	2350.00	400
353	Thomas Jones.....	25.00	x	94.00	2350.00	401
354	Le même	25.00	x	94.00	2350.00	402
355	Robert Mitchell.....	25.00	x	94.00	2350.00	403
356	Le même	25.00	x	94.00	2350.00	
357	Le même	25.00	x	94.00	2350.00	
358	Le même	25.00	x	94.00	2350.00	
359	James Norval.....	25.00	x	94.00	2350.00	
360	Le même	25.00	x	94.00	2350.00	
361	J. Bte. Massé.....	25.00	x	94.00	2350.00	404
362	Michael Conroy	25.00	x	94.00	2350.00	405
363	Le même	25.00	x	94.00	2350.00	406
364	James Scott.....	25.00	x	94.00	2350.00	
365	Le même	25.00	x	94.00	2350.00	
366	Do	25.00	x	94.00	2350.00	
367	Do	25.00	x	94.00	2350.00	
368	John Gow.....	25.00	x	94.00	2350.00	407
369	Le même	25.00	x	94.00	2350.00	408
370	James Hamilton	25.00	x	94.00	2350.00	409
371	Le même	25.00	x	94.00	2350.00	410
372	Le même	25.00	x	94.00	2350.00	411
373	David Cameron.. ..	71.00	x	94.00	6674.00	412
374	Thomas Brassey.....	irrégulier			5734.00	413

Bloc formé par les Rues Forfar, Menai, Conway et par le No. 508.

375	Thomas Brassey.....	irrégulier	<i>Mes. Ang.</i>	56234.00	414
					415
					416
					417
					418
					419

Bloc formé par les Rues Forfar, Menai, Conway et par le No. 508.

ne Ruelle.
N. SUPERFICIE.
o. PL. Po.
ng. 2350.00
2350.00
2350.00
2350.00
5700.00
2350.00
2350.00
2350.00

No.	NOM DU PROPRIÉTAIRE.	FRONT.		PROFON.		SUPERFICIE.	
		PL. PO.		PL. PO.		PL. PO.	
376	Thomas McGofferey.....	50.00	x	100.00		5000.00	
377	John Reddy.....	25.00	x	100.00		2500.00	
378	Le mème	25.00	x	100.00		2500.00	
379	Alexander Fisher.....	25.00	x	100.00		2500.00	
380	John Shaw.....	25.00	x	100.00		2500.00	
381	Robert Staveley.....	25.00	x	100.00		2500.00	
382	Le mème	25.00	x	100.00		2500.00	
383	Do	25.00	x	100.00		2500.00	
384	Do	25.00	x	100.00		2500.00	
385	Thomas Brassey.....	25.00	x	100.00		2500.00	
386	Le mème	25.00	x	75.00		1875.00	
387	Do	25.00	x	75.00		1875.00	
388	Do	25.00	x	75.00		1875.00	
389	Do	25.00	x	75.00		1875.00	
390	Do	25.00	x	75.00		1875.00	
391	Do	25.00	x	75.00		1875.00	
392	Do	25.00	x	75.00		1875.00	
393	Do	25.00	x	75.00		1875.00	
394	Do	25.00	x	100.00		2500.00	
395	Do	25.00	x	100.00		2500.00	
396	Do	25.00	x	100.00		2500.00	
397	Do	25.00	x	100.00		2500.00	
398	Do	25.00	x	100.00		2500.00	
399	Do	25.00	x	100.00		2500.00	
400	Do	25.00	x	100.00		2500.00	
401	Do	25.00	x	100.00		2500.00	
402	Do	25.00	x	100.00		2500.00	
403	William Robinson.....	50.00	x	100.00		5000.00	

e Ruel le.
Ang. 2350.00
2350.00
2350.00
2350.00
2350.00
2350.00
2350.00
2350.00
2350.00
2350.00
2350.00
2350.00
2350.00
2350.00
2350.00
2350.00
2350.00
2350.00
2350.00
2350.00
2350.00
2350.00
2350.00
2350.00
2350.00
2350.00
2350.00

Bloc formé par les Rues Conway, Menai, Britannia et par le No. 508.

		<i>Mes. Ang.</i>			
404	Thomass Brassey.....		irrégulier	32.480.00	
405	Le mème	25.00	x	100.00	2500.00
406	Do	25.00	x	100.00	2500.00

Bloc formé par les Rues Conway, Menai, Britannia et le No 508.

		<i>Mes. Ang.</i>			
407	Thomas Brassey	25.00	x	100.00	2500.00
408	Do	25.00	x	100.00	2500.00
409	Do	25.00	x	100.00	2500.00
410	Do	25.00	x	100.00	2500.00
411	Do	25.00	x	100.00	2500.00
412	Do	25.00	x	75.00	1875.00
413	Do	25.00	x	75.00	1875.00
414	Do	25.00	x	75.00	1875.00
415	Do	25.00	x	75.00	1875.00
416	Do	25.00	x	75.00	1875.00
417	Do	25.00	x	75.00	1875.00
418	Do	25.00	x	75.00	1875.00
419	Do	25.00	x	75.00	1875.00

508.
ng. 56234.00

Bloc formé par les Rues Conway, Menai, Britania et le No. 508.

No.	NOM DU PROPRIÉTAIRE.	FRONT.		PROFON.	SUPERFICIE.
		PL. PO.		PL. PO.	PL. PO.
420	Thomas Brassey	25.00	x	100.00	2500.00
421	Do	25.00	x	100.00	2500.00
422	Do	25.00	x	100.00	2500.00
423	Do	25.00	x	100.00	2500.00
424	Do	25.00	x	100.00	2500.00
425	Do	25.00	x	100.00	2500.00
426	Do	25.00	x	100.00	2500.00

Bloc formé par les Rues St. Etienne, Forfar, Menai et Conway.

427	Francis Martin.....			<i>Mes. Ang.</i>	
428	Thomas Brassey.....	25.00	x	75.00	1875.00
429	Do	25.00	x	75.00	1875.00
430	Do	25.00	x	75.00	1875.00
431	Do	25.00	x	75.00	1875.00
432	Do	25.00	x	100.00	2500.00
433	John Stuart	25.00	x	100.00	2500.00
434	Thomas Brassey.....	25.00	x	100.00	2500.00
435	Do	25.00	x	100.00	2500.00
436	George Stuart.....	25.00	x	100.00	2500.00
437	Thomas Brassey.....	25.00	x	100.00	2500.00

Bloc formé par les Rues St. Etienne, Forfar, Menai et Conway.

438	Thomas Brassey.....			<i>Mes. Ang.</i>	
439	Do	25.00	x	100.00	2500.00
440	Do	25.00	x	100.00	2500.00
441	Do	25.00	x	100.00	2500.00
442	James Roach	25.00	x	100.00	2500.00
443	Le même	25.00	x	100.00	2500.00
444	Thomas Brassey.....	72.00	} x	88.00	6776.00
		82.00			
445	Do			63.6	} 1625.00
		25.00	x	66.6	
				66.6	
446	Do	25.00	x	69.6	} 1700.00
				69.6	
				69.6	
447	Do	25.00	x	72.6	} 1775.00
				72.6	
				72.6	
448	Mathew Murphy.....	25.00	x	75.6	} 1850.00
				75.6	
				75.6	
449	Le même			78.6	} 1925.00
450	Thomas Brassey.....	25.00	x	100.00	
451	Do	25.00	x	100.00	
452	Do	25.00	x	100.00	2500.00
453	Do	25.00	x	100.00	2500.00
454	Do	25.00	x	100.00	2500.00
455	Do	25.00	x	100.00	2500.00
456	Do	25.00	x	100.00	2500.00
457	Do	50.00	x	100.00	5000.00
		25.00	x	100.00	2500.00

Bloc formé par les Rues St. Etienne, Forfar, Menai et Conway.

No.	NOM DU PROPRIÉTAIRE.	FRONT.		PROFON.		SUPERFICIE.	
		PL. PO.		PL. PO.		PL. PO.	
458	Thomas Brassey.....	25.00	x	100.00		2500.00	
459	Do	25.00	x	100.00		2500.00	
460	Do	25.00	x	100.00		2500.00	
461	Do	25.00	x	100.00		2500.00	
462	Do	25.00	x	75.00		1875.00	
463	Do	25.00	x	75.00		1875.00	
464	Do	25.00	x	75.00		1875.00	
465	Do	25.00	x	75.00		1875.00	

Bloc formé par les Rues St. Etienne, Conway, Menai et Britania.

No.	NOM DU PROPRIÉTAIRE.	FRONT.		PROFON.		SUPERFICIE.	
		PL. PO.		PL. PO.		PL. PO.	
466	Thomas Brassey.....	25.00	x	75.00		1875.00	
467	Do	25.00	x	75.00		1875.00	
468	Do	25.00	x	75.00		1875.00	
469	Do	25.00	x	75.00		1875.00	
470	Do	25.00	x	100.00		2500.00	

Bloc formé par les Rues St. Etienne, Conway, Menai et Britania.

No.	NOM DU PROPRIÉTAIRE.	FRONT.		PROFON.		SUPERFICIE.	
		PL. PO.		PL. PO.		PL. PO.	
471	Thomas Brassey.....	25.00	x	100.00		2500.00	
472	Do	25.00	x	100.00		2500.00	
473	Do	25.00	x	100.00		2500.00	
474	Do	25.00	x	100.00		2500.00	
475	Do	50.00	x	100.00		5000.00	
476	Do	25.00	x	100.00		2500.00	
477	Do	25.00	x	100.00		2500.00	
478	Do	25.00	x	100.00		2500.00	
479	Do	25.00	x	100.00		2500.00	
480	Do	25.00	x	100.00		2500.00	
481	Do	25.00	x	100.00		2500.00	
482	Do	24.06	x	84.06 } 87.06 } 87.06 }		2107.00	
483	Do	23.06	x	90.03 } 90.03 }		2088.81	
484	Sarah Stilson Ve. Wm. Farquhar	25.06	x	93.03 } 93.03 }		2339.90	
485	La même	25.06	x	96.00 } 96.00 } 99.00 }		2413.27	
486	Thomas Brassey.....	23.06	x	99.00 } 99.00 }		2291.36	
487	Do	24.06	x	101.06 } 101.06 }		2456.18	
488	Do	24.06	x	104.06 } 104.06 }		2523.72	
489	Do	24.06	x	107.03 } 107.03 }		2593.135	
490	Do	24.06	x	110.03 }		2664.54	
491	Do	25.00	x	100.00		2500.00	
492	Do	25.00	x	100.00		2500.00	

Bloc formé par les Rues St. Etienne, Conway, Menai et Britania.

No.	NOM DU PROPRIÉTAIRE.	FRONT.		PROFON.		SUPERFICIE.	
		PL.	PO.	PL.	PO.	PL.	PO.
493	Thomas Brassey.....	25.00	x	100.00		2500.00	
494	Do	25.00	x	100.00		2500.00	
495	Do	25.00	x	100.00		2500.00	
496	Do	25.00	x	100.00		2500.00	
497	Do	25.00	x	100.00		2500.00	
498	Do	50.00	x	100.00		5000.00	
499	Do	25.00	x	100.00		2500.00	
500	Do	25.00	x	100.00		2500.00	
501	Do	25.00	x	100.00		2500.00	
502	Do	25.00	x	100.00		2500.00	
503	Do	25.00	x	100.00		2500.00	
504	Do	25.00	x	75.00		1875.00	
		25.00	x	75.00		1875.00	

Bloc formé par les Rues St. Etienne, Britania et le Fleuve St. Laurent.

505	Thomas Brassey.....				<i>Mes. Ang.</i>	
506	Do	25.00	x	75.00		1875.00
507	Do	25.00	x	75.00		1875.00
508	Le Gouvernement.....			irrégulier		707,280.00
				Do		143,000.00

Bloc formé par le fleuve St. Laurent et par le Canal de Lachine.

509	John Grant, jr. et John Smythe Hall.....				<i>Mes. Ang.</i>	33,600.00
510	Do			irrégulier		28,800.00
511	Benj. Lyman, Henry Lyman et Wm. H. Clare			Do		
512	Thos. F. Miller.....			Do		22,200.00
513	Rose McClintock, Ve. Ths. Dean Bigelow. } John Theodore Bigelow, John A. Pillow } et Mary Ann Pillow.....			Do		13,000.00
514	Ira Gould.....			Do		10,000.00
515	Do			irrégulier		6,800.00
516	Do			Do		4,000.00
517	James McDougall.....			Do		3,200.00
518	Thomas Peck.....			Do		2,800.00
519	Do			Do		3,200.00
520	Thomas Peck & James Benny.....			Do		1,800.00
521	James Harvey.....			Do		1,760.00
522	W. P. Bartley.....			Do		4,080.00
523	Do			Do		5,760.00
524	Do			Do		7,680.00
525	Do			Do		8,400.00
526	Do			Do		11,760.00
527	Do			Do		11,600.00
528	Ths. Workman, George Henry Frothing- } ham, Henry Archibald & Edward Murphy } Les mêmes			Do		4,800.00
529	Les mêmes			Do		4,120.00
530	Les mêmes					7,600.00
531	Les mêmes	80.00	x	140.00		11,200.00
		40.00	x	140.00		5,600.00

Bloc formé par le fleuve St. Laurent et par le Canal de Lachine.

No.	NOM DU PROPRIÉTAIRE.	FRONT.		PROFON.		SUPERFICIE.	
		PL. PO.		PL. PO.		PL. PO.	
532	W. P. Bartley.....	40.00	x	140.00		5600.00	
533	Le même	80.00	x	140.00		11200.00	
534	Do	80.00	x	140.00		11200.00	
535	Do	80.00	x	140.00		11200.00	
536	Do	80.00	x	140.00		11200.00	
537	Do	80.00	x	140.00		11200.00	
538	James Harvey.....	80.00	x	140.00		11200.00	
539	Thos. Peck and James Benny.....	40.00	x	140.00		5600.00	
540	Thos. Peck	40.00	x	140.00		5600.00	
541	Ths. Peck	80.00	x	140.00		11200.00	
542	Jas. McDougall.....	80.00	x	140.00		11200.00	
543	Ira Gould	80.00	x	140.00		11200.00	
544	Le même	80.00	x	140.00		11200.00	
545	Le même	80.00	x	140.00		11200.00	
546	Rose McClintock, Ve. Ths. D. Bigelow.....	80.00	x	140.00		11200.00	
547	T. F. Miller	80.00	x	140.00		11200.00	
548	Benj. Lyman, Hry. Lyman, et W. H. Clare	80.00	x	140.00		11200.00	
549	John Grant jr. et John Smithe Hall.....	80.00	x	140.00		11200.00	
550	Les mêmes	80.00	x	140.00		11200.00	

Bloc formé par les Rues Wellington, St. Patrice, St. Colomban et du Canal.

551	Le Gouvernement.....						69312.00
-----	----------------------	--	--	--	--	--	----------

Mes. Ang.

Bloc triangulaire, formé par les Rues Wellington, St. Patrice et St. Colomban.

552	Lidia Hibbard Ve. Otis Warren.....	irrég.		triang.		4200.00	
553	Peter Garrighan	40.00	x	irrég.		4200.00	
554	John Ostell.....	40.00	x	Do		5600.00	
555	John McClellan.....			irrég		5,400.00	
556	Le même			Do		2,000.00	
557	Rose Ann Connelly Ve. Frs. Mullins.....	56.08	x	58.00		3286.93	
558	James Pendergast.....	48.00	x	58.00		2784.00	
559	Thomas Loyd.....	26.00	x	58.00		1508.00	
560	James Pendergast.....	61.00	x	85.00		5185.00	
561	John Flanery.....	20.00	x	85.00		1700.00	

Mes. Ang.

Bloc formé par les Rues Wellington, St. Colomban, St. Patrice et St. Etienne.

562	Rose Ann Connelly Ve. Frs. Mullins.....	40.00	x	80.00		3200.00	
563	Do	40.00	x	80.00		3200.00	
564	Do	40.00	x	80.00		3200.00	
565	Do	40.00	x	80.00		3200.00	
566	Do	40.00	x	80.00		3200.00	
567	Michael, Maria, William et Christopher Connelly.....	40.00	x	100.00		4000.00	
568	Thomas Fennell.....	40.00	x	100.00		4000.00	
569	Michael Dohany.....	40.00	x	100.00		4000.00	
570	Hugh Gallagher.....	40.00	x	100.00		4000.00	

Bloc formé par les Rues Wellington, St. Colomaban, St. Patrice et St. Etienne.

No.	NOM DU PROPRIÉTAIRE.	FRONT.		PROFON.		SUPERFICIE.	
		PI. PO.		PI. PO.		PI. PO.	
571	Hugh Gallagher	40.00	x	100.00		4000.00	
572	John Ostell.....	40.00	x	100.00	}	3500.00	
573	John Ostell.....			75.00			
574	Le Séminaire de Montréal.....	40.00	x	75.00	}	2644.00	
				57.00			
				triang.		5938.00	
575	Patrick Murray.....			32.09	}	1634.00	
576	Rose Ann Connelly Ve. de Frs. Mullins....	43.00	x	43.03			
577	Do			irrég		3400.00	
578	Do			Do		5500.00	
579	Do	40.00	x	100.00		4000.00	613
580	Do	40.00	x	100.00		4000.00	614
581	Do	40.00	x	100.00		4000.00	615
		40.00	x	100.00		4000.00	616

Bloc formé par les Rues St. Patrice, St. Colomaban, du Canal et la rue St. Etienne.

No.	NOM DU PROPRIÉTAIRE.			Mes. Ang.		
582	Michael et Daniel Murphy.....	36.00	x	100.00		3600.00
583	John Sheriden.....	32.00	x	100.00		3200.00
584	John Slattery	32.00	x	100.00		3200.00
585	Jaspar Stanford	33.06	x	100.00		3350.00
586	John Sheehy.....	33.06	x	100.00		3350.00
587	Michael Leahy.....	32.00	x	100.00		3200.00
588	Le même	32.00	x	100.00		3200.00
589	Le même	32.00	x	100.00		3200.00
590	Do	32.00	x	100.00		3200.00
591	Bruno Loignon.....	36.00	x	100.00		3600.00
592	Le même	36.00	x	110.00		3960.00
593	Do	32.00	x	110.00		3520.00
594	Murdoch Laing.....	32.00	x	110.00		3520.00
595	Le même	32.00	x	110.00		3520.00
		33.06	x	110.00		3685.00

Bloc formé par les Rues St. Patrice, St. Colomaban, du Canal et St. Etienne.

No.	NOM DU PROPRIÉTAIRE.			Mes. Ang.		
596	Murdoch Laing.....	33.06	x	110.00		3685.00
597	Do	32.00	x	110.00		3520.00
598	George Smith.....	32.00	x	110.00		3520.00
599	Do	36.00	x	110.00		3960.00

Bloc formé par les Rues St. Patrice, St. Etienne, du Canal et de la Ferme.

600	J. B. Auger.....	46.04	x	108.04		5019.64
601	Do	46.04	x	108.04		5019.64
602	Do	46.04	x	108.04		5019.64
603	Do	46.04	x	108.04		5019.64
604	James Gray.....	46.04	x	108.04		5019.64
605	William Stuart.....	46.04	x	108.04		5019.64
606	John Tucker	46.04	x	108.04		5019.64
607	Felix McCabe.....	46.04	x	108.04		5019.64
		30.00	x	108.04		3250.00

St. Etienne.

SUPERFICIE.	
PL.	PO.
4000.00	
3500.00	
2644.00	
5938.00	
1634.00	
3400.00	
5500.00	
4000.00	
4000.00	
4000.00	
4000.00	

St. Etienne.

3600.00
3200.00
3200.00
3350.00
3350.00
3200.00
3200.00
3200.00
3600.00
3960.00
3520.00
3520.00
3520.00
3685.00

St. Etienne.

3685.00
3520.00
3520.00
3960.00

St. Etienne.

5019.64
5019.64
5019.64
5019.64
5019.64
5019.64
3250.00

Bloc formé par les Rues St. Patrice, St. Etienne, du Canal et de la Ferme.

No.	NOM DU PROPRIÉTAIRE.	FRONT.		PROFON.		SUPERFICIE.	
		PL.	PO.	PL.	PO.	PL.	PO.
608	Margaret McCabe ép. de Patrick Higgins.	16.04	x	108.04		1769.64	
609	Paschal Amesse.....	46.04	x	108.04		5019.64	
610	Hugh McShane.....	46.04	x	108.04		5019.64	
611	Michaël McBrine et Edward Cleary.....	46.04	x	108.04		5019.64	
612	J. B. Auger.....	46.04	x	108.04		5019.64	

Bloc formé par les Rues Wellington, St. Etienne, St. Patrice et de la Ferme.

613	Amable Prévost.....	Irrég.				2090.00	
614	Do.....	Do				5760.00	
615	Do.....	40.00	x	80.00		3200.00	
616	Patrick Brennan.....	40.00	x	80.00		3200.00	
617	Do.....	40.00	x	80.00		3200.00	
618	Do.....	40.00	x	80.00		3200.00	
619	Do.....	40.00	x	80.00		3200.00	
620	Do.....	40.00	x	80.00		3200.00	
621	Michael Meighan.....	40.00	x	100.00		4000.00	
622	Do.....	40.00	x	100.00		4000.00	
623	Do.....	40.00	x	100.00		4000.00	
624	Do.....	40.00	x	100.00		4000.00	
625	Rose Ann Connelly, Ve. Frs. Mullins.....	53.09	x	68.06		3681.126	
626	John Bermingham.....	24.00	x	68.06		1644.00	
627	Rose Ann Connelly, Ve. Frs. Mullins.....	45.10	x	85.03		3907.42	
628	Do.....	45.10	x	85.03		3907.42	
629	Do.....	44.06	x	85.03		3793.90	
630	William Coonan.....	40.00	x	120.00		4800.00	
631	Do.....	40.00	x	120.00		4800.00	
632	John Tucker.....	40.00	x	120.00		4800.00	
633	Nicholas Power.....	40.00	x	120.00		4800.00	
634	Chaterine Kelly, Ve. Thomas Gallaghen.	40.00	x	100.00		4000.00	
635	John Ostell.....	40.00	x	100.00		4000.00	
636	Do.....	40.00	x	100.00		4000.00	
637	Do.....	40.00	x	100.00		4000.00	
638	Do.....	40.00	x	100.00		4000.00	
639	Amable Prévost.....	40.00	x	100.00		4000.00	
640	Do.....	40.00	x	100.00		4000.00	
641	Do.....	40.00	x	100.00		4000.00	
642	Do.....	Irrég. triang.				9960.00	

Bloc triangulaire formé par les Rues Wellington, de la Ferme, Condé et du Centre.

643	William Rogers.....	Irrég. triang.				5100.00	
644	John Stuart.....	42.06				4460.00	
645	George Aldenon.....	42.06				5450.00	
646	John Ostell.....	53.03				8790.00	
647	Thimothy Reynolds.....	50.00	x	110.00		5750.00	
648	Alexander Henry.....	40.00	x	120.00		4800.00	
649	Ths. Buchanan.....	40.00	x	120.00		4800.00	
650	Andrew Byron.....	40.00	x	120.00		4800.00	
651	William Coonan.....	40.00	x	200.00		8000.00	

c

Bloc triangulaire formé par les Rues Wellington, de la Ferme, Condé et du Centre.

No.	NOM DU PROPRIÉTAIRE.	FRONT.		PROFON.	SUPERFICIE.
		PL. PO.		PL. PO.	PL. PO.
652	Mary Ann Murphy, Ve. Joseph Laforce et } Mary Ann et Hypolite Laforce.....	40.00	x	200.00	8000.00
653	Daniel Moore	40.00	x	200.00	8000.00
654	Rose Ann Connelly, Ve. Frs. Mullins.....	98.06	x	66.00	6501.00
655	La même	73.00	x	66.00	4818.00
656	La même	72.00	x	59.06	4284.00
657	Owen J. Devlin.....	23.10	x	59.06	1418.09
658	Thomas Longues.....	26.06	x	59.06	1576.108
659	Rose Ann Connelly Ve. Frs. Mullins.....	49.09	x	59.06	2960.18
660	Sarah Blessing, Ve. John Flynn et John } McVoy.....	40.00	x	140.00	5600.00
661	Patrick McCarthy.....	40.00	x	140.00	5600.00
662	Rose Ann Connelly, Ve. Frs. Mullins.....	irrég.			9900.00
663	James Nolan.....	50.00	x	145.00	7250.00
664	George John Wood.....	50.00	x	95.00	4750.00
665	Le même	50.00	x	95.00	4750.00
666	Ths. Buchanan.....	50.00	x	100.00	5000.00
667	Ths Gough.....	58.00	x	165.00 } 160.00 } 160.00 }	9425.00
668	John Colestine.....	58.00	x	114.00 } 114.00 }	7946.00
669	Alexander Henry.....	52.00	x	174.00 } 174.00 }	7488.00
670	Michaël McHugh.....	45.00	x	134.00 } 134.00 }	6930.00
671	Le même	45.00	x	94.00 } 94.00 }	5130.00
672	Andrew Mason.....	50.00	x	74.00 }	4200.00

Bloc formé par les Rues du Grand Tronc, Condé, du Centre et Guy.

673	Rose Ann Connelly, Ve. Frs. Mullins.....	irrég.			12765.00
674	Denis McCarthy.....	36.00	x	88.00 } 97.00 }	3330.00
675	Le même	irrég.			2980.00
676	Patrick Taussey.....	40.00	x	70.00	2800.00
677	Patrick Killelea.....	40.00	x	70.00	2800.00

Bloc formé par les Rues du Centre, Condé, Richardson et Guy.

678	Charles Gareau.....	42.00	x	80.00	3360.00
679	Le même	41.00	x	80.00	328.00
680	Michael O'Brien.....	29.06	x	90.00	2655.00
681	Miles Williams.....	30.04	x	90.00	2730.00
682	Daniel Ford.....	29.00	x	90.00	2610.00
683	Baptist Mission.....	29.06	x	90.00	2655.00
684	Ths. Buchanan.....	41.00	x	80.00	3280.00
685	Ths. Buchanan.....	44.03	x	64.00	2832.00
686	Elizabeth Cassidy, Ve. Michael Hugues } et James, Catherine, Michaël, Ann, Ma- } ry et Patrick Hugues.....	21.06	x	44.03	951.54

mesure anglaise.

No. 687
688
689
690

691
692
693
694
695
696
697
698

699
700
701
702
703
704
705
706
707
708
709
710
711
712
713

714
715
716

717
718
719
720
721
722
723
724

Bloc formé par les Rues du Centre, Condé, Richardson et Guy.

	SUPERFICIE.		No.	NOM DU PROPRIÉTAIRE.	FRONT.	PROFON.	SUPERFICIE.	
	PL. PO.	PL. PO.			PL. PO.	PL. PO.	PL. PO.	
	8000.00		687	Ths. Buchanan.....	21.03	x 82.00	1742.72	
	8000.00		688	Lawrence Killelea.....	21.03	x 82.00	1742.72	
	6501.00		689	Adam McKergow.....	42.06	x 82.00	3485.00	
mes. ang.	4818.00		690	Maria Mathilda Furlong, Ve. John Mur- phy et Maria, William et Margaretta } Murphy.....	43.00	x 41.00	1763.00	
	4284.00							
	1418.09		691	Andrew Starke.....	41.00	x 43.00	1763.00	
	1576.108		692	Daniel Ford.....	41.00	x 104.00	4264.00	
	2960.18		693	Henry Robertson.....	41.00	x 104.00	4264.00	
			694	Thomas Collinson.....	41.00	x 104.00	4264.00	
	5600.00		695	Chs. Gareau.....	42.06	x 83.00	3527.72	
	5600.00		696	Do	42.06	x 83.00	3527.72	
	9900.00		697	Félicité Boursier ép. de Joachim Dorais..	36.00	x 43.00	1548.00	
	7250.00		698	William Salmon.....	43.00	x 47.00	2021.00	
	4750.00							
	4750.00							
	5000.00							
	9425.00							

Bloc formé par les Rues Richardson, Condé, Comte et Guy.

	7946.00		699	Patrick O'Neil.....	41.00	x 82.00	3362.00	
			700	Thomas Collins.....	41.00	x 82.00	3362.00	
	7488.00		701	Ths. George Fenell.....	42.00	x 82.00	3444.00	
			702	Patrick O'Neil.....	41.00	x 124.00	5084.00	
	6930.00		703	Daniel Mlulins.....	41.00	x 124.00	5084.00	
			704	John Delhoide.....	41.00	x 124.00	5084.00	
	5130.00		705	Alexander Henry.....	41.00	x 82.00	3362.00	
			706	Do	41.00	x 82.00	3362.00	
	4200.00		707	Do	42.00	x 82.00	3444.00	
			708	Thomas Buchanan.....	68.06	x 144.00	9864.00	
			709	Le Séminaire.....	41.00	x 81.00	3321.00	
			710	Do	41.00	x 81.00	3321.00	
Guy.			711	Do	42.00	x 84.00	3528.00	
	12765.00		712	Do	42.00	x 84.00	3528.00	
			713	Do	42.00	x 84.00	3528.00	

Bloc formé par les Rues Richardson, Condé, Comte et Guy.

	2980.00		714	Edward Lusher.....	68.06	x 144.00	9864.00	
	2800.00		715	Le Séminaire.....	42.00	x 82.00	3444.00	
	2800.00		716	Do	42.00	x 82.00	3444.00	

Bloc formé par les Rues Comte, Condé, St. Patrice et Guy.

	3360.00		717	Le Séminaire.....	44.00	x 82.00	3362.00	
	328.00		718	Do	41.00	x 82.00	3362.00	
	2655.00		719	Do	41.00	x 82.00	3362.00	
	2730.00		720	Do	41.00	x 82.00	3362.00	
	2610.00		721	Do	41.00	x 82.00	3362.00	
	2655.00		722	Do	41.00	x 82.00	3362.00	
	3280.00		723	Do	41.00	x 82.00	3362.00	
	2832.00		724	Do	41.00	x 82.00	3362.00	
mesure anglaise.	951.54							

Bloc formé par les Rues Comte, Condé, St. Patrice et Guy.

No.	NOM DU PROPRIÉTAIRE.	FRONT.		PROFON.		SUPERFICIE.	
		PL. PO.		PL. PO.		PL. PO.	
725	Le Séminaire.....	41.00	x	82.00		3362.00	
726	Do	41.00	x	82.00		3362.00	
727	Do	41.00	x	82.00		3362.00	
728	Do	41.00	x	82.00		3362.00	
729	Do	41.00	x	82.00		3362.00	
730	Do	41.00	x	82.00		3362.00	

Bloc formé par les Rues St. Patrice, de la Ferme, du Canal et Guy.

731	Le Séminaire.....	41.00	x	100.00		4100.00	
732	Do	41.00	x	100.00		4100.00	
733	Do	41.00	x	100.00		4100.00	
734	Do	41.00	x	100.00		4100.00	
735	Do	41.00	x	100.00		4100.00	
736	Do	41.00	x	100.00		4100.00	
737	Do	41.00	x	100.00		4100.00	
738	Do	41.00	x	100.00		4100.00	
739	Do	41.00	x	100.00		4100.00	
740	Do	41.00	x	100.00		4100.00	
741	Do	41.00	x	100.00		4100.00	
742	Do	41.00	x	100.00		4100.00	
743	Do	41.00	x	100.00		4100.00	
744	Do	41.00	x	100.00		4100.00	

Bloc formé par les Rues du Canal, Guy, St. Patrice et par un Bassin No. 1051.

745	John Redpath.....	470.00	x	234.00	246.00 } Ang. }	112800.00	
-----	-------------------	--------	---	--------	--------------------	-----------	--

Bloc formé par les Rues St. Patrice, Guy, Richardson et Richmond.

746	John Redpath.....	278.00	x	373.06		103833.00	
747	Charles Goodwin.....	27.00	x	84.00		2268.00	
748	Terence Gillies.....	28.00	x	90.00		2520.00	
749	Thomas O'Neil.....	28.00	x	90.00		2520.00	
750	Terence Gillies.....	28.00	x	90.00		2520.00	
751	William Noble.....	28.00	x	117.00		3276.00	
752	Samuel Ths. Metcalf.....	28.00	x	117.00		3276.00	
753	Martin Hennessey.....	28.00	x	117.00		3276.00	
754	Edward McCown.....	28.00	x	117.00		3276.00	
755	William Dikson.....	27.00	x	84.00		2268.00	
756	Joseph Behen.....	28.00	x	90.00		2520.00	
757	Joseph Cahill.....	28.00	x	90.00		2520.00	
758	Owen Drury.....	28.00	x	90.00		2520.00	

Bloc formé par les Rues Richardson, Guy, du Centre et Richmond.

759	La Corporation de Montréal.....	296.03	x	218.00	Mes. Ang. }	64582.00	
-----	---------------------------------	--------	---	--------	-------------	----------	--

Bloc formé par les Rues du Centre, Guy, du Grand Tronc et Richmond.

No.	NOM DU PROPRIÉTAIRE.	FRONT. PI. PO.	PROFON.		SUPERFICIE. PI. PO.
			Mes.	Ang.	
760	Thomas F. Miller.....	24.08 x	70.00		1726.96
761	Do	24.08 x	70.00		1726.96
762	Do	24.08 x	70.00		1726.96
763	Do	24.08 x	70.00		1726.96
764	Do	24.08 x	70.00		1726.96
765	Do	24.08 x	70.00		1726.96
766	Do	24.08 x	70.00		1726.96

Bloc formé par les Rues du Centre, Guy, du Grand Tronc et Richmond.

No.	NOM DU PROPRIÉTAIRE.	FRONT. PI. PO.	PROFON.		SUPERFICIE. PI. PO.
			Mes.	Ang.	
767	Ths F. Miller.....	24.08 x	70.00		1726.96
768	Do	24.08 x	70.00		1726.96
769	Do	24.08 x	70.00		1726.96
770	Do	24.08 x	70.00		1726.96
771	Do	24.08 x	70.00		1726.96
772	Do	51.03 x	40.02 } 50.10 }		2331.126
773	Do	24.08 x	50.10 } 56.00 }		1317.126
774	Do	24.08 x	56.00 } 61.02 }		1445.24
775	Do	24.08 x	61.02 } 66.04 }		1572.108
776	Do	24.08 x	66.04 } 71.06 }		1825.36
777	Do	24.08 x	71.06 } 76.08 }		1827.72
778	Do	24.08 x	76.08 } 81.10 }		1955.12
779	Do	24.08	81.10 } 87.00 }		2072.36
780	Do	24.00 x	70.00		1680.00
781	Do	24.00 x	70.00		1680.00
782	Do	24.00 x	70.00		1680.00
783	Do	31.00 } 17.00 } x	70.00		1680.00

Bloc formé par les Rues Mullins, Wellington, du Grand Tronc et Richmond.

No.	NOM DU PROPRIÉTAIRE.	FRONT. PI. PO.	PROFON.		SUPERFICIE. PI. PO.
			Mes.	Ang.	
784	Thomas Akin.....	44.00 x	91.00 } 100.00 }		4202.00
785	La Corporation de Montréal.....	44.00 x	100.00 } 109.00 }		4598.00
786	Albert Lemieux et Jos. Brault.....	50.00 x	88.00		4400.00
787	Les mêmes	50.00 x	88.00		4400.00
788	La Corporation de Montréal.....	50.00 x	88.00		4400.00
789	La même	50.00 x	88.00		4400.00
790	Do	50.00 x	88.00		4400.00
791	Daniel McCarthy.....	50.00 x	88.00		4400.00

Bloc formé par les Rues Mullins, Wellington, du Grand Tronc et Richmond.

No.	NOM DU PROPRIÉTAIRE.	FRONT.		PROFON.		SUPERFICIE.	
		PL. PO.		PL. PO.		PL. PO.	
792	Mathew Feeney.....	50.00	x	88.00			
793	La Corporation de Montréal.....	50.00	x	88.00		4400.00	
794	Do	50.00	x	88.00		4400.00	
795	Oney Tansey.....	50.00	x	88.00		4400.00	
796	Owen J. Devlin.....	irrég.				6375.00	
797	La Corporation de Montréal.....	Do				7375.00	
798	Do	50.00	x	88.00		4598.00	
						4400.00	

Bloc formé par les Rues du Grand Tronc, Wellington, Mullins et Richmond.

799	La Corporation de Montréal.....					<i>Mes. Ang.</i>	
800	Do	50.00	x	88.00		4400.00	
801	Do	50.00	x	88.00		4400.00	
802	Do	50.00	x	88.00		4400.00	
803	Do	50.00	x	88.00		4400.00	
804	Do	50.00	x	88.00		4400.00	
805	Do	50.00	x	88.90		4400.00	
		50.00	x	88.00		4400.00	
806	Do	44.00	x	109.00	}	4994.00	
				118.00			
807	Do	44.00	x	118.00	}	5390.00	
				127.00			

Bloc triangulaire formé, par les Rues Mullins, Wellington et Richmond.

808	Rose Ann Connelly, Ve. Frs Mullins.....					<i>Mes. Ang.</i>	
809	Do	irrég. et triang.				17835.00	
810	Do	"				15120.00	
811	Sylvester Dempsey.....					5800.00	
812	Rose Ann Connelly, Ve. Frs. Mullins.....	50.00	x	88.00		4400.00	
813	Do	irrég. et triang.				5520.00	
814	Do	40.00	x	100.00		4000.00	
815	Do	40.00	x	100.00		4000.00	
816	Do	40.00	x	100.00		4000.00	
		irrégulier				6300.00	

Bloc formé par les Rues Richmond, Mullins, Sébastopol, Wellington et par le chemin de fer du G. T.

817	Rose Ann Connelly, Ve. Frs. Mullins.....					<i>Mes. Ang.</i>	
818	La même	irrégulier				8120.00	
819	Do	40.00	x	95.00		3800.00	
820	Do	40.00	x	95.00		3800.00	
821	Do	40.00	x	95.00		3800.00	
822	Samuel Gorman.....	40.00	x	95.00		3800.00	
823	John Walsh.....	45.00	x	100.00		4500.00	
824	Rose Ann Connelly, Ve. Frs. Mullins.....	50.00	x	100.00		5000.00	
825	La même	50.00	x	100.00		5000.00	
826	Do	45.00	x	100.00		4500.00	
827	Do	40.00	x	95.00		3800.00	
828	Do	40.00	x	95.00		3800.00	
829	Do	40.00	x	95.00		3800.00	
830	Do	40.00	x	95.00		3800.00	
		irrégulier				6600.00	

Richmond.

Bloc formé par les Rues Sébastopol, Mullins, des Seigneurs et le chemin de fer du G. T.

SUPERFICIE. PL. PO.	No.	NOM DU PROPRIÉTAIRE.	FRONT.		PROFON.	SUPERFICIE.
			PL. PO.	PL. PO.	PL. PO.	
4400.00	831	Rose Ann Connelly, Ve. Frs. Mullins.....	irrég.		<i>Mes. Ang.</i>	4120.90
4400.00	832	La même	40.00	x	85.00	3400.00
4400.00	833	Do	40.00	x	85.00	3400.00
6375.00	834	Do	40.00	x	85.00	3400.00
7375.00	835	Do	40.00	x	100.00	4000.00
4598.00	836	Do	45.00	x	100.00	4500.00
4400.00	837	Do	45.00	x	100.00	4500.00
	838	Do	40.00	x	100.00	4000.00
	839	Do	40.00	x	85.00	3400.00
	840	Do	40.00	x	85.00	3400.00
	841	Do	irrég.			4840.00

Bloc triangulaire formé, par la Rue Wellington, le chemin de fer le Grand Tronc et la Rue de la Congrégation.

4400.00	842	Catherine Millington.....	irrég. et triang.		<i>Mes. Ang.</i>	7860.00
---------	-----	---------------------------	-------------------	--	------------------	---------

Richmond.

Bloc formé par les Rues Wellington et de la Congrégation, le chemin de fer le Grand Tronc et par la ligne limitative S. O. de la Cité.

17835.00	843	William Seacomb.....	45.00	x	100.06 } 95.06 }	4410.00
15120.00	844	George Roberts.....	45.00	x	90.00 } 107.00 }	4173.108
5800.00	845	Le même	45.00	x	101.00 }	4680.00
4400.00	846	Le même	irrég. et triang.			874.00
5520.00	847	David Cook.....	"			1580.00
4000.00	848	William Leonard.....	"			550.00
4000.00	849	William Seacomb.....	45.00	x	90.00	4050.00
4000.00	850	George Stuart.....	62.00	x	90.00	5580.00
6300.00	851	John NewMarch.....			irrég.	2248.00
	852	William Vaux.....			Do	1776.00
	853	Chs. W. Bolton.....			Do	1190.00

Bloc formé par le chemin de fer le Grand Tronc, les Rues des Seigneurs et Mullis et la ligne limitative S. O. de la Cité.

8120.00	854	Rose Ann Connelly, Ve. Frs. Mullins.....	irrégulier		<i>Mes. Ang.</i>	4000.00
3800.00	855	La même	50.00	x	100.00	5000.00
3800.00	856	Do	irrég. et triang.			3090.00
3800.00	857	Do	50.00	x	100.00	5000.00
6600.00	858	Do	50.00	x	100.00	5000.00

Bloc formé par les Rues Mullius, des Seigneurs et du Grand Tronc et par la ligne limitative S. O. de la Cité.

No.	NOM DU PROPRIÉTAIRE.	FRONT.		PROFON.		SUPERFICIE.	
		PL.	PO.	PL.	PO.	PL.	PO.
859	La Corporation de Montréal.....	50.00	x	87.10		4391.96	
860	La même	50.00	x	87.10		4391.96	
861	Do	50.00	x	87.10		4391.96	
862	Do			irrég. et triang.		570.00	
863	Do			irrég.		2600.00	
864	Do	50.00	x	86.00		4300.00	
865	Do	50.00	x	86.00		4300.00	
866	Do	50.00	x	86.00		4300.00	

Bloc formé par les Rues des Seigneurs, Mullius, Richmond et du Grand Tronc.

No.	NOM DU PROPRIÉTAIRE.	FRONT.		PROFON.		SUPERFICIE.	
		PL.	PO.	PL.	PO.	PL.	PO.
867	Francis B. McNamee.....	50.00	x	87.00		4350.00	
868	La Corporation de Montréal.....	50.00	x	87.00		4350.00	
869	Do	50.00	x	87.00		4350.00	
870	Do	50.00	x	87.00		4350.00	
871	Do	50.00	x	87.00		4350.00	
872	Do	50.00	x	88.00		4375.00	
873	Do	44.00	x	126.00		5346.00	
874	Do	44.00	x	135.00		5742.00	
875	Do	44.00	x	94.00		3938.00	
876	Bernard Connaughton.....	43.00	x	103.00		4235.72	
877	La Corporation de Montréal.....	50.00	x	87.00		4350.00	
878	Do	50.00	x	87.00		4350.00	
879	Do	50.00	x	87.00		4350.00	
880	Do	50.00	x	87.00		4350.00	

Bloc formé par les Rues des Seigneurs, Mullius, Richmond et du Grand-Tronc.

No.	NOM DU PROPRIÉTAIRE.	FRONT.		PROFON.		SUPERFICIE.	
		PL.	PO.	PL.	PO.	PL.	PO.
881	La Corporation de Montréal.....	50.00	x	87.00		4350.00	
882	Do	50.00	x	87.00		4350.00	
883	Francis B. McNamee.....	50.00	x	87.00		4350.00	

Bloc formé par les Rues du Grand-Tronc, Richmond, du Centre et des Seigneurs.

No.	NOM DU PROPRIÉTAIRE.	FRONT.		PROFON.		SUPERFICIE.	
		PL.	PO.	PL.	PO.	PL.	PO.
884	Michael Power.....	45.00	x	105.00		4938.108	
885	John Hngues.....	46.03	x	95.04		4632.126	
886	Agapite Roussin.....	45.00	x	91.06		4117.72	
887	Théophile Guérin.....	43.00	x	141.08		6299.72	

Bloc formé par les Rues du Grand-Tronc, Richmond, du Centre et des Seigneurs.

No.	NOM DU PROPRIÉTAIRE.	FRONT. PI. PO.	PROFON. PI. PO.	SUPERFICIE. PI. PO.
888	Agapite Ronssin.....	44.00	x 141.08 132.00	6020.96
889	Wm Kinstou.....	44.00	x 132.04 122.04	
890	James Pendergast.....	45.03	x 112.08 112.08	5316.126
891	Peter Garrigan.....	42.00	x 103.00 103.00	4528.126
892	James Pendergast.....	44.00	x 93.04 93.04	4319.48
893	Nicolas Lefebvre.....	46.00	x 83.08 83.08	4061.00
894	Michaël Conway.....	45.00	x 74.00	3547.48
895	Bernard Tansey.....	42.09	x 91.00	
896	Edward McLaughlin.....	45.00	x 85.08	3526.126
897	Dennis Tansey.....	46.00	x 85 08	3855.00
898	Jerry Thomy.....	44.00	x 127.00	3940.96
899	William Dunn.....	42.00	x 127.00	5588.00
900	James Pendergast.....	45.03	x 127.00	5334.00
901	Ths. Duggan.....	44.00	x 127.00	5746.108
902	Julie Aymond, ep : de Chs Lapierre.....	44.00	x 127.00	5588.00
903	Théophile Guérin.....	43.00	x 127.00	5588.00
904	Ve. Marguerite McMahon, épouse de David Williams.....	46.03	x 80.06	5461.00
905	Elie Asselin.....	45.00	x 56.03	4090.00
906	Joseph Cadienx.....	30.00	x 45.00	2531.36
907	Benjamin Ethier.....	41.00	x 91.06	1350.00
				3751.72

Bloc formé par les Rues des Seigneurs, du Grand Tronc, la ligne limitative S. O. de la Cité, la Rue St. François et la Rue du Centre.

	James Murray.....	40.00	x 86.00 96.00	3640.00
	Le même.....	40.00	x 96.00 102.00	3960.00

Bloc formé par les Rues des Seigneurs, du Grand-Tronc, la ligne limitative S. O. de la Cité, la Rue St. François et la Rue du Centre.

910	James Murray.....	40.00	x 102.00 112.00	4280.00
911	Le Séminaire de Montréal.....	40.00	x 112.00 120.00	4640.00
912	Frédéric Brown.....	irrég.		3686.00
913	Le même.....	do		
914	Pierre Picard.....	do		
915	Toussaint Decary.....	do		975.00
916	Thomas Lemon.....	40.00	x 80.00	1620.00
				1774.00
				3200.00

Bloc formé par les Rues des Seigneurs, du Grand-Tronc, la ligne limitative S. O. de la Cité, la Rue St. François et la Rue du Centre.

No.	NOM DU PROPRIÉTAIRE.	FRONT.		PROFON.	SUPERFICIE.	
		PL. PO.	PL. PO.			
917	Pierre Jardin.....	40.00	x	80.00	3200.00	
918	Le même	40.00	x	80.00	3200.00	
919	Charles Gareau.....	57.06	x	65.00	3737.72	} M. A.
920	Amable Gougeon.....	28.00	x	65.00	1820.00	
921	Thomas Lenon.....	40.00	x	80.00	3200.00	
922	F. X. Gougeon.....	40.00	x	80.00	3200.00	
923	Le même	40.00	x	80.00	3200.00	
924	Le même	32.00	x	85.03	2728.00	} M. A.
925	Charles Gareau.....	31.00	x	85.03	2642.108	
926	Le même	40.00	x	80.00	3200.00	
927	Mary Hunter.....	40.00	x	80.00	3200.00	
928	F. X. Gougeon, père.....	40.00	x	80.00	3200.00	
929	F. X. Rastoul.....	40.00	x	80.00	3200.00	
930	Pierre Jardin.....	40.00	x	80.00	3200.00	

Bloc triangulaire formé par les Rues St. François, du Centre, et par la ligne limitative S. O. de la Cité.

931	Dennis Hogan.....	irrég.		<i>Mes. Ang.</i>		
932	Augustin Crevier.....	irrég.		triang.	430.00	
933	Le même	irrég.		triang.	2933.00	
					280.00	

Bloc formé par la ligne limitative S. O. de la Cité et par les Rues du Centre, des Seigneurs et Richardson.

934	J. Bte. Roger.....	irrég. : x		triang. : }	233.00	} M. A.
935	Sarah Wood.....	irrég. : x			3736.00	
936	George B. Muir.....	45.00	x	100.	4500.00	
937	do	45.00	x	100.	4500.00	

Bloc formé par la ligne limitative S. O. de la Cité et par les Rues du Centre, des Seigneurs et Richardson.

938	Pierre Jardin.....	22.06	x	95.00	2137.72	
939	Le même	22.06	x	95.00	2137.72	
940	Frs. Robidoux.....	22.06	x	95.00	2137.72	
941	Le même	22.06	x	95.00	2137.72	
942	John O'neil.....	22.06	x	95.00	2137.72	
943	Jean Phaneuf.....	22.06	x	95.00	2137.72	
944	Robert Cardwell.....	22.06	x	95.00	2137.72	
945	Henri Desmarais.....	22.06	x	95.00	2137.72	
946	Patrick Gleason.....	22.06	x	95.00	2137.72	
947	Do	22.06	x	95.00	2137.72	
948	Do	22.06	x	95.00	2137.72	
949	Do	22.06	x	95.00	2137.72	
950	Joseph Hurtubise.....	22.06	x	95.00	2137.72	
951	William Pratt.....	29.09	x	96.00	2856.00	} M. A.
952	John Broden.....	29.09	x	96.00	2856.00	
		35.00	x	86.00	3010.00	

Bloc formé par la ligne limitative S. O. de la Cité et par les Rues du Centre, des Seigneurs et Richardson.

No.	NOM DU PROPRIÉTAIRE.	FRONT.	PROFON.	SUPERFICIE.	
		Pl. Po.	Pl. Po.	Pl. Po.	Pl. Po.
953	John McGuire.....	45.00	x	95.00	4275.00
954	William O'Brien.....	22.06	x	95.00	2137.72
955	Lawrence McGrath.....	22.06	x	95.00	2137.72
956	Do	22.06	x	95.00	2137.72
957	Morris Nayle.....	22.06	x	95.00	2137.72
958	Do	22.06	x	95.00	2137.72
959	John Gavagan.....	22.06	x	95.00	2137.72
960	Do	45.00	x	100.00	4500.00
961	Henry Burus.....	45.00	x	100.00	4500.00
962	Mary Connelly, Ve. Michael Arahili et } Thomas, Edward et Mary Arahill..... }	45.00	x	100.00	4500.00
963	Patrik McGrath.....	irrég.			3736.00
964	Edward Colfer.....	irrég. et triang.			233.00

Bloc formé par les Rues des Seigneurs, du Centre, Richmond et Richardson.

No.	NOM DU PROPRIÉTAIRE.	FRONT.	PROFON.	Mes. Ang.		SUPERFICIE.
				Mes.	Ang.	
965	Michaël Allan.....	50.00	x	100.00		5000.00
966	Le même	25.00	x	100.00		2500.00
967	J. Bte. Beaudry	37.06	x	100.00		3750.00

Bloc formé par les Rues des Seigneurs, du Centre, Richmond et Richardson.

No.	NOM DU PROPRIÉTAIRE.	FRONT.	PROFON.	Mes. Ang.		SUPERFICIE.
				Mes.	Ang.	
968	J. Bte. Beaudry.....	37.06	x	100.00		3750.00
969	Do	37.06	x	100.00		3750.00
970	Michaël Hennessey.....	37.06	x	100.00		3750.00
971	Le même	37.06	x	100.00		3750.00
972	Dennis Tauscy.....	37.06	x	100.00		3750.00
973	Guillaume Lamère.....	37.06	x	100.00		3750.00
974	John Redpath.....	25.00	x	90.00		2250.00
975	Le même	24.00	x	90.00		2160.00
976	Do	24.00	x	90.00		2160.00
977	Do	24.00	x	90.00		2160.00
978	Do	24.00	x	90.00		2160.00
979	Do	24.00	x	90.00		2160.00
980	Do	24.00	x	90.00		2160.00
981	Do	54.00	x	90.00		2160.00
982	Do	25.00	x	90.00		2250.00
983	Alexander Mitchell.....	37.06	x	100.00		3750.00
984	Do	37.06	x	100.00		3750.00
985	Do	37.06	x	100.00		3750.00
986	J. Bte. Beaudry.....	37.06	x	100.00		3750.00
987	Do	37.06	x	100.00		3750.00
988	Do	37.06	x	100.00		3750.00
989	Do	37.06	x	100.00		3750.00
990	William G. Pullin et John H. Evans.....	100.00	x	75.00		7500.00

Bloc formé par les Rues Richardson, Richmond, St. Patrice et des Seigneurs.

No.	NOM DU PROPRIÉTAIRE.	FRONT.		PROFON.		SUPERFICIE.	
		PL. PO.		PL. PO.		PL. PO.	
991	John Redpath.....						
992	James Shearer.....					53728.00	
993	Stephen Tucker, père et fils.....					145075.00	
994	Les mêmes.....	42.00	x	120.00		5040.00	1033
995	Do.....	42.00	x	120.00		5040.00	1034
996	Do.....	42.00	x	120.00		5040.00	1035
997	Peter McVey.....	42.00	x	120.00		5040.00	1036
		42.00	x	120.00		5040.00	1037
							1038
							1039
							1040
							1041

Bloc formé par les Rues Richardson, des Seigneurs, des Manufactures et par la
rue limitative S. O. de la Cité,

998	Patrick et John Broden.....	40.00	x	100.00		4000.00	1042
999	Morris Kane.....	45.00	x	100.00		4500.00	1043
1000	Mathew Boyle.....	45.00	x	100.00		4500.00	1044
1001	Patrick O'Neil.....	45.00	x	100.00		4500.00	1045
1002	Do.....	45.00	x	100.00		4500.00	1046
1003	Frs. Shaw.....	45.00	x	100.00		4500.00	1047
1004	James Graney.....	45.00	x	100.00		4500.00	1048
1005	Frs. Shaw.....	45.00	x	100.00		4500.00	1049
1006	Robert Patton.....	45.00	x	100.00		4500.00	1050
1007	Do.....	45.00	x	100.00		4500.00	
1008	Edward McCown.....	45.00	x	100.00		4500.00	
1009	Do.....					irrégulier	4005.00
1010	Frs. Shaw.....					Do	1607.00
1011	William Pyper.....					Do	1607.00
1012	John O'Rourke.....					Do	4005.00
1013	Do.....	45.00	x	100.00		4500.00	1051
1014	James Oliver.....	45.00	x	100.00		4500.00	1052
1015	Do.....	45.00	x	100.00		4500.00	1053
1016	Peter McVey.....	45.00	x	100.00		4500.00	1054
1017	Ths. McVey.....	60.00	x	100.00		6000.00	1055
1018	Do.....	30.00	x	100.00		3000.00	
1019	Ths Mathews.....	45.00	x	100.00		4500.00	
1020	Do.....	45.00	x	100.00		4500.00	
1021	Henry Clarke.....	45.00	x	100.00		4500.00	
1022	Stephen Tucker, père et fils.....	45.00	x	100.00		4500.00	1056
		45.00	x	100.00		4500.00	1057

Bloc formé par les Rues des Manufactures, des Seigneurs, St. Patrice et par la rue
limitative S. O. de la Cité.

1023	William Dickson.....	40.00	x	100.00		4000.00	
1024	Henry Kelly.....	45.00	x	100.00		4500.00	
1025	Patrick Gillan.....	45.00	x	100.00		4500.00	
1026	Ths. Clarke.....	45.00	x	100.00		4500.00	
1027	Timothy Mooney.....	45.00	x	100.00		4500.00	
1028	Michaël Conroy.....	45.00	x	100.00		4500.00	
1029	John Davis.....	45.00	x	100.00		4500.00	
1030	Frs. Ryan.....	45.00	x	100.00		4500.00	
1031	Do.....	45.00	x	100.00		4500.00	
1032	Philippe Vautier.....	45.00	x	100.00		4500.00	
		45.00	x	100.00		4500.00	

Bloc formé par les Rues des Manufactures, des Seigneurs, St. Patrice et par la ligne limitative S. O. de la Cité.

No.	NOM DU PROPRIÉTAIRE.	FRONT.	PROFON.	SUPERFICIE.
		Pl. Po.	Pl. Po.	Pl. Po.
1033	Jean Vantier.....	45.00	x 100.00	4500.00
1034	Patrick Larkin.....	45.00	x 100.00	4500.00
1035	Do	45.00	x 100.00	4500.00
1036	Do	irrég		3462.00
1037	Edward McCown.....	do	triang.	90.00
1038	James Shearer.....	do	do	514.00
1039	Do	do		4950.00
1040	Do	45.00	x 120.00	5400.00
1041	Ira Gould et Calib S. Dewitt, Emely F. Dewitt et les héritiers de Abigaïl Dewitt, épouse de Joseph Gould.....	45.00	x 120.00	5400.00
1042	Do	45.00	x 120.00	5400.00
1043	Do	45.00	x 120.00	5400.00
1044	Do	45.00	x 120.00	5400.00
1045	Do	45.00	x 120.00	5400.00
1046	Jonathan Brown.....	90.00	x 120.00	10800.00
1047	James Shearer.....	135.00	x 120.00	16200.00
1048	John Pratt.....	45.00	x 120.00	5400.00
1049	Le même	45.00	x 120.00	5400.00
1050	Do	45.00	x 120.00	5400.00

Mes. Ang.

Bloc formé par les Rues St. Patrice, des Seigneurs, le chemin de Hâlage et par le No. 745.

No.	NOM DU PROPRIÉTAIRE.	FRONT.	PROFON.	SUPERFICIE.
1051	Stephen Tucker, père et fils et John Redpath,			47,100.00
1052	Stephen Tucker, père et fils.....			24,000.00
1053	Les mêmes			39,450.00
1054	Wm. Molson.....			27,820.00
1055	James Shearer.....	192.00	x 117.09	22,604.00

Mes. Ang.

Bloc formé par les Rues St. Patrice, des Seigneurs, de l'Île et le Chemin de Hâlage.

No.	NOM DU PROPRIÉTAIRE.	FRONT.	PROFON.	SUPERFICIE.
1056	James Shearer	54.06	x 118.00	6431.00
1057	Alexander Walker, John et William Watson Ogilvie.....	45.00	x 161.06	7267.72
1058	James Shearer.....	206.00	x 118.00	30800.00
1059	Le même	101.06	x 118.00	11977.00
1060	Ira Gould et Calib S. Dewitt, Emely, F. Dewitt et les héritiers de Abigaïl Dewitt, épouse de Joseph Gould.....	356.00	x 118.00	42008.00

Mes. Ang.

Bloc formé par les Rues St. Patrice des Seigneurs, le Chemin de hâlage et la Rue de l'Île.

No.	NOM DU PROPRIÉTAIRE.	FRONT.	PROFON.	SUPERFICIE.
1061	La Banque des marchands.....	101.00	x 150.00	15150.00
1062	Ira Gould, Calib S. Dewitt, Emely Dewitt et les héritiers de Abigaïl Dewitt, épouse de Joseph Gould.....	175.00	x 150.00	26250.00

Mes. Ang.

(James Shearer a un droit de passage.

Bloc triangulaire formé par la Rue de l'Île, le chemin de halage et la ligne limitative S. O. de la Cité.

No.	NOM DU PROPRIÉTAIRE.	FRONT.	PROFON.	SUPERFICIE-
		PL. PO.	PL. PO.	PL. PO.
1063	John A. Converse.....	irrég. et triang.	<i>Mes. Ang.</i>	4900.00

Bloc formé par le Canal de Lachine.

1064	John McGauvran.....	irrég.	<i>Mes. Ang.</i>	80,300.00
1065	Wm. Molson.....	Do		89,700.00

Bloc formé par la Rue des Seigneurs et le Canal de Lachine.

1066	Le Gouvernement.....	55.08	<i>Mes. Ang.</i>	5,100.00
1067	John McDougall.....	irrég.		21,400.00
1068	Ths. Morland, Chs. Watson & John Rose	Do		31,000.00
1069	John Smith.....	147.00	irrég.	12,794.98
1070	John McDougall.....		Do	13,569.91
1071	Alex. Walker Ogilvie, John et Wm. } Watson Ogilvie.....		irrég.	23,340.00
1071 A	Les mêmes	irrég. et triang.		2,646.00

Bloc formé par les Rues des Seigneurs, William, Chatham, Hunter, Canning et St. Joseph, par la ligne limitative S. O. de la Cité et par le Canal de Lachine.

1072	George Weaver.....	107.06 x	<i>Mes. Ang.</i>	19,560.00
		134.05 }	irrég.	
1073	John McDougall.....	87.09 } x	180.00	19,995.00
		87.09 }		
1074	Patrick Murphy.....	22.07 x	83.00 }	19,211.26
			215.10 }	
1075	W. Hilton, David, Brown et Ths. Watson	138.06 x	185.02 }	27,769.36
1076	George Stacey.....	41.00 x	185.00	7,585.00
1077	Ths. Simmons & frères.....	96.06 x		15,720.00
1078	Robert Forsyth.....		irrégulier	25,580.00
1079	Peter W. Woods.....	Do		27,740.00
1080	John McDougall.....	Do		28,450.00
1081	Augustin Cantin.....	Do		27,560.00
1082	Peter W. Woods.....		larg. irrég.	8,500.00
1083	Do			8,358.00
1084	James Bennett.....	20.00 x	108.00	2,160.00
1085	Wm. Crawford.....		irrégulier	3,550.00

Bloc formé par les Rues des Seigneurs, William, Chatham, Hunter, Canning et St. Joseph, la ligne limitative Sud-Ouest de la Cité et par le Canal de Lachine.

1086	Jessie Joseph.....	irrég.	<i>Mes. Ang.</i>	2,020.00
1087	John Drummond	irrég.		6,130.00

No.

1088 Jar

1089 Le

1090

1091

1092

1093

1094

1095 Lo

1096 Jo

1097 Lo

1098 Jo

1099 P

1100 L

1101 P

1102 L

1103 J

1104 J

1105 J

1106

1107

1108

1109

1110

1111

1112

1113

1114

1115

1116

1117

1118

1119

1120

1121

1122

1123

1124

1125

1126

1127

1128

1129

1130

1131

1132

1133

1134

1135

1136

1137

1138

1139

1140

Bloc formé par les Rues Hunter, Canning, St. Joseph et Chatham.

No.	NOM DU PROPRIÉTAIRE.	FRONT.		PROFON.		SUPERFICIE.	
		PL. PO.		PL. PO.		PL. PO.	
1088	James Stuart Hunter.....	19.00	x	49.00		931.00	
1089	Le même	19.00	x	49.00		931.00	
1090	Do	19.00	x	49.00		931.00	
1091	Do	19.00	x	49.00		931.00	
1092	Do	19.00	x	49.00		931.00	
1093	Do	19.00	x	49.00		931.00	
1094	Do	71.03	x	60.00		4275.00	
1095	Louis H. Hénault.....	23.03	x	60.00		1395.00	
1096	John Hogarty.....	20.00	x	60.00		1200.00	
1097	Le même	20.00	x	60.00		1200.00	
1098	John Carland.....	20.00	x	60.00		1200.00	
1099	Peter W. Woods.....	20.00	x	60.00		1200.00	
1100	Le même	23.03	x	60.00		1395.00	
1101	Patrick Bennett.....	71.03	x	60.00		4275.00	
1102	Louis H. Hénault.....	58.00	x	49.00		2842.00	
1103	J. S. Hunter.....	57.00	x	49.00		2793.00	
1104	James Bennett.....			65.06	}	3992.134	
		63.00	x	66.01			
1105	Joseph Lauriau.....			66.01	}	1420.00	
		21.00	x	69.02			
1106	Eddège Lauriau.....			69.02	}	1484.131	
		21.00	x	72.03			
1107	Peter W. Woods.....			72.03	}	1552.46	
		21.00	x	75.07			
1108	Le même			75.07	}	1658.10	
		21.06	x	78.08			
1109	Louis H. Hénault.....			78.08	}	1724.74	
		21.06	x	81.09			
1110	Le même			81.09	}	1790.106	
		21.06	x	84.10			
1111	Charles Ferdinand Lalonde.....			84.10	}	1857.24	
		21.06	x	87.11			
1112	Patrick Doherty.....			87.11	}	3907.58	
		43.00	x	93.10			
1113	James Hunter McNider (*).....	107.00	x	61.05	}	8047.67	
1114	Patrick Lynch.....			81.00			
1115	Félix Carey.....	44.00	x	86.00	M.A.	3784.00	

Bloc formé par les Rues Chatham, William, des Seigneurs et St. Joseph.

1116	James Kiley	45.00	x	88.00	} M.S.	4010.00	
				90.03			
1117	Wesleyan Methodist Mission.....	70.06	x	90.03	} A.M.	6926.00	
1118	Wm. Norris	21.00	x	106.03			
1119	Patrick Harrigan.....	21.00	x	83.06			
1120	Edouard Payette.....	42.06	x	83.06			

(*) Substitution en faveur de ses enfants à leur âge de majorité.

Bloc formé par les Rues Chatham, William, des Seigneurs et St. Joseph.

No.	NOM DU PROPRIÉTAIRE.	FRONT.		PROFON.		SUPERFICIE.	
		PL.	PO.	PL.	PO.	PL.	PO.
1121	Isabella Boston, Eliza Boston, ép. de Donald McLean Stuart et Louisa Jane Boston, ép de Jonh Banner Price.....	20.00	x	78.00	}	1520.00	
				74.00			
1122	Do	20.00	x	74.00	}	1440.00	
				70.00			
1123	Do	26.00	x	70.00	}	1360.00	
1124	Jane Stuart			66.00			
1125	Do	18.00	x	80.00		1440.00	
1126	Do	18.00	x	80.00		1440.00	
1127	Do	18.00	x	80.00		1440.00	
1128	James S. Himter.....	18.00	x	80.00		1440.00	
1129	Do	19.00	x	80.00		1520.00	
1130	Do	19.00	x	80.00		1520.00	
1131	Do	19.00	x	80.00		1520.00	
1132	Isabella Boston, Eliza Boston, ép. de Donald McLean Stuart et Louisa Jane Boston, ép. de John Banner Price	20.00	x	75.00	}	1500.00	
1133	Do						
1134	Do	20.00	x	75.00		1500.00	
1135	Patrick Flanigan	20.00	x	75.00		1500.00	
1136	Patrick Doherty	48.04	x	83.06		4036.56	
1137	John Grant	45.03	x	83.06		3778.53	
1138	Alexander Walker, John et Wm. Watson } Ogilvie	42.02	x	78.06	}	3310.49	
1139	Joseph Wells.....			68.06			
1140	Benjamin Hurlubise.....	22.03	x	108.00		2403.00	
1141	James McKay	27.02	x	108.00		2934.52	
1142	Jessie Joseph	32.06	x	108.00		3510.00	
1143	John Thompson.....	79.04	x	101.06		8053.00	
		23.00	x	irrè		2334.00	

Mesure Anglaise

Bloc formé par les Rues des Seigneurs, du Bassin, St. Martin et William.

No.	NOM DU PROPRIÉTAIRE.	FRONT.		PROFON.		SUPERFICIE.	
		PL.	PO.	PL.	PO.	PL.	PO.
1144	Thomas Redmond	63.06	x	113.00	}	6664.00	
				95.00			
1145	François Labrèche.....	84.06	x	irrèg.		7682.00	
1146	Joseph Gilford	104.00	x	"			
1147	Ferdinand Leblanc.....	64.00	x	76.00		4864.00	
1148	Owen McDermott	31.00	x	76.00		2356.00	
		104.06	x	irrèg.		7526.00	

Bloc forme par les Rues William, des Seigneurs, St. Joseph et St. Martin.

No.	NOM DU PROPRIÉTAIRE.	FRONT.		PROFON.		SUPERFICIE.	
		PL.	PO.	PL.	PO.	PL.	PO.
1149	Ulric Charest.....	46.07	x	50.06	}	2352.41	
1150	Sévère Mathien.....			50.06			
1151	Henri Pichette	43.07	x	50.06		2200.00	
1152	Mary Ann Quinn, Ve. John Cochrane et } Mary Ann Cochrane.....	59.00	x	90.00	}	5310.00	
1153	Leon Henrichon			18.00			
1154	Jonh McGauvran.....	25.00	x	90.00		2250.00	
		33.00	x	90.00		2970.00	

Bloc formé par les Rues William, des Seigneurs, St. Joseph et St Martin.

SUPERFICIE. PL. PO.	No.	NOM DU PROPRIÉTAIRE.	FRONT.		PROFON.		SUPERFICIE.	
			PL. PO.		PL. PO.		PL. PO.	
	1155	John McGauvran.....	32.08	x	90.00			2940.43
1520.00	1156	Augustin Labbé.....	44.09	x	101.06			4542.18
	1157	Cyrille Dupras.....	35.06	x	101.06			3603.36
1440.00	1158	Chs. S. Rodier.....			irrég			40900.00
	1159	Stephenson Dorwin.....	40.00		"			3080.00
1360.00	1160	Ths., Wm., Jas., David, Jane et Eliza- beth Brady.....	31.00		"			2302.00
1440.00	1161	J. Bte. Lariu.....	43.06		"			3600.00
1440.00	1162	Samuel Campbell.....	50.00		"			5150.00
1440.00	1163	Ls. Barré.....	44.06		"			4488.00
1440.00	1164	Xavier Loisselle.....	43.04		"			4361.00
1520.00	1165	Chs. Barré.....	40.00		"			3110.00
1520.00	1166	Felix Barré.....	32.09		"			2516.00
1520.00	1167	F. X. St. Onge.....	31.00		"			2820.00

Bloc formé par les Rues St. Martin, St. Joseph, Richmond et William.

	No.	NOM DU PROPRIÉTAIRE.			Mes. Ang.		
					irrég		
1500.00	1168	Joseph Métayer.....			irrég		6195.00
1500.00	1169	Wm. Lyman.....			" "		40150.00
4036.56	1170	John Ogilvie.....	57.10	x	111.09	Mesure Anglaise	15500.00
3778.53	1171	George Weaver.....	57.10	x	111.09		6462.00
3310.49	1172	Le même.....	38.06	x	173.06		6679.18
4503.125	1173	Wm. King.....	52.09	x	173.06		9152.00
2403.00	1174	Alexander Coultrey.....	53.06	x	173.06		9282.36
2934.52	1175	Wm. Mullins.....	52.09	x	173.06		9152.18
3510.00	1176	Bernabé Corbeil.....	54.00	x	173.06		9369.00
8053.00	1177	John Moore.....	269.00	x	100.00	26900.00	
2334.00	1178	Amable Prévost.....					

Bloc formé par les Rues St. Martin, William, Richmond et du Bassin.

	No.	NOM DU PROPRIÉTAIRE.			Mes. Ang.		
					irrég.		
	1179	John McGauvran et John Tucker.....			irrég.		18000.00

Bloc formé par les Rues St. Martin, William, Richmond et du Bassin.

	No.	NOM DU PROPRIÉTAIRE.			Mes. Ang.		
					irrég.		
6664.00	1180	John A. Robertson.....	170.03		irrég.		11400.00
7682.00	1181	John Dyer.....	30.00	x	80.00		2400.00
4864.00	1182	David Morrice.....			Irrégulier.		28030.00

Bloc formé par les Rues St. Martin, du Bassin, Richmond et par le Canal de La-
chine.

	No.	NOM DU PROPRIÉTAIRE.			Mes. Ang.		
	1183	Benjamin Henrichon.....	65.06	x	76.00	}	5425.52
	1184	Benjamin Ethier.....	33.06	x	89.08		3003.132
352.41	1185	Jean Henrichon.....	16.06	x	89.08		1479.79
200.00	1186	Benj. Ethier.....	46.02	x	89.08		4140.00
310.00	1187	Benj. Ethier.....	66.06	x	89.08		5963.00
620.00	1188	Ira Gould.....	35.08	x	89.08		3198.75
250.00	1189	Le même.....			Irrégulier.		4375.00
970.00	1190	Alex. Walker Ogilvie, John Ogilvie et W. Watson Ogilvie.....			Do		13375.00

Bloc formé par les Rues Richmond, Ollier, Guy et St. Léon.

No.	NOM DU PROPRIÉTAIRE.	FRONT.		PROFON.	SUPERFICIE.
		Pl. Po.		Pl. Po.	
1191	Le Gouvernement	159.00		Irrég.	57923.00

Bloc formé par les Rues Ollier, Richmond, du Bassin et Guy.

1192	Le Gouvernement	127.10	x	362.4	46338.00
------	-----------------------	--------	---	-------	----------

Bloc formé par les Rues du Bassin, Richmond, William et Guy.

1193	Joseph Chalifoux.....	43.00	x	100.00	4300.00
1194	Joseph Rivet.....	43.00	x	100.00	4300.00
1195	Le Gouvernement.....			Irrégulier. } <i>m. a.</i>	86280.00
1196	Antoine Danis.....	43.00	x	115.00 }	5224.00
				128.00 }	
1197	Charles Donnelly.....	43.00	x	128.00	5504.00

Bloc formé par les Rues William, Richmond, St. Joseph et Guy.

No.	NOM DU PROPRIÉTAIRE.			<i>Mes. Ang.</i>	SUPERFICIE.
1198	Etienne Guy.....	343.06	x	106.00	36411.00
1199	Henry Chapman.....	52.10	x	173.00	9139.85
1200	John Smith.....	65.06	x	173.00	11331.72
1201	Le même	120.00	x	173.00	20760.00
1202	James Hearle.....	54.06	x	100.00	5450.00
1203	John Costigan	173.00	x	Irrég.	23714.00
1204	Etienne Michel, Patrice et Hélène Guy, } Ve., Benjamin Berthelet (*).....	172.00	x	447.00	76884.00

Bloc formé par les Rues Guy, William, McCord, Barré, Versailles et St. Joseph.

No.	NOM DU PROPRIÉTAIRE.			<i>Mes. Ang.</i>	SUPERFICIE.
1205	W. Smith.....	170.00	x	451.00	76670.00
1206	David Torrance et Théodore Hart.....			Irrégulier.	142600.00
1207	W. Mathews.....	55.06	x	85.03	4731.54
1208	Chs. Gareau.....	60.00	x	85.03	5115.00
1209	Jean Louis Beaudry ..			Irrég.	51760.00
1210	Mary Jane Hill, Ve. Patrick Lappin.....			Irrég.	7152.00
1211	Olivier Corbeau.....	55.08	x	"	7344.00
1212	Anthime Mallette.....	26.03	x	"	3675.00
1213	James Meldrum.....	34.04	x	"	5000.00
1214	Xavier Lebrun.....	24.00	x	"	1760.00
1215	Edouard Poitras	16.00	x	"	1304.00
1216	Ambroise Piché.....	39.06	x	74.00	2923.00
1217	Gilbert Hétu.....	42.00	x	74.00	3108.00
1218	Bernard Beaudry.....	107.09	x	irrég.	16367.00
1219	Félix Gareau.....			Irrég.	2661.00
1220	Frs. X. Gareau.....			Irrég.	6632.00
1221	Félix Fareau.....	36.03	x	45.00	1631.36
1222	Catherine McGrath, Ve de Joseph Gareau } et Monique, Mary, Ann, Catherine et Ma- thilde Gareau.....	35.03	x	128.00 } 130.00 }	4547.00
1223	Louise Gareau, ép. de Ths. Molle.....	35.09	x	130.00 } 132.00 }	4683.00

(*) Etienne Guy a la jouissance et substitution en faveur de leurs enfants.

Bloc formé par les Rues Guy, William, McCord, Barré, Versailles et St. Joseph.

SUPERFICIE. Pl. Po.	No.	NOM DU PROPRIÉTAIRE.	FRONT.		PROFON.		SUPERFICIE.	
			Pl. Po.		Pl. Po.		Pl. Po.	
57923.00	1224	Enphrosine Gareau, ép. de Louis Crevier	43.06	x	71.00		3088.00	
	1225	Adélaïde Gareau, ép. de Frs. Monette.....	45.00	x	72.00		3240.00	
	1226	Charles Gareau.....	Irrég.				28150.00	
	1227	Le même.....	39.06	x	119.00		4700.72	
46338.00	1228	Eliza, Félix, Albina, Emma, Alphonsine, } Joséphine, Eugénie, Marie Louise et } Blanche Gareau.....	39.06	x	119.00		4700.72	
						79.00 }		2904.72
4300.00	1229	Adélaïde Gareau, ép. de Frs. Monette.....	37.00	x	78.00 }			
4300.00	1230	La même.....	39.00	x	80.00 }		3120.00	
86280.00	1231	Frs. X. Gareau.....	39.00	x	80.00		3120.00	

Bloc formé par les Rues Versailles, Barié, de l'Aqueduc et St. Joseph.
Mes. Aug.

	1232	Eliza, Félix, Albina, Emma, Alphonsine, } Joséphine, Eugénie, Marie Louise et Blau- } che Gareau.....	43.00	x	79.09		3329.36	
	1233	Adélaïde Gareau, ép. de Frs. Monette.....	33.05	x	43.00		1437.00	
36111.00	1234	Euphrosine Gareau, ép. de Ls. Crevier	43.02	x	85.06		3697.125	
9139.85	1235	Frs. X. Gareau.....	42.07	x	85.06		3640.85	
11331.72								
20760.00								
5450.00								
23714.00								
76884.00								

Bloc formé par les Rues Versailles, Barré, de l'Aqueduc et St. Joseph.

	1236	Angèle Gauvreau, ep. de Flavien Dagenais } et Léon, Angèle et Alfred Gareau.....	43.04	x	113.02		4904.112	
			43.00	x	irrég.		8527.00	
	1237	John Stuart.....	40.06	x	irrég.		8621.00	
	1238	Louis Crevier.....	49.00	x	irrég.		9258.000	
	1239	Frs. Xavier Rastoul.....	47.04	x	81.06		3858.30	
	1240	Louis Leduc.....	50.00	x	110.08		5433.72	
	1241	Antoine Bourdeau.....	48.06	x	85.10		4162.108	
	1242	Le même.....	25.08	x	48.00		1182.30	
	1243	Uldéric Bourdeau.....	49.00	x	81.06		3993.72	
	1244	Frs. et Jean Leclair.....						

Bloc formé par les Rues de l'Aqueduc, Barré, McCord et St. Joseph.
Mes. Ang.

	1245	Chs. S. Rodier.....	42.06	x	85.08		3640.139	
	1246	Patrik McCartayn.....	43.04	x	85.08		3712.134	
	1247	Emélie Leclère, Ve. Amable Cazalais, } Emélie, Adeline, Louise, Sophie, Caroline } Delphine, Auable, Paul et Alphonse Ca- } zalais.....	43.00	x	85.07		3679.135	
			42.10	x	62.09		2687.83	
	1248	Louis Leduc.....	42.10	x	62.09		2687.83	
	1249	Chs Robillard.....	54.00	x	105.09		5710.72	
	1250	Pierre Badeau.....	9.00	x	85.08		771.00	
	1251	Edonard Poitras.....	15.00	x	77.08		1165.09	
	1252	Xavier Poitras.....	15.00	x	77.08		1165.09	
	1253	Uldéric Poitras.....	47.06	x	85.08		4069.47	
	1254	Joseph Bruyère.....	54.08	x	105.09 }		5754.00	
	1255	Frs. Monette.....			104.09 }			
					irrég.		10493.00	
	1256	Joseph Parent.....						

Bloc formé par les Rues McCord, St. Joseph, Mondelet et Barré.

No.	NOM DU PROPRIÉTAIRE.	FRONT.		PROFON.		SUPERFICIE.	
		PL.	PO.	PL.	PO.	PL.	PO.
1257	Gédéon Laforêt.....	28.00	x	105.06		2954.00	
1258	Joseph Lenoir Rolland.....	31.04	x	105.06		3306.53	
1259	Paul Tessier.....	23.06	x	105.06		2479.36	
1260	Piétro Moretti.....	42.00	x	105.06		4431.00	
1261	Michel et Guillaume Duclos.....			irrég.		8491.00	
1262	Frs. Payette.....			irrég.		6218.00	
1263	Chs Renaud.....			irrég.		5430.00	
1264	Frs Contois.....			delà			
1265	Louis Contois.....	27.00	x	84.03		1818.16	
				07	x	84.03	
				27.00	x	84.03	

Bloc formé par les Rues McCord, St. Joseph, Mondelet et Barré.

No.	NOM DU PROPRIÉTAIRE.	FRONT.		PROFON.		SUPERFICIE.	
		PL.	PO.	PL.	PO.	PL.	PO.
1266	Chs Laurin.....	41.09	x	84.03		3517.61	
1267	Daniel Shea.....	43.00	x	84.03		3622.108	
1268	Louis Hupé.....	42.10	x	84.03		3608.60	
1269	Joseph Beandoin.....	44.03	x	84.03		3728.00	
1270	Frs. Bissonnette.....	30.90	x	84.03		2527.72	

Bloc formé par les Rues McCord, Barré, Mondelet et William.

No.	NOM DU PROPRIÉTAIRE.	FRONT.		PROFON.		SUPERFICIE.	
		PL.	PO.	PL.	PO.	PL.	PO.
1271	Chs. S. Rodier.....			irrég.		9540.00	
1272	Piétro Moretti.....	42.06	x	irrég.		4908.00	
1273	David Stuart.....	85.00	x	"		9444.00	
1274	Protet Joly.....	45.09	x	"		4892.00	
1275	Benjamin Chaillé.....	51.06	x	42.06		2124.53	
1276	Joseph Bélaire.....	51.00	x	40.00		2231.00	
1277	Dennis Doodey.....	112.09	x	irrég.		11497.00	
1278	James Edvard et Patrik Mullin.....	66.03	x	"		6459.00	
1279	Joseph Cloran.....			irrégulier		8660.00	

Bloc formé par les Rues Mondelet, St. Joseph, Murray et William.

No.	NOM DU PROPRIÉTAIRE.	FRONT.		PROFON.		SUPERFICIE.	
		PL.	PO.	PL.	PO.	PL.	PO.
1280	James O'Neil.....	46.08	x	irrég.		4734.00	
1281	Liza O'Neil, ép. de Dennis Doodey.....	66.06	x	Do		6470.00	
1282	La même	71.66	x	100.00		7150.00	
1283	Robert Irvine.....	53.06	x	100.00		5350.00	
1284	Charles Gareau.....			irrégulier		24480.00	
1285	Patrice, Léon et Joseph Gareau.....	40.00	x	57.00		2280.00	
1286	F. Xavier Gareau.....	40.00	x	108		4320.00	
1287	Chs S. Rodier.....			irrég.		13954.00	
1288	Benjamin Chaillé.....	63.02	x	irrég.		3140.00	
1289	Ant. Myer.....	41.04	x	"		2104.00	
1290	Maxime Gougeon.....	51.06	x	"		3847.00	
1291	J. Bte. Monarque.....	48.00	x	"		3936.00	
1292	C. S. Rodier.....	47.06	x	"		3966.00	
1293	Magloire Charbonneau.....	17.06	x	"		1487.00	
1294	Edouard Gareau, fils.....	36.03	x	"		4556.00	
1295	Chs. Gareau.....	32.03	x	142.08		4601.00	

Bloc formé par les Rues Murray, St. Joseph, Colborne et William.

SUPERFICIE. PI. PO.	No.	NOM DU PROPRIÉTAIRE.	FRONT.	PROFON.	SUPERFICIE.
			PI. PO.	PI. PO.	PI. PO.
2954.00				<i>Mes Ang.</i>	
3306.53	1296	Chs. Larin.....	48.00	x irrég.	4383.00
2479.36	1297	Angélique Poirier, Ve. Louis Lenoir Rol- land et Angélique Lenoir Rolland, ép : O livier Tessier Lavigne et Toussaint Lenoir Rolland.....	25.00	x "	2450.00
4431.00				"	6019.00
8491.00	1298	F. X. Ledoux.....		"	2930.00
6218.00	1299	Prosper Versaillès.....	64.00	x "	19870.00
5430.00	1300	Jacob H. Joseph.....	41.00	x "	12290.09
1818.16	1301	Louis Monette.....		irrégulier	27966.00
2274.00	1302	Charles Gareau.....			
	1303	Eliza, Félix, Albina, Emma, Alphonsine, Josephine, Eugénie, Marie, Louise et Blanche Gareau.....	35.00	x irrég.	2858.00
	1304	Philippe Gareau.....	44.08	x irrég.	3768.48
3517.61	1305	Ls. A. Gareau.....	43.04	x 85.00	3683.00
3622.108	1306	Frs. Kernay.....	29.00	x 30.00	
3608.60			de là 15.00	x 18.00	1140.00
3728.00	1307	Eliza, Félix, Albina, Emma, Alphonsine, Joséphine, Eugénie, Marie-Louise et Blanche Gareau.....		irrég	17720.00
2527.72	1308	Mary Brydie, Ve. de Andrew Dow et Catherine, Annie Mason, épouse de Louis de Teissier Prevost, Mary et Jessie Dow (*)		irrégulier	29070.00
9540.00				138.00 }	
4908.00	1309	John A. Dromgole.....	92.00	x 129.00 }	12482.36
9444.00			45.00	x irrég.	5724.00
4892.00	1310	Wm. Gorman.....	45.06	x "	5200.00
4892.00	1311	Edward Haggarty.....	42.2	x "	6160.00
2124.53	1312	Patrick McGoldrich.....		"	10790.00
2231.00	1313	Wm. Walsh.....			

Bloc formé par les Rues William, Colborne, Ottawa et Kempt.

4734.00				90.00 }	4005.00
6470.00	1314	George Acton.....	45.00	x 88.00 }	
7150.00				98.00 }	3915.00
5350.00	1315	Joseph Millan.....	45.00	x 86.00 }	
4480.00	1316	Sarah McLanen, Ve. John Tully.....	39.00	x 90.00	3510.00
2280.00	1317	William Carson et Ve. Thomas Mullin...	45.00	x 90.00	4050.00
4320.00	1318	Wm. Carson.....	45.00	x 90.00	4050.00
3954.00	1319	Do	45.00	x 90.00	4050.00
3140.00	1320	Mary McGinnis, Ve. John McLean.....	45.00	x 90.00	4050.00
2104.00	1321	Thomas McNolly.....	45.00	x 90.00	4050.00
4847.00	1322	Wm. Healan.....	90.00	x 90.00	9100.00
3936.00	1323	John Cannon.....	270.00	x 90.00	24300.00
3966.00	1324	Le Séminaire de Montréal			

*) Substitution en faveur des quatre dernières.

Bloc formé par les Rues William, Colborne, Ottawa et Kempt.

No.	NOM DU PROPRIÉTAIRE.	FRONT.		PROFON.	SUPERFICIE.	
		PL. PO.		PL. PO.	PL. PO.	
1325	Elizabeth Fitzgerald, Ve de Joseph d'Arcy } Michael	45.00	x	90 00		4050.00
1326	Patrick Boyle.....	45.00	x	90.00		4050.00
1327	James E. Mullin	39.00	x	90.00		3510.00
1328	Patrick McCown.....	25 00	x	86.00 } 84.00 } 82.00 }		2125.00
1329	James McCown.....	65.00	x	84.00 } 82.00 }		5395.00

Bloc formé par les Rues Kempt, William, Murray et Ottawa.

No.	NOM DU PROPRIÉTAIRE.	FRONT.		PROFON.	SUPERFICIE.	
		PL. PO.		PL. PO.	PL. PO.	
1330	Thomas Nye.....	48.00	x	127.06 } 125.06 }		6072.00
1331	Robert Morton.....	96.00	x	96.00		9216.00
1332	Michael Farmer et John Moore.....	96.00	x	96.00		9216.00
1333	John Moore.....	52.03	x	96 00		5016.00
1334	Moïse Valade.....	48.00	x	96.00		4608.00
1335	Bryan Donnelly.....	47.06	x	95.00		4512.72
1336	Lawrence Keown.....	48.06	x	95.00		4607.72
1337	Patrick Larkin.....	191.00	x	95.10		18303.75
1338	James Carrigan.....	47.02	x	96.00		4528.48
1339	Michael Rogers.....	52.06	x	96.00		5040.00
1340	David Holliday.....	49.00	x	96.00		4704.00
1341	Robert Crane.....	50.03	x	96.00		4824.00
1342	Alice Ryan, Ve. Michael Quinlan et Thomas, Ami, Alice, Mary, Elizabeth et Julia Quinlan.....	96.00	x	125.06 } 120.06 }		11808.00
1343	Patrick Doody.....	46.09	x	120.06 } 118.03 }		5581.00

Bloc formé par les Rues Murray, William, Eléonore et Ottawa.

No.	NOM DU PROPRIÉTAIRE.	FRONT.		PROFON.	SUPERFICIE.	
		PL. PO.		PL. PO.	PL. PO.	
1344	Charlotte Wesley, Ve. James Tester et Ths. James, Jane, ép. Samuel Cannon et Sarah Tester ép. James Pickett.....	71.00	x	116.00		8200.72
1345	James Ross.....	24.08	x	115.00		2837.09
1346	Robert Powney.....	50 08	x	96.00		4864.46
1347	John Bailly.....	147.08	x	96.00		14176.46
1348	Mary Bishop, Ve. Robert Bishop et John, Thos. Parkyn, Amelia, ép. Edmund Inshand et Elizabeth Helen, ép. Ths. Ireland. }	48.00	x	96.00		4608.00
1349	Michael Corcoran.....	48.07	x	96.00		4663.88
1350	Patrick Larkin.....	96.00	x	95.06 } 95.06 }		9168.00
1351	Samuel Wardley.....	95.00	x	94.00 }		9001.36
1352	Wm. Clarke.....	47.00	x	96.00		4512.00
1353	Wm. McDole.....	48.00	x	96.00		4608.00

Bloc formé par les Rues du Séminaire, McCord, William, St. Thomas et Ottawa.

No.	NOM DU PROPRIÉTAIRE.	FRONT.		PROFON.		SUPERFICIE.	
		PL. PO.		PL. PO.		PL. PO.	
1380	Michaël Burns.....	39.00	x	104.06	} M V	4075.72	
1381	Mathew O'Leary.....	37.06	x	104.06		3918.108	
1382	Le même	42.00	x	81.00		3402.00	
1383	Alfred Savage.....	irrég.				13242.00	
1384	Alexander Morisson et Robert Jameison.	78.06	x	104.06		8203.36	

Bloc formé par les Rues St. Thomas, William, de l'Aqueduc et Ottawa.

1385	Owen McGarvey.....	75.06	x	Mes. 121.00	} 7852.00
1386	James et John Douglass.....			Ang. 87.00	

Bloc formé par les Rues de l'Aqueduc, William, St. Raphaël et Ottawa

1387	Mary Wood, Ve. William Squire.....	188.07	x	253.04 } 172.08	40157.00
------	------------------------------------	--------	---	--------------------	----------

Bloc triangulaire, formé par les Rues St. Raphaël, William et Ottawa.

1388	Charles Gareau.....	irrég. triang.			27060.00
------	---------------------	----------------	--	--	----------

Bloc formé par les Rues Ottawa, Guy, du Bassin et St. Grégoire.

1389	Le Gouvernement.....	170.00	x	348.00	59160.00
------	----------------------	--------	---	--------	----------

Bloc formé par les Rues St. Grégoire, du Bassin, St. Raphaël et Ottawa.

1390	Le Gouvernement.....	170.00	x	348.00	59160.00
------	----------------------	--------	---	--------	----------

Bloc formé par les Rues St. Raphaël, du Bassin, de l'Aqueduc et Ottawa.

1391	Le Gouvernement.....	190.00	x	348.00	66120.00
------	----------------------	--------	---	--------	----------

Bloc formé par les Rues du Bassin, Guy, Ollier et de l'Aqueduc.

1392	Le Gouvernement.....	610.00	x	120.00	73200.00
------	----------------------	--------	---	--------	----------

Bloc formé par les Rues Ollier, Guy, S. Léon et de l'Aqueduc.

1393	Le Gouvernement.....	610.00	x	152.00	92720.00
------	----------------------	--------	---	--------	----------

Bloc formé par les Rues de l'Aqueduc, du Bassin, du Séminaire et par le Canal de la Chine.

1394	Le Gouvernement.....	irrég.			197184.00
------	----------------------	--------	--	--	-----------

Bloc formé par les Rues du Bassin, de l'Aqueduc, Ottawa et du Séminaire.

No.	NOM DU PROPRIÉTAIRE.	FRONT.	PROFON.	SUPERFICIE.
		PL. PO.	PL. PO.	PL. PO.
1395	Le Gouvernement.....	474.00	x 370.00	175380.00

Bloc formé par les Rues du Séminaire, Ottawa, St. Augustin et du Bassin.

1396	Rebecca Watson.....	213.00	x 82.06 } x 167.06 }	26625.00
1397	Benjamin Loignon.....	150.00	x 106.06	15975.00
1398	Andrew Watson.....	150.00	x 106.06	15975.00
1399	Robert Watson.....	213.00	x 140.00	29820.00

Bloc triangulaire, formé par les Rues St. Augustin, McCord et du Bassin.

1400	Le Séminaire de Montréal.....	irrég. et triang.		73748.00
------	-------------------------------	-------------------	--	----------

Bloc formé par les Rues du Bassin, Ollier et du Séminaire.

1401	James Connelly.....	irrég. triang.		2479.00
1402	James Kenan.....	30.00	x irrég.	2407.00
1403	John Doherty.....	30.00	x "	3195.00
1404	William Hales Hengston.....	30.00	x 120.00	3600.00
1405	Henry Kavanagh.....	30.00	x 120.00	3600.00
1406	John Cairns.....	30.00	x 120.00	3600.00
1407	Michaël Magoran.....	30.00	x 120.00	3600.00
1408	Peter Bennett et Maurice Tolan	30.00	x 120.00	3600.00
1409	David Brown et Thomas Watson.....	360.00	x 120.00	43200.00

Bloc formé par les Rues du Séminaire, Ollier, McCord et St. Léon.

1410	The St. Lawrence Grain Elevating and } Floating Storage Company..... }	30.00	x 120.00	3600.00
1411	Jacob Henry Joseph.....	155.00	x 120.00	18600.00
1412	John Glennon.....	270.00	x 185.00	49950.00
1413	Peter Donovan.....	irrég.		23261.00
1414	John Glennon.....	Do		25354.00

Bloc triangulaire, formé par les Rues McCord, Smith, et Murray.

1415	Martin Kiley.....	60.00	x Mes. Ang. } 16.00 } 38.00 }	1620.00
1416	Le même.....	66.08	x 38.00 } 62.00 }	3350.00

Bloc triangulaire, formé par les Rues McCord, Smith et Murray.

No.	NOM DU PROPRIÉTAIRE.	FRONT.		PROFON.		SUPERFICIE.	
		PL.	PO.	PL.	PO.	PL.	PO.
				<i>Mcs.</i>	<i>Ang.</i>		
1417	James Hickey.....	68.09	x	62.06	}	5121.00*	
1418	Wm. L. Doutney.....			86.06			
1419	Margaret Boyle, Ve. John Garrigan.....	47.08	x	104.00			
			irrég.			8320.00	

Bloc formé par les Rues Smith, McCord, Ottawa et Murray.

1420	Margaret Boyle, Ve. John Garrigan.....	irrég.			} <i>Mesure anglaise.</i>	7606.00
1421	Andrew Reegan.....	74.07	x	96.00		7159.98
1422	Canfield Dorwin.....	92.10	x	96.00		8911.98
1423	Thomas Oneil.....	144.00	x	96.00		13824.00
1424	Michaël Farmer.....	94.09	x	96.00		9096.00
1425	Mary Jordan, ép. Michaël Maloney.....	43.04	x	96.00		4160.92
1426	David Tees.....	85.00		irrég.		6650.00
1427	Martin Kiley.....	39.07	}	80.00		1963.28
		9.06				
1428	Le même.....	60.00	x	90.00		}
1429	John Moore.....			72.00		
1430	Michaël Savage.....	44.02	x	80.00	<i>m. a.</i>	3533.86
		50.00	x	irrég.	"	4358.00
1431	James Sheridan.....	80.00	x	99.06	}	" 7900.00
1432	Patrick Larkin.....			98.00		
		48.03	x	99.00	"	4777.00
1433	Mary Cannon.....	48.10	x	168.00	}	" 7861.00
				154.00		
1434	Michaël Farmer.....	48.04	x	154.00	"	7020.00
1435	Mary Gillis, Ve. Francis Gillis et Rosa, } Mary et John Gillis.....			136.06	}	" 4550.00
1436	Michaël Cannon.....	35.00	x	123.06		
1437	John Smith et Thomas Cox.....	140.00	x	irrég.	"	13965.00
			irrég.		"	3890.00

Bloc formé par les Rues Murray, Ottawa, Kempt et Smith.

1438	John Thomas Molson.....	136.06	} x	192.03	25769.72
1439	Michaël Farmer.....	131.06			
1440	Robert Bailey.....	99.03	x	96.00	9528.00
1441	Patrick Larkin.....	95.03	x	96.00	9144.00
1442	David Bulger.....	47.10	x	96.00	4591.98
1443	Margaret Smith, Ve. Peter Drummond et } Peter, Jessie, ép. John Burgess et Mary } Drummond.....	24.09	x	96.00	2376.00
		23.03	x	96.00	2232.00

Bloc formé par les Rues Murray, Ottawa, Kempt et Smith.

No.	NOM DU PROPRIÉTAIRE.	FRONT.		PROFON.		SUPERFICIE.	
		PL. PO.		PL. PO.		PL. PO.	
				<i>Mes. Ang.</i>			
	1444 Patrick Larkin	92.06	x	95.03		8820.90	
	1445 Mary Smith, Ve. Patrick Mohan.....	48.09	x	95.03		4643.62	
	1446 Patrick Larkin.....	47.03	x	95.03		4500.00	
	1447 Michaël Farmer.....	47.00	x	96.00		4512.00	
	1448 David Rolliston.....	24.00	x	96.00		2304.00	
	1449 Joseph Race.....	24.00	x	96.00		2304.00	
	1450 Bernard Fitzsimmons.....	47.09	x	96.00		4584.00	
	1451 Ths. McCarthy.....	49.03	x	96.00		4728.00	
	1452 James Whelan.....	48.03	x	96.00		4632.00	
	1453 Chs. Howly.....	47.09	x	96.00		4584.00	

Bloc formé par les Rues Kempt, Ottawa, Colborne et Smith.

No.	NOM DU PROPRIÉTAIRE.	FRONT.		PROFON.		SUPERFICIE.	
		PL. PO.		PL. PO.		PL. PO.	
				<i>Mes. Ang.</i>			
	1454 Julia McGury, Ve. Ths McGrath.....	77.03	x	96.00		19134.00	
	delà	124.00	x	94.06		4560.00	
	1455 John Monahan.....	47.06	x	96.00		9254.00	
	1456 Bryan Donnelly.....	96.06	x	96.00		4632.00	
	1457 Anna et Mary Fitzsimmons.....	48.03	x	96.00		4176.00	
	1458 George Cruikshank.....	43.06	x	96.00		4536.00	
	1459 John Wm. Wiggins.....	47.03	x	96.00		4632.00	
	1460 Michaël Farmer.....	48.03	x	96.00			
	1461 Eliza Byrol, Ve. William Spencer et Eli- za, Jane, Helen, William et Rebecca Spen cer.....	48.00	x	95.03		4572.00	
	1462 Francis Gaffney.....	48.00	x	91.09		4404.00	
	1463 John O'Connor.....	45.00	x	94.06		4252.72	
	1464 Helen Lennon, Ve. James Curran.....	97.00	x	94.06		9166.72	
	1465 Sarah, William et John Davidson.....	47.03	x	94.06		4465.18	
	1466 Sarah, William et John Davidson.....	43.06	x	94.06		4110.108	
	1466 Denis Denneen.....	48.03	x	94.06		4559.90	
	1467 John O'Connor.....	96.06	x	94.06		9119.36	
	1468 Willam R. Tabb.....						

Bloc formé par les Rues Smith, Colborne, Wellington et Kempt.

	1469 James Hanley.....	132.06	x	60.03		12709.18	
	delà	139.10	x	34.00		18018.00	
				173.10	}		
				208.02			
	1470 Mary Ann Clara Symes.....	94.04	x	200.00	}	20430.00	
	1471 Margaret Ogilvie, Ve. George Hastings, Helen, ép. de Mathew Hutchison, Agnes, ép. de Archibald Stuart, Francis, Alexan- der Walker, Mary Ann, John et Wil- liam Watson Ogilvie	94.04	x	233.02			
				<i>Mes. Ang.</i>			
	1472 Edward J. Maxwell et Thomas Wilson....	107.00	x	94.04		10094.54	
	1473 Thomas Partridge.....	37.04	x	94.04		3522.93	

Bloc formé par les Rues Kempt, Wellington, Murray et Smith.

No.	NOM DU PROPRIÉTAIRE.	FRONT.		PROFON.		SUPERFICIE.	
		PL. PO.		PL. PO.		PL. PO.	
1474	Thomas Lellie.....	98.06	x	112.10	<i>Mes. Ang.</i>	11085.76	
1475	Sarah Smith, ép. de George Tees.....	98.00	}	x	78.16	17705.90	
		97.06					
1476	Michaël O'Farrell.....	98.00	}		irrégulier	28056.00	
1477	John McClellan.....	146.00					
		191.08	x	216.00	}	34883.00	
				148.00			

Bloc formé par les Rues Wellington, le Canal de Lachine et la Rue Colborne.

1478	Le Séminaire de Montréal.....	irrég.		triang.		10240.00	
1479	Le Gouvernement.....			<i>Mes. Ang.</i>		29818.00	
1480	William Forbes Kenneth McKenzie Do-	}	"			29818.00	
	wie et James Muir Dowie.....						
1481	Le Gouvernement.....	306.06	x	irrég		45170.00	
1482	Do	irrég.				48000.00	
				irrég		37970.00	

Bloc formé par les Rues Colborne, Commune, Dalhousie, une Ruelle, les Rues Anne et Wellington.

1483	Archibald Henderson, Henrietta, ép. de } Archibald Ponton, Catherine, ép. de Archi- bald Ogilvie. (*)	}	irrég.		<i>Mes. Ang.</i>	31270.00	
1484	Théodore Hart.....						
1485	Alexander Walker, John et Wm. Watson } Ogilvie.....	}	Do			20336.00	
1486	Mathew Hutchison.....						
1487	Charles E. Smith (*).....	Do				20401.00	
		Do				32700.00	
		Do				74800.00	

Bloc formé par les Rues Anne, Wellington, Dalhousie et par une Ruelle.

1488	Julia McGury, Ve. Ths. McGrath.....				<i>Mes. Ang.</i>	12461.00	
1489	Robert Everett.....	irrég ;				9199.98	
1490	David Morrice.....	95.10	x	96.00		30506.00	
1491	Margaret Ogilvie, Ve. George Hastings, Helen, ép. de Mathew Hutchison, Mary Ann, Agnès, ép. Archibald Stuart, Fran- cis, Alexander Walker, John et William Watson Ogilvie.....	}	irrég.			9145.00	
1492	James Scott.....						
1493	John Campbell.....	50.06	x	irrég		4475.00	
1494	James Parkin et Wm. Brodie.....	153.09	x	95.06		14683.18	
1495	James Scott.....	95.09	x	95.06		9144.18	
		47.09	x	95.06		4560.18	

Bloc formé par les Rues Anne, Wellington, Dalhousie et par une Ruelle.

1496	La Corporation de Montréal	irrég				5867.00	
------	----------------------------	-------	--	--	--	---------	--

(*) Deux sixièmes à Archibald Henderson, un sixième et demi à Henrietta, ép. de Archibald Ponton et deux sixièmes et demi à Catherine, ép. de Archibald Ogilvie.

(*) Chs. E. Smith, à l'usufruit ainsi que ses enfants, substitution en faveur des arrières petits enfants de Hosea Ballou Smith.

Bloc formé par les Rues Dalhousie, Wellington, Nazareth et Commune.

SUPERFICIE. Pl. Po.	NO.	NOM DU PROPRIÉTAIRE.	FRONT.	PROFON.	SUPERFICIE.
			Pl. Po.	Pl. Po.	Pl. Po
				Mes. Ang.	
11085.76	1497	William Workman.....		x 95.03	10700.00
17705.90	1498	W. Henry Kerfoot.....	41.00	x 96.03	3946.00
	1499	Mathew Hutchison.....	81.00	x 96.03	7882.00
28056.00	1500	Jos. Sargison.....	47.06	x 96.03	4580.00
	1501	Théodore Hart.....	145.06	x 96.03	14012.00
34883.00	1502	Wm. Johnson.....	195.03	x 96.03	18793.00
				166.00 }	20645.00
	1503	Henry W. Ireland et James Henry Ireland	146.05	x 116.00 }	
lborne.	1504	Ann McKay, Ve. John McKinnou, Christina, ep. Robert McKay, Elisabeth, ep. Thomas C. Keefler et Jessie McKay, ep. Ths. McLeod Clark.....	irrég.		10496.00
10240.00					
29818.00	1505	Wm. Johnson.....	148.00	x 96.03	14245.00
	1506	James Harvey.....	146.00	x 96.03	14052.00
45170.00	1507	Robert Gardner.....	120.00	x 96.03	11550.00
48000.00	1508	John McDougall.....	47.06	x 96.03	4564.00
37970.00	1509	James Parker.....	48.04	x 96.03	4652.00
	1510	John Stafford.....		irrég	4315.00
les Rues	1511	Warden King.....	irrég	117.00	5271.00

Bloc formé par les Rues Nazareth, Wellington, du Duc et Commune.

	NO.	NOM DU PROPRIÉTAIRE.	FRONT.	PROFON.	SUPERFICIE.
					Pl. Po.
					Mes. Ang.
31270.00	1512	George F. Raniger et Wm. Burkett.....	irrég	94.09	5114.00
20336.00	1513	Duncan McDonald.....	96.03	x 95.06	9184.00
	1514	John Linton.....	95.03	x 95.00	9096.00
20401.00	1515	James Torrance.....	95.09	x 95.06	9144.00
32700.00	1516	Robert Morton.....	48.03	x 95.06	4600.00
74800.00	1517	John McIntosh.....	63.00	x 95.06	6016.00
	1518	James McDougall.....	100.00	x 95.06	9550.00
lle.	1519	Alexander Walker, John et William Watson Ogilvie.....	191.00	x 187.06	29772.00
			66.06	x 95.06	6351.00
2461.00	1520	John Reushaw.....	33.00	x 95.06	3151.00
9199.98	1521	Wm Coady.....	33.00	x 95.06	3151.00
0506.00	1522	Ths. Foster.....			
	1523	Magareth Ogilvie, Ve. George Hastings, Helen, ep. Mathew Hutchison, Mary Ann, Agnès, ep. Archibald Stuart, Francis, Alexander Walker, John et William Watson Ogilvie.....	29.09	x 95.06	2841.00
0145.00					
4475.00	1524	James Norval.....	48.03	x 95.06	4600.00
4683.18	1525	James Torrance.....	96.10	x 95.06	9247.00

Bloc formé par les Rues Nazareth, Wellington, du Duc et Commune.

	NO.	NOM DU PROPRIÉTAIRE.	FRONT.	PROFON.	SUPERFICIE.
					Pl. Po.
					Mes. Ang.
elle.	1526	Mary Cameron, Ve. Joseph Gouldthrope, et John George Gouldthrope.....	94.00	x 95.06	8977.00
867.00	1527	Duncan McDonald.....	97.00	x 95.06	9263.00
ld Pon-	1528	James Aitken et John Morrison.....	irrég.		14812.00
stits en-	1529	Duncan McDonald.....	48.03	x 91.02 }	4994.00
				115.10 }	

Bloc formé par les Rues du Duc, Wellington, du Prince et Commune.

No.	NOM DU PROPRIÉTAIRE-	FRONT.		PROFON.		SUPERFICIE.	
		Pl. Po.		Pl. Po.		Pl. Po.	
1530	Daniel W. Moore.....		irrég.				17909.00
1531	Mary Armstrong, Ve. Wm. B. Thompson.....	47.10	x	97.06			4663.60
1532	Adam Stevenson.....	47.06	x	97.06			4631.36
1533	Duncan McDonald.....	47.09	x	97.06			4655.90
1534	Benjamin Lyman.....	102.07	x	97.06			10002.77
1535	Henry Lyman.....	101.08	x	97.06			9912.118
1536	James Aitkin et John Morisson.....	101.00	x	97.06			9847.72
1537	Isaac Buchaman, Robert Werneys Alexr. Campbell, Robert Lukie, William Muir et Robert R. Masterton.....	195.00	x	180.03	250.03		41973.108
1538	John Levingston.....	102.10	x	97.06			10025.00
1539	Thomas Hawley.....	99.06	x	97.06			9701.36
1540	Henry Lyman.....	103.03	x	97.06			10066.126
1541	Benj. Lyman.....	47.10	x	97.06			4663.60
1542	Duncan McDonald.....	48.00	x	97.06			4680.00
1543	Catherine McKenna, Ve. Michaël Lamb.....	47.02	x	97.06			4599.00
1544	Magaret Short, Ve. Wm. Collin.....	47.02	x	97.06			4599.00
1545	Duncan McDonald.....		irrég.				3080.00

Bloc formé par les Rues du Prince, Wellington, de la Reine et Commune

No.	NOM DU PROPRIÉTAIRE-	FRONT.		PROFON.		SUPERFICIE.	
		Pl. Po.		Pl. Po.		Pl. Po.	
1546	John Yongg, James Law, David Law, } William Leitch et Andrew Law.....		irrégulier				18296.00
1547	Wm. Hood et Mary Dodds, Ve. David Hood.....	141.06	x	96.00			13584.00
1548	Alexander McCambridge.....	64.00	x	96.00			6144.00
1549	Duncan McDonald.....	143.09	x	96.00			13800.00
1550	Chs. Porteous.....	98.04	x	96.00			9440.00
1551	Thomas Hanley.....				196.08		16896.00
1552	David Torrance, Ths. Cramp et John } Torrance, jr.....	96.00	x	155.04			13111.00
1553	Charles Porteous.....	96.00	x	117.10			9296.00
1554	John O'tonnor.....	96.10	x	96.00			4608.00
		48.00	x	96.00			

Bloc formé par les Rues du Prince Wellington, de la Reine et Commune.

No.	NOM DU PROPRIÉTAIRE-	FRONT.		PROFON.		SUPERFICIE.	
		Pl. Po.		Pl. Po.		Pl. Po.	
1555	Montreal Thelegraph Company.....	51.09	x	96.00			4968.00
1556	Duncan McDonald.....	46.03	x	96.00			4440.00
1557	George Brush.....	94.03	x	96.00			9048.00
1558	Thomas Rimmer et William Gunn.....	145.03	x	96.00			13944.00

Bloc formé par les Rues de la Reine, Wellington, du Roi et Commune.

No.	NOM DU PROPRIÉTAIRE-	FRONT.		PROFON.		SUPERFICIE.	
		Pl. Po.		Pl. Po.		Pl. Po.	
1559	Henry A. Budden.....		Irrég				52776.00
1560	George Brush.....		"				28131.00
1561	Henriette Moreau ep; de HardoninLionais.....		irrég				18838.00
1562	Robert J. Raynes.....		"				4632.00

mmune.

Bloc formé par les Rues de la Reine, Wellington, du Roi et Commune.

SUPERFICIE. PL. PO.	No.	NOM DU PROPRIÉTAIRE.	FRONT.	PROFON.	SUPERFICIE.
			PL. PO.	PL. PO.	PL. PO.
17909.00 4663.60 4631.36 4655.90 10002.77 9912.118 9847.72	1563	Calib S. Dewit, Emely F. Dewit, et les héritiers de Abigaïl Dewit ep : de Joseph Gould.....	irrég.		11040.00
	1564	Sir William E. Logan	83.04 x	94.06 } 93.00 }	7812.00
	1565	Duncan McDonald.....	irrég.		9312.00

Bloc formé par les Rues du Roi, Wellington, des Sœurs Grises et Commune.

SUPERFICIE. PL. PO.	No.	NOM DU PROPRIÉTAIRE.			SUPERFICIE. PL. PO.
			FRONT.	PROFON.	
41973.108					
10025.00 9701.36 10066.126 4663.60 4680.00 4599.00 4599.00 3080.00	1566 1567 1568	James Robertson William D. B. Janes..... Andrew Brown.....	irrég. irrégulier "		22411.00 25158.00 6151.00
	2569 1570	William Warner..... Malvina Filton Hall, ép. Silah Pomroy Filton, Isabella, ep : Wm. S. McDonald, hers de Georgina, ep ; de John Piers Play fair, Edward, Frederick et Theodore Hall	96.07 x irrégulier	99.00 } 101.00 }	9658.00
	1571 1572 1573	Alexander Cross..... Edouard Dorion Malvina Filton Hall, ep. Silah Pomroy Filton, Isabella ep. Wm. S. McDonald, hers de Georgina, ep. de John Piers Playfair, et Edward, Frederick et Théodore Hall.	28.04 x 26.09 x	" "	1672.00 1738.108
	1574 1575	John McLellan Malvina Filton Hall, ep. Silah Pomroy Filton, Isabella, ep. Wm. S. McDonad, hers de Georgina, ep. de John Piers Play- fair et Edward, Frederick et Théodore Hall	29.00 x	94.06 } 95.00 }	2747.00
	1576	Frederick Morisson	63.03 x	96.06 } 96.06 } 97.00 }	6072.00 5096.00
	1577 1578 1579	Walter Bennie..... William Lyman Chs. Porteous.....	52.08 x 144.06 x	irrégulier. 98.06 } 136.00 }	6770.00 14233.00 11269.00
	1580	Jane Eleonore Pope, Ve. George Platt.....	98.06 x	100.00 }	

Bloc formé par les Rues des Sœurs Grises, Youville, McGill et Commune.

SUPERFICIE. PL. PO.	No.	NOM DU PROPRIÉTAIRE.			SUPERFICIE. PL. PO.
			FRONT.	PROFON.	
4968.00 4440.00 9048.00 13944.00	1581	Alexander T. Galt, Robert Rickee, Chs. } Brydges et Edward M. Hopkins.....	irrég.		37565.00
	1582	Alexander T. Galt	108.06 } 116.00 }	irrég.	12250.00

Bloc formé par les Rues Youville, des Sœurs Grises, Wellington et McGill.

SUPERFICIE. PL. PO.	No.	NOM DU PROPRIÉTAIRE.			SUPERFICIE. PL. PO.
			FRONT.	PROFON.	
52776.00 28131.00 18838.00 4632.00	1583	Alexander T. Galt.....	114.00 } 111.00 }	irrég.	11517.00

Bloc formé par les Rues Wellington, des Sœurs Grises, William et McGill.

No.	NOM DU PROPRIÉTAIRE.	FRONT.		PROFON.		SUPERFICIE.	
		PI.	PO.	PI.	PO.	PI.	PO.
				<i>Mes. Ang.</i>			
1584	Jessie Joseph.....	326.06	}		irrég.	31080.00	
		334.03					

Bloc formé par les Rues des Sœurs Grises, Wellington, du Roi et William.

				<i>Mes. Ang.</i>			
1585	Edward Hunter Copeland.....	irrég				5186.00	
1586	Oliver Teasel.....	37.00	x	irrég		6650.00	
1587	Mary Corse, ep. de Henry Lyman et Susanna Corse, ep. de Arthur Fisher.....	89.08	x	99.04	}	8818.00	
				97.04			
1588	Alexander H. Forbes.....	82.06	x	95.04	}	7948.00	
				95.04			
1589	Ira Gould.....	108.00	x	92.04	}	10133.00	
1590	Alexander Fleck.....			irrég.			
1591	Samuel, Cyrille et Frédéric Belisle.....	24.00	x	24.00		14700.00	
1592	Richard Warmington.....	36.00	x	94.00		576.00	
1593	Mary Corse, ep. de Henry Lyman et Susanna Corse, ep. de Arthur Fisher.....	117.06	x	irrég	"	3384.00	
1594	Michaël T. McGrail.....					8090.00	
						7927.00	

Bloc formé par les Rues du Roi, Wellington, de la Reine et William.

				<i>Mes. Ang.</i>			
1595	Collin Campbell.....	190	x	166.04	}	24747.00	
1596	William Smith.....			94.02			
1597	Andrew H. Evans.....	95.04	x	95.00		9056.00	
1598	George B. Usshar.....	95.06	x	95.00		9072.00	
1599	Michaël Patrick Ryan.....	95.06	x	95.00		9072.00	
1600	Mary Brydie, Ve. Andrew Dow, Catherine, Annie Mason, ep de Louis Teissier Prevost, Mary et Jessie Dow. (*).....	do				7814.00	
1601	Hubert Ives et Roger Allan.....	121.05	x	95.00		12576.00	
1602	Charles Hagar.....	48.00	x	95.00		11535.00	
1603	William Smith.....	108.09	x	95.00		4560.00	
						10331.00	

Bloc formé par les Rues de la Reine, Wellington, du Prince et Ottawa.

				<i>Mes. Ang.</i>			
1604	Chs. Phillips.....	irrégulier				19837.00	
1605	Duncan McDonald.....	82.00	"			8212.00	

Bloc formé par les Rues de la Reine, Wellington, du Prince et Ottawa.

				<i>Mes. Ang.</i>			
1606	Andrew Kirkpatrick.....	96.06	x	103.02		9543.00	
1607	Robert Craik.....	63.00	x	83.06	}	5418.00	
1608	Jane Dickson, Ve Robert Craik et Robert Craik.....			88.06			
				78.06			
1609	Duncan McDonald.....	63.00	x	83.06		5103.00	
		irrég	x			5271.00	

(*) Subn. en faveur des enfants des quatre dernières.

Bloc formé par les Rues du Prince, Wellington, du Duc et Ottawa.

SUPERFICIE. PI. PO.	No.	NOM DU PROPRIÉTAIRE.	FRONT.	PROFON.	SUPERFICIE.
			PI. PO.	PI. PO.	PI. PO.
				<i>Mes. Ang.</i>	
Ang.	1610	Robert Craik.....	irrégulier		14346.00
31080.00	1611	William Spiers.....	38.00 x	55.09 } 56.03 }	2128.00
	1612	Le même.....	67.06 x	56.03 } 56.10 }	3816.00
et William.	1613	Mary Ann Trudeau, Alexandre et les en- fants de Julie Ann Trudeau, ep. de Henri Cotté (*).....	96.03 x	135.03 } 133.06 } 133.06 }	12934.00
Ang.	1614	Chs Esplin.....	99.00 x	132.00 }	13142.00
5186.00	1615	William Spiers.....	163.00 x	irrég.	9756.00
6650.00	1616	Julia Doran, Ve. Patrick White et John Joseph et James Francis White.....		irrégulier	6674.00
8818.00					
7948.00					
10133.00					
14700.00					
576.00				<i>Mes. Ang.</i>	
3384.00	1617	Duncan McDonald.....	irrég.		6015.00
	1618	Maria Armstrong, Ve. Wm. B. Thompson.	"		7250.00
8090.00	1619	William Spiers.....	105.00 x	irrég.	9800.00
7927.00	1620	Chs. Esplin.....	48.00 x	144.02 } 49.07 }	11704.00
	1621	John Conroy.....	de là, 48.06 x	144.02 }	6992.00
William.	1622	Le même.....	96.00 x	95.10	9153.00
ng.	1623	John Murray.....	47.06 x	95.10	4528.00
24747.00	1624	Duncan McDonald.....	95.00 x	95.10	9104.00
9056.00	1625	John Garvin.....	23.06 x	95.10	2240.00
9072.00	1626	James Garvin.....	23.06 x	95.10	2240.00
9072.00	1627	James McDougall.....	48.00 x	95.10	4576.00
7814.00	1628	Duncan McDonald.....		irrégulier	11916.00
12576.00					
11535.00				<i>Mes. Ang.</i>	
4560.00	1629	John Bell.....	irrég.		12526.00
10331.00	1630	Joseph Jackson.....	96.00 x	95.10	9199.00
	1631	Michaël Hayes.....	94.06 x	95.10	9055.00
Ottawa.	1632	Mansfield Holland.....	45.09 x	95.10	4384.00
ng.	1633	William Wilson.....	48.05 x	95.10	4640.00
19837.00	1634	Daniel McNevin.....	95.10 x	98.10 } 97.00 }	9560.00
8212.00	1635	Philo D. Brown et George W. Warner....	95.10 x	98.10 }	9384.00
awa.	1636	St. Stephen's Church.....	95.06 x	95.10	9151.00
ng.	1637	Allan Cameron.....	48.04 x	95.10	4631.00
9543.00	1638	John McDonald.....	51.06 x	95.10	4935.00
5418.00	1639	John O'Donnell.....	42.03 x	95.10	4048.00
5103.00	1640	John Mulhern.....	50.03 x	95.10	4815.00
5271.00	1641	William Ryan.....	50.06 x	95.10	4839.00
	1642	John Monk.....		irrég.	4545.00
	1643	Edward Gough Penny.....		Do	6577.00

(*) 2/3 à Mary Ann Trudeau, 1/6 à Alexandre et 1/6 aux héritiers de Julie Ann Trudeau, ep. de Henri Cotté.

Bloc formé par les Rues Dalhousie, Wellington, Anne et Ottawa.

No.	NOM DU PROPRIÉTAIRE.	FRONT.		PROFON.		SUPERFICIL.	
		PL. PO.		PL. PO.		PL. PO.	
1644	James Edward Mullin.....		irrég.				16125.00
1645	Margaret Stuart, Ve. James Robertson.....		do				7500.00
1646	La Nouvelle Compagnie du Gaz de la Cité de Montréal.....	187.00	x	478.10 475.00			89184.00

Bloc formé par les Rues Anne, Wellington, Shannon et Ottawa.

No.	NOM DU PROPRIÉTAIRE.	FRONT.		PROFON.		SUPERFICIL.	
		PL. PO.		PL. PO.		PL. PO.	
1647	Wesleyan Methodist Church.....	188.04	x	145.08 143.03			27206.21
1648	La Nouvelle Compagnie du Gaz de la Cité de Montréal.....	143.00	x	188.04			26931.00
1649	James Irvine.....	143.06	x	98.00			
1650	Les Commissaires d'Ecole protestants.....	46.09	x	94.03 98.00			24134.00
1651	James Cox.....	46.06	x	98.00			4581.00
1652	James Holliday.....	98.00	x	147.08 183.01			4557.00
1653	David Milligan.....			109.10			16207.00
1654	Campbell Bryson.....	94.03	x	145.03			12020.00
1655	Michaël Farmer.....	73.03	x	94.03			6903.00
1656	David Hill.....	94.08	x	94.03			8922.00
		48.00	x	94.03			4524.00

Bloc formé par les Rues Shannon, Wellington, Colborne et Ottawa.

No.	NOM DU PROPRIÉTAIRE.	FRONT.		PROFON.		SUPERFICIL.	
		PL. PO.		PL. PO.		PL. PO.	
1657	Mar Ann Murphy.....	71.06	x	96.08			6911.00
1658	Edwa. l Salley.....	22.06	x	96.08			2175.00
1659	Marie Angélique Cuvillier, ép. de Alex. M. Delisle, Luce Cuvillier et Marie Anne Cla- ra Symes (*).....	96.06	x	96.08			9328.00
1660	Ths. Murphy.....	48.00	x	96.08			4640.00
1661	Lawrence Murphy.....	48.00	x	96.08			4640.00
1662	Peter Mullins.....	24.00	x	96.08			2320.00
1663	Margaret Baynes.....	24.00	x	96.08			2320.00
1664	James Norton.....	48.06	x	96.08			4688.00
1665	La Nouvelle Compagnie du Gaz de la Cité de Montréal.....	225.09	x	96.08 148.03			21823.00
1666	Sydney Ford Jones.....	193.00	x	220.08			35585.00
1667	James Wm. Leslie.....	83.06	x	96.06			8057.00
1668	Julia McGrury, Ve. Ths. McGrath.....	95.00	x	96.06			9167.00
1669	Michaël Farmer.....	192.06	x	96.06			18576.00
1670	Catherine Mack, Ve. John Sheppard et Catherine, Oneil, Ann, James et Daniel Sheppard.....	48.00	x	96.06			4632.00
1671	William Henderson.....	143.09	x	96.06			13871.00
1672	Francis Mckenna.....	46.10	x	96.06			4519.00

(*) Un tiers chacune.

Bloc formé par les Rues Ottawa, Colborne, William et Shannon.

SUPERFICIE. PI. PO.	No.	NOM DU PROPRIÉTAIRE.	FRONT.	PROFON.	SUPERFICIE.
			PI. PO.	PI. PO.	PI. PO.
				<i>Mes. Aug</i>	
16125.00	1673	Michaël Farmer.....	147.10 x	95.10	14166.00
7500.00	1674	Sarah Kennedy, ép. de Chs. Curran.....	48.00 x	95.10	4600.00
89184.00	1675	William McNice.....	72.00 x	95.10	6900.00
	1676	Mary Smith, Ve. Michaël McCabe.....	24.00 x	95.10	2300.00
	1677	William Garman.....	97.06 x	95.10	9343.00
	1678	William Ryan.....	45.00 x	95.10	4312.00
	1679	John Drumgole.....	145.04 x	irrég	13960.00
	1680	John Gordon.....	irrég		13666.00
	1681	John Castello.....	96.03 x	98.00	9432.00
27206.21	1682	Robert Jamieson.....	49.00 x	98.00	4802.00
	1683	Lawrence McGrath.....	47.06 x	98.00	4655.00
26931.00	1684	Michaël Farmer.....	147.03 x	98.00	14430.00

Bloc formé par les Rues Shannon, William, Anne et Ottawa.

SUPERFICIE. PI. PO.	No.	NOM DU PROPRIÉTAIRE.	FRONT.	PROFON.	SUPERFICIE.
			PI. PO.	PI. PO.	PI. PO.
				<i>Mes. Ang.</i>	
16207.00	1685	La Nouvelle Compagnie du Gaz de la Cité } de Montréal.....	188.00 x	irrégulier	24585.00
12020.00	1686	William Rodden.....	48.00 x	97.00	4656.00
6903.00	1687	Patrick Maddigan.....	45.04 x	97.00	4397.00
8922.00	1688	Michaël Murphy.....	56.04 x	97.00	5464.00
4524.00	1689	Skiff F. Sykes.....	188.00 x	irrég	41079.00
	1690	Patrick Donovan.....	71.06 x	91.00	6506.00
	1691	William Rodden.....	99.00 x	93.00	9207.00

Bloc formé par les Rues Anne, William, Dalhousie et Ottawa.

SUPERFICIE. PI. PO.	No.	NOM DU PROPRIÉTAIRE.	FRONT.	PROFON.	SUPERFICIE.
			PI. PO.	PI. PO.	PI. PO.
				<i>Mes. Ang.</i>	
9328.00	1692	George Gray.....	49.09 x	94.06	4701.00
4640.00	1693	Jules Maillé.....	45.03 x	94.06	4276.00
4640.00	1694	Caufield Dorwin.....	94.06 x	98.00	9261.00
2320.00	1695	Joseph Wylie.....	75.06 x	98.00	7399.00
2320.00	1696	Theodore D. Hall, hers. Georgiana, ép. de } John Spiers Playfair, Isabella, ép. de Wm } S. McDonald, Malvina Filton Hall, ép. de } Silah Pomroy Filton, Edward et Frede- } rick Hall.....	55.03 x	98.00	5414.00
21823.00	1697	Robert Mitchell.....	57.06 x	98.00	5635.00
35585.00	1698	James Paterson.....	irrég.		9130.00
8057.00	1699	Robert Mitchell.....	"		13596.00
9167.00	1700	Theodore D. Hall, hers. Georgiana, ép. de } John Spiers Playfair, Isabella, ép. de Wm } S. McDonald, Malvina Filton Hall, ép. de } Silah Pomroy Filton, Edward et Frede- } rick Hall.....	54.03 x	94.09	5140.00
18576.00	1701	Joseph Wylie.....	75.09 x	94.09	7177.00
4632.00	1702	Johnson Otey.....	48.00 x	94.09	4548.00
13871.00	1703	Frederick W. Torrance et Alex. Cross..	145.00 x	94.09	13738.00
4519.00					

Bloc formé par les Rues Dalhousie, William, Nazareth et Ottawa.

No.	NOM DU PROPRIÉTAIRE.	FRONT.		PROFON.		SUPERFICIE.	
		PL.	PO.	PL.	PO.	PL.	PO.
1704	Jane Dunn, Ve. Robert Wilson.....	48.00	x	95.10		4599.00	
1705	Olivier Trudeau.....	48.00	x	95.10		4599.00	
1706	John Conroy.....	237.00	x	95.10		22911.00	
1707	Marie Rosalie Louise Albina Donegani, } ép. de Chs. Selby. (*)..... }	151.00	x	120.00 } 96.00 }		16308.00	
1708	Mary McDonald, Ve. Ths. Smith.....	40.04	x	90.00 }		3750.00	
1709	Samuel Wright.....	49.06	x	95.03		4714.00	
1710	Bernard McDonald.....	24.04	x	95.03		2317.00	
1711	Michaël McDonald.....	24.04	x	95.03		2317.00	
1712	John Power.....	20.09	x	95.03		1976.00	
1713	Samuel Brown.....	22.09	x	95.03		2166.00	
1714	Chs. Esplin.....	183.09	x	95.03		17502.00	

Bloc formé par les Rues Nazareth, William, du Duc et Ottawa.

1715	Rodolphe Laflamme et Godfroy Laflamme	52.03	x	96.03		5434.00	
1716	Skiff F. Sykes.....	113.06	x	96.03		10924.00	
1717	Patrick Bowes.....	47.06	x	96.03		4572.00	

Bloc formé par les Rues Nazareth, William, du Duc et Ottawa.

1718	Michaël McDonald.....	47.09	x	96.03		4595.00	
1719	Bernard McDonald.....	47.09	x	96.03		4595.00	
1720	Henry Mulholland.....	44.00	x	102.06 } 94.06 }		4334.00	
1721	Edwin Atwater.....			irrég		4615.00	
1722	Thomas O'Neil.....			Do		4856.00	
1723	Daniel Farrel.....			Do		4601.00	
1724	Thomas O'Neil.....	50.03	x	96.00		4824.00	
1725	John Kelly.....	48.06	x	96.00		4656.00	
1726	Jane Burry, ép. de Alex. Benning.....	48.00	x	96.00		4608.00	
1727	William Warner.....	75.09	x	96.00		7272.00	
1728	Duncan McDonald.....	40.00	x	73.00		2920.00	
1729	William R. Tabb.....	56.00	x	73.00		4088.00	

Bloc formé par les Rues du Duc, William, du Prince et Ottawa.

1730	Patrick McCrory.....	47.09	x	98.03		4691.00	
1731	Michaël Halpin.....	95.03	x	98.03		9358.00	
1732	Martin Brennan.....	27.00	x	98.03		2652.00	
1733	Hugh O'Neil.....	59.00	x	98.03		5796.00	
1734	Martin Brennan.....	33.10	x	98.03		3323.00	
1735	Patrick Brennan.....	98.03	x	117.04 } 104.08 }		10905.00	

(*) Moitié à Marie Rosalie Louis Albina Donegani et moitié à ses enfants, dont elle a la jouissance sa vie durant.

Bloc formé par les Rues du Duc, William, du Prince et Ottawa.

SUPERFICIE. PI. PO.	N ^o .	NOM DU PROPRIÉTAIRE.	FRONT.	PROFON.	SUPERFICIE.
			PI. PO.	PI. PO.	PI. PO.
				Mes. Ang.	
				104.08 } 99.04 }	2550.00
4599.00	1736	Elizabeth Brennan, ép. de John J. Curran	25.00 x	irrégulier	11300.00
4599.00	1737	Patrick Brennan.....	48.00 x	96.03	4620.00
22911.00	1738	Thomas O'Brien.....	38.06 x	96.03	3705.00
16308.00	1739	Pat. Locky McGavern.....	29.00 x	96.03	2791.00
	1740	Pat. Lawrence Cravern.....	20.06 x	irrégulier	2280.00
3750.00	1741	Peter McNice.....	17.06 x	Do	2104.00
4714.00	1742	William McNerny.....	22.09 x	47.09	1086.00
2317.00	1743	Dennis Ryan.....	21.09 x	47.09	1038.00
2317.00	1744	John Nolan.....	50.09 x	47.09	2423.00
1976.00	1745	Patrick Mansfield.....			
2166.00					
17502.00					

Bloc formé par les Rues du Prince, William, de la Reine et Ottawa.

SUPERFICIE. PI. PO.	N ^o .	NOM DU PROPRIÉTAIRE.	FRONT.	PROFON.	SUPERFICIE.	
			PI. PO.	PI. PO.	PI. PO.	
				Mes. Ang.		
				97.03 x	96.06	9384.00
	1746	William Evans.....	101.00 x	98.00	9898.00	
	1747	Champion Brown et Sullivan Childs.....	72.06 x	98.00	7105.00	
	1748	Hubert Ives et Roger N. Allan.....	73.09 x	96.06	7117.00	
5434.00	1749	Les mêmes				
10924.00	1750	Robert Millard, Michaël Baptocock et Wil- liam F. Hutchins.....	58.00 x	96.06	5597.00	
4572.00	1751	Robert Millard.....	50.00 x	98.00	4900.00	
				118.09 } 92.09 }	20568.00	
	1752	John Horold Carter.....	194.06 x			

Bloc formé par les Rues McGill, William, du Duc et du Collège.

SUPERFICIE. PI. PO.	N ^o .	NOM DU PROPRIÉTAIRE.	FRONT.	PROFON.	SUPERFICIE.
			PI. PO.	PI. PO.	PI. PO.
				Mes. Ang.	
				irrégulier	29330.00
4595.00	1753	William E. Philipps.....			
4595.00	1754	George Watson et Marguerite Watson ép } de Wm. Smith.....		"	11920.00
4334.00	1755	Hannah Lyman, Ve. John Easton Mills... }		"	15600.00
4615.00	1756	Le Séminaire de Montréal.....		"	195640.00
4856.00					
4601.00					
4824.00					
4656.00					
4608.00					
7272.00					
2920.00					
4088.00					

Bloc formé par les Rues du Duc, William, de l'Inspecteur et du Collège.

SUPERFICIE. PI. PO.	N ^o .	NOM DU PROPRIÉTAIRE.	FRONT.	PROFON.	SUPERFICIE.	
			PI. PO.	PI. PO.	PI. PO.	
				Mes. Ang.		
				574.05 x	254.03 } 242.00 }	142645.00
	1757	La Corporation de Montréal.....				

Bloc formé par les Rues Chaboillez, du Collège, de l'Inspecteur, William, Colborne et St. Joseph.

SUPERFICIE. PI. PO.	N ^o .	NOM DU PROPRIÉTAIRE.	FRONT.	PROFON.	SUPERFICIE.
			PI. PO.	PI. PO.	PI. PO.
				Mes. Ang.	
				irrég.	41340.00
4691.00	1758	John Mathewson.....	32.07 x	56.00 } 59.06 }	1881.00
9358.00	1759	Louis Picard.....	48.10 x	59.06 } 65.09 }	3057.00
2652.00	1760	Balthazar Desmarais.....			
5796.00	1761	Joséphine Provendier, Ve. George Dye } Louisiana et Adeline Dye	28.02	irrég.	2064.00
3323.00	1762	Chs. Dumesnil.....			5006.00
10905.00					
la jous-					

Bloc formé par les Rues Chaboillez, du Collège, de l'Inspecteur, William, Colborne et St. Joseph.

No.	NOM DU PROPRIÉTAIRE.	FRONT.		PROFON.		SUPERFICIE.	
		PI.	PO.	PI.	PO.	PI.	PO.
1763	Wm. Cludinneug.....						
1764	John Drumgole.....						
1765	Mary Brydie, Ve. Andrew Dow, Catherine, Annie Mason, ép. de Louis de Teissier Prevost Mary et Jessie Dow. (*).....						
1766	Jean Louis Thibeau.....	35.00	x	80.06			

Bloc formé par les Rues Chaboillez, St. Joseph, de l'Inspecteur et du Collège.

No.	NOM DU PROPRIÉTAIRE.	FRONT.		PROFON.		SUPERFICIE.	
		PI.	PO.	PI.	PO.	PI.	PO.
1767	John Yoman, Richard et Frèdk. Gamble	57.06	x	72.06			
1768	Alfred Nelson, Sophie, Ve. Cornelius M. Brosnan, Walter James, Charles, Julia, ép. de Jonathan S. C. Wurtele et les hers. de Horatio Nelson. (**).....	43.03					
1769	Congregationnal Mission.....	65.09	x	"			
1770	Michel Duclos.....	59.09	x	75.00			
1771	William Duclos.....	59.09	x	75.00			
1772	Joseph Dugas dit Labrèche.....	37.06	x	51.03			

Bloc formé par les Rues Chaboillez, St. Joseph, de l'Inspecteur et du Collège.

No.	NOM DU PROPRIÉTAIRE.	FRONT.		PROFON.		SUPERFICIE.	
		PI.	PO.	PI.	PO.	PI.	PO.
1773	Michel Blais.....	37.00	x	59.00			
1774	John Ross.....	34.06	x	55.03			
1775	John Currau.....	36.09	x	63.00			
1776	David Bradshaw.....	42.06					
1777	Ths. Mullins.....	26.06		"			
1778	Robert Dalrymple.....	24.00		"			
		26.03		"			
		22.09		"			

Bloc formé par les Rues de l'Inspecteur, St. Joseph, St. Maurice et la Ruelle Dupré

No.	NOM DU PROPRIÉTAIRE.	FRONT.		PROFON.		SUPERFICIE.	
		PI.	PO.	PI.	PO.	PI.	PO.
1779	Chs. S. Rodier.....						
1780	Edouard Sarazin.....						
1781	Marguerite Bélanger Ve. J. Bte. Leduc.....						
1782	Thomas Sexton.....						
1783	Julia O'Shaunessy, Ve. Thomas Kelly...						
1784	J. Bte. Houlé.....						
1785	Marie Métayer, Ve. Emile Jacot.....						
1786	Pierre Dussault.....						
1787	James, Michaël, Patrick McShane.....						
1788	Peter McIver.....						
1789	Ada Maria Mills, ép. de John Js. Redpath.						

(*) Substitution en faveur de leurs enfants.

(**) Sbn. en faveur des enfants des 4 dernières

Bloc formé par les Rues de l'Inspecteur, St. Joseph, St. Maurice et la Ruelle Dupré

No.	NOM DU PROPRIÉTAIRE.	FRONT.	PROFON.	SUPERFICIE.
		PL. PO.	PL. PO.	PL. PO.
			<i>Mes. Ang.</i>	
1790	Scholastique St. Denis, Ve. Michel Houle, } et Alphonse, Michel et Alphonsine Houle, } ép. de Henri Hurtubise..... }	Do		4240.00
		Do		2700.00
1791	Frs. Pominville.....	55.06 x	irrég	1580.00
1792	William Salmon.....	26.03 x	"	1120.00
1793	Peter Darragh.....	48.09 x	irrég	3740.00
1794	Léandre Chaput.....	47.09 x	60.03	2877.00
1795	Le même			
1796	Louise Deguire, Ve. Edouard Nadeau et } Edouard Nadeau..... }	48.03 x	60.03	2907.00
1797	Marie Rosalie Louise Albina Donegani, } ép. de Chs. Selby. (*)	94.09 x	irrég	7395.00
		49.06 x	"	2670.00
1798	Ths. Webb.....	46.06 x	"	2325.00
1799	Julia O'Shaunessey, Ve. Thomas Kelly.	48.09 x	"	2220.00
1800	Gabriel Métayer dit St. Onge.....	48.00 x	"	1872.00
1801	Le même			

Bloc formé par les Rues St. Maurice, de l'Inspecteur, du Collège et la Ruelle Dupré

8550.00			<i>Mes. Ang.</i>	2949.00
4481.00	1802 James Darragh.....	32.06 x	90.09	3834.00
4481.00	1803 Joseph Versailles.....	42.03 x	90.09	4260.00
1922.00	1804 The Methodist new Connexion.....	57.00 x	74.09	5524.00
			114.00 }	
	1805 John Fitzpatrick.....	48.10 x	113.00 }	5363.00
			113.00 }	
	1806 Chs. S. Rodier.....	47.08 x	112.00 }	6048.00
			127.00 }	
2183.00	1807 Emelie Bergue, Ve. Hypolite St. Amour..	48.00 x	125.00 }	595200
1906.00			125.00 }	
2315.00	1808 William Carrigan.....	48.00 x	123.00 }	4116.00
	1809 Margareta Robertson.....	49.00 x	84.00 }	4543.00
			97.00 }	
3412.00	1810 Chs Montreuil.....	47.01 x	96.00 }	3931.00
			96.00 }	
2100.00	1811 Alexis Renand.....	41.02 x	95.00 }	11049.00
2079.00	1812 Alexander Smith	95.03 x	116.00 }	11670.00
Dupré	1813 James Evans.....	100.04 x	irrég	3828.00
	1814 James Reid	37.02 x	119.00	2455.00
4510.00	1815 Arthur Erennan	39.04 x	62.05	2107.00
4002.00	1816 Hélène Marais, ép. de Fabien Villeneuve.	53.07 x	39.04	12360.00
1760.00	1817 Peter Donovan.....	118.00 x	104.03	8813.00
2660.00	1818 Miles Williams.....	71.01 x	124.00	11634.00
1980.00	1819 Le même	93.10 x	124.00	6516.00
1600.00	1820 François Chalut.....	36.06 x	irrég	6618.00
860.00	1821 Marie E. Lalumière, Ve. Louis Martin.....	44.05 x	149.00	3664.00
700.00	1822 John Currau.....	47.09 x	76.09	10355.00
2240.00	1823 Dominique Rosaire.....		irrég	5812.00
400.00	1824 John Britt.....	46.06 x	125.00	6360.00
1720.00	1825 Peter Munroe.....	45.00 x	144.01	

(*) Une moitié à Marie Rosalie Louise Albina Donegani et l'autre moitié à ses enfants, dont elle a la jouissance sa vie durant.

Bloc formé par les Rues St. Maurice, de l'Inspecteur, du Collège et la Ruelle Dupré

No.	NOM DU PROPRIÉTAIRE.	FRONT.		PROFON.		SUPERFICIE.	
		Pl. Po.		Pl. Po.		Pl. Po.	
1826	John Huldén.....	51.00	x	141.04		7208.00	
1827	Pierre Peltier.....	21.03	x	98.00		2082.00	
1828	Michaël Foly.....	25.03	x	98.00		2474.00	
1829	John Doherty.....	25.00	x	98.00		2450.00	

Bloc formé par les Rues St. Maurice, St. Henri, du Collège et la Ruelle Dupré.

No.	NOM DU PROPRIÉTAIRE.	FRONT.		PROFON.		SUPERFICIE.	
		Pl. Po.		Pl. Po.		Pl. Po.	
1830	George Lulham.....	48.00	x	60.06		2904.00	
1831	Le même.....	49.06	x	60.06		2994.00	
1832	Miles Williams, Sr.....	75.09	x	97.06		7385.00	
1833	Amable Ste Marie.....	48.03	x	97.06		4704.00	
1834	Mary Jane Daragh, Ve. John Feron.....	47.03	x	70.06		3311.00	
1835	John Larin.....	48.06	x	70.06		3419.00	
1836	Michaël McMahon.....	47.04	x	118.10		5624.00	
1837	James Burke.....	50.00	x	71.08		3566.00	
1838	Miles William, jr.....	50.00	x	39.09		1987.00	
1839	Miles William, sr.....	99.09	x	irrég.		14160.00	
1840	William Masterman.....	62.03	x	187.09		11200.00	
1841	Mary McGinnis, Ve. John McLean.....	53.07	x	72.04		3857.00	
1842	Honora Mullins, ep : de Anthony O'Donnell	53.09	x	irrég.		6757.00	
1843	John Gordon.....	31.03					
		34.06	x	150.00		4924.00	
1844	Jean Louis Caron.....	31.11					
1845	Hannibal H. Withney.....	34.01	x	150.00		4950.00	
1846	Henry Thomas et Isidore Thibeau.....	33.00	x	71.00		2343.00	
1847	Les mêmes.....	30.06	x	71.00		2165.00	
1848	Mary Ann Munro, Ve. Frs.Pilet.....	98.03	x	71.00		6975.00	
1849	Helen Munro.....	32.06	x	71.00		2307.00	
		43.03	x	71.00		3070.00	
1850	Chs. Austin.....	84.03	x	137.07		11194.00	
1851	Jean Louis Caron.....	irrég.		128.05		11554.00	
1852	Jean Louis Beaudry.....	112.03	x	73.03		8232.00	
1853	J. Bte. Biron.....	59.00	x	irrég.		7642.00	
1854	James Galt.....	32.04	x	41.00		1333.00	
1855	Christopher McCormack.....	30.00	x	41.06		1252.00	
1856	Richard Anderson.....	80.06	x	42.00		3461.00	
				44.00			

Bloc formé par les Rues St. Maurice, St. Joseph, St. Henri et la Ruelle Dupré

No.	NOM DU PROPRIÉTAIRE.	FRONT.		PROFON.		SUPERFICIE.	
		Pl. Po.		Pl. Po.		Pl. Po.	
1857	Frs. Dolan.....	63.03	x	56.09		3589.00	
1858	Adelaïde Lamontagne, Ve. Luc Dufresne } et Luc, Charles, Léon, Jean, Louis et Vic- } torine Dufresne ép. de Edouard Beaudry. }	39.03	x	89.09 } 91.00 }		3537.00	

Bloc formé par les Rues St. Maurice, St. Henri, du Collège et la Ruelle Dupré.

SUPERFICIE. PL. PO.	No.	NOM DU PROPRIÉTAIRE.	FRONT.		PROFON.		SUPERFICIE. PL. PO.
			PL. PO.	Mes.	Ang.	PL. PO.	
7208.00	1859	Les mêmes	26.09	x	57.06		1538.00
2082.00	1860	François Poirier	41.09	}	irrég.		4200.00
2474.00			43.06				
2450.00	1861	John J. Curran	33.00	}	irrég.		3168.00
			33.09				
	1862	Terence McGuire	32.03	} x	97.00		3160.00
	1863	Dennis O'Connor	32.11				
	1864	Emélie Bergue, Ve. Hypolite St. Amour.	irrég.	} x	99.00		8076.00
			81.02				
	1865	Martin Hart	82.00	} x	99.00		5222.00
			52.03				
	1866	Joseph Leblanc	53.03	} x	94.06		4488.00
			47.06				
	1867	John J. Day	48.01	} x	94.06		4414.00
			45.04				
	1868	Magloire Charbonneau	48.08	} x	94.06		4600.00
			48.01				
	1869	Edouard McIntosh	30.05	x	88.00		2680.00
	1870	James Darragh	58.09	x	irrégulier		7840.00
	1871	Marie Anne Gauthier, Ve. Hughes Rolland Lenoir et Hughes, J. Bte. Elizabeth, ép. de Léon Prudhomme, Scholastique, ép. de Napoléon Deschamps; Louise Philomène, ép. de Prospère Versailles, Christine, ép. de Ambroise Choquet, et les héritiers de Marguerite, ép. de Alexis Desève	22.03	x	"		1418.00
	1872	J. Bte. Lenoir					
	1873	Marie Anne Gauthier, Ve. Hughes Rolland Lenoir et Hughes, J. Bte. Elizabeth, ép. de Léon Prudhomme, Scholastique, ép. de Napoléon Deschamps, Louise Philomène, ép. de Prospère Versailles, Christine, ép. de Ambroise Choquet, et les héritiers de Marguerite, ép. de Alexis Desève			irrég		3570.00
	1874	Sammuel K. Byron			Do		7830.00
	1875	Chs. Larin			Do		6460.00
	1876	William Ogilvie			Do		17781.00
	1877	Mungo Ramsay			Do		6320.00
	1878	William McKinnon			Do		12950.00
	1879	Thomas Parker			Do		8410.00
	1880	John H. Evans	45.00	} x	82.00		3683.00
			32.00				
	1881	Thomas McKennan	30.00	} x	82.00		2577.00
			30.00				
	1882	William Wilson			irrég.		7050.00

Bloc formé par les Rues St. Henri, St. Joseph, St. Maurice et la Ruelle Longueuil.

SUPERFICIE. PL. PO.	No.	NOM DU PROPRIÉTAIRE.	FRONT.		PROFON.		SUPERFICIE. PL. PO.
			PL. PO.	Mes.	Ang.	PL. PO.	
3589.00	1883	Ada Maria Mills, ép. de John Jas. Redpath	44.09	} x	irrég.		3610.00
3537.00			30.00				
	1884	John Torrance			irrégulier		23780.00

Bloc formé par les Rues St. Maurice, St. Henri, du Collège et la Ruelle Longueuil.

No.	NOM DU PROPRIÉTAIRE.	FRONT.		PROFON.	SUPERFICIE.
		PI. PO.	PI. PO.	PI. PO.	
				<i>Mes. Ang.</i>	
1885	Charles Austin.....	60.06	} x	56.03	3426.00
1886	James S. Evas.....	61.06			
Bloc formé par les Rues St. Maurice, McGill, du Collège et la Ruelle Longueuil.					
				<i>Mes. Ang.</i>	
1887	Walter McFarlane.....	31.06	} x	irrég.	3728.00
		21.03			
1888	Luke Moore.....	29.03	} x	Do	3472.00
		21.06			
1889	James Donnelly.....	30.09	} x	Do	3516.00
		21.03			
1890	James Evans.....	59.09	} x	Do	7845.00
		60.06			
1891	Thomas Peck.....	57.09	} x	Do	7343.00
		61.00			
1892	Ada Maria Mills, ép. de John Jas. Redpath.	60.06	} x	Do	7290.00
		35.06			
1893	Joseph McKay.....	43.03	} x	Do	4550.00

Bloc formé par les Rues St. Maurice, McGill, St. Joseph et la Ruelle Longueuil.

<i>Mes. Ang.</i>					
1894	Marguerite Jones Morrice Lamb, ép. de William Busby Lamb.....	56.09	} x	irrég	5671.00
		46.00			
1895	Benjamin Hutchins.....	29.06	} x	Do	3186.00
		30.00			
1896	William E. Philipps.....	30.00	} x	Do	3037.00
1897	William S. Whitney.....	28.00			
		27.09	} x	Do	2843.00
		28.06			
1898	James Mathewson.....	27.09	x	Do	4508.00
1899	John J. Day.....	34.06	x	Do	1632.00
1900	Wm. Stephens.....			Do	5528.00
1901	Elizabeth Forraine, ép. de Joseph Aussem. Lot en eau profonde.	51.00		Do	2240.00
1902	Sa majesté..... Chemin de fer.			irrégulier	438,900.00
1903	La Compagnie de chemin de fer du Grand Tronc du Canada.....			Do	34,950.00
1904	Sa Majesté..... Le Canal de Lachine.			Do	1,506,000.00

FIN DU QUARTIER STE. ANNE.

TABLE ALPHABETIQUE.

A

Acton George, 1314.
 Adam Amos, 1357.
 Adam Elizabeth, Eliza, Mary Ann, Martha, héritiers d'Emma, Alice et héritiers de Wm. Dunn. 1357.
 Aitken James, 1528, 1536.
 Akin Thomas, 784.
 Allan Michaël, 965, 966.
 Allan Roger, 1601, 1748, 1749.
 Aldenon George, 645.
 Amesse Paschal, 609.
 Anderson Collin et William, 279.

Anderson Richard 1856.
 Arahill Michaël, Ve. 962.
 Arahill, Thomas, Edward et Mary, 962.
 Archibald Henry. 528, 529, 530 et 531.
 Armstrong Mary 1531. 16 18.
 Asselin Elie, 905.
 Atwater Edwin, 1721.
 Auger J. Bte. 600, 601, 602, 603 et 612.
 Aussem, Joseph épouse de 1901.
 Austin Charles, 1850, 1885.
 Aymond Julie, 902.

B

Badeau Pierre, 1250.
 Bailey John, 1347.
 Bailey Robert 1440.
 Banque (la) des marchands, 1061.
 Baptoock Michaël, 1750.
 Baptist Mission, 683.
 Barré Charles, 1165.
 Barré Félix, 1166.
 Barré Louis, 1163.
 Bartley Wm.P. 522, 523, 524, 525, 526, 527, 532, 533, 534, 535, 536, 537.
 Battie Wm. 268.
 Baynes Margaret, 1663.
 Beaudoin Joseph, 1269.
 Beaudry Bernard, 1218.
 Beandry, épouse d'Edouard, 1858, 1859.
 Beandry J. Bte. 967, 968, 969, 986, 987, 988, 989,
 Beandry Jean Louis, 1209, 1852.
 Behen Joseph, 756.
 Belair Joseph, 1276,
 Belanger Marguerite, 1781.
 Bélisle, Samuel, Cyrille, Frédéric, 1591,
 Bell John, 1629,
 Bennett James, 1084, 1104,
 Bennett Patrick, 1101,
 Bennett Peter, 1408,
 Bennie Walter, 1577,
 Benning, épouse de Alexander, 1726,
 Benny James, 520, 539.
 Bergue Emélie, 1807, 1864,

Bermingham John, 626,
 Berthelet, Ve. Benjamin, 1204,
 Bigelow John Theodore, 513, 546,
 Bigelow, Ve. Thomas Dean, 513, 546,
 Biron J. Bte. 1853,
 Bishop John Thomas, Parkyn, Amelia et Elizabeth Helen, 1348,
 Bishop Mary, 1348,
 Bishop, Ve. Robert, 1348,
 Bissonnette François, 1270,
 Blais Michel, 1773,
 Blessing Sarah, 660,
 Bolton Chs. W. 853,
 Boston Isabella, Elisa, Louise, Jane, 1121, 1122, 1123, 1132, 1133, 1134,
 Bourdeau Antoine, 1241, 1242,
 Bourdeau Ulric, 1243,
 Boursier Félicité, 697,
 Bowes Patrick, 1717,
 Bowie William, 283,
 Boyle Magaretta, 1419, 1420,
 Boyle Mathew, 1000,
 Boyle Patrick, 1326,
 Bradshaw David, 1776,
 Brady, Thomas, William, James, David, Jane, Elizabeth, 1160,
 Brassey Thomas, 302, 303, 304, 305, 306, 307, 308, 309, 310, 311, 312, 313, 314, 315, 316, 329, 374, 375, 385, 386, 387, 388, 389, 390, 391, 392, 393, 394, 395, 396, 397, 398,

- 399, 400, 401, 402, 404, 405, 406, Brown Andrew, 1568.
 407, 408, 409, 410, 411, 412, 413, Brown Champion, 1747.
 414, 415, 416, 417, 418, 419, 420, Brown David, 1075, 1409.
 421, 422, 423, 424, 425, 426, 428, Brown Frederick, 257, 912, 913.
 429, 430, 431, 432, 434, 435, 437, Brown Jonathan, 1046,
 438, 439, 440, 441, 444, 445, 446, Brown Philo, D. 1635,
 447, 450, 451, 452, 453, 454, 455, Brown Samuel, 1713,
 456, 457, 458, 459, 460, 461, 462, Brush George, 1557, 1560,
 463, 464, 465, 466, 467, 468, 469, Brayère Joseph, 1254.
 470, 471, 472, 473, 474, 475, 476, Brydges Charles J, 1581
 477, 478, 479, 480, 481, 482, 483, Brydie Mary, 1308, 1600, 1765,
 486, 487, 488, 489, 490, 491, 492, Bryson Campbell, 1654,
 493, 494, 495, 496, 497, 498, 499, Buchanan Isaac, 1537,
 500, 501, 502, 503, 504, 505, 506, Buchanan Thomas, 649, 666, 684, 685,
 507, 687, 708,
 Brault Joseph, 786, 787
 Brennan Arthur, 1815.
 Brennan Elizabeth, 1736.
 Brennan Martin, 1732, 1734.
 Brennan Patrick, 616, 617, 618, 619,
 620. 1735, 1737.
 Brennan William, 1378.
 Britt John, 1824.
 Broden John, 952, 998.
 Broden Patrick, 998.
 Brodie William, 1494.
 Brosnan, épouse de Cornélius, 1768.

C

- Cadioux, Joseph, 906.
 Cahill, Joseph, 757.
 Cairns, John, 1406.
 Cameron, Allan, 1637.
 Cameron, David, 373.
 Cameron, John, 1323.
 Cameron, Mary, 1433, 1526.
 Cameron, Michaël, 1432.
 Cameron, Samuel, épouse de 1344.
 Campbell, Alexander, 1537.
 Campbell, Collin, 1595.
 Campbell, John, 1493.
 Campbell, Samuel, 1162.
 Cannon, Mary, 1433.
 Cannon, Michaël, 1436.
 Cannon, John, 1323.
 Cannon, épouse de Samuel, 1344.
 Cantin, Augustin, 1081.
 Cardwell, Robert, 944.
 Carrey, Felix, 1115.
 Carland, John, 1098.
 Caron, Jean Louis, 1844, 1851.
 Carrigan, William, 1808.
 Carson, William, 1317, 1318, 1319.
 Carter, John Thorold, 1752.
 Cassidy, Elizabeth, 686.
 Cazalais, Amable, Ve, de 1247.
 Cazalais, Emélie, Adeline, Louise, Sophie, Caroline, Delphine, Amable, Paul, Alphonse, 1247.
 Chaillé Benjamin, 1275, 1288.
 Chalifoux Joseph, 1193.
 Chalut François, 1820.
 Chapman Henry, 1199.
 Chaput Léandre, 1794, 1795.
 Charbouneau Magloire, 1293, 1868.
 Charest Ulric, 1149.
 Childs Sullivan, 1747.
 Choquet, épouse de Ambroise, 1871, 1873.
 Clare William H. 511, 548.
 Clarke Henry, 1021.
 Clarke Thomas, 1026.
 Clarke, épouse de Thomas McLeod, 1504.
 Clarke William, 1352.
 Cleary Edward, 611.
 Clendenning William, 1763.
 Cloran Joseph, 1279.
 Coadey William, 1521.
 Cochrane, Ve. de John, 1152.
 Cochrane Mary Ann, 1152.
 Cockfield Moses, 230, 231.
 Colter Edward, 964.
 Collin, Ve. de William, 1544.
 Collins Thomas, 700.

Collinson
 Colstine
 Commiss
 1650
 Compagn
 Gra
 1903
 Compagn
 Cité
 168
 Congreg
 Connau
 Connell
 Connell
 Chr
 Connell
 Connell
 56
 58
 65
 81
 81
 82
 83
 85
 Conroy
 Conroy
 Contoi
 Contoi
 Conve
 Conwa
 Cook I
 Coona
 Copela
 Corbe
 Corbe
 Corco
 Dager
 Dalry
 Dame
 C
 e
 1
 1
 2
 3
 7
 8
 9
 10

- Collinson Thomas, 694.
 Colstine John, 668.
 Commissaires (les) d'école protestants, 1650.
 Compagnie (la) de chemin de fer du Grand Tronc du Canada, 294, 321, 1903.
 Compagnie (la nouvelle) du gaz de la Cité de Montréal, 1646, 1648, 1665, 1685.
 Congregational Mission, 1769.
 Connaughton Bernard, 876.
 Connelly James, 1401
 Connelly Maria, Michaël, William, Christopher, 567.
 Connelly Mary, 962.
 Connelly Rose Ann, 557, 562, 563, 564, 565, 566, 576, 577, 578, 579, 580, 581, 625, 627, 628, 629, 654, 655, 656, 659, 662, 673, 808, 809, 810, 812, 813, 814, 815, 816, 817, 818, 819, 820, 821, 824, 825, 826, 827, 828, 829, 830, 831, 832, 833, 834, 835, 836, 837, 838, 839, 840, 841, 854, 855, 856, 857, 858.
 Conroy John, 1621, 1622, 1706.
 Conroy Michaël, 362, 363, 1028.
 Contois François, 1264.
 Contois Louis, 1265.
 Converse John A. 1063,
 Conway, Michaël, 894,
 Cook David, 847,
 Coonan William, 630, 631, 651.
 Copeland Edward Hunter, 1585.
 Corbean Olivier, 1211.
 Corbeil Bernabé, 1176.
 Corcoran Michaël, 1349.
 Corporation (la) de Montréal, 759, 785, 788, 789, 790, 793, 794, 797, 798, 799, 800, 801, 802, 803, 804, 805, 806, 807, 859, 860, 861, 862, 863, 864, 865, 866, 868, 869, 870, 871, 872, 873, 874, 875, 877, 878, 879, 880, 881, 882, 1358, 1496, 1757.
 Corrigan James, 1338.
 Corse Mary, 1587, 1593.
 Corse Susanna, 1587, 1593.
 Costello John, 1681.
 Costegan John, 1203.
 Cotté Henri, héritiers de, 1613.
 Coultray Alexander, 1174.
 Cox James, 1651.
 Cox Thomas, 1437.
 Craick Robert, 1607, 1608, 1610.
 Craick, Ve. de Robert, 1608.
 Crawford William, 1085.
 Cramp Thomas, 1552,
 Crane Robert, 1341,
 Cravern Patrick Lawrence, 1740,
 Crevier Augustin, 932, 933,
 Crevier Louis, 1238,
 Crevier Louis, épouse de, 1224, 1234,
 Cronshaw, John, Robert, Gilbert, Melville, Marion, Margareta, 292, 293,
 Cronshaw, Ve de Robert, 292, 293,
 Cross Alexander, 1571, 1703,
 Crukshank George, 1458,
 Curran, épouse de Charles, 1674,
 Curran, Ve de James, 1464,
 Curran, John, 1775, 1822,
 Curran, épouse de John J, 1736,
 Curran, John J, 1861,
 Cusack John, 1373,
 Cuthbert, Thomas, 261-
 Cuvillier, Marie Angélique et Luce, 1659.

D

- Dagenais, Flavien, épouse de, 1263.
 Dalrymple Robert, 1778.
 Dames (les) de la Charité de l'Hopital Général de la Cité de Montréal, communément dites Sœurs Grises, 1, 2, 3, 4, 5, 6, 7, 8, 9, 10, 11, 12, 13, 14, 15, 16, 17, 18, 19, 20, 21, 22, 23, 24, 25, 26, 27, 28, 29, 30, 31, 32, 33, 35, 36, 37, 38, 39, 40, 41, 42, 43, 44, 45, 46, 47, 48, 49, 50, 51, 52, 53, 54, 55, 56, 57, 58, 59, 60, 61, 62, 63, 64, 65, 66, 67, 68, 69, 70, 71, 72, 73, 74, 75, 76, 77, 78, 79, 80, 81, 82, 83, 84, 85, 86, 87, 88, 89, 90, 91, 92, 93, 94, 95, 96, 97, 98, 99, 100, 101, 102, 103, 104, 105, 106, 107, 108, 109, 110, 111, 112, 113, 114, 115, 116, 117, 118, 119, 120, 121, 122, 123, 124, 125, 126, 127, 128, 129, 130, 131, 132, 133, 134, 135, 136, 137, 138, 139, 140, 141, 142, 143, 144, 145, 146, 147, 148, 317.
 Danis Antoine, 1196.
 Darragh James, 1802, 1870.
 Darragh Mary Jane, 1834.
 Darragh Peter, 1793.
 Darwent Moses, 270, 271.
 Davidson Sarah, William et John, 1465.
 Davis John, 1029.
 Day John J. 1867, 1899.
 Décaré Toussaint, 915.
 Deguire Louise, 1796.

- Delahoide John, 704.
 Delisle, épouse de Alexandre. M. 1659.
 Dempsey Sylvester, 811.
 Demneen Dennis, 1466.
 Deschamps, épouse de Napoléon, 1871, 1873.
 Desève Alexandre, héritiers de, 1871, 1873.
 Desmarais Balthazar, 1760.
 Desmarais Henri, 945.
 Devine Daniel, 264.
 Devlin Owen J. 657, 796.
 Dewitt Calibe S, Emely et les héritiers de Abigaïl. 1041, 1042, 1043, 1044, 1045, 1060, 1062, 1563.
 Dickson James, 266.
 Dickson Jane, 1608.
 Dickson William, 755, 1023.
 Dodds Mary, 1547.
 Dohaney Michaël, 569.
 Doherty, John, 1403, 1829.
 Doherty Patrick, 1112, 1136.
 Dolan Francis, 1857.
 Dominique Rosaire. 1823.
 Donegani, Marie Rosalie Louise Albina, 1707, 1797.
 Donnelly Bryan, 1335, 1456.
 Donnelly Charles, 1197.
 Donnelly Edward, 1361.
 Donnelly James, 1889.
 Donovan Peter, 1413, 1690, 1817.
 Doodey Dennis, 1277.
 Doodey, épouse de Dennis, 1281, 1282, 1355.
 Doodey Patrick, 1343.
- Dorais, épouse de Joachim, 697.
 Doran Julia, 1616,
 Dorion Edouard, 1572,
 Dorwin Canfield, 1362, 1422, 1694.
 Dorwiu Stephenson, 1159.
 Douglass James et John, 1386.
 Doutney Wm. L. 1418.
 Dow, Ve. de Andrew, 1308, 1600, 1765.
 Dow Catherine, Annie Mason, Mary et Jessie, 1308, 1600, 1765.
 Dowie Kenneth, 1480.
 Dromgole John, A 1309, 1679, 1764,
 Drummond John, 1087,
 Drummond, Ve. de Peter, 1443,
 Drummond, Peter, Jessie et Mary, 1443,
 Drury Owen, 758,
 Duclos Michel, 1770,
 Duclos Michel et Guillaume, 1261,
 Duclos William, 1771,
 Dufresne Ve. Luc, 1858, 1859,
 Dufresne Luc, Charles, Léon, Jean, Louis et Victorine, 1858, 1859,
 Dugas Joseph dit Labrèche, 1772,
 Duggan Thomas, 901,
 Dumesnil Charles, 1762,
 Dunn Jane, 1704,
 Dunn William, 899,
 Dunn, héritiers de William, 1357,
 Dupras Cyrille, 1157,
 Dussault Pierre, 1786,
 Dwyer Cornelius, 278,
 Dye, Ve. George, 1761,
 Dye Louisiana et Adeline, 1761,
 Dyer John, 1181,

E

- Elevating and Floating Storage Company (the St. Lawrence Grain). 1410,
 Esplin Charles, 1614, 1620, 1714,
 Ethier Benjamin, 907, 1184, 1186, 1188, 1189,
- Evans Andrew H. 1598,
 Evans James S. 1813, 1886, 1890,
 Evans John H. 990, 1880,
 Evans William, 1746,
 Everett Robert, 1489,

F

- Farmer Michaël, 1332, 1365, 1424, 1434, 1439, 1447, 1460, 1655, 1669, 1673, 1684,
 Farquhar, Ve. William, 484, 485,
 Farrell Daniel, 1723,
 Feeney Mathew, 792,
 Fenan, Ve. John, 1834,
 Fenell Thomas, 568,
 Fenell Thomas George, 701,
 Fisher Alexander, 379,
 Fisher, épouse de Arthur, 1587, 1593,
 Fitzgerald, Elizabeth. 1325,
 Fitzpatrick John, 1805,
 Fitzsimmons, Anna et Mary, 1457,
 Fitzsimmons Bernard 1450,
 Flanerey John, 561,
 Flanigan Patrick, 1135,
 Fleck Alexander, 1590,
 Flynn Francis, 1374,
 Flynn, Ve. de John, 660,

Foley M
 Forbes
 Ford D
 Foreste
 Forran

Gaffney
 Gallagh
 sa
 Gallagh
 Gallagh
 Galt A
 Galt Ja
 Gamble
 der

Gardne
 Gareau
 Gareau
 92
 12

Gareau
 Gareau
 ph
 ric
 13

Gareau
 Gareau
 Gareau
 12

Gareau
 Gareau
 Gareau
 Gareau
 no

Gareau
 Gareau
 Garrig
 Garrig
 Garrig
 Garvi
 Garvi
 Gauth
 Gauv
 Gaz,
 u
 1

Haga
 Hall
 Hall,
 C
 T

Foley Michaël, 1828,
Forbes Alexander H., 1588,
Ford Daniel, 682, 692,
Forester John, 277,
Forrance Elisabeth, 1901,

Forsyth Robert, 1078,
Foster Thomas, 1522,
Frothingham Henry, 528, 529, 530, 531,
Furlong Maria Mathilda, 690,

G

Gaffney Francis, 1462,
Gallaghen, Donnell, Helen et Anastasia, 634,
Gallaghen Vc. de Thomas, 634,
Gallagher Hugh, 570, 571,
Galt Alexaner T. 1581, 1582, 1583,
Galt James, 1854,
Gamble John Yeoman, Richard et Frederick, 1767,
Gardner Robert, 1507,
Gareau Adélaïde, 1225, 1229, 1230, 1233
Gareau Charles, 678, 679, 695, 696, 919,
925, 926, 1208, 1226, 1227, 1284,
1295, 1302, 1388,
Gareau Edouard, fils, 1294,
Gareau Elisa, Felix, Albina, Emma, Alphonsine, Joséphine, Eugénie, Marie-Louise et Blanche, 1228, 1232,
1303, 1307,
Gareau Euphrosine, 1224, 1234,
Gareau Félix, 1219, 1221,
Gareau François Xavier, 1220, 1231,
1235, 1286,
Gareau, Vc. de Joseph, 1222,
Gareau Léon, Angèle, Alfred, 1236,
Gareau Louis, A. 1305,
Gareau Louise, 1223,
Gareau Monique, Mary, Ann, Catherine et Mathilde, 1222,
Gareau Patrice, Léon et Joseph, 1285,
Gareau Philippe, 1304,
Garrighan Vc. de John, 1419, 1420,
Garrighan Peter, 553, 891,
Garrighan John, 959, 960,
Garvin James, 1626,
Garvin John, 1625,
Gauthier Marie Anne, 1871, 1873,
Gauvrau Angèle, 1236,
Gaz, (la Nouvelle Compagnie) de la Cité de Montréal, 1646, 1648, 1665,
1685,

Gillan Patrick, 1025,
Gillis, Vc. Francis, 1435,
Gillis John, Mary et Rosa, 1435,
Gillis Mary, 1435,
Gillis Terence, 748, 750,
Gleason Patrick, 946, 947, 948, 949,
Glennon John, 1412, 1414,
Glennon William, 1310, 1677,
Glennon John, 1412, 1414,
Goden Richard, 262,
Goodwin Charles, 747,
Gordon John, 1680, 1843,
Gorman Samuel, 822,
Gorman William, 1310, 1677,
Gougeon Amable, 920,
Gougeon F. X. 922, 923, 924, 928,
Gougeon Maxime, 1290,
Gough Thomas, 667,
Gould Ira, 514, 515, 516, 543, 544, 545,
1041, 1042, 1043, 1044, 1045, 1060,
1062, 1187, 1589,
Goulding Thomas, 287,
Gouldthrope, John, George, 1526,
Gouldthrope, Vc. Joseph, 1526,
Gow John, 368, 369,
Grain Elevating and Floating Storage Company (the St Lawrence) 1410,
Grand Tronc, (la compagnie du chemin de fer le) 294, 321, 1903,
Graney James, 1004,
Grant Benjamin, 326,
Grant John, 1137,
Grant John, jr. 509, 510, 549, 550,
Gray George, 1692,
Gray James, 604,
Guérin Théophile, 887, 903,
Guilford Joseph, 1146,
Gunn William, 1558,
Guy Etienne, 1198,
Guy, Etienne, Michel Patrice et Hélène, 1204,

H

Hagar Charles, 1602,
Hall John Smythe, 509, 510, 549, 550
Hall, Malvina, Isabella, héritiers de Georgiana, Edward, Frederick et Theodore, 1570, 1573, 1575, 1696,
1700,

Hall Thomas, 214, 216,
Halpin Michaël, 1731,
Hamilton James, 370, 371, 372,
Hanley James, 1469,
Hanley Thomas, 1539, 1551,
Harrigan Patrick, 1119,

- Hart Matin, 1865,
 Hart Theodore, 1206, 1484, 1501,
 Harvey James, 521, 538, 1506,
 Hastings, Ve. George, 1471, 1491, 1523,
 Hastings Honora, 269,
 Hawley Charles, 1453,
 Hayes Michël, 1631,
 Healan William, 1322,
 Hearle James, 1202,
 Henderson, Archibald, Catherine et héritiers de Henrietta, 1483,
 Henderson William, 1671,
 Henault Louis H. 1095, 1102, 1109, 1110,
 Hennessey Martin, 753,
 Hennessey Michaël, 970, 971,
 Henrichon Benjamin, 1183,
 Henrichon Jean, 1185,
 Henrichon Léon, 1153,
 Henry Alexander, 648, 669, 705, 706, 707,
 Hétu Gilbert, 1217,
 Hibbard Lidia, 552,
 Hickey James, 1417,
 Higgins, épouse de Patrick, 608,
 Hill David, 1656,
 Hill Mary Jane, 1210,
 Hilton William, 1075,
 Hingston William Hales, 1404,
 Hogan Dennis, 931,
 Hogan Patrick, 337, 338, 339,
 Hoggarty Edward, 1311,
 Hoggarty John, 1096, 1097,
 Holden John, 1826,
 Holland Mansfield, 1632,
 Holliday Andrew et William, 330, 341,
 Holliday David, 1340,
 Holliday James, 1652,
 Hood Ve. de David, 1547,
 Hood William, 1547,
 Hopkins Edward M. 1581,
 Hough Samuel, 209,
 Houghton, Ve. de John, 1357,
 Houle, Alphonse, Michel et Alphonsine, 1790,
 Houle, Ve. de Michel, 1790,
 Houlé J. Bte. 1784,
 Hugues, James, Catherine, Michaël, Ann, Mary et Patrick, 686,
 Hugues John, 885,
 Hugues, Ve. de Michaël, 686,
 Hunter James Stuart, 1088, 1089, 1090, 1091, 1092, 1093, 1094, 1103, 1128, 1129, 1130, 1131,
 Hunter Mary, 927,
 Hupé Louis, 1268,
 Hurlbise Benjamin, 1140,
 Hurlbise, épouse de Henri, 1790,
 Hurlbise Joseph, 950,
 Husband épouse de Edmund, 1348,
 Hutchins Benjamin, 1895,
 Hutchins William, 1750,
 Hutchison Mathew, 1486, 1499,
 Hutchison, épouse de Mathew, 1471, 1491, 1523,
 Hutchison, épouse de William, 1357,

I

- Ireland, Henry William et James Henry, 1503,
 Ireland, épouse de Thomas, 1348,
 Irvine James, 1649,
 Irvine Robert, 1283,
 Ives Hubert, 1601, 1748, 1749,
 Ivinson Jonathan, 267,

J

- Jackson Joseph, 1630,
 Jacot, Ve. de Emile, 1785,
 Jameison Robert, 1384, 1682,
 James Wiliam, D. B. 1567,
 Jardin Pierre, 917, 918, 930, 938, 939,
 Johnson William, 1502, 1505,
 Johnston Thomas 1368, 1372,
 Joly Protet, 1274,
 Jones Alfred, 351, 352,
 Jones Sydney Ford, 1666,
 Jones Thomas, 346, 353, 354,
 Jordan Mary, 1367, 1370, 1425,
 Joseph Jacob Henry, 1300, 1411,
 Joseph Jessie, 1086, 1142, 1584,

K

- Kane Morrice, 999,
 Kavanagh Henry, 1405,
 Keefer, épouse de Thomas C, 1504,
 Keegan Andrew, 1421,
 Kehown Lawrence, 1336,
 Kelly Catherine, 634,
 Kelly Henry, 1024,
 Kelly James, 1116,
 Kelly John, 1725,
 Kelly, héritiers de Thomas, 1357,

Kelly
 Kena
 Kenn
 Kenn
 Kenn
 Kerfo
 Kerno
 Kiley

Labbe
 Labré
 Labré
 Lafla
 Lafor
 Lafor
 Laing
 Lalom
 Lalur
 Lamb
 Lamb
 Lamb
 Lamè
 Lamo
 Lapie
 Lappe
 Larin
 Larin
 Larki

Lauri
 Lauri
 Lauri
 Laver
 Lavig

Law,
 Leah
 Leah
 Lebla
 Lebla
 Lebru
 Lerla
 Lecte
 Le dou
 Ledne
 Leduc
 Lefeb

Mack
 Madd
 Magon
 Magn
 Maille

Kelly, Ve. de Thomas, 1783, 1799,
 Kenan James, 1402,
 Kennedy David, 273,
 Kennedy Patrick, 263,
 Kennedy Sarah, 1674,
 Kerfoot W. Henry, 1498,
 Kerney Francis, 1306,
 Kiley Martin, 1415, 1416, 1427, 1428,

Killelea Lawrence, 688,
 Killelea Patrick, 677,
 King Warden, 1511,
 King William, 1173,
 Kinston William, 899,
 Kirkpatrick Andrew, 1606,
 Knox John, 34,

L

Labbé Augustin, 1156,
 Labrèche François, 1145,
 Labrèche, Joseph Dugas dit, 1772,
 Laflamme, Rodolphe et Godfroy, 1715,
 Laforce, Ve. de Joseph, 652,
 Laforce Mary Ann t Hyppolite, 652,
 Laforêt Gédeon, 1257,
 Laing Murdoch, 594, 595, 596, 597,
 Lalonde Charles Ferdinand, 1111,
 Lalumière Marie, E. 1821,
 Lamb, épouse de Busby, 1894,
 Lamb Marguerite Jane Morrice, 1894,
 Lamb, Ve. de Michael, 1543,
 Lamère Guillaume, 973,
 Lamontagne Adélaïde, 1858, 1859,
 Lapière, épouse de Charles, 902,
 Lapière, Ve. de Patrick, 1210,
 Lappen, Ve. de Patrick, 1210
 Larin Jean Bte. 1161,
 Larin John, 1835,
 Larkin Patrick, 1034, 1035, 1036, 1337,
 1350, 1432, 1441, 1444, 1446,
 Lauriau Eddege, 1106,
 Lauriau Joseph, 1105,
 Laurin Charles, 1266, 1296, 1875,
 Lavender Henry, 1364,
 Lavigne, épouse de Olivier Tessier dit,
 1297,
 Law, James David, Andrew, 1546,
 Leahy Mich. èl, 587, 588, 589, 590,
 Leahy William, 2-0,
 Leblanc Ferdinand, 1147,
 Leblanc Joseph, 1866,
 Lebrun Frs. Xavier, 1214,
 Leclaire François et Jean, 1244,
 Leclere Emélie, 1247,
 Le doux François Xavier, 1298,
 Leduc, Ve. de Jean Baptiste, 1781,
 Leduc Louis, 1240, 1248,
 Lefebvre Nicholas, 893,

Leitch William, 1546,
 Lemieux Albert, 786, 787,
 Lennon Helen, 1464,
 Lennon, épouse de Herbert, 1357,
 Lennon Thomas, 916, 921,
 Lenoir Angebue et Toussaint Rolland
 dit, 1297,
 Lenoir, Hugues, J. Bte. Elizabeth, Scho-
 lastique, Louise, Philomène, Chris-
 tine, héritiers de Marguerite Rol-
 land dit, 1871, 1873,
 Lenoir, Ve. Hugues Rolland dit, 1871,
 1873,
 Lenoir Jean Baptiste, Rolland dit, 1872,
 Lenoir Joseph, Rolland dit, 1258,
 Lenoir, Ve. Louis Rolland dit, 1297,
 Leonard William, 848,
 Leslie James M. 1667,
 Levinston John, 1538,
 Lillie Thomas, 1474,
 Linton John, 1514,
 Lionais, épouse de Har道in, 1561,
 Locke James, 342,
 Logan William E. 1564,
 Loignon Benjamin, 1397,
 Loignon Bruno, 591, 592, 593,
 Loiselle Xavier, 1164,
 Longues Thomas, 658,
 Loyld Thomas, 559,
 Lukie Robert, 1537,
 Lurham Gorge, 1830, 1831,
 Lusher Edward, 714,
 Lyman Benjamin, 1534, 1541,
 Lyman Benjamin et Henry, 511, 548,
 Lyman Hannah, 1755,
 Lyman Henry, 1535, 1540,
 Lyman, épouse de Henry, 1587, 1593,
 Lyman William, 1169, 1578,
 Lynch Edward, 3154,
 Lynch Patrick, 1114,

M

Mack Catherine, 1670,
 Maddigan Patrick, 1687,
 Magoran Michaël, 1407,
 Maguire Bernard, 1376,
 Maillé Jules, 1693,

Majesté (Sa) 323, 324, 325, 327, 328, 508,
 551, 1066, 1111, 1192, 1195, 1389,
 1390, 1391, 13. 2, 1393, 1394, 1395,
 1479, 1481, 1482, 1502, 1904,

- Mallette Anthime, 1212,
 Maloney, épouse de Michaël, 1367, 1370-
 1425,
 Mausfield Patrick, 1745,
 Marais Hélène, 1816,
 Marshall Charles, 349.
 Martin Francis, 427,
 Martin John, 347,
 Martin, Ve. Louis, 1821,
 Mason Andrew, 672,
 Massé J. Bte. 361,
 Masterman William, 1840,
 Masterton Robert R. 1537,
 Mathew's Cbarch, 290,
 Mathews Thomas, 1019, 1020,
 Mathews William, 1207,
 Mathewson James, 1898,
 Mathevson John, 1758,
 Mathien Sèvère, 1150,
 Maxwell Edward J. 1472,
 McAllan Peter, 336,
 McAllan William, 335,
 McBrine Michaël 611,
 McCabe Felix, 607,
 McCabe Margaretta, 608,
 McCabe, Ve. de Michaël, 1676,
 McCambridge Alexander, 1543,
 McCann Ann, 1356,
 McCartney Patrick, 1246,
 McCarthy Daniel, 791,
 McCarthy Dennis, 674, 675,
 McCarthy Patrick, 661,
 McCarthy Thomas, 1451,
 McClellan John, 555, 556, 1477, 1574,
 McClintock Rose, 513, 546,
 McGoffrey Thomas, 1375,
 McCormick Christopher, 1355,
 McCown Edward, 751, 1003, 1003, 1037,
 McCown James, 1329,
 McCown Patrick, 1328,
 McCrorey Patrick, 1730,
 McDermott Patrick, 341,
 McDiarmid Ewen, 1143,
 McDole William, 1353,
 McDonald Bernard, 1710, 1719,
 McDonald Duncan, 1513, 1527, 1529,
 1533, 1542, 1545, 1549, 1556, 1565,
 1605, 1601, 1617, 1624, 1623, 1723,
 McDonald John, 1633,
 McDonald Mary, 1708,
 McDonald Michaël, 1711, 1718,
 McDonald, épouse de William S. 1570,
 1573, 1575, 1696; 1700,
 McDougall James, 517, 542, 1518, 1627,
 McDougall John, 1067, 1070, 1073, 1080,
 1508,
 McFarlane Walter, 1887,
 McGarvey Owen, 1385,
 McGauvran John, W. 1064, 1154, 1155,
 1179,
 McGinnis Mary, 1320, 1841,
 McGoffrey Thomas, 376,
 McGoldrich Patrick, 1312,
 McGovern Patrick Lockey, 1739,
 McGrail Michaël, 1594,
 McGrath Catherine, 1222,
 McGrath Lawrence, 955, 956, 1633,
 McGrath Patrick, 963,
 McGrath, Ve. de Thomas, 1454, 1488,
 1668,
 McGuire John, 953,
 McGuire Terence, 1862
 McGuire, Ve. de Thomas, 1356,
 McGury Julia, 1454, 1488, 1668,
 McHugh Michaël, 679, 671,
 McIntosh Edouard, 1869,
 McIntosh John, 1517,
 McIver Peter, 1788,
 McKay, Ann, Christina, Elisabeth, Jes-
 sie, 1504,
 McKay Henry, 230, 231,
 McKay James, 1141,
 McKay Joseph, 1893,
 McKay, Robert épouse de, 1504,
 McKenna Catherine, 1543,
 McKenna Francis, 1672,
 McKenzie Richard, 215, 281, 232, 231,
 McKergow Adam, 649,
 McKinnon, épouse de John, 1504,
 McKinnon Thomas, 1381,
 McKinnon William, 1373,
 McLaren Sarah, 1316,
 McLaughlin Edward, 896,
 McLean, Ve. de John, 1320, 1841,
 McMahon Margaret, 904,
 McMahon Michaël, 1836,
 McMillan Miles, 284,
 McNamee Francis B. 867, 883,
 McNery William, 1742,
 McNevin Daniel 4634,
 McNice Peter, 1741,
 McNice William, 1675,
 McNider James Hunter, 1113,
 McNolly Thomas, 1321,
 McShane Hugh, 610,
 McShane James, Michaël et Patrick
 1787,
 McVey Peter, 997, 1016,
 McVey Thomas, 1017, 1018,
 McVoy John, 660,
 McWood David, 343,
 McWood William, 344,
 Meighan Michaël, 621, 622, 623, 624,
 Meldrum James, 1213,
 Melleville John, 286,
 Merryman Michaël, 1369,

Méta
 16
 Méta
 Méta
 Metca
 Metho
 Micha
 Millan
 Millar
 Miller
 Miller
 76
 70
 77
 78
 Millig
 Millin
 84
 Mills,
 Mills
 Mitche
 Mitche
 16
 Mohan
 Molle,
 Molson
 Molson
 Monah
 Monar
 Monett
 Monett
 12
 Monett
 Monk
 Montr
 Montre
 Moone
 Moore
 Moore
 Moore
 Moore
 Moreau
 Morlau
 Morric
 Nadeau
 Nadeau
 Nayle
 Nelson
 Ch
 Ho
 Newma
 Noakes
 Noble V

- Métayer Gabriel dit St. Onge, 1800, 1801,
 Métayer Joseph, 1168,
 Métayer Marie, 1785,
 Metcalf Samuel Thomas, 752,
 Methodist, the new Connexion, 1804,
 Michaël, Ve. de Joseph d'Arcy, 1325,
 Millan Joseph, 1315,
 Millard Robert, 1750, 1751,
 Miller Francis, 288,
 Miller Thomas F., 512, 547, 760, 761,
 762, 763, 764, 765, 766, 767, 768,
 769, 770, 771, 772, 773, 774, 775,
 776, 777, 773, 779, 780, 781, 782,
 783,
 Milligan David, 1653,
 Millington Catherine, 274, 275, 276,
 847,
 Mills, Ve. de John Easton, 1755,
 Mills Maria Ada, 1789, 1883, 1892,
 Mitchell Alexander, 983, 984, 985,
 Mitchell Robert, 355, 356, 357, 358,
 1697, 1699,
 Mohan, Ve de Patrick, 1445.
 Molle, épouse de Thomas, 1223,
 Molson John Thomas, 1438
 Molson William, 1054, 1065,
 Monahan John, 1455,
 Monarque J-Bte. 1291,
 Monette François, 1255,
 Monette, épouse de François, 1225,
 1229, 1230, 1233,
 Monette Louis 1301,
 Monk John, 1642,
 Montreal Telegraph Company 1555.
 Montreuil Charles, 1810,
 Mooney Timothy, 1027,
 Moore Daniel, 653,
 Moore Daniel, W. 1530,
 Moore John, 1177, 1332, 1333, 1429,
 Moore Luke, 1838,
 Moreau Henriette, 1561,
 Moretti Pietro, 1260 1272,
 Morland Thomas, 1068,
 Morrice David, 1182, 1490,
 Morrisson Alexander, 1384,
 Morrisson Frederick, 1576,
 Morrisson John, 1528, 1536,
 Morton Robert, 1331, 1516,
 Muir George B. 936, 937,
 Muir William, 1537,
 Mulhern John, 1640,
 Mulholland Henry, 1720,
 Mullin James Edward, 1327, 1644,
 Mullin, James Edward et Patrick, 1278,
 1359,
 Mullin Thomas, 1317,
 Mullins Daniel, 703,
 Mullins, Ve. Francis, 557, 562, 563,
 564, 565, 566, 576, 577, 578, 579,
 580, 581, 625, 627, 628, 629, 654,
 655, 656, 659, 662, 673, 808, 809,
 810, 812, 813, 814, 815, 816, 817,
 818, 819, 820, 821, 824, 825, 826,
 827, 828, 829, 830, 831, 832, 833,
 834, 835, 836, 837, 838, 839, 840,
 841, 854, 855, 856, 857, 858,
 Mullins Honora, 1842,
 Mullins Peter, 1662.
 Mullins Thomas, 1777,
 Mullins William, 1175,
 Munro Heleu, 1849.
 Munro Mary Ann, 1848,
 Munro Peter, 1825,
 Murphy Edward, 528, 529, 530, 531,
 Murphy, Ve. de John, 690,
 Murphy Lawrence, 1661,
 Murphy, Maria, William et Margaretta, 690,
 Murphy Mary Ann, 652, 1657,
 Murphy Mathew, 448, 449,
 Morphy Michaël, 1688,
 Murphy Michaël et Daniel, 582,
 Murphy Patrick, 1074,
 Murphy Thomas, 1660,
 Murray James, 908, 909, 910,
 Murray John, 1623,
 Murray Patrick, 575,
 Myers Antoine, 1289.

N

- Nadeau Edouard, 1796,
 Nadeau, Ve. de Edouard, 1796,
 Nayle Morrice, 957, 958,
 Nelson Alfred, Sophie, Walter James,
 Charles, Julia et les heritiers de
 Horatio, 1763,
 Newmarch John, 851,
 Noakes John L. 212, 213.
 Noble William, 751,
 Nolan James, 663,
 Nolan John, 1744,
 Norris William, 1118,
 Norton James, 1664,
 Norval James, 359, 360, 1524,
 Nouvelle (la) Compagnie du Gaz de la
 Cité de Montréal, 1646, 1648, 1665,
 1685,
 Nye Thomas, 1330,

O

O'Brien Daniel, 318, 319, 320,
 O'Brien Michaël, 680,
 O'Brien Thomas, 1738,
 O'Brien William, 954,
 O'Connell Morgau, 1371,
 O'Connor, épouse de Dennis, 1863,
 O'Connor John, 1463, 1467, 1554,
 O'Donnell Anthony, épouse de, 1842,
 O'Donnell John, 1639,
 O'Farrell Michaël, 1476,
 Ogilvie, épouse de Archibald, 1483,
 Ogilvie Alexander Walker, John et William Watson, 1057, 1071, 1071 A, 1138, 1190, 1485, 1519,
 Ogilvie John, 1170,
 O'Gilvie William, 1876,

Ogilvie Margaret, Helen, Agnès, Francis, Alexander, Walker, Mary Ann, John et William Watson, 1471, 1491, 1523.
 O'Leary Mathew, 1381, 1382,
 Oliver James, 1014, 1015,
 O'neil Hugh, 1733,
 O'Neil James, 1280,
 O'Neil John, 942,
 O'Neil Liza, 1281, 1282, 1355,
 O'Neil Patrick, 699, 702, 1001, 1002,
 O'Neil Thomas 749, 1123, 1722, 1724,
 O'Rourke John, 1012, 1013,
 O'Shaumessey Julia, 1783, 1799,
 Ostell John, 554, 572, 573, 635, 636, 637, 638, 646.
 Otey Johnson, 1702,

P

Parent Joseph, 1256,
 Parker James, 1509,
 Parker Thomas, 1879,
 Parkin James, 1494,
 Partridge Thomas, 1473,
 Paterson James, 1698,
 Paterson Marion, 292, 293,
 Patton Robert, 1006, 1007,
 Payette Edouard 1120,
 Payette François, 1262,
 Peck Thomas, 518, 519, 520, 539, 540, 541, 1891,
 Peell, Ve. de Thomas, 1357,
 Peltier Pierre, 1827,
 Pendergast James, 558, 560, 890, 892, 900,
 Penny Edward Gough, 1643,
 Phaneuf Jean, 943,
 Phelan, Ve. de James, 1363,
 Phillips Charles, 1604,
 Phillips William E. 1753, 1896,
 Picard Louis, 1759,
 Picard Pierre, 914
 Piché Ambroise, 1216,
 Pichette Henri, 1151,
 Pickett, épouse de James, 1344,
 Pilet, Ve. de Francis, 1848,
 Pillow John A. 513, 546,
 Pillow Mary Ann. 513, 546,

Platt, Ve. George, 1580,
 Playfair, héritiers de John Spiers, 1570, 1573, 1575, 1696, 1700,
 Poirier Angélique, 1297,
 Poirier François, 1860,
 Poitras Edouard, 1215, 1251,
 Poitras Uldéric, 1253,
 Poitras, Xavier, 1252,
 Pominville François, 1791,
 Ponton, héritiers de Archibald, 1483,
 Pope Jane Eleanor, 1580,
 Porteons Charles, 1550, 1553, 1579,
 Power John, 1712,
 Power Michaël, 884,
 Power Nicholas, 633,
 Powney Robert, 1346,
 Pratt John, 1048, 1049, 1050,
 Pratt William, 951,
 Prévost Amable, 613, 614, 615, 639, 640, 641, 642, 1178, 1379,
 Prévost, épouse de Louis de Teissier, 1308, 1600, 1765,
 Price, épouse de John Banner, 1121, 1122, 1123, 1132, 1133, 1134,
 Provendier Josephine, 1761,
 Prudhomme, épouse de Léon, 1871, 1873,
 Pullen William, G. 990,
 Pyper William, 1011,

Q

Quinlan, Ve de Michaël, 1342, 1360,
 Quinlan, Thomas, Ann, Alice, Mary, Elizabeth et Julia, 1342, 1360,

Quinn Mary Ann, 1152,

Race
 Rams
 Ranig
 Rasto
 Rayn
 Reddy
 Redpa
 Redpa
 9
 1
 Redpa
 1
 Reeki
 Reid
 Renar
 Renar
 Rensl
 Reyno
 Riddl
 Rimm
 Rivet
 Roach
 Roben
 Roben
 Roben
 Roben
 Roben
 Robid
 Robill
 Salley
 Sahn
 Sargis
 Sarraz
 Savag
 Savag
 Scott
 1
 Seacon
 Selby,
 Sémim
 7
 7
 7
 7
 7
 1
 Sexton
 Sharp
 Shaw
 Shaw
 Shaw
 Shea I

R

Race Joseph, 1449,
 Ramsay Mungo, 1877,
 Raniger George, F. 1512,
 Rastoul F. X. 929, 1239,
 Rayus Robert T. 1562,
 Reddy John, 377, 378,
 Redmond Thomas, 1144,
 Redpath John, 745, 746, 974, 975, 976,
 977, 978, 979, 980, 981, 982, 991,
 1051,
 Redpa h, épouse de John James, 1789,
 1833, 1892,
 Reckie Robert, 1581,
 Reid James 1814,
 Renaud Alexis, 1811,
 Renaud Charles, 1263,
 Renshaw John, 1520,
 Reynolds Timothy, 647,
 Riddle James, 289,
 Rimmer Thomas, 1558,
 Rivet Joseph, 1194,
 Roach James, 442, 443,
 Roberts George, 844, 845, 846,
 Robertson Henry, 693,
 Robertson James, 1566,
 Robertson Ve. de James, 1645,
 Robertson John A. 1180,
 Robertson Margareta, 1809,
 Robidoux François, 940, 941,
 Robillard Charles, 1249.

Salley Edward, 1658,
 Salmon William, 698, 1792,
 Sargison Joseph, 1500,
 Sarrazin Edouard, 1780,
 Savage Alfred, 1383,
 Savage Michaël, 301, 1430,
 Scott James; 364, 365, 366, 367, 1492,
 1495,
 Seacomb William, 843, 849,
 Selby, épouse de Charles, 1707, 1797,
 Séminaire (de) de Montréal, 574, 709,
 710, 711, 712, 713, 715, 716, 717,
 718, 719, 720, 721, 722, 723, 724,
 725, 726, 727, 728, 729, 730, 731,
 732, 733, 734, 735, 736, 737, 738,
 739, 740, 741, 742, 743, 744, 911,
 1324, 1400, 1478, 1756,
 Sexton Thomas, 1782,
 Sharples Peter, 285,
 Shaw Francis, 1003, 1005, 1010,
 Shaw John, 380,
 Shaw William, 340,
 Shea Daniel, 1267,

Robinson Wm. 403,
 Rodden William, 1686, 1691,
 Rodier Charles Séraphin, 1158, 1245,
 1271, 1287, 1292, 1779, 1806,
 Roger Jean Baptiste, 934,
 Rogers Michaël, 1339,
 Rogers William, 643,
 Rolland, Angélique et Toussaint Le-
 noir, 1297,
 Rolland Hugues, J. Bte. Elizabeth,
 Scholastique, Lonise Philomène,
 Christine et héritiers de Marguerite,
 1871, 1873,
 Rolland, Ve. de Hugues Lenoir, 1871,
 1873,
 Rolland, Jean Baptiste Lenoir, 1872,
 Rolland, Joseph Lenoir, 1258,
 Rolland, Ve. de Louis Lenoir, 1297,
 Rolliston David, 1448,
 Rose John, 1068,
 Ross James, 1345,
 Ross, épouse de James, 1357,
 Ross John, 1774,
 Roussin Agapite, 886, 888,
 Ryan Alice, 1342, 1360,
 Ryan Dennis, 1743,
 Ryan Francis, 1030, 1031,
 Ryan Michaël Patrick, 1599,
 Ryan William, 1641, 1678,

S

Shearer James, 992, 1038, 1039, 1040,
 1047, 1055, 1056, 1058, 1059,
 Sheeley John, 586,
 Shields Suzanna, 1363,
 Shelly Richard, 1366,
 Sheppard, Catherine, O.Neil, Ann, Ja-
 mes et Daniel, 1670,
 Sheppard, Ve. de John, 1670,
 Sheridan James, 1431,
 Sheridan John, 583,
 Short Margaret, 1544,
 Simpson Jonathan, 295, 296, 297, 298,
 299, 300,
 Slattery John, 584,
 Smith Alexander, 1812,
 Smith Charles E. 1487,
 Smith Georges, 598, 599,
 Smith John, 1069, 1200, 1201, 1437,
 Smith Mary, 1445, 1676,
 Smith Margaret, 1443,
 Smith Sarah, 1475,
 Smith, Ve. de Thomas, 1708,
 Smith William, 1205, 1596, 1603,

- Smith, épouse de William, 1754,
 Sœurs (les) de la Congrégation de Notre-
 Dame de Montréal, 149,
 150, 151, 152, 153, 154, 155, 156,
 157, 158, 159, 160, 161, 162, 163,
 164, 165, 166, 167, 168, 169, 170,
 171, 172, 173, 174, 175, 176, 177,
 178, 179, 180, 181, 182, 183, 184,
 185, 186, 187, 188, 189, 190, 191,
 192, 193, 194, 195, 196, 197, 198,
 199, 200, 201, 202, 203, 204, 205,
 206, 207, 208, 210, 217, 218, 219,
 220, 221, 222, 223, 224, 225, 226,
 227, 228, 229, 232, 233, 234, 235,
 236, 237, 238, 239, 240, 241, 242,
 243, 244, 245, 246, 247, 248, 249,
 250, 252, 253, 254, 255, 256, 257,
 258, 259, 260, 317.
- Spencer, Eliza, Jane, Helen, William,
 et Rebecca, 1461.
- Spencer, Ve. de William, 1461.
- Spiers, William, 1614, 1612, 1615,
 1619.
- Squire, Ve. de William, 1387.
- St. Amour, Ve. Hypolite, 1807, 1864,
 St. Denis Scholastique, 1790,
 St. Lawrence (the) Grain Elevating and
 Floating Storage Company, 1410,
 St. Mathews Church, 290,
- St. Onge, Gabriel Métayer dit, 1800,
 1801,
 St. Onge Frs. Xavier, 1167,
 St. Stephen's Church, 1636,
 St. Stephen's Model School, 322,
 Stacey George, 1076,
 Stanley Robert, 381, 382, 383, 384,
 Stafford John, 1510,
 Stanford Jaspar, 585,
 Starke Andrew, 691,
 Staveley Robert, 381, 382, 383, 384,
 Ste. Marie Amable, 1833,
 Stephens William, 1900,
 Stevenson Adam, 1532,
 Stilson Sarah, 484, 485,
 Stuart, épouse de Archibald, 1471, 1491,
 1523,
 Stuart David, 1273,
 Stuart, épouse de Donald McLean, 1121,
 1122, 1123, 1132, 1133, 1134,
 Stuart George, 436, 850,
 Stuart Jane, 1124, 1125, 1126, 1127,
 Stuart John, 433, 644, 1237,
 Stuart Margaret, 1645,
 Stuart William, 605,
 Sykes Skiff F. 1689, 1716,
 Symes Marie Anne Clara, 1470, 1659,
 Symmons Thomas et frère, 1077,
- T**
- Tabb, Wm. R. 1468, 1729,
 Tancey Bernard, 895,
 Tancey Dennis 897, 972,
 Tancey Onex, 795,
 Tancey Patrick, 676,
 Tate George et Charles 326,
 Taylor Robert, 350,
 Teasel Oliver E. 1586,
 Tees David, 1426,
 Tees, épouse de George, 1475,
 Telegraph Company of Montreal, 1555,
 Teissier, épouse de Louis Prevost, 1308,
 1600, 1765,
 Tessier, épouse de Olivier, dit Lavigne,
 1297,
 Tessier Paul, 1259,
 Tester, James, Thomas, Jane et Sarah,
 1344,
 Tester, Ve. de James, 1344,
 Thibeaudan Isidore, 1846, 1847,
 Thibeaudan Jean Louis, 1766,
 Thomas Henry, 1846, 1847,
- Thompson John, 1143,
 Thompson, Ve. de William B. 1531, 1618,
 Thomy Jerry, 898,
 Thorpe Richard, 211,
 Throsby Robert, 332, 333,
 Tilton, épouse de Silah Pomroy, 1570,
 1573, 1575, 1696, 1700,
 Tolan Morrice 1408,
 Torrance David, 1206, 1552,
 Torrance Frederick W. 1703,
 Torrance James, 1515, 1525,
 Torrance John, jr. 1552, 1884,
 Tracey Martin, 1377,
 Trench Robert, 265,
 Trudeau, Mary Ann, Alexandre et les
 héritiers de Julia Ann, 1613,
 Trudeau Olivier, 1705,
 Tully, Ve. de John, 1316,
 Tucker John, 606, 632,
 Tucker Stephen, père et fils, 993, 994,
 995, 996, 1022, 1051, 1052, 1053,
- U**
- Usshar George B. 1538,

V

Valade Moyse, 1334,
 Vauthier Jean, 1033,
 Vauthier Philippe, 1032,
 Vaux William, 852,

Versailles, Joseph, 1803,
 Versailles Prospère, 1299,
 Versailles, ép. de Prospère, 1871, 1873,
 Villeneuve, ép. de Fabien, 1816,

W

Walsh John, 823,
 Walsh William, 1313,
 Wardley Samuel, 1351,
 Warmington Richard, 1592,
 Warner George, W. 1635,
 Warner William, 1569, 1727,
 Warren, Ve. de Otis, 552,
 Watson Andrew, 1398,
 Watson Charles, 1068,
 Watson George, 1754,
 Watson Margueret, 1754,
 Watson Rebecca, 1396,
 Watson Robert, 1399,
 Watson Thomas, 1075, 1409,
 Weaver George, 1072, 1171, 1172,
 Webb Thomas, 1798,
 Wells Joseph, 1139,
 Werneys Robert, 1537,
 Wesley Charlotte, 1344,
 Wesleyan Methodist Church, 272, 1647,
 Wesleyan Methodist Mission, 1117,
 Whelan James, 1452,
 White John Joseph et James Francis,
 1616,

White, Ve. Patrick, 1616,
 Whitney Hannibal H. 1845,
 Whitney Wm. S. 1897,
 Wiggins John W. 1459,
 Williams, épouse de David, 904,
 Williams Elizabeth, 334,
 Williams Miles, Jr., 1338,
 Williams Miles, Sr. 681, 1818, 1819,
 1832, 1839,
 Wilson James, 345,
 Wilson, Ve. Robert, 1704,
 Wilson Thomas, 1472,
 Wilson William, 1633, 1882,
 Wood John George, 664, 665,
 Wood Mary, 1337,
 Wood Sarah, 935,
 Woods Peter, W. 1079, 1082, 1033,
 1099, 1100, 1107, 1108,
 Workman Thomas, 528, 529, 530, 531,
 Workman William, 1497,
 Wright Samuel, 1709,
 Wright William, 348,
 Wurttele, épouse de Jonathan S. C. 1768,
 Wylie Joseph, 1695, 1701,

Y

Young John, 1546.

FIN.

1
1
1
1
1
1
1
1
1
1
1

12
12
12
12

11

13

13
13

15
15

QUARTIER STE. ANNE. ST. ANN'S WARD.

CORRECTIONS.

No.	NOM DU PROPRIÉTAIRE. PROPRIETOR'S NAME.	FRONT.		PROFON.	SUPERFICIE.
		FRONTAGE.		DEPTH.	AREA.
		PL. PO.	PL. PO.		PIEDS.
		FT. INC.	FT. INC.		FEET.
375	Thomas Brassey.....				69539
404	Thomas Brassey.....	irreg.			47930
508	Le Gouvernement.....	"			
974	George A. Drummond.....	"			110745
975	do do.....	22.09	x	100.00	2275
976	do do.....	22.09	x	100.00	2275
977	do do.....	22.09	x	100.00	2275
978	do do.....	22.09	x	100.00	2275
979	do do.....	22.09	x	100.00	2275
980	do do.....	22.09	x	100.00	2275
981	do do.....	22.09	x	100.00	2275
982	do do.....	22.09	x	100.00	2275
1082	John McDougall.....	22.09	x	100 00	2275
1083	do do.....	irreg.			8500
1095	Peter W. Wood.....	"			8358
1096	John Hagarty.....	71.02	x	56.02	3998
1097	do do.....	20.04	x	56.02	1142
1098	John Carling.....	20.04	x	56.02	1142
1098A	Peter W. Wood.....	20.04	x	56.02	1142
1099	do do.....	20.04	x	56.02	1142
1100	do do.....	20.04	x	56.02	1142
1101	Peter Bennett.....	20.04	x	56.02	1142
1102	Peter W. Wood.....	20.04	x	56.02	1142
		71.02	x	56.02	3998
		19.00			
1123A	James S. Hunter.....	20.00	x	66.00	1287
1128	do do.....	18.00	x	80.00	1440
1129	do do.....	18.00	x	80.00	1440
1131A	do do.....	38.00	x	80.00	3040
		20.06			
1132A	do do.....	22.09	x	89.03	1930
1344	Charlotte Wesley, Ve. de (widow of) James Tester, etc.....				
1344A	Felix McCarthy.....	47 00	x	116.00	Mes. Ang. 5452
1384	Robert Jameison.....	24.00	x	115.00	" 2760
		78.06	x	104.06	" 8203
1530	Dudley W. Moore.....	irreg.			" 15897
1534	Mary Corse, ép. de (wife of) Henry Lyman.....	102.07	x	97.06	" 10002

No.	NOM DU PROPRIÉTAIRE. PROPIETOR'S NAME.	FRONT. PROFONDEUR.		SUPERFICIE. AREA.
		FRONTAGE.	DEPTH.	
		PL. PO. FT. INC.	PL. PO. FT. INC.	
1535	Susannah Corse, ép. de (wife of) Arthur Fisher.....	101.03	x 97.06	Mes. Ang. " 9912
1538	John Levingstone.....	51.00	x 97.06	" 4972
1538A	Thomas Hanley.....	51.10	x 97.06	" 5053
1539	Susannah Corse, ép. de (wife of) Henry Lyman.....	99.68	x 97.06	" 9701
1540	Henry & Benjamin Lyman.....	103.03	x 97.06	" 10066
1541	Duncan J. McDonald.....	47.10	x 97.06	" 4663
1542	Catherine McKeena, ve. de (widow of) Michael Lambe.....	48.00	x 97.06	" 4680
1543	Margaret Short, veuve de (Widow of) William Cullen.....	47.02	x 97.06	" 4599
1544	Dndly W. Moore.....	47.02	x 97.06	" 4599
1545	Duncan J. McDonald.....	irreg.		" 4992
1566A	William D. B. Janes.....	46.00	x 97.00	" 4462
1567	Elisha Stiles Lyman & Louisa Lyman.....	irreg.		" 20696
1570	Malvina Filton Hall, etc.....	"		" 1814
1570A	Alexander Cross.....	"		" 4705
1570B	Malvina Filton Hall, etc.....	53.00	x 64.00	" 3392
1570c	Hrs Hall, Alexander Cross & Edouard Dorion.....	irreg.		" 2074
1578	Elisha Stiles Lyman & Louisa Lyman.....	"		" 6770
1586	Mary Corse, ép. de (wife of) Henry Lyman & Susannah Corse, ép. de (Wife of) Arthur Fisher.....	37.00	x 99.00	" 3663
1590	Alexander Fleck.....	irreg.		" 14203
1591	Samuel, Cyrille & Frédéric Bélisle.....	22.00	x 27.00	" 594
1592	Richard Warrington.....	41.00	x 96.09	" 3967
1593	Mary Corse, ép. de (wife of) Henry Lyman & Susannah Corse, ép. de (wife of) Arthur Fisher.....	117.06	x 95.00	" 11162
1597	Andrew S. & Samuel H. Ewing.....	95.66	x 95.00	" 9072
1604	Thomas F. Miller.....	irreg.		" 19837
1655	Michael Farmer.....	47.04	x 94.03	" 4461
1655A	Mary Whitten, veuve de (widow of) Robert Spiers.....	47.04	x 94.03	" 4461
1656	James Irvin.....	48.00	x 94.03	" 4524
1685	La Nouvelle Compagnie du Gaz de la Cité de Montréal.....	188.00	x irreg.	" 19929
1689	Skiff H Sykes.....	188.00	x "	" 46543
1690	Peter Donovan.....	71.06	x 96.00	" 6864
1774	Jane Hancock, ép. de (wife of) John Ross.....	34.06	x 67.00	" 2311
1802	Francis Xavier Darragh.....	32.06	x 90.09	" 2949
1818	Miles Williams, Sr.....	71.00	x 124.00	" 8813
1819	do do do.....	93.10	x 124.00	" 11634
1826	James Haldane.....	51.00	x 141.04	" 7208
1831	Miles Williams, Sr.....	49.06	x 60.06	" 2994
1840	do do do.....	62.03	x 187.09	" 11200
1843	William Masterman.....	{ 31.03 34.06	x 150.00	" 4924

No.	NOM DU PROPRIÉTAIRE. PROPRIETOR'S NAME.	FRONT. PROFONDEUR.		SUPERFICIE.	
		FRONTAGE.	DEPTH.	AREA.	
		PI. PO. FT. INC.	PI. PO FT. INC.	PIEDS. FEET.	
1844	John Gordon.....	{ 31.11			
1845	Jean Louis Caron.....	{ 34.01	x	150.00	" 4950
1846	Hannibal H. Whitney.....	33.00	x	71.00	" 2343
1847	Robert Félix Antoine & Jean Ernest Alex- andre Bruyère.....	30.06	x	71.00	" 2165
1870	Francis Xavier Darragh.....	98.03	x	71.00	" 6975
1883	Ada Maria Mills, ép: de (wife of) John Ja- mes Redpath.....	58.09	x	irreg :	" 7840
		{ 44.03			
		{ 48.09	x	122.00	" 5529

LOTS SUBDIVISÉS. SUBDIVIDED LOTS.

No. 375, 404, 507 & 1756.

