CANADA.

THE SWEDISH WEEKLY.

ÅRG. VI.—N:R 31. WINNIPEG, MAN., den 4 AUGUSTI 1898. LÖP. N:R 230

KRIGET.

MANILLA.

Denna de Filippinska öarnes nu så olyckliga hufvudstad är belägen på vestra kusten af ön Luzon, ungefär 1,000 kilom. från Hongkong. Hamnen är en af de rymligaste och härligaste i verlden. Stränderna äro lågländta, och der bortom synes det kringliggande landet långt bort mot de fjerran bergen. Stadens yttre företer utseendet af en förfallen fästning omgifven af 300 år gamla murklädda vallar med framför liggande breda, men föga djupa vattengrafvar. Dertill hör äfven ett gammalt kastel. Från hamnstränderna med sina många vägbroar och sin lifliga båttrafik gifva dessa smala och slingrande vattenvägar åt hela orten ett visst tyckt af ett tropikernas Venedig. Längs stadsvallarna och kring vikens innersta bugt löper en bred alle af mandelträd, len fashionabla verldens mycket omtyckta promenadväg.

Vid stadens båda förnämligaste gator ligga en mängd präktiga butiker försedda med alla slags varor till ganska måttliga pris och mestadel tillhörande kinesiska handelsmän. Kyrkorna synas fordom ha varit präktiga byggnader, innan de utaf de ofta påkommande jordbäfningarna ramponerades eller rent af lades i ruiner. Boningshusen äro konstruerade i tydligt syfte att möjligast utestänga den under sommaren olidliga hettan, men påtagligen också med hänsyn till jordbäfningsfaran. De äro nämligen sällan mer än två våningar höga och sakna glasrutor i fönstren. Antagligen af samma anledning har man icke vågat förse staden med gaslysning, ehuru det ju finnes god tillgång på på stenkol å ön; men ett rörnät nedlagdt i denna opålitliga mark skulle ju snart blifva alldeles sönderskakadt.

Egendomligt nog har det dagliga lifvet i denna gamla tropiska stad icke mycket af intresse att bjuda främlingen. Gatorna äro trånga och erbjuda med sina tunga och dystra husfasader en skarp kontrast mot det rörliga gatulifvet och glada anblicken i södra Amerikas förnämligare städer. En medverkande orsak till denna stelhet är ock den skarpt markerade klasskillnaden. Spanjorerna från det europeiska moderlandet se med en viss öfverlägsenhet ned på sina å öarna födda stamförvandter med mer eller mindre blandadt blod; hat och afundsjuka mot främmande nationaliteter drifvas ofta till ytterlighet, och det är isynnerhet kineserna, som deraf få sin dryga anpart. Någon stadigvarande enighet i politiska syftemål eller kommunala bemödanden kan derför sällan åstadkommas. Staden räknar 154,000 invånare.

De förströelser Manila har at bjuda på äro icke synnerligen omvexlande; teatrarna äro klena, konserter temligen sällsynta, men man får emellanåt höra militärmusiken spela och går om söndagarne på något dansnöje eller ser på en tuppfäktning.

Infödingarnas drägt är mycket målerisk, men bäres aldrig af spanjorerna. Man får i stället se den den allmänt begagnad af de några och 20,000 cigarrarbetarne uti och omkring Manila, af hvilka emellertid blott vid pass 1,500 äro män, de öfriga utgöras af qvinnor och barn. Klädda i dessa färgrika drägter och med väldiga stråhattar till skydd mot den brännande solen, förrätta de sitt arbete, i måleriska grupper sittande på huk å marken eller å bamburörstolar, knappt ett par tum höga. De komma till sitt dagsarbete mestadels i båtar och ofta ganska långväga ifrån. Infödingarne i trakten bo i allmänhet längs flodstränderna i enkla bambuhyttor täckta med plamblad samt hafva blott få och lätt tillfredsställda behof, hvadan arbetskraften är billig.

En af de egendomligaste företelser, som här möter den resande, äro dessa stora tvåhjuliga kärror, dragna af "vattenbufflar", hvilka allmänt begagnas som fortskaffningsmedel. Körsvennen rider anting en på en af skalmarna eller på djurets rygg och styr det med ett rep fäst uti en ring genom djurets nos. Dessa bufflar äro mycket läraktiga och af stort värde för infödingarna som arbetsdjur; deras största nöje tyckes vara att få vältra sig i gytjan och klifva ned i vattnet, så att endast nosen sticker upp öfver ytan. De kunna godt plöja en öfversvämmad åker, till och med om de måste klifva ned ända till knäna i den upp blötta marken. Buffelkons mjölk begagnas ganska allmänt i stället för vanlig komjölk, men djurens kött är oätbart.

PORTO RICO.

Ön Porto Rico omfattar 3,668 kv. mil med en befolkning af 813,937, af hvilka 300,000 äro negrer. Där finnes 137 mil järnvägar och omkring 150 mil landsvägar, brukbara för vagnar. All annan färdsel måste ske förmedelst packhästar. Där existera 470 mil telegraflinier och telefonsystem. År 1895 steg landets import till $16,000,000 och exporten till $14,500,000. Förnämsta staden är San Juan, belägen på en mindre ö samt förbunden medelst en bro med hufvudlandet. Hamnen är mycket svår att intränga uti, ehuru stor och djup. Andra städer äro Ponce, Mayoquez, Aquadilla o. s. v.

De förberedande steg, som tagits af franska ambassadören i Washington för en hastig fred, hade ännu ej i måndags burit frukt. Fiendtligheterna hafva ej afstannat, änskönt flere spanska besättningar kapitulerat i Santiagos omedelbara närhet.

Landstigningen å Porto Rico fullbordades af general Miles efter ringa motstånd från spanjorernas sida.

Från Manilla hade ej i måndags hörts bekräftelse på den uppgiften, att staden skulle hafva gifvit sig till amerikanerna.

Spanjorerna synas villja genom sluga diplomatiska underhandlingar söka draga ut på tiden, men de Förenta Staterna villja ej veta af dylika manövrar. Deras sätt att gå tillväga blir måhända lika öfverraskande för de gamle "donerna" som de amerikanska artilleristernas skjutande.

De af Förenta Staterna uppställda fredsvilkoren äro följande: Spanien afträder Porto Rico jemte andra öar i Vestindiska arkipelagen med undantag af Cuba; Spanien uppgifver sitt herravälde öfver sistnämda ö, öfver hvilken Förenta Staterna skola hafva full kontrol, tills en stadig regering etablerats; upprättandet af kolstationer på Ladrone öarne jämte Karolinerna; Förenta Staterna taga sig ej Spaniens skulder för Cuba och Porto Rico; Spanien behöfver ej betala krigsskadeersättning. Frågan om de Filipinska öarne lemnas till ett senare stadium.

Gibara en viktig stad på Cubas norra kust, öfverlemnade sig åt amerikanarne utan något som helst motstånd.

Den 28 juli funnos 4,729 sjuke i Shafters arme utanför Santiago.

General Miles har så tillvida ej rönt något motstånd på Porto Rico.

Intet officielt har ännu hörts från Madrid med härsyn till freds vilkorens antagande eller förkastande. Det tros emellertid att Sagasta kabinet förklarat sig villigt antaga vilkoren med ett par mindre förändringar. Man hoppas därföre, att fred kan slutas i dagarna.

Insurgentledaren å Filippinerna, Aguinaldo, har börjat visa sig omedgörlig, och det befaras, att en större armeekår måste användas för att hålla insurgenterna i styr.

Spanjorerna sägas under sin ret rätt från de olika småstäderna å Porto Rico hafva börjat plundra och skövla invånarnes hem, hvarjämte folket misshandlas.

Från Manila berättas, att general Merritt befarar, det insurgenterna skola visa sig omedgörliga, då det gäller att hämnas på spanjorerna, för det mångåriga förtryck de utöfvat. Generalen säger sig ämna söka skydda de belägrade mot våldsamheter, men väntar att detta blir ett svårt uppdrag.

CANADA.

Nova Scotia.

Från Halifax meddelas, att kaptenen W. H. Smith afgifvit sitt utlåtande angående sammanstötningen mellan Cromartyshire och La Bourgogne. Kaptenen finner, att både befäl och manskap å Cromartyshire äro helt och fria från någon del i olyckan; han finner vidare att La Bourgogne ej gjorde några försök att undvika det andra fartyget; vidare att farten var alldeles för stark i den rådande tjockan samt att slutligen La Bourgogne var långt utom sin kurs.

Quebec.

Fyra fransmän hafva återkommit från Klondike med $50,000 hvar.

Tulluppbörden i Montreal under juli månad steg till $1,120,000.

En man vid namn Goddard försökte skjuta sin hustru men träffade i stället svärmodren. Det torde endast vara i Sherbrookr sådana "lyckoskott" inträffa.

Den nyligen mellan Montreal och Quebec uppsatta koppartråden kommer snarast att kunna nyttjas af allmänheten. Telegraftaxan har nedsatts betydligt genom denna tillökning i C. P. R. bolagets system, förmedelst hvilken ett större antal telegram kunna afsändas och mottagas än förut.

C. P. Rs nettoinkomster under juni månad i år voro mindre än under fjoläret, då de stego till $886,127, medan de i år äro endast $817,895. Ee första sex månaderna i år visa likväl en högre behållning, $486,473.

En sjuttondrig yngling har genom att läsa de allmänt förekommande röfvarehistorierna, "dime novels", låtit sin ifver att likna hjältarne i dessa böcker förleda sig till att göra inbrott hos en handlande. Den senare öfverraskade den unge röfvaren, som genast öppnade eld. Handlanden, som ej ville bli skadad, låtsades falla, illa sårad, hvarpå "banditen" tvang honom att aflägga ed att ej säga något om affären. Handlaren anmälde saken för polisen, och nu sitter den unge mannen anklagad för mordförsök.

Ontario.

Tulluppbörden för juli månad i Toronto steg till $603,974.

Den katolska ärkebiskopen i Toronto, John Walsh, dog den 30 juli.

Omröstningen om prohibition skall äga rum tisdagen den 29 september.

Ett nytt parti har bildats i Toronto, kalladt "Canadian Compatriots", af resterna af "Patrons of Industry".

Boskapen i närheten af Elginburg plågas af en ny sjukdom, hvilken angriper ögonen och gör djuren blinda.

Alex. Mc D. Allan, f. d. utgifvare af tidningen Huron Signal, har utnämts till kommissionär för Canadas fruktutställning vid Paris expositionon 1900.

Ångaren Chamberlaine stötte på grund vid Battle Island i Lake Superior. Båten lättades genom att kasta största delen af lasten i sjön.

Ingeniören Mr McCarthy, som f. n. utstakar Ontario–Rainy Lakebanan har under flere dagar lodat för att finna en passande plats för broar öfver sjön i närheten af Rainy Lake. Då vattnet ej är synnerligen djupt och holmarne talrika, äro svårigheterna att finna en passande öfvergång ej särdeles stora.

Genom förändringar, som gjorts i tullagen, kunna amerikanska sportsmän, hvilka tillbringa länge eller kortare perioder här i landet medtaga sina attiraljer och nyttja dem i 90 dagar utan att erlägga tull. Redskapen få naturligtvis ej försäljas.

En kommitte, som har frågan om Canadas befästande under öfverläggning, sitter f. n. i Ottawa.

Förenta Staterna hafva ändtligen betalat de $473,000, som ådömdes af Pariserdomstolen åtskilliga år sedan.

Ontarios legislatur öppnades i går för en kort session i förening med sista valet.

Grand Trunk banans lokomotivförare och eldare hafva haft öfverläggningar med manager Hays angående deras respektiva ställning vis a-vis bolaget. Inga resultat offentliggjordes.

Rat Portage. I lördags afton afhölls i lutherska kyrkan en lyckad "icecream sociable". Kyrkan var till trängsel fylld och programmet omvexlade med sång af Stivers kvartett samt duett af två svenska damer, guittarrspelning af Blomqvist och Bengtson samt s. skolbarn; Sultanagrufvans "band" blåste några nummer och Mr K. Flemming deklamerade ett par stycken. På planen bakom kyrkan hade en löfsal byggts, och där serverades efter programmets slut icecream, hvarjämte man fick försöka s'n fiskelycka i en fiskdam.

— Mr Nels Hansen i Keewatin har i dagarne fått öfver sin fader o. yngste bror från Norge.

— Arbetena med vattenledningen bedrifvas raskt. Affärsförhållandena äro goda och af stabilare beskaffenhet än under boomtiden.

— En sorglig olyckshändelse inträffade i lördags kväll på järnvägsbron öfver Winnipeg River fallen. Advokaten James Fitzgerald blef nämligen, under det han passerade öfver bro upphunnen af ett godståg, hvars varningssignaler han ej kunde höra på grund af dånet från fallen, och af kofångaren kastad ned på den steniga marken 15 fot under. Han skadades så illa, att ban afled på söndagsmorgonen.

Manitoba.

Mjölprisen hafva fallit med 10c. pr 100 lbs.

Blåbär ankomma i vagnslaster från Rat Portage.

Utsikterna för en god skörd äro synnerligen lofvande omkring Manitou.

Den 14 nästkommande väljer Dauphin sin förste "major" och rådgifvare.

Post kommer hädanefter att föras på Northern Pacific banans bibana till Portage la Prairie.

Två vildkatto auföllo en man i närheten af Dauphin. Han blef illa klöst på ryggen, innan hjälp kom.

Flere farmare förlorade sin skörd genom en hagelstorm, som drog fram norr om Mc Gregor.

Provinsens elevatorsystem tillökas ständigt. De olika spanmålsuppköparne sägas bygga vid flera stationer.

Manitobas saltfält komma troligtvis, i händelse större kvantiteter kunna fås, att bearbetas af amerikanske kapitalister. Saltet befinner sig vid Lake Winnipegosis.

Hädanefter kan byggnadstimmer för offentliga byggnader huggas fritt å regeringsland, som ligger öppet. Offentliga byggnader omfatta kyrkor och skolor.

En man vid namn Woodward skadades genom att falla af en dressin på Deloraine banan. Han arbetade för baningeniören.

Från Carman komma hugnande nyheter om en väntad god skörd.

Premier ministern Mr Greenway, som under flere år med möda och stora utgifter lyckats samla en extra fin boskapshjord på sin farm vid Crystal City har klandrats för deltagande i olika landtbruks möten i provinsen. Följden är att Mr Greenway beslutit att ej längre visa sina fina djur till andra än de, som komma för att bese hans farm. Sådant är resultatet af alltför nitiskt tadel.

Den stora karantänen vid Stony Mountain är nu endast ett minne blott. De sju hundra invånarne eller ofrivilliga fångarne tvättades i lördags och söndags samt utsändes till sina olika bestämmelseorter: Edmonton, Wetaskiwin, Duck Lake, Rosthern, Grenfell, Dauphin, Yorkton, Dominion City och Stonewall. Utom de fårskinnspelsade ruthenerna funnos äfven mennoniter och tyskar i sällskapet.

De norske nybyggare, som i år slagit sig ned 10 mil västerom Morris hafva plöjt och arbetat väldeliga. T. Berk som kom in i fjor har 360 acre af fint hvete samt plöjde ytterligare 100 acre i år, Mr Spaberg har plöjt 300 acre, Mr Johnson 450, O. Gilman 60, O. Foster 125 acre och andra, som kommit in senare, hafva arbetat lika mycket i proportion. Fina hus och öfriga mangårds byggnader hafva likalede uppförts.

Mr Strevel väntas hafva 40 mil af den nya South Eastern banan färdiga för skenläggning den 1 september.

Från Minnedosa skrifves: Efter en längre tids regn synes vädret nu börja blifva stadigt. Ett par hagelstormar åtföljda af blixt och åska hagtt fram öfver trakten. Så långt man har hört, har dock ingen betydligare skada anställts. Grödan ser ut att blifva god, såvida icke allt för ymnigt regn faller. I Clanwilliam har man redan begynt med kornskörden.

Exporten af smör från härvarande mejeri under juli månads två första veckor uppgick till 2000 lbs och totaltillverkningen för hela månaden beräknas till 5000 lbs.

Häromdagen hölls en söndagsskol picnic till Shoal Lake. En stor mängd lustresande syntes villja draga fördel af det gynsamma vädret.

En lyckad konsert afhölls härstädes förliden tisdags afton. Den hölls till förmån för stadens nyligen bildade musikkår. X.

N. W. Territorierna.

Brady, Love & Tryon bygga elevatorer vid Indian Head och Qu'Appelle.

Entreprenör D. McAnnany dödades i en olyckshändelse på Crows Nest banan.

Sergeant Des Barres fäldes att böta $10 för onödig stränghet mot en vansinnig.

En god skörd väntas i närheten af Carnduff. Ett bonus på $2,500 bjudes för byggandet af en kvarn med 50 tunnors kapacitet om dagen.

Guvernören, Lord Aberdeen, mottogs med stora hedersbetygelser vid sitt afskedsbesök i Calgary. En stor skara indianer hade samlat sig för att skaka hand med drottningens ställföreträdare.

Edmonton brons färdigbyggande synes vara en långsam affär. Pelarne äro visserligen färdiga men ritningarna för öfver byggnaden ha ännu ej kommit till handa, ehuru Minister Tarte försäkrat Mr Oliver, att de snarast skola göras i ordning.

En kines i Calgary hade fattat agg till en person och beslöt döda densamma. Till den ändan spilde han fotogen öfver mannens hus och satte eld därå. Försöket misslyckades och kinesen fick tre års straffarbete för besväret.

J. Urschel en nyligen anländ tysk, dödades den 28 sistlidne vid Grenfell af ett arbetståg. Han hoppade af, innan tåget stannade, samt föll under hjulen och skars itu. Han efterlemnar hustru och 5 barn, för hvilka en insamling togs upp på platsen.

Hon. J. H. Ross, minister för allmänna arbetena i Territorial regeringen, har återvändt från Slave Lake 250 mil från Edmonton. Hans intryck af landet och möjligheten af dess utveckling kommer att leda till vidare förbättring af vägarne mot norden.

Två ruthener hafva kommit i delo med lagen. Den ene Nicholaus Russniak anföll en kvinna med hugg och slag samt lyckades bryta af en af hennes armar. Stöld af hö är den andres förseelse.

Skollärarne i Territorierna hafva sammanslutit sig för att bättre kunna skydda sina intressen samt befordra allt, som kan leda till undervisningens fromma.

Den nya järnvägsstationen, som nu bygges vid Moosejaw lofvar att blifva en af de finaste byggnader af detta slag mellan Montreal och Vancouver. Byggnaden blir två våningar hög samt kommer att innehålla en större matsal utom de vanliga biljettkontoren, väntsalarne o. s. v.

British Columbia.

Ett aftal har träffats med Bennett Lake Navigation Co. att föra både canadisk och amerikansk post till Dawson City, Yukon.

Den ena "guldångaren" efter den andra ankommer med återvändande guldsökare, af hvilka en del, en liten del, lyckats skrapa ihop något penningar.

I Virginiagrufvan vid Rossland har en ny, rik ådra påträffats på ett djup af 300 fot. Ådran är nio fot bred och malmen gifver $50.00 per ton.

Ett nytt lokomotivstall bygges vid Field, hvarjemte 4000 fot skenor skola läggas därstädes. Reparationsverkstäderna vid Revelstoke skola förses med bästa och modernaste maskinerier.

En f. d. Mounted Polis återkom med $125.000, hvarjemte han har ett "claim" på Bonanza Creek.

Dawson City sägas vara full af sysslolösa män i det närmaste utan föda och utan utsikter att få arbete samt äro ej heller i stånd att börja prospekta.

Utlandet.

48 % af Spaniens utförsel utgöres af vin.

Ryssarne äro de ifrigaste pilgrimmerna. Det antages, att mellan 30,- a 40,000 årligen besöka Palestina.

Italien är f. n. sysselsatt med att "klämma" republiken Colombia att utbetala en större summa, som enligt förre president Clevelands domslut tillkommer en italienare vid namn Ceuretti. Enär Colombia varit något långsam uti att betala summan, har en italiensk flotta sändts öfver för att påskynda de sölande.

Enär Zola utstrukits från Hedersregionens namnruilla, hafva flera framstående män resignerat samt undanbedt sig att vidare nödgas bära orden.

BISMARCK ÄR DÖD.

Mannen af järn och blod har ändtligen skattat åt förgängelsen. Slutet, som kom helt oväntadt, inträffade kl. 11 e. m. lördagen den 30 d:s. Bismarck var otvifvelaktigt en af århundradets märkligaste män, hvars största skapelse, "Tyska käjsardömet", bildar ett storartadt monument öfver den hädangångne statsmannen och krigaren.

Bismarcks graf kommer att blifva på ett af honom själf utpekadt ställe i Sachsenwald. Han likaledes föreskref att inskriften å grafvården skulle vara enkel. Den kommer att lyda: "Prins von Bismarck, född den 1 april 1816, dog den 30 juli 1898." En trogen tjänare af käjsar Wilhelm.

Bismarck efterlämnar stor förmögenhet både i jordegendomar och kontanter.

Ett nytt slags tyg tillverkas nu af dunet från höns, ankor och gäss.

CANADA,

Utgifves hvarje TORSDAG i

Winnipeg, Man.,

af

JOHN E. FORSLUND

PRENUMERATIONSPRIS:—

Helt År	$1.00
Halft år	0.60
Fjerdedels år	0.35
Helt år till Sverige	1.50
Halft år " "	0.85

postporto inbegripet.

Lokalagenter önskas i alla svenska samhällen och lemnas god provision.

Korrespondenser, korta och intressanta emottages med tacksamhet.

Prenumerationsmedel böra sändas med Post- eller Express Money Order eller Registreradt bref till

CANADA,

Box 642, Winnpeg, Man.

Kontor: ROOM 1, HARRIS BLOCK

Fjolårets produktion af hvete i Manitoba och N. W. Territorierna har i dagarne fastställts: 18½ million bushel har exporterats via C. P. R., 2 mill. via N. P., 4 mill. höllos af farmarena, hvarjämte kvarnbolagen hålla en mill'on, så att totalskörden af hvete var något öfver 25 millioner bushel.

Skandinaviska vice-konsuler i Canada! På begäran af den skandinaviska nationalföreningen i Montreal i Canada — hvilken räknar såsom beskyddare premierministern i Canada Sir Wilfrid Laurier — lemna vi plats för nedanstående protokollsutdrag och beaktansvärda resolution samt framföra föreningens anhållan till öfriga svenska tidningar, att gifva skrifvelsen bekant för sina läsare:

Montreal den 12 maj 1898.

Utdrag ur protokoll, fördt vid ofvannämnda förenings möte den 17 februari 1898, justeradt den 21 februari 1898.

Följande motion antogs:

Skandinaviska nationalföreningen i Montreal gör allra kraftigaste framställning till svenska och norska pressen om att, om möjligt, få deras medverkan till att, då svensk-norska vice konsulat återbesättas i Canada, härtill må lemnas företräde till platsens erhållande för personer fullt förtrogna med något af de skandinaviska språken, i stället för att, so nu är tillfället, nio tiondelar af de svensk-norska vice konsulaten i Canada innehafvas af icke skandinaviskt talande, engelsmän, fransmän, irländare o. s. v., hvilket vållar mycken skada, ej mindre för de förenade rikenas handelsintressen, utan ock till mycket förfång och trassel för skandinaver i Canada.

Ofvan anförda kopias riktighet intygas af

Herman Lönnquist,
protokollssekreterare".

Ofvanstående står att läsa i samma nummer af "Stockholms Dagblad", som innehöll notisen om konsul Öhlens vistelse i Stockholm. Någon officiell notifikation öfver hvad slags konsulskap herr Öhlen har mottagit, har ej varit synligt, oss veterligt, i canadiska tidningar, ty om så varit fallet, är det säkert, att vi skulle fått oss tillsända "märkta" nummer. Dagbladet har emellertid märkvärdigt nog ej kommenterat öfver den långa tid det tog herr Lönnqvist att besluta sig att sända protokollsutdraget, men förmodligen skrefs det för att ankomma i samma tid till Stockholm, som hr Öhlen, åtminstone kan man draga den slutsatsen.

Beslutets innehåll är ju intet att säga emot i principen, men hvarför söka väcka denna obehagliga fråga om igen? Det är i friskt minne här i staden, huru nuvarande konsul Öhlen sökte åstadkomma ändring i vicekonsulatet här men utan påföljd. Sedermera tillsattes ju "personer fullt förtrogna med något af de skandinaviska språken", nämligen C. O. Hofstrand i Nya Stockholm och C. W. Petterson i Calgary. I Montreal är, så vidt vi känna, en svensk, hr Gylling, innehafvare af sysslan. I Quebec är ju Mr Schwartz, norsk, konsul. Endast i Winnipeg befinna vi oss utan en de skandinaviska språken talande man. Mr Green har emellertid ingen lust att låta sparka ut sig. Han yttrade en gång, att han möjligen kunde förmås att i godo afsäga sig uppdraget, men sedan försök gjordes att drifva ut honom ämnar han hänga i till grymma döden. Konsul Schwartz har emellertid lofvat att gifva företrädet vid nästa tillsättande af en vicekonsul härstädes, åt en skandinav, om de blott kunna enas, då tillfälle kommer.

Vi hafva skrifvit ofvanstående för att låta Dagbladet veta, att vi ej äro "förtryckta" i så hög grad som resolutionen af den 17 februari synes villja angifva. Det är underligt att motionären ej låtit sitt namn blifva synligt; likaledes är det underligt att en så viktig motion antages af ett skandinaviskt sällskap utan att genom publicerande i den enda i landet på svenska utkommande tidningen söka vinna samverkan från alla intresserade, eller skola de skandinaviska intressena i västern regeras från Montreal?

SKANDINAVISKA NYHETER

SVERIGE.

STOCKHOLM. Mynt från 1100 talet har man funnit vid grundgräfningar å målaremästaren W. Larssons tomt vid Kungsholmstorg.

— Stenexporten. Under sistlidne juni månad exporterades från Ähus tullkammardistrikt arbetad sten för ett värde af 115,000 kronor.

Stenexporten öfver Karlshamn under samma tid uppgick till ett värde af 109,000 kr.

H. M:t drottningens 63:e födelsedag firades härom dagen i hufvudstaden medelst flaggning från offentliga och många enskilda byggnader samt från fartygen i hamnarna. Salut gafs kl. 12 på middagen

Den hemmavarande kungliga familjen jemte drottningens tjenstgörande hof m. fl. framförde å Rosendal sina lyckönskningar.

— Skansen, som nu fått en ny dragningskraft i Klockar-Stina från Hult i Småland, hvilken med stort bifall i Bollnässtugan sjunger originella nutidsvisor, besöktes af 1000 tals personer. Antagligen kommer Klockar-Stina att låta höra sig äfven en och annan hvar dag.

— Rikstelefonen norrut. Redan den 15 i denna månad beräknades Umeå skola kunna inkopplas i rikstelefonätet. I höst hoppas vederbörande hinna fram till Luleå, som tills vidare blir slutpunkten i byggnadsarbetet.

På grund af den vid de sydnorrländska ledningarnas byggande använda materielen lär det icke vara möjligt att samtala på så lång sträcka som Stockholm—Luleå. Sundsvall anses som den sydligaste punkt, der Luleborna under nuvarande förhållanden kunna göra sig hörda telefonledes.

— En olycksdiger sammanstötning egde rum mellan en velocipedåkare, smeden A. T. Pettersson från Tyresö, och en droska. Vid sammanstötningen fick Pettersson en hård stöt i sidan af droskans ena skakel samt blef oförmögen att fortsätta velocipedridten. Han fördes af polis till slägtingar härstädes, hvilka eftersände läkare. Denne konstaterade att P. hade några blånader på sidan. Det var allt. Han måste emellertid intaga sängen. Härom aftonen steg han upp och satte sig i gungstolen i ett rum, der flere personer voro närvarande. Då dessa vände sin uppmärksamhet från honom några ögonblick och sedan kommo att betrakta honom, satt han der död. Den aflidne var 35 år gammal samt efterlemnar enka och 6 barn i torftiga omständigheter.

— Statsbanornas stationskarlsförening höll härom dagen årsmöte i Göteborg.

Mötet beslöt att ändra föreningens namn till Sveriges statsbanors stationskarlsförmäns, stationskarlars och kontorsvaktförening. Ansvarsfrihet beviljades styrelsen för det gångna arbetsåret, nya stadgar antogos, ett emblem med statsbanornas handsignaler och inskription antogs för föreningens medlemmar. Till ledamöter i centralstyrelsen valdes stationskarlarne J. A. Cederblom, J. G. Frid och C. V. O. Höglund. Mötet uttalade sig vidare mot ofta förekommande fall af godtycklig och orättvis bestraffning. Vidare beslöts att styrelsen skulle å kårens vägnar ingå till jernvägsstyrelsen med anhållan att minimilönen för stationskarl måtte uppflyttas till 600 kr. pr år, att högsta lönebeloppet skulle erhållas efter 10 års pligttrogen tjenst som ordinarie och att stationskarlsförmäns högsta lön skulle erhållas efter 10 års tjenstgöring som förmän. Förslaget till stadgar för en sjelfhjelpsförening, som fick namnet Valkyrian, antogs. Nästa årsmöte hålles i Östersund.

— En bedrägerifirma i stort hade i Norrköping etablerat sig under firma Otto Anderson i n:r 12 Södra Nygatan, "uppköpare af smör, ost, ägg och läderhandel".

Firman har under någon tid från alla möjliga håll i Sverige reqvirerat och emottagit varor af nämnda slag samt mycket annat, såsom bicyklar, en orgel, möbler, spik, mjöl, lefvande svin m. m. Nu ha innehafvarne af "firman" — norske undersåten f. d. seminarieeleven Anders Larson Carleen från Vestra Kerleby i Malmöhus län — blifvit häktade, den ene (norrmannen) i Norsholm och den andre i Norrköping samt införpassats till cellfängelset.

Från Norrköping komma de först ett öfversändas till Mariestad för att vid Slättängs häradsrätt svara för bedrägeri mot firman D. G Lindström & Co. i Tunängshammar pr Sandhem, från hvilken de tillnarrat sig 6 st. bicyklar, af hvilka de försålt 4 till hr John Hellman i Norrköping till ett sammanlagdt pris af 627 kr. 20 öre. Hela beloppet hvarå de bedragit firman Lindström & Co. utgör 1,050 kr.

Polisundersökningsrapporten företer ett rikhaltigt material, och undersökningen pågår ännu. Det kan sägas att Norrköpingspolisen härmed har gjort en fångst af tvenne erkeskalmar, som redan tillfälle mycken skada.

HALMSTAD. Lagan svämmar öfver. Genom flere dagars ihållande regn har Lagaån för andra gången i år öfversvämmat en hel del af den bästa jorden till Ulfsbäcks prestgård, Prestorp, Ribersdal m. fl. gårdar i Markaryds socken, hvarigenom betydlig förluster drabbat jordinnehafvarne.

— Jernvägsbyggandet. Med rask fart går, skrifves till H.-T., arbetet å Veinge—Markaryd jernväg, hvilken blir af stor betydelse för så väl Veinge som Halmstad m. fl. orter, men till skada för Laholm, som derigenom ytterligare kringskäres. Bron öfver Lagan är snart färdig. Ända hit upp har man nu hunnit med grusningsarbetet. Arbetet med uppförandet af stängsel pågår.

HUDIKSVALL. För förfalskning af flere vexlar dels i Hudiksvalls aktiebank, dels i folkbanken dömdes af Hudiksvalls rådhusrätt i måndags skomakaren Lars Erik Bäckström från Bäckmora i Enånger tillhopa att undergå 2 år och 8 mån. straffarbete, att ersätta Hudiksvalls aktiebank med 121 kr. och hvad som utgifvits till vittnen.

LINKÖPING Höslättern i Linköpingstrakten har i år börjat senare än vanligt och torde först i dagarne komma riktigt i farten. På de egendomar, der man redan för en tid sedan påbörjade slättern, har det skurna väl till följd af det myckna regnandet varit utsatt för en ordentlig blöta, men någon större skada har det dock ej lidit, då man numera i denna trakt af Östergötland allmänt hässjar höet.

Från Skåne, der slättern vidtog i början af den, såsom man väl får hoppas, nu afslutade regnperioden förmäles, att höet blifvit nästan totalt förstördt. En bidragande omständighet till detta olyckliga förhållande har man att söka deri, att skåningarne nästan aldrig hässje sitt hö, hvilket hela tiden legat på marken och blifvit alldeles urblekt af regnet och öfver växt af nytt gräs.

MALMÖ. Strejken vid Malmö yllefabrik. Från Malmö telegraferas den 10 juli: Natten mellan lördag och söndag inträffade en ny sammanstötning mellan de nyantagna och förutvarande arbetarna i yllefabriken vid Furulund. Enligt hvad som uppgifvits öfverföll en del nyantagna arbetare, efter föregående ordvexling, med stenkastning, några förutvarande arbetare hvilka senare nödgades påkalla kronobetjeningens och den utkommenderads militärbevakningens skydd. Ordningen återställdes genast.

Från Malmö telegraferas d. 10 juli: Styrelsen för Malmö yllefabriksaktiebolag hade genom uppslagna plakat tillkännagifvit, att de af de gamla arbetarna, som önskade återgå till arbetet på de af styrelsen bestämda vilkoren, kunde anmäla sig den 11 d:s mellan klockan 9 obh 11 f. m. Arbetarna hafva emellertid i dag genom sluten omröstning enhälligt beslutit att icke återupptaga arbetet på dessa vilkor.

NORRTELJE. Fem unge män omkomna vid segling. Hemmansegaresönerna Victor, August och Karl Åkerström från Ramsmora, i åldern 21, 25 och 27 år, samt bageriarbetarna Gustaf Larsson, 23 årig, och Thorell, 35 år, båda anställda hos bageriidkerskan fröken Nyström å Mjölnarström samtliga å Ljusterön, företogo i lördags qväll en segeltur i Lindalssundet. Det blåste starkt, och de unge männen afrådde från seglatsen. Färden styrdes till Skärmaräng på Vermdön, dit de ock ankommo och der de qvarvoro till långt fram på natten, då de i ännu starkare och oroligare vind styrde hemåt.

Då de på söndagen och måndagen ej återkommo till sina hem, anställdes efterforskningar Hvarken båten eller de unga seglarna stodo till att finna, hvadan man började ana det värsta. Vid fortsatta efterforskningar påträffades omsider båten, som flutit i land vid Siggesta å Vermdön, och i densamma fanns liket efter bageriarbetaren Gustaf Larsson, bördig från Dalarna. Sannolikt ha alla drunknat.

PITEÅ. När man skålar med statsministern, kan man gerna begagna tillfället att uttrycka ett och annat önskemål. Så gjorde rektor Eden i Piteå, och det tycks ha slagit bra ut. Stats-, civil- finansministrarne befunno sig i nämnda stad på väg upp mot Gellivara; det hölls naturligtvis för dem en festmiddag och rektor Eden utbragte dervid hedersgästernas skål. Han passade då på att till densamma knyta en liten förhoppning om att äfven Piteå snart måtte få motse en länk af statsbanan. Och statsministern svarade, att han lifligt hoppades att härtill kunna lemna sin medverkan.

— Turisttrafiken i Jemtland är i år större än något föregående år och en stor mängd resande har nödgats på grund af brist på rum inställa sina tilltänkta färder dit upp.

SUNDSVALL. Oskyldigt offer i ett svafvelsyredramma. Den 9 juli knackade det på dörren till ett litet hus i utkanten af Sundsvall, bebodt af enkan Eklund och hennes dotter Mina. Den senare var för tillfället ensam hemma och då hon öppnade, möttes hon af en tydligen berusad qvinna, som frågade om det var här "fröken Mina" bodde. Då den tilltalade förklarade, att hon verkligen hette Mina, framtog den okända hastigt en flaska svafvelsyra och slungade mot Mina, som deraf blef något brand i ansigtet och på kläderna, hvarjemte den frätande vätskan anstälde åtskillig förödelse äfven å i rummet befintliga möbler, gardiner m. m. På den så oförberedt öfverfallnas rop om hjelp tillskyndade folk, som tillkallade polis, hvarefter den berusade attentatsqvinnan nedfördes till vaktkontoret, der hon befanns vara hemmansegarhustrun Henrietta Åsman från Selånger.

Hustru Åsman ansåg sig ha skäl till svartsjuka mot en "Fröken Mina", som skulle bo någonstädes i Stenhammaren, och i sitt dimmiga tillstånd hade hon beslutit uppsöka denna för att ge henne en minnesbeta. Hon råkade dock komma på afvägar, men träffade egendomligt nog på en alldeles oförskyld person med det ödesdigra förnamnet, som sålunda fick uppbära hvad som var ämnadt åt en annan. Den svartsjuka hustrun fick tillbringa natten å poliskontoret, och sedan torde stunda en efterräkning, som väl icke blir så billig. Hustru Åsman ligger för närvarande i process med sin man angående äktenskapsskilnad.

STRÄNGNÄS. Modell till ny prestdrägt har genom biskop Ullmans föranstaltande uppgjorts, och kommer förslaget att framläggas för landets prester genom en uppsats i en af våra kyrkliga tidskrifter. En modell, som sedermera fotograferats för att i ifrågavarande tidskrift reproduceras, är förfärdigad af skräddaremästaren J. Söderblad i Strengnäs. Den nya drägten utgöres af en vid kappa, omslutande hela kroppen, säger Str. T.

VEXIÖ. I Smålands Allehanda skrifves: Då det från Nässjö kl. 12.34 på middagen till Jönköping anländande blandade tåget kom i närheten af artillerika-ernen, iakttog eldaren å lokomotivet att ett yngre fruntimmer sprang eller hastigt gick upp för banvallen å den lilla gångstig, som från Rosenlundshållet här tagits öfver banan. Qvinnan stannade emeller tid på sidan af spåret, men då tåget kom endast ett femtiotal fot från henne, föll eller kastade hon sig handlöst öfver den ena skenan.

Likdelarne ha der sedermera igenkänts såsom de stympade qvarlefvorna af omkring 40 åriga hustrun Helena Ekvall, hvilkens man, S. O. Ekvall, är maskinist hos aktiebolaget Jönköpings mejerier.

Af ett efterlemnadt bref framgår, att den aflidna i lifstiden ej varit fullt normal.

Den stackars mannen som, kallad till bårhuset, der igenkände sin hustrus döda kropp, blef så förtvifflad, att han måste ledas hem af polisen. Ej mindre bedröfvade äro makarnes fyra små barn, af hvilka det äldsta är 12 år gammalt.

VADSTENA. En barnvagn i sjönöd. En barnflicka hos källarmästaren John Nilson i Vadstena drog härom dagen vagnen med sin husbondes två minsta barn ut till fyrtornet derstädes. Der lemnade hon dem åt sitt öde och satte sig att njuta af den fagra aftonen, som om intet ansvar hvilat på henne.

Men då hon om en stund vaknade ur sina drömmerier, fick hon se att vagnen satt sig i rörelse och skridit ned från kajen i vattnet. Flickan hade sinnesnärvaro nog att hoppa efter ned på de utanför liggande stenarna och lyckades så fiska upp de båda barnen, som hon springande förde till hemmet. Hade det ej just här legat skyddsstenar utanför, hade barnen varit skoningslöst förlorade. Vagnen uppfiskades sedermera men sängkläderna, som voro i vagnen, behöll sjön som sitt byte, berättar Vadstena läns T.

Norge.

Om unionens framtid uttalar sig statsministern Steens organ "Dagbladet" i en ledande artikel i torsdagsnumret, der man får en ny bekräftelse på unionsfiendtligheten ioom de nu styrande kretsarne i Norge. Det heter bl. a.:

"För unionens framtida bestånd lär rösträttsarbetet i Sverige knapt göra hvarken från eller till. Norge kan i alla händelser icke låta sitt sjelfständighetsarbete hvila i hopp om bättre tider, om det lyckas de svenska rösträttsvännerna, hvilka för öfrigt icke äro bättre Norges vänner än de konservativa, att få bugt med den svenska reaktionen. Unionens bestånd kommer att bero på, om Norge inom unionen kan uppnå den anordning som det materielt och ideelt kan vara betjenadt med. Lyckas icke detta, är unionen dömd och dess upplösning icke lätt att afvärja.

Och det är för visso en onödig fruktan man hyser, då man talar om de stora oberäkneliga faror unionens upplösning skulle medföra för de båda folken. Hvilka skulle dessa faror vara och hvarifrån skulle de hota? Icke från Norge. Här skulle uniones fredliga upplösning endast föra sinnena förtroendefullare mot Sverige. Vi föredraga unionens upplösning framför den nuvarande unionen just derför, att denna är en fara för ett godt förhållande mellan de båda folken, som äro hänvisade till att, då det gäller, stå skuldra mot skuldra, och vi inse icke heller, att någon fara behöfde hota från Sverige, om unionen upplöstes. Det skulle ju bero på Sverige sjelft, om unionsupplösningen eventnelt skulle försiggå fredligt eller icke. Men menar Sverige uppriktigt med sitt tal om, att gemensamma försvarsintressen bjuda oss att hålla till sammans och det icke är "öfverhögheten" som svenskaane lägga vigt på, så skulle det väl lyckas att finna former utanför unionen, som minst lika bra tryggade de de gemensamma intressena som den nuvarande unionen gör."

— Rörande aftäckandet af minnestaflan över löjtnant v. Hahnke ett telegram till Morgenbladet:

Kl. 7 i fredags morgse steg kejsar Wilhelm i land vid Odda brygga. Omkr. 70 officerare och matroser voro uppställda på vägen framför Hotel Hardanger. Midt emot stod en norsk hedersvakt under vapen. Kejsaren gick utefter leden och helsade på trupperna och strax efteråt satte sig kolonnen i rörelse uppåt. Afmarschen hade samlat en stor mängd åskådare. Först tågade "Hohenzollerns" musikkår derpå följde kejsaren och några officerare, så kom "Hohenzollerns" manskap, derpå "Harald Haarfagres", "Moltkes" och "Heklas". Arrieregardet bildades af kejsarens civila svit. Vädret var strålande, och kejsaren tycktes vara vid utmärkt godt lynne. Under vägen inträffade en lustig episod. En kariol, hvari en herre och en dam sutto, kom åkande nedåt. Kejsaren gaf musikkåren order att öppna leden för åkdonet och då detta kommit på ungefär tre stegs afstånd från kejsaren, upptäckte den i vagnen sittande herrn plötsligt kejsaren. och det var mycket rolikt att se hans öfverraskning. Damen som något senare observerade kejsaren reste sig och viftade med näsduken och ropade entusiastiskt: "Ah, der Kaiser! der Kaiser!" Kejsaren vinkade vänligt till dem och tycktes ha roligt åt deras öfveraskning. Efter 2½ timmes marsch med ett par korta raster kom man fram till minnestaflan. Den är fästad i en fördjupning i den fästa fjellväggen, der löjtnant v. Hahnke störtade ned och der endast vägen skiljer fjellväggen från den dånande forsen. Taflan är af brons, omkring 1 meter bred och 1½ meter hög. Öfverst är jernkorset anbragt, så den förolyckades namn och dedikationer från Kejsar Wilhelm och Hohenzollerns officerskår och under inskriften den dödes vapensköld. Efter ett kort minnestal och bön aftäcktes minnestaflan, i det tyska fanan, som hållits framför, sänktes.

DR SCHNARR.
DENTIST.
Tänder utdragas smärtfritt.
Carmichael's Block,
68 MAIN ST. - RAT PORTAGE

W. B. THIBAUDEAU,
ADVOKAT M. M.
OFFICE: 1:sta dörren söder om Russel House.
MAIN STREET, RAT PORTAGE.

ISKANDINAVER i Rat Portage köpen Eder **IS** från *RAT PORTAGE ICE CO.*
J. Thompson, Mgr.

MALARE & DE-
KORATÖRER.
Allt hvad till yrket hörer utföres fort, väl och billigt af underteckade. Verkstad: Hör. af LILY o. 2nd ST.
JORDAN & RHODES,
Rat Portagv, Ont.

I Noah's——
ARK
funnos både människor och djur; i min finnes rum endast för det första slaget. Kom alla, kom en att njuta svalka och kylda drycker!
HENRY LEE.

Den lilla solstrålen.

— Bravo, lilla vän!

Den talande tillhörde en grupp britiska arbetare, hvilka brukade tillbringa sina aftnar på en mindre restauration, belägen i närheten af byn Craford i Essex.

Den såsom "lilla vän" tilltalade var ett barn, en flicka omkring elfva år, som satt på en hög stol i bortre ändan af rummet, med en fiol i handen, och synbarligen nyss slutat spela det stycke, hvilket framkallat applåderna. Det var en spenslig, eterisk liten varelse med ett magert, blekt ansigte och stora, vemodiga, bruna ögon.

Plötsligt öppnades dörren, och en man inträdde, en främling synbarligen, ty de öfriga betraktade honom nyfiket, vid det han tog plats ett stycke ifrån dem i ett halfmörkt hörn af rummet.

— Hvad skall jag spela? — frågade barnet med trött stämma.

— Spela "ome, sweet 'ome" — sade den som sist talat.

Hon höjde instrumentet och förde stråken smekande öfver strängarna; derpå spelade hon den gamla, välkända melodien.

Främlingen tog upp en tobakspung ur fickan och började långsamt fylla sin pipa. Snart lade han emellertid ifrån sig pipan, stödde armbågen mot bordet och hakan i handen samt betraktade tankfull den lilla musikanten.

— Bra gjordt — verkligen mycket bra — sade en djup stämma, då det sista ackordet förklingade genom rummet och barnet lyfte sina ögon från fiolen för att betrakta främlingen. Efter ett ögonblicks tvekan började hon ånyo spela, men denna gång var det något som dessa män aldrig hört, något som de ej kände till namnet ens, men som främlingen visste var Mendelssohns "Largo".

— Underbart — underbart — nästan fullkomligt — mumlade han, i det de ljufva tonerna ljödo genom rummet.

Hvilken sällsam scen! Det låga rökiga rummet med de ur sina pipor bolmande gästerna — hvar och en med sin ölmugg framför sig. På väggen hängde en lampa som kasta sitt matta, flämtande sken öfver månens ansigten och lemnade i skuggan den lilla violinisten i ena ändan af rummet och främligen i den andra. Barnet spelade stycke efter stycke, uppmanad dertill af männen, som med hvarje minut blefvo allt högljuddare och bullersammare.

Ölmuggarna hade allesammans blifvit påfylda flera gånger, ett par tre af männen hade somnat, men alltjemt skötte den lilla handen sin stråke, och icke en falsk ton hördes från instrumentet, ehuru det lilla hufvudet sänktes och ögonen voro sömntunga. Slutligen upphörde musiken och främlingen hörde en mild stämma säga:

— Vill du gå hem nu, pappa? Jag är så trött.

Han såg, att barnet närmade sig en af de sofvande karlarne.

— He? Hvad vill du?

— Hon vill, att ni skall gå hem, — sade en annan karl, i det han gaf den sofvande en knuff i sidan.

— Gå hem sjelf, du behöfver inte bråka med mig, — sade barnets fader. — Hör du hvar är hatten? Jag vill ha litet mera att dricka, — och dermed reste han på sig och sträckte ut handen.

— Inte i qväll, pappa, inte i qväll, — svarade barnet med darrande stämma. — Du skall få det i morgon, det lofvar jag, — och så tog hon upp en gammal mjuk filthatt, som låg på golfvet i närheten af hans stol och som användts till att samla in kollekten uti.

Mannan staplade med en ed fram till flickan och ryckte hatten ur hennes hand.

— Jag skall lära dig att vara olydig mot din far, der har du för det,—och karlen stod just i begrepp att låta handen falla från ingen grep honom i armen och tvang honom att sätta sig.

— Gå hem, lilla barn, du borde ha legat för flera timmar sedan.

De stora, bruna, tårfylda ögonen sågo förtroendefullt upp i den främmandes ansigte, och med ett tyst: god natt! aflägsnade hon sig med fiolen under armen.

Främlingen gick in i skänkrummet, der värdinnan satt och halfsof bakom disken. Då han inträdde, rätade hon emellertid på sig och började slåta sig i håret. Barnet hade försvunnit.

— Jag förmodar att mitt rum är i ordning? — sade han.

— O ja, sir, — aade hon med en vördnadsfull bugning. — Hur dags behagar ni bli väckt, sir?

Utan att besvara hennes fråga sade han: — Hvems är det barnet, som spelat fiol hela aftonen?

Värdinnan, som var mycket språksam, återtog lifligt: — Å, stackars liten, hon har det minsann inte för trefligt. Se ni, sir, hennes far, som för resten heter William Raymond, brukade förr i verlden spela fiol vid en af teatrarna i den stora staden — jag kommer inte ihåg, hvad den hette — och var en högst respektabel man, tills han slog sig på att dricka. De på stå, att hans hustru var en riktigt fin dam. Hon dog för ungefär ett år sedan, strax innan flickan och gubben kommo till våra trakter.

— Jag förmodar, att det är han som lärt barnet spela?

— Ja, sir och fiolen köptes i deras välmaktsdagar. Nu kommer den henne till nytta, skall jag säga; ni hörde, hur hon spelade i qväll, tills hon var halfdöd? Ja, så är det hvarenda afton: inte här men på andra restaurationer i trakten; hit kommer hon bara två qvällar i veckan. Hennes far är en drinkare, som aldrig gör något, utan hon får försörja både honom och sig sjelf. Hon spelar bra, inte sant, sir?

— Hon är en artist, — svarade mannen, och med ett god natt! gick han upp för den gammalmodiga rankiga trappan till sitt rum. Han tankar gingo ungefär denna riktning:

"Hon är ett musikaliskt geni — ett riktigt underverk! Hvilken förspild talang! Om jag kunde förmå fadern att släppa henne, skulle jag kosta på henne uppfostran och så låta henne uppträda längre fram. För t—n! Jag vet att hon skulle slå hela den musikaliska verlden med häpnad. Jag tror, att jag skall söka upp karlen i morgon bittida och tala med honom. Det skulle bli ett nytt intresse i lifvet för mig."

Han stack handen i bröstfickan på sin rock och tog fram ett etui, och hans ansigte undergick dervid en märkbar förändring — det intresserade uttrycket försvann och efterträdades af ett hopplöst, förtvifladt uttryck. Etuiet innehöll en fotografi, och denna betraktade han längre och allvarligt. Det var bilden af en förtjusande ung flicka, mörk som en zigenerska med skälmaktiga ögon och leende läppar.

— O, Madge, Madge, hur kunde du vara så grym mot mig! — mumlade han. — Det skulle du inte ha kunnat, om du hållit af mig bara hälften så mycket, som jag håller af dig. Att säga, sedan vi varit förlofvade i sex månader, att vi aldrig passat för hvarandra. Och hvarför? — fortsatte han, som om den målade bilden varit af kött och blod och kunnat höra hans ord. — Bara derför att jag inte ville, att du skulle bli god vän med den der flickan. Jag visste, att hon inte var något passande sällskap åt min älskling. Och o, hvilka hårda, bitra ord hon sade mig! Jag kommer att minnas dem så länge jag lefver.

(Forts)

Winnipegs Torgpriser.

AUG. 2

Mjöl i parti:		
Best patents, pr 100 lb		$2.45
Bakers prima "		-2.25
do sekunda "		-2.00
XXXX "		-1.35
Smör, mejeri		12½-15c
d:o hemgjordt		12—14c
Agg, pr doz		15—20c
Fjäderfä: Höns pr par		50—60c
kalkoner pr lb		11c
Kreatur: Gödkreatur pr lb		3—3½c
svin	d:o	4½c
får	d:o	3½c
Mjölkkor pr styck		$35—45
Lam	d:o	$3.00-4.00
Hvete, pr bu.		$0.88—0.00
Korn Malt		48c—50c
Hafre, pr bushel		0.45 -0.50
Hö, pr ton		$5.00—6.00
d:o i balar pr ton		$10—14
Halm	d:o	$4.00—5.00
Ved: Jackpine pr cord		$4.25 -5.00
Tamarac	d:o	$5.00-5.50
Ek	d:o	5.25
Poppel	d:o	$3.50-4.00
Ull, otvättad, pr lb		7—8c
Hudar: No 1 pr lb		7½c
No 2	d:o	6½c
No 3	d:o	5½c
Färska fårskinn pr lb		50—85c

BICYCLAR
till det billiga priset af
$35 Kontant
kan erhållas af **P. B. Anderson**
98 Lombard st.

CROTTY & CROSS.
Main Str. midtemot City Hall.
FASTIGHETSMÄKLARE.
Till Salu billigt! SW¼ & S½ NW¼ 2 13-6 E, två mil från Tyndalls station, **endast 75 cents pr acre.**
NW¼ 1 S och S½ SW¼ 22-14-3 E, 5 mil från West Selkirk. 160 acres godt åkerland. 80 acres hö- & skog land. Vattendrag skär landet. Godt settlement. Pris: **$600,00,**

Pioneer Insurance Agency
ETABLERAD 1871.
Det lönar sig att brandförsäkra ett godt och solidt bolag
Carruthers, Brock and Johnston
453 MAIN STEET
Bredvid Imperial Bank.

City of Winnipeg.

Stadsegendom för arrende.

Stadsfullmäktige hafva beslutat arrendera ut stadens jordegendom, som f. n. ej behöfves, på följande vilkor:

Personer, som bosätta sig å samt förbättra landet, kunna erhålla arrende för (5) fem år mot betalning af skatter och utskylder under hvart och ett af dessa fem år, med rättighet att få ytterligare (10) tio års förlängning af arrendekontraktet mot betalning af taxeringsvärdet under dessa 10 år.

Arrendatorer hafva rättighet att flytta de byggnader, som uppförts under arrendetiden, i händelse staden ej är villig att köpa den efter afsyningsvärde. Företräde gifves familjefäder som bott i staden öfver ett år.

Kartor kunna ses och alla närmare upplysningar iås i City Clerks office, City Hall. På befallning.

C. J. BROWN City Clerk.

PARKIN ⊛ FOTOGRAF.
490 MAIN ST., WINNIPEG.
De bästa kort i sta'n från $1.50 pr dussin.
Parkins Studio, 490 Main st.

Manor Hotel,
692 Main Street,
(Snedt emot C. P. R. stationen).
Pris: $1.00 pr dag. Måltider 25 cts.
Obs.! De' största och friskaste glas öl fås i vår restaurant.

TELEGRAPH, TELEPHONE TIGER
äro namnen på 3 utmärkta TANDSTICKSORTER, som tillverkas af
E. B. EDDY Co Ltd.
TEES & PERSSE,
Agenter, Winnipeg.

HÖG QVALITET
i *kläder* är vårt handelsmärke. Hvad Ni behöfver är en af våra *$10.00 Kostymer* — bästa värdet i staden.
WHITE & MANAHAN.
496 MAIN STR. WINNIPEG,
MAIN STR., RAT PORTAGE.

F. A. DRUMMOND
339 MAIN St. WINNIPEG
Agent för *Northern Assurance Co.* London, England. Grundadt 1836. Capital 36,000,000.
Stads- och Farmaffärer ombesörjas.

FRIA JORDMMM EGENDOMAR
För en obetydlig afgift, och och efter utförande af ytterst enkla och lätta nybyggare skyldigheter, kan hvarje yngling eller man öfver 18 års ålder, eller hvarje änka med minderåriga barn beroende af sig, blifva oinskränkt ägare till
160 Acres—128 Tunnland
—— AF UTMÄRKT ——
AKERBRUKSLAND
TILLHÖRANDE CANADAS ALLMÄNNA DOMÄN.
För vidare underrättelser tillskrif
THE SECRETARY
Department of Interior
Ottawa, Canada.
eller
The Dominion Commissioner of Immigration,
Winnipeg, Man., Canoda.
eller äfven
The High Commissioner for Canada
17 Victoria st.,
London, S. W., England.

GODT LAND
hvarest
Jordbruk betalar sig.
CANADA PACIFIC JERNVÄGEN
har utmärkt land till salu i de bästa trakter af Canadas Nordvest.
PRISERNA ÄRO LÅGA OCH BETALNINGSTIDEN 10 ÅR.
För att förenkla betalningssystemet har bolaget antagit följande plan: Köpeskillingen jemte 10 års ränta sammanläggas, hvarpå summan delas i 10 lika stora delar, så att hvarje del utgör ett års afbetalning på en bestämd dag. Fullgöres ej betalningen å denna dag, räknas naturligtvis ränta för den tid, som förlöper, innan betalningen göras. För att underlätta de årliga afbetalningarne ställas dessa efter årets skörd.
OBS! Om ni ej är i tillfälle att köpa land så skrif efter våra pamfletter och böcker som visa eder huru man försäkrar sig om ett HOMESTEAD af 160 acres (129 tunnland).
L. A. HAMILTON.
C. P. R. Land Commisioner.
Skandinaviska bref besvaras på samma språk.

Allan, Dominion & Beaver LINIERNA.
Fribiljetter från alla delar af de skandinaviska Riderna jemte Finland, köpas billigast genom
WM STITT
GENERAL PASSENGER AGENT.
Winnipeg, Man.

Confederation Life Association,
HEAD OFFICE: TORONTO.
Vår senaste polis innehåller inga bindande bestämmelser om bostad, resor och yrke. Liberala villkor. Låga premier. Tontinplan. Andel i vinsten. Lång frist med premier.
HON. SIR W. P. HOWLAND, President.
W. C. MACDONALD, Auktuarie, J. K. MACDONALD, Direktör.
Hus för Salu och till Uthyrning.
Bolaget äger flera små hus på Alexander, Logan, Patrick och Ross gatorna. Köpevillkor ytterst fördelaktiga. En liten del vid köpet och resten i månatliga afbetalningar. Förfrågningar göras på kontoret.
Chas. E. Kerr, Kassör. 467 Main st., Winnipeg. D. McDonald, Inspektör.

CANADAS TRYCKERI
Rekommenderar sig till utförande af allt slags
ACCIDENS- & BOKTRYCK
fort, väl och billigt.
Namnstämpling: 100 Papper & 100 Kuvert, god kvalitet $1.00.

NORTHERN PACIFIC RAILWAY

TIDTABELL.

Read up. A.	Read up. A.	Stations.	Read down. A.	Read down. A
11.00a	1.30p	Winnipeg	1,05p	9.30p
7.55a	12.01a	Morris	2,32p	12.01p
5.15a	11,09a	Emerson	3,23p	2.45a
4.12a	10.55a	Pembina	3.37p	4.15a
10.20p	7.30a	Grand Forks	7,05p	7.05a
1 15p	4,05a	W. Junction	10,45p	10.30p
	7.30a	Duluth	8.00a	
	8.30a	Minneapolis	6,40a	
	8.00a	St Paul	7,15a	
	10.30a	Chicago	, 5a	
Winnipeg—ran			**anch.**	
B.	C.		B.	C.
11.00a	1.25p	Winnipeg	1,05a	9.30p
8.30p	11.50p	Morris	2.35p	8.30a
5.15p	10,22a	Miami	4,06p	5,15a
12.10a	8.20a	Baldur	6,20p	12,10p
9,28a	7,25a	Wawanesa	7,23p	9,28p
7.00a	6 30a	Brandon	8.20p	8.30p
Winnipeg—Portage la Prairie ranch.				
	D.			D.
	4.45p	Winnipeg		12.35a
	7.30 p	Portage la Prairie		9.30 a

A., daily; B., Mon., Wed and Frid C., Tues., Thurs. and Sat., D., daily except Sunday.

John F. Howard & Co.
Apotekare och Kemister,
midt emot postkontoret.
Begagna Howard's *"Hard Water"* tvål, ty den är den bästa i hårdt vatten.

Richard & Co.
Importörer af
Viner. Spirituosa & Cigarrer.
Vårt lager af gammalt Portvin rekommenderas särskildt såsom ett af de bästa stärkande medel som kan köpas för pängar -Endast $1 pr butelj.
365 MAIN ST. WINNIPEG.

Manitoba-North West-BANAN.

Reguliera passageraretåg afgå:

Mot VESTER:

Från Winnipeg kl. 9,55 på tisdagar, trsdagar och lördagar till Portage la Prairie, Minnedosa och mellanliggande platser

Blandade tåg

afgå från Minnedosa vid passageraretåg ankoms, såsom härunder utvisas.

Mot ÖSTER:

Från Minnedosa och mellanliggande platser, på månd., onsd. och fredagar. Blandade tåg ankomma till Minnedosa, såsom härunder utvisas.

Pass. Tisd, Torsd & Lör,	STATIONER.	Pass. Månd, Onsd &Fred
10.30	Afg. Winnipeg Ank.	21,10
Tisd & Lörd.	Bla't Tors — Bla't Fred	Månd. Onsd.
12,30	1250 Portage la Pr.	18,15 19,20
14,05	15.15 *Gladstone	15.55 17,55
15,00	17.30 Neepawa	14,00 16,30
15,55	19,00 Minnedosa	12,30 15.50
Tisd & Lörd.	Yorkton	afgår Månd 7,30 Unsd. 6.00
3,30		

*)Måltider. Tågen stanna vid stationer mellan Portage la Prairie och Winnipeg endast efter signal eller när passagerar vilja stiga ombord.

W. R. BAKER, GeManager. A. McDONALD Asst. Gen. Pass. Agt.

50 YEARS' EXPERIENCE
PATENTS
TRADE MARKS
DESIGNS
COPYRIGHTS &C.
Anyone sending a sketch and description may quickly ascertain our opinion free whether an invention is probably patentable. Communications strictly confidential. Handbook on Patents sent free. Oldest agency for securing patents.
Patents taken through Munn & Co. receive *special notice*, without charge, in the
Scientific American.
A handsomely illustrated weekly. Largest circulation of any scientific journal. Terms, $3 a year; four months, $1. Sold by all newsdealers.
MUNN & Co. 361 Broadway, New York
Branch Office, 625 F St., Washington, D. C.

LIGENSE
HOS
J. E. Forslund.

WINNIPEG.

Pic-Nic.

Det möte som var beramadt i och för den uppskjutna midsommar pic-nicen och ämnadt att hållas den 1 tisdagen i Augusti eller den 2 ds, egde icke rum. Tre kommittemedlemmar infunno sig, och då de tröttnat på att gapa på hvarandra, gingo de hem och lade sig.

Ett nytt möte hålles i morgon fredag för att bestyra om några småsaker som äro nödvändiga för pic nicen som enligt förut fattadt beslut skall äga rum den 11 ds. civic holiday Det voro önskligt, att kommittemedlemmarne infunno sig i mor gonafton kl. 8 på Svea Hotell, som forttarande upplåtes af Mr. Meyer.

Pic-nicen hålles, som bekant, i major Bowl's vackra park, Fort Rouge.

En ny platform har nedlagts vid C. P. R. stationen.

Rev. St Ahlberg hemkom förliden vecka från en resa genom Alberta.

Isländska befolkningen i staden och dess omnejd firade sin årsfest på utställningsplatsen den 2 d:s.

Den 30 juli sammanvigdes Lars Person Nord och Lovisa Borgman af Rev. J. Bjarnason.

C. P. R. sålde 39,500 acre land under juli; Canada Northwest Land Co. 6,135 acre.

"The Commonwealth" $3 Byxor hafva ej sin make.

Kasta ej nubb eller glas på gatan, ty det är ett dyrbart nöje. En arbetare i telefonbolagets tjenst gjorde detta och fick plikta $7.50.

40 par vigdes i juli månad; 97 barn föddes, af hvilka 58 voro manskön och 39 kvinnskön. 56 personer dogo, af hvilka 39 tillhörde det manliga könet, 17 det kvinliga.

Pastor J. A. Levine från Cokata predikar i lutherska kyrkan nästa söndag samt den 14 och 28. I hans sällskap var pastor Lundberg, hvilken fortsatte resan ut till Alberta.

Om lapparne och lappmissionen håller pastor Sandell ett föredrag i luth. kyrkan onsdagen den 17 på aftonen, hvartill alla äro hjärtligen inbjudna.

T & B myrtle Navy. Den efterfrågan denna tobak haft hos publiken beror helt enkelt därpå, att dess ingredienser äro den bästa åtkomliga Virginia tobak samt att tillverkningen är skrupulöst ren.

Arbetet å stadens gator fortgår till mycken hugnad för enhvar, ehuru herrar tomtägare utan tvifvel finna sina utskylder betydligt större. Tomtvärderna stiga emellertid och detta borde uppväga utgifterna.

Asfalt börjar alltmer låta tala om sig här i staden. Förslag hafva gjorts att belägga en del af Portage avenue därmed, hvarjemte åtskilliga åldermän säges gynna samma materials nedläggande omkring Stadshuset och saluhallen.

Ungdomsföreningarnas pic-nic förliden torsdag var en mycket lyckad tillställning. Ehuru väderleken såg regndiger ut, samlades likväl en stor skara landsmän på eftermiddagen och kvällen under de lummiga träden i major Bowls park. Tal, sport och lekar aflöste hvarandra och glädjen stod högt i sky.

"The Commonwealth" för tidsenlig Herrekipering.

Billiga orglar. Förutom det stora Pianolagret har MASON & RISCH, 498 Main Street, alltid begagnade orglar från $35 @ $70, betalbara med $5 i månaden. Dessa orglar äro i godt skick, de repareras och efterses af skickliga orgelbyggare.

Till RÖKARE

DEN GAMLA,
VÄLKÄNDA

T&B
Myrtle Navy 3's
TOBAK.

TILLVERKAS
ÄNNU!!!!!!!!!!

Generalguvernören aflägger sitt afskedsbesök i veckan. Offentlig mottagning äger rum å stadshuset, hvarpå Guvernören intager supe å Manitoba Club.

Den proponerade nya vattenledningen och därmed sammanhängande förberedelser voro föremål för öfverläggning sistlidne onsdag. Stadsingeniören bordlade därvid ett nytt förslag nämligen ett antal 8 tums brunnar, 100-120 fot djupa, på hvar 200 fot. Dessa skulle sättas i förbindelse med hvarandra på 35 fots djup genom järnrör innesluta i träboxar. Pumparne skulle sedermera sänkas i jemnhöjd med själfva rörsystemet, som dessutom skall förses med ventiler så att olika delar kunna stängas af.

Stadsfullmäktige höllo sitt sammanträde den 1 d:s. Bland de beslut, som fattades var det att sända Mayor Andrews till London, England, för att söka afyttra på förmånligaste vis de nya vattenlednings obligationerna. Som förskott till resekostnaderna gafs en anvisning på $700.

Vidare beslöts att tillkännagifva det staden ämnar makadamisera Furby och Colony gatorna; belägga Portage avenue, med asfalt från Main street till Hargrave street; makadamisera två körbanor med mellanliggande boulevard på Portage avenue från Hargrave till Sherbrook; blocksätta Main street mellan bron och N. P. banan.

Efter att hafva annonserat för anbud å makadamisering af följande gator utan att erhålla något svar beslöts göra arbetena medelst dagsverken under stadens egen uppsikt: Garry, Ellice, Vaughan, Charlotte, Ellen och Rupert.

Den 11 augusti bestämdes som "Civic holiday".

Bruka "The Commonwealth" $10 Kostymer. Bästa på jorden

Tågen afgå

från C. P. R. Stationen till

Montreal dagl. (utom fred.)	8.50
Deloraine "	9.15
Brandon " (utom sönd.)	7.50
Vancouver "	19.10
Emerson månd. & fred.	7.30
Glenboro månd., onsd,, fred	9.45
Ft William månd., torsd., lörd.	16.30
Stonewall tisd., torsd., lörd.	12.00
Edmonton månd., onsd.. lörd.	19.10
West Selkirk " " fred.	18.00

Tågen Ankomma från

Montreal dagl. (utom tisd.)	18.10
Deloraine "	16.00
Brandon "	22.35
Vancouver "	7.50
Emerson månd. & fred.	16.25
Glenboro tisd , torsd., lörd.	16.20
Ft William tisd., fred., sönd.	7.30
Stonewall tisd., torsd, lörd.	18.40
WestSelkirk tisd., torsd, lörd.	10.10

Afg. till	ST. PAUL	dagl.	14.10
Ank. från	d:o	"	13.35

Rideout & Turner.
Rat Portage.
Mobler, Tapetsering, Ramar
OCH
Likbesörjning.
Post och telegraforders utföras fermt och billigt.
Godt arbete utlofvas.
Rideout & Turner.
Dagtelefon 16. Nattelefon A 16.
P. O. Box 113.

GÖR EJ ER.....
VÅR-RENGÖRING
Tills Ni sett vårt lager
MATTOR,
VAXDUK,
GARDINER.
Säljas på billiga villkor och månatliga afbetalningar.
W. M. GIBSON, 574 Main St.

FLEURYS Winnipeg CLOTHING HOUSE.
Vårt nya Vår-Lager af *Mans- & Goss Kläder* blir någonting storartadt, likaså *Hattar*, modern fasion.
564 MAIN ST.,
(Midt emot Brunswicks hotell.)
Skandinaviska talas.

Dr E. W. Montgomery,
Läkare & Kirurg.
Office: 462 Main St. Winnipeg.
Telefon: Kontor 830, Bostad 944

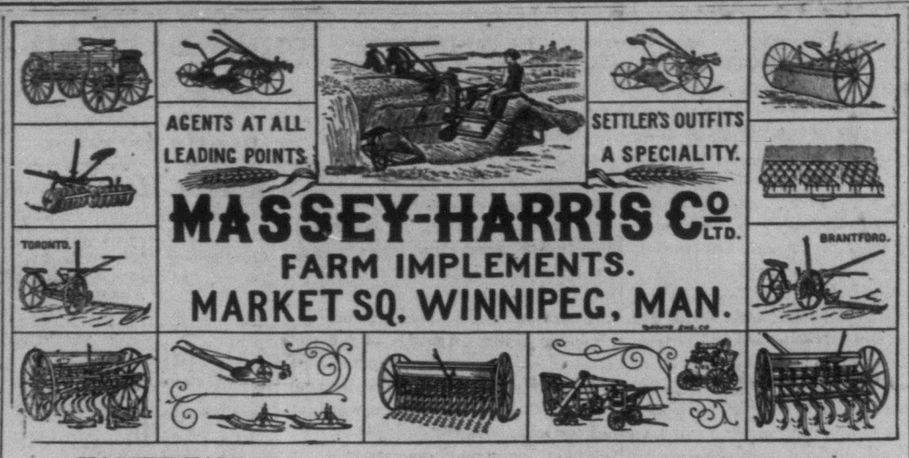

MASSEY-HARRIS Co LTD.
FARM IMPLEMENTS.
MARKET SQ. WINNIPEG, MAN.

MASSEY-HARRIS
Skordemaskiner & Slattermaskiner
äro försedda med modernaste och lättast gående lager. (ROLLER & BALL BEARINGS)
Katalog sändes på begäran.

STÖRSTA FABRIKANTER
under den engelska flaggan af alla slags
Landtbruks-maskiner
Magasiner och pålitliga Agenter finnas på alla större platser.
Hufvudnederlag för vestra Canada i WINNIPEG, MAN.

Alex. C. McRae,
Vagnar & Åkdon i parti och minut.
COR. KING & JAMES STS, WINNIPEG, MAN.

TOMTER
FÖR SALU. Ett stort antal välbelägna Tomter vid **Louise Bridge**. högt och torrt belägna, passande för trädgård-skötsel på grund af närhet till staden. Storlek 40.7x145.4. Pris: 75.00 betalbara med $1500 kontant och resten $15.00 om året med 6 proc. ränta. Redbara och säkra personer kunna få låna penningar att börja bygga med. Närmare underrättelser från **John Wolff.** Louis Bridge P O eller P O Box 1461, Winnipeg.

J. J. WHITE. L. D. S.
Examinerad Tandläkare.
Lokal: Hörnet af Main och Market gatorna, 1 trappa upp öfver Central Drug Store.
Obs! Allt arbete garanteras.

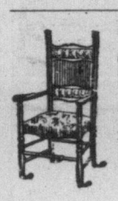

Glöm ej att
Scott Furniture Co.
(The wide awake house)
har största lagret af möbler i vestra Canada
176 Main st.
Lägsta priser!

FRÖ
Goda, friska, och alla Slag för
Trädgården och Rabatten.
KEITH & CO.
507 MAIN ST., Op. City Hall. P.O. BX 333

ALLOWAY & CHAMPION,
BANKIR & MÄKLAREFIRMA.
Penningar sändas till alla delar af Europa. Vexlar säljas betalbara med **kronor i Sverige. Norge. Danmark & Finland.** Högsta priser för skandinaviska sedlar och guldmynt. Vi hafva ett antal goda **Farmar** till salu i närheten af Winnipeg för billigt pris. Om ni önskar en god billig farm, begär vår prislista.

D. W. McKERCHAR, LL.B.
Advokat & Sakförare.
Kontor: **435 Main St.,** (öfver Union Bank.)
Adress: **P.O. Box 473, WINNIPEG, MAN.**
Penningar utlånas. Egendom förvaltas.

529 Main St. J. THOMPSON & CO. **Begrafnings Entreprenör.** 'Phone **351**

WALTER SUCKLING & Company.
Hus till uthyrning och till salu i alla delar af staden. Vi kontrollera 350 bostäder. Vi förvalta egendom till belopp $1,500,000. **374 MAIN ST.**

PENGAR SPARDA
ÄRO PENGAR VUNNA.
Ni kan spara pengar genom att handla hos DEEGANS
Cheap Clothing House,
556 MAIN ST.
Special KOSTYM $5.00-6.00, Fina Serge blå & svarta, $8.50 Utom jämförelse äro våra **10 doll. Kostymer.**
Gossars Sjömansklädder $1.25 & $1.50. Byxor för pojkar, alla storlekar, 50 cts. Tröjor och Skjortor för Pojkar 25 cts. Hattar och Mössor af alla slag.
DEEGAN'S - 556 MAIF ST

Grocerier
Tillhandahållen ett väl sorteradt lager af
SPECERIER
Svenska Varor
alltid på lager och till billiga priser.
Obs! Ordres från landsorten expedieras pr omgående.
P. Nelson & Co.
229 MAIN STREET.

A. HALLONQUIST,
Skandinav. Groceryhandel.
ANSJOVIS af flera olika slag, såsom skinn och benfri, i kaggar o.s.v.
Bästa *KRYDDSILL*,
PRIMA NORSK NY FETSILL
Gaffelbitar pr burk 30c, *Medvurst, Bruna Bönor, Potatismjöl*, icke förglömmande en flaska *Enbärsdricka.*
325 Logan ave., hörnet af Stanley (f.d. Machray) str.
Telefon 294.
☞ Orders från landsorten expedieras pr omgående.

Skandinavian HOTELL,
Midt emot C. P. R. stationen,
WINNIPEG. MAN.
Resande tillhandahållas Rum och Spisning för $1.00 om dagen. För längre vistande beviljas bättre vilkor.
Obs! Cigarrer, öl och de bästa viner finnas ständigt på lager.
O. SIMONSON.

J. ERZINGER,
TOBAKSHANDLARE.
Parti och minut. Beställningar pr post eller ilgods expedieras fermt. Fin-fin Rak Två dörrar norr om P. O., **MAIN ST., WPG.**

M. Conway, Auctionist, håller Auktioner hvarje fredag kl. 2 e. m. å **Portage Ave,** Rum 268-270. Privata auktioner hvarannan dag. Försäljning af Hästar, Boskap, Redskap etc., Tisdagar. Auktioner hållas både i staden och på landet mot billiga vilkor. 25 års erfarenhet.
M. CONWAY, Auktionist.

BANFIELD'S *Godtköps-Försäljning*
pågår nu. Ejderduns- och Yttertäcken till inköpspris Enmans- och vaggtäcken för halft pris. Goda Sängtäcken för $1.50. Hvita täcken värda $1.75 säljas för 85c.
Banfield's Mattmagasin. 494 Main St.

HUGH McCOWAN, Arkitekt,
Rom 7, 490 MAIN ST,
har gjort ritningarna till Missions- och Baptistkyrkorna vid hörnet af Logan och Ellen streets. P. O. Box 488.

OM NI WILL HAFVA **Billiga & Goda**
Dryckesvaror
titta in i butiken 620 MAIN ST.
Bästa Ontario Vin $1.25 pr gallon.
Rökverk
såsom Pipor, Tobak, Cigarrer af bästa slag hos
Beliveau & Co. Hör. af **Main & Logan.**

Gardner & Co.
Likbesörjningsbyrå.
531 MAIN ST- OPPET ALLTID- TEL 387

Manitoba,
den stora
SÄD- & KREATURS
producerande Provinsen har hem för tusenden fler.
Fritt Regeringsland eller "Homestead" på en del ställen i provinsen.
Billigt jernvägsland från $3 till $10 pr acre. Nära till kyrkor, skolor och jernvägar.
Riht Hveteland.
Det bästa Hö- och Betesland.
Förmånligt fiske.
Kom till Winnipeg, hvarest Ni skall möta vänner, som skola gifva eder råd.
För erhållandet af närmare underrättelser, nya böcker, kartor, allt fritt, skrif till
HON. THOS. GREENWAY,
Minister of Agriculture and Immigration.
Winnipeg, Man.

Calgary-Edmonton
—och—
Qu'appelle-Long Lake
JERNVÄGS BOLAG
Till Salu **Utmärkt**
ÅKERBRUKSLAND
på Billiga och Lätta vilkor
FRITT REGERINGSLAND
kan ännu erhållas inom korta afstånd från dessa jernvägars Stationer
STADSTOMTER
vid alla stationer efter ofvannämda jernvägar.
Alla närmare upplysningar meddelas bredvilligt af
Osler, Hammond & Nanton,
Land Department.
381 MAIN ST. - WINNIPEG

Nykterhetshotellet "SVEA"
Midt emot C. P. R. station.
Är det *billigaste* och *lugnaste* ställe du kan stanna på under din vistelse i Winnipeg.
Obs! 75 cent pr dag eller $3.50 pr vecka.
M. A. Meyer.

W. Jordan's Hyrkuskstall,
Hörnet af Portage Av. & Fort St. Telefon 750. Inga inkasserare, betala kusken.

SVENSKA
MEDIKAMENTER,
och alla slags svenska
Salfvor, Linement o. s. v.
DROPPAR.
HOFFMANS,
MHIELEMANS,
HJERTSTYRKANDE
med mera. Skrif på Svenska om Ni ej kan skrifva engelska. Almanackor sändas på begäran.
Fullständigt lager af——
PARFYMER & TOILETTSAKER
J. C. GORDON, 706 Main st.,
Midt emot C. P. R. station, Winnip.

CANADIAN PACIFIC
RAILWAY.
För ångbåtsturer österut afgå från Fort William ångarne

Manitoba	hvarje	Tisdag
Alberta	do.	Fredag
Athabasca	do.	Söndag

Tåg till dessa båtar afgå från Winnipeg hvarje Måndag, Torsdag och Söndag kl. 16.30.
Tur och Returbiljetter österut till betydligt nedsatta priser.

Klondike
via **Vrangel och Skagway** till billigaste fractpris.
Båtarne afgå från Victoria o. Vancouver

Tees	Aug. 2	*Rosalia*	Aug. 13
Cottage City	" 3	*Topeka*	" 13
City of Seattle	" 4	*Tees*	" 15
Alki	" 6		

C. P. R. förbindelse från Vancouver till Dawson City på 10 dagar.
Vidare upplysningar från
ROBT KERR.

TAFLOR
insättas i ramar billigt och omsorgsfullt af **A. F. WATERS,**
278½ MAIN ST.
Midt emot Manitoba hotell.

KONST
Det ligger konst i att köpa, konst i att sälja och visa gods Vi betala alltid extra kontant och få våra saker billigast.
SOCKESKAL & SKEDHALLARE
i samma stycke — den bästa nysilfver i marknaden för
$3.00.
THOS J. PORTE.
Juvelerare och Guldsmed
MAIN ST., Midt emot Postkontoret.

Vi vilja bara säga till denna tidnings läsare, att vi ha 18 års erfarenhet att expediera läkares recepter. Vi förstå saken, hvare sig vårt namn är synligt eller ej.
Pulfords Apotek. 560 MAIN St.

Pianon, Orglar, Musikinstrumenter af alla slag hos
ALBERT EVANS,
Pianostämmare. **300 Main st.**

Rat Portage.

LOUIS HILLIARD
har lägenheter att uthyra i Operahuset till moderata priser.
HILLIARD HOUSE
fortfar att vara Sommargästers högkvarter.

Johnsons Apotek.
DROGER,
BÖCKER &
LEKSAKER.
2nd St. - Rat Portage.
Midt emot Postkontoret.

The Rat Portage Hardware Co.
BYGGNADSMATERIAL,
SPISAR & EMALJERADE VAROR,
Grufarbetares Attiraljer.

'K'
Furniture Co
RAT PORTAGE.
Det bästa lager af alla slags **Husgerådssaker** i Canada att välja på. STOLAR; BORD, "SIDEBORD", FURMAKSMÖBLER. MADRASSER, SPRINGAR, KUDDAR m. m.
Begrafnings entrepenörer
Telefon 33. Natt telefon A, 33
P. O. Bx 219. Horne & Taylor.

Rat Portage.
Tvattinrattning.
Vårt arbete garanteras det bästa i staden. Beställningar i **Tvätt & Strykning** utföres fort till resandes bekvämlighet. *Gif oss en försöksorder!*
J. SEWELL,
Föreståndare.