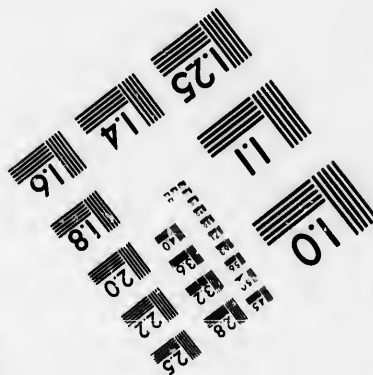
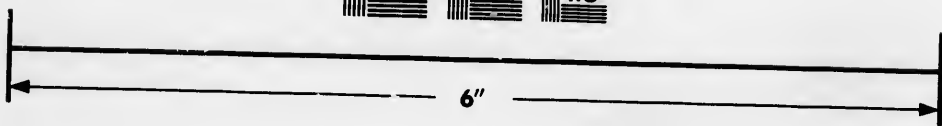
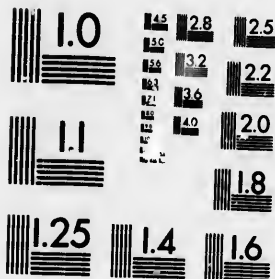

**IMAGE EVALUATION  
TEST TARGET (MT-3)**



**Photographic  
Sciences  
Corporation**

23 WEST MAIN STREET  
WEBSTER, N.Y. 14580  
(716) 872-4503

**CIHM/ICMH  
Microfiche  
Series.**

**CIHM/ICMH  
Collection de  
microfiches.**



**Canadian Institute for Historical Microreproductions / Institut canadien de microreproductions historiques**

**© 1986**

Technical and Bibliographic Notes/Notes techniques et bibliographiques

The Institute has attempted to obtain the best original copy available for filming. Features of this copy which may be bibliographically unique, which may alter any of the images in the reproduction, or which may significantly change the usual method of filming, are checked below.

L'Institut a microfilmé le meilleur exemplaire qu'il lui a été possible de se procurer. Les détails de cet exemplaire qui sont peut-être uniques du point de vue bibliographique, qui peuvent modifier une image reproduite, ou qui peuvent exiger une modification dans la méthode normale de filmage sont indiqués ci-dessous.

- |  |  |
|--|--|
| <input checked="" type="checkbox"/> Coloured covers/<br>Couverture de couleur  | <input type="checkbox"/> Coloured pages/<br>Pages de couleur   |
| <input checked="" type="checkbox"/> Covers damaged/<br>Couverture endommagée   | <input checked="" type="checkbox"/> Pages damaged/<br>Pages endommagées  |
| <input type="checkbox"/> Covers restored and/or laminated/<br>Couverture restaurée et/ou pelliculée  | <input type="checkbox"/> Pages restored and/or laminated/<br>Pages restaurées et/ou pelliculées  |
| <input type="checkbox"/> Cover title missing/<br>Le titre de couverture manquant   | <input checked="" type="checkbox"/> Pages discoloured, stained or foxed/<br>Pages décolorées, tachetées ou piquées   |
| <input type="checkbox"/> Coloured maps/<br>Cartes géographiques en couleur   | <input type="checkbox"/> Pages detached/<br>Pages détachées  |
| <input type="checkbox"/> Coloured ink (i.e. other than blue or black)/<br>Encre de couleur (i.e. autre que bleue ou noire)   | <input checked="" type="checkbox"/> Showthrough/<br>Transparence   |
| <input type="checkbox"/> Coloured plates and/or illustrations/<br>Planches et/ou illustrations en couleur  | <input type="checkbox"/> Quality of print varies/<br>Qualité inégale de l'impression   |
| <input type="checkbox"/> Bound with other material/<br>Relié avec d'autres documents   | <input type="checkbox"/> Includes supplementary material/<br>Comprend du matériel supplémentaire   |
| <input type="checkbox"/> Tight binding may cause shadows or distortion<br>along interior margin/<br>La reliure serrée peut causer de l'ombre ou de la<br>distorsion le long de la marge intérieure   | <input type="checkbox"/> Only edition available/<br>Seule édition disponible   |
| <input type="checkbox"/> Blank leaves added during restoration may<br>appear within the text. Whenever possible, these<br>have been omitted from filming/<br>Il se peut que certaines pages blanches ajoutées<br>lors d'une restauration apparaissent dans le texte,<br>mais, lorsque cela était possible, ces pages n'ont<br>pas été filmées. | <input type="checkbox"/> Pages wholly or partially obscured by errata<br>slips, tissues, etc., have been refilmed to<br>ensure the best possible image/<br>Les pages totalement ou partiellement<br>obscurcies par un feuillet d'errata, une pelure,<br>etc., ont été filmées à nouveau de façon à<br>obtenir la meilleure image possible. |
| <input type="checkbox"/> Additional comments:/<br>Commentaires supplémentaires:  |  |

This item is filmed at the reduction ratio checked below/  
Ce document est filmé au taux de réduction indiqué ci-dessous.

10X	12X	14X	16X	18X	20X	22X	24X	26X	28X	30X	32X
						✓					

The copy filmed here has been reproduced thanks to the generosity of:

Library of the Public  
Archives of Canada

The images appearing here are the best quality possible considering the condition and legibility of the original copy and in keeping with the filming contract specifications.

Original copies in printed paper covers are filmed beginning with the front cover and ending on the last page with a printed or illustrated impression, or the back cover when appropriate. All other original copies are filmed beginning on the first page with a printed or illustrated impression, and ending on the last page with a printed or illustrated impression.

The last recorded frame on each microfiche shell contains the symbol → (meaning "CONTINUED"), or the symbol ▽ (meaning "END"), whichever applies.

Maps, plates, charts, etc., may be filmed at different reduction ratios. Those too large to be entirely included in one exposure are filmed beginning in the upper left hand corner, left to right and top to bottom, as many frames as required. The following diagrams illustrate the method:

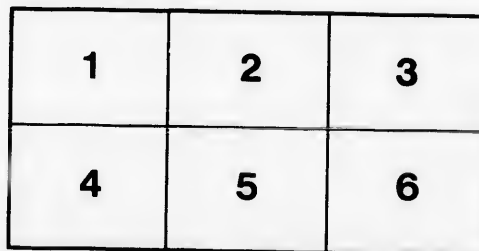
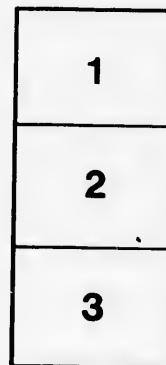

L'exemplaire filmé fut reproduit grâce à la générosité de:

La bibliothèque des Archives  
publiques du Canada

Les images suivantes ont été reproduites avec le plus grand soin, compte tenu de la condition et de la netteté de l'exemplaire filmé, et en conformité avec les conditions du contrat de filmage.

Les exemplaires originaux dont la couverture en papier est imprimée sont filmés en commençant par le premier plat et en terminant soit par la dernière page qui comporte une empreinte d'impression ou d'illustration, soit par le second plat, selon le cas. Tous les autres exemplaires originaux sont filmés en commençant par la première page qui comporte une empreinte d'impression ou d'illustration et en terminant par la dernière page qui comporte une telle empreinte.

Un des symboles suivants apparaîtra sur la dernière image de chaque microfiche, selon le cas: le symbole → signifie "A SUIVRE", le symbole ▽ signifie "FIN".

Les cartes, planches, tableaux, etc., peuvent être filmés à des taux de réduction différents. Lorsque le document est trop grand pour être reproduit en un seul cliché, il est filmé à partir de l'angle supérieur gauche, de gauche à droite, et de haut en bas, en prenant le nombre d'images nécessaire. Les diagrammes suivants illustrent la méthode.

e 77

# ELECTIONS PROVINCIALES

8 MARS 1892

---

## ETAT DE VOTATION

COMPILÉ PAR

J. CARTIER, Jr.

---

PRIX : 25c.

---

MONTREAL

IMPRIMERIE GEBHARDT-BERTHIAUME, 30 RUE ST-GABRIEL.

1892

1892  
(42)

## MEMBRES DU CONSEIL EXÉCUTIF.

L'HON. CHS. DE BOUCHERVILLE,

Président et Premier Ministre.

L'HON. L. O. TAILLON, }

L'HON. J. McINTOSH, }

Ministres sans portefeuilles.

L'HON. L. BEAUBIEN,

Commissaire de l'Agriculture.

L'HON. G. A. NANTEL,

Commissaire des Travaux Publics.

L'HON. T. C. CASGRAIN,

Procureur Général.

L'HON. J. S. HALL,

Trésorier Provincial.

L'HON. L. P. PELLETIER,

Secrétaire Provincial.

L'HON. E. J. FLYNN,

Commissaire des terres de la Couronne.

L'HON. P. E. LEBLANC,

Orateur de l'assemblée Législative.

82823

# ELECTIONS PROVINCIALES

8 MARS 1892

250

## ARGENTEUIL

	Hay. Simpson.	Majorités.
Lachute ville Est.....	8	.....
Lachute ville Centre.....	20	.....
Lachute ville Ouest.....	11	.....
Lachute paroisse, Walkers.....	68	.....
Lachute paroisse, Armatronics.....	18	.....
St André, maison Sayer.....	26	.....
St André, salle publique.....	8	.....
Chatham Front.....	11	.....
Chatham, Davidson's.....	8	.....
Chatham, Brownsburg.....	72	.....
Chatham, Warwick's.....	2	.....
Carillon.....	4	.....
Grenville, village.....	13	.....
Grenville, McPhee's.....	27	.....
Grenville, Crook's.....	5	.....
Grenville, Calumet.....	13	.....
Harrington, Shaws.....	2	.....
Harrington, Lost Rivière.....	2	.....
Arundel.....	21	.....
Laurel.....	8	.....
St Michel.....	1	.....
Montfort.....	1	.....
Nail's.....	7	.....
Gore.....	40	.....
Mille Isle.....	39	.....
Morin.....	27	.....
Howard.....	47	.....
Majorité pour Simpson.....	235	273
		38

WM. J. SIMPSON, LACHUTE.

## ARTHABASKA

	Girouard. Barll.	Majorités.
Stanford et Princeville.....	154	.....
St Christophe et Athabaskaville.....	96	.....
Chester Ouest.....	59	.....
Chester Est.....	34	.....
St Louis de Blanford.....	32	.....
St Rémi.....	26	.....
Ste Anne.....	12	.....
Chester Nord.....	6	.....
Tingwick et Chénier.....	14	.....
Victoriaville.....	1	.....
St Norbert.....	6	.....
St Albert.....	24	.....
Ste Elizabeth.....	40	.....
St Valère.....	46	.....
St Clotilde.....	75	.....
Warwick.....	140	.....
	438	332
	332	
Majorité pour Girouard.....	101	

J. E. GIROUARD, DRUMMONDVILLE.

## BAGOT

	Archambault. McDonald.	Majorités.
St Liboire.....	19	.....
St Dominique.....	127	.....
Acton Vaie.....	22	.....
Upton.....	25	.....
St Ephrem.....	44	.....
St Pie.....	168	.....
St Théodore.....	51	.....
St André.....	37	.....
St Simon.....	93	.....
St Hugues.....	158	.....
Ste Hélène.....	67	.....
Ste Rosaie.....	71	.....
	405	471
		405
Majorité pour McDonald.....		72

MILTON McDONALD,  
ST ANDRÉ D'ACTON.

## BEAUCE

	Poirier. V. Heyden.	Majorités.
St Joseph.....	221	.....
Ste Marie.....	93	.....
SS. Anges.....	87	.....
St Frédéric.....	80	.....
St Séverin.....	34	.....
St Elzéar.....	25	.....
Sacré-Cœur de Jésus.....	19	.....
St Pierre de Broughton.....	60	.....
St Victor de Tring.....	204	.....
St Evariste.....	145	.....
Adstocks.....	25	.....
St Zacharie.....	20	.....
Ditchfield.....	62	.....
St Sébastien.....	26	.....
St François.....	274	.....
St Georges.....	237	.....
St Côme.....	121	.....
St Martin.....	21	.....
St Samuel.....	51	.....
Lambton.....	108	.....
Shenley.....	92	.....
	1310	885
	885	
Majorité pour Poirier.....	425	

J. POIRIER,  
ST. JOSEPH DE LA BEAUCE.

### BEAUHARNOIS

	Plante. Bisson.	
	Majorités.	
Valleyfield.....	72	....
Beauharnois.....	103	....
St Louis de Gonzague.....	..	132
St Timothé.....	74	....
St Stanislas.....	..	60
St Etienne.....	37	....
	<hr/>	
	286	192
	192	

Maj. pour Plante..... 94

M. Plante étant décédé le 18 mars 1892, une nouvelle élection eut lieu le 7 juin 1892 avec le résultat suivant :

	Bergevin. Bisson. Poitras.	
Beauharnois.....	1	100
St Clément.....	3	96
St Etienne.....	2	76
St Louis de Gonzague....	3	278
St Stanislas de Kostka....	2	129
Ste Cécile.....	23	100
Valleyfield.....	47	290
St Timothé.....	9	101
	<hr/>	
	90	1170
	253	343
		<hr/>
		258

Majorité de E. H. Bisson sur les 2 candidats..... 827

**E. H. BISSON, BEAUHARNOIS.**

### BONAVENTURE

	Arseneault. Mercier.	
	Majorités.	
St Alexis.....	13	....
Métapédia.....	10	....
Restigouche.....	5	....
Mann.....	..	10
Nouvelle Ouest.....	1	....
" Centre.....	..	39
" Est.....	9	....
Carleton.....	13	....
Maria Ouest.....	..	26
" Centre.....	..	28
" Est.....	..	32
New-Richmond Ouest.....	..	24
" Centre.....	32	....
" Est.....	42	....
Caplan.....	..	83
Bonaventure Ouest.....	..	21
" Centre.....	..	37
" Est.....	..	51
New-Carlisle.....	..	40
Paspédiac Ouest.....	6	....
" Est.....	..	48
Hope Ouest.....	32	....
" Centre.....	..	13
" Est.....	9	....
Port Daniel Ouest.....	..	5
" Est.....	13	....
L'Anse aux Gascons.....	..	30
	<hr/>	
	185	487
		<hr/>
		185

Majorité pour Mercier..... 302

**HON. H. MERCIER, MONTRÉAL.**

### BELLECHASSE

	Audet. Turgeon.	
	Majorités.	
St Gervais.....	10	....
Buckland.....	120	....
St Nérée.....	103	....
St Damien.....	89	....
St Lazare.....	83	....
St Magloire.....	49	....
St Charles.....	..	100
St Valier.....	..	130
St Raphaël.....	..	119
Beaumont.....	..	183
St Michel.....	..	91
Mailloux.....	..	16
Armagh.....	..	22
	<hr/>	
	604	611
		<hr/>
		604

Majorité pour Turgeon..... 7

**ADÉLARD TURGEON, LÉVIS.**

### BERTHIER

	Chenevert. Allard.	
	Majorités.	
St Cuthbert.....	114	....
St Norbert.....	51	....
St Gabriel de Brandon.....	84	....
Isles Dupads.....	72	....
St Barthélemi.....	26	....
Berthier (ville).....	..	64
Berthier (paroisse).....	..	127
Lanoraie.....	..	112
Lavaltrie.....	..	61
St Damien.....	..	83
St Michel des Saints.....	..	32
	<hr/>	
	347	479
		<hr/>
		347

Majorité pour Allard..... 132

**VICTOR ALLARD, BERTHIERVILLE.**

### BROME

	England. McMillan.	
	Majorités.	
West Brome.....	6	....
Iron Hill.....	..	14
Brome Corner.....	..	21
Fulford.....	..	43
Knowlton.....	..	..
North Sutton.....	..	26
Sutton Flat.....	22	....
Maison d'école No. 12.....	14	....
Frary, maison d'école.....	16	....
Abercorn.....	28	....
Glen Sutton.....	9	....
Province Hill.....	..	..
West Bolton.....	..	..
Mansonville.....	74	....
East Bolton.....	..	..
No 5 Jones, maison d'école...	..	..



### BROME—Continué

	Petit.	Côté.
	Majorités.	
St Etienne.....	50	....
Bolton Centre.....	97	....
Fenby Corner.....	63	....
Eastman.....	5	....
Brill, maison d'école.....	44	....
Ralston.....	23	....
East Farnham.....	6	....
Adamsville.....	18	....
Brigham.....	21	....
	<hr/>	<hr/>
	538	159
Majorité pour England.....	369	

E. N. ENGLAND, KNOWLTON.

### CHAMBLY

	Taillon. Rocheleau.	
	Majorités.	
Longueuil (ville).....	8	....
Longueuil (paroisse).....	83	....
Saint Lambert.....	93	....
Boutherville.....	8	....
Saint Hubert.....	15	....
Saint Bruno.....	28	....
Chambly.....	25	....
Saint Bazile.....	42	....
	<hr/>	<hr/>
	235	67

Majorité pour M. Taillon.... 168

HON. L. O. TAILLON, MONTRÉAL.

### CHAMPLAIN

	Grenier. Trudel.	
Cap de la Magdeleine.....	213	13
Champlain.....	146	42
Batiscau.....	69	26
Ste Anne.....	190	31
St Prosper.....	91	101
St Maurice.....	275	168
Village Fermont.....	4	1
N. D. du Mont Carmel.....	141	108
St Narcisse.....	133	82
Ste Geneviève.....	197	50
St Luc.....	96	14
St Stanislas.....	24	168
St Adelphe.....	3	19
St Severin.....	12	104
St Tite.....	194	118
Ste Thècle.....	132	50
Ste Flore.....	84	25
St Jacques des Piles.....	59	25
	<hr/>	<hr/>
	2063	1145
	1145	

Majorité pour Grenier..... 918

DR P. GRENIER, ST-MAURICE.

### CHATEAUGUAY

	Greig. Robidoux.	
	Majorités.	
English River.....	72	....
Howick.....	44	....
Chateauguay.....	11	....
Tate's.....	27	....
Geddies.....	58	....
Heid's.....	18	....
Botreaux.....	9	....
Ormstown village.....	28	....
St Joachim.....	30	....
Ste Philomène.....	61	8
Ste Martine.....		....
St Urbain.....		34
St Chrysostôme.....		95
St Clothilde.....		46
St Antoine.....		37
	<hr/>	<hr/>
	358	220

Majorité pour Wm. Greig..... 188

WM. GREIG, ORMSTOWN.

### CHARLEVOIX

	D'Anteuil. Morin.	
	Majorités.	
St Simon.....	28	....
St Fidèle.....	2	....
Malbaie.....	4	....
Ste Agnès.....	58	....
St Irénée.....	50	....
Eboulements.....	62	....
St Hilarion.....	44	....
Baie St-Paul.....	109	....
St Urbain.....	59	....
Petite Rivière.....	31	....
Ile-aux-Coudres.....	81	....
	<hr/>	<hr/>
	236	287
		236

Majorité pour Morin..... 51

JOS. MORIN, BAIE ST-PAUL.

### CHICOUTIMI

	Petit Côté.	
	Majorités.	
Ville de Chicoutimi.....	36	....
Paroisse.....	91	....
St Fulgence.....	36	....
Ste Anne.....	136	....
St Alexis.....	56	....
Laterrière.....	94	....
Bourget.....	2	....
St Alphonse.....	93	....
Jonquière.....	6	....
Anse St-Jean.....	102	....
	<hr/>	<hr/>
	367	284
	284	

Maj. pour Petit..... 83

## COMTÉ DE SAGUENAY

	Petit.	Côté.
	Majorités.	
St Etienne.....	96	.....
Tadoussac.....	10	.....
Escoumains.....	61	.....
Sanlt-au-Cochon.....	59	.....
Mille Vaches.....	16	.....
St Firmin.....	4	.....
Beraimis.....	9	.....
Sacré-Cœur.....	53	.....
Bergeronnes.....	0	0
	388	20
	20	

Maj. pour M. Petit ..... 268

Comté de Chicoutimi.....	38
Comté de Saguenay.....	268

Majorité totale..... 351

HONORÉ PETIT, CHICOUTIMI.

## COMPTON

L'Hon. John McIntosh élu par acclamation.

Hon. JOHN McINTOSH,  
WATERVILLE.

## DORCHESTER

	Pelletier.	Taschereau.
	Majorités.	
St Anselme.....	162	.....
St Isidore.....	176	.....
Ste Hénédine.....	86	.....
Ste Marguerite.....	125	.....
Frampton.....	79	.....
Crambourne.....	59	.....
St Bernard.....	65	.....
Ste Claire.....	99	.....
St Malachie.....	34	.....
Standon.....	123	.....
Lac Etchemin.....	105	.....
Ste Justine.....	70	.....
Ste Rose.....	50	.....
St Prosper.....	155	.....
	1398	00

Majorité pour Pelletier..... 1398

Hon. L. P. PELLETIER, QUÉBEC.

## DRUMMOND

	Watts.	Cooke.
	Majorités.	
St Eugène.....	1	.....
St Germain.....	105	.....
Grantham.....	12	.....
Drummondville.....	25	.....
Wickham Ouest.....	5	.....
Wickham Est.....	26	.....
L'Avenir.....	49	.....

## DRUMMOND—Continué

	Watts.	Cooke.
	Majorités.	
Ulverton.....	19	.....
South Durham.....	68	.....
Kingsley Falls.....	39	.....
Kingsley, paroisse.....	75	.....
St Cyrille.....	7	.....
	205	224
		205
Majorité pour Cooke.....		19

P. J. COOKE, MONTRÉAL.

## GASPÉ

	Flynn.	Carrier.
Cap Chatte, Village.....	67	40
“ Est.....	15	26
Ste Anne des Monts (Pointe Ste Anne)	29	27
“ Village.....	67	46
“ Rivière à Martre..	11	4
“ Glaudé.....	11	8
Mont St Louis.....	63	23
“ Rivière Madeleine.....	11	64
Cloridorme.....	22	44
Fox (Pointe-Jaune).....	25	29
Fox, Village.....	68	54
Anse à Grisfonds.....	40	72
“ (Anse à la Louise)...	35	26
Cap Rosier.....	35	11
“ Indian Cove.....	38	1
“ Little Gaspé.....	28	8
Gaspé Nord et Syden Lacon.....	48	13
“ Snd.....	25	6
“ Village.....	24	9
York.....	33	6
Douglas Est, Sandy Beach.....	23	40
Douglastown.....	65	54
Seal Cove.....	7	26
Malbaie No 2 (Chien Blanc).....	7	8
“ No 1 (Barachois).....	52	7
“ .....	45	29
Percé (Cannes de Hochés).....	20	22
“ Falls.....	13	11
“ Red Head.....	27	25
“ Isle Bonaventure.....	6	1
“ Village.....	81	41
Cape Cove.....	88	81
“ Little River, Est.....	39	49
Grande Rivière.....	57	103
Pabos (Ste Mélatde).....	51	11
“ Petit Vabos.....	76	46
Newport.....	113	17

Terre ferme ..... 1465 1037

Amherst (Isles).....	65	4
Bassin (Isles).....	104	9
Etang du Nord.....	111	41
Cap aux Meules.....	73	31
Hâvre aux Maisons.....	39	45
Grosse Isles.....	16	4
Isles de la Madeleine.....	408	134
	1873	1171
	1171	

Majorité pour Flynn..... 702

Hon. E. J. FLYNN, QUÉBEC.

### HOCHELAGA

	Lanotot.	Villeneuve.
Hochelaga.....	278	394
Maisonneuve.....	79	97
Longue-Pointe.....	26	91
Pointe-aux-Trembles.....	28	100
Rivières des Prairies.....	26	85
St Léonard de Port Maurice.....	74	70
Cote Visitation.....	15	38
Sault-au Récollet.....	96	102
Cote St Louis.....	140	148
St Louis du Mile End.....	86	389
St Jean-Baptiste.....	526	1004
Outremont.....	1	54
Notre-Dame des Neiges.....	34	96
Cote St Antoine.....	13	241
Notre-Dame de Grace.....	43	178
Verdun.....	4	30
Côte St Paul, Village	23	101
"    Paroisse.....	6	26
St Gabriel.....	287	597
St Henri.....	619	821
Ste Cunégonde.....	275	564
	<hr/>	<hr/>
	2638	5009
		2638

Majorité pour Villeneuve..... 2371  
**J. O. VILLENEUVE, MONTRÉAL.**

### HUNTINGDON

	Cameron.	Stephens.
	Majorités.	
Huntingdon.....	48	.....
Godmanchester.....	53	.....
St Anicet.....	100	.....
Ste Barbe.....	80	.....
Elgin.....	11	.....
Dundee.....	14	.....
Hinchinbrooke.....	60	.....
Franklin.....	53	.....
Havelock.....	28	.....
Hemmingford.....	181	.....
	<hr/>	<hr/>
	281	345

Majorité pour Stephens..... 64  
**G. W. STEPHENS, MONTREAL.**

### IBERVILLE

	Gosselin.	Lafond.
Iberville.....	185	94
"    (paroisse).....	81	52
Ste Anne.....	50	58
St Grégoire.....	130	58
St Sébastien.....	142	87
St Alexandre.....	240	72
Ste Brigitte.....	208	58
St Georges.....	98	58
	<hr/>	<hr/>
	1079	517
	517	

Majorité pour Gosselin..... 562  
**F. GOSSELIN, jr., ST ALEXANDRE.**

### JACQUES CARTIER

	Boyer.	Descarries.
	Majorités.	
Lachine.....	.....	25
Pointe-Clair.....	171	.....
Ste Anne.....	.....	3
Ste Geneviève.....	70	.....
Ile Bizard.....	.....	63
St Laurent.....	.....	257
	<hr/>	<hr/>
	241	348
		241

Majorité pour Descarries..... 107  
**J. A. DESCARRIES, MONTRÉAL.**

### JOLIETTE

	Tellier.	Bazinot.
	Majorités.	
Joliette.....	123	.....
St Félix de Valois.....	162	.....
Ste Béatrix.....	60	.....
St Alphonse.....	42	.....
St Thomas.....	12	.....
St Ambroise.....	21	.....
Ste Emélie de l'Energie.....	7	.....
St Paul.....	.....	202
Ste Mélanie.....	.....	10
Ste Elizabeth.....	.....	98
St Jean de Matha.....	.....	7
St Côme.....	.....	9
St Charles Borromée.....	.....	41
	<hr/>	<hr/>
	427	362
	362	362

Majorité pour Tellier..... 65  
**J. M. TELLIER, JOLIETTE.**

### KAMOURASKA

M. C. A. Desjardins élu par acclamation.  
**C. A. DESJARDINS,**  
**ST ANDRÉ DE KAMOURASKA.**

### LAC ST-JEAN

	Girard.	Marcotte.
	Majorités.	
Hébertville.....	16	.....
St Bruno.....	.....	66
St Gédéon.....	36	.....
Alma.....	.....	39
St Cœur de Marie.....	20	.....
St Jérôme.....	.....	72
Chambord.....	86	.....
Lac Rouchette.....	57	.....

Cooke.  
ités.  
19  
63  
39  
75  
.....  
224  
205  
19  
L.  
.....  
ARRIER.  
40  
36  
27  
46  
4  
8  
23  
64  
44  
29  
54  
72  
26  
11  
1  
8  
13  
5  
9  
6  
40  
54  
26  
8  
7  
29  
22  
11  
25  
1  
41  
81  
49  
108  
11  
46  
17  
1037  
4  
9  
41  
31  
45  
4  
134  
1171

BEC.

### LAC ST-JEAN—Continué

	Girard. Marcotte.	
	Majorités.	
Roberval.....	10	
St Prime.....	24	
St Félicien.....	67	
Normandin et Tioonapé.....	2	
	<hr/>	
	232	213
Majorité pour Girard.....	19	

**JOS. GIRARD, ST-GÉDÉON.**

### LAPRAIRIE

	Doyon. Duhamel.	
	Majorités.	
Laprairie.....	90	....
St Jacques le Mineur.....	48	....
St Isidore.....	126	....
St Philippe.....	22	....
St Constant.....	15	....
	<hr/>	
	264	37
	37	
Majorité pour Doyon....	227	

**C. DOYON, ST-ISIDORE.**

### L'ASSOMPTION

	Marion. Forest	
	Majorités.	
Mascouche.....	200	....
St Paul l'Ermité.....	80	....
Lachenaie.....	62	....
St Roch.....	139	....
L'Epiphanie.....	99	....
l'Assomption.....	168	....
St Lin.....	87	....
St Sulpice.....	27	....
Repentigny.....	24	....
	<hr/>	
	580	306
Majorité pour Marion.....	274	

**J. MARION, ST-PAUL L'ERMITE.**

### LAVAL

L'Hon. P. E. Leblanc élu par acclamation.

**P. E. LEBLANC, MONTRÉAL.**

### LÉVIS

	Baker. Olivier.	
Lévis, St David, paroisse Notre-Dame et St Joseph.....	797	....
St Henri.....	77	....
St Romuald.....	154	....
St Jean Chrysostôme.....	123	....
St Nicolas.....	85	....

### LÉVIS—Continué

	Baker. Olivier.	
St Etienne.....	2	....
St Lambert.....	35	....
Village Lauzon.....	9	....
Blenville.....	12	....
	<hr/>	
	797	497
	497	
Majorité pour Baker.....	300	

**I. A BAKER, ST-NICOLAS.**

### L'ISLET

	Casgrain. Déchéne.	
	Majorités.	
St Jean Port Joli.....	216	....
St Cyrille.....	11	....
St Aubert.....	41	....
L'Islet.....	81	....
St Eugène.....	40	....
St Roch.....	40	....
Ste Louise.....	46	....
St Marcel.....	7	....
St Pamphylie.....	12	....
Ste Perpetue.....	37	....
	<hr/>	
	268	263
	263	
Majorité pour Casgrain.....	5	

Le 16 mars un décompte eut lieu devant l'Hon. Juge  
C. Pelletier, à Montmagny et M. F. G. M. Déchéne  
fut déclaré élu par 2 voix de majorité.

**F. G. M. DÉCHÈNE, QUÉBEC.**

### LOTBINIERE

M. E. H. Laliberté élu par acclamation.

**E. H. LALIBERTÉ, WARWICK.**

### MASKINONGÉ

	Caron. Lessard.	
	Majorités.	
Louiseville.....	7	....
Rivière du Loup.....	76	....
Ste Ursule.....	89	....
St Paulin.....	30	....
Maskinongé.....	104	....
St Léon.....	17	....
St Alexis.....	23	....
St Didace.....	73	....
Hunterstown.....	égaux	égaux
St Justus.....	122	....
	<hr/>	
	283	258
	258	
Majorité pour Caron.....	25	

**H. CARON, ST-LÉON.**

### MATANE

	Flynn. Phault.	
Ste Flavie.....	90	98
Mout-Joli.....	75	22
St Joseph de Lepage.....	25	28
Ste Angèle.....	104	59
St Octave Métais.....	53	79
Grand Métais.....	60	20
Petit Métais.....	61	51
St Moïse.....	28	31
Landy Bay.....	99	156
St Damase.....	61	46
Rivière Blanche.....	66	112
St Jérôme de Matane.....	66	76
Petit Matane.....	29	94
Canton Tessier.....	44	19
Ste Félicité.....	108	112
Meohins.....	37	23
Capucine.....	32	11
Cedar-Hill.....	119	18
	<hr/>	
	1157	1054
	<hr/>	
	1054	

Majorité pour Flynn ..... 103

L'hon. M. Flynn ayant opté pour le comté de Gaspé, une nouvelle élection aura lieu le octobre prochain.

### MÉGANTIC

	King. Whyte.	
Inverness.....	137	141
Leeds.....	162	167
Leeds-Est.....	58	50
Thetford-Nord.....	123	40
Thetford-Sud.....	178	69
Irlande-Nord.....	127	35
Irlande-Sud.....	143	39
Lac Noir.....	85	22
Halifax-Sud.....	269	144
Halifax-Nord.....	80	157
Somerset-Sud.....	86	226
Somerset-Nord.....	100	146
Plessisville.....	72	115
Ste Anastasie.....	141	61
Nelson.....	45	22
St Pierre Baptiste.....	60	93
	<hr/>	
	1901	1427
	<hr/>	
	1427	

Majorité pour King..... 474

### JAMES KING, QUÉBEC.

### MISSISQUOI

	Eaton. Spencer.	
Cowansville.....	31	61
Sweetsburg.....	11	43
Dunham, village.....	20	27
" township, No 1.....	53	58
"    "    2.....	32	83
"    "    3.....		77
"    "    4.....	31	31
Farnham, village, No 1.....	84	44
"    "    2.....	49	69
"    "    3.....	45	70

### MISSISQUOI—Continué

	Eaton. Spencer.	
Farnham township, No 1.....	85	48
"    "    2.....	38	66
Frelighsburg.....	4	42
Noire-Dame des Anges.....	32	43
Phillipsburg.....	8	30
St Armand Est, No 1.....		46
"    "    2.....	22	8
"    "    1.....	8	52
"    "    2.....	21	77
St Thomas.....	32	99
Clarenceville, No 1.....	32	53
"    "    2.....	26	56
Stanbridge, No 1.....	41	41
"    "    2.....	40	35
Bedford, No 1.....	37	18
"    "    2.....	32	37
"    "    3.....	50	20
N-D. de Stanbridge, No 1.....	79	24
"    "    2.....	65	40
St Ignace, No 1.....	13	28
"    "    2.....	18	36
"    "    3.....	49	22
Stanbridge Station, No 1.....	43	61
"    "    2.....	61	
	<hr/>	
	1087	1531
		<hr/>
		1087

Majorité pour M. Spencer.... 444

### E. E. SPENCER, FRELIGHSBURG.

### MONTCALM

M. O. Magnan élu par acclamation.  
O. MAGNAN, ST-ALEXIS.

### MONTMAGNY.

	Bernatchez Vallée	
Cap Saint-Ignace, No 10.....	37	124
"    "    11.....	74	75
"    "    12.....	30	68
Saint-Thomas.....	45	35
"    "    1.....	56	57
"    "    2.....	77	47
"    "    3.....	40	23
"    "    4.....	52	49
Ville de Montmagny.....	68	36
Berthier.....	60	21
"    "    1.....	106	5
"    "    2.....	62	40
Saint-François.....	88	31
"    "    1.....	24	82
"    "    2.....	36	54
Rolet et Panet.....	27	20
St Rosaire Ashburnville.....	5	15
Isle-aux-Grues.....	41	46
St Pierre.....	92	72
	<hr/>	
	1010	900
	<hr/>	
	900	

Maj. pour Bernatchez..... 110  
N. BERNATCHEZ, ST-THOMAS.



### MONTMORENCY

	Casgrain.	Langelier.
	<b>Majorités.</b>	
St Tite.....	48	.....
L'Ange-Gardien.....	39	.....
St Anne.....	39	.....
St Joachim.....	9	.....
St Laurent.....	24	.....
St François.....	11	.....
St Pierre.....	58	.....
Ste Pétronille.....	6	.....
Laval.....	20	.....
Ste Famille.....	18	.....
St Fersol.....	21	.....
St Jean.....	4	.....
	<hr/>	
	454	44
Majorité pour Casgrain.....	210	

Hon. T. C. CASGRAIN, QUEBEC.

### MONTRÉAL No 1

Poll.	Béland.	Martineau.
1 15 Visitation.....	20	27
2 57 Panet.....	29	36
3 27 St Ignace.....	36	61
4 80A Fullum.....	32	38
5 755 Notre Dame.....	8	25
6 48 Dufresne.....	34	40
7 640 Notre Dame.....	45	51
8 147 Craig.....	24	32
9 98 Lagachetière.....	25	36
10 67 Craig.....	33	70
11 22 Shaw.....	25	53
12 28 Delorimier.....	17	39
13 33 Plessis.....	34	48
14 216 D rochester.....	53	48
15 169 Panet.....	49	50
16 91A Plessis.....	28	36
17 1298 St Catherine.....	32	32
18 39 St Rose.....	33	33
19 3 St Rose.....	21	34
20 107 Shaw.....	36	61
21 216½ Panet.....	26	39
22 170 Plessis.....	26	23
23 156 Maisonneuve.....	31	38
24 126 Champlain.....	34	39
25 211 Visitation.....	34	50
26 200 Plessis.....	28	32
27 194 Maisonneuve.....	36	40
28 158 Champlain.....	14	36
29 234 Panet.....	33	45
30 246 Plessis.....	41	36
31 246 Maisonneuve.....	29	37
32 204 Champlain.....	53	47
33 252 Logan.....	22	35
34 136 Papineau.....	36	44
35 128 Delorimier.....	19	24
36 703 Mignonne.....	27	48
37 228 Parthenais.....	26	53
38 108 Fullum.....	23	51
39 92 Dufresne.....	39	49
40 114 Poupart.....	39	34
41 133 Iberville.....	42	38
42 164 Dufresne.....	15	14
43 117 Logan.....	35	42
44 153 Lafontaine.....	21	29
45 292 Iberville.....	32	27
46 249 Dufresne.....	32	62
47 308 Fullum.....	26	46
48 1 Nonancourt lane.....	31	24

### MONTREAL No. 1—Continué

Poll.		Augé.	Brunet.
49 300 Plessis.....		41	54
50 316 Maisonneuve.....		52	35
51 274 Champlain.....		61	47
52 938 Ontario.....		32	27
53 251 Papineau.....		29	29
54 25 Sh.w.....		23	31
55 9 Parker.....		42	35
56 394 Panet.....		58	46
57 409 Panet.....		25	29
58 412 Plessis.....		28	17
59 398 Maisonneuve.....		28	30
60 366 Champlain.....		52	49
61 323 Papineau.....		50	45
62 951 Ontario.....		42	43
63 913 Ontario.....		25	34
		<hr/>	
		2,025	2,436
			<hr/>
			2,025

Majorité pour Martineau....

461

FRS. MARTINEAU, MONTREAL,

### MONTRÉAL No 2

Poll.		Augé.	Brunet.
1 5 St Therese.....		59	30
2 79 Commissaires.....		35	34
3 16 Le Royer.....		37	42
4 121 St Paul.....		29	25
5 5 Bonsecours.....		25	39
6 1447 Notre Dame.....		39	33
7 54 Bonsecours.....		34	37
8 340½ Craig.....		45	36
9 11 Rousseau.....		33	29
10 1349 Notre Dame.....		21	27
11 1314 Notre Dame.....		28	33
12 1257 Notre Dame.....		49	58
13 1217 Notre Dame.....		58	25
14 223 Craig.....		53	47
15 16 Amherst.....		43	41
16 267 Craig.....		16	30
17 32 St Hubert.....		41	30
18 423 Dorchester.....		51	27
19 35 Labelle.....		48	37
20 235 Lagachetière.....		49	44
21 57 St Christophe.....		46	56
22 180 Jacques Cartier.....		29	28
23 168 Amherst.....		31	24
24 1496 St Catherine.....		23	32
25 136 Montcalm.....		56	32
26 140 Beaudry.....		51	53
27 254 Dorchester.....		61	43
28 172 Visitation.....		49	53
29 1092 Mignonne.....		66	67
30 69 St André.....		44	29
31 274 St Hubert.....		58	53
32 187 St Hubert.....		66	27
33 119A St Christophe.....		28	35
34 246 St André.....		21	23
35 93 St André.....		39	37
36 135 St André.....		58	48
37 233 Jacques Cartier.....		28	29
38 308 Arch-st.....		47	35
39 329 Amherst.....		49	53
40 357 Amherst.....		50	37
41 369 Wolfe.....		41	59
42 449 Wolfe.....		45	52
43 256 Beaudry.....		45	34
44 298 Beaudry.....		52	54

MONTREAL No. 2—Continué

Poll.	Béland.	Martineau.
45 218 Visitation.....	48	36
46 7 Robin.....	28	33
47 861 Beaudry.....	27	39
48 240 Herri.....	59	43
49 1861 Ontario.....	47	51
50 428 Jacques Cartier.....	43	40
51 846 Amherst.....	27	25
52 29 Rivard.....	41	53
53 861 Berri.....	20	28
54 96 Maple.....	38	39
55 60 Montanna.....	45	54
56 13 Cherrier.....	24	24
57 576 Wolfe.....	31	34
58 382 Montcalm.....	64	62
59 349 Montcalm.....	39	46
60 1195 Ontario.....	33	35
	2,486	2,354
	2,354	

Majorité pour Augé.... 132

O. M. AUGÉ, MONTREAL.

MONTREAL No 3

Poll.	Parizeau.	Rainville.
1 15 St Dominique.....	39	34
2 55 St Dominique.....	45	28
3 31 Germau.....	52	39
4 9 St Elizabeth.....	41	38
5 24 St Denis.....	51	29
6 72 Sanguinet.....	28	23
7 85 St Constant.....	37	23
8 82 St Dominique.....	28	21
9 141 Sanguinet.....	54	58
10 131 1/2 German.....	58	40
11 497 Dorchester.....	44	24
12 164 St Constant.....	33	32
13 168 St Dominique.....	25	31
14 1222 Mignonne.....	29	32
15 135 St Elizabeth.....	49	55
16 1845 St Catherine.....	44	57
17 276 German.....	49	38
18 246 St Constant.....	48	63
19 773 German.....	30	78
20 246 St Elizabeth.....	40	58
21 246 Sanguinet.....	38	30
22 Emery.....	41	36
23 308 Sanguinet.....	46	56
24 1591 Ontario.....	55	44
25 289 St Dominique.....	56	36
26 479 St Lawrence.....	35	17
27 397 1/2 St Dominique.....	58	8
28 53 Cadioux.....	42	15
29 565 St Lawrence.....	54	37
30 138A St Hypolite.....	46	18
31 125 Cadioux.....	61	21
32 33 Drolet.....	51	27
33 693 St Lawrence.....	35	42
34 631 St Dominique.....	61	52
35 212 Cadioux.....	52	65
36 628 Sanguinet.....	50	34
37 571A Sanguinet.....	45	27
38 203 Roy.....	59	32
Total.....	1,609	1,398

Majorité pour Parizeau.... 301

D. PARIZEAU, MONTREAL.

MONTREAL No 4

Poll.	Morris.	Weir.
1 525 Craig.....	61	25
2 118 Vitre.....	37	19
3 74 St Urbain.....	61	16
4 54 St George.....	59	17
5 23 Jurors.....	39	22
6 54 Jurors.....	54	20
7 43 St Alexandre.....	39	12
8 93 St Charles-Borromée.....	34	17
9 47 1/2 Anderson.....	93	19
10 18 Dowd.....	71	15
11 563 Dorchester.....	52	20
12 162 St Urbain.....	33	10
13 167 St George.....	71	20
14 2122 Ste Catherine.....	74	13
15 195 St Charles-Borromée.....	36	43
16 1393 Miguonne.....	41	29
17 4 Plateau.....	22	2
18 48 Mance.....	61	16
19 11 1/2 Mayor.....	54	9
20 1695 Ontario.....	68	20
21 2 Church.....	56	9
22 279 Bleury.....	74	9
23 92 Prince Arthur.....	68	13
24 223 Prince Arthur.....	93	12
25 97 Hutchinson.....	67	12
26 23 Guilbault.....	61	18
27 617 St Urbain.....	79	44

1558  
491

Majorité pour Morris..... 1067

A. W. MORRIS, MONTREAL.

MONTREAL No 5

Poll.	Bond.	Hall.
1 352 St Jacques.....	21	56
2 808 Craig.....	27	49
3 459 St Jacques.....	20	25
4 17 Ste Geneviève.....	12	51
5 31 1/2 Latour.....	20	42
6 29 St Atoine.....	25	122
7 751 Lagachetière.....	14	80
8 45 Université.....	9	49
9 2310 Ste Catherine.....	7	66
10 32 Aylmer.....	33	82
11 2305 Ste Catherine.....	19	88
12 73 Aylmer.....	9	68
13 27 Shutter.....	4	58
14 116 Shutter.....	3	58
15 349 Prince Arthur.....	5	74
16 79 Victoria.....	8	79
17 63 Simpson.....	10	92
18 2387 Ste Catherine.....	6	82
19 132 Bishop.....	11	85
20 2400 Ste Catherine.....	8	54
21 928A Dorchester.....	9	28
22 118 Windsor.....	19	45
23 90 St Antoine.....	23	46
24 41 Des Rivières.....	23	33
24 1/2 111 St Félix.....	12	24
25 41 Carré Chaboillez.....	47	29
26 86 Albert.....	26	21
27 16 St Félix.....	22	42
28 20 Montagne.....	25	29
28 1/2 734 St Jacques.....	11	26
29 85 Versailles.....	40	45
30 49 Lusignan.....	25	36

### MONTREAL No 5—Continué

Poll.		Bond.	Hall.
31	205 Guy.....	27	46
32	238 Aqueduc.....	32	49
33	335 St Jacques.....	11	36
34	287 St Antoine.....	20	80
35	2570 Ste Catherine.....	12	100
36	2700 ".....	6	85
37	2029 ".....	3	73
38	2743 ".....	8	69
39	126 Quibilier.....	6	74
39½	9 Closs.....	3	44
40	401 St Antoine.....	16	82
41	408 Richmond.....	14	56
42	463 Seigneurs.....	18	49
43	1061 St Jacques.....	17	58
44	1119 ".....	27	72
45	82 Dominion.....	26	67
46	61 Quesnel.....	11	61
47	286 Richmond.....	15	48
48	334 ".....	25	64
49	184 St Martin.....	29	33
50	132 ".....	22	39
51	328 Seigneurs.....	34	71
52	2593 Notre-Dame.....	30	53
53	83 Fulford.....	36	57
54	109 Delisle.....	37	53
55	2657 Notre-Dame.....	23	40
56	13 Fulford.....	20	23
		<u>981</u>	<u>3288</u>

Majorité par M. Hall..... 2307

HON. J. S. HALL, MONTREAL.

### MONTREAL No 6

#### QUARTIER CENTRE.

Poll		Boudreau.	Kennedy.	M. Shane.
1	127 Commissaires.....	0	67	28
2	295 St Paul.....	2	43	25
3	97 St François-Xavier.....	1	34	12
4	1711 Notre-Dame.....	3	42	30
5	3 Place d'Armes Hill.....	4	51	26
6	90 St Jacques.....	4	28	29
7	74 ".....	0	31	27
8	32 St Gabriel.....	7	37	40
9	9 Fortification.....	4	22	25
		<u>25</u>	<u>355</u>	<u>242</u>

#### QUARTIER OUEST.

10	508 St Paul.....	2	47	19
11	34 Lemoine.....	0	78	22
12	260 St Jacques.....	3	48	30
13	253 ".....	4	59	24
14	686 Craig.....	1	42	7
15	192 St Jacques.....	2	94	21
16	1747 Notre-Dame.....	2	56	16
17	95 St Pierre.....	3	78	31
18	9 St Jean.....	0	69	16
19	18 St François-Xavier.....	0	68	17
20	22 Commune.....	1	71	15
		<u>18</u>	<u>705</u>	<u>218</u>

### MONTREAL No 6—Continué

#### QUARTIER SAINTE-ANNE.

Poll.		Boudreau.	Kennedy.	McShane.
21	3 St Henri.....	2	41	20
22	41 Wellington.....	0	25	6
23	53 Prince.....	4	27	49
24	69 Duc.....	6	38	30
25	58 Ottawa.....	4	47	36
26	132 Prince.....	5	35	39
27	86 St Maurice.....	4	38	53
28	105 ".....	0	33	32
29	141 College.....	5	28	60
30	101 Ottawa.....	3	35	38
31	70 Shannon.....	6	29	54
32	178 Wellington.....	2	31	23
33	35 Yonge.....	1	70	63
34	130 Colborne.....	4	43	44
35	207 ".....	2	37	37
36	209 McCord.....	9	32	52
37	177 ".....	6	27	62
38	126 Murray.....	5	48	68
39	54 Yeung.....	1	36	46
40	13 McCord.....	1	46	66
41	1 Basin.....	7	42	14
42	146 Barré.....	7	40	58
43	213 ".....	7	26	59
44	271 Richmond.....	4	37	31
45	517 William.....	4	28	57
46	2568 Notre-Dame.....	5	34	46
47	557 William.....	6	23	23
48	7 Manu lectures.....	3	25	25
49	113 Richardson.....	7	48	63
50	47 ".....	5	15	30
51	128 Mullin.....	13	39	36
52	153 Grand Trone.....	18	38	47
53	72 Grand Trunk.....	13	39	38
54	437 Wellington.....	3	40	46
55	152 St Etienne.....	3	25	20
56	391 Wellington.....	7	49	38
57	177 Congrégation.....	30	44	16
58	80 Magdalen.....	11	24	9
59	46 Sebastopol.....	31	47	11
60	107 Britannia.....	19	50	52
61	61 Forfar.....	13	57	30
		<u>286</u>	<u>1516</u>	<u>1657</u>

#### RÉCAPITULATION

Quartier Centre.....	25	355	242
" Ouest.....	18	705	218
" Ste Anne.....	236	1516	1667
	<u>329</u>	<u>2576</u>	<u>2117</u>
Majorité pour Kennedy sur McShane.....		459	
" " Boudreau.....		2247	

### NAPIERVILLE

	David. Ste-Marie.	Majorités.
Napierville.....	82	....
St Rémi.....		67
St Edouard.....		16
St Michel.....		99
Sherrington.....		65
	<u>82</u>	<u>247</u>
		82

Majorité pour Ste-Marie..... 167

LOUIS STE-MARIE, ST-RÉMI.



### NICOLET

L'Hon. L. Beaubien élu par acclamation.

**HON. L. BEAUBIEN, MONTREAL.**

### OTTAWA

Poll.	Rochon.	Tétreault.
1 Ville de Hull.....	34	74
2 " ".....	58	40
3 " ".....	76	33
4 " ".....	49	46
5 " ".....	35	29
6 " ".....	64	40
7 " ".....	57	36
8 " ".....	36	40
9 " ".....	49	14
10 " ".....	80	38
11 " ".....	70	30
12 " ".....	57	38
13 " ".....	39	44
14 " ".....	35	35
<hr/>		
	797	549
15 Eardley.....	19	42
16 " ".....	48	67
17 Aylmer.....	41	71
18 " ".....	30	63
19 Hull Sud.....	20	63
20 " ".....	18	51
21 Hull O.....	29	37
22 " ".....	21	25
23 " ".....	41	19
24 " ".....	7	20
25 Hull Est (canton).....	14	13
26 " ".....	54	48
27 Wakefield.....	10	52
28 " ".....	18	26
29 " ".....	18	33
30 Masham.....	59	11
31 " ".....	13	43
31 1/2 " ".....	8	24
32 Lowe.....	15	20
33 " ".....	46	1
34 " ".....	27	17
35 Aylwin.....	18	44
36 " ".....	18	23
37 Hincks.....	56	9
38 Township de Wright.....	30	29
39 " ".....	9	14
40 Northfield.....	16	15
41 Bouchette.....	20	21
42 Cameron.....	14	16
43 Kensington.....	4	35
44 Aumond.....	26	12
45 Kgan.....	26	64
46 " ".....	26	37
47 Pointe à Gatineau.....	40	50
48 " ".....	34	23
49 Templeton-Ouest.....	1	51
50 " ".....	49	15
51 " Est.....	15	31
52 " ".....	7	42
53 L'Ange-Gardien.....	69	58
54 Township de Buckingham.....	48	28
55 " ".....	19	51
56 " ".....	23	41
57 Buckingham (ville).....	28	92
58 " ".....	15	82
59 " ".....	6	50
60 Bowman et Villeneuve.....	23	16
61 Portland-Ouest.....	3	41
62 " Est.....	16	20

### OTTAWA—Continué

Poll.	Rochon.	Tétreault.
63 Blake et Bigelow.....	5	25
64 Lochaber et Gore.....	24	23
65 " ".....	15	45
66 " ".....	15	27
67 Thurso.....	9	13
68 St Malachie.....	28	13
69 Mulgrave et Derry.....	21	29
70 Ste Angélique.....	76	63
71 " ".....	16	35
72 " ".....	51	48
73 Montebello.....	48	75
74 Notre-Dame de Bonsecours.....	45	54
75 St Andre Avelin.....	45	65
76 " ".....	27	9
77 " ".....	49	56
78 " ".....	16	44
79 Ripon.....	39	53
80 " ".....	23	44
81 " ".....	37	32
82 Hartwell.....	72	38
83 " ".....	34	18
84 Suffolk et Addington.....	70	23
85 " ".....	67	4
86 Amherst.....	14	16
87 Ponsoby.....	8	24
88 Marchand.....	17	51
89 Clyde.....	22	32
90 Joly.....	13	25

2836      3302  
2836

Majorité pour Tétreault..... 466

### N. TÉTREAULT, HULL.

### PONTIAC

M. D. Gillies élu par acclamation.

### D. GILLIES, BRAESIDE.

### PORTNEUF

	Stafford.	Tessier.
N. D. des Anges.....	58	37
N. D. de Portneuf.....	72	219
St Alban.....	202	94
St Augustin.....	341	189
St Basile.....	108	166
St Casimir.....	254	165
St Catherine.....	67	72
St Charles des Grondines.....	105	93
St Famille du Cap Santé.....	42	152
St Frs de Sales, Pointe-aux-Trembles	146	62
St Jean-Baptiste des Ecureuils.....	45	47
St Jeanne de Neuville.....	73	148
St Joseph de Deschambault.....	205	138
St Raymond.....	297	370
St Ubalde.....	114	50

1980      1952  
1930

Majorité pour Tessier..... 22

### JULES TESSIER, QUÉBEC.

### QUÉBEC (CENTRE)

		Chateauvert. Rinfret.	
		Majorités.	
Poll No. 1.....		51	....
" 2.....		25	....
" 3.....		24	....
" 4.....		40	....
" 5.....		27	....
" 6.....		10	....
" 7.....		1	....
" 8.....		28	....
" 9.....		10	....
" 10.....		32	....
" 11.....		15	....
" 12.....		23	....
" 13.....		6	....
" 14.....		12	....
" 15.....		39	....
" 16.....		41	....
" 17.....		33	....
		<hr/> 242	
		135	135
Majorité pour Chateauvert...		107	

**VICTOR CHATEAUVERT,**  
QUÉBEC.

### QUÉBEC (EST)

		Shehyn. Carrier.	
Poll No 1.....		47	37
" 2.....		82	35
" 3.....		79	29
" 4.....		72	53
" 5.....		....	....
" 6.....		70	31
" 7.....		56	43
" 8.....		78	29
" 9.....		48	43
" 10.....		61	29
" 11.....		58	35
" 12.....		64	38
" 13.....		60	31
" 14.....		90	30
" 15.....		70	43
" 16.....		76	02
" 17.....		75	39
" 18.....		72	54
" 19.....		68	44
" 20.....		66	60
" 21 S. R. N.....		33	48
		<hr/> 1326	
		801	801
Majorité pour Shehyn.....		525	

**HON. JOSEPH SHEHYN,** QUÉBEC.

### QUÉBEC (COMTÉ)

M. Cha. Fitzpatrick élu par acclamation.  
**C. FITZPATRICK,** QUÉBEC.

### QUEBEC (OUEST)

M. F. Carbray élu par acclamation.

**F. CARBRAY,** QUEBEC.

### RICHMOND

		Bédard. Denison.	
		Majorités.	
Shipton.....		88	....
Cleveland.....		27	....
Melbourne, township.....		78	....
Danville, village.....		13	....
Richmond, township.....		103	....
Melbourne, village.....		9	....
New Rockland, village.....		32	....
Brompton.....		15	....
Stoke.....		16	....
Windsor Mills, village.....		174	....
Windsor, township.....		21	....
St George de Windsor.....		41	....
St Frs-Xavier de Brompton.....		3	....
		<hr/> 364	
		191	191

Majorité pour Bédard..... 175

**JOS. BEDARD,** RICHMOND.

### RICHELIEU

		Lacouture. Proulx.	
		Majorités.	
Ste Victoire.....		105	....
St Ours }.....		8	....
St Roch }.....		26	....
St Robert.....		10	....
St Louis.....		31	....
St Aimé.....		68	....
St Marcel.....		33	....
St Anne.....		82	....
St Joseph.....		44	....
St Pierre.....		22	....
Sorel, ville.....		354	85
		85	

Majorité pour Lacouture..... 269

**L. LACOUTURE,** SOREL.

### RIMOUSKI

ÉLU

**AUGUSTE TESSIER,** RIMOUSKI.

### ROUVILLE

	Gigault, Girard	
	Majorités.	
Richelieu.....	86	.....
St Mathias.....	2	.....
St Jean Baptiste.....	23	.....
Ste Marie.....	148	.....
Ste Angèle.....	59	.....
L'Ange Gardien.....	35	.....
St Hilaire.....	120	.....
St Paul.....	54	.....
St Césaire.....	142	.....
Rougemont.....	5	.....
	<hr/> 323	<hr/> 351
		323

Majorité pour Girard..... 28

**A. GIRARD, MARIEVILLE.**

### ST-JEAN

	Marchand, Mollieur,	
	Majorités.	
St Jean, No. 1.....	7	.....
“ 2.....	1	.....
“ 3.....	9	.....
“ 4.....	1	.....
“ 5.....	8	.....
“ 6.....	12	.....
“ 7.....	18	.....
“ paroisse 1.....	30	.....
“ “ 2.....	30	.....
Lacolle.....	6	.....
St André.....	20	.....
Odeletown.....	6	.....
Roxham.....	16	.....
Lacadie.....	35	.....
St Luc.....	43	.....
St Valentine.....	57	.....
	<hr/> 235	<hr/> 64
	64	

Majorité pour Marchand..... 171

**HON. F. G. MARCHAND,**  
**ST-JEAN.**

### ST-HYACINTHE

	Desmarais, Cartier,	
	Majorités.	
St Hyacinthe.....	391	.....
Ste Madeleine.....	79	.....
St Jnde.....	9	.....
St Denis.....	371	.....
St Charles.....	37	.....
La Présentation.....	72	.....
St Damase.....	46	.....
St Barnabé.....	17	.....
	<hr/> 543	
	479	

Majorité pour Cartier..... 64

**DR A. P. CARTIER,**  
**STE-MADELEINE.**

### ST-AURICE

M. L. J. N. L. Duplessis élu par acclamation.

**L. J. N. L. DUPLESSIS,**  
**TROIS-RIVIÈRES.**

### ST SAUVEUR

M. S. Parent élu par acclamation.

**S. N. PARENT, ST SAUVEUR,**  
**QUÉBEC.**

### SHEFFORD

	DeGrosbois, Savaria,	
	Majorités.	
Waterloo.....	31	.....
Granby.....	27	.....
Shefford.....	89	.....
Roxton.....	78	.....
St Joachim.....	32	.....
Ste Prudentienne.....	24	.....
Mawcook.....	6	.....
Bethel.....	47	.....
Dalling.....	17	.....
Stukely Sud, No 1.....	39	.....
“ 2.....	22	.....
Canaan.....	3	.....
St Alphonse.....	5	.....
Milton.....	59	.....
Ely Sud.....	85	.....
Stukely Nord.....	198	.....
West Shefford.....	13	.....
St Valérien.....	71	.....
	<hr/> 390	<hr/> 456
		390

Majorité pour Savaria..... 66

**A. F. SAVARIA, WATERLOO.**

### SHERBROOKE

	Broderick, Panneton, Robertson.		
Sherbrooke.....	505	406	389
Lennoxville.....	24	26	100
Canton d'Ascot.....	115	180	233
Canton d'Oxford.....	59	106	74
	<hr/> 703	<hr/> 808	<hr/> 796
		796	

Majorité pour Panneton.... 12

**L. E. PANNETON, SHERBROOKE.**

### TERREBONNE

L'hon. A. A. Nantel élu par acclamation.

**G. A. NANTEL.**

### SOULANGES

	Bourbonnais, Douct. Majorités.	
St Clet.....	22	
St Ignace de Coteau du Lac.....	71	
St Joseph de Soulanges.....		41
St Zotique.....		8
St Polycarpe.....	8	
St Téléphore.....		2
	<hr/>	
	101	51
	51	

Majorité pour Bourbonnais.... 50

**A. G. BOURBONNAIS,**  
COTEAU LANDING.

### STANSTEAD

	Hackett, Trenholm Majorités.	
Coaticook.....	273	217
Dixville.....	56	19
Barford.....	97	89
Barnston.....	278	155
Hatley.....	171	174
Standstead Plain.....	103	3
Standstead, township.....	387	320
Magog, township.....	222	66
Magog, town.....	89	27
	<hr/>	
	1,674	1,070
	1,070	

Majorité pour Hackett..... 604

**M. E. HACKETT, STANSTEAD.**

### TEMISCOUATA

	Pouliot, Rioux Majorités.	
Trois-Pistoles.....	82	
Isle Veate.....	15	
St Eloi.....	21	
Ste Françoise.....		13
St Jean de Dieu.....	9	
St Paul de la Croix.....	17	
St Clément.....	37	
St Cyprien.....	23	
St Hubert.....		23
St François Xavier.....		8
St Epiphane.....	21	
St Arsène.....		25
Cacouna.....	41	
Ste Rose.....	14	
Notre-Dame du Lac.....		38
St Louis Ha! Ha!.....	11	
St Honoré.....	1	
St Modeste.....	6	
St Antonin.....		27
Portage.....	13	
Eraserville.....		210
Rivière-Loup, paroisse.....	35	
	<hr/>	
	290	379
		290

Majorité pour M. Rioux..... 89

**N. RIOUX, TROIS-PISTOLES.**

### TROIS-RIVIERES

	Normand.	Cooke.
No 1.....	52	47
2.....	78	71
3.....	86	76
4.....	84	76
5.....	72	74
6.....	40	72
7.....	39	64
8.....	53	61
9.....	73	14
	<hr/>	
	566	561
	561	

Majorité pour Normand.... 5

M. Normand aya: t résigné le 8 septembre 1892, une nouvelle élection aura lieu prochainement.

### DEUX-MONTAGNES

M. B. Beauchamp élu par acclamation.

**B. BEAUCHAMP, ST HERMAS.**

### VAUDREUIL

	Lalonde, Cholette. Majorités.	
Rigaud.....	80	
Pointe Fortune.....	2	
Très St Rédempteur.....		1
Newton.....		199
Hudson.....		36
Ste Marthe.....	74	
Vaudreuil.....	9	
St Lazare.....	22	
Ile Perrot.....		26
	<hr/>	
	187	262
		187

Majorité pour Cholette.....

75

**H. CHOLETTE,**  
STE JUSTINE DE NEWTON.

### VERCHERES

	Ducharme, Lussier Majorités.	
St Antoine.....	153	
Contrecoeur.....	48	
Belœil.....	35	
St Marc.....	24	
Ste Julie.....	14	
Verchères	}	
Ste Théodosie		253
Vareunes.....		71
	<hr/>	
	273	324
		273

Majorité pour Lussier, libéral.....

51

**A. A. E. E. LUSSIER, VERCHERES.**

### WOLFE

	Chicoyne. Adam.	
Ham-Sud.....	68	37
St Camille, 1er rang.....	19	24
"    village.....	53	82
Wotton, 2e rang.....	42	26
"    village.....	72	35
"    6e rang.....	88	33
St Adrien.....	16	27
Ham-Nord, 1er rang.....	28	59
"    village.....	96	38
St Fortunat.....	58	72
Wolfestown, 2e rang.....	71	49
"    village.....	57	74
D'Israeli.....	47	109
Stratford.....	40	46
Garthby.....	35	93
Lac Weedon.....	46	26
Weedon Centre.....	29	32
Weedon, rivière aux Saumons.....	36	4
Weedon, m. Thrahan.....	62	44
Dudswell, Bishop's Cr.....	77	25
"    Lima Ridge.....	68	23
"    Marbleton.....	42	63
	<hr/>	
	1181	1021
	1021	

Majorité pour Chicoyne..... 160

J. A. CHICOYNE, SHERBROOKE.

### YAMASKA

	Blondin., Gladu.	
	Majorités	
St Zéphirin.....	215	.....
La Baie.....	116	.....
Pierreville.....	36	.....
St Bonaventure.....	10	.....
Yamaska.....	.....	290
St François du Lac.....	.....	21
St Guillaume.....	.....	62
St Pie.....	.....	67
St David.....	.....	8
St Elphège.....	.....	30

---

377 478

Majorité pour Gladu..... 101

V. GLADU, ST-FRANÇOIS DU LAC.

