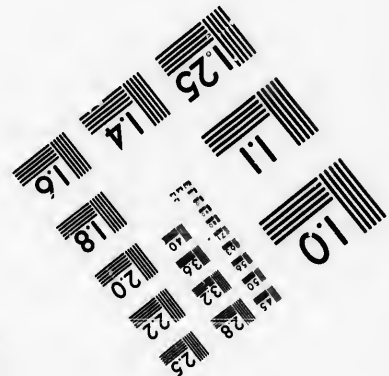
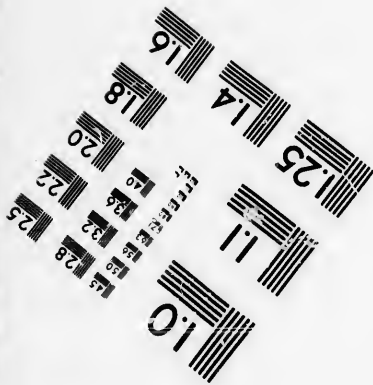
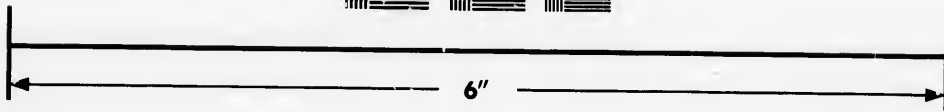
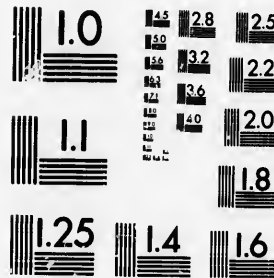

**IMAGE EVALUATION
TEST TARGET (MT-3)**



**Photographic
Sciences
Corporation**

23 WEST MAIN STREET
WEBSTER, N.Y. 14580
(716) 872-4503

1.5 2.8 2.5
1.8 2.2 2.0
1.8 2.0

**CIHM/ICMH
Microfiche
Series.**

**CIHM/ICMH
Collection de
microfiches.**



Canadian Institute for Historical Microreproductions / Institut canadien de microreproductions historiques

1.8 2.0
1.8 2.0

© 1986

Technical and Bibliographic Notes/Notes techniques et bibliographiques

The Institute has attempted to obtain the best original copy available for filming. Features of this copy which may be bibliographically unique, which may alter any of the images in the reproduction, or which may significantly change the usual method of filming, are checked below.

L'institut a microfilmé le meilleur exemplaire qu'il lui a été possible de se procurer. Les détails de cet exemplaire qui sont peut-être uniques du point de vue bibliographique, qui peuvent modifier une image reproduite, ou qui peuvent exiger une modification dans la méthode normale de filmage sont indiqués ci-dessous.

- Coloured covers/
Couverture de couleur
- Covers damaged/
Couverture endommagée
- Covers restored and/or laminated/
Couverture restaurée et/ou pelliculée
- Cover title missing/
Le titre de couverture manque
- Coloured maps/
Cartes géographiques en couleur
- Coloured ink (i.e. other than blue or black)/
Encre de couleur (i.e. autre que bleue ou noire)
- Coloured plates and/or illustrations/
Planches et/ou illustrations en couleur
- Bound with other material/
Relié avec d'autres documents
- Tight binding may cause shadows or distortion along interior margin/
La reliure serrée peut causer de l'ombre ou de la distorsion le long de la marge intérieure
- Blank leaves added during restoration may appear within the text. Whenever possible, these have been omitted from filming/
Il se peut que certaines pages blanches ajoutées lors d'une restauration apparaissent dans le texte, mais, lorsque cela était possible, ces pages n'ont pas été filmées.
- Additional comments:/
Commentaires supplémentaires:

- Coloured pages/
Pages de couleur
- Pages damaged/
Pages endommagées
- Pages restored and/or laminated/
Pages restaurées et/ou pelliculées
- Pages discoloured, stained or foxed/
Pages décolorées, tachetées ou piquées
- Pages detached/
Pages détachées
- Showthrough/
Transparence
- Quality of print varies/
Qualité inégale de l'impression
- Includes supplementary material/
Comprend du matériel supplémentaire
- Only edition available/
Seule édition disponible
- Pages wholly or partially obscured by errata slips, tissues, etc., have been refilmed to ensure the best possible image/
Les pages totalement ou partiellement obscurcies par un feuillet d'errata, une pelure, etc., ont été filmées à nouveau de façon à obtenir la meilleure image possible.

This item is filmed at the reduction ratio checked below/
Ce document est filmé au taux de réduction indiqué ci-dessous.

10X	14X	18X	22X	26X	30X
<input type="checkbox"/>	<input type="checkbox"/>	<input type="checkbox"/>	<input checked="" type="checkbox"/>	<input type="checkbox"/>	<input type="checkbox"/>
12X	16X	20X	24X	28X	32X

The copy filmed here has been reproduced thanks to the generosity of:

Library of the Public
Archives of Canada

The images appearing here are the best quality possible considering the condition and legibility of the original copy and in keeping with the filming contract specifications.

Original copies in printed paper covers are filmed beginning with the front cover and ending on the last page with a printed or illustrated impression, or the back cover when appropriate. All other original copies are filmed beginning on the first page with a printed or illustrated impression, and ending on the last page with a printed or illustrated impression.

The last recorded frame on each microfiche shall contain the symbol \rightarrow (meaning "CONTINUED"), or the symbol ∇ (meaning "END"), whichever applies.

Maps, plates, charts, etc., may be filmed at different reduction ratios. Those too large to be entirely included in one exposure are filmed beginning in the upper left hand corner, left to right and top to bottom, as many frames as required. The following diagrams illustrate the method:

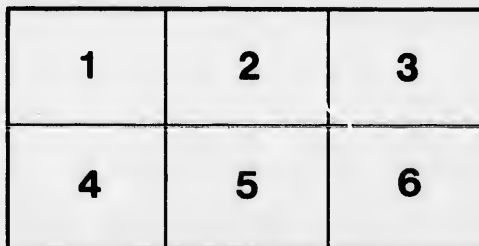
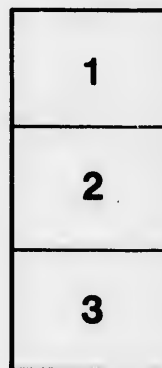

L'exemplaire filmé fut reproduit grâce à la générosité de:

La bibliothèque des Archives
publiques du Canada

Les images suivantes ont été reproduites avec le plus grand soin, compte tenu de la condition et de la netteté de l'exemplaire filmé, et en conformité avec les conditions du contrat de filmage.

Les exemplaires originaux dont la couverture en papier est imprimée sont filmés en commençant par le premier plat et en terminant soit par la dernière page qui comporte une empreinte d'impression ou d'illustration, soit par le second plat, selon le cas. Tous les autres exemplaires originaux sont filmés en commençant par la première page qui comporte une empreinte d'impression ou d'illustration et en terminant par la dernière page qui comporte une telle empreinte.

Un des symboles suivants apparaîtra sur la dernière image de chaque microfiche, selon le cas: le symbole \rightarrow signifie "A SUIVRE", le symbole ∇ signifie "FIN".

Les cartes, planches, tableaux, etc., peuvent être filmés à des taux de réduction différents. Lorsque le document est trop grand pour être reproduit en un seul cliché, il est filmé à partir de l'angle supérieur gauche, de gauche à droite, et de haut en bas, en prenant le nombre d'images nécessaire. Les diagrammes suivants illustrent la méthode.

EXTRAIT
DU
LIVRE DE RENVOI OFFICIEL
DE LA
CITÉ DE MONTRÉAL.

DIVISION OUEST.

QUARTIER ST. LAURENT.

Préparé et publié par L. W. SICOTTE, Ecuyer, Avocat,
Employé à la Commission du Cadastre.

EXTRACT
OF THE
OFFICIAL BOOK OF REFERENCE
OF THE
CITY OF MONTREAL.

WEST DIVISION.

ST. LAWRENCE WARD.

Prepared and Published by L. W. SICOTTE, Esquire, Advocate
Officer of the Cadastral Commission.

MONTRÉAL :

DES PRESSES A VAPEUR DE LA MINERVE, 16, RUE ST. VINCENT.

1870

Avec les hommages respectueux

de

J. M. Schmitt

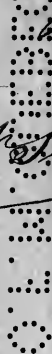

LI

OF

Prep

EXTRAIT
DU
LIVRE DE RENVOI OFFICIEL
DE LA
CITÉ DE MONTRÉAL.
—
DIVISION OUEST.
—
QUARTIER ST. LAURENT.

Préparé et publié par L. W. SICOTTE, Esquier, Avocat,
Employé à la Commission du Cadastre.

—
EXTRACT
OF THE
OFFICIAL BOOK OF REFERENCE
OF THE
CITY OF MONTREAL.
—
WEST DIVISION.
—
ST. LAWRENCE WARD.

Prepared and Published by L. W. SICOTTE, Esquire, Advocate
Officer of the Cadastral Commission.

—
MONTRÉAL :
DES PRESSES A VAPEUR DE LA MINERVE, 16, RUE ST. VINCENT.
—
1870

1870
(65)

9
8
7
6
5
4
3
2
1
0

117627

Bl

Bl

1

2

3

4

5

6

7

8

9

10

11

12

13

EXTRAIT
DU
LIVRE DE RENVOI OFFICIEL
LA
CITÉ DE MONTRÉAL, (DIVISION OUEST)
QUARTIER ST. LAURENT.

EXTRACT
OF THE
OFFICIAL BOOK OF REFERENCE
OF THE
CITY OF MONTREAL (WEST DIVISION)
ST. LAWRENCE WARD.

Bloc formé par les Rues Durocher, Sherbrooke, Mance, Bagg, St. Laurent, la ligne limitative Nord-Ouest de la Cité et la ligne limitative entre le Quartier St. Antoine et le Quartier St. Laurent.

Block bounded by Durocher, Sherbrooke, Mance, Bagg, St. Lawrence Streets, by the North-West City boundary line and by the boundary line, between St. Antoine & St. Lawrence Wards.

No.	NOM DU PROPRIÉTAIRE. PROPRIETOR'S NAME.	FRONT.	PROFON.	SUPERFICIE.
		FRONTAGE. PT. INC.	DEPTH. FT. INC.	AREA. SQRDS FEET
1	John Frothingham.....	irreg :		130185
2	Harriet Morrison, veuve de (widow of) Benjamin Hall.....	"		375356
3	Stanley Clarke Bagg.....	"		275786
4	Les Religieuses Sœurs Hospitalières de St. Joseph de l'Hotel-Dieu de Montréal, Administratrices du Bien des Pauvres du dit Hotel-Dieu.....	{ 688.00 706.00	x { 614.06 330.00	539367
		de là from thence, 360.00	x { 287.00	
5	William H. Smith.....	{ 60.00 55.00	x 187.00	10753
6	Zéphirin Lemieux.....	60.00	x 187.00	11220
7	Louis Joseph Béliveau.....	120.00	x 187.00	22440
8	Joseph Simard.....	30.00	x 187.00	5610
9	Adolphe Dagenais.....	30.00	x 187.00	5610
10	Léandre Prévost.....	{ 55.00 38.00	x 187.00	8696
11	Stanley Clarke Bagg.....	460.00	x 488.00	214832
12	Augustus Heward.....	60.00	x 122.00	7320
13	Sydney Bellingham.....	60.00	x 122.00	7320

Bloc formé par les Rues Durocher, Sherbrooke, Mance, Bagg, St. Laurent, la ligne limitative Nord-Ouest de la Cité et la ligne limitative entre le Quartier St. Antoine et le Quartier St. Laurent.

Block bounded by Durocher, Sherbrooke, Mance, Bagg, St. Lawrence Streets, by the North West City boundary line and by the boundary line, between St. Antoine & St. Lawrence Wards.

No.	NOM DU PROPRIÉTAIRE. PROPRIETOR'S NAME.	FRONT. FRONTAGE.	PROFON. DEPTIL.	SUPERFICI AREA.
		PL. PO. FT. INC.	PL. PO. FT. INC.	PIED FEET
14	Marie Angélique Cuvillier, épouse de } (wife of) Alexandre Maurice Deltisle, Luc- } ce Cuvillier & Marie Anne Clark Symes. } (*).....	irreg	x	177989
15	Richard Rogers.....	35.00	x 76.00	2660
16	John Potts.....	34.00	x 152.00	5168
17	Francis Campbell.....	89.00	x 216.06	19269
18	Joseph Edouard Guilbault.....	irreg		152403
		572.00		
19	Stanley Clarke Bagg.....	576.06	x	487.00
20	La Compagnie de la Baie D'Hudson.....	61.00	x	200.00
				199.06
21	Alexander J. Fowler.....	60.00	x	199.06
				199.06
22	Ebenezer Popham.....	30.00	x	199.00
				198.06
23	Robert Hendery.....	40.00	x	198.06
				198.00
24	James Popham.....	50.00	x	198.00
25	Galbraith Ward.....	147.00	x	182.06
26	John James Browne.....	83.06	x	197.00
27	Alexander Molson.....	60.00	x	196.00
28	Les Religieuses Sœurs Hospitalières de } St. Joseph de l'Hotel-Dieu de Montréal, } Administratrices du Bien des Pauvres } du dit Hotel-Dieu.....	165.00	x	195.00
				196.00
29	do do do	50.00	x	130.00
30	do do do	50.00	x	130.00
31	do do do	50.00	x	130.00
32	do do do	50.00	x	130.00
33	do do do	50.00	x	130.00
34	do do do	50.00	x	130.00
35	do do do	50.00	x	130.00
36	do do do	50.00	x	130.00
37	do do do	50.00	x	130.00
38	do do do	50.00	x	130.00
39	do do do	50.00	x	130.00
40	do do do	50.00	x	130.00
41	do do do	50.00	x	130.00
41A.	do do do	50.00	x	130.00
				132.00
42	do do do	700.00	x	139.00

(*) 1/3 chacune. 1/3 each

Bloc
th
A

No.

43

44

45

46

47

48

49

50

51

52

53

54

55

56

57

58

59

60

61

62

63

64

65

66

67

(*) 94
pour un
tout sa

(*) 9
others
ment c

Bloc formé par les Rues Durocher, Sherbrooke, Mance, Bigg, St. Laurent, la ligne limitative Nord-Ouest de la Cité et la ligne limitative entre le Quartier St. Antoine et le Quartier St. Laurent.

Block bounded by Durocher, Sherbrooke, Mance, Bigg, St. Lawrence Streets, by the North-West City boundary line and by the boundary line, between St. Antoine & St. Lawrence Wards.

No.	NOM DU PROPRIÉTAIRE. PROPRIETOR'S NAME.	FRONT.	PROFON.	SUPERFICIE
		FRONTAGE.	DEPTH.	AREA.
		PL. PO.	PL. PO.	PIEDS
		FT. INC.	FT. INC.	FEET
177989	43 Wilfred Theodore Skaife, Lewis John, } Francis William & Mary Lucy Skaife... }	156.00 } 151.00 } x	irreg :	310191
2660 5168 19269 152403	44 Margaret Hutchison, épouse de (wife of) } George W. Campbell, James Hutchison, } William Lunn, Mary Lunn, épouse de } (wife of) William H. Noble, Julia, épouse } de (wife of) Alexander Cross, Emma H. } & Alexander H. Lunn (*)..... }	746414
279660	45 Thomas Peck.....	106932
12185	46 John Kerry.....	56762
	47 Samuel H. May.....	48873
11955	48 John Frothingham.....	129205
5963	49 Henry Chapman.....	99.00 } 140.00 } x	120.00	14340
7930	50 Christian Seybold.....	99.06 } 100.00 } x	120.00	11970
9900	51 Alfred Rimmer.....	100.00 x	227.06	22750
26828	52 Henry Chapman.....	155.00 x	120.00	18600
16449	53 John C. McLaren.....	170.00 x	120.00	20400
11760	54 John Frothingham.....	170.00 x	120.00	20400
	55 George H. Frothingham.....	175.06 x	120.00	21060
	56 Ann Kenworthy, veuve de (widow of) } Abraham Wilson..... }	42.06 x	108.00	4590
32258	57 Edward Lusher.....	32.00 x	108.00	3456
6500	58 Mary Ann Reid.....	25.06 x	108.00	2700
6500	59 William McDonald.....	40.06 x	75.06	3058
6500	60 Frederick W. Kay.....	irreg	155.00 }	11370
6500	61 George W. Campbell.....	54.00 x	148.00 }	8181
6500	62 Edward Franklin.....	28.00 x	106.00	2968
6500	63 Thomas Howley.....	52.00 x	106.00	5512
6500	64 Edward Franklin.....	26.00 x	106.00	2756
6500	65 Mary Frary, veuve de (widow of) Zeno } Berrington Clarke..... }	26.00 x	106.00	2756
6500	66 James Howley.....	54.00 x	106.00	5724
6500			466.00 }	
6500	67 James Hutchison.....	147.00 x	452.00 }	67473

(*) 94/336 à Margaret Hutchison, 87/336 à James Hutchison et 31/336 à chacun des cinq autres pour une partie de ce lot et 1/7 de l'autre partie à chacun d'eux. William Lunn a la jouissance du tout sa vie durant.

(*) 94/336 to Margaret Hutchison 87/336 to James Hutchison and 31/336 to each of the five others for a part of this lot and 1/7 of the other part to each of them. William Lunn has the enjoyment of it during his life time.

, la ligne quartier St.

rects, by between St.

PERFICI AREA.

PIED FEET

279660

12185

11955

5963

7930

9900

26828

16449

11760

32258

6500

6500

6500

6500

6500

6500

6500

6500

6500

6500

6500

6500

6500

6500

6500

6500

6500

Bloc formé par les Rues Sherbrooke, Mance, Bagg et Ste. Famille.

Block bounded by Sherbrooke, Mance, Bagg and St. Famille Streets.

No.	NOM DU PROPRIÉTAIRE. PROPRIETOR'S NAME.	FRONT.		PROFON.		SUPERFICIE. AREA.
		FRONTAGE.	DEPTH.	DEPTH.	FRONTAGE.	
		PL. FO. FT. INC.	PL. FO. FT. INC.	PL. FO. FT. INC.	PL. FO. FT. INC.	FEET FEET
68	Sophie Tavernier, veuve de (widow of) François Leclaire.....	50.00	x	161.00 147.00	}	7700
69	Jean Louis Beaudry.....	100.00	x	147.00 147.06		
70	William Wilson.....	50.00	x	150.00 149.06	}	7488
71	James O'Heir.....	50.00	x	149.00 149.00		
72	John Rafter.....	50.00	x	148.06 148.06	}	7438
73	Marcus Doherty.....	150.00	x	147.00 147.00		
74	Thomas Edmond Turgeon.....	50.00	x	146.06 146.06	}	7338
75	Eugène Malo.....	75.00	x	145.09		
76	Les Religieuses Sœurs Hospitalières de St. Joseph de l'Hôtel-Dieu de Montréal, Administratrices du bien des pauvres du dit Hôtel-Dieu.....	600.00	x	145.09 139.06	}	10959 85575

Bloc formé par les Rues Ste. Famille, Bagg, St. Urbain et Sherbrooke.

Block bounded by St. Famille, Bagg, St. Urban and Sherbrooke Streets.

77	Thomas Cramp.....	50.00	x	130.00	}	6500
78	do do	50.00	x	130.00		
79	do do	50.00	x	130.00		
80	do do	50.00	x	130.00		
81	do do	50.00	x	130.00		
82	do do	50.00	x	130.00		
83	do do	50.00	x	130.00		
84	do do	50.00	x	130.00		
85	do do	50.00	x	130.00		
86	Pierre Persillier dit Lachapelle.....	50.00	x	130.00		
87	François Benoit.....	25.00	x	130.00		
88	Les Religieuses Sœurs Hospitalières de St. Joseph de l'Hôtel-Dieu de Montréal, Administratrices du bien des pauvres du dit Hôtel-Dieu.....	50.00	x	130.00		
89	do do do	50.00	x	130.00		
90	Michaël Babcock.....	50.00	x	130.00		
91	Hiram Dnelos.....	50.00	x	130.00		
92	James William Raoklidge.....	50.00	x	130.00		
93	Les Religieuses Sœurs Hospitalières de St. Joseph de l'Hôtel-Dieu de Montréal, Administratrices du bien des pauvres du dit Hôtel-Dieu.....	50.00	x	130.00		
94	do do do	50.00	x	130.00		

Bloc fo
Block L
No.
95
96
97
98
99
100
101
102
103
104
Bloc for
Block bo
105
106
107
108
109
110
111
112
113
114
115
116
117
118

Bloc formé par les Rues Ste. Famille, Bagg, St. Urbain et Sherbrooke.

Block bounded by St. Famille, Bagg, St. Urbain and Sherbrooke Streets.

SUPERFICIE. AREA.	No.	NOM DU PROPRIÉTAIRE PROPRIETOR'S NAME.	FRONT. FRONTAGE.	PROFON. DEPTH.	SUPERFICIE. AREA.
7700	95	Les Religieuses Sœurs Hospitalières, etc	50.00	x 130.00	6500
	96	do do do	50.00	x 130.00	6500
13225	97	do do do	50.00	x 130.00	6500
				150.00 }	
7488	98	Patrick Mullin.....	150.00	x 107.06 }	19513
	99	Thomas Watson.....	"	irreg :	64976
7463	100	Stanley Clarke Bagg.....	"	"	46027
			181.00 }	x 205.00	
7438	101	Bernard Devlin.....	125.00 }	x 205.00 }	31365
				205.00 }	
22088	102	Michaël Babcock.....	96.00	x 204.00 }	19632
				204.00 }	
7338	103	Thomas Cramp	207.00	x 203.00 }	42125
				203.00 }	
10959	104	John Frothingham.....	180.00	x 201.06 }	36405

Bloc formé par les Rues St. Urbain, Bagg, St. Laurent et Sherbrooke.

Block bounded by St. Urban, Bagg, St. Lawrence and Sherbrooke Streets.

85575	105	William Childs.....	119.00	x 251.00	29869
	106	Pierre Richard LaFrenaye.....	61.00	x 251.00	15311
	107	Samuel Burland.....	150.00	x 251.00	37650
	108	Hiram Duclos.....	88.06	x 251.00	22214
			{ 170.06		
6500	109	Charles Hagar.....	{ 100.06	x 251.00	34011
6500			{ 196.00		
6500	110	Stanley Clarke Bagg.....	{ 215.00	x 197.00	40484
6500			{ 81.00		
6500	111	George Lulham.....	{ 67.06	x 197.00	14627
6500	112	Colin Cameron.....	{ 47.06	x 197.00	9358
6500			{ 46.06		
3250	113	Samuel Burland.....	{ 45.00	x 197.00	9003
3250	114	Isabella Brown, veuve de (widow of) James Penny & Agnes Penny, épouse de (wife of) John J. Daly, Janet, épouse de (wife of) John Scott, Marion, Jane Isabella, Robert & Elizabeth Penny.....	38.00	x 197.00	7486
			{ 37.06		
6500	115	James Ruthven.....	{ 95.00	x 197.00	13051
6500	116	Charles J. Brydges.....	irreg :		57910
6500			100.00 }		
6500	117	Alexander Molson.....	{ 146.00	x 166.06	20480
	118	John Molson.....	irreg :		134518

6500
6500

Bloc formé par les rues Sherbrooke, St. Laurent, Ontario et St Charles Borromée.

Block bounded by Sherbrooke, St Lawrence, Ontario and St. Charles Borromée streets.

No.	NOM DU PROPRIÉTAIRE. PROPRIETOR'S NAME.	FRONT.	PROFON.	SUPERFICIE.
		FRONTAGE.	DEPTH.	AREA.
		FT. PO. FT. INC.	FT. PO. FT. INC.	SQ. FT. FEET
119	Andrew W. Hood.....	irreg :		15429
120	Wesleyan Church.....	"		12165
121	Henry Starues.....	47.06 } x	157.03	7450
		47.03 } x		
122	François-Xavier Langelier.....	52.03 } x	157.03	8236
		52.06 } x		
123	William Nixon.....	50.03 x	79.00	3970
124	Peter Charles Ward.....	49.09 x	78.03	3893
125	Alexander McGibbon.....	50.00 x	157.03	7863
126	George Irvine.....	50.00 x	157.03	7863
127	Pierre Labelle.....	49.06 x	79.00	3912
128	Daniel Wilson.....	49.00 x	78.03	3834
129	François Latreille.....	49.00 x	78.03	3834
130	Stanislas Gagnon.....	49.00 x	79.00	3871
131	Antoine Théodore Laurence.....	49.00 x	79.00	3871
132	Stanislas Gagnon.....	48.03 x	78.03	3776
133	Robert Taylor.....	{ 142.06	x 157.03	25730
		{ 184.09		

Bloc formé par les rues Ontario, St. Charles Borromée, Evans et St. Urbain.

Block bounded by Ontario, St. Charles Borromée, Evans and St. Urban streets.

134	Adélaïde Lecompte, veuve de (widow of) } Albert Lupien & Louis Lupien, Alphonse, Paul, Virginie, épouse de (wife of) Napoléon Z. Labrecque & Emélie Lupien. (*)...	33.00	x 142.00	8029
		66.00		

(*) Adélaïde Lecompte, Veuve de Albert Lupien en a la jouissance sa vie durant.

(*) Adélaïde Lecompte, widow of Albert Lupien has the enjoyment of during her life time.

135	Joseph Bourgouin.....	48.00 x	142.00	6816
136	Pierre Delorme.....	65.00 x	irreg :	9054
137	Myron H. Sanborn.....	85.06 x	100.09	8614
138	Joseph Doutre.....	28.06 x	irreg	2380
139	Joseph Barsalou.....	49.03 x	"	5050
140	John Alexander Tiffin.....	137.06 x	114.00 }	17669
141	David Darling.....	24.09 x	137.06	3403
142	Edouard Vézina.....	23.06 x	137.06	3231
143	Georges Armand Chartrand.....	51.03 x	irreg	4850
144	William Stethem.....	25.00 x	89.00	2225
145	John Wilson.....	26.03 x	89.00	2346

Bloc formé par les Rues Evans, St. Charles Borromée, Sherbrooke et St. Urbain.

Block bounded by Evans, St. Charles Borromée, Sherbrooke and St. Urban Streets.

146	Alexander McGibbon.....	150.00 x	130.06	19575
147	Joseph Laramée.....	50.00 x	130.06	6525
148	James Wardlow.....	25.00 x	130.06	3263

s Borromée.

Bloc formé par les Rues Evans, St. Charles Borromée, Sherbrooke et St. Urbain.

s Borromée

Block bounded by Evans, St. Charles Borromée, Sherbrooke & St. Urbain Streets.

SUPERFICIE.
AREA.

No.

NOM DU PROPRIÉTAIRE.
PROPRIETOR'S NAME.

FRONT.
FRONTAGE.

PROFON.
DEPTH.

SUPERFICIE.
AREA.

PIEDS
FEET

PI. PO.
FT. INC.

PI. PO.
FT. INC.

PIEDS
FEET

15429	149	Ferdinand Lapointe.....	25.00	x	130.06	3263
12165	150	Paschal Dagenais.....	49.06	x	130.06	6460
7450	151	Lucien Gagnon.....	25.06	x	139.06	3557
	152	Trustees of St. Gabriel Church.....	139.06	x	141.00 }	
8236					110.00 }	16810
3970	153	Samuel Burland.....	irrég			9751
3893	154	do do.....	"			9744
7863	155	James Haldane.....	49.09	x	127.06	6343
7863	156	John Smardon.....	101.00	x	127.06	12878
3912	157	François-Xavier Beaudry.....	101.00	x	127.06	12878

Bloc formé par les Rues St. Urbain, Sherbrooke, St. Georges et Ontario.

Block bounded by St. Urban, Sherbrooke, St. George and Ontario Streets.

Urbain.

m streets.

25730	158	Antoine Yon.....	50.00	x	93.00	4650
	159	William McDonald.....	50.00	x	93.00	4650
	160	Jean Baptiste Filiatrault dit St. Louis.....	25.00	x	93.00	2325
	161	Honnisdas A. Bourret.....	25.00	x	93.00	2325
	162	Margaret McFarlane, veuve de (widow of) Thomas McWilliams.....	25.00	x	93.00	2325
	163	Jean Baptiste Filiatrault dit St. Louis.....	25.00	x	93.00	2325
	164	Louis Bourgouin.....	25.00	x	93.00	2325
8029	165	Octave Bourgouin.....	25.00	x	93.00	2325
	166	Thomas Montgomery.....	25.00	x	93.00	2325
	167	John G. Falkiner.....	100.00	x	93.00	9300
	168	Henry A. Budden.....			irrég	119016
			378.00 }			
	169	John Platt.....	377.00 }	x	"	265078

Bloc formé par les Rues St. Georges, Ontario, Bleury et Sherbrooke.

Block bounded by St. George, Ontario, Bleury and Sherbrooke Streets.

St. Urbain.

ban Streets.

17669	170	John Platt.....	163.00	x	696.06 }	112368
3403					682.03 }	
3231					241.00 }	
4850	171	Charles G. Hill.....	164.06	x	203.00 }	36519
2225	172	Robert Wood.....	145.00	x	164.06 }	23855
2346	173	James Mavor.....	25.00	x	164.06 }	4113
	174	Richard Acres.....	25.00	x	164.06 }	4113
	175	Harriet Walker Bloomfield & Hubert Bloomfield (*).....	164.06	x	283.00 }	44086
					253.00 }	

(*) John Brooke en a la jouissance sa vie durant.

(*) John Brooke has the enjoyment of it during his life time.

19575
6525
3263

?

Bloc formé par les Rue: Bleury, Sherbrooke, des Conseillers et Berthelet.

Block bounded by Bleury, Sherbrooke, City Councillors and Berthelet Streets

No.	NOM DU PROPRIÉTAIRE. PROPRIETOR'S NAME.	FRONT.		PROFON.	SUPERFICIE. AREA.
		FRONTAGE.	DEPTH.	DEPTH.	
		PL. PO. FT. INC.		PL. PO. FT. INC.	PIEDS FEET
176	John Sinclair.....			irreg	12368
177	Mathilda Holmes.....			"	3835
178	Moses Eleazer David	30.09	x	"	7941
179	Elizabeth Arnoldi, veuve de (widow of)	62.09	x	"	4080
180	Benjamin Holmes.....	30.00	x	"	4146
181	Edward Evans.....	30.00	x	"	8305
182	Thomas R. Whitehead, William J., Julia } T., Edward A. & Alice A. Whitehead..... }	54.06	x	"	33230
183	Thomas Mussen.....	61.09	x	"	5934
184	Thomas Johnston.....	43.00	x	138.00	2946
185	Thomas Moore.....	21.06	x	137.00	2688
186	William Cooke.....	21.06	x	125.00	6674
187	Susanna Corse, épouse de (wife of) Ar- } thur Fisher..... }	65.00	x	irreg	5613
188	Henry Lyman.....	57.00		"	9656
189	John Wood Benson	11.00	x	"	21939
190	Susanna Corse, épouse de (wife of) Ar- } thur Fisher..... }	75.00	x	"	24458
191	Henry Lyman.....	89.00	x	"	15660
192	Charles E. Smith (*).....	120.00	x	"	13231
193	Alfred & William Cooper.....	101.00	x	131.00	3275
194	Jane Shaw, épouse de (wife of) Charles } E. Tanner..... }	35.00	x	131.00	3275
195	Charles E. Tanner.....	25.00	x	131.00	42868
196	La Société Bienveillante des Dames de } Montréal. (Ladies benevolent Institution } of Montreal..... }	145.00	x	irreg	59655
197	Charles E. Smith (*).....	141.00		"	20763
198	John Leclaire.....	125.00		"	15118
199	Thomas B. Anderson.....	72.06		"	6842
200	William Wilson.....	68.00	x	117.60 } 84.03 }	4161
201	Andrew Wilson.....	60.09	x	68.00 }	9765
202	Mary Ann Caddy, veuve de (widow of)	139.06	x	69.00 }	2939
203	Charles Tuggey.....	41.03	x	71.00 }	3336
204	Mary Louisa McFarlane, épouse de (wife } of) Charles Binmore..... }	46.06	x	71.06 }	4686
205	Mary Ann Caddy, veuve de (widow of)	63.09	x	72.00 }	9348
	Charles Tuggey.....	77.00		72.00 }	
	Georges Lafricain.....	75.00	x	75.00 }	
	William Adams.....	75.00	x	123.00	

(*) En a la jouissance sa vie durant. Substitution en faveur de ses petits enfants.

(*) Has the enjoyment of it during his life time. Substitution in favor of his grand children.

Bloc formé par les Rues Berthelet, des Conseillers, du Maire et Bleury.

Block bounded by Berthelet, City Councillors, Mayor and Bleury streets

No.	NOM DU PROPRIÉTAIRE. PROPRIETOR'S NAME.	FRONT. FRONTAGE.	PROFON. DEPTH.	SUPERFICIE. AREA.
		PI. FO. FT. INC.	PI. FO. FT. INC.	PIEDS FEET
206	Alexander Mathieson.....	139.00	x irreg.	24612
207	William Adams.....	179.00	x "	25703
208	John Jordan.....	56.00	x 87.06	4900
209	James Aitken.....	{ 29.00	x 87.06	2516
		{ 28.06		
		{ 38.00		
210	Francis Adams.....	{ 43.00	x 87.06	3544
211	Henry Gallagher.....	132.06	x 83.03	10848
212	James S. Evans..... de là, (from thence)	100.00	x 87.06	
213	Amable Prévost.....	84.06	x 83.03	15785
214	William P. Johnston.....	42.00	x 84.06	moyenne average 3549
215	Lucie Gérard dit Lavérité, Veuve de (Widow of) Joseph Dion.....	85.06	x 84.09	" 7246
		34.06	x 85.00	" 2933

Bloc formé par les Rues du Maire, des Conseillers, Ste. Catherine et St. Alexandre.

Block bounded by Mayor, City Councillors, St. Catherine and St. Alexander.

216	Hugh Allan.....	240.00	x { 335.06 } 325.00	79260
-----	-----------------	--------	------------------------	-------

Bloc formé par les Rues St. Alexandre, du Maire, Bleury et Ste. Catherine.

Block bounded by St. Alexander, Mayor, Bleury and St. Catherine Streets.

217	Margaret Deegan, Veuve de (Widow of) James Curly & Margaret, Annie, Eliza, Joseph, Theresa, Francis & Mary Curly. }	170.00	x { 86.00 } 80.00	14110
218	Moses Warren.....	39.00	x { 80.00 } 77.00	3062
219	Patrick Lych.....	39.00	x { 77.00 } 75.00	2964
220	Antoine Bazinet.....	36.00	x 101.03	3645
221	Henry Judah.....	35.00	} x 101.03	3746
222	Catherine McCrae, Veuve de (Widow of) Patrick Morgan & Mary Morgan, épouse de (wife of) Timothy Reddon.....	39.00		
223	George H. Frothingham.....	50.00	x 179.03	8963
224	Ann Alice Clarke, veuve de (widow of) Graham Simpson.....	40.06	x 179.03	7260
225	Jane Stethem, veuve de (widow of) Richard Tate & Jane Tate, veuve de (widow of) Ewing Smith, Mary, épouse de (wife of) Robert Mitchell, Annie, épouse de (wife of) Rathbon Smith, Margaret & Richard Tate.....	36.00	x { 176.00 } 180.00	6408
		224.9	x 180.00	4095

thelet.
thelet Streets

SUPERFICIE.
AREA.
PIEDS
FEET
12368
3835
7941
4080
4146
8305
33230
moyenne
average 5934
2946
2688
6674
5613
9656

21939
24458
15660
13231
3275
3275
42868
59655
20763
15118
6842
4161
9765
2939
3336
4686
9348

ron.

Bloc formé par les Rues St. Alexandre, du Maire, Bleury et Ste. Catherine.

Block bounded by St. Alexander, Mayor, Bleury and St. Catherine Streets.

No.	NOM DU PROPRIÉTAIRE. PROPRIETOR'S NAME.	FRONT.		PROFON.	SUPERFICIE.
		FRONTAGE.		DEPTH.	AREA.
		PL. PO. FT. INC.		PL. PO. FT. INC.	PIEDS FEET
226	James A. Mavor.....	22.09	x	180.00	4095
227	Marie Anne Robichaud, veuve de (widow of) François Papin.....	48.00			
		49.00	x	359.00	17412
		46.00			
228	William Fraser.....	45.00	x	179.03	8156
		24.00			
229	Louis Félix Charbonneau.....	22.06	x	180.00	4185
		24.00			
230	James McCrokin.....	24.06	x	14.00	339
231	Christina Sutherland, veuve de (widow of) Alexander Henderson, James, Daniel, Alexander, Andrew, Elliott, Euphemia, épouse de (wife of) John Brodie & John Sutherland Henderson.....	19.00	x	47.06 } 46.06 }	893
232	David Rogers	20.06	x	46.06 }	
233	Basile Dubois..... de là (from thence)	31.06	x	45.06 }	943
234	Charles Parent.....	57.00	x	24.06	2830
235	George Middlemiss.....	32.00	x	71.00	2272
236	Mary Pillow, veuve de (widow of) John Theodore Bigelow, Rose McClintock, veuve de (widow of) Thomas Dean Bigelow, Clara Jane Bigelow, Elisabeth Bigelow & John A. Pillow.....	111.00	x	irreg	7221
		22.00			
		26.00	x	51.00	1224
237	Michaël O'Connor.....	26.06			
		22.06	x	51.00	1250
238	James Lynch.....	40.00	x	51.00	2040
239	Alexis Goderre.....	35.00	x	51.00	1785
240	Thomas Morgan.....	48.03	x	33.06	1616
241	Gabriel Lenoir Rolland.....	124.00	x	150.00	18600
242	Robert Benn..... de là (from thence)	55.00	x	85.00	
		21.09	x	65.00	6089
243	Mary Ann Clarke, veuve de (widow of) Samuel Galway	33.00	x	65.00	2145
244	Pietro Moretti.....	55.00			
		54.09	x	150.00	8231
245	Elizabeth Aspinall, veuve de (widow of) Edward S. Prentice.....	61.09	x	65.00	4014
246	Henry Edward Prentice.....	20.00	x	85.00	1700
247	Charlotte Elizabeth Ferres, épouse de (wife of) Magnus Cormack.....	21.00	x	85.00	1785
248	Charlotte E. Prentice, épouse de (wife of) John Eden..... de là from thence	45.00	x	85.00	
		23.06	x	15.06	4189
249	Henry Edward Prentice.....	48.06	x	50.06	2449
250	Edward S. Prentice.....	25.00	x	99.06	2488

Bloc formé

Block bounded

No.

251 R

252 J

253 J

Bloc

Bloc

254

255

256

257

258

259

260

261

262

263

264

265

Bloc

Bloc

266

267

268

269

270

271

272

273

274

Bloc formé par les Rues St. Alexandre, du Maire, Bleury et Ste Catherine.
 Block bounded by St. Alexander, Mayor, Bleury and St. Catherine Streets.

No.	NOM DU PROPRIÉTAIRE. PROPRIETOR'S NAME.	FRONT.		PROFON.		SUPERFICIE	
		FRONTAGE.		DEPTH.		AREA.	
		PI. PO. FT. INC.		PI. PO. FT. INC.		PIEDS FEET	
251	Robert Burrell..... de là (from thence)	59.00	x	85.00		8590	
252	John Houghton..... de là (from thence)	55.00	x	65.00		7863	
253	John Short.....	50.00	x	84.00		10500	
		55.06	x	66.00			
		125.00	x	68.00			

Bloc formé par les Rues Balmoral, Ontario, St. Georges & Ste. Catherine.
 Block bounded by Balmoral, Ontario, St. George and St. Catherine Streets.

254	John Platt.....		irreg			53	
255	John Short.....		"			22700	
256	Mary Fraser, veuve de (widow of) Hypo- litus Jackson.....	55.03	x	149.00		8232	
257	Henriette Denise de Chantal, veuve de (widow of) Joseph Beauchamp & Hermi- ne, épouse de (wife of) Aimé Beauchamp, Edouard, Uldéric, Elisa, épouse de (wife of) Thomas B. O'Reilly.....	55.00	x	149.00		8195	
258	Angus McIntosh.....	54.09	x	70.06		3860	
259	James Knox.....	55.06	x	78.06		4357	
260	Olivier Deguise.....	55.06	x	81.00		4496	
261	Michel Théophile Deguise.....	54.00	x	irreg		4435	
262	John Torrance.....	27.00	x	82.00		2214	
263	Gabriel Lenoir Rolland..... de là (from thence)	54.06	x	67.00			
		27.06	x	82.00		5907	
		55.06					
264	Thomas Wand.....	54.06	x	149.00		8195	
				117.00			
265	Andrew Elliott.....	149.00	x	111.00		16986	

Bloc formé par les rues St. Georges, Ste. Catherine, St. Urbain et Sherbrooke

Block bounded by St. George, St. Catherine, St. Urban and Sherbrooke streets.

266	Les Dames de l'Asile des Orphelins ca- tholiques Romains de Montréal.....	128.00	x	118.00		15104	
267	La Communauté des Sœurs de la Charité de l'Hôpital-Général de Montréal, communément dites Sœurs Grises.....		irreg			85454	
268	George Bowie, jr.....	25.00	x	60.06		1513	
269	Edward Sharpe.....	24.00	x	60.06		1452	
270	John Platt.....	24.00	x	60.06		1452	
271	Thomas Kneen.....	24.00	x	60.06		1452	
272	James Somerville.....						
273	Augusta H. Infield, veuve de (widow of) William Bell.....	24.00	x	60.06		1452	
274	Stephen Charles Kyte.....	24.00	x	60.06		1452	

Bloc formé par les Rues St. Georges, Ste. Catherine, St. Urbain et Sherbrooke.

Block bounded by St. George, St. Catherine, St. Urban and Sherbrooke Streets.

No.	NOM DU PROPRIÉTAIRE. PROPRIETOR'S NAME.	FRONT.	PROFON.	SUPERFICIE-
		FRONTAGE.	DEPTH.	AREA.
		PI. PO. FT. INC.	PI. PO. FT. INC.	PIEDS FEET-
275	Gabriel Lenoir Rolland.....	66.00	x 60.06	3993
276	John Lang.....	56.09	x 97.00	5505
		93.09		
277	Owen McGarvey.....	94.06	x 97.00	9130
278	Louis Gnaedinger.....	23.06	x irreg.	4325
279	Emmanuel Haeusgen.....	24.00	x "	4395
280	John C. Watson.....	96.00	x 113.09	10920
281	Alfred Pinsonnault.....		irreg.	41035
282	John Platt.....		"	18878
283	Les Commissaires d'Ecole Catholiques de Montréal.....		"	122924
284	John Milloy.....	31.00	x 48.06	1504
285	Henry Bennalack, Sr.....	125.00	x 48.06	6063
286	William H. Brody.....	50.00	x 48.06	2425
287	Robert Hammond.....	281.00	x 48.06	12174
288	Victor Rousselot.....	70.00	x 215.00	15050
289	François-Xavier Beaudry.....	48.06	x 120.00	5820

Bloc formé par les Rues St. Urbain, Ste. Catherine, St. Charles Borromée et Mignonne.

Block bounded by St. Urban, St. Catherine, St. Charles Borromée and Mignonne Streets.

290	François-Xavier Beaudry.....	398.09	x 60.00	23676
		71.00		
291	do do.....	66.00	x 398.09	27314
292	Esther Loignon, épouse de (wife of) Michel Laroche, Caroline, épouse de (wife of) Edouard Poudrette, Edwidge, épouse de (wife of) Georges Léonard, Antoine, Henriette Marie Anne & Alphonsine Loignon, épouse de (wife of) Césaire Germain (*).....	15.00	x 112.06	5063
293	Louis D. Pariseau.....	45.06	x 55.09	2537
294	Benjamin Comte.....	50.06	x 40.06	2045
295	Louis D. Pariseau.....	72.00	x 50.06	318
	de là (from thence)	56.09	x 45.06	6218
296	Joachim Deslauriers.....	43.00	x 141.00	6063
297	Elisabeth Norton, veuve de (widow of) John Walker.....	22.00	x 141.00	3102
298	Charles O'Neil.....	13.00	x 141.00	1833

(*) Esther Tulloch, Veuve de Augustin Loignon en a la jouissance sa vie durant.

(*) Esther Tulloch, Widow of Augustin Loignon has the enjoyment of it during her life time.

Bloc formé par les Rues St. Urbain, Ste. Catherine, St. Charles Borromée et Mignonne.

Block bounded by St. Urban, St. Catherine, St. Charles Borromée and Mignonne Streets.

No.	NOM DU PROPRIÉTAIRE. PROPRIETOR'S NAME.	FRONT.	PROFON.	SUPERFICIE.	
		FRONTAGE.	DEPTH.	AREA.	
PIEDS FEET.		PI. PO. FT. INC.	PI. PO. FT. INC.	PIEDS FEET	
3993 5505					
9130 4325 4395 10920 41035 18878	299 Euphrosine Brellan, épouse de (wife of) Joseph Thérien, Thomas Hickock, Philomène, épouse de (wife of) Edouard Nadeau, Caroline, épouse de (wife of) Hormisdas A. Bourret, Charles, John, Elizabeth, épouse de (wife of) Henry Lord, Elizabeth, épouse de (wife of) Uldéric Beauchamp, George, William, Maria & Cordelia Hickock.....	38.00	x 141.00	5358	
22924 1504 6063 2425 12174 15050 5820	300 Marcel Rivet..... 301 Eméry Lavigne..... 302 Eloi Perrault..... 303 Benjamin Amesse..... 304 Ovide Richer..... 305 Marie Gonée.....	47.00 43.00 39.06 28.00 47.06 49.00	x x x x x x	141.00 141.00 141.00 50.03 28.00 28.00	6627 6063 5571 1407 1330 1372

Bloc formé par les Rues Mignonne, St. Urbain, Ontario et St. Charles Borromée

Block bounded by Mignonne, St. Urban, Ontario and St. Charles Borromée Streets.

	306 Job Cushing.....	80.03	x	irreg	7766
	307 Siméon Delorme.....	112.06	x	"	10026
23676	308 Stanley Clarke Bagg.....	39.03	x	182.00	7144
	309 François Deguise.....	70.06	x	39.06	2785
27314	310 Siméon Lesage.....	43.00	x	39.06	1699
	311 Pierre P. Martin & Louis Monat.....	20.00	x	59.09	1195
	312 Joseph Vallée.....	19.06	x	59.09	1165
	313 Joseph Languedoc.....	47.06	x	181.03	8609
5063	314 John Pratt.....	50.06	x	140.09	7108
		32.03	} x	140.09	6809
	315 John Alexander Tiffin.....	64.06			
	316 Thomas Barbeau.....	irreg			12426
2537 2045	317 Thomas Phillips.....	59.00	x	102.06	6048
	318 Hugh Reilly.....	43.00	x	102.06	4403
6218 6063	319 Angèle Clermont, épouse de (wife of) Hubert Derome.....	24.06	x	63.00	1544
	320 Rémi Prévost.....	24.00	x	63.00	
		47.00	} x	102.06	3369
		23.06			
3102 1833	321 François M. Lepaillieur.....	23.06	x	102.06	2409
	322 Pierre Damour.....	23.06	x	102.06	2409
	323 Rémi Prévost.....	47.06	x	102.06	4869
		46.06	} x	102.06	4317
	324 Thomas Tiffin.....	47.06			

Bloc formé par les rues St. Charles Borromée, Ontario, St. Laurent et Miguonne.

Block bounded by St. Charles Borromée, Ontario, St. Lawrence & Miguonne sts.

No.	NOM DU PROPRIÉTAIRE. PROPRIETOR'S NAME.	FRONT.	PROFON.	SUPERFICIE.
		FRONTAGE.	DEPTH.	AREA.
		PI. PO. FT. INC.	PI. PO. FT. INC.	PIEDS FEET
325	Godfroy Chapleau.....	108.00 } 125.00 } 168.00 }	x 70.00	8155
326	Catherine Poitras.....	191 00 } x	86.00	15437
327	do do	43.06 } x	71.06	3111
328	Louis Charles Gravel.....	43.09 } x	77.06	3391
329	Charles Quevillon.....	43.06 } x	78.06	3415
		46.00 }		
330	Joseph Christin.....	13.09 } x	156.00	7000
331	Thomas Barbeau.....	94.03 } x	156.00	14703
332	Agnès Voyer, épouse de (wife of) Fran- çois-Xavier Beandry.....	53.09 } 57.03 } x	155.06	8630

Bloc formé par les rues Miguonne, St. Laurent, Ste. Catherine et St. Charles Borromée.

Block bounded by Miguonne, St. Lawrence, St. Catherine and St. Charles Borromée streets.

333	Rosalie Sanspitié, veuve de (widow of) Joseph Deschamps.....	36.00 } 34.06 } x	78.03	2759
334	Kate Wurtele.....	37.06 } x	78.03	2876
335	Pierre Jodoin.....	67.06 } x	76.09	5181
336	Samuel Jackson.....	25.06 } 27.03 } x	irreg 98.03 }	4062
337	François-Xavier Boncher.....	68.06 } x	97.06 }	
	de là (from thence)	26.03 } x	55.06 }	8162
338	Angélique Clermont, épouse de (wife of) Hubert Derome.....	42.06 } x	55 06	2359
339	La Corporation Episcopale Catholique Romaine de Montréal.....	43.06 } 41.09 } x	irreg	6511
340	Germain Leblanc.....	42.00 } x	76.06	3213
341	Ernest Idler.....	43.06 } x	86.06 }	3752
			86.00 }	
342	Frederick Geriken.....	42.06 } x	152.00 }	6450
			151.06 }	
343	Amable P. Jodoin.....	42.09 } 43.03 } x	irreg	6504
344	Charlotte Wolfe, veuve de (widow of) John James White.....	60.00 } 65.03 } x	"	9440

Mignonne.

Bloc formé par les Rues St. Laurent, Ste. Catherine, St. Charles Borromée et Dorchester.

gnonne sts.

Block bounded by St. Lawrence, St. Catherine, St. Charles Borromée and Dorchester Streets.

SUPERFICIE. AREA.	No.	NOM DU PROPRIÉTAIRE. PROPRIETOR'S NAME.	FRONT.	PROFON.	STPERFICIE.
			FRONTAGE. PI. PO. FT. INC.	DEPTH. PI. PO. FT. INC.	AREA. PIEDS. FEET
	345	François-Xavier Beaudry.....	43.09 } 44.06 } x	149.00	6612
8155	346	Benjamin Gastonguay.....	42.06 } x	104.03	4431
15437	347	Joseph Versailles.....	42.06 } x	44.00	1870
3111	348	Sophie Dorothee Bruneau, Caroline Hé- lène, Adélaïde Esther, Olivier Théophile, Frédéric Henri & Marie Joséphine Bru- neau.....	51.03 } x	36.06	1871
3391	349	Emilie & Onésime Collin, veuve de (wi- dow of) Louis Panneton.....			
3415	350	Joseph Laflamme, Adolphe, Israël & Adeline Laflamme, épouse de (wife of) Athanase Lebeau dit Marien.....	43.02 } x	147.00 } 146.06 }	6347
7000	351	Henry J. Shaw.....			
14703	352	Pierre Dupuis.....	43.06 } x	146.00 } 145.06 }	6340
8630	353	Elizabeth Wickstead, veuve de (widow of) Daniel McKercher & Margaret McKer- cher, épouse de (wife of) John Levings- tone & Harriet McKercher, épouse de (wife of) Henry Selby.....			
Charles Bor-	354	Charles Séraphin Rodier.....	25.03 } x	29.00	
Charles Bor-	355	Thomas Harvey..... de là (from thence	26.09 } x	31.06	1574
2759	356	Jacob Wurtele.....	181.00 } x	irreg	17434
2876	357	Charles Lapierre.....	22.00 } x	143.00	3146
5181	358	Kate Wurtele.....	21.06 } 23.00 } x	143.00	3182
4062	359	Sophia Robinson.....	53.00 } x	111.00	5883
8162	360	Wesleyan Sabbath School.....	31.00 } 32.00 } x	53.00	1670
2359					
6511					
3213					
3752					

Bloc formé par les Rues St. Charles Borromée, Ste. Catherine, St. Urban et Dorchester.

Block bounded by St. Charles Borromée, St. Catherine, St. Urban and Dorchester Streets.

6150	361	François-Xavier Beaudry.....	650.00 } x	147.00	95550
6504	362	French Presbyterian Church.....	65.00 } x	47.06	3087
9440	363	Elisabeth Parslow, veuve de (widow of) John Stephenson & John Parslow (*).....	43.06 } x	65.00	2828

(*) Jane Dickinson, veuve de John Andrew en a la jouissance sa vie durant.

(*) Jane Dickinson, widow of John Andrews has the enjoyment of it during her life time

Bloc formé par les Rues St. Charles Borromée, Ste. Catherine, St. Urbain et Dorchester.

Block bounded by St. Charles Borromée, St. Catherine, St. Urban and Dorchester Streets.

No.	NOM DU PROPRIÉTAIRE. PROPRIETOR'S NAME.	FRONT. FRONTAGE.		PROFON. DEPTH.		SUPERFICIE. AREA.	
		PL. PO. FT. INC.	x	PL. PO. FT. INC.	x	PIEDS FEET	
364	William Burnett.....	44.00	x	65.00		2860	
365	Josephine Mary Moss, veuve de (widow of) Alfred Charles Harvey, Alfred Charles, Henry Ennis, Margaret, épouse de (wife of) John L. Tétu, Emelie Mordant, Mathilda & Ida Harvey.....	66.00	x	48.09		3218	
366	Alexis Bourret.....	42.00	x	66.00		2772	
367	Marie Kauntz, épouse de (widow of) Iré née Desmarais, Eugénie, Eloïse & Sophie Kauntz	42.06	x	66.00		2805	
368	Thomas Ross.....	42.00					
369	Mary McCaffrey, Veuve de (Widow of) Thomas Couch & Sarah, épouse de (wife of) Aldis Bernard, Eliza & Mary Jane Couch.....	43.06	x	131.00		5600	
		43.00					
		40.06	x	131.00		5469	
370	Joseph R. Brousdon.....	255.00					
371	Louis Lecompte.....	256.06	x	131.00		33504	
372	Adélaïde Lecompte, Veuve de (Widow of) Albert Lupien & Paul, Alphonse, Virginie, épouse de (wife of) Napoléon Z. Labrecque et Emélie Lupien (*).....	44.00	x	153.06		6754	
	de là (from thence)	90.09.	x	64.06			
373	Les Ecclésiastiques du Séminaire de St. Sulpice de Montréal.....	43.03	x	66.00		8708	
374	Julia Farrell, Veuve de (Widow of) William Shield & John, Edward, Joseph Ryan & Mary Ann Ryan, épouse de (wife of) James Minogue.....	84.00	x	85.00		7140	
		64.06	x	37.06			
				36.00		2370	

Bloc formé par les Rues St. Urbain, Ste. Catherine, St. Philippe et Dorchester.

Block bounded by St. Urban, St. Catherine, St. Phillip and Dorchester Streets.

375	Alphonse Comte.....	54.00	x	60.00		3200	
376	Damase Comte.....	67.06	x	58.06			
	de là, (from thence)	70.06	x	54.00		5196	
377	do do	38.00	x	22.00			
378	Richard Power.....	38.00	x	54.00		2052	
		35.06	x	54.00		1917	

(*) Adélaïde Lecompte, Veuve de Albert Lupien en a la jouissance sa vie durant.

(*) Adélaïde Lecompte, Widow of Albert Lupien has the enjoyment of it during her life time.

Bloc formé par les Rues St. Urbain, Ste. Catherine, St. Philippe et Dorchester,

Block bounded by St. Urbain, Ste. Catherine, St. Phillip and Dorchester Streets.

No.	NOM DU PROPRIÉTAIRE. PROPRIETOR'S NAME.	FRONT.		PROFON.	SUPERFICIE
		FRONTAGE.	DEPTH.	DEPTH.	AREA.
		PL. FO. FT. INC.		PL. FO. FT. INC.	PIEDS FEET
		21.09	x	68.00	1479
379	Edward Sally.....				
380	Agathe Perrault, Veuve de (Widow of)	21.03	x	60.00	1445
	Maurice Nolan.....	21.03	x	68.00	1445
381	Onésime Frappier.....	21.09	x	78.00	1696
382	Joseph Roby.....	38.03			
		41.09	x	105.00	4200
383	James Wylie.....	14.06	x	31.00	
384	George Smith.....	11.06	x	34.00	840
	de là (from thence)	32.06	x	65.00	2113
385	Louis Comte.....	88.09	x	54.06	
386	John Suardou.....	98.06	x	25.06	7349
	de là (from thence)				
387	Marie Clotilde Joubert, épouse de (wife of) Louis Métivier & Catherine Leblanc, veuve de (widow of) Alexis St. Amand...	43.00	x	irreg	2306
388	Euphrosine Brellan, épouse de (wife of) Joseph Thérien & Thomas Hickock, Phi- lomène, épouse de (wife of) Edouard Nadeau, Caroline, épouse de (wife of) Hormisdas A. Bourrel, Charles, John, Eli- za, épouse de (wife of) Henry Lord, Eliza- beth, épouse de (wife of) Uldéric Beau- champ, George, William, Maria & Cor- nelia Hickock.....	42.09	x	irreg	2276
		54.00	x	90.06 } 92.00 } 138.09 }	4928
389	Peter Henry.....	132.00	x	136.00 }	18134
390	John Leclaire.....	31.09 } 33.00 }	x	132.00 }	4274
391	Clément Comte.....				
392	Euphrosine Métriser dit Sansfaçon, veu- ve de (widow of) Jean Bte. Bourbonnière	53.00	x	106.06	5645
393	Michel Pouinville.....	86.00	x	106.06	
	de là (from thence)	42.06	x	13.06	9733
394	Isidore Bouin.....	42.00	x	82.00	3444
395	Louis Comte.....	86.06	x	112.00	
	de là (from thence)	10.00	x	64.03	10330
396	Etienne Lajoie.....	64.00	x	136.00	8704
397	Charles C. Spénard.....	83.00	x	115.00	
	de là (from thence)	14.03	x	22.00	9858
398	Rosalie Sanspitié, veuve de (widow of) Joseph Deschamps.....	52.03 } 50.00 }	x	137.00	7004
399	David Lockhead.....	4.06	x	137.00	616

Bloc formé par les Rues St. Philippe, Ste. Catherine, St. Georges et Devienne.

No.	NOM DU PROPRIÉTAIRE. PROPRIETOR'S NAME.	FRONT.	PROFON.	SUPERFICIE.
		FRONTARE.	DEPTH.	AREA.
		PL. PO. FT. INC.	PL. PO. FT. INC.	FEET. FEET.
400	Michaël Maloney.....	48.00	x 70.00	3360
401	Alfred Pinsonnault.....	48.00	x 70.00	3360
402	John Ellhemmer.....	43.03	x 70.00	3360
403	Josephite Chenneville dit Demers, veuve de (widow of Jean-Baptiste Gauvreaux....	44.06 } 41.06 }	x 44.06	1952
404	Narcisse Duval.....	42.09 } 65.06 }	x 44.06	1874
405	Francois-Xavier Roy.....	64.03 } 21.06 }	x 44.06	2882
406	Joseph Elie Laramée.....	120.06 } 121.06 }	x 44.06	957 5385

Bloc formé par les Rues Devienne, St. Philippe, Vallée et St. Georges.

Block bounded by Devienne, St. Phillip, Vallée and St. George Streets.				
No.	NOM DU PROPRIÉTAIRE. PROPRIETOR'S NAME.	FRONT.	PROFON.	SUPERFICIE.
		FRONTARE.	DEPTH.	AREA.
		PL. PO. FT. INC.	PL. PO. FT. INC.	FEET. FEET.
407	Cornelius Cronan.....	43.00	x 40.03	1731
408	Pierre Durocher.....	43.00	x irreg	2923
409	Rose Lauriau, épouse de (wife of) Joseph Corbeil.....	17.00	x "	1005
410	Stanislas Aubry.....	17.06	x 44.00	770
411	Lucie Gérard dit Lavérité, veuve de (wi- dow of) Joseph Dion.....	19.00	x irreg	878
412	James Aisley.....	24.06	x "	2776
413	Mary Killcoin, veuve de (widow of) Tho- mas Rodden.....	43.00	x 86.00	3698
414	Marguerite Dagenais, veuve de (widow of) Edouard You & Edouard You, Rose de Lima, Cécilia & Maria You.....	42.00	x 86.00	3612
415	John Michaël Honey.....	43.00	x 86.00	3698
416	Mary Rebecca Bartley, veuve de (widow of) Daniel Bell & Lydia Bell, épouse de (wife of) William Scott, Mary Ann, épou- se de (wife of) James Alexander, Martha, John & Daniel Bell.....	44.00	x 86.00	3784
417	Alfred Pinsonnault.....	42.00	x 96.06	4053
418	Antoine You.....	44.00	x 96.06	4246
419	Joseph Vallée.....	60.06	x 43.00	2602
420	Jean Jacques E. Biband.....	47.00	x 60.06 } 60.08 }	2849
421	Joseph Vallée.....	45.00	x 60.10 } 60.10 }	2734
422	Jean Baptiste Filiatrault dit St. Louis.....	50.09	x 61.00 } 61.00 }	3089
423	Joseph Paquet.....	49.09	x 61.03 } 61.03 }	3041
424	John Crowe.....	21.03	x 61.05 } 61.05 }	1299
425	Olivier Pepin dit Lachance.....	44.06	x 61.08 } 61.08 }	2737
426	Lawrence Morrissey.....	42.09	x 61.10 } 61.10 }	2640
427	Alexander Thompson.....	47.00	x 62.00 }	2908

Bloc formé par les rues Vallée, St. Philippe, Dorchester et St. Georges.

Block bounded by Vallée, St. Phillip, Dorchester and St. George streets.

No.	NOM DU PROPRIÉTAIRE. PROPRIETOR'S NAME.	FRONT. FRONTAGE.	PROFOS. DEPTH.	SUPERFICIE. AREA.
		PL. PO. FT. INC.	PL. PO. FT. INC.	PIEDS FEET
1952				
1874				
2882	428 Edouard Pondrette.....	48.00	x 63.06	3048
957	429 Joseph Pondrette.....	21.00	x 63.06	1334
5385	430 Rose Laurian, épouse de (wife of) Joseph Corbeil.....	22.00	x 63.06	1397
	431 Joseph Gauvreau.....	21.00	x 63.06	1334
	432 Joseph Lafferty.....	27.03	x 63.06	1730
	433 Peter Henry.....	54.00	x 63.06	3429
1731	434 Joseph Lauzon.....	24.06	x 63.06	1556
2923	435 Toussaint Crevier.....	29.03	x 63.06	1857
	436 Pierre Bélanger.....	31.00	x 63.06	1969
1005	437 Thomas Reilley.....	16.03	x 63.06	1032
770	438 John Maloney.....	63.06	x 85.06	5430
878	439 Samuel Price.....	42.09	x 210.00 } 210.06 }	8988
2776	440 Michel Pominville.....	41.06	x 211.00 } 211.00 }	8746
3698	441 Joseph Ovide Gravel.....	42.00	x 212.00 }	8883
3612	442 Catherine McDonell, veuve de (widow of) Hugh McCulloch.....	87.00	x 213.09 }	18520
3698	443 Mary Burrell, venve de (widow of) Louis Demers & Jacques Louis & Augustin William Demers.....	irreg		9526
3784	444 Charles Grant.....	19.00	x 50.06	960
	445 Olivier Gadbois.....	44.00	x 107.00	4708
4053	446 Henry J. Shaw.....	42.00	x 107.00	4494
4246	447 Narcisse Morin.....	85.06	x 107.00	9149
2602	448 Peter Henry.....	84.00	x 183.00	15372
	449 Joseph Laramée.....	65.06	x 183.00	11987
2849	450 Daniel Kerans.....	65.06	x 183.00 } 42.06 }	11987
2734	451 Arsène Bertrand.....	53.00	x 44.09 }	2312
	452 François St. Charles.....	irreg.		4760
3089	453 La Corporation Episcopale Catholique } Romaine de Montréal.....	34.00	x 53.00	1802
3041	454 Stephen Stanley.....	21.00	x 53.00	1113
1299	455 James Campbell.....	29.00	x 53.00 } 44.00 }	1537
	456 Michel Moreau.....	47.00	x 53.00	2431
2737	457 James Martin.....	45.00	x 72.06	3263
	458 Thomas Hewatt.....	36.00	x 72.06	2610
2640	459 James Rutherford.....	39.00	x 72.00	2808
	460 Alpin McIntosh.....	37.00	x 81.06	3016
2908	461 Frances Ollive.....	18.06	x 81.06	1508

Bloc formé par les Rues Vallée, St. Philippe, Dorchester et St. Georges

Block bounded by Vallée, St. Phillip, Dorchester and St. George streets.

No.	NOM DU PROPRIÉTAIRE. PROPRIETOR'S NAME.	FRONT. FRONTAGE.	PROFON. DEPTH.	SUPERFICIE. AREA.
		LI. FO. FT. INC.	PI. FO. FT. INC.	PIEDS FEET
462	Walter Duffett.....	18.00	x 81.06	1467
463	Mary Champ, Veuve de (Widow of) Wil- liam Perry.....	27.00	x 79.03	2140
464	The Montreal Protestant House of Indus- try and Refuge.....			
465	Pierre Chartrand.....	95.06	x 175.00 } 177.00 }	16808
466	Charles Baylie.....	48.00	x 178.00 } 178.00 }	8520
467	Eugène Malo.....	48.00	x 178.00 } 178.09 }	8562
468	John Laidlaw.....	22.00	x 179.00 }	3936
469	John Allan.....	42.06	x irreg.	6588
470	Wilson Allan, sr.....		"	5408
471	Wilson Allan, jr.....		"	1235
472	Abigaül King, Veuve de (Widow of) James Cochrane.....	56.00	x 158.06	8876
473	Jean-Baptiste Filiatrault.....	52.00	x 83.00	4316
474	Warden King.....	80.00 }	x irreg.	6597
		80.06 }		
475	Gabriel Lenoir Rolland.....	52.00 }	x "	4186
		51.06 }		
476	Charles Ross.....	49.00 }	x 168.00	8106
477	Bazile Hyacinthe Charlebois.....	47.06 }	x 168.00	7938
478	Antoine You.....	47.03 }	x 168.06	7835
		44.09 }		
479	Esdras Hyacinthe Merrill.....	48.03 }	x irreg	8165
480	Robert Benn.....	44.00 }	x "	7722
481	Frederick Gerken.....	46.00 }	x "	10905
482	Colin Campbell.....	65.00 }	x "	6284
		39.00 }		
483	John A. Leclerc.....	36.06 }	x "	4143
484	Joseph Amable Berthelot.....	35.06 }	x "	14364
484	Joseph Amable Berthelot.....	127.00	x "	14364

Bloc formé par les Rues Bleury, Ste. Catherine, St. Alexandre et St. Edouard.

Block bounded by Bleury, St. Catherine, St. Alexander and St. Edward Streets.

485	Mary Pillow, veuve de (widow of) John Theodore Bigelow, Rose McClintock, veuve de (widow of) Thomas Dean Bige- low, Clara Jane Bigelow, Elizabeth & John A. Pillow.....		irreg	10916
486	Mary Hillock, veuve de (widow of) John Robson.....		"	2148

Bloc formé par les Rues Bleury, Ste. Catherine, St. Alexandre et St. Edouard.

Block bounded by Bleury, St. Catherine, St. Alexander and St. Edward Streets.

PIEDS FEET	No.	NOM DU PROPRIÉTAIRE PROPRIETOR'S NAME.	FRONT.	PROFON.	SUPERFICIE.
			FRONTAGE.	DEPTH	AREA.
			PI. PO. FT. INC.	PI. PO. FT. INC.	PIEDS FEET
1467	487	Rebecca Patrick.....	33.00	x 41.06	1370
	488	William Hodgson.....	48.06	x irreg	5235
2140	489	Le Maire, les Echevins et les Citoyens de la Cité de Montréal. (The Mayor, Al- dermen and Citizens of the City of Mont- real.....		"	1767
41830					
16808	490	Sarah Collins, veuve de (widow of) Da- niel Dooley & Daniel, Eliza, Margaret & Annie Dooley.....		"	3572
8520					
8562	491	Benjamin Comte.....		"	16161

Bloc formé par les Rues St. Edouard, Bleury, Dorchester et St. Alexandre.

Block bounded by St. Edward, Bleury, Dorchester and St. Alexander Streets.

6588	492	Benjamin Comte.....		irreg	9709
5408	493	John Breen.....		"	5456
1235	494	La Corporation du Collège Ste. Marie, à Montréal.....		"	172797
8876					
4316					

Bloc formé par les Rues Dorchester, St. Alexandre, St. Bernard et Bleury.

Block bounded by Dorchester, St. Alexander, St. Bernard and Bleury Streets

4186	495	George Cruikshank.....		irreg	4144
	496	Richard Jellyman.....		"	2232
8106	497	Mary Bulger, veuve de (widow of) John O'Neil.....	48.00	"	4238
7938					
7835	498	Mary Ann Davidson, veuve de (widow of) Charles Redman.....	48.00	x "	4310
	499	La Corporation du Collège Ste. Marie, à Montréal.....		"	133
8165					
7722					
10905	500	do do do		"	11708
	501	Daniel Lafferty.....	40.06 } 41.00 } x	73.06	2946
6284					
4143	502	Ann McCann, veuve de (widow of) Tho- mas McGuire.....	44.00	x 82.00	3687
14364					

Bloc formé par les Rues Bleury, St. Bernard, St. Alexandre et St. Germain.

Block bounded by Bleury, St. Bernard, St. Alexander and St. Germain Streets.

	503	Ann McCann, veuve de (widow of) Tho- mas McGuire.....	42.00 } 42.06 } x	irreg	3675
10916	504	Abigail King, veuve de (widow of) Ja- mes Cochrane.....	43.06 } 41.03 } x	"	3571
	505	Thomas Walsht.....		"	4442
	506	John Claffey, James, Mary Ann, épouse de (wife of) Robert Reddy & Catherine Claffey.....		"	3875
2148					

Bloc formé par les Rues Bleury, St. Bernard, St. Alexandre et St. Germain.

Block bounded by Bleury, St. Bernard, St. Alexander and St. Germain Streets.				
No.	NON DU PROPRIÉTAIRE. PROPRIETOR'S NAME.	FRONT. FRONTAGE.	PROFON. DEPTH.	SUPERFICIE AREA.
		PL. PO. FT. INC.	PL. PO. FT. INC.	PIEDS FEET
507	John Sutherland.....		irreg	3996
508	John Coristine.....		"	8296
509	James Clarke.....		"	3623
510	Ann O'Reilly, veuve de (widow of) Hugh } McCabe		"	3473
511	Les Ecclésiastiques du Séminaire de St. } Sulpice de Montréal.....		"	7260
512	William Hilton.....		"	3734
513	Michaël Scanlon.....		"	4416
514	Andrew Elliott.....		"	5258
515	Laughlin Deegan.....		"	3744
516	Margaret Devine, veuve de (widow of) } Neil McCrank.....		"	3621

Bloc formé par les rues St. Germain, St. Alexandre, Lagauchetière et Bleury.

Block bounded by St Germain, St. Alexander, Lagauchetière & Bleury streets.				
No.	NON DU PROPRIÉTAIRE. PROPRIETOR'S NAME.	FRONT. FRONTAGE.	PROFON. DEPTH.	SUPERFICIE AREA.
		PL. PO. FT. INC.	PL. PO. FT. INC.	PIEDS FEET
517	Martin Féron.....		irreg	6701
518	Michaël Scanlon.....	59.06	x "	4584
519	Mary Brennan, veuve de (widow of) Mi- } chaël McDiarmid.....	56.06 } 57.09 } x	" "	4361
520	Nathaniel Stevens Whitney.....		"	12159
521	William Hilton.....		"	5938
522	Ann Robinson, veuve de (widow of) Wil- } liam Baird & Celina Mary, Emeline, épouse de (wife of) Edward Bradshaw } Ryckman, Annie Isabella, épouse de (wi- } fe of) Robert Thompson, Caroline Camp- } bell, Richard Robinson, Jessie Allan, Edmund, James Frederick & Douglass } Montagu Baird (*).....		"	16933
523	Luce Perrault, veuve de (widow of) } Edouard Raymond Fabre.....		"	6960
524	Veuve de (widow of) Thomas Foley & } James, William, Thomas & Charles Fo- } ley (**).....		"	8022
525	Jean Marie Gravel.....	40.06 } 43.03 } x	" "	3904
526	Thomas Morgan.....	42.06 } 41.09 } x	" "	3904
527	Alexander Wallace.....		"	8083
528	Bernard Berthelet.....		"	3547
529	Alexandre Douglass.....		"	4258
530	John McCullum.....		"	4263
531	Jane Farrell, veuve de (widow of) Wil- } liam Curran.....		"	3680

(*) Ann Robinson en a la jouissance sa vie durant.

(*) Ann Robinson has the enjoyment of it during her life time.

(**) Ve. Thomas Foley en a la jouissance sa vie durant.

(**) Widow of Thomas Foley has the enjoyment of it during her life time.

Bloc formé par les Rues Bleury, Dorchester, Anderson et Lagauchetière.

Block bounded by Bleury, Dorchester, Anderson and Lagauchetière streets.

PIEDS FEET	No.	NOM DU PROPRIÉTAIRE. PRIETOR'S NAME.	FRONT.		PROFON. DEPTH.	SUPERFICIE AREA.
			PI. PO. FT. INC.	PI. PO. FT. INC.		
3996	532	John Caverhill.....			irreg	10360
8296	533	Henry Phillips.....			"	10500
3623	534	Mary Brydie, veuve de (widow of) Andrew Dow, Catherine, Annie Mason, épouse de (wife of) Louis de Teissier-Prevost, Mary & Jessie Dow, (*).....			"	20955
3473	535	Ann Morrice, veuve de (widow of) William Cunningham.....			"	14579
7260	536	Jedediah Hubbell Dorwin.....	42.06	x	"	3981
3734	537	do do do	42.06	x	"	3018
4416	538	Robert Weir.....	43.03	x	70.00	3028
5258	539	Hugh Darragh.....	102.00	x	irreg	15162
3744	540	William Doran.....			"	7021
3621	541	John English.....	33.00	}	"	4794
			31.00	x	"	3895
	542	James Laurie.....			"	2798
	543	Nedby Chipchase.....	25.06	x	"	
	544	James Laurie.....	25.06	x	63.00 } 62.03 }	1597

Bloc formé par les Rues Anderson, Dorchester, St. Georges et Lagauchetière.

Block bounded by Anderson, Dorchester, St. George and Lagauchetière Streets

16933	545	James Laurie.....	8.00	x	150.06	1204
	546	Daniel Ross.....	33.09	x	150.06	5042
	547	Alpin McIntosh.....	33.00	x	150.06	1967
6960	548	Catherine McDonell, veuve de (widow of) Hugh McCulloch.....	66.60	x	75.03	4967
8022	549	Orrin S. Wood.....	37.09	x	66.00	2492
	550	Mary Phillips, épouse de (wife of) John Sheriff.....	39.06	x	66.00	2607
3904	551	Robert Weir.....	49.06	x	140.09	6967
			50.06	}		
3904	552	Peter C. Ward.....	40.00	x	140.00	7003
8083			51.00	}		
3547	553	John Featherstone.....	50.00	x	140.09	7108
4258			49.06	}		
4263	554	James Simpson.....	50.00	x	140.09	7003
					214.06 }	
3680	555	Benjamin Comte.....	140.09	x	229.03 }	31229

(*) Substitution en faveur des quatre derniers.
(*) Substitution in favor of the four last.

Bloc formé par les Rues St. Georges, Dorchester, St. Urbain et Laganchetière.Block bounded by St. George, Dorchester, St Urban and Laganchetière Streets.

No.	NOM DU PROPRIÉTAIRE. PROPRIETOR'S NAME.	FRONT.	PROFON.	SUPERFICIE.
		FRONTAGE.	DEPTH.	AREA.
		PL. FO. FT. INC.	PL. FO. FT. INC.	PIEDS FEET
556	Les Ecclésiastiques du Séminaire de St. Sulpice de Montréal.....	98.00	x 235.06 } 228.00 }	22712
557	Edward Perry, Joseph & Mary Ann Perry, épouse de (wife of) Adolphe Brouillet (?).	60.00 } 58.00 }	x irreg. 98.03 }	
558	Louis Lapointe.....	29.00	x 98.06 } 98.06 }	2853
559	John Dunlop.....	29.03	x 98.09 }	
560	Henriette Brazeau, veuve de (widow of) François Pominville & Jean Théodule Pominville, François Pierre, Louis, Julie & héritiers de (heirs of) Joséphine, épouse de (wife of) Louis Joseph Béliveau.....	30.00 } 29.00 }	x irreg.	2917
561	James Haldane.....	29.06 } 28.09 }	x irreg.	
562	James Morris.....	40.00 } 40.00 }	x 84.00	3360
563	Patrick O'Neil.....	40.09 } 40.09 }	x 84.00	
564	Joseph Durand.....	84.00	x 75.00 }	6258
565	John J. Day, William Murray John Torrance, William Lamn & John Smith, syndics (trustees).....		irreg.	
566	La Corporation des Juifs Portugais.....		"	6465
567	Jacob Henry Joseph.....	62.00	x "	
568	Catherine Joseph, épouse de (wife of) Aaron H. David, Esther, épouse de (wife of) Abraham De Sola, Rebecca & Sarah Joseph.....	97.06	x irreg.	14486
569	Les Dames Religieuses du Sacré Cœur de Jésus.....	92.06 } 94.00 }	x 146.06	
570	George Roberts.....	122.00	x 107.00	13054
571	Alfred Laroque.....	80.00	x 114.00	
572	James G. Hearle.....	125.06	x 202.00	25351
573	James Brown.....	43.00	x 202.00	
574	John Jones.....	43.00	x 158.00	6794
575	John Fairbairn.....		irreg.	
576	Thomas Johnston.....	19.06 } 44.06 }	x 53.03	1038
577	St. Andrew's Home.....	43.00 } 42.00 }	x irreg.	
578	George Rodgers.....	42.00	x 115.00	4830
579	James Wilson.....	81.06 } 81.00 }	x irreg.	
580	William Cooke.....	38.06	x 79.06 }	3090
581	Church of St. John the Evangelist.....	42.09	x 65.06 }	

(?) } à (to) Edward, } à (to) Joseph & } à (to) Mary Ann.

Bloc formé par les Rues St. Urbain, Dorchester, St. Charles Borromée et Laganchetière.

Block bounded by St. Urban, Dorchester, St. Charles Borromée and Laganchetière Streets.

PIEDS FEET	No.	NOM DU PROPRIÉTAIRE PROPRIETOR'S NAME.	FRONT.		PROFON.		SUPERFICIE. AREA.
			FRONTAGE.	DEPTH.	DEPTH.	AREA.	
			PI. PO. FT. INC.		PI. PO. FT. INC.		PIEDS FEET
22712							
5826	582	Patrick J. Durack.....	57.00	x	77.00		4389
2853	583	Michel Moreau.....	57.06	x	62.00		3608
	584	Edmond Angers.....	31.00	x	63.00		1977
2885	585	Anathalie Watts, épouse de (wife of) Augustin Dagenais & Mary Watts.....					11375
	586	Catherine Glennon, épouse de (wife of) William Hall, John Glennon, James & Elizabeth Hayes.....	irreg				
2917			36.09	x	167.00 } 166.00 } 166.00 }		6119
	587	Joseph R. Bronsdon.....	68.03	x	164.00 }		11261
2887	588	John Frothingham.....	66.06	x	75.09 }		5037
3360					76.00 }		
	589	Henri Lacroix.....	59.00	x	77.00 }		4514
3392	590	George Graham.....	21.03	x	irreg		1670
	591	James Gihouon.....	20.09	x	"		1633
6258	592	Elizabeth Ann Darling, veuve de (widow of) James Spiers.....	22.00	x	"		1834
100810	593	Herbert Harris.....			"		2230
	594	Eliza Armstrong, veuve de (widow of) James Scott.....			"		3027
6465	595	Robert W. Shepperd.....			"		19187
7880	596	L'Ecole de médecine et de chirurgie de Montréal.....			"		13245
14486	597	Les Ecclésiastiques du Séminaire de St. Sulpice de Montréal.....			"		13961
	598	Louis Lavigne.....			"		3983
13661	599	Thomas M. Rattray.....			"		4799
13054			41.00 }				
9120	600	Thomas M. Rattray.....	38.09 }	x	71.00		2831
25351			21.00 }				
8686	601	Henry Bennalack.....	21.09 }	x	71.00		1518
6794	602	Ann Webster, veuve de (widow of) William Simpson.....	41.06 }				
7041			42.00 }	x	71.00		2973
1038	603	James Gill.....	51.00	x	irreg		3895
	604	David Darling & William H. Brady.....	46.00	x	134.00		6164
7198	605	Henriette Brazeau, veuve de (widow of) François Pomerville & Jean Théodule Pomerville, François Pierre, Louis, Julie & héritiers de (heirs of) Joséphine, épouse de (wife of) Louis Joseph Béliveau.....	61.06	x	64.00 } 64.09 }		3960
1830							
6987							
3090	605	William Douglass.....	84.06	x	64.09 } 66.00 }		5524
2800							

Bloc formé par les Rues St. Charles Borromée, Dorchester, St. Laurent et Lagau-
chetière.

Block bounded by St. Charles Borromée, Dorchester, St. Lawrence and Lagau-
chetière Streets.

No.	NOM DE PROPRIÉTAIRE. PROPRIETOR'S NAME.	FRONT.	PROFON.	SUPERFICIE.
		FRONTAGE.	DEPTH.	AREA.
		PL. PO. FT. INC.	PL. PO. FT. INC.	FEET FEET
607	Charles E. Schiller.....		irreg	6544
608	Luc Bibaud.....	28.06	x "	1588
609	Harriet Morrison, veuve de (widow of)			
	Benjamin Hall.....	42.03	x "	2833
610	Thomas Guérin.....	34.00	} x "	2254
		29.00		
611	Charlotte Wolfe, épouse de (wife of)	32.00		
	John James Smith.....	32.06	x 141.00	4547
612	Joseph Vallée.....	31.06	x 74.00	
	de là (from thence)	53.06	x 68.00	5969
613	William & David Waugh.....		irreg	10278
614	Roch Poitras.....	26.00	x 58.00	1508
615	Thomas D'Odet D'Orsonnens.....	37.03	x irreg	2019
616	Henriette Denise de Chantal, veuve de			
	(widow of) Joseph Beauchamp & Her-			
	mine Beauchamp, épouse de (wife of)			
	Aimé Beauchamp, Edouard, Uldéric &			6622
	Elisa Beauchamp, épouse de (wife of) Tho-			
	mas B. O'Relley.....			
617	Henriette Brazeau, veuve de (widow of)			
	François Pominville & Jean Théodule			
	Pominville, François Pierre, Louis,	34.06		
	Julie & héritiers de (heirs of) Joséphine,	31.06	x 141.00	4653
	épouse de (wife of) Louis Joseph Béli-			
	veau.....			
618	Thomas Guérin.....	41.06	} x 96.00	3912
		40.00		
619	Henry Phillips.....	39.06	} x 45.00	1789
		40.00		
620	John Hogarty.....	58.00	x 80.03	4415
			x 72.00	
621	Patrick Mansfield.....	61.03	} x 82.06	5496
		72.00		

Bloc formé par les Rues Lagachetière, St. Laurent, Vitré et St. Charles Borro-
mée.

Block bounded by Lagachetière, St. Lawrence, Vitré and St. Charles Borromée
Streets.

622	John Thompson.....	53.06	} x 141.00	6416
		37.06		
		24.09		
623	Onésime Lamontagne.....	24.00	x 90.00	2199
624	Pierre Dufresne.....	36.03	x 90.00	3263
625	John Dunlop.....	59.06	x 51.00	3035

Bloc formé par les Rues Lagauchetière, St. Laurent, Vitré et St. Charles Borromée.

Block bounded by Lagauchetière, St. Lawrence, Vitré and St. Charles Borromée Streets.

SURFACE. AREA. PIEDS FEET	No.	NOM DU PROPRIÉTAIRE. PROPRIETOR'S NAME.	FRONT.	PROFON.	SURFACIQUE.
			FRONTAGE.	DEPTH.	AREA.
			PL. PO. FT. INC.	PL. PO. FT. INC.	PIEDS FEET
6544 1588	626	Catherine Schmidt, veuve de (widow of) Charles Perry, héritiers de (heirs of) Anne Schmidt, épouse de (wife of) Louis Moïse Mignault, héritiers de (heirs of) Charles Schmidt, Samuel B. Schmidt héritiers de (heirs of) Julie Schmidt, épouse de (wife of) George Gndlack & Sophie Schmidt, veuve de (widow of) Jean Dominique Bernard (*)	85.09 } 87.00 } x	141.00	12179
2833	627	Louise Herse, veuve de (widow of) André Zéphirin Grothé & Virginie Grothé, Pierre Joseph, Roch & Adèle Grothé	57.06 } 56.06 } x	141.00	8037
2254	628	Joseph Dufaux, jr	29.06 x	141.00	4160
4547	629	Marguerite Dufaux, épouse de (wife of) Joseph Clétus Robillard	27.06 x	141.00	3878
5969 10278 1508 2019	630	Joseph N. Provencher	25.09 x	87.06	2253
6622	631	Michael James Mooney, John & Agnes Mooney	26.09 x	53.06	1431

Bloc formé par les rues St. Charles Borromée, Lagauchetière, St. Urbain et Vitré

Block bounded by St. Charles Borromée, Lagauchetière, St. Urban & Vitré streets

1653	632	John Jones	43.03 x	53.06	2314
3912	633	Ignace Choquet	30.03 x	53.00	1603
1789	634	Thomas Hewatt		irreg	1878
4415	635	David Lafferty	24.09	"	2031
5496	636	John Jones	52.03 x	"	4265
Borro-	637	do do	47.00 x	138.00 } 43.06 }	13160
romée	638	Edouard Fournier	43.00 } x	irreg	6179
6416	639	Charles Dufresne	43.00 }	"	6205
2199 3263 3035	640	Catherine Schmidt, veuve de (widow of) Charles Perry, héritiers de (heirs of) Ann Schmidt, épouse de (wife of) Louis Moïse Mignault, héritiers de (heirs of) Charles Schmidt, Samuel B. Schmidt, héritiers de (heirs of) Julie Schmidt, épouse de (wife of) George Gndlack et Sophie Schmidt, veuve de (widow of) Jean Dominique Bernard (*)	42 00 } x	"	12224

(*) Substitution en faveur de leurs enfants. Substitution in favor of their children.)

Bloc formé par les Rues St. Charles Borromée, Lagauchetière, St. Urbain, et Vitré,

Block bounded by St. Charles Borromée, Lagauchetière, St. Urban & Vitré Streets.

No.	NOM DU PROPRIÉTAIRE. PROPRIETOR'S NAME.	FRONT.	PROFON.	SUPERFICIE.
		FRONTAGE.	DEPTH.	AREA.
		PI. PO. FT. INC.	PI. PO. FT. INC.	PIEDS FEET
641	Sarah Watts Smith, héritiers de (heirs of) } Charlotte Henrietta, épouse de (wife of) } William Budden & héritiers de (heirs of) } Emma Wilhelmina Smith, épouse de } (wife of) James Coffin Geddes..... }		..	2032
641A	Ann Graves, veuve de (widow of) Isaac Shay.....		..	2376
642	Alfred Laroque.....		..	4843
643	Adélarde Boucher.....		..	2418
644	William Mountain.....		..	2958
645	Thomas Nye.....		..	12633
646	Norman Bethune.....		..	8107
647	Ann Kelly, épouse de (wife of) Patrick J. Durack & Catherine Kelly.....		..	5109

Bloc formé par les rues St. Urbain, Lagauchetière, Côté et Vitré.

Block bounded by St. Urban, Lagauchetière, Côté and Vitré streets.

648	John Holmes.....	49.09	x	56.00	2786
649	Charles Gault.....	40.00	x	56.00	2240
		63.06	}		
650	William Burnett.....	64.00	x	irreg	5905
651	Robert Watt.....			..	2982
652	Ezilda Archambault, veuve de (widow of) Octave Dufort.....			..	2958
652A	Joseph Barsalon.....			..	5193
653	James Dunn.....	35.00	x	65.00	2275
654	Maurice Laframboise	33.00	x	85.66	2822
655	Alfred Laroque.....	22.00	x	85.06	1881
		92.00	}		
656	British Canadian School.....	90.06	x	85.06	7802
657	Presbyterian Church.....	120.00	}		
		121.00	x	121.00	14580
658	Emelia Hamilton Burland, veuve de } (widow of) James Poet & Thomas, Ja- } mes, Margaret & David Poet..... }	121.00	x	73.06	8894

Bloc formé par les Rues Côté, Lagauchetière, Chemneville et Vitré.

Block bound d by Côté, Lagauchetière, Chemneville and Vitré Streets.

659	Les Ecclésiastiques du Séminaire de St. } Sulpice de Montréal..... }	237.00	x	278.03 } 272.00 }	65205
-----	---	--------	---	----------------------	-------

Bloc formé par les Rues Chenueville, Laganchetière, St. Georges et Vitré.

Block bounded by Chenueville, Laganchetière, St. George and Vitré Streets.

No.	NOM DU PROPRIÉTAIRE. PROPRIETOR'S NAME.	FRONT. FRONTAGE.	PROFON. DEPTH.	SUPERFICIE. AREA.
		PI. PO. FT. INC.	PI. PO. FT. INC.	PIEDS FEET
660	Rosalie Laframboise, épouse de (wife of) Onésime Loranger.....	64.06 } 53.00 { x	97.00	7802
661	David Brown.....	43.06 } 44.06 { x		
662	Mary Aitken Cowan, épouse de (wife of) David Mair.....	66.09 x 96.09 x	73.00 39.06	8694
663	Adams Stevenson de là [from thence]			

Bloc formé par les Rues St. Georges, Laganchetière, Anderson et des Jurés.

Block bounded by St. George, Laganchetière, Anderson and Jurors Streets.

664	Jesse Joseph.....	irreg		12112
665	Ovide Bronsseau.....	54.00 x	85.06 } 84.00 }	4577
666	Josephite Imbault, épouse de (wife of) Noël Kinsella.....	25.00 } 25.06 { x	irreg	1772
667	Christina Sutherland, veuve de (widow of) Alexander Henderson & James Henderson, Daniel S. Alexander, Andrew, Elliott, Euphemia Sutherland, épouse de (wife of) John Brodie & John Sutherland Henderson.....	25.00 x		
668	Francis McManus.....	25.00 x	68.06 } 67.09 } 67.09 }	1703
669	George Rogers.....	25.00 x	67.00 }	1685
670	Moses Warren.....	18.00 x	62.06 }	1125
671	Robert Warren.....	17.00 x	62.06 }	1063
672	Margaret Cuninghame, veuve de (widow of) James Watt.....	18.00 x	62.06 }	1125
673	Jesse Joseph.....	53.00 x 67.00 }	62.06 }	3313
674	Michaël Carroll.....	60.00 } x	62.06 }	3969

Bloc formé par les Rues Anderson, Laganchetière, Bleury et des Jurés.

Block bounded by Anderson, Laganchetière, Bleury and Jurors Streets.

675	Daniel Somerville.....	65.00 } 66.00 { x	49.00	3210
676	Jane Moffatt, veuve de (widow of) Robert McBride.....	39.00 } 44.00 { x		
677	Daniel Kerans.....	38.00 x	49.00	2033
678	Michaël Marlow.....	37.09 x	49.00	1850
679	Elizabeth Aspinall, veuve de (widow of) Edward S. Prentice.....	45.00 x	68.00 } 61.09 }	2920

Bloc formé par les Rues Anderson, Lagachetière, Bleury et des Jurés.

Block bounded by Anderson, Lagachetière, Bleury and Jurors Streets.

No.	NOM DU PROPRIÉTAIRE. PROPRIETOR'S NAME.	FRONT.		PROFON.	SUPERFICIE. AREA.
		FRONTAGE.	DEPTH.	DEPTH.	
		PI. PO. FT. INC.		PI. PO. FT. INC.	PIEDS FEET.
680	Helena Fitzpatrick, veuve de (widow of) Francis Campion (*).....	21.00	x	57.06	1252
				61.09	
680A	Charlotte Fisher.....	100.00	x	24.06	3400
				99.06	
681	Jacob L. Moss.....	25.00	x	24.06	2438
				22.00	
682	John Pratt.....	25.00	x	100.00	2350
				100.00	
683	Eliza & Jane McKenzie.....	125.00	x	100.00	2512
				90.09	
684	William S Evans.....	26.00	x	irreg.	11057
				23.06	
685	John C. Spence.....	23.06	x	104.00	2574

Bloc formé par les Rues Bleury, Lagachetière, Hermine et des Jurés.

Block bounded by Bleury, Lagachetière, Hermine and Jurors Streets.

686	Thomas Dowd.....	26.03	x	53.00	1417
687	Julie Provencier, veuve de (widow of) Alexis Lamouche & Philomène Lamou- che, épouse de (wife of) Alfred Goulet, Eloïse, épouse de (wife of) Edouard Alexis Montmarquet, Malvina, épouse (wife of) Pierre Ménard, Alexis, Mélina, Norbert & Napoléon Lamouche	59.03	x	irreg.	1467
688	Henriette Peltier, veuve de (widow of) Alexis Bourret & Léocadie Bourret, épouse de (wife of) Georges Mayrand, Caroline, Henriette, épouse de (wife of) William B. Lindsay, Michel & Ada, épouse de (wife of) Charles L. Auger. }	45.00	x	"	3918
689	George Bowie, Sr.....			"	11973
690	Guillaume Pallascio.....	35.00	x	"	3597
691	George Bowie, Jr.....	47.06	x	65.00	3105
				79.06	
692	Patrick Larkin.....	78.09	x	irreg	11078
693	Robert Kellond.....	22.00	x	74.06	1639
				22.06	
694	James Wallace.....	22.00	x	74.06	1658
				74.06	
695	John Tressider.....	22.00	x	74.06	1639
696	Daniel Keraus.....	70.06	x	irreg	13078

(*) Substitution en faveur de Kate Nagle, veuve de John Fitzpatrick.

(*) Substitution in favor of Kate Nagle, widow of John Fitzpatrick.

Bloc formé par les rues Hermine, Lagauchetière, St. Alexandre et des Jurés.

Bloc bounded by Hermine, Lagauchetière, St. Alexander and Jurors streets.

No.	NOM DU PROPRIÉTAIRE. PROPRIETOR'S NAME.	FRONT. FRONTAGE.		PROFON. DEPTH.		SUPERFICIE AREA.
		PL. PO. FT. INC.		PL. PO. FT. INC.		
	697 James Abjohn.....	37.00	x	59.00		2183
	698 Francis Clarke.....	39.00	x	63.00		2457
1252	699 Henry Thomas.....	35.06	x	irreg		4592
		25.00				
3400	700 Francis Clarke.....	24.06	x	55.09		1380
2438	701 Nicholas Tressider.....	18.00	x	55.09		1004
	702 Francis Moore.....	28.00	x	55.09		1561
2350	703 Bryan Waudby.....	14.00	x	55.09		780
2512		25.00				
	704 Francis Clarke.....	20.03	x	55.09		1261
11057	705 Jane Kennedy, veuve de (widow of) Patrick McGauley & Mary Jane, épouse de (wife of) T. James Mahon, Thomas & Elizabeth & Patrick McGauley.....	35.03	x	irreg		3004
2574	706 John Gordon Mc Kenzie.....	43.09	x	56.00		2450
		42.09				
	707 Edward Thompson.....	42.03	x	56.00		2401
	708 Eléonore Courtemanche, veuve de (wi- dow of) Toussaint Beautronc dit Major, Toussaint, Marie, Eléonore & Malvina Beautronc dit Major.....	43.00				
1417		42.09	x	irreg		2337
		35.09				
	709 John Johnstone.....	34.09		"		1970

Bloc formé par les rues des Jurés, St. Alexandre, Craig et Hermine.

Block bounded by Jurors, St. Alexander, Craig and Hermine Streets.

	710 Angèle Saucier, veuve de (widow of) Amable Blais.....			irreg :		1719
	711 Jérémie Poirier.....	21.06	x	15.06		334
3918	712 Louise Thouin, veuve de (widow of) Jac- ques Comte.....	14.06	x	21.06		312
	713 Jérémie Poirier & Louise Thouin, veuve de (widow of) Jacques Comte.....			irreg :		1263
11973		21.06				
2597	714 John Tressider, jr.....	22.03	x	57.06		1258
		21.00				
3105	715 John Tressider.....	20.00	x	57.09		1184
	716 Ovide Laliberté.....	42.06	x	58.00		2465
11078	717 Horatio N. Tabb.....	21.00	x	58.00		1218
1639	718 John Moore.....	21.06	x	58.00		1247
		43.03				
1658	719 Robert Anderson.....	42.06	x	58.06		2508
1639	720 William Brock.....	43.06	x	59.00		2567
13078		59.09				
	721 Robert T. Godfrey.....	59.00	x	75.09		4483
	722 James E. Mullins.....			irreg :		2984
	723 James Lowe.....			"		3562

Bloc formé par les Rues des Jurés, St. Alexandre, Craig et Hermine

Block bounded by Jurors, St. Alexander, Craig and Hermine Streets.

No.	NOM DE PROPRIÉTAIRE. PROPRIETOR'S NAME.	FRONT.		PROFON.	SUPERFICIE.
		FRONTAGE.	DEPTH.	AREA.	
		PL. 10. FT. INC.	X	PL. 10. FT. INC.	FEET SQU.
724	James E. Mullins.....	21.00	X	55.09	1171
725	Richard Drake.....	63.06	X	56.03	3572
726	Ovide Laliberté.....	42.03	X	56.09	2398
727	Nicholas Tressider.....	49.06	X	57.00	1111
728	Joshua Hudson.....	23.00	X	57.00	1311
729	Margaret Jane Darragh, veuve de (wi- dow) John Ferou.....	57.03]	irreg	3775

Bloc formé par les rues Hermine, des Jurés, Blenry et Craig.

Block bounded by Hermine, Jurors, Blenry and Craig streets

730	Lucie Dubuc, veuve de (widow of) Oli- vier Fréchette & Edmond, Cécile, épouse de (wife of) Théophile Turgeon, Virginie, Sara & Zaïde Fréchette (*).	48.00	X	irreg	3775
731	Timothy McDonald.....	28.09	X	"	1936
732	Joseph Versailles.....	27.09	X	"	2050
733	John Kelly.....	90.00]	"	3694
734	John Tressider.....	23.00]	49.03	1127
735	Horatio N. Tabb.....	22.09]	X 49.03	6187
736	John Kelly.....	56.00]	X 109.09	6187
737	H. Adolphe Fissiault dit Laranée.....	64.09]	X 109.09	7504
738	Robert T. Godfrey.....	72.00]	X 109.09	7504
739	William Clendinning.....	93.03	X	75.00	6994
740	Mary Kerrin, veuve de (widow of) Pa- trick Cox & John Cox.....	134.00	X	irreg	14727
741	Elijah E. Shelton.....	35.06	X	117.00	4154
742	John Lawlor.....	86.00]	X 117.00	10179
743	Peter Robinson.....	88.00]	X 117.00	10179
744	Henriette Guernon, épouse de (wife of) Daniel McNamara & Caroline, Casimir Lefebvre & Mary Jane Price, épouse de (wife of) Louis Joseph Pierre Desrosiers.....	42.00	X	irreg	5239
745	Hiram Duclou.....	42.06	X	"	4881
		28.06	X	43.06	1251
		30.00	X	43.06	1305
		irreg			2458

(*) Moitié à Lucie Dubuc et moitié à ses enfants dont elle a la jouissance sa vie durant. Substi-
tution des quatre derniers cinquièmes de la seconde moitié en faveur des enfants des quatre derniers.
(*) One half to herself and the other to her children of which she has the enjoyment during her life
time. Substitution of the four last 1/5 of the second half in favor of the children of the four latter.

Bloc formé par les Rues Bleury, des Jurés, St. Georges et Craig.

Block bounded by Bleury, Jurors, St. George and Craig Streets.

FIGURE. EA. PIEDS FEET	No.	NOM DU PROPRIÉTAIRE. PROPRIETOR'S NAME.	FRONT.	PROFON.	STPERFICIE.
			FRONTAGE.	DEPTH.	AREA.
			PL. PO. FT. INC.	PL. PO. FT. INC.	PIEDS. FEET
	746	Ann Evans, veuve de (widow of) William Kennedy.....	42.00 } 44.00 } x	irreg	4024 27061
1171	747	William Kennedy.....	"	"	2742
3572	748	Warden King.....	"	"	"
2398	749	William Notman.....	51.09 } 50.00 } x	80.00	4060
1111	570	Michaël McDonnell.....	70.09 } 67.00 } x	irreg	8127
1311	751	Mary Aitken Cowan, épouse de (wife of) David Mair.....	61.00 } 63.00 } x	116.00	7192
3775	752	Warden King.....	"	irreg	26689
	753	Germain Michon.....	47.06 } 48.00 } x	118.00	5634
	754	Georges Leclerc.....	49.00 } x	119.06 } 118.00 }	5819 4525
	755	Warden King.....	"	irreg	3182
	756	James Smith.....	43.00 } x	74.00	"
3775	757	Edouard Lafleur.....	43.00 } 42.06 } x	irreg	6188
	758	Ann Evans, veuve de (widow of) Wil- liam Kennedy.....	"	"	9075
1936	759	Henriette Denise de Chantal, veuve de (widow of) Joseph Beauchamp & Hermi- nie Beauchamp, épouse de (wife of) Aimé Beauchamp, Edouard, Uldéric, Elisa Beauchamp, épouse de (wife of) Thomas B. O'Reilly.....	64.00 } 62.06 } x	"	5661
3694	760	John Culler.....	37.00 } 40.06 } x	"	3390
1127	761	Patrick Glennon.....	26.06 } 20.00 } x	"	4348
6187					
7504					
6994					
14727					
4154					
		Bloc formé par les Rues St. Georges, Craig, Chenneville et Vitré.			
		Block bounded by St. George, Craig, Chenneville and Vitré Streets.			
10179	762	Patrick Scanlon.....	56.06 } x	97.09	5523
5239			46.06 } 47.00 } x	97.09	4570
4881	763	Daniel Kerans.....	94.00 } x	97.09	9189
1251	764	James Martin.....	98.00 } x	48.03	4728
	765	Frederick Geriken.....	48.06 } x	48.09	2365
1305	766	Maurice Laframboise.....	"	"	"
	767	Jane Mary Gmdlaek, veuve de (widow of) Joseph Lovis.....	48.06 } x	48.09	2365
2458	768	Charles Feron.....	48.06 } x	48.09	2365
	769	Anselme Chapleau.....	70.00 } x	48.03	3377
			66.06 } 66.00 } x	48.03	3196
	770	William Burnett.....	"	94.00 }	"
	771	Elizabeth Desforges, veuve de (widow of) Jean-Baptiste Saucer.....	48.09 } x	93.03 }	4564

ant. Substi-
tute decedent's
marriage her life
our father

Bloc formé par les Rues Chenneville, Vitré, Côté et Craig.

Block bounded by Chenneville, Vitré, Côté and Craig Streets.

No.	NOM DU PROPRIÉTAIRE. PROPRIETOR'S NAME.	FRONT.	PROFON.	SUPERFICIE
		FRONTAGE.	DEPTH.	AREA.
		PL. FO. FT. INC.	PL. FO. FT. INC.	PIEDS FEET
772	Le Maire, les Echevins et les Citoyens de la Cité de Montréal. The Mayor, Aldermen and Citizens of the City of Montreal.....	49.06 }	irreg.	4620
		46.06 } x		
773	Olivier Berthelet.....		"	6976
774	James Haldane.....	48.00 x	110.00	5280
775	John Watson.....	40.00 x	117.00	4680
776	Patrick James Cox.....	47.00 x	117.00	5499
		135.09 }		
777	Charles Whitlaw.....	137.06 } x	irreg.	16087
778	Josephite Imbault, épouse de (wife of) Noël Kinsella.....	118.00 }	92.00	10936
		119.09 } x		
		102.09 }		
779	D. Lorn McDougall.....	104.09 } x	irreg.	16730
780	Hélène Guy, veuve de (widow of) Benjamin Berthelet.....		104.09 }	
		24.06 x	105.06 }	2576
781	Robert Brophy.....	23.09 x	105.03 }	2500
			105.03 }	
782	Maurice Laframboise.....	71.00 x	106.06 }	7517
783	Marie Lucie Decombe Porcheron, épouse de (wife of) Louis Comte.....		irreg.	
784	Etienne Louis Avila Valois, Marguerite Philomène Valois, épouse de (wife of) Paul Lussier & Geneviève Normandeau, épouse de (wife of) Louis de Lagrave.]		102.06 }	
		48.09 x	104.00 }	5034

Bloc formé par les rues Côté, Vitré, St Urbain et Craig.

Block bounded by Côté, Vitré, St. Urban and Craig streets.

		118.00 }		
785	Thomas Cramp & Henry Judah.....	120.00 } x	irreg.	23264
786	Jesse Joseph..... de là (from thence)	78.03 x	102.03	
		31.00 x	17.09	8551
787	L'institution Royale pour l'avancement sciences. The Royal Institution for the advancement of learning.....	43.03 }	102.03	4474
		44.03 } x		
		54.03 }		
		51.03 } x		
788	William Patterson.....			
789	L'Académie commerciale catholique de Montréal.....	59.03 x	102.03	6058
790	Jane Douglass, épouse de (wife of) Michaël Murphy.....	62.03 x	29.00	1805
791	Margaret Sherry, épouse de (wife of) William Watson..... de là (from thence)	31.09 x	51.06	
		23.00 x	62.03	3067
792	Angélique Dubois, épouse de (wife of) Louis Peltier.....	45.06 }	94.00	4242
		44.09 } x		
793	Eliza Dodge, veuve de (widow of) Fran-			

Bloc formé par les Rues Côté, Vitré, St. Urbain et Craig.

Block bounded by Côté, Vitré, St. Urban and Craig Streets.

No.	NOM DU PROPRIÉTAIRE. PROPRIETOR'S NAME.	FRONT.		PROFON.	SUPERFICIE.	
		PL. PO.	PL. PO.	DEPTH.	AREA.	
		FT. INC.	FT. INC.	FT.	FEET	
	cis B. Ryan.....	22.00	x	94.00	2068	
794	Daniel Kerans.....	22.03	x	94.00	2092	
4620	John Blacklock.....	47.06	x	94.03	4477	
6976	Henriette Denise de Chantal, veuve de (widow of) Joseph Beauchamp & Her- mine Beauchamp, épouse de (wife of) Aimé Beauchamp, Édouard, Uldéric & Elisa Beauchamp, épouse de (wife of) Thomas B. O'Reilley.....	46.03	x	94.03	4359	
5280						
4680						
5499						
16087	797	Mary Ann Doutney, épouse de (wife of) James Close.....	34.00	x	94.00	3296
10936	798	George Swinburn.....	57.06	x	94.06	5434
16730	799	Angélique Grimard, veuve de (widow of) Louis de Chantal et Emélie de Chantal, épouse de (wife of) Louis Plamondon, Sophie, épouse de (wife of) Guillaume Lamarche, Charlotte, épouse de (wife of) Cléophas St. Jacques dit Cheval, Louise, épouse de (wife of) Pierre Dupuis, Char- les, Lucie & Sara de Chantal.....	94.00	x	100.06	9447
2576						
2500						
7517						

Bloc formé par les rues St. Urbain, Vitré, St. Charles Borromée et Craig.

Block bounded by St. Urban, Vitré, St. Charles Borromée and Craig streets

5034	800	Angélique Grimard, veuve de (widow of) Louis de Chantal & Emélie de Chantal, épouse de (wife of) Louis Plamondon, So- phie, épouse de (wife of) Guillaume La- marche, Charlotte, épouse de (wife of) Cléophas St. Jacques dit Cheval, Louise, épouse de (wife of) Pierre Dupuis, Char- les, Lucie & Sara de Chantal.....	51.09	x	103.06	5356
23264	801	John Buxton.....				
8551	802	Jacques Louis Demers & Augustin Wil- liam Demers (*)	40.00	x	52.00	2080
4474	803	Samuel B. Schmidt.....	50.06	irreg x	143.00	6912 7222
5394	804	Rachel Robereaux Duplessis, veuve de (widow of) Louis S. Martin, Lucie, épou- se de (wife of) Séraphin Turcot, Joseph, Louis & Noël Robereaux Duplessis.....	138.00	x	153.00	2114
6058	805	Henriette Denise de Chantal, veuve de (widow of) Joseph Beauchamp & Her- mine Beauchamp, épouse de (wife of) Aimé Beauchamp, Édouard, Uldéric & Elisa Beauchamp, épouse de (wife of) Thomas B. O'Reilley.....				
1805			41.06	x	68.00	de là from thence.
3067			44.00	x	85.03	6487
4242			41.06			

(*) Mary Burrell veuve de Louis Demers en a la jouissance sa vie durant.

(*) Mary Burrell widow of Louis Demers has the enjoyment of it during her life time.

loc formé par les Rues St. Urbain, Vitré, St. Charles Borromée et Craig.

Block bounded by St. Urban, Vitré, St. Charles Borromée and Craig Streets.

No.	NOM DU PROPRIÉTAIRE. PROPRIETOR'S NAME.	FRONT. FRONTAGE.		PROFON. DEPTH.	SUPERFICIE AREA.
		PL. PO. FT. INC.		PL. PO. FT. INC.	PIEDS FEET
806	Frederick Geriken.....	68.06	x	64.00	4384
807	William B. Hamilton.....	85.03	x	64.00 } 61.06 }	5350
808	Henriette Denise de Chantal, veuve de (widow of) Joseph Beauchamp & Hermi- ne Beauchamp, épouse de (wife of) Aimé Beauchamp, Edouard, Uldéric & Elisa Beauchamp, épouse de (wife of) Thomas B. O'Reilly.....			irreg	
809	Olivier Berthelet.....	53.06	x	92.09	4962
810	Sybilla Moedinger, veuve de (widow of) John George Albee.....	76.06 } 86.06 } 44.06 }	x	148.00	11899
811	Séraphin Turcot.....	43.00 } 62.00 }	x	148.00	6475
812	Louis Charbonneau.....	66.06 }	x	148.06	9541
813	Elizabeth Desforges, veuve de (widow of) Jean Baptiste Sancer.....	32.03	x	148.06	4789
814	Lucie Dubuc, veuve de (widow of) Oli- vier Fréchette & Edmond, Cécile, épouse de (wife of) Théophile Turgeon, Virginie, Sara & Zaïde Fréchette (*).....	32.00	x	148.06	4752
815	Mark Rubenstein.....	25.00	x	72.06	1813
816	Alexandre Maurice Delisle.....	51.03	x	72.06 } 72.00 }	3716
817	Joseph Barsalou.....	72.06	x	73.03 }	5266

Bloc formé par les rues St. Charles Borromée, Vitré, St. Laurent et Craig.

Block bounded by St. Charles Borromée, Vitré, St. Lawrence and Craig streets.

818	Bernard Close.....	45.09	x	61.06	2814
819	Justine Vinet dit Souigny, veuve de (widow of) Hubert Paré.....	108.00	x	irreg	7266
820	Sarah Collins, veuve de (widow of) Jo- seph Lamontagne.....	43.09 } 42.06 }	x	142.00	6124
821	La Corporation Episcopale Catholique Romaine de Montréal.....	40.00 } 42.09 }	x	142.00	5911
822	Marie Antoinette Chevalier, veuve de (widow of) Alexandre Drolet.....	44.06 } 42.06 }	x	142.00	6177

(*) Moitié à Lucie Dubuc et moitié à ses enfants dont elle a la jouissance sa vie durant. Substitution des quatre derniers cinquièmes de la seconde moitié en faveur des enfants des quaterdernières.

(*) One half to herself and the other to her children of which she has the enjoyment during her life time. Substitution of the four last 1/5 of the second half in favor of the children of the four latter

Bloc formé par les Rues St. Charles Borromée, Vitré, St. Laurent et Craig.

Block bounded by St. Charles Borromée, Vitré, St. Lawrence and Craig Streets.

No.	NOM DU PROPRIÉTAIRE. PROPRIETOR'S NAME.	FRONT.		PROFON.	SUPERFICIE.
		FRONTAGE.		DEPTH.	AREA.
		PL. PO. FT. INC.		PL. PO. FT. INC.	PIEDS FEET
1384	823 Emélie Dyer, veuve de (widow of Wil- liam Holmes.....)	42.03	x	53.06	2260
5350	824 Michaël James Mooney, John & Agnes Mooney.....)	22.03	x	53.06	1190
	825 Robert Hendery.....)	19.03	} x	53.06	1076
		21.00			
4259	826 John Stevenson.....)	17.03	x	31.00	1418
				29.00	
4962	827 Thérèse Vallée, épouse de (wife of) Jean Louis Beaudry.....)			irreg	6356
11899	828 Marie Conloubé, veuve de (widow of) Thomas Durocher & Olivier Olphir, Louis Napoléon, Marie, épouse de (wife of) Jean Baptiste Marcoux, Henriette, épouse de (wife of) Daniel Charlebois, Julie, épouse de (wife of) Elie Mayer & Caroline Durocher, épouse de (wife of) Edouard Farland.....)	42.00	x	88.06	3783
6175					
9541					
4789	829 Charles Lamontagne.....)	51.00	x	74.06	3972
				79.00	
4752	830 François Tavernier.....)	56.00	x	74.06	4172
1813	831 Luce Perrault, veuve de (widow of) Edouard Raymond Fabre.....)	54.00	} x	100.00	5687
3716		59.00			
5266					

Craig.

Craig streets.

2814

7266

6121

5911

6177

urant. Substi-
quatredermiè-

ent during her
the four latter

Alj
Aca

Acr
Ada
Ada
Aisl
Aith
Alb
Ale
Alla
Alla
Alla
Alla

Bal
Bag

Bai
Bai

Ba
Ba
Ba
Ba
Ba
Be

Be

Be

Be

Be

Be

TABLE ALPHABÉTIQUE.

ALPHABETIC TABLE.

A

- Abjohn, James, 697.
 Académie (l') commerciale catholique de Montréal, 789
 Acres, Richard, 174.
 Adams, Francis, 210.
 Adams, William, 205, 207.
 Aisley, James, 412.
 Aitken, James, 209.
 Albee, Ve. (Ww.) John George, 810.
 Alexander, ép. (wife) James, 411.
 Allan, Hugh, 413.
 Allan, John, 469.
 Allan, jr., Wilson, 471.
 Allan, sr., Wilson, 470.
- Amesse, Benjamin, 303.
 Anderson, Robert, 719.
 Anderson, Thomas B. 198.
 Angers, Edmond, 584.
 Archambault, Ezilda, 652.
 Armstrong, Eliza, 594.
 Arnoldi, Elizabeth, 179.
 Asile (des Dames de l') des Orphelins catholiques romains de Montréal, 266.
 Aspinall, Elizabeth, 245, 679.
 Aubry, Stanislas, 410.
 Auger, ép. (wife) Charles L. 688.

B

- Babcock, Michael, 90, 102.
 Bagg, Stanley Clarke, 3, 11, 19, 100, 110 308.
 Baie d'Hudson (la Cie), 20.
 Baird, Célina Mary, Emeline, Annie, Isabella, Caroline Campbell, Richard Robinson, Jessie Allan, Edmund James Frederick & Douglas Montague, 522.
 Baird, Ve. (Ww.) William, 522.
 Barbeau, Thomas, 316, 331.
 Barsalou, Joseph, 139, 652A, 817.
 Bartley, Mary Rebecca, 416.
 Baylie, Charles, 466.
 Bazinet, Antoine, 220.
 Beauchamp, ép. (wife) Aimé, 257, 616, 759, 796, 805, 808.
 Beauchamp, Hermine, Edonard, Uldéric et Élisa, 257, 616, 759, 796, 805, 808.
 Beauchamp, ve. (Ww.) Joseph, 257, 616, 759, 796, 805, 808.
 Beauchamp, ép. (wife) Uldéric, 299, 388.
 Beaudry, François-Xavier, 157, 289, 290, 291, 345, 361.
 Beaudry, ép. (wife) François-Xavier, 332.
- Beaudry, Jean Louis, 69.
 Beaudry, ép. (wife) Jean Louis, 827.
 Beautronc dit Major, Toussaint, Marie, Eléonore & Malvina, 708.
 Beautronc dit Major, ve. (widow) Toussaint, 708
 Bélanger, Pierre, 436.
 Béliveau, Louis Joseph, 7.
 Béliveau, heirs de l'ép. (heirs of the wife of) Louis Joseph, 560, 605, 617.
 Bell, Ve. (Ww.) Daniel, 416.
 Bell, Lydia, Mary Ann, Martha, John & Daniel, 416.
 Bell, Ve (Ww.) William, 273.
 Bellingham, Sydney, 13.
 Benn, Robert, 242, 480.
 Bennallack, Sr. Henry, 285, 601.
 Benoit, François, 87.
 Benson, John Wood, 188.
 Bernard, ép. (wife) Aldis, 369.
 Bernard, Ve. (Ww.) Dominique, 626, 640.
 Berthelet, Ve. (Ww.) Benjamin, 780.
 Berthelet, Bernard, 528.
 Berthelet, Olivier, 773, 809.
 Berthelot, Joseph Amable, 484.
 Bertrand, Arsène, 451.
 Bethune, Norman, 646.

- Bibaud, Jean Jacques E. 420.
 Bibaud, Luc, 608.
 Bigelow, Clara, Jane & Elizabeth, 236, 485.
 Bigelow, Ve. (Ww.) John Theodore, 236, 485.
 Bigelow, Ve. (Ww.) Thomas Dean, 236, 485.
 Binnore, ép. (wife) Charles 202.
 Blacklock, John 795.
 Blais, Ve. (Ww.) Amable, 710.
 Bloomfield, Harriet Walker & Hubert, 175.
 Bonin, Isidore, 394.
 Boucher, 643.
 Boucher, Louis-Xavier, 337.
 Bourbonnais, Ve. (Ww.) J. Bte. 392.
 Bourgonn, Joseph, 135.
 Bourgonn, Louis, 164.
 Bourgonn, Octave, 165.
 Bourret, Alexis, 366.
 Bourret, Ve. (Ww.) Alexis, 688.
 Bourret, Hormisdas A. 161.
 Bourret, ép. (wife) Hormisdas A. 299, 388.
 Bourret, Léocadie, Caroline Henriette, Michel & Ada, 688.
 Bowie, jr, George, 268, 691.
 Bowie, sr, George, 689.
 Brady, William H. 286, 604.
 Brazeau, Henriette, 560, 605, 617.
- Caddey, Mary Ann, 201, 203.
 Cameron, Colin, 112.
 Campbell, Colin 482.
 Campbell, Francis, 17.
 Campbell, George W. 61.
 Campbell, ép. (wife of) George W. 44.
 Campbell, James 455.
 Campion, Ve. (Ww.) Francis, 680.
 Carroll, Michael, 674.
 Castonguay, Benjamin, 346.
 Caverhill, John, 532.
 Champ, Mary, 463.
 Chapleau, Anselme, 769.
 Chapleau, Godfroy, 325.
 Chapman, Henry, 49, 52.
 Charbonneau, Louis, 812.
 Charbonneau, Louis Félix, 229.
 Charlebois, Basile Hyacinthe, 477.
 Charlebois, ép. (wife) Daniel, 828.
 Chartrand, Georges Armand, 143.
 Chartrand, Pierre, 465.
 Chenneville dit Demers, Josephite, 403.
 Cheval, ép. (wife) Cléophas St. Jacques dit, 799, 800.
- Breen, John, 493.
 Brellan, Euphrosine, 299, 388.
 Brennan, Mary, 519.
 British Canadian School, 656.
 Brock, William, 720.
 Brodie, ép. (wife) John, 231, 667.
 Bronsdou, Joseph R. 370, 587.
 Brophy, Robert, 781.
 Brouillet, ép. (wife) Adolphe, 557.
 Bronssean, Ovide, 665.
 Brown, David, 661.
 Brown, Isabella, 114.
 Brown, James, 573.
 Browne, John James, 26.
 Bruneau, Sophie Dorothee, Caroline Hélène, Adélaïde Esther, Olivier Théophile, Frédéric Henri & Marie Joséphine, 348.
 Brydges, Charles J. 116.
 Brydie, Mary, 534.
 Budden, Henry A. 168.
 Budden, hers de l'ép. (heirs of the wife of) William, 641.
 Bulger, Mary, 497.
 Burland, Emelia Hamilton, 658.
 Burland, Samuel, 107, 113, 153, 154.
 Burnett, William, 364, 650, 770.
 Burrell, Mary, 443.
 Burrell, Robert, 251.
 Buxton, John, 801.
- C**
- Chevalier, Marie Antoinette, 822.
 Childs, William, 105.
 Chipchase, Nedby, 543.
 Choquet, Ignace, 633.
 Christin, Joseph, 330.
 Church of St. John the Evangelist, 581.
 Claffey, John, James, Mary Ann & Catherine, 506.
 Clarke, Ann Alice, 224.
 Clarke, Francis, 698, 700, 704.
 Clarke, James, 509.
 Clarke, Mary Ann, 243.
 Clarke, Ve. (Ww.) Zeno Berrington, 65.
 Clendinning, William, 739.
 Clermont, Angèle, 319, 338.
 Close, Bernard, 818.
 Close, ép. (wife) James, 797.
 Cochrane, Ve. (Ww.) James, 472, 504.
 Collin, Emélie & Onésime, 349.
 Collins, Sarah, 490, 820.
 Commissaires (les) d'Écoles catholiques de Montréal, 283.
 Communauté (la) des Sœurs de Charité de l'Hôpital-Général de Montréal,

- commémément dites Sœurs Grises, 267.
 Compagnie (la) de la Baie d'Hudson, 20.
 Comte, Alphonse, 375.
 Comte, Benjamin, 294, 491, 492, 555.
 Comte, Clément, 391.
 Comte, Damase, 376, 377.
 Comte, Ve. (Ww.) Jacques, 712, 713.
 Comte, Louis, 385, 395.
 Comte, ép. (wife) Louis, 783.
 Cooke, William, 185, 580.
 Cooper, Alfred & William, 492.
 Corbeil, ép. (wife) Joseph, 409, 430.
 Corestine, John, 508.
 Cornack, ép. (wife) Magnus, 247.
 Corporation (la) de Montréal, 489, 772.
 Corporation (la) du Collège Ste. Marie, à Montréal, 494, 499, 500.
 Corporation (la) Episcopale Catholique Romaine de Montréal, 339, 453, 821.
 Corporation (la) des Juifs Portuguais, 566.
 Corse, Susanna, 186, 189.
 Couch, Sarah, Eliza & Mary Jane 369.
 Couch, Ve. (Ww.) Thomas, 369.
 Coulombe, Marie, 828.
 Courtemanche, Eléonore, 708.
 Cowan, Mary Aitken, 662, 751.
 Cox, John, 740.
 Cox, Patrick James, 776.
 Cox, Ve. (Ww.) Patrick, 740.
 Cramp, Thomas, 77, 78, 79, 80, 81, 82, 83, 84, 85, 103, 785.
 Crevier, Toussaint, 435.
 Cronan, Cornelius, 407.
 Cross, ép. (wife) Alexander, 44.
 Crowe, John, 424.
 Cruikshank, George, 495.
 Culler, John, 760.
 Cunningham, Margaret, 672.
 Cunningham, Ve. (Ww.) William, 535.
 Curley, Ve. (Ww.) James, 217.
 Curley, Margaret, Anna, Eliza, Joseph, Theresa, Francis & Mary, 217.
 Curran, Ve. (Ww.) William, 531.
 Cushing, Job, 306.
 Cuvillier, Marie Angélique & Luce, 14.

D

- Dagenais, Adolphus, 9.
 Dagenais, ép. (wife) Augustin, 585.
 Dagenais, Marguerite, 414.
 Dagenais, Paschal, 150.
 Daly, ép. (wife) John J. 114.
 Dames (des) de l'Asile des Orphelins catholiques Romains de Montréal, 266.
 Damour, Pierre, 322.
 Darling, David, 141, 604.
 Darling, Elizabeth Ann, 592.
 Darragh, Hugh, 539.
 Darragh, Margaret Jane, 729.
 David, Aaron H. 568.
 David, Moses Eleazer, 178.
 Davidson, Mary Ann, 498.
 Day, es-qualité, John J. 565.
 DeChantal, Emélie, Sophie, Charlotte, Louise, Charles, Lucie & Sara, 799, 800.
 DeChantal, Henriette Denise, 257, 616, 759, 796, 805, 808.
 DeChantal, Ve. (Ww.) Louis, 799, 800.
 Deegan, Laughlin, 515.
 Deegan, Margaret, 217.
 Deguise, François, 309.
 Deguise, Michel Théophile, 261.
 Deguise, Olivier, 260.
 Delagrave, ép. (wife) Louis, 784, 813.
 Delisle, Alexandre Maurice, 816.
 Delisle, ép. (wife) Alexandre Maurice, 14.
 Delorme, Pierre, 136.
 Delorme, Siméon, 307.
 Demers, Jacques Louis & Augustin William, 443, 802.
 Demers, Josephite Chenneville dit, 403.
 Demers, Ve. (Ww.) Louis, 443.
 Derome, ép. (wife) Hubert, 319, 338.
 Deschamps, Ve. (Ww.) Joseph, 333, 338.
 Desforges, Elizabeth, 771, 813.
 Deslauriers, Joachim, 296.
 Desmarais, ép. (wife) Irénée, 367.
 DeSola ép. (wife) Abraham, 568.
 Desrosiers, ép. (wife) Louis Joseph Pierre, 744.
 Devine, Margaret, 516.
 Devlin, Bernard, 101.
 Dion, Ve. (Ww.) Joseph, 215, 411.
 D'Odét D'Orsonnens, Thomas, 615.
 Dodge, Eliza, 793.
 Doherty, Marcus, 73.
 Dooley, Daniel, Eliza, Margaret & Annie, 490.
 Dooley, Ve. (Ww.) Daniel, 490.
 Doran, William, 540.
 Dorwin, Jedediah Hubbell, 536, 537.
 Donglass, Alexander, 529.

- Douglass, Jane, 790.
 Douglass, William, 606.
 Doutney, Mary Ann, 797.
 Doutre, Joseph, 138.
 Dow, Ve. (Ww) Andrew, 534.
 Dow, Catherine. Annie Mason, Mary & Jessie, 534.
 Dowd, Thomas, 686.
 Drake, Richard, 725.
 Drolet, Ve. (Ww) Alexandre, 822.
 Dubois, Angélique, 792.
 Dubois, Basile, 233.
 Dubuc, Lucie, 730, 814.
 Duclou, Hiram, 91, 108, 745.
 Dufaux, Joseph, 628.
 Dufaux, Marguerite, 629.
 Duffett, Walter, 462.
 Dufort, Ve. (Ww) Octave, 652.
 Dufresne, Charles, 639.
 Dufresne, Pierre, 624.
 Dunn, James, 653.
 Dunlop, John, 559, 625.
 Dupuis, Pierre, 352.
 Dupuis, ép. (wife) Pierre, 799, 800.
 Durack, Patrick J. 582.
 Durack, ép. (wife) Patrick J. 647.
 Durand, Joseph, 564.
 Durocher, Olivier Olphir, Louis Napoléon, Marie, Henriette, Julie & Caroline, 828.
 Durocher, Pierre, 408.
 Durocher, Ve. (Ww) Thomas, 828.
 Duval, Narelisse, 404.
 Dyer, Emelia, 823.

E

- Ecclesiastiques (des) du Séminaire de St. Sulpice de Montréal, 373, 511, 556, 597, 659.
 Ecole (l') de Médecine et de Chirurgie de Montréal, 596.
 Eden, ép. (wife) John, 248.
 Ellhenner, John, 402.
 Elliott, Andrew, 265, 514.
 English, John, 541.
 Evans, Ann, 746, 758.
 Evans, Edward, 180.
 Evans, James S. 212.
 Evans, William S. 684.
 Evêché (l') de Montréal, 339, 453, 821.

F

- Fabre, Ve. (Ww) Edouard Raymond, 523, 831.
 Fairbairn, John, 575.
 Falkner, John G. 167.
 Farland, ép. (wife) Edouard, 828.
 Farrell, Jane, 531.
 Farrell, Julia, 374.
 Featherstone, John, 553.
 Feron, Charles, 768.
 Feron, Ve. (Ww) John, 729.
 Feron, Martin, 517.
 Ferres, Charlotte Elizabeth, 247.
 Filiatrault, J. Bte. 473.
 Filiatrault dit St. Louis, J. Bte, 160, 163, 422.
 Fisher, ép. (wife) Arthur, 186, 189.
 Fisher, Charlotte, 680A.
 Fissiault dit Larrannée, H. Adolphe, 737.
 Fitzpatrick, Helena, 680.
 Foley, James, William Thomas & Charles, 524.
 Foley, Ve. (Ww) Thomas, 524.
 Fournier, Edouard, 638.
 Fowler, Alexander J. 21.
 Franklin, Edward, 62, 64.
 Frappier, Onésime, 381.
 Frary, Mary, 65.
 Fraser, Mary, 256.
 Fraser, William, 228.
 Fréchette, Edmond, Cécile, Virginie, Sara & Zaïde, 730, 814.
 Fréchette, Ve. (Ww) Olivier, 730, 814.
 French Presbyterian Church, 362.
 Frothingham, George H. 55, 223.
 Frothingham, John. I. 48, 54, 104, 588.

G

- Gadbois, Olivier, 145.
 Gagnon, Lucien, 151.
 Gagnon, Stanislas, 130, 132.
 Gallagher, Henry, 211.
 Galway, Ve. (Ww) Samuel, 243.
 Gault, Charles, 649.
 Gauvreau, Ve. (Ww) J. Bte. 403.
 Gauvreau, Joseph, 431.
 Geddes, ép. (wife) James Coffin, 641.
 Gérard dit la Vérité, Lucie, 215, 411.
 Gerikon, Frederick, 342, 481, 765, 806.
 Germain, ép. (wife) Césaire, 992.
 Gill, James, 603.
 Gilmonr, James, 591.

- Glennon, Catherine, John, James & Elizabeth Hayes, 586.
 Glennon, Patrick, 761.
 Gnaedinger, Louis, 278.
 Goderre, Alexis, 239.
 Godfrey, Robert Townsend, 721, 733.
 Gonée, Marie, 305.
 Goulet, ép. (wife) Alfred, 687.
 Graham, George, 590.
 Grant, Charles, 444.
 Gravel, Jean Marie, 525.
 Gravel, Joseph Ovide, 441.
 Gravel, Louis Charles, 328.
 Graves, Ann, 611a.
 Grimard, Angélique, 799, 800.
 Grothé, Ve. (Ww.) André Zéphirin 627.
 Grothé, Virginie, Pierre, Joseph, Roch & Adèle, 627.
 Guérin, Thomas, 610, 618.
 Guernon, Henriette, 711.
 Guilbault, Joseph Edouard, 18.
 Gundlack, hers de l'ép. (heirs of the wife of) George, 626, 640.
 Gundlack, Jane Mary, 767.
 Guy, Hélène, 780.

H

- Hacnsgen, Emmanuel, 279.
 Hagar, Charles, 109.
 Haldane, James, 155, 474, 561, 774.
 Hall, Ve. (Ww) Benjamin, 2, 609.
 Hall, ép (wife) William, 586.
 Hamilton, William B. 807.
 Hammond, Robert, 287.
 Harris, Herbert, 593.
 Harvey, Alfred Charles, Henry Emnis, Margaret, Emelie Mordant, Mathilda & Ida, 365.
 Harvey, Ve. (Ww) Alfred Charles, 365.
 Harvey, Thomas, 355.
 Hearle, James G. 572.
 Henderson, Ve. (Ww) Alexander, 231, 667.
 Henderson, James, Daniel S. Alexander, Andrew, Elliott, Euphemia & John Sutherland, 231, 667.
 Hendery, Robert, 23, 825.
 Henry, Peter, 389, 433, 448.
 Herse, Louise, 627.
 Heward, Augustus, 12.
 Hewatt, Thomas, 458, 634.
 Hickock, Thomas, Philomène Caroline, Charles, John, Eliza, Elizabeth, George William, Maria & Cornelius, 299, 388.
 Hill, Charles G. 171.
 Hillock, Mary, 486.
 Hilton, William, 512, 521.
 Hogarty, John, 620.
 Hodgson, William, 488.
 Holmes, Ve. (Ww) Benjamin, 179.
 Holmes, John, 648.
 Holmes, Mathilda, 177.
 Holmes, Ve. (Ww) William, 823.
 Honey, John Michael, 415.
 Hood, Andrew W. 119.
 Hotel-Dieu, 4, 28, 29, 30, 31, 32, 33, 34, 35, 36, 37, 38, 39, 40, 41, 41a, 42, 76, 88, 89, 93, 94, 95, 96, 97.
 Houghton, John, 252.
 Howley, James, 63, 66.
 Hudson, Joshua, 728.
 Hutchison, James, 44, 67.
 Hutchison, Margaret, 44.

I

- Idler, Ernest, 341.
 Imbault, Josephite, 666, 778.
 Industry & Refuge (the Montreal protestant house of) 464.
 Insfield, Augusta H. 273.
 Institution (l') Royale pour l'avancement des Sciences, 787.
 Irvine, George, 126.

J

- Jackson, Ve. (Ww) Hypolitus, 256.
 Jackson, Samuel, 336.
 Jellyman, Richard 496.
 Jésuites (les), 494, 499, 500.
 Jodoin, Amable P. 343.
 Jodoin, Pierre, 335.
 Johnston, Thomas, 183, 576.
 Johnston, William P. 214.
 Johnstone, John, 709.
 Jones, John, 574, 632, 636, 637.
 Jordan, John, 208.
 Joseph, Catherine, Esther, Rebecca & Sarah, 568.
 Joseph, Jacob Henry, 567.
 Joseph, Jesse, 664, 673, 786.
 Joubert, Marie Clothilde, 387.

Judah, Henry, 221, 785.

Juifs Portuguais (la Corporation des)
566.

K

Kaantz, Marie, Eloïse & Sophie, 367
Kay, Frederick W. 60.
Kellond, Robert, 693
Kelly, Ann & Catherine, 647.
Kelly John, 733, 736.
Kennedy, Jane, 705.
Kennedy, William, 747.
Kennedy, Vc. (Ww.) William, 746, 758.
Kenworthy, Ann, 56.
Kerans, Daniel, 450, 677, 696, 763, 794.

Kerrin, Mary, 740.
Kerry, John, 46.
Killcoin, Mary, 413.
King, Abigail, 472, 504.
King, Warden, 474, 748, 752, 755.
Kinsella, ép. (wife) Noël, 666, 778.
Kneen, Thomas, 271.
Knox, James, 259.
Kyte, Stephen Charles, 274.

L

Labelle, Pierre, 127.
Labrecque, ép. (wife) Napoléon Z, 131,
372.
Lacharce, Olivier Pepin dit, 425.
Lachapelle, Pierre Persillier dit, 86.
Lacroix, Henri, 589.
Lafferty, Daniel, 501.
Lafferty, David, 635.
Lafferty, Joseph, 432.
Lallamme, Joseph, Adolphe. Israel &
Adeline, 350.
Lallier, Edouard, 757.
Laframboise, Maurice, 654, 766, 782.
Laframboise, Rosalie, 660.
Lafrenaye, Pierre Richard, 5106.
Lafricain, Georges, 204.
Laidlaw, John, 468.
Lajoie, Etienne, 396.
Laliberté, Ovide, 716, 726.
Lamarche, ép. (wife) Guillaume. 799
800,
Lamontagne, Charles, 829.
Lamontagne, Vc. (Ww.) Joseph, 820.
Lamontagne, Onésime, 623.
Lamouche, Vc. (Ww.) Alexis, 687.
Lamouche, Philomène, Eloïse, Malvi-
na, Alexis, Mélina Norbert & Napo-
léon 637.
Lang, John, 276.
Langelier, François-Xavier, 122.
Languedoc, Joseph, 313,
Lapierro, Charles, 357.
Lapointe, Ferdinand, 149.
Lapointe, Louis, 558.
Laramée, H. Adolphe Fissiault dit, 737
Laramée, Joseph, 147, 449.
Laramée, Joseph Elie, 406.
Larkin, Patrick, 692.
Laroche, ép. (wife) Michel, 292.
Larocque, Alfred, 571, 642, 655.

Latreille, François, 129.
Laurence, Antoine Théodore, 131.
Lauriau, Rose, 409, 430.
Laurie, James, 542, 544, 545.
Lanzou Joseph, 434.
Lavérité, Lucie Gérard dit, 215, 411.
Lavigne, Eméry, 301.
Lavigne, Louis, 598.
Lawlor, John, 742.
Lebeau dit Marien, ép. (wife) Athanase
350.
Leblanc, Catherine, 387.
Leblanc, Germain, 340.
Leclaire, Vc. (Ww.) François, 68.
Leclaire, John, 197, 390.
Leclerc, Georges, 754.
Leclere, John A. 483.
Lecompte, Adélaïde, 372.
Lecompte, Louis, 371.
Lefebvre, Caroline & Casimir, 744.
Lemieux, Zéphirin, 6
Lenoir Rolland, Gabriel, 241, 263, 275,
475.
Léonard, ép. (wife) Georges 292.
Lepailleur, François M 321.
Lesage, Siméon, 310.
Levingstone, ép. (wife) John, 353.
Lindsay, ép. (wife) William B. 688.
Lockhead, David, 399.
Loignon, Esther, Hedwidge, Antoine,
Henriette & Marie Anne, 292.
Loranger, ép. (wife) Onésime, 660.
Lord, ép. (wife) Henry, 299, 388.
Lovis, Vc. (Ww) Joseph, 767.
Lowe, James, 723.
Lulham, George, 111.
Lunn, William, Mary, Julia, Emma,
H. & Alexander H. 44.
Lunn, es qualité, William, 565.
Lupien, Vc. (Ww) Albert, 134, 372.

Lupien, Louis, Alphonse, Paul, Virginie & Emélie, 134, 372.
Lusher, Edward, 57.
Lussier, ép ; (wife) Paul, 784.

Lyman, Henry, 187, 190.
Lynch, James, 238.
Lynch, Patrick, 219.

M

Magnire, Ve. (Ww) Thomas, 502, 503.
Mahon, ép ; (wife) T. James, 705.
Mair, ép ; (wife) David, 662, 751.
Maire, (de) les Echevins et les Citoyens de la Cité de Montréal, 489, 772.
Major, Toussaint, Marie, Eléonore & Malvina Beaune dit, 708.
Major, Ve. (Ww) Toussaint Beaune dit, 708.

Malo, Eugène, 75, 467.
Maloney, John, 438.
Maloney, Michaël, 400.
Mansfield, Patrick, 631.
Marcoux, ép. (wife) J. Bte. 828.
Marien, ép. (wife) Athanase Lebra dit, 350.

Marlow, Michaël, 678.
Martin, James, 457, 764.
Martin, Ve. (Ww) Louis S. 804.
Martin, Pierre P. 311.
Mathieson, Alexander, 206.
Mavor, James, 173.
Mavor, James A. 226.
May, Samuel H. 47.
Mayer, ép. (wife) Elie, 828.
Mayrand, ép. (wife) Georges, 688.
McBride, Ve (Ww) Robert, 676.
McCabe, Ve. (Ww.) Hugh, 510.
McCaffrey, Mary, 369.
McCann, Ann, 502, 503.

McClintock, Rose, 236, 485.
McGae, Catherine, 222.
McCrack, Ve. (Ww.) Neil, 516.
McCrokin, James, 230.
McCulloch, Ve. (Ww.) Hugh, 442, 548.
McCullum, John, 530.
McDiarmid, Ve. (Ww.) Michael, 519.
McDonald, Timothy, 731.
McDonald, William, 59, 159.
McDonnell, Catherine, 442, 548.
McDonnell, Michael, 750.
McDongall, D. Lora, 779.
McFarlane, Margaret, 162.
McFarlane, Mary Louisa, 202.
McGarvey, Owen, 277.
McGaulley, Mary, Jane, Thomas, Elizabeth & Patrick, 705.
McGaulley, Ve. (Ww.) Patrick, 705.
McGibbon, Alexander, 125, 146.
McGill College, 787.

McIntosh, Alpin, 460, 547.
McIntosh, Angus, 258.
McKenzie, Eliza Jane, 683.
McKenzie, John Gordon, 706.
McKercher, Ve. (Wm.) Daniel, 353.
McKercher, Margaret & Harriet, 353.
McLaren, John C. 53.
McMannus, Francis, 668.
McNamara, ép. (wife) Daniel, 744.
McWilliams, Ve. (Ww) Thomas, 162.
Ménard, ép. (wife) Pierre, 687.
Merrill, Esdras Hyacinthe, 479.
Métivier, ép. (wife) Louis, 387.
Métriser dit Sausfaçon, Euphrasine, 392.

Michon, Germain, 753.
Middlemiss, George, 235.
Mignault, hers de l'ép : de (heirs of the wife of) Louis Moïse, 626, 640.

Milloy, John, 284.
Minogue, ép. (wife) James, 374.
Mitchell, ép. (wife) Robert, 225.
Moedinger, Sybilla, 810.
Moffatt, Jane, 676.
Molson, Alexander, 27, 117.
Molson, John, 118.
Monat, Louis, 311.
Montgomery, Thomas, 166.
Montmarquet, ép : (wife) Edouard Alexis, 687.
Mooney, Michaël, James, John & Agnes, 631, 824.

Moore, Francis, 702.
Moore, John, 718.
Moore, Thomas, 184.
Moreau, Michel, 456, 583.
Moretti, Pietro, 244.
Morgan, Mary, 222.
Morgan, Ve. (Ww) Patrick, 222.
Morgan, Thomas, 240, 526.
Morin, Narcisse, 447.
Morrice, Ann, 535.
Morris, James, 562.
Morrison, Harriet, 2, 609.
Morrisey, Lawrence, 426.
Moss, Jacob L, 681.
Moss, Josephine Mary, 365.
Mountain, William, 644.
Mullin, James E. 722, 724.
Mullin, Patrick, 98.

Murphy, ép (wife) Michael, 790.
Murray, es-qualité, William, 565.

Nadeau, ép. (wife) Edouard, 299, 388.
Nixon, William, 123.
Noble, ép. (wife) William H. 44.
Nolan, Ve. (Ww.) Maurice, 380.

O'Connor, Michael, 237.
O'Heir, James, 71.
Ollive, Frances, 461.
O'Neil, Charles, 298.
O'Neil, Ve. (Ww.) John, 497.

Pallascio, Guillaume, 690.
Panneton, Ve. (Ww) Louis, 349.
Papin, Ve. (Ww) François, 227.
Paquet, Joseph, 423.
Paré, Ve. (Ww) Hubert, 819.
Parent, Charles, 234.
Pariseau, Louis D. 293, 295.
Parslow, Elizabeth & John, 363.
Patrick, Rebecca, 487.
Patterson, William, 788.
Peck, Thomas, 45.
Peltier, Henriette, 638.
Peltier, ép. (wife) Louis, 792.
Penny, Agnes, Janet, Marion, Jane,
Isabella, Robert & Elizabeth, 114.
Penny, Ve. (Ww) James, 114.
Papin dit Lachance, Olivier, 425.
Perrault, Agathe, 380.
Perrault, Eloi, 302.
Perrault, Luce, 523, 831.
Perry, Ve. (Ww) Charles, 626, 640.
Perry, Edward, Joseph & Mary Ann, 557.
Perry, Ve. (Ww) William, 463.
Persillier dit Lachapelle, Pierre, 86.
Phillips, Henry, 533, 619.
Phillips, Mary, 550.
Phillips, Thomas, 317.
Pillow, Elisabeth & John A. 236, 485.
Pillow, Mary, 236, 485.
Pinsonnault, Alfred, 281, 401, 417.
Plamondon, ép : (wife) Louis, 799, 800.
Platt, John, 169, 170, 254, 270, 282.
Poet, Ve. (Ww) James, 658.
Poet, Thomas, James, Magaret & David, 658.

Mussen, Thomas, 182.

N

Normandeau, Geneviève, 784.
Norton, Elizabeth, 297.
Notman, William, 749.
Nye, Thomas, 645.

O

O'Neil, Patrick, 563.
O'Reilley, Ann, 510.
O'Reilley, ép. (wife) Thomas B. 257,
616, 759, 796, 805, 808.

P

Poirier, Jérémie, 711, 713.
Poitras, Catherine, 326, 327.
Poitras, Roch, 614.
Pomirville, Ve. (Ww) François, 560,
605, 617.
Pominville, Jean Théodule, François
Pierre, Louis, Julie & hers Jospéline,
560, 605, 617.
Pominville, Michel, 393, 440.
Popham, Ebenezer, 22.
Popham, James, 24.
Porcheron, Lucie Decombe, 783.
Potts, John, 16.
Poudrette, Edouard, 428.
Poudrette, ép. (wife) Edouard, 292.
Poudrette, Joseph, 429.
Power, Richard, 378.
Pratt, John, 314, 682.
Prentice, Charlotte E. 248.
Prentice, Edward S. 250.
Prentice, Ve. (Ww) Edward S. 245, 679.
Prentice, Henry Edward, 246, 249.
Presbyterian Church, 657.
Prévost, Amable, 213.
Prévost, Léandre, 10.
Prévost, ép. (wife) Louis de Teissier,
534.
Prevost, Rémi, 320, 323.
Price, Jane, 744.
Price, Samuel, 439.
Protestant House of Industry and Refuge (the Montreal), 464.
Provencher, Joseph N. 630.
Provencher, Julie, 687.

Q

Quevillou, Charles, 329.

R

Rafter, John, 72.
 Raoklidge, James William, 92.
 Rattray, Thomas M. 599, 600.
 Reddou, ép. (wife) Timothy, 222.
 Reddy, ép. (wife) Robert, 506.
 Redman, Ve. (Ww) Charles, 498.
 Reid, Mary Ann, 58.
 Reilley, Hugh, 318.
 Reilley, Thomas, 437.
 Richer, Ovide, 304.
 Rimmer, Alfred, 51.
 Rivet, Marcel, 300.
 Robereaux Duplessis, Rachel, Lucie,
 Joseph, Louis & Noël, 804.
 Roberts, George, 570.
 Robichand, Marie Anne, 227.
 Robillard, ép. (wife) Joseph Clétus 629
 Robinsou, Ann, 522.
 Robinsou, Peter, 743.
 Robinsou, Sophia, 359.

Robson, Ve. (Ww.) John, 486.
 Roby, Joseph, 382.
 Rodden, Ve. (Ww.) Thomas, 413.
 Rodier, Sr., Charles Séraphin, 354.
 Rogers, David, 232.
 Rogers, George, 578, 669.
 Rogers, Richard, 15.
 Rolland, Gabriel Lenoir, 241, 263, 275,
 475.
 Ross, Charles, 476.
 Ross, Daniel, 546.
 Ross, Thomas, 368,
 Rousselot, Victor, 288.
 Roy, François-Xavier, 405.
 Rubenstein, Mark, 815.
 Rutherford, James, 459.
 Ruthven, James, 115.
 Ryan, ép. (wife) Francis B. 793.
 Ryckman, ép. (wife) Edward Bradshaw,
 522.

S

Sally, Edward, 369.
 Sanborn, Myron H. 137.
 Sancer, Ve. (Ww.) J. Bte. 771, 813.
 Sansfaçon, Euphrosine Métriser dit,
 392.
 Sanspitié, Rosalie, 333, 398.
 Saucier, Angèle, 710.
 Scanlou, Michael, 513, 518.
 Scanlon, Patrick, 762.
 Schiller, Charles E. 607.
 Schmidt, Catherine, hers Anne, hers
 Charles, Samuel B. hers Julie &
 Sophie, 626, 640.
 Schmidt, Sannel B. 803.
 Scott, Ve. (Ww) James, 594.
 Scott, ép. (wife) John, 114.
 Scott, ép. (wife) William, 416.
 Selby, ép. (wife) Henry, 353.
 Séminaire (le) de Montréal. 373. 511.
 556, 597, 659.
 Seybold, Christian, 50.
 Sharpe, Edward, 269.
 Shaw, Henry J, 351, 446.
 Shaw, Jane, 193.
 Shay, Ve. (Ww) Isaac, 641a.
 Shelton, Elijah E. 741.
 Shepperd, Robert W. 595.
 Sheriff, ép. (wife) John, 550.
 Sherry, Margaret, 791.

Shield, John Edward, Joseph Ryan
 & Mary Ann Ryan, 374.
 Shield, Ve. (Ww) William, 374.
 Short, John, 253, 255.
 Simard, Joseph, 8.
 Simpson, Ve. (Ww) Graham C. 224.
 Simpson, James, 554.
 Simpson, Ve. (Ww) William, 602.
 Sinclair, John, 176.
 Skaife, Wilfred Theodore, Lewis
 John, Francis William & Mary
 Lucy, 43.
 Smardon, John, 156, 386.
 Smith, Charles E. 191, 196.
 Smith, Ve. (Ww) Ewing, 225.
 Smith, George, 384.
 Smith, James, 756.
 Smith, es-qualité, John, 565.
 Smith, ép. (wife) Rathbon, 225.
 Smith, Sarah Watts, hers Charlotte
 Henriette & Emma Wilhelmina,
 641.
 Smith, William H. 5.
 Société (la) Bienveillante des Dames
 de Montréal, 195.
 Sœurs Grises (les) 267.
 Sœurs (les Religieuses) du Sacré Cœur
 de Jésus, 569.

- Sœurs (les Religieuses) Hospitalières
de St. Joseph de l'Hôtel-Dieu de
Montréal, 4, 23, 29, 30, 31, 32, 33,
34, 35, 36, 37, 38, 39, 40, 41, 41A,
42, 76, 88, 89, 93, 94, 95, 96, 97.
- Somerville, Daniel, 675.
Somerville, James, 272.
Soulligny, Justine Vinet dit, 819.
Spénard, Charles C. 397.
Spence, John C. 685.
Spiers, Ve. (Ww.) James 592.
St. Amand, Ve. (Ww.) Alexis, 337.
St. Andrew's Home, 577.
St. Charles, François, 452.
St. Gabriel's Church, 152.
St. Jacques dit Cheval, ép. (wife) Cléo-
phas, 799, 800.
St. John (Church of) the Evangelist,
581.
St. Louis, J. Bte. Filiatrault dit, 160 163
422.
Stanley, Stephen, 454.
Starnes, Henry, 121.
Stephenson, Ve. (Ww.) John, 363.
Stethem, Jane, 225.
Stethem, William, 144.
Stevenson, Adams, 663.
Stevenson, John, 826.
Sutherland, Christina, 231, 667.
Sutherland, John, 507.
Swinburn, George, 798.
Symes, Marie Anne Clara, 14.

T

- Tabb, Horatio N, 717, 735,
Tanner, Charles E. 194.
Tanner, ép. (wife) Charles E. 193.
Tate, Jane, Mary, Annie, Margaret &
Richard, 225.
Tate, Ve. (Ww) Richard, 225.
Tavernier, François, 830.
Tavernier, Sophie, 68,
Taylor, Robert, 133.
Teissier Prevost, Louis de, 534.
Tétu, ép. (wife) John L. 365.
Thériou, ép. (wife) Joseph, 299, 388.
Thomas, Henry, 699.
Thompson, Alexander, 427.
Thompson, Edward, 707.

V

- Vallée, Joseph, 312, 419, 421, 612.
Vallée, Thérèse, 827.
Valois, Etienne Louis Avila & Margue-
rite Philomène, 784.
Versailles, Joseph, 347, 732.
Vézina, Edouard, 142.
Vinet dit Soulligny, Justine, 819.
Voyer, Agnès, 332.

W

- Walker, Ve. (Ww) John, 297.
Wallace, Alexander, 527.
Wallace, James, 694.
Walsh, Thomas, 505.
Wand, Thomas, 264.
Ward, Galbraith, 25.
Ward, Peter Charles, 121, 552.
Wardlow, James, 148.
Warren, Moses, 218, 670.
Warren, Robert, 671.
Wart, Ve. (Ww) James, 672.
Watson, John C. 280, 775.
Watson, Thomas, 99.
Watson, ép. (wife) William, 791
Watt, Robert, 651.
Watts, Anathalie & Mary, 585
Waudby, Bryan, 703.
Waugh, William & David, 613.
Webster, Ann, 602.
Weir, Robert, 538, 551.
Wesleyan Church, 120.
Wesleyan Sabbath School, 360.
White, Ve. (Ww) John James, 344,
611.
Whitehead, Thomas R. 181.
Whitlaw, Charles, 777.
Whitney, Nathaniel Stevens, 520.
Wickstead, Elizabeth, 353.

Wilson, Ve. (Ww) Abraham, 56.
Wilson, Andrew, 200.
Wilson, Daniel, 128.
Wilson, James, 579.
Wilson, John, 145.
Wilson, William, 70, 199.

Wolfe, Charlotte, 344, 611.
Wood, O. rin S. 549.
Wood, Robert, 172.
Wurtele, Jacob, 356.
Wurtele, Kate, 334, 358.
Wylie, James, 383.

Y

Yon, Antoine, 158, 418, 478.
Yon, Edouard. Rose de Lima, Cécilia

& Maria, 414.
You, Ve. (Ww.) Edouard, 414.

