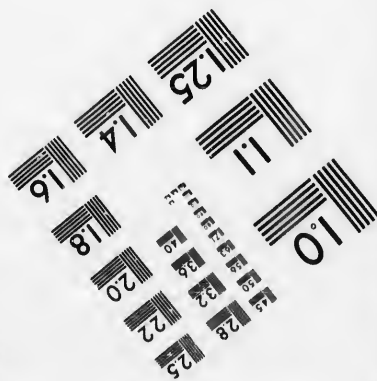
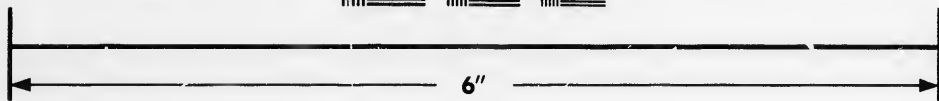
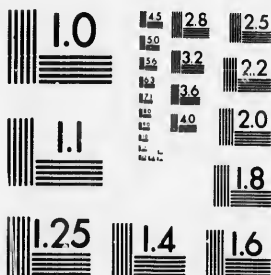

**IMAGE EVALUATION  
TEST TARGET (MT-3)**



**Photographic  
Sciences  
Corporation**

23 WEST MAIN STREET  
WEBSTER, N.Y. 14580  
(716) 872-4503

2.5  
2.2  
2.0  
1.8

**CIHM/ICMH  
Microfiche  
Series.**

**CIHM/ICMH  
Collection de  
microfiches.**



Canadian Institute for Historical Microreproductions / Institut canadien de microreproductions historiques

10  
01

**© 1987**

Technical and Bibliographic Notes/Notes techniques et bibliographiques

The Institute has attempted to obtain the best original copy available for filming. Features of this copy which may be bibliographically unique, which may alter any of the images in the reproduction, or which may significantly change the usual method of filming, are checked below.

L'Institut a microfilmé le meilleur exemplaire qu'il lui a été possible de se procurer. Les détails de cet exemplaire qui sont peut-être uniques du point de vue bibliographique, qui peuvent modifier une image reproduite, ou qui peuvent exiger une modification dans la méthode normale de filmage sont indiqués ci-dessous.

- |  |  |
|--|--|
| <input checked="" type="checkbox"/> Coloured covers/<br>Couverture de couleur  | <input type="checkbox"/> Coloured pages/<br>Pages de couleur   |
| <input type="checkbox"/> Covers damaged/<br>Couverture endommagée  | <input type="checkbox"/> Pages damaged/<br>Pages endommagées   |
| <input type="checkbox"/> Covers restored and/or laminated/<br>Couverture restaurée et/ou pelliculée  | <input type="checkbox"/> Pages restored and/or laminated/<br>Pages restaurées et/ou pelliculées  |
| <input type="checkbox"/> Cover title missing/<br>Le titre de couverture manque   | <input checked="" type="checkbox"/> Pages discoloured, stained or foxed/<br>Pages décolorées, tachetées ou piquées   |
| <input type="checkbox"/> Coloured maps/<br>Cartes géographiques en couleur   | <input type="checkbox"/> Pages detached/<br>Pages détachées  |
| <input type="checkbox"/> Coloured ink (i.e. other than blue or black)/<br>Encre de couleur (i.e. autre que bleue ou noire)   | <input checked="" type="checkbox"/> Showthrough/<br>Transparence   |
| <input type="checkbox"/> Coloured plates and/or illustrations/<br>Planches et/ou illustrations en couleur  | <input type="checkbox"/> Quality of print varies/<br>Qualité inégale de l'impression   |
| <input type="checkbox"/> Bound with other material/<br>Relié avec d'autres documents   | <input type="checkbox"/> Includes supplementary material/<br>Comprend du matériel supplémentaire   |
| <input type="checkbox"/> Tight binding may cause shadows or distortion<br>along interior margin/<br>La reliure serrée peut causer de l'ombre ou de la<br>distorsion le long de la marge intérieure   | <input type="checkbox"/> Only edition available/<br>Seule édition disponible   |
| <input type="checkbox"/> Blank leaves added during restoration may<br>appear within the text. Whenever possible, these<br>have been omitted from filming/<br>Il se peut que certaines pages blanches ajoutées<br>lors d'une restauration apparaissent dans le texte,<br>mais, lorsque cela était possible, ces pages n'ont<br>pas été filmées. | <input type="checkbox"/> Pages wholly or partially obscured by errata<br>slips, tissues, etc., have been refilmed to<br>ensure the best possible image/<br>Les pages totalement ou partiellement<br>obscurcies par un feuillet d'errata, une pelure,<br>etc., ont été filmées à nouveau de façon à<br>obtenir la meilleure image possible. |
| <input type="checkbox"/> Additional comments:<br>Commentaires supplémentaires:   |  |

This item is filmed at the reduction ratio checked below/  
Ce document est filmé au taux de réduction indiqué ci-dessous.

10X	14X	18X	22X	26X	30X
<input type="checkbox"/>	<input type="checkbox"/>	<input type="checkbox"/>	<input checked="" type="checkbox"/>	<input type="checkbox"/>	<input type="checkbox"/>
12X	16X	20X	24X	28X	32X

The copy filmed here has been reproduced thanks to the generosity of:

Archives of Ontario  
Toronto

The images appearing here are the best quality possible considering the condition and legibility of the original copy and in keeping with the filming contract specifications.

Original copies in printed paper covers are filmed beginning with the front cover and ending on the last page with a printed or illustrated impression, or the back cover when appropriate. All other original copies are filmed beginning on the first page with a printed or illustrated impression, and ending on the last page with a printed or illustrated impression.

The last recorded frame on each microfiche shall contain the symbol  $\rightarrow$  (meaning "CONTINUED"), or the symbol  $\nabla$  (meaning "END"), whichever applies.

Maps, plates, charts, etc., may be filmed at different reduction ratios. Those too large to be entirely included in one exposure are filmed beginning in the upper left hand corner, left to right and top to bottom, as many frames as required. The following diagrams illustrate the method:

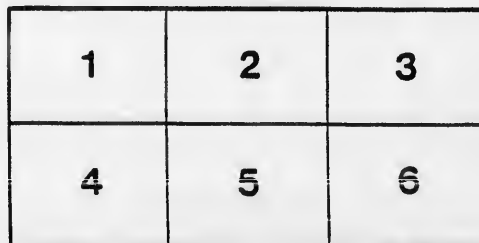
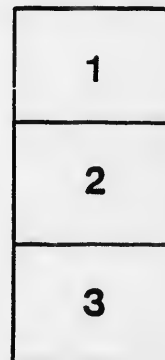

L'exemplaire filmé fut reproduit grâce à la générosité de:

Archives of Ontario  
Toronto

Les images suivantes ont été reproduites avec le plus grand soin, compte tenu de la condition et de la netteté de l'exemplaire filmé, et en conformité avec les conditions du contrat de filmage.

Les exemplaires originaux dont la couverture en papier est imprimée sont filmés en commençant par le premier plat et en terminant soit par la dernière page qui comporte une empreinte d'impression ou d'illustration, soit par le second plat, selon le cas. Tous les autres exemplaires originaux sont filmés en commençant par la première page qui comporte une empreinte d'impression ou d'illustration et en terminant par la dernière page qui comporte une telle empreinte.

Un des symboles suivants apparaîtra sur la dernière image de chaque microfiche, selon le cas: le symbole  $\rightarrow$  signifie "A SUIVRE", le symbole  $\nabla$  signifie "FIN".

Les cartes, planches, tableaux, etc., peuvent être filmés à des taux de réduction différents. Lorsque le document est trop grand pour être reproduit en un seul cliché, il est filmé à partir de l'angle supérieur gauche, de gauche à droite, et de haut en bas, en prenant le nombre d'images nécessaire. Les diagrammes suivants illustrent la méthode.

# Voters List, 1892

## *Leeds and Lansdowne Front.*

The Sheriff shall, immediately on the receipt of his copies, cause one of them to be posted up in a conspicuous place in the Court House; the Clerk of the Peace, upon receipt of his copies, shall cause one of them to be posted up in a conspicuous place in his office; every Public or Separate School Head Master or Mistress shall in like manner post up one of his or her copies on the door of the School House; and every Postmaster shall put up one of his copies in the Post Office.—39 Vic., C. 11, Sec. 2, Con. Stat., Page 67, C. 9, Sec. 6.



GANANOQUE :

PRINTED AT THE REPORTER OFFICE.

2711655

# VOTERS' LIST, 1892



MUNICIPALITY OF

## Front of Leeds and Lansdowne

### SCHEDULE OF POST OFFICES:

- |               |                   |               |
|---------------|-------------------|---------------|
| 1. Lansdowne. | 6. Ivy Lea.       | 11. Waterton. |
| 2. Warburton. | 7. South Lake.    | 12. Berryton. |
| 3. Tilley.    | 8. Marble Rock.   | 13. Kingston. |
| 4. Sand Bay.  | 9. Gananoque.     | 14. Rockport. |
| 5. Wilstead.  | 10. Willetsholme. | 15. Outlet.   |

### POLLING SUB-DIVISION NO. 1.

Comprising all those parts of the 2d, 3d, 4th and 5th Concessions of Leeds lying West of Lot No. 17.

ABBREVIATIONS.—M. F. T., Manhood Franchise, Tenant; M. F. O., Manhood Franchise, Owner; M. F. F. S., Manhood Franchise, Farmer's Son; M. F., Manhood Franchise; M. F. Oc., Manhood Franchise, Occupant; M. F. I., Manhood Franchise, Income.

### PART I.—Persons entitled to vote at BOTH Municipal Elections and Elections to the Legislative Assembly.

No. on Roll	NAME.	JUROS.	LOT.	CON.	—	POST OFFICE ADDRESS
14	Arthur Aaron.....	j	e ½ 2	3	Leeds	M. F. O. 7
46	Berry John.....	j	n ½ & n e ¼ 10	5		M. F. O. 7
22	Bogart Joseph.....	j	n e ¼ 14 & pt 15	3		M. F. O. 8
47	Boyle John.....	j	n ½ 9 & pt 10	4		M. F. O. 7
48	Boyle Thomas.....	j	n ½ 9 & pt 10	4		M. F. F. S. 7
63	Burns Michael.....	j	pts 5 & 6	5		M. F. O. 9
52	Birmingham James G..	j	n e ¼ 4	4		M. F. O. 7
49	Bulger James.....	j	e pt & w pt 2	5		M. F. O. 7
50	Birmingham James.....	j	n ½ 2	4		M. F. O. 7
55	Birmingham John.....	j	s e ¼ 4	4		M. F. O. 7
25	Brennan Agustus.....	j	pts 11, 12 & 13	2 & 3		M. F. O. 9
58	Bell John.....	j	n pts 9 & 10	2		M. F. O. 9

No on Roll	NAME.	JURORS.	LOT.	CON.	—	POST OFFICE ADDRESS
20	Bradley John.....		pt 15	3	Leeds	M. F. O. 8
21	Bradley Barnett C.....	J.	pt 15	3		M. F. O. 8
57	Bryant William.....		pt 12	5		M.F.F.S 12
24	Brennan John B.....	J.	pts 13 & 14	3		M. F. O. 9
26	Britton William H.....	J.	e ¼ 13	5		M. F. O. 9
51	Birmingham John E.....	J.	pt 2	4		M.F.F.S 7
53	Birmingham William M.....	J.	pt 4	4		M.F.F.S 7
54	Birmingham David.....	J.	pt 7	3		M. F. O. 7
59	Bell Thomas.....	J.	pts 9 & 10	2		M.F.F.S 9
64	Corboy William.....	J.	pt 8	4		M. F. O. 9
72	Corrigan Michael.....	J.	w ¾ 1	2		M. F. O. Br'kville
99	Conner John.....	J.	pts 11, 12 & 13	2		M. F. O. 9
69	Cunningham Joseph S.....	J.	pts 10 & 11	4		M. F. O. 7
93	Cochrane Samuel A.....	J.	e ¼ 13	2		M. F. O. 9
100	Conner Frederick E.....	J.	pts 10 & 11	2		M.F.F.S 9
179	Clare Thomas.....	J.	A to 15	2		M.F.Oc. 9
378	Cummings James.....	J.	pt A	3		M. F. T. 7
69	Chapman Joseph.....	J.	pt 10	2		M. F. O. 9
100	Connor Thomas A.....	J.	pts 10, 11, 12 & 13	2		M.F.F.S 9
102	Connor Edwin E.....	J.	pts 10, 11, 12 & 13	2		M.F.F.S 9
111	DeWolfe Anthony.....	J.	n w ¼ 7	3		M. F. O. 9
110	Dowsley David.....	J.	pt w ¼ 7	3		M. F. O. 7
140	Dowsley Jackson.....	J.	s e ¼ 5	4		M. F. O. 7
139	Dormer John.....	J.	n w pt 2	5		M. F. O. 7
114	Dunden Michael.....	J.	w ½ 9	5		M. F. O. 7
136	Donoghue John.....	J.	pt 2	5		M. F. O. 7
146	Dempster Thomas.....	J.	16	2		M. F. O. 9
126	Dempster David.....	J.	w ½ 2	3		M. F. O. 8
144	Dempster Joseph.....	J.	15	2		M. F. O. 9
118	Donoghue Patrick.....	J.	s ½ 14	4		M. F. O. 8
177	Dornan E. A.....	J.	pt 11 railway station	2		M. F. Oc. 9
117	Donoghue Michael D.....	J.	w ½ 16	4		M.F.F.S 8
135	Donoghue Martin.....	J.	e ½ 3	5		M. F. O. 7
137	Donoghue Joseph.....	J.	s e ¼ 2	5		M.F.F.S 7
112	DeWolfe William.....	J.	n w ¼ 7	3		M.F.F.S 7
138	Donaldson William E. A.....	J.	pt 7	4		M. F. O. W'sh Ter
149	Ellis John T.....	J.	pts 6 & 7	3		M. F. O. 9
154	Elliott James.....	J.	pts 8 & 9	2		M. F. O. 9
166	Featherstone John.....	J.	n e ¼ 8	4		M. F. O. 7

No. on Roll	
191	G
194	G
272	G
193	G
192	G
175	G
176	G
214	H
218	H
220	H
113	H
227	H
219	H
224	Ir
233	K
236	K
238	K
237	K
33	L
254	L
242	L
244	L
258	L
243	L
265	L
275	M
277	M
279	M
278	M
276	M
271	M
290	M
280	M
281	M
300	M
301	M

Post Office Address	No. on Roll	NAME.	JURORS.	LOT.	CON.	—	Post Office Address
8		191 Gardiner George.....		pt 9 & 10	2	Leeds	M. F. O. 9
8		194 Galway Robert.....		e 1/4 4	3		M. F. O. 7
12		272 Galway George H.....		pt 4	2		M. F. T. 9
9		193 Gwynne George.....		pt 8	3		M. F. O. 7
9		192 Gwynne John.....		w 1/4	4		M. F. O. 7
7		175 Gallagher Michael.....		pt 0	2		M. F. O. 9
7		176 Gallagher Michael jr....		pt 7 & 8	2		M. F. O. 9
7							
9		214 Honan John.....	j	n pt 6	4		M. F. O. 7
		218 Hall John.....	j	pt 8	2		M. F. O. 9
9	Br'kville	220 Haesler Henry sr.....		e 1/4 14	2		M. F. O. 9
9		113 Hempton William.....		pt 7	3		M. F. Oc. 7
7		227 Haesler Philip.....		pt 17	2		M. F. T. 9
9		219 Hall John W.....	j	pt 8	2		M.F.F.S 9
9							
9		224 Irwin Robert.....	j	pts 6 & 7	2		M. F. O. 9
9							
9		233 Kelsey George L.....	j	w pt 5	2		M. F. O. 9
7		236 Kelly Patrick.....		e 1/2 4	5		M. F. O. 7
7		238 Kida George.....		w 1/2 e 1/2 2	2		M. F. O. 9
7		237 Kelly James.....	j	e 1/4 4	5		M. F. O. 7
7							
7		33 Lloyd Albert.....	j	pt 11 & 12	4		M. F. T. 9
9		254 Lloyd Joseph.....		pt 8	2		M. F. O. 9
8		242 Lloyd James.....	j	pts 11 & 12	3		M. F. O. 9
9		244 Lloyd Richard.....	j	n 1/2 12	3		M. F. O. 9
8		258 Lucy George.....	j	w 1/4 14	2		M. F. O. 9
9		243 Lloyd James W.....	j	pts 11 & 12	2		M.F.F.S 9
8		265 Lloyd Charles.....	j	pt A	2		M. F. O. 10
7							
7							
7							
9	W'sh Ter	275 Maud George.....	j	w 1/2 7	5		M. F. T. 9
9		277 Maud Thomas.....	j	pt 6	5		M. F. O. 7
		279 Murphy Thomas.....		pt 8	5		M. F. O. 7
		278 Murphy John P.....		pt 8	5		M. F. O. 7
		276 Maud Robert.....	j	n e 1/2 7	5		M.F.F.S 7
		271 Manghen Richard.....	j	w 1/2 4	5		M. F. O. 7
		290 McCalpin John.....	j	n e 1/2 3	4		M. F. O. 7
		280 Marshall Joseph.....	j	pt 2 & 3	5		M. F. O. 7
		281 Marshall Peter.....	j	n e 1/2 2	5		M. F. O. 7
		300 McAlpin Archibald.....	j	pt 1	4		M. F. O. 7
7		301 McAlpin James H.....	j	w 1/2 1	3		M. F. O. M'nitoba



No on Roll	NAME.	JURORS.	LOT.	CON.	—	POST OFFICE ADDRESS
295	McAlpin William R. ....	j	pt 8	3	Leads	M. F. Oc. 9
282	Matthew Charles. ....	j	pts 15 & 16	4		M. F. O. 8
269	Melville William. ....	j	pt 10	3		M. F. O. 9
294	McAlpin James. ....	j	pt 8	3		M. F. O. 9
262	Mallory William. ....	j	pt 12	2		M. F. Oc. 9
178	McCormick George. ....	j	pt 16 to 24	2		M. F. Oc. 9
283	Matthew George. ....	j	pts 15 & 16	4		M. F. F. S. 8
292	McAlpin William. ....	j	pt 7 & 8	3		M. F. O. 9
293	Maxwell Wellington. ....	j	pts 7 & 8	3		M. F. T. 9
264	Murphy Peter. ....	j	A	2		M. F. T. 10
273	McMullen James. ....	j	pt 4	2		M. F. O. 9
312	Nuttall Samuel. ....	j	w ½ 5	3		M. F. O. 7
308	Nuttall John T. ....	j	n w pt 4	4		M. F. O. 7
307	Nuttall Isaac. ....	j	n w pt 3	4		M. F. O. 7
303	Nobcs Samuel. ....	j	s c ¼ 7	5		M. F. O. 7
314	Nuttall William J. ....	j	w ¼ 4	3		M. F. O. 7
310	Nuttall George sr. ....	j	pts 2 & 3	4		M. F. O. 7
311	Nuttall George jr. ....	j	pts 2 & 3	4		M. F. F. S. 7
309	Nuttall Thomas. ....	j	pts 2 & 3	4		M. F. O. 7
307	Nuttall Thomas. ....	j	pts 2, 3 & 4	4		M. F. F. S. 7
	Nuttall John B. ....	j	pt 8	4		M. F. T. 7
304	Nobcs James. ....	j	pt 9	5		M. F. O. 7
306	O'Neal Michael. ....	j	pt 5	5		M. F. T. 7
321	O'Hearn John. ....	j	e ¼ 1	3		M. F. O. 7
323	O'Hearn Michael. ....	j	s w ¼ 5	4		M. F. O. 7
322	O'Hearn William. ....	j	w ½ c ¼ 1	3		M. F. O. 7
317	O'Neal Patrick sr. ....	j	s pt e ¼ 9	5		M. F. O. 7
315	O'Neal Patrick jr. ....	j	w ¼ 8	5		M. F. O. 7
316	O'Neal James. ....	j	pt 8 & 9	3		M. F. O. 7
320	O'Brien Francis. ....	j	s pt 7	4		M. F. O. 7
329	Pelow Peter sr. ....	j	pt c ½ 9 & 10	4		M. F. O. 7
328	Pelow Christopher. ....	j	pt 8	4		M. F. O. 7
150	Pelow Henry. ....	j	pt 6 & 7	3		M. F. O. 9
330	Pelow Peter jr. ....	j	pt 6, 9 & 10	3 & 4		M. F. F. S.
340	Rattle Christopher J. ....	j	n ½ 5	4		M. F. O. 7
345	Redmond Johnston. ....	j	n ½ 1	5		M. F. O. 7
377	Scott John B. ....	j	pt A	3		M. F. O. 9
372	Spence Walter. ....	j	s e ¼ 1	4		M. F. O. 7
367	Smith William. ....	j	s e pt 10	3		M. F. O. 9
368	Smith Norman. ....	j	s e pt 10	3		M. F. F. S. 9
360	Smith Adelbert. ....	j	n pt 11	3		M. F. O. 9

375 S  
354 S  
356 S  
380 S  
351 S  
358 S  
359 S  
369 S  
355 S  
373 S  
374 S  
376 S  
357 S  
371 S

394 T  
384 T  
399 T  
393 T  
392 T  
391 T  
406 T  
401 T  
395 T  
385 T  
396 T  
145 T

412 W  
414 W  
415 W  
417 W  
418 W  
413 W  
416 W

426 Y





## POLLING SUB-DIVISION NO. 2.

Comprising all that part of the 1st Concession of Leeds lying West of Lot No. 23, together with the Islands in front of the same lying in Canadian waters, also Lots Nos. 17, 18, 19, 20, 21 and 22 in the 2d Concession, together with all those parts of the 3d, 4th and 5th Concessions lying East of Lot 16.

### *PART I.—Persons entitled to vote at BOTH Municipal Elections and Elections to the Legislative Assembly.*

No. on Roll	NAME.	JURORS.	LOT.	CON.	—	POST OFFICE ADDRESS
	5 Atkinson E. L. ....		pt John island	1 Leeds	M. F. O.	9
	2 Abrams George W. ....	j	n pt 1	1	M. F. O.	9
	1 Abrams Jonathan. ....	j	n w pt 2	1	M. F. O.	9
	10 Andress Richmond. ....		pts 18 & 19	4	M. F. O.	8
	11 Andress Samson. ....	j	s e pt 18	4	M. F. O.	8
	12 Acton Joseph. ....	j	pt 20	1	M. F. O.	9
	13 Acton W. H. ....	j	pt 20	1	M. F. O.	9
	6 Adams Sidney. ....		Cherry island	1	M. F. O.	9
	4 Allen Professor. ....		Belfie island & Black	1	M. F. O.	Bellville
	7 Acton James. ....		Burnt island	1	M. F. O.	9
	8 Asselstine G. N. ....		pt 12	1	M. F. O.	9
	16 Allen Joseph. ....		pt 12	1	M. F. O.	9
	17 Abbott John. ....		pt Tidd's island	1	M. F. O.	9
	19 Brown William. ....		pt A	1	M. F. O.	10
	18 Brown James. ....	j	pt A	1	M. F. O.	10
	36 Brown James. ....	j	n pt 5	1	M. F. O.	9
	38 Brown Robert. ....	j	s pt 5	1	M. F. O.	9
	37 Brown John. ....		pt 5	1	M. F. C.	9
	28 Belfie Gilbert. ....		Lindsay island	1	M. F. O.	9
	40 Boyle Lawrence A. ....	j	e ½ 22	3	M. F. O.	9
	60 Boyle John jr. ....	j	w ½ 18	2	M. F. O.	9
	41 Boyle Lawrence. ....	j	w ½ 23	3	M. F. O.	9
	42 Boyle Owen. ....	j	w ½ 23	3	M. F. F. S.	9
	43 Boyle Peter. ....	j	pt 23	3	M. F. F. S.	9
	61 Boyle Terrence. ....	j	w ½ 18	2	M. F. O.	9
	35 Bradley Benjamin. ....		pt 18	4	M. F. O.	8
	45 Bruton George. ....		pt 21	1	M. F. O.	9
	30 Bulloch Wm. sr. ....		pt Tidd's island	1	M. F. O.	9
	44 Boyle Patriek. ....	j	w ½ 23	3	M. F. F. S.	9
	32 Brough Robert. ....		pt Bostwick island	1	M. F. O.	9
	34 Byers William. ....		pt Bostwick island	1	M. F. O.	9
	31 Black David. ....		Leek island	1	M. F. O.	9
	39 Britton Charles. ....		L. John & Barrow islands	1	M. F. O.	9

No. on Roll	NAME.	JURORS.	LOT.	CON.	—	POST OFFICE ADDRESS
27	Beach Professor.....		Red Horse Island	1	Leeds	M. F. O. Albany
29	Bolton John.....		pt 12	1		M. F. O. Ellisville
	Britton W. H.....		pts 8 & 9	1		M. F. O. 9
91	Carpenter Lorenzo.....	j	pts 16 & 17	5		M. F. O. 8
92	Carpenter Alexander...	j	pts 16 & 17	5		M. F. F. S. 8
105	Cornett Thomas M.....		pt Tidd's island	1		M. F. O. 9
71	Campbell James.....		pt 12	1		M. F. O. 9
76	Campie L. C.....		A & B Idyl Wyld	1		M. F. O. Toronto
86	Clendenning Andrew sr.		pt 24	3		M. F. O. 9
88	Clendenning John W.....		w $\frac{1}{2}$ 24	4		M. F. O. 9
87	Clendenning Andrew jr.		pt 24	3		M. F. O. 9
84	Clendenning Joshua G..	j	c pt 24	3		M. F. O. 9
85	Clendenning William G..	j	pt 24	3		M. F. O. 9
68	Cunningham Robert.....	j	pts 20, 21 & other prop.	1		M. F. O. 9
73	Cossitt G. M.....		saw mill pt 19	3		M. F. O. Br'kville
75	Coleman Professor.....		Pitch Pine island	1		M. F. O. Toronto
74	Castle Doctor.....		Blackberry island	1		M. F. O. Toronto
98	Covey John.....	j	pts 9 & 10	1		M. F. T. 9
103	Covey James.....	j	pts 11 & 12	1		M. F. T. 9
83	Cowan Henry.....	j	pt 12	1		M. F. O. 9
77	Cowan John.....	j	n pt e $\frac{1}{2}$ 5	1		M. F. O. 9
78	Cowan John B.....	j	n pt e $\frac{1}{2}$ 5	1		M. F. O. 9
79	Cowan Harrison.....	j	pt e $\frac{1}{2}$ 5	1		M. F. O. 9
80	Cowan James.....		pt 6	1		M. F. O. 9
81	Cowan Albert.....		pt 6	1		M. F. O. 9
67	Cowan George S.....	j	pt 6	1		M. F. O. 9
82	Carpenter Hiram.....	j	s w $\frac{1}{2}$ 17	4		M. F. O. 8
164	Clarke William.....	j	e $\frac{1}{2}$ w $\frac{1}{2}$ 2	1		M. F. T. 9
203	Cain William R.....	j	n pts 17 & 18	4		M. F. T. 8
66	Chatem John jr.....	j	pt 21 & 22	1		M. F. O. 9
104	Covey George.....	j	pts 11 & 12	1		M. F. F. S. 9
90	Clendenning Alexander..	j	c pt 24	3		M. F. T. 9
252	Clark Samuel.....	j	s w pt 4	1		M. F. O. 9
62	Dora Seviril.....		pts 8 & 9	1		M. F. T. 9
107	Daniels William.....		pt 18	1		M. F. O. 9
142	Davis Captain.....		pt Tidd's island	1		M. F. O. 9
122	Day Jacob.....	j	pt 21	5		M. F. O. 9
127	Darling John M.....	j	pt 19	2		M. F. O. 9
125	Day John William.....	j	pt 19	3		M. F. O. 9
143	Donevan James.....		pt Tidd's island	1		M. F. O. 9
134	Darling David.....		pt Tidd's island	1		M. F. O. 9
108	Dempster James.....		pt 9	1		M. F. O. 9
109	Dempster William.....		pt 9	1		M. F. O. 9
132	DeWitta Jacob.....	j	pt Hay island	1		M. F. O. 9
121	Doupe Joseph.....		w $\frac{1}{2}$ 6	1		M. F. O. Win'ipeg

No. on Roll

133 D

141 D

147 E

151 E

148 E

153 E

155 E

157 F

158 F

165 F

162 F

156 F

159 F

160 F

161 F

168 F

173 G

196 G

171 G

182 G

184 G

185 G

186 G

181 G

195 G

187 G

180 G

183 G

G

215 H

217 H

199 H

204 H

205 H

197 H

212 H



No. on Roll	NAME.	JURORS.	LOT.	CON.	—	POST OFFICE ADDRESS
213	Haig Joseph.....	j	pt 19	2	Leeds	M. F. O. 9
210	Herbison James.....		s e ¼ 20	2		M. F. O. 9
207	Hall William.....		Island No. 21	1		M. F. O. M'treal
202	Healey Alexander.....	j	pts 17 & 18	4		M. F. O. 9
206	Haanel E.....		Island No. 14	1		M. F. O. Syracuse
200	Herbison Benjamin....		pts 22 & 23	5		M. F. O. 4
201	Herbison David.....		pts 22 & 23	5		M.F.F.S 4
129	Haig David A.....	j	n pt 20	2		M. F. O. 1
208	Hagar J. M.....		pt Tidd's island	1		M. F. O. Ottawa
216	Heaslip Philip.....		pt 3	1		M. F. O. 9
128	Haig John G.....	j	pt 18	1		M. F. O. 9
198	Hicks Edward.....		pt Tidd's island	1		M. F. O. 9
209	Hicks E. S.....		Bradon's point	1		M. F. O. 9
221	Heasler Henry jr.....	j	s pt 17	3		M. F. O. 9
222	Heasler Philip.....	j	n pt 17	2		M. F. O. 9
223	Hale William.....		pt Tidd's island	1		M. F. O. 9
226	Jackson Patrick C.....	j	w ½ e ½ 2	1		M. F. O. 9
228	Jackson Henry G.....	j	e ½ c ½ 2	1		M. F. O. 9
229	Jackson Albert.....	j	e ½ c ½ 2	1		M.F.F.S 9
225	Jackson Elijah B.....		pt A	1		M. F. O. 9
227	Jackson Miles S.....	j	pt 3	1		M. F. O. 9
230	Jackson Henry.....	j	e ½ e ¼ 2	1		M.F.F.S 9
232	King William H.....		c pt 18	4		M. F. O. 8
234	Kavanagh Henry.....		pt 17	4		M. F. O. 8
241	Kavanagh John G.....	j	e ½ 21	3		M. F. O. M'nitoba
239	Kidd John.....	j	pts 9, 10, 11 & 12	1		M. F. O. 9
235	Kavanagh James.....		pt 20	1		M. F. O. 9
240	Kidd John jr.....	j	pts 9, 10, 11, 12	1		M. F. O. 9
163	Leakey Robert jr.....	j	pt 1	1		M. F. T. 9
248	Lindsay Alexander.....	j	pt 8	1		M. F. O. 9
249	Lindsay Thomas.....	j	pt 8	1		M. F. O. 9
250	Lindsay William.....	j	pt 8	1		M. F. O. 9
255	Leakey Thomas.....	j	e ¼ 4	1		M. F. O. 9
257	Leakey John.....	j	e ¼ 4	1		M.F.F.S 9
246	Leakey Robert sr.....		w pt 1	1		M. F. O. 9
258	Loney Hugh.....	j	pts 17 & 18	1		M. F. O. 9
245	Little Thomas.....	j	e ¼ 3	1		M. F. O. 9
251	Lloyd William.....		s w pt 4	1		M. F. O. 9
263	Legge Joshua.....		c pt 20	1		M. F. O. 9
260	Landon Edgar.....		pt 21	1		M. F. O. 9
256	Leakey James.....	j	e ¼ 4	1		M. F. O. 9
189	Lucy George.....		pt 17	2		M.F.F.S 9

No. on Roll

211 M  
274 M  
287 M  
290 M  
266 M  
284 M  
285 M  
289 M  
302 M  
268 M  
267 M  
270 M  
152 M  
421 M  
286 M  
297 M  
288 M  
298 M  
327 Pa  
325 Pr  
332 Pe  
324 Pe  
331 Pe  
350 Pe  
326 Pr  
333 Qu  
334 Qu  
343 Re  
344 Re  
336 Ri  
337 Ri  
342 Re  
347 Ri  
339 Re  
346 Re

POST OFFICE ADDRESS		No. on Roll	NAME.	JURORS.	LOT.	CON.	—	POST OFFICE ADDRESS
F. O.	9	211	Moore Reuben.....	j	pts 19, 20 & 21	1	Leeds	M. F. O. 9
F. O.	9	274	Mallory Thomas.....		pt 12	1		M. F. O. 9
F. O.	M'treal	287	Moore David.....		pt 19	2		M. F. O. 9
F. O.	9	290	McDonald Herbert S...	j	n ½ 13, 14 & 15	1		M. F. O. Br'kville
F. O.	Syracuse	266	McKenzie William.....		pt Tidd's island	1		M. F. O. 9
F. O.	4	284	McNinch John.....	j	pt 7	1		M. F. O. 9
F.F.S	4	285	McNinch Walter.....	j	pt 7	1		M.F.F.S 9
F. O.	1	289	McNinch Robert.....	j	w pt 7	1		M. F. O. 9
F. O.	Ottawa	302	Mason T. G.....		pt Hay island	1		M. F. O. Toronto
F. O.	9	268	Meggs Joseph.....		pt Tidd's island	1		M. F. O. 9
F. O.	9	267	Matthew W. G.....		pt Tidd's island	1		M. F. O. 9
F. O.	9	270	McCammon Samuel....		Pike island	1		M. F. O. 9
F. O.	9	152	McMurchy John.....	j	block E & F	1		M. F. O. 9
F. O.	9	421	Moore Nelson.....	j	c pt 21 & 22	1		M. F. O. 5
F. O.	9	286	McNinch John M.....	j	pt 7	1		M.F.F.S 9
F. O.	9	297	McDonald John.....		Waterlily island	1		M. F. O. 9
F. O.	9	288	Moore David J.....	j	pt 19	2		M.F.F.S 9
		290	Mowat Professor.....	j	Hog island	1		M. F. O. King'ton
F. O.	9							
F. O.	9							
F.F.S	9	319	Ormiston Walter S.....		pt Tidd's island	1		M. F. O. 9
F. O.	9	318	O'Neil Lawrence.....		pt Tidd's island	1		M. F. O. 9
F. O.	9							
F.F.S	9							
F. O.	8	327	Parmenter Theodore...	j	pt 16	1		M. F. O. 9
F. O.	8	325	Pritchard James.....	j	pt 19	3		M. F. O. 9
F. O.	M'itoba	332	Powley Francis.....	j	pts 5 & 6	1		M. F. O. 9
F. O.	9	324	Petrie Archibald.....	j	pt Tidd's & Hucklebe'y Is.	1		M. F. O. Cum'rl'd
F. O.	9	331	Pelow Henry.....	j	n pts 4 & 5	1		M. F. O. 9
F. O.	9	350	Perry Benjamin.....	j	n pts 18 & 19	3		M. F. T. 8
F. O.	9	326	Pritchard Thomas.....	j	w ½ 20	3		M. F. O. 8
F. T.	9							
F. O.	9	333	Quinsey Joseph.....		pts 8, 9, 10, 11 & 12	1		M. F. O. 9
F. O.	9	334	Quinsey John.....	j	pts 8, 9, 10, 11 & 12	1		M.F.F.S 9
F. O.	9							
F. O.	9							
F.F.S	9							
F. O.	9	343	Rogers James T.....		pts 16 & 17	1		M. F. O. 9
F. O.	9	344	Rogers William G.....		pts 16 & 17	1		M. F. O. 9
F. O.	9	336	Richardson William....	j	pt 19	1		M. F. O. 9
F. O.	9	337	Richardson Anson.....	j	pt 19	1		M.F.F.S 9
F. O.	9	342	Rogers Charles B.....		pt Tidd's island	1		M. F. O. 9
F. O.	9	347	Richmond James.....		pt Bostwick island	1		M. F. O. 13
F.S	9	339	Reid David J.....		pt Tidd's island	1		M. F. O. 9
F. O.	9	346	Robertson William S...		pt 17	1		M. F. O. 9



No on Roll	NAME.	JURORS.	LOT.	CON.	—	POST OFFICE ADDRESS
381	Skinner Frederick.....		Lindsay island	1	Leeds	M. F. O. 9
364	Sliter Alexander.....	j	pt 2	1		M. F. O. 9
353	Steacey Joseph.....		pts 17 & 18	4		M. F. O. 8
366	Shaw Thomas.....		pts 17 & 22	3		M. F. O. 9
361	Shaw Robert.....	j	pt 19	3		M. F. O. 9
370	Shaneman Oliver J.....		pt Tidd's island	1		M. F. O. 9
363	Stark Thomas.....		pt A	1		M. F. O. 9
362	See Alexander.....		pt Tidd's island	1		M. F. O. 9
352	Shaw Edward.....		18	5		M. F. O. 8
348	Shaw James.....		pts 18 & 19	3		M. F. O. 8
365	Switzer John C.....		pt 23	1		M. F. I. 9
349	Shaw James jr.....		pt 18 & 19	3		M.F.F.S 8
379	Stafford William W.....		pt 24	3		M. F. O. 1
383	Storey Thomas J.....		pt Tidd's island	1		M. F. O. 9
398	Thompson Robert G.....	j	8, 9, 10, 11 & 12	1		M. F. O. 9
387	Turner John.....		w c pt 21	1		M. F. O. 9
400	Turner John B. W.....	j	pt 6	1		M. F. O. 9
402	Taylor Robert.....		pt Tidd's island	1		M. F. O. 9
397	Taylor George.....		island No. 21	1		M. F. O. 9
403	Taylor Clark H.....		pt Tidd's island	1		M. F. O. 9
386	Thompson John C.....		pts 10, 11 & 12	1		M. F. O. 9
390	Turcott John.....	j	pt Bostwick island	1		M. F. O. 9
389	Thomas S. A.....		pt Tidd's island	1		M. F. O. 9
404	Taylor James.....		pt Tidd's island	1		M. F. O. NewYrk
405	Thomas L. C.....		pt Tidd's island	1		M. F. O. 9
407	Upham R. W.....		Sylvia island	1		M. F. O. Br'kville
422	Waldie John.....	j	pts 16 & 17	1		M. F. O. 9
423	Waldie Andrew.....		pts 16 & 17	1		M. F. O. 13
408	Webb William sr.....		pts 21 & 22	1		M. F. O. 9
409	Webb Joel Snider.....		pts 21 & 22	1		M.F.F.S 9
410	Webb William James.....		pts 21 & 22	1		M.F.F.S 9
424	Wright Charles K.....		pt Tidd's island	1		M.F.F.S 9
425	Wright Miles.....		pt Tidd's island	1		M. F. O. 9
411	Williams Thomas.....		n pt 24	5		M. F. O. 4
419	Walton Henry E.....		pt Tidd's island	1		M. F. O. 9
420	Wilson Hugh.....		c pt 21 & 22	1		M. F. O. 9

No. on Roll

PA

9 A

89 C

169 F

172 G

188 G

231 K

253 L

276 M

170 M

382 S

PA

427 A

431 D

429 D

437 F

432 G

174 G

433 M

435 P

434 P

436 S

No. on Roll	NAME.	JURORS.	LOT.	CON.	—	POST OFFICE ADDRESS
-------------	-------	---------	------	------	---	---------------------

*PART II.—Persons entitled to vote at Municipal Elections only.*

9	Andress Susan.....		s e pt 18	4 Leeds	Owner	8
89	Clendinning Christina..		c pt 24	3	Owner	9
169	Franks Louisa J.....		{L block, Tremont Park {Tidd's island 3, 4 & 5	1	Owner	Toronto
172	Gough Huldah.....		n w pt 22	5	Owner	4
188	Grundy Margaret.....		pt 17	2	Owner	9
231	King Elizabeth.....		c pt 18	4	Owner	8
253	Livingstone Mrs. Henry		pt Hickory island	1	Owner	9
276	McDonald Henrietta...		Hog island	1	Owner	9
170	McAdie Catharine G...		{L block, Tremont Park {Tidd's island 3, 4 & 5	1	Owner	Toronto
382	Sheppard Mrs. Samuel..		pt Tidd's island	1	Owner	9

*PART III.—Persons entitled to vote at Elections to the Legislative Assembly only.*

427	Andress Daniel.....		pt 20	3 Leeds	M. F.	8
431	Dickson James.....		pt 20	3	M. F.	8
429	Dawson Frank H.....		pt 2	4	M. F.	7
437	Fullerton Allen.....		pt 21	1	M. F.	9
432	Griffin Jeremiah.....		pt 19	5	M. F.	8
174	Griffin Sidney.....		pt 19	5	M. F.	8
433	Mallory Milo.....		pt 10	1	M. F.	9
435	Perry George.....		pt 19	3	M. F.	8
434	Powley Andrew.....		pt 2	3	M. F.	9
436	Stacey George.....		pt 21	1	M. F.	9

### POLLING SUB-DIVISION NO. 3.

Comprising Lots Nos. 23 and 24 in the 1st and 2nd Concessions of Leeds, with all the islands in front of the same lying in Canadian waters, together with all those parts of the 1st, 2nd and 3rd Concessions of Lansdowne lying west of Lot No. 15, also with all islands in front of the same lying in Canadian waters.

#### *PART I.—Persons entitled to vote at BOTH Municipal Elections and Elections to the Legislative Assembly.*

No on Roll	NAME.	JURORS.	LOT.	CON.	—	POST OFFICE ADDRESS
6	Allen Robert sr.....	j	e ½ 6	3	Lans	M. F. O. 1
15	Anderson C. G.....	j	pt Negro Island	1		M. F. O. M'treal
18	Breakenridge Archibald.	j	s ½ 5	1		M. F. O. 5
20	Buck William.....	j	n pt 4	1		M. F. O. 5
22	Boyce Robert.....	j	s pt 1 & 2	1		M. F. O. 5
21	Boyce Byron.....	j	s pt 1 & 2	1		M. F. O. 5
26	Bradley Richard.....	j	w ¾ A	3		M. F. O. 9
27	Bradley John W.....	j	w ¾ A	3		M.F.F.S 9
28	Bradley Ogle R.....	j	pt A	3		M. F. O. 9
43	Burns Edward.....	j	s e pt 10	3		M. F. T. 1
	Burns Thomas.....	j	s e pt 10	3		M. F. O. 1
38	Burns John.....	j	n e pt 14	3		M. F. O. 1
52	Burns James.....	j	n w ¼ 14	3		M. F. O. 2
51	Burns William J.....	j	n w ¼ 14	3		M. F. O. 1
47	Burns William.....	j	s e ¼ 12	3		M. F. O. 1
63	Buck Wesley.....	j	c pt 6, cheese factory	1		M. F. O. 5
19	Breakenridge David....	j	s ½ 5	1		M. F. O. 5
96	Capes Hiram.....	j	pt 24	2		M. F. O. 9
62	Cliffe Thomas.....	j	n pt A	2		M. F. O. 1
65	Cross John.....	j	pts 5, 6 & 7	1		M. F. O. 5
66	Cross George.....	j	pts 5, 6 & 7	1		M.F.F.S 5
68	Cowan Alexander.....	j	pt 7	1		M. F. O. 9
70	Cliffe George.....	j	n pt 1	1		M. F. O. 5
73	Connor Matthew.....	j	pts 5, 6 & 7	1		M. F. O. 5
71	Cliffe Andrew.....	j	n pt 1	1		M.F.F.S 5
72	Cliffe Joseph.....	j	c pt 2	1		M. F. O. 5
73	Cornett James sr.....	j	pt 1	2		M. F. O. 9
74	Cornett James jr.....	j	pt 1	2		M. F. O. 9
399	Coverett Alexander....	j	e ½ 8	1		M. F. T. 9
	Cochrane James B.....	j	n pt 8	3		M. F. T. 1
514	Chisamore Joseph.....	j	w ¼ 10	2		M. F. O. 1

No. on Roll  
75 Cl  
79 Cl  
77 Co  
85 Co  
89 Co  
88 Cl  
107 Co  
108 Cr  
109 Cr  
113 Cr  
114 Cr  
115 Cl  
116 Co  
556 Cl  
81 Co  
583 Cl  
76 Cl  
135 D  
122 D  
131 D  
134 D  
152 D  
156 D  
153 D  
154 D  
155 D  
160 D  
119 D  
121 D  
106 D  
133 D  
165 E  
166 E  
168 E  
169 E  
161 E  
177 F  
179 F  
178 F  
185 F  
197 F  
205 G  
209 G  
200 G

f Leeds, with all  
her with all those  
west of Lot No.  
waters.

Municipal  
assembly.

	POST OFFICE ADDRESS
L. F. O.	1
L. F. O.	M'treal

L. F. O.	5
L. F. O.	5
L. F. O.	5
L. F. O.	5
L. F. O.	9
L. F. O.	9
L. F. O.	9
L. F. O.	9
L. F. O.	9
L. F. O.	1
L. F. O.	1
L. F. O.	1
L. F. O.	2
L. F. O.	1
L. F. O.	1
L. F. O.	5
L. F. O.	5

L. F. O.	9
L. F. O.	1
L. F. O.	5
L. F. O.	5
L. F. O.	9
L. F. O.	5
L. F. O.	5
L. F. O.	5
L. F. O.	9
L. F. O.	9
L. F. O.	9
L. F. O.	1
L. F. O.	1

No. on Roll	NAME.	JURORS.	LOT.	CON.	—	POST OFFICE ADDRESS
75	Cliffe John.....	j	pt 1	1 Lans	M. F. O.	5
79	Cliffe James.....	j	pt 1	1	M.F.F.S	5
77	Cornett Robert A.....	j	w ½ 5	3	M. F. O.	1
85	Cochrane John.....	j	n w ¼ 6	3	M. F. O.	9
89	Cochrane James.....	j	n e ¼ 7	3	M. F. O.	9
88	Clare John.....	j	n e ¼ 4	2	M. F. O.	1
107	Cook Silas.....	j	Hog island	1	M. F. Oc.	9
108	Cross Firman.....	j	pt 6, 7, 8 & 9	1	M. F. O.	1
109	Cross Edwin.....	j	pt 6	1	M. F. O.	6
113	Cross Reuben M.....	j	pts 3 & 4	1	M. F. O.	5
114	Cross John jr.....	j	pts 6 & 7	1	M. F. O.	5
115	Clark Frederick D.....	j	pt Sir James' island	1	M. F. O.	Oswego
116	Cook George S.....	j	pt Sir James' island	1	M. F. Oc.	9
556	Claxton John.....	j	pt 9	1	M. F. O.	Inverary
81	Cornett Wesley.....	j	s ¼ e ½ 5	3	M. F. O.	1
583	Chisamore George.....	j	c pt 5	1	M. F. T.	5
76	Cliffe Wesley.....	j	pt 1	1	M.F.F.S	5
135	Deano Charles.....	j	pt 10	1	M.F.F.S	6
122	Dickson David.....	j	pt Sir James' island	1	M. F. T.	5
131	Deano Aaron jr.....	j	pts 12, 13 & 14	1	M. F. O.	6
134	Deano James.....	j	pts 9 & 10	1	M. F. O.	6
152	Dodds Joseph.....	j	w ½ 1 & other premises	2	M. F. O.	5
156	Dodds Joseph R.....	j	e ¼ 3 & other premises	2	M. F. Oc.	5
153	Dodds William.....	j	w ½ 1 & other premises	2	M. F. Oc.	5
154	Dodds Samuel.....	j	w ½ 1 & other premises	2	M. F. Oc.	5
155	Dodds David.....	j	w ½ 1 & other premises	2	M. F. Oc.	5
160	Donevan Robert.....	j	e ¼ 1	3	M. F. O.	9
119	DeWolfe Bethuel.....	j	e pt 23	2 Leeds	M. F. O.	9
121	DeWolfe Joseph.....	j	e pt 23	2	M.F.F.S	9
106	Darling Geo. H.....	j	pt 24	2	M. F. O.	1
133	Deano Silas E.....	j	pt 10	1	M. F. Oc.	6
165	Elliott Robert.....	j	n pt w ¼ 7	1 Lans	M. F. O.	9
166	Elliott John S.....	j	n pt w ½ 7	1	M. F. Oc.	9
168	Elliott Thomas.....	j	c pt 2	1	M. F. O.	5
169	Elliott Joseph.....	j	c pt 3 & 4	1	M. F. O.	5
161	Elliott Henry.....	j	s e ¼ 3	3	M. F. O.	1
177	Fitzsimmons John.....	j	s pt 9	1	M. F. O.	6
179	Fitzsimmons John C.....	j	s pt 14	1	M. F. O.	6
178	Fitzsimmons James.....	j	pt 9	1	M. F. O.	R'ckport
185	Fowler Chauncey.....	j	Tower island	1	M. F. Oc.	5
197	Fitzsimmons Christopher	j	pt 6 cheese factory	1	M. F. O.	5
205	Gray Charles sr.....	j	pts 3 & 4	1	M. F. O.	5
209	Gray Hugh.....	j	pts 3 & 4	1	M. F. O.	5
200	Gardiner Norman.....	j	e pt 2	1	M. F. O.	5

No. on Roll	NAME.	JURORS.	LOT.	CON.	—	POST OFFICE ADDRESS
242	Heaslip Thomas sr.....	J	pt 13	3	Lans	M. F. O. 1
243	Heaslip Thomas jr.....	J	pt 13	3		M. F. Oc. 1
245	Humphrey Joseph.....	J	pts 10 & 11	2		M. F. O. 1
581	Heaslip William J.....	J	w c pt A	1		M. F. T. 5
244	Heaslip Gordon.....	J	pt e 1/2 13	3		M. F. F. S. 1
281	Jack William.....	J	w pt 12	2		M. F. O. 1
302	Kyes George.....	J	pt 6	1		M. F. O. 5
311	Kyes Nicholas.....	J	s w 1/2 6	1		M. F. Oc. 5
313	Kyes William E.....	J	s w 1/2 6	1		M. F. Oc. 5
306	Keating Edwin B.....	J	pts A & 1	1		M. F. Oc. 5
307	Kyes Asahel.....	J	6	2		M. F. O. 9
308	Kyes James H.....	J	6	2		M. F. F. S. 9
309	Kyes Asahel M.....	J	pt 6	1		M. F. Oc. 9
563	Keating Orlando.....	J	pts 12 & 13	3		M. F. T. 2
579	King George.....	J	c pt 2	1		M. F. Oc. 5
314	Landon Wellington.....	J	n c 1/2 5	1		M. F. O. 5
317	Landon Warren.....	J	pt 10	3		M. F. O. 1
319	Landon John B.....	J	pts 11 & 12 & other prem.	1		M. F. O. 1
322	Landon William N.....	J	s e 1/2 9	2		M. F. O. 1
323	Landon Ephraim.....	J	s e 1/2 9	2		M. F. O. 9
321	Landon Nelson E.....	J	pts 11 & 12	2		M. F. Oc. 1
324	Landon Mortimer.....	J	s e pt 13	1		M. F. O. 1
326	Landon Albert.....	J	pt 10	3		M. F. O. 1
327	Landon Oliver.....	J	s pt 8	3		M. F. O. 1
328	Landon John T.....	J	s pt 8	3		M. F. Oc. 1
330	Latimer David R.....	J	w 1/2 5	2		M. F. O. 9
331	Latimer Thomas E.....	J	w 1/2 5	2		M. F. Oc. 1
487	Lappin Charles.....	J	pt 11 & 12	3		M. F. T. 1
350	Lappin Patrick M.....	J	n 1/2 4	3		M. F. O. 1
352	Loman James.....	J	n e pt 12	3		M. F. O. 1
320	Landon John B. jr.....	J	pt 11 & 12	1		M. F. F. S. 1
386	Murchie Robert.....	J	pt 1 & 2	1		M. O. 1
388	McNeil Amos.....	J	n e pt 12	1		M. F. O. 1
406	McNeil John W.....	J	s 1/2 11	2		M. F. O. 1
389	McNeil Noah P.....	J	pts 11, 12 & other prem.	1		M. F. O. 1
390	Modler Adam.....	J	c pts 1 & 2	1		M. F. O. 5
392	Moore Albert.....	J	s pt 4	3		M. F. Oc. 1
397	McNeil Abram D.....	J	7	2		M. F. O. 9
398	McNeil William A.....	J	c 1/2 8	1		M. F. O. 9
402	McCormack James.....	J	s pt 11	3		M. F. O. 1

No. on Roll	NAME.
425	McK...
426	McK...
482	Moore
67	McN...
325	Morr...
395	Modl...
453	McB...
468	Peck
478	Robe...
479	Robe...
480	Roge...
481	Roge...
484	Rape...
485	Rape...
486	Rape...
494	Rich...
496	Rudd...
497	Rudd...
498	Rich...
500	Rich...
335	Rich...
458	Roge...
	Reid...
438	Rank...
529	Rogc...
79	Slack...
512	Strat...
511	Stead...
513	Stead...
516	Shiel...
517	Shiel...
520	Ship...
521	Ship...
526	Ship...
	S' ipr...
528	Stree...
534	Stead...
535	Stead...
555	Staff...
558	Staff...
559	Staff...
616	Smit...
527	Strat...

	POST OFFICE ADDRESS	No. on Roll	NAME.	JUROES.	LOT.	CON.	—	POST OFFICE ADDRESS
O.	1	425	McKay Hugh.....	J	s $\frac{1}{4}$ 14	3 Lans	M. F. O.	1
Oc.	1	426	McKay Ezra.....	J	s $\frac{1}{4}$ 14	3	M. F. Oc.	1
O.	1	482	Moore Ira.....	J	pt 3 & 4	1	M. F. Oc.	1
T.	5	67	McNeil Malcolm.....	J	pt 5, 6 & 7	1	M. F. T.	5
F.S.	1	325	Morrow Wilson.....	J	e $\frac{1}{2}$ 14	2	M. F. T.	1
		395	Modler Frederick.....	J	pt 7	3	M. F. Oc.	1
		453	McBossie Allen.....	J	island 83	1	M. F. O.	13
O.	1	468	Peck Noah.....	J	w $\frac{1}{2}$ 8	1	M. F. O.	9
O.	5	478	Robertson William H..	J	e $\frac{1}{4}$ 10	1	M. F. O.	1
Oc.	5	479	Robertson John B.....	J	pt 13	2	M. F. O.	1
Oc.	5	480	Rogers Holmes.....	J	c pt 3 & 4	1	M. F. O.	9
O.	9	481	Rogers James H.....	J	c pt 3 & 4	1	M. F. Oc.	9
F.S.	9	484	Rape Patrick.....	J	s w $\frac{3}{4}$ 12	3	M. F. O.	1
Oc.	9	485	Rape Charles.....	J	s w $\frac{3}{4}$ 12	3	M. F. Oc.	1
T.	2	486	Rape Thomas.....	J	pt 11 & 12	3	M. F. O.	Kingst'n
Oc.	5	494	Richardson Peter.....	J	pt A	1	M. F. O.	5
		496	Rudd George.....	J	pt 1 & A	3	M. F. O.	9
		497	Rudd Eldon W.....	J	pt A & 1	3	M. F. O.	9
O.	5	498	Richardson Robert.....	J	pt A	1	M. F. O.	5
O.	1	500	Richardson Thomas G..	J	e $\frac{1}{4}$ 2	3	M. F. O.	9
O.	1	335	Richardson Alexander..	J	c pt 24	1 Leeds	M. F. O.	9
O.	1	458	Roger William.....	J	pt 3 & 4	1	M. F. Oc.	9
O.	9		Reid William.....	J	n pt 8	3	M. F. O.	1
Oc.	1	438	Rankin Richard J.....	J	pt 4	1	M. F. T.	5
O.	1	529	Rogers David.....	J	n w pt 3	1	M. F. O.	9
O.	1							
O.	1							
O.	9	79	Slack Alexander.....	J	s e pt 6	3 Lans	M. F. T.	1
Oc.	1	512	Stratton Harvey.....	J	pt 3	1	M. F. O.	5
T.	1	511	Steacey Robert.....	J	w $\frac{1}{2}$ 2	2	M. F. O.	5
O.	1	513	Steacey Thomas.....	J	w $\frac{1}{2}$ 10	2	M. F. O.	1
O.	1	516	Shields Thomas.....	J	s w pt 13	3	M. F. O.	1
S	1	517	Shields Robert.....	J	s w pt 13	3	M. F. Oc.	1
		520	Shipman Freeman.....	J	pts 12 & 13	1	M. F. O.	6
		521	Shipman Charles.....	J	Downey island	1	M. F. O.	6
		526	Shipman William W...	J	e pt 11	1	M. F. O.	6
			Shipman Charles.....	J	pts 10, 14 & 15	1	M. F. O.	6
O.	1	528	Street Abraham.....	J	n w pt 3	1	M. F. T.	5
O.	1	534	Steacey Joseph.....	J	n pt 14	2	M. F. O.	1
O.	1	535	Steacey William W.....	J	n pt 14	2	M. F. Oc.	1
O.	5	555	Stafford John C.....	J	pt 12	2	M. F. O.	1
O.	1	558	Stafford William.....	J	pt 12	2	M. F. Oc.	1
O.	9	559	Stafford John R.....	J	pt 12	2	M. F. O.	1
O.	9	616	Smith Sidney.....	J	pt 8 & 9	2	M. F. T.	1
O.	1	527	Stratton Abram.....	J	s w $\frac{1}{4}$ 3	1	M. F. O.	5

No on Roll	NAME.	JURORS.	LOT.	CON.	—	POST OFFICE ADDRESS
388	Truesdell Cornelius.....	J	pt 24	1 Leeds	M. F. O.	9
86	Truesdell Reuben.....	J	s e $\frac{1}{4}$ 24	2	M. F. Oc.	9
336	Turner Robert.....	J	n w $\frac{1}{4}$ 7	3	M. F. T.	1
577	Webster Robert.....	J	s $\frac{1}{2}$ 9	3 Lans	M. F. O.	1
420	Wilson Hugh.....	J	c pt 2 & other premises	1	M. F. O.	5
580	Wilson Robert.....	J	c pt 1	1	M. F. O.	5
582	Wilson John B.....	J	c pt 5 & other premises	1	M. F. O.	5
593	Webster John A.....	J	w $\frac{1}{2}$ 10	1	M. F. O.	1
594	Waldie Robert.....	J	w $\frac{1}{2}$ 3	2	M. F. O.	5
610	Webster John.....	J	e $\frac{1}{2}$ 2	2	M. F. O.	5
611	Webster Nathaniel.....	J	e $\frac{1}{2}$ 2	2	M. F. F. S.	5
612	Webster William.....	J	n $\frac{1}{2}$ 9	3	M. F. O.	1
619	Webster Joseph.....	J	pt 10	2	M. F. O.	1
621	Wheeler John.....	J	pt 14	1	M. F. O.	6
218	Wilson William E.....	J	pt 2	1	M. F. Oc.	5
403	Williams Richard.....	J	s pt 11	3	M. F. T.	1
576	Webster John.....	J	w $\frac{1}{2}$ 2	3	M. F. O.	1
568	Waldie Nathaniel O.....	J	w $\frac{1}{2}$ 3	2	M. F. F. S.	5
623	Webster Nathaniel.....	J	s e cor. 8	3	M. F. O.	1

*PART II.—Persons entitled to vote at Municipal Elections only.*

82	Cornett Mary Jane.....	pt 5 & 9	3 & 2	Owner	1
78	Cochrane Mrs. Horatio.	s e pt 6	3	Owner	Utica
132	Deano Mrs. John.....	pt 10	1	Owner	6
391	Moore Mrs. Charles....	s pt 4	3	Owner	1
444	Mitchell Mrs. Robert...	pt 5	2	Owner	1
396	Modler Mrs. John.....	pts 6 & 7	3	Owner	1
95	Waldie Isabella.....	pt 24	2 Leeds	Owner	9

—	POST OFFICE ADDRESS
---	---------------------

M. F. O. 9  
M. F. Oc. 9  
M. F. T. 1

M. F. O. 1  
M. F. O. 5  
M. F. O. 5  
M. F. O. 5  
M. F. O. 1  
M. F. O. 5  
M. F. O. 5  
M. F. O. 1  
M. F. O. 1  
M. F. O. 6  
M. F. Oc. 5  
M. F. T. 1  
M. F. O. 1  
M. F. F. S. 5  
M. F. O. 1

*Elections only.*

Owner 1  
Owner Utica

Owner 6

Owner 1  
Owner 1  
Owner 1

Owner 9

No. on Roll	NAME.	JUROS.	LOT.	CON.	—	POST OFFICE ADDRESS
-------------	-------	--------	------	------	---	---------------------

*PART III.—Persons entitled to vote at Elections to the Legislative Assembly only.*

15	Anderson George.....		pt Negro island	1	Lans	M. F.	M'ntreal
16	Anderson Kenneth.....		pt Negro island	1		M. F.	M'ntreal
17	Anderson J. D. jr.....		pt Negro island	1		M. F.	M'ntreal
641	Barnes Arthur.....		pt 1	1		M. F.	5
637	Bryant Loftus.....		s ½ 11	2		M. F.	5
120	Cowan Malcolm.....		s w pt 6	1		M. F.	5
	Chisamore George.....		c pt 5	1		M. F.	5
604	Elliott Henry.....		w ¼ 7	3		M. F.	9
588	Emery Joshua.....		c pt 5	1		M. F.	5
642	Elliott Charles.....		n e pt 4	1		M. F.	5
634	Kilborn James.....		s pt 3	1		M. F.	5
585	Martial James.....		c pt 2	1		M. F.	5
327	Morrow Wilson.....		e ½ 14	2		M. F.	1
638	Pelow Henry.....		pt 6	1		M. F.	5
636	Patience Herbert.....		n w pt 3	1		M. F.	5
636	Quinn John.....		w pt 5	1		M. F.	5
647	Steacey James.....		s pt 3	1		M. F.	5
643	Waugh George.....		s pt A	1		M. F.	5
	Waugh Henry.....		s pt A	1		M. F.	1



## POLLING SUB-DIVISION NO. 4.

Comprising all those parts of the 1st, 2nd and 3rd Concessions of Lansdowne, lying east of Lot No. 14, together with all islands in front of the same lying in Canadian waters.

### *PART I.—Persons entitled to vote at BOTH Municipal Elections and Elections to the Legislative Assembly.*

No. on Roll	NAME.	JURORS.	LOT.	CON.	—	POST OFFICE ADDRESS
1	Armstrong William H.	j	w ½ 21	2	Lans	M. F. O. 1
3	Armstrong Charles	j	pts 21 & 22	3		M. F. O. 1
7	Armstrong David	j	w ½ 15	3		M. F. O. 1
8	Armstrong William	j	e ½ 15	3		M. F. O. 1
4	Armstrong William	j	s pt e ½ 21	3		M. F. O. 1
16	Allen Robert jr.	j	v l w pt 19	3		M. F. O. 1
6	Allen Robert sr.	j	v l pt 18	3		M. F. O. 1
58	Bradley Thomas A.	j	w pt 21	2		M. F. O. 1
17	Bailey Robert	j	5 Hill island	1		M. F. O. 6
24	Beatty William	j	s w pt 19	3		M. F. O. 1
25	Beatty Adam	j	s w pt 19	3		M. F. O. 1
28	Bradley Joseph A.	j	v l 4, 5	2		M. F. O. 1
31	Bowen William N.	j	n ½ 16	3		M. F. O. 1
34	Bradley Henry	j	n w pt 24	3		M. F. O. 1
35	Bradley Edmond R.	j	n w pt 24	3		M. F. F. S. 1
36	Bradley Thomas W.	j	pts 19 & 20	3		M. F. O. 1
42	Burns Thomas	j	s e pt 21	2		M. F. O. 1
48	Bradley Daniel J.	j	v l c pt 17	2		M. F. O. 1
53	Bell William	j	v l pts 12 & 16	2		M. F. O. 1
569	Bryant John	j	w ½ 17	3		M. F. T. 1
30	Bradley James E.	j	v l 4 & n ½ 5	2		M. F. Oc. 1
57	Bradley Carleton D.	j	v l w pt B 1	2		M. F. O. 1
32	Bowen John W.	j	n ½ 16	3		M. F. F. S. 1
59	Bowen G. H.	j	Rich island	1		M. F. O. Se'y's B'y
61	Cowan James	j	v l 13 pt 17	2		M. F. O. 1
64	Carpenter William	j	pt 14 & 15	1		M. F. O. 6
83	Copeland Samuel	j	pts 19 & 20	3		M. F. O. 1
84	Copeland David G.	j	pts 19 & 20	3		M. F. Oc. 1
98	Calhoun James	j	v l n pt 18	2		M. F. O. 1
99	Costello John	j	v l s pt s ½ 18	3		M. F. O. 1
105	Cornett Robert	j	v l 6	2		M. F. O. 1
217	Cranker William	j	c pt e ½ 24	3		M. F. Oc. 1
106	Cornett William A.	j	v l 9, 10 & pt 17	2		M. F. O. 1

No. on Roll

110 Co  
111 Co  
118 Co  
117 Co  
207 Cr  
255 Cr  
95 Ci  
Cr  
121 Ca  
122 Co  
185 Ca  
123 Cu  
124 Cu  
  
127 D  
129 D  
130 D  
136 D  
138 D  
139 D  
140 D  
149 D  
150 D  
151 D  
159 D  
126 D  
  
175 E  
162 E  
163 E  
176 E  
230 E  
169 E  
  
202 F  
203 F  
180 F  
181 F  
182 F  
194 F  
198 F  
199 F  
200 F  
201 F



No. on Roll	NAME.	JURORS.	LOT.	CON.	—	POST OFFICE ADDRESS
206	Gilroy Thomas.....		n $\frac{1}{2}$ 22	1	Laus	M. F. O. 1
214	Goodall George.....	j	n e pt 21	2		M. F. O. 1
228	Graham Francis.....	j	v l pt 17 & 21	2 & 3		M.F.F.S 1
230	Graham Daniel.....	j	pts 23 & 24	2		M. F. O. 1
231	Graham James H.....	j	pts 23 & 24	2		M.F.F.S 1
234	Godkin George.....		pt 22 cheese factory	1		M. F. Oc. 6
45	Gilbert Thomas.....		v l s e pt 18	3		M. F. T. 1
510	Gray James.....	j	v l 1, pt 16	2		M. F. T. 1
208	Gilroy George.....		n $\frac{1}{2}$ 22	1		M.F.F.S 1
219	Giffin Martin.....		pt 18	2		M. F. Oc. 1
252	Hunt Fitzmorris.....		8 Hill island	1		M. F. O. 14
253	Hunt John D.....		8 Hill island	1		M. F. O. 14
254	Hunt Thomas.....	j	s e pt 19	1		M. F. O. 14
256	Hunt William H.....		7 Hill island	1		M. F. O. 14
259	Hunt Thomas.....		8 Hill island	1		M. F. O. 14
260	Hunt Robert M.....	j	8 Hill island	1		M.F.F.S 14
261	Hunt Henry.....	j	8 Hill island	1		M.F.F.S 14
264	Hunt Henry sr.....		6 Hill island	1		M. F. O. 14
266	Hunt David.....	j	6 Hill island	1		M.F.F.S 14
265	Hunt Henry jr.....	j	6 Hill island	1		M.F.F.S 14
267	Horton George H.....	j	n e pt 18	3		M. F. O. 1
240	Haffie Edward A.....	j	v l pt 18	2		M. F. O. 1
238	Horton Richard.....	j	v l pts 16 & 17	2		M. F. O. 1
249	Heaslip John E.....	j	v l 9	2		M. F. O. 1
251	Haig David A.....	j	v l pt 20	2		M. F. O. 1
263	Horton Samuel E.....		pt 21	3		M. F. O. 1
275	Ivey John.....	j	n e pt 17	1		M. F. O. 6
277	Ivey William.....	j	n e pt 17	1		M.F.F.S 6
276	Ivey John jr.....	j	n e pt 17	1		M.F.F.S 6
278	Ivey Thomas A.....	j	n e pt 17	1		M.F.F.S 6
282	Johnston David B.....	j	c pt 19	3		M. F. O. 1
287	Johnston Wesley.....	j	n w pt 19	3		M. F. O. 1
292	Johnston Samuel J.....		v l pt 17	2		M. F. O. 1
290	Johnston Frederick W.....	j	w $\frac{1}{2}$ 18	3		M.F.F.S 1
293	Johnston Albert.....		v l pt 17	2		M.F.F.S 1
291	Johnston Samuel E.....	j	c pt 18	3		M. F. Oc. 1
289	Johnston William G.....	j	n w pt 19	3		M.F.F.S 1
297	Kirker Benjamin.....	j	v l 4	2		M. F. O. 1
298	Keating Theodore E.....	j	v l pt 17	2		M. F. O. 1
299	Keating Robert.....	j	v l pt 17	2		M.F.F.S 1
301	Kerr Matthew.....	j	w $\frac{1}{2}$ 21	1		M. F. O. 1
310	Keating James.....	j	v l 16, pt 17	2		M. F. O. 1
2	Killenbeck George.....		20 & w $\frac{1}{2}$ 21	2		M. F. T. 1
300	Keating George.....		v l pt 17	2		M.F. Oc. 1

Post  
Office  
Address

No. on Roll	NAME.	JURORS.	LOT.	CON.	—	Post Office Address
1	315 Latimer William J. ....	J	pts 20 & 21	1 Lans	M. F. O.	1
1	316 Latimer David B. ....	J	pt 21	1	M. F. O.	1
1	318 Latimer Robert F. ....	J	w pt 16	2	M. F. O.	1
1	329 Landon John. ....	J	s e pt 20	1	M. F. O.	1
1	348 Latimer John D. ....	J	v l s pt 19	3	M. F. O.	1
6	353 Latimer George. ....	J	pts 23 & 24	1	M. F. O.	1
1	355 Latimer William. ....	J	n e 1/4 24	1	M. F. O.	1
1	347 Latimer James. ....	J	pts 22 & 23	1	M. F. O.	1
1	354 Latimer Charles S. ....	J	pt e 1/4 23	1	M. F. F. S	1
1	356 Latimer Frederick M. ....	J	n e 1/4 24	1	M. F. F. S	1
	467 Landon Frederick. ....	J	Ash island	1	M. F. T.	6
14	450 Mulvaugh Henry C. ....	J	v l s pt 18	3	M. F. O.	1
14	358 McNeil Wallace. ....	J	v l w pt 19	3	M. F. O.	1
14	359 McGrath Thomas. ....	J	8 Hill island	1	M. F. O.	6
14	360 Mitchell Joshua. ....	J	s e pt 24	3	M. F. O.	1
14	361 McCullough William. ....	J	s w pt 24	2	M. F. O.	1
14	362 McCullough Wesley. ....	J	s w pt 24	2	M. F. Oc.	1
1	363 McCullough Robert. ....	J	pts 23 & 24	1 & 2	M. F. O.	1
1	365 McNeil William E. ....	J	c pt 18	1	M. F. O.	6
1	369 McNeil Adelbert. ....	J	pts 17 & 18	1	M. F. Oc.	6
1	370 McNeil Daniel. ....	J	c pt 20	1	M. F. O.	1
1	371 McNeil Albert. ....	J	c pt 20	1	M. F. F. S	1
1	372 McNeil Alexander. ....	J	pts 18 & 19	1	M. F. O.	1
1	373 McNeil John P. ....	J	pts 18 & 19	1	M. F. F. S	1
6	374 McKelvy James. ....	J	pt 20	1	M. F. Oc.	6
6	376 McNeil Bruce. ....	J	pts 16 & 17	2	M. F. O.	1
6	378 McNeil Byron. ....	J	pts 16 & 17	2	M. F. F. S	1
6	377 McNeil Freeman. ....	J	pts 16 & 17	2	M. F. F. S	1
6	379 Matthews George sr. ....	J	v l pt 19	3	M. F. O.	1
1	381 McFadden David. ....	J	s w pt 18	2	M. F. O.	1
1	382 McNeil David. ....	J	s w cor. 18	1	M. F. O.	6
1	383 Morehead Thomas. ....	J	s w 1/4 23	3	M. F. O.	1
1	384 McNeil Daniel. ....	J	pt 17	2	M. F. O.	1
1	385 McDonald James. ....	J	pt 18	3	M. F. O.	1
1	387 Moore Riley. ....	J	pt 22	2	M. F. O.	1
1	394 Moore Freeman. ....	J	v l pt 18	3	M. F. O.	1
1	393 Mitchell William. ....	J	pt 24	3	M. F. O.	1
1	447 McConnell William. ....	J	v l 21	2	M. F. O.	1
1	404 Moxley Robert. ....	J	pt 18	3	M. F. O.	1
1	424 McLaughlin David. ....	J	v l pt 18	3	M. F. O.	1
1	429 Moore Walsingham P. ....	J	v l pt 18	3	M. F. O.	1
1	433 McClary Robert. ....	J	pts 18 & 22	2	M. F. O.	1
1	434 McClary Charles B. ....	J	pts 18 & 22	2	M. F. O.	1
1	440 McAvoy Cornelius. ....	J	3 Hill island	1	M. F. O.	1
1	441 McAvoy Aylmer. ....	J	3 Hill island	1	M. F. F. S	1
1	369 Moore Lewis G. ....	J	pt 22	2	M. F. O.	1
1	400 Munford John. ....	J	v l 23, pt 17	2	M. F. O.	1
1	446 McKee Samuel. ....	J	v l pt 19	3	M. F. O.	1

No. on Roll	NAME.	JURORS.	LOT.	CON.	—	POST OFFICE ADDRESS
443	Moore Wesley.....		pt 22	2	Lans	M. F. O. 1
448	Merrill Herbert S.....	j	v l pt 19	3		M. F. O. 1
449	McCrea John G. H.....	j	pts 14 & 15	1		M. F. O. 6
380	Matthews George jr....		v l s pt 19	3		M. F. O. 1
125	Ovitt William.....		pt 12 & 13	1		M. F. T. 1
442	Patterson John.....	j	3 Hill island	1		M. F. O. 6
471	Peek James A.....	j	n pt 16 & 17	2		M. F. Oe. 1
466	Patterson George.....		pt Ash island	1		M. F. O. 6
473	Potter Orlando L.....		pt 25	1		M. F. O. 6
112	Quinn John.....	j	e $\frac{1}{2}$ 17	3		M. F. Oe. 1
126	Robertson James.....	j	c pt 16	1		M. F. T. 6
504	Robertson Andrew.....	j	s $\frac{1}{4}$ v l 22	2		M. F. O. 1
476	Robertson Thomas.....	j	s pt 16	1		M. F. O. 6
495	Redmond John.....	j	v l pt 18	2		M. F. O. 1
501	Reid William.....	j	v l pt 16	2		M. F. O. 1
503	Redmond George O.....	j	v l 5 pt 18	2		M. F. O. 1
477	Robertson David.....	j	s nt 16	1		M. F. Oe. 1
37	Running Robert J.....		cheese factory pt 19	3		M. F. T. 1
273	Rape Michael.....	j	v l 1 pt 18	2		M. F. Oe. 1
505	Robertson George.....		n e pt Ash island	1		M. F. O. 6
508	Snider Jeremiah.....	j	pt 18	2		M. F. O. 1
44	Shields Edward.....	j	s e pt 21	2		M. F. T. 1
509	Shipman David.....	j	v l w pt 16	2		M. F. O. 1
519	Sheppard William.....		e $\frac{1}{4}$ 24	2		M. F. O. 1
549	Stewart Charles.....	j	v l 8	2		M. F. O. 1
542	Shields John.....	j	v l 7	2		M. F. O. 1
544	Stacey William D.....		c pt 17	2		M. F. O. 1
361	Sullivan Patriek.....	j	pts 17 & 18	2		M. F. T. 1
533	Shaw John M.....	j	v l No. 1	2		M. F. O. 1
543	Stoops John.....		v l 14	2		M. F. O. 1
506	Stearne P.....		island No. 80	1		M. F. O. 13
560	Surplis Frank.....	j	e $\frac{1}{2}$ 22	2		M. F. O. 1
563	Taylor John W.....		v l 8	2		M. F. O. 1
564	Trickey William.....	j	e $\frac{1}{2}$ 22	1		M. F. O. 1
565	Trickey Simeon.....	j	e $\frac{1}{2}$ 22	1		M. F. F. S. 1
568	Turner William J.....	j	w $\frac{1}{2}$ 17	3		M. F. O. 1
572	Taylor Joseph.....	j	v l s pt 18	3		M. F. O. 1

50 W  
51 W  
623 W  
216 W  
585 W  
586 W  
606 W  
614 W  
617 W  
349 W  
54 W  
620 W  
366 W  
618 W  
624 W  
241 W

523 Yo  
697 Yo  
631 Yo

PAR

12 Am

33 Bow

128 Dar

157 Dix

158 Dix

227 Gra

239 Hat

272 Ivy

573 Lan

334 Lan

351 Lav

No. on Roll	NAME.	JURORS.	LOT.	CON.	—	POST OFFICE ADDRESS
50	Weston Thomas W.....		pt 18	2 Lans	M. F. O.	1
51	Weston John.....		pt 18	2	M. F. O.	1
623	Walts Andrew J.....		v l pt 17	2	M. F. O.	1
216	Wallis William H.....		pt 18 R.R. station	2	M. F. Oc.	1
585	Warren Benjamin B....		s w ½ 16	3	M. F. O.	1
586	Warren George.....		s w ½ 16	3	M. F. F. S.	1
606	Webster Norman W....		v l pt 17	2	M. F. O.	1
614	Warren Erastus.....		pt 16	3	M. F. O.	1
617	White Robert.....		n e ¼ 24	3	M. F. O.	3
349	Webster Charles.....		c pt 24	1	M. F. T.	1
54	Webster Robert E....		v l 12 & 16	2	M. F. T.	1
620	Webster Henry.....		pt 18	2	M. F. O.	1
366	Wood Peter M.....		c pt 18	1	M. F. Oc.	6
618	Wilcox H. K.....		e pt Hill island	1	M. F. O.	Mid'let'n
624	Warren William B....		v l e pt 19	3	M. F. O.	Rockf'ld
241	White William.....		v l pt 18	2	M. F. Oc.	1
523	Young Henry.....		v l 25	2	M. F. T.	1
697	Young Humphrey.....	j	n pts 19 & 20	3	M. F. O.	1
631	Young Charles J.....		v l pt 18	3	M. F. Oc.	1

*PART II.—Persons entitled to vote at Municipal Elections only.*

12	Ames Mrs. Isaac.....		v l s ½ 12	2 Lans	Owner	1
33	Bowen Mrs. Israel.....		n ½ 16	3	Owner	1
128	Darling Mrs. Thomas...		s pt 24	1	Owner	1
157	Dixon Margaret J.....		v l w pt 15	2	Owner	1
158	Dixon Ann.....		v l w pt 15	2	Owner	1
227	Graham Mrs. George...		v l n e pt 17	2	Owner	1
239	Haffie Mrs. James.....		v l s pt 19	3	Owner	1
272	Ivy Mrs. James.....		v l 1 pt 18	2	Owner	1
573	Landon Mrs. Elizabeth.		s pt 20	1	Owner	1
334	Landon Mrs. William...		pts 14 & 15 & 16	1 & 2	Owner	1
351	Lavine Mrs. John.....		v l s ¼ 5	2	Owner	1

No. on Roll	NAME.	JURORS.	LOT.	CON.	—	POST OFFICE ADDRESS
364	McNeil Mrs. Robert...		c pt 19	1	Lans	Owner 6
368	McNeil Mrs. Henry...		pts 17 & 18	1		Owner 1
	McNeil Mrs. William H.		pts 16 & 17	2		Owner 1
431	Moorhead Mrs. John...		v l 29	2		Owner 1
470	Peck Mrs. Ephraim...		n pts 16 & 17	2		Owner 1
499	Richardson Mrs. James.		v l pt 17	2		Owner 1
522	Sherard Mrs. George...		v l 29	2		Owner 1
605	Webster Mrs. Jonathan.		v l s 9	2		Owner 1
626	Young Mrs. Benjamin..		n pts 19 & 20	3		Owner 1

*PART III.—Persons entitled to vote at Elections to the Legislative Assembly only.*

52	Brown John.....		v l pt 18	2	Lans	M. F. 13
632	Deano Frank.....		c pt 15	2		M. F. 1
633	Deano Lafayette.....		s pt 18	1		M. F. 1
	Mitchell J. W.....		pt 24	2		M. F. 13
635	Nolan Isaac.....		s w pt 19	2		M. F. 1

PART

No. on Roll

9 A  
10 A  
11 A  
14 A

23 B  
39 B  
40 B  
41 B  
46 B  
55 B  
56 B  
60 B

103 C

102 C

63 C

80 C

86 C

89 C

90 C

92 C

93 C

94 C

100 C

101 C

96 C

97 C

91 C

101 C

141 D

142 D

143 D

POST  
OFFICE  
ADDRESS

### POLLING SUB-DIVISION NO. 5.

Comprising the 4th, 5th and 6th Concessions of Lansdowne.

*PART I.—Persons entitled to vote at BOTH Municipal Elections and Elections to the Legislative Assembly.*

No. on Roll	NAME.	JURORS.	LOT.	CON.	—	POST OFFICE ADDRESS
	9 Austin Harvey.....	j	pt 24	6 Lans	M. F. O.	1
	10 Austin John R.....	j	pt 24	6	M. F. O.	1
	11 Austin Harvey G.....	j	pt 24	6	M.F.F.S	1
	14 Austin Robert.....	j	w c pt 7	5	M. F. O.	4
	23 Britton William.....	j	pt 1	6	M. F. O.	9
	39 Blair Charles.....	j	e $\frac{1}{2}$ 5	5	M. F. O.	4
	40 Blair Thomas.....	j	w $\frac{1}{2}$ 6	5	M. F. O.	4
	41 Blair Theodore.....	j	w $\frac{1}{2}$ 6	5	M.F.F.S	4
	46 Burns Thomas E.....	j	n w $\frac{1}{2}$ 12	5	M. F. O.	2
	55 Bracken William.....	j	n pt A	6	M. F. O.	Ellisville
	56 Bevins James.....	j	v l n pt 14	6	M. F. O.	1
	60 Byers William.....	j	n pt 14	6	M. F. O.	9
	103 Cook Clark.....	j	w $\frac{1}{2}$ 16	5	M.F.F.S	2
	102 Cook James.....	j	w $\frac{1}{2}$ 16	5	M.F.F.S	2
	63 Cross Ransom.....	j	c pt 2	6	M. F. O.	4
	80 Cochrane James B.....	j	w $\frac{1}{2}$ 1	4	M. F. O.	1
	86 Claire Amos.....	j	e $\frac{1}{2}$ 7	4	M. F. O.	1
	89 Cowan John.....	j	pt 13 & 14	4	M. F. O.	1
	90 Cowan Truman.....	j	pt 13 & 14	4	M.F.F.S	1
	92 Cook William.....	j	s pt 13	5	M. F. O.	1
	93 Cross Martin.....	j	n $\frac{1}{2}$ 13	5	M. F. O.	2
	94 Cross Cyrus.....	j	n e $\frac{1}{2}$ 12	5	M. F. O.	2
	100 Cook John.....	j	w $\frac{1}{2}$ 16	5	M. F. O.	2
	101 Cook Robert.....	j	w $\frac{1}{2}$ 16	5	M.F.F.S	2
	96 Cross William W.....	j	pt 13	6	M. F. O.	2
	97 Cross Oliver.....	j	pt 13	6	M.F.Oc.	2
	91 Cowan George.....	j	pt 13 & 14	4	M. F. O.	4
	101 Cook Herbert.....	j	w $\frac{1}{2}$ 16	5	M.F.F.S	2
	141 Donevan Samuel.....	j	e $\frac{1}{2}$ 8	4	M. F. O.	1
	142 Donavan Patrick.....	j	e $\frac{1}{2}$ 4	4	M. F. O.	1
	143 Donavan John.....	j	c pt w $\frac{1}{2}$ 4	4	M. F. O.	1



No. on Roll	NAME.	JURORS.	LOT.	CON.	—	POST OFFICE ADDRESS
144	Donevan Michael.....	J	pt 15	4 Lans	M. F. O.	1
145	Dier Edward.....	J	s pt 21	5	M. F. O.	1
146	Dier Thomas.....	J	n pt 11	5	M. F. O.	2
147	Dier Thomas J.....	J	s pt 21	5	M. F. O.	2
164	Earl Edward.....	J	pt e 1/2 1	6	M. F. O.	3
170	Earl Allen.....	J	s 1/2 11	5	M. F. O.	2
172	Earl John.....	J	pts 12 & 13	5	M. F. O.	2
173	Earl Allen.....	J	pts 12 & 14	5	M. F. F. S.	2
174	Earl Charles.....	J	w pt 18.	4	M. F. O.	1
183	Foley John L.....	J	e 1/2 20	4	M. F. O.	1
186	Foley Henry R.....	J	pt 24	5	M. F. O.	3
187	Fodey John.....	J	s pt 12 & 14	6	M. F. O.	2
189	Fodey Thomas.....	J	pt 13	6	M. F. O.	3
192	Fair John.....	J	e 1/2 10 & other premises	5	M. F. O.	4
193	Fair William.....	J	w 1/2 10 & other premises	5	M. F. O.	4
191	Fair Edwin.....	J	s e pt 9	6	M. F. O.	4
195	Foley John R.....	J	c 1/2 16	5	M. F. O.	2
196	Fodey James.....	J	v l n pt 14	6	M. F. O.	2
270	Ferguson John M.....	J	w 1/2 9	5	M. F. Oc.	4
184	Foley Wesley.....	J	c 1/2 20	4	M. F. F. S.	1
204	Grier James W.....	J	w 1/2 23	5	M. F. O.	1
211	Grier William.....	J	n 1/2 23	4	M. F. O.	1
212	Green Samuel.....	J	s 1/2 23	4	M. F. O.	3
213	Green Alfred.....	J	s 1/2 23	4	M. F. Oc.	3
221	Gavin Benjamin jr.....	J	c 1/2 12	4	M. F. F. S.	1
222	Grier Joseph.....	J	e 1/2 20	5	M. F. O.	1
223	Grier William F.....	J	w 1/2 20	5	M. F. O.	1
229	Gavin John.....	J	17	6	M. F. O.	2
232	Grier James.....	J	pt 14, sawmill	6	M. F. O.	15
224	Grier Albert.....	J	c pt 14	6	M. F. O.	15
233	Greer Archibald.....	J	v l n pt 14	6	M. F. Oc.	15
225	Grier Maxwell.....	J	c pt 14	6	M. F. F. S.	15
226	Grier Frederick.....	J	c pt 14	6	M. F. F. S.	15
257	Humphrey George.....	J	s 1/2 15	5	M. F. O.	1
258	Heaslip John A.....	J	w 1/2 8	4	M. F. O.	1
262	Horton James.....	J	e 1/2 19	4	M. F. O.	1
268	Heaslip Samuel.....	J	w 1/2 10	5	M. F. O.	4
235	Haskins David L.....	J	n w pt 7	5	M. F. O.	4
236	Haskins Evans G.....	J	n w pt 7	5	M. F. O.	4
237	Horton Herbert.....	J	pts 7 & 8	5	M. F. O.	4
246	Heaslip Alexander.....	J	n pt 15	5	M. F. O.	1
248	Heasler Thomas.....	J	e 1/2 2	4	M. F. O.	9
250	Horton George.....	J	e 1/2 8	5	M. F. O.	4
	Horton Richard.....	J	e 1/2 9	5	M. F. O.	1

No. on Roll	NAME.
274	Ivey
279	John
284	John
285	John
295	Jarvis
294	Jarvis
296	John
303	Keane
304	Keane
333	Lane
335	Lane
334	Lane
337	Lap
339	Lap
340	Lap
341	Lap
357	Lap
343	Lap
344	Lap
346	Lone
338	Lap
342	Lap
596	Lay
345	Lap
401	McL...
	McL...
	McL...
409	McL...
405	Mo...
412	McL...
451	McL...
413	McL...
414	McL...
418	McL...
419	McL...
420	McL...
422	McL...
421	McL...
427	McL...
428	McL...
415	McL...

No. on Roll	NAME.	JUROS.	LOT.	CON.	—	POST OFFICE ADDRESS
274	Ivey Michael.....	j	n e $\frac{1}{4}$ 18	5 Lans	M. F. O.	2
279	Johnston Robert.....		w $\frac{1}{2}$ 20	4	M. F. O.	1
284	Johnston Henry R.....	j	pts 18 & 19	4	M. F. O.	1
285	Johnston Norman.....	j	e $\frac{1}{2}$ 5	6	M. F. O.	1
295	Jarvis John.....	j	pts 16 & 18	6	M. F. O.	2
294	Jarvis George.....	j	pts 16 & 18	6	M.F.Oc.	2
296	Johnston Erastus E....		c pt 2	6	M. F. O.	1
303	Keating Valentine.....		n w $\frac{1}{4}$ 16	4	M. F. O.	1
304	Keating Orlando.....		n w $\frac{1}{4}$ 16	4	M. F.Oc.	1
333	Landon William W.....	j	w $\frac{1}{2}$ 9	4	M. F. O.	1
335	Landon Erastus.....	j	w $\frac{1}{2}$ 10	4	M. F. O.	1
334	Landon Oscar.....	j	e $\frac{1}{2}$ 9	4	M. F. O.	1
337	Lappin Charles.....	j	s pt 7	6	M. F. O.	4
339	Lappin John.....	j	pt 11	4	M. F. O.	1
340	Lappin James.....	j	pt 11	4	M.F.Oc.	1
341	Lappin Patrick P.....	j	pts 11 & 12	4	M. F. O.	1
357	Lappin John.....	j	n e $\frac{1}{4}$ 15	4	M. F. O.	1
343	Lappin James.....	j	s w $\frac{1}{4}$ 11	4	M. F. O.	1
344	Lappin James.....	j	n pt 4	5	M. F. O.	1
346	Loney George.....	j	e $\frac{1}{2}$ 17	5	M. F. O.	2
338	Lappin George.....	j	s pt 7	6	M.F.F.S	4
342	Lappin Michael.....	j	pt 11 & 12	4	M.F.F.S	1
596	Laycock Herbert.....	j	c pt 14	5	M. F. T.	2
345	Lappin David.....	j	n pt 4	5	M.F.F.S	4
401	McDonald William.....	j	c pt A	5	M. F. O.	4
	McDonald Thomas.....	j	pt 5	4	M. F. O.	1
	McCormack James.....		w $\frac{1}{2}$ 6	4	M. F. O.	1
409	McCormack James jr...	j	w $\frac{1}{2}$ 6	4	M.F.Oc.	1
405	Moxley Joseph.....	j	pts 23 & 24	5	M. F. O.	3
412	McCready James.....	j	e $\frac{1}{2}$ 6	5	M. F. O.	4
451	McCready Earnest.....	j	e $\frac{1}{2}$ 6	5	M. F. O.	4
413	McCready William.....	j	c pt 5	5	M. F. O.	4
414	McCready Anthony....	j	c pt 5	5	M.F.F.S	4
418	McDonald Phardy.....		l	5	M. F. O.	4
419	McDonald John.....	j	l	5	M.F.Oc.	4
420	McCrea Thomas.....	j	n e $\frac{1}{4}$ 15	5	M. F. O.	2
422	McCrea Alexander sr....	j	w $\frac{1}{2}$ 16	6	M. F. O.	2
421	McCrea William B.....	j	s e pt 19	6	M. F. O.	2
427	McNamee Patrick.....	j	w $\frac{1}{2}$ 8	6	M. F. O.	4
428	McCready Alexander...	j	e $\frac{1}{2}$ 9	5	M. F. T.	4
415	McCready Bertrand H..		pt 5	5	M.F.F.S	4

No. on Roll	NAME.	JURORS.	LOT.	CON.	—	POST OFFICE ADDRESS
432	McDonald Frederick....	j	pts 3 & 4	4	Lans	M. F. O. 1
435	McDonald James sr....	j	n w ¼ 5	4		M.F.Oc. 4
436	McDonald James jr....	j	n e pt 5	4		M. F. O. 4
439	McDonald Daniel.....	j	2	5		M. F. O. 4
445	McDonald Charles.....	j	s w pt 7	6		M. F. O. 4
417	McNamee Frank B.....	j	pts 8 & 9	6		M. F. Oc. 4
423	McCrea Alexander jr....	j	w ¼ 16	6		M.F.F.S 2
430	McCready Robert.....	j	n w cor. 7	5		M. F. Oc. 4
456	Nunn Joshua.....	j	e pt 24	4		M. F. O. 3
457	Nunn Jonathan.....	j	e pt 24	4		M. F. Oc. 3
280	Newberry George.....	j	pt 5	6		M. F. T. 4
458	Nunn Harry.....	j	e pt 24	4		M. F. Oc. 3
459	O'Grady Patrick.....	j	s w ¼ 14	6		M. F. O. 2
460	O'Grady Michael.....	j	pt 19	5		M. F. O. 2
461	O'Grady Thomas.....	j	pt 19	5		M.F.F.S 2
462	O'Grady William.....	j	n w ¼ 18	5		M. F. O. 2
463	O'Grady Francis.....	j	pts 11, 12 & 13	6		M. F. O. 2
171	Patience James.....	j	s ¾ 11	5		M. F. Oc. 2
464	Patience John.....	j	w pt 6	5		M. F. O. 4
469	Patience Jeremiah.....	j	pt 6 sawmill	5		M. F. O. 2
472	Patience William.....	j	pt 14	5		M. F. O. 2
247	Patience Henry.....	j	n pt 15	4		M. F. T. 2
	Patience Therin.....	j	w pt 6	5		M.F.F.S 4
475	Quinn John.....	j	n e ¼ 16	4		M. F. Oc. 1
483	Russell John.....	j	e ½ 6	4		M. F. O. 9
488	Rath Charles.....	j	pts 21	4 & 3		M. F. O. 1
489	Russell Robert.....	j	w ¼ 7	4		M. F. O. 9
490	Russell John A.....	j	w ¼ 7	4		M. F. O. 9
491	Ruttle George.....	j	w ½ 17	5		M. F. O. 2
502	Root Herbert.....	j	pt 14	5		M. F. O. 2
492	Ruttle Thomas E.....	j	w ¼ 17	5		M. F. Oc. 2
493	Ruttle William H.....	j	w ½ 17	5		M. F. Oc. 2
518	Sliter William.....	j	n e ¼ 13	4		M. F. O. 4
524	Sullivan Patrick.....	j	v l pt 14	6		M. F. O. 2
532	Sullivan Owen.....	j	e pt 16	4		M. F. O. 1
536	Sliter Albert E.....	j	s e ¼ 12	5		M.F.F.S 2
537	Sliter Wellington.....	j	s w ¼ 12	5		M. F. O. 2
531	Sullivan Patrick.....	j	pt 16	4		M. F. Oc. 4

No. on Roll	
551	Ste
539	Str
544	Ste
546	Ste
548	Ste
538	Sm
550	Ste
561	Ste
552	Ste
554	Shi
515	Shi
541	Str
547	Ste
286	Sl
288	Ste
562	Te
566	Tu
567	Tu
570	Tr
571	Tr
575	Va
574	Va
587	We
588	We
589	We
590	We
591	We
592	We
597	We
599	We
600	We
602	We
603	We
604	Wi
601	Wa
608	We
609	We
613	We
595	We
629	Yo
628	Yo
630	Yo

POST OFFICE ADDRESS	No. on Roll	NAME.	JURORS.	LOT.	CON.	—	Post OFFICE ADDRESS
	1	551 Steacey Eavens R.....	j	pt 14 & 15	5 Lans	M.F.F.S	2
	4	539 Stringer Robert.....	j	n w pt 7	5	M.F. Oc.	4
	4	544 Steacey William.....	j	w $\frac{1}{2}$ 20	6	M. F. O.	2
	4	546 Steacey John E.....	j	15	6	M. F. O.	2
	4	548 Steacey Richard H.....	j	15	6	M.F.F.S	2
	4	538 Smith William.....	j	w $\frac{1}{2}$ 17	4	M. F. O.	1
	2	550 Steacey John.....	j	pts 14 & 15	5	M. F. O.	2
	4	561 Steacey Matthew.....	j	pt 14	6	M. F. O.	2
	2	552 Steacey John A.....	j	pts 14 & 15	5	M.F.F.S	2
	4	554 Shields Joseph.....	s	pt 19 blacksmith shop	4	M. F. O.	1
	3	515 Sliter David H.....	j	n pt 21	4	M. F. O.	1
	3	541 Stringer Melbourne.....	j	pt 7, cheese factory	4	M. F. O.	4
	4	547 Steacey Robert J.....	j	15	6	M.F.F.S	1
	4	286 Slack Amos B.....	j	e $\frac{1}{2}$ 5	6	M. F. O.	4
	3	288 Stenant Thomas.....	j	pt 5	6	M. F. T.	4
	2	562 Tennant Albert N.....	j	s pt A	6	M. F. O.	4
	2	566 Turner Joseph.....	j	w $\frac{3}{4}$ 3	4	M. F. O.	1
	2	567 Turner Samuel.....	j	w $\frac{3}{4}$ 3	4	M.F.F.S	1
	2	570 Truesdell Isaac B.....	j	s pt 18 & 19	5	M. F. O.	1
	2	571 Truesdell George.....	j	n pt 24	4	M. F. O.	1
	2	575 Vanorman Daniel.....	j	n pt 3	5	M. F. O.	4
	4	574 Vandeburgh Edward....	j	v l pt 14	6	M. F. O.	15
	2	587 Webster John.....	j	22	4	M. F. O.	1
	4	588 Weart George.....	j	pts 13 & 14	4	M. F. O.	1
	4	589 Weart Wellington.....	j	pts 13 & 14	4	M.F. Oc.	1
	1	590 Weart Aylmer.....	j	pts 13 & 14	4	M. F. Oc.	1
	9	591 Weart Philander.....	j	pts 13 & 14	4	M. F. Oc.	1
	1	592 Webster William N.....	j	pts 22	5	M. F. O.	1
	9	597 Wallace Christopher Jas.	j	s e pt 11	6	M. F. O.	2
	1	599 Weeks Willard.....	j	v l pt 14	6	M. F. O.	4
	9	600 Wallace Thomas sr.....	j	pts 6 & 7	6	M. F. O.	4
	9	602 Webster Robert J.....	j	23	6	M. F. O.	2
	2	603 Wilson James.....	j	s pt 18	6	M. F. O.	2
	2	604 Wilson George.....	j	s pt 18	6	M. F. O.	4
	2	601 Wallace Thomas jr.....	j	pt 6 & 7	6	M.F.F.S	4
	2	608 Webster John B.....	j	22	6	M. F. O.	2
	2	609 Webster Edward J.....	j	22	6	M.F.F.S	2
	4	613 Williams Richard.....	j	pt 1 & 2	4	M. F. O.	1
	2	595 Weart George.....	j	pt 14	5	M. F. O.	2
	2	629 Young William.....	j	21	6	M.F.F.S	2
	2	628 Young Thomas.....	j	21	6	M. F. O.	2
	2	630 Young John.....	j	e $\frac{1}{2}$ 20	6	M. F. O.	2

No. on Roll	NAME.	JURORS.	LOT.	CON.	—	POST OFFICE ADDRESS
-------------	-------	---------	------	------	---	---------------------

*PART II.—Persons entitled to vote at Municipal Elections only.*

87	Clare Mrs. Patrick.....		s e pt 10	4 Lans	Owner	1
148	Deneen Elizabeth.....		e pt 10	6	Owner	3
	Horton Mrs. William...		w ½ 9	5	Owner	4
271	Hall Mrs. Alexander...		pt 14	6	Owner	4
	Johnston Mrs. Henry..		pt 19	4	Owner	1
332	Landon Mrs. Festus....		w ½ 9	4	Owner	1
	McNamee Mrs. Bernard		pt 9	6	Owner	4
475	Quinn Mrs. James.....		n e ¼ 16	4	Owner	1
	Sullivan Mrs. Owen....		pt 16	4	Owner	1

*PART III.—Persons entitled to vote at Elections to the Legislative Assembly only.*

188	Fodey Michael.....		n pt 14	6 Lans	M. F.	4
608	Stringer Byron.....		pt 7	5	M. F.	1
605	Wilson Harvey W.....		e ½ 16	5	M. F.	3

I, J. D. W. DARLING, Clerk of the Municipality of the Front of Leeds and Lansdowne, in the County of Leeds, do hereby certify that parts one and three of the within list constitute a correct list for the year 1892, of all persons appearing by the last Revised Assessment Roll of the said Municipality to be entitled to vote at elections for members of the Legislative Assembly; and that parts one and two constitute a correct list for said year of all persons appearing by the said roll to be entitled to vote at Municipal elections in said Municipality; and I hereby call upon all electors to examine the said list, and if any omissions or other errors are perceived therein, to take immediate proceedings to have the said errors corrected according to law.

Dated this 25th day of June, 1892.

J. D. W. DARLING,  
Clerk of said Municipality,  
Post Office, Lansdowne.

I, J. D. W. DARLING, Clerk of the Municipality of the Front of Leeds and Lansdowne, in the County of Leeds, do hereby certify that the number of persons appearing by the last Revised Assessment Roll for the year 1892 qualified to serve as Jurors in said Municipality for the said year 1892 is (674) six hundred and seventy-four.

Lansdowne, June 25, 1892.

J. D. W. DARLING, Clerk.

