

**PAGES
MANQUANTES**

LE PRIX COURANT

REVUE HEBDOMADAIRE

Commerce, Finance, Industrie, Propriété Foncière, Assurance

Publié par ALFRED et HENRI LIONAIS, éditeurs-proprétaires, au No 25 rue Saint-Gabriel, Montréal, Téléphone Bell Main 2547, Boîte de Poste 917. Abonnements: Montréal et Banlieue, \$2.00; Canada et Etats-Unis, \$1.50; France et Union Postale, 15 francs. L'abonnement est considéré comme renouvelé, à moins d'avis contraire au moins 15 jours avant l'expiration, et ne cessera que sur un avis par écrit, adressé au bureau même du journal. Il n'est pas donné suite à un ordre de discontinuer tant que les arrérages et l'année en cours ne sont pas payés.

Adresser toutes communications simplement comme suit: **LE PRIX COURANT, MONTREAL, Can.**

VOL. XXVIII

VENDREDI, 8 JUIN 1900

No 10

COMMERCE, INDUSTRIE ET FINANCE

Le Directeur général des Postes allemandes a assisté aux expériences d'un nouvel appareil, téléphonographe, dont le modèle vient de Danemark. Le téléphonographe est une combinaison du téléphone avec un phonographe nouvellement construit, qui permet de fixer et de conserver les conversations en l'absence du destinataire, en sorte qu'il peut, à son retour, savoir ce que contenait le message.

Mais l'importance de l'invention va beaucoup plus loin. En employant la magnétophonographie, on peut multiplier l'effet du son et lui donner une plus grande intensité. Il est ainsi possible d'étendre considérablement les limites actuelles de l'action du téléphone. Les distances auxquelles la communication téléphonique est perceptible deviendront beaucoup plus grandes. Un autre avantage consistera dans la transmission simultanée de plusieurs conversations par le même fil.

..*

Grave occupation parlementaire: Les députés bavarois ont accompli, l'autre samedi, l'un des plus graves devoirs que comporte leur mandat. En ouvrant ce jour-là la séance, le Président de la Chambre avait pré-

venu ses collègues que "pour des raisons connues de ces messieurs," les délibérations seraient interrompues à onze heures et demie précises. A l'heure dite, en effet, la séance fut levée, et, sans qu'il fut besoin d'autres explications, les représentants du peuple bavarois, se conformant à un antique usage, se dirigèrent en corps vers la Hofbrauhaus afin de déguster officiellement la "bière de mai" de cet établissement. Cette cérémonie, de temps immémorial, se renouvelle, chaque année, aux premiers jours de la belle saison. On sait que la Brasserie Royale est comptée, en Bavière, au nombre des institutions d'utilité publique, dont la direction et le contrôle appartiennent à l'Etat. Ce n'est donc point par simple politesse et pour être agréable au Pouvoir que la Hofbrauhaus invite les députés le jour où l'on met en perce le premier fût de Bockbier: elle obéit, en cela, à des raisons plus hautes. Ne faut-il pas que les représentants de la nation bavaroise se rendent compte par eux-mêmes de la qualité du breuvage qu'on prépare à leurs électeurs et qu'ils puissent, en connaissance de cause, discuter et voter le budget de la Brasserie d'Etat?

..*

Les Nations prolifiques: Un économiste allemand publiait naguère une statistique établissant que la

Le BYRRH

Le Roi des Apéritifs!

a détrôné, en France, tous les autres apéritifs :... on le trouve aujourd'hui dans le monde entier.

LE

Cognac Boutelleau

L'accompagnement obligé d'un bon repas.

comme tous les produits supérieurs, se recommande aux dégustateurs, par la finesse de son arôme et ses qualités généralisées et toniques.

LE WHISKY

Roderick Dhu

Un véritable cordial!

n'a jamais été surpassé : sous le rapport de la fabrication, il est inimitable. C'est une liqueur fine, moelleuse, spécialement recommandée pour les estomacs paresseux.

LE

Whisky de Corby

Le Favori des Canadiens!

La boisson nationale par :: excellence :: qui figure avec honneur sur :: les :: tables :: les mieux servies.

SEULS REPRESENTANTS AU CANADA :

Hudon, Hébert & Cie

MONTREAL.

Russie était, entre toutes les nations, celle dont la population augmentait le plus rapidement : celle-ci aura doublé dans quarante-cinq ans.

Pour arriver au même résultat il faudra à l'Allemagne soixante-cinq, à l'Autriche-Hongrie soixante-dix, à l'Angleterre quatre-vingts, à l'Italie cent-dix années ; mais la France n'aura doublé sa population que dans une période de huit cent soixante ans, si toutefois l'augmentation annuelle se maintient jusque-là dans la même proportion qu'aujourd'hui, ce qui, malheureusement, n'est pas probable, puisqu'elle accuse une tendance à diminuer.

La perte de l'Alsace-Lorraine avec 1,200,000 habitants est, peut-être, au point de vue de la puissance nationale, un fait moins regrettable que l'insignifiante augmentation annuelle de la population. Pendant les cinq dernières années la population de l'empire allemand s'est accrue de trois millions d'âmes tandis que celle de la France n'augmentait que de 175,000, et encore cette augmentation était-elle due en partie à l'immigration étrangère.

* * *

L'excursion que les commis épiciers feront à Ste-Agathe, le 17 du mois courant promet d'être un succès.

Le départ aura lieu à 7.30 hrs du matin, de la gare Viger. Les excursionnistes seront accompagnés de la Garde Indépendante Ville-Marie et de sa fanfare.

A Ste-Agathe, grand'messe chantée par un Rév. Père Franciscain, pour les excursionnistes et sermon par le Rév. Père Gaston, du même ordre religieux.

Le chœur de la société chantera la messe au cours de laquelle il y aura bénédiction de cent pains qui seront distribués aux pauvres de la paroisse.

Après le lunch, il y aura concours

d'amusements, probablement sur l'île Laforest, ascension en ballon et descente en parachute, courses équilibrisme, musique, etc. A la suite de ces récréations, il y aura le banquet au castel des Monts.

L'arrivée des excursionnistes, à Ste-Agathe coïncidera avec la procession de la Fête-Dieu. La réunion se fera à la gare et la procession se dirigera ensuite à l'église paroissiale.

Comme on le voit, la journée sera bien remplie et l'excursion sera l'une des plus attrayantes qui ait été faite.

Son Honneur le maire Préfontaine assistera au banquet ; il sera escorté par la Garde Ville-Marie.

L'excursion a lieu au bénéfice de la nouvelle église de St-François d'Assises en construction, rue Dorchester.

* * *

L'absinthisme fait d'inquiétants progrès en Angleterre. Il y a douze ou quinze ans la consommation de l'absinthe était restreinte à quelques bars de Londres situés aux environs de Leicester square, c'est-à-dire au quartier des étrangers.

Les Anglais affectaient alors d'appeler l'absinthe le "poison français", et ils se contentaient pour la plupart de s'empoisonner avec leurs boissons nationales, le gin et le whisky.

Aujourd'hui il n'en est plus de même. L'absinthe a acquis complètement droit de cité à Londres et dans toute l'Angleterre.

Les progrès de l'absinthisme sont devenus si effrayants que les ligues de tempérance, si nombreuses en Grande-Bretagne, se sont fédérées récemment à l'objet d'obtenir du Parlement une loi interdisant la vente de l'absinthe dans tout le Royaume-Uni.

On sait quelles répugnances ont les Sociétés britanniques à recourir



Feu! Feu!

Feu!

Toutes marchandises endommagées ou supposées endommagées par le feu vis-à-vis nos magasins, Dimanche, le 27 Mai, ont été enlevées de nos magasins par les Compagnies d'Assurances pour être vendues pour leur compte.

Nos clients et le public en général peuvent être convaincus qu'ils ne sont nullement exposés à avoir de nous aucune marchandise qui aurait pu être endommagée.

L. Chaput, Fils & Cie

Epiciers en Gros,

MONTREAL.

aux pouvoirs publics. Leur esprit d'initiative (et cela est tout à leur éloge) les dispense ordinairement de faire appel à l'Etat, mais dans cette circonstance, le péril a paru si grand que les traditions ont dû céder.

* **

Les Trusts Américains : Les exagérations ont quelquefois ceci de bon qu'elles illustrent les abus en les soulignant.

C'est ainsi qu'on ne peut plus, aux Etats-Unis, ni boire ni manger sans payer un tribut à un *trust* quelconque.

Le garçon apporte l'apéritif : le cocktail dont le principal élément est le whisky, se trouve sous le contrôle du *Whisky Trust* (capital 125 millions de dollars). Le potage dépend du *Beef Trust* de Chicago (100 millions de dollars) ; les huîtres, du *Oyster Trust*, récemment fondé (5 millions de dollars).

Vous demandez des hors d'œuvre : radis, céleri, olives, préparez votre écot pour le *Farm and Dairy Products Trust* (15 millions de dollars). Au poisson apparaît la *Fish Trust* (10 millions de dollars) : au rôti, le *Fowl Trust* (20 millions de dollars).

Arrive le dessert : le pudding est un produit de l'*American Flour Co.* (120 millions de dollars) ; les gâteaux proviennent de l'*American Bakers Co.* (120 millions de dollars) ; les fruits de l'*American Fruit Co.* : les biscuits du *National Biscuit Trust* ; la crème à la glace de l'*American Ice Cream Co.*

Il vous plaît de boire du café et de fumer un cigare : n'oubliez pas le *Coffee Syndicate* (60 millions de dollars), et le *Tobacco Trust* (75 millions de dollars).

Ainsi sur tous les objets de consommation et d'usage quotidien.

* **

L'honorable sénateur et Madame Paquet sont de retour d'un voyage en Europe, voyage de santé, voyage d'affaires, et voyage d'agrément.

Madame Paquet a subi avec succès à Paris une opération très délicate ; elle est revenue enchantée de son voyage.

L'honorable sénateur a fait de gros achats pour sa maison sur les grands marchés de pelleteries européennes. Il a rencontré en France plusieurs Canadiens-français dont quelques-uns ont passé par sa maison et qui ont conquis sur le sol français de jolies situations : M. Aimé Anctil un de ses anciens coupeurs de pelleteries est au service de la maison Revillon & Frère de Paris, dans la même qualité ; M. F. X. Mercier autrefois à son emploi comme commis de nouveautés est un ténor favori de l'opéra comique ; M. le Dr Canac-Marquis qui a débuté dans le commerce de nouveautés chez l'hon. sénateur à Québec et qui est établi à Saint-Paul Minnesota, suit en ce moment les cliniques européennes dans le but de se perfectionner dans l'art de guérir.

La visite de l'Exposition de Paris que l'hon. sénateur déclare grandiose a été pour nos distingués compatriotes l'une des distractions les plus goûtées du voyage qui, à part quelques semaines de froid, a été des plus agréables à tous les points de vue.

* **

Il y a déjà quelques années que l'on fabrique une sorte de caoutchouc avec le maïs. D'après l'*Organe Industriel*, c'est le blé maintenant, qui, dans un délai très prochain, doit fournir aux fabricants la précieuse matière.

Le caoutchouc de blé (corn rubber) ressemble étonnamment, en apparence, au caoutchouc ordinaire rouge brun, mais sa fabrication n'est pas assez étudiée pour qu'on ait trouvé



CAFÉ de Madame Huot

Ce café préparé d'après la formule acquise de Madame Huot, propriétaire d'un hôtel de famille célèbre à Paris, et qui a obtenu, dans la capitale de la France, 3 médailles et plusieurs premiers prix, combine la force et l'arôme des cafés les plus estimés des gourmets parisiens.

Ce mélange ne contient que des cafés purs.

Je garantis qu'il donne satisfaction à la clientèle la plus difficile. Il est déjà reconnu comme étant de beaucoup supérieur à tous les cafés offerts dans ce pays.

BOITES DE 1 lb. à 31c par lb.

“ “ 2 “ “ 30c “

Le café de Madame Huot est vendu seulement en boîtes, dont nous publions un *fac-simile* ci-contre.

**Goûtez-y et jugez par vous-même de la
supériorité du CAFÉ de Madame HUOT**

—STRICTEMENT PUR—

sur tous les Cafés rivaux.

E. D. MARCEAU

296 Rue Saint-Paul, Montréal.

le moyen de le rendre aussi résistant à la chaleur que son prédécesseur : les chimistes se sont heurtés à des difficultés dont ils ne sont pas venus à bout. L'huile de blé, qui est la matière première de ce pseudo-caoutchouc, ne s'oxyde pas facilement et, avant de savoir si c'est une qualité ou un défaut, on déclare que, grâce à son inoxydabilité, le nouveau produit conservera toujours sa souplesse et ne se fendra pas. Le public n'a pas pu en juger jusqu'ici, car on n'a pas lancé dans le commerce le caoutchouc de blé, on a l'intention de continuer les recherches jusqu'à ce que le succès soit assuré, et alors on entreprendra la fabrication en grand.

L'huile de blé (corn oil) dont on tire le "caoutchouc vient du germe du grain et non de son enveloppe. Les parties amylacées et glutineuses de l'amande servent à faire du glucose ou de l'amidon, tandis que l'huile de blé était pratiquement sans emploi. Les cinq glucoseries qui ont formé un Syndicat (cela va sans dire) pour exploiter l'invention, ont traité dans les dix derniers mois 21,000,000 de boisseaux de blé et ont eu environ 5 0/0 de déchets, dont l'utilisation permettrait de vendre le caoutchouc de blé au prix de 0 fr. 33 la livre (6½ la lb.), avec un bénéfice de 33 0/0.

Ce produit peut remplacer déjà le caoutchouc commun dans toutes ses applications, depuis les bandages de bicyclettes jusqu'au linoléum ; mais sa composition ne permettrait pas de le substituer dans les appareils scientifiques ou industriels. Il se prête d'ailleurs fort bien à constituer ces mélanges inimmables avec lesquels on confectionne les articles à bon marché.

Voici maintenant que le trolley, la traction électrique à trolley, fait

irruption dans les maisons. A Vienne, les bureaux d'une compagnie d'assurances se servent d'un petit tramway roulant sur deux rails suspendus pour transporter les paquets et les lettres d'un bout à l'autre des bâtiments.

Un chariot mû par un petit moteur de 73,6 Wiffs est muni d'une roulette à gorge qui recueille le courant sur un fil tendu au-dessus de lui ; le retour s'effectue par les rails. Arrivé à l'une des extrémités de la ligne, un butoir ouvre le circuit et le chariot s'arrête. La vitesse est d'environ 4 pieds à la seconde.

Nouveau mode de distillation du pétrole : Pour éviter les dangers d'incendies qui sont à craindre quand on raffine, suivant l'usage courant, le pétrole dans des chaudières de grande capacité chauffées par un foyer à houille ou à coke, on imagine maintenant un tout autre procédé. On projette l'hydrocarbure contre les parois d'un cylindre en tôle chauffé par les flammes d'un four ; à mesure qu'il vient en contact avec cette tôle chaude, il se vaporise. Les vapeurs sont recueillies dans des condenseurs où elles se liquéfient, et des tuyaux amènent, finalement le liquide raffiné dans des réservoir spéciaux. Le pulvérisateur est, du reste, formé d'un arbre creux qui tourne dans le cylindre même de vaporisation, et où une pompe refoule le pétrole brut. Les matières solides qui ont tendance à former une croûte dure sur les parois de tôle sont détachées par des raclettes hélicoïdales qui sont entraînées par le mouvement de rotation de ce même arbre.

Le journal *Southern California Fruit Growers Exchange* annonce qu'on emploiera une nouvelle méthode pour préparer les oranges

Nous sommes les Agents pour...

Philippe Richard—Cognac, France—Brandy
 Mitchell & Co. —Glasgow, —Scotch Whisky
 Mitchell Brs. Co.—Belfast —Irish Whisky
 Vve Amyot —Saumur —Champagne
 Thos. J. Lipton —Londres —Thés
 Hector Falcon —Valence, “ —Vin St-Lehon

Nous controlons les marques suivantes :

THES JAPON, Marque “ VICTORIA ”
 “ “ “ “ PRINCESSE LOUISE ”
 “ CEYLAN, “ “ VICTORIA ”
 “ “ “ “ PRINCESSE LOUISE ”

Nous invitons le commerce à essayer les marques ci-dessus.
 Nous en garantissons la qualité et nos prix sont des plus faciles.

Laporte, Martin & Cie

EPICIERS EN GRCS

MONTREAL

pour le marché, système qui a déjà été expérimenté l'année dernière et dont le PRIX COURANT a entretenu ses lecteurs. L'idée est de fumiger les oranges au moyen de certains gaz, avant de les expédier, afin de tuer les fungus qui causent un déchet. La méthode employée n'est pas, bien entendu, connue du public, mais il est probable que les oranges subiront l'opération, en bloc, avant d'être emballées. La composition des gaz employés est aussi un secret.

L'inventeur dit que le déchet des oranges est dû à un fungus vert, tandis que celui des citrons est occasionné par deux fungus, le noir et le vert. L'invention ne détruit pas le fungus noir, conséquemment le système est considéré comme imparfait en ce qui concerne les citrons. Les expéditions d'essai qui ont été faites de Los Angeles à la ville de Kansas, au mois de juillet 1899, en deux wagons envoyés ensemble, ont donné les résultats suivants : déchet du fruit, naturel, non rafraîchi, ou qui n'a subi aucun traitement, 8.9 % ; fruit rafraîchi, 2 % ; fruit fumigé, 1.8 %.

On rapporte que les frais du nouveau traitement sont bien moindres que ceux de la réfrigération pendant le voyage, et on croit que le dernier système sera presque complètement abandonné quant aux oranges. Si le nouveau procédé réussit, l'économie réalisée dans les expéditions d'oranges sera énorme. Actuellement, les frais pour la réfrigération, du point d'embarquement aux marchés de l'est se montent à \$80 ou \$90 pour chaque wagon.

* * *

Voici une information bien curieuse que nous trouvons dans l'*Electricité* ; nous la donnons sous toutes les réserves qu'elle comporte.

Une Société au capital de \$25,000, 000 est en formation à New-York pour l'exploitation d'une découverte

qui, si les faits sont confirmés, doit peut-être opérer dans les usages et les mœurs une révolution aussi grande que celle qu'y a réalisé l'invention des chemins de fer.

Un chimiste américain, M. Pear, a cédé à la susdite Société les brevets d'une invention par laquelle il arriverait à provoquer dans des globes de verre, préalablement vidés à la machine pneumatique, des réactions chimiques provoquant une lumière nouvelle, une véritable lumière solaire emprisonnée.

Cette lumière est plus brillante que la lumière des lampes à arc ; elle a plus de fixité que la lumière des becs à incandescence, et elle ne fatigue pas plus l'appareil visuel que l'antique et douce lumière à l'huile. C'est l'inventeur qui l'affirme.

La lumière Pear est le produit d'une combinaison chimique ignorée jusqu'à présent.

Pour la produire, pas n'est besoin de moteurs, de machines ou d'appareils d'aucune espèce. C'est la chimie silencieuse des laboratoires qui fait tout.

Une fois emprisonnée dans son globe de verre, cette lumière ne s'éteint plus. Ce globe aura la dimension que l'on voudra selon que l'on désirera être muni d'une forte ou d'une minime puissance éclairante. On le mettra en poche, avec son porte-monnaie et son étui à cigares, et on l'en tirera quand on voudra voir clair au vrai sens du mot.

Pas de danger à craindre. Si le globe se brise, la lumière s'évanouit, mais sans la moindre explosion.

La Société a chargé son correspondant à Paris, un M. Cuvillier, de la formalité requise pour la sauvegarde de ses droits.

* * *

La Canadian Bank of Commerce a accordé à chacun des employés de

La DEFINITION par WEBSTER

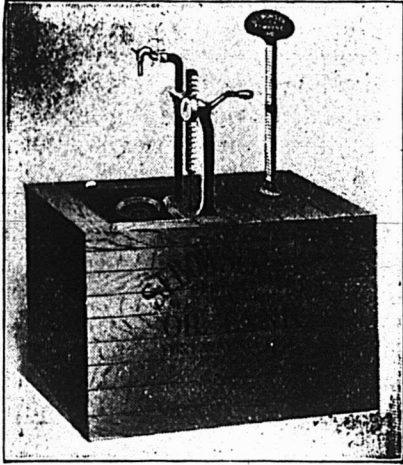

DU MOT

OIL TANK

...EST...

“ UN RECEPTACLE POUR
CONTENIR L'HUILE.”

Jusque là, c'est bien, mais ce mot ne donne qu'une maigre explication lorsqu'il s'applique au réservoir à huile, mesureur automatique de

BOWSER

THREE-MEASURE
SELF-MEASURING

OIL TANK

Vraiment, il “tient l'huile,” et la tient bien aussi, mais il fait plus, et si nous étions appelé à lui redonner un nom désigné à la décrire même brièvement, il se lirait quelque peu comme ceci :

**“ LA MACHINE COMPLETE BOWSER CON-
TENANT ET DETAILLANT L'HUILE ; ENRE-
GISTRANT LES VENTES ; ECONOMISANT
L'OUVRAGE, LE TEMPS ET L'ARGENT.”**

Un nom trop long pour qu'un homme d'affaires entreprenant du vingtième siècle puisse le digérer, mais un nom trop court pour décrire tous les services rendus par cet appareil superbe et *up-to-date*. Nous avons préparé avec soin, de jolis livrets bien illustrés, indiquant les moindres détails de sa construction, de ses usages et de son prix. Ces petits livres nous coûtent beaucoup d'argent à produire. Ils ne vous coûteront rien, ils sont gratuits. Envoyez votre adresse aujourd'hui !

S. F. BOWSER & CO., Fort Wayne, Indiana.

Bureau de Montreal : 622 Av. de l'Hotel-de-Ville.

l'administration, en plus de sa rétribution annuelle, un bonus de 10 à 20 pour cent du salaire, le pourcentage étant établi suivant une échelle de proportion basée sur le grade de l'employé.

L'an dernier les bonus accordés par la Canadian Bank of Commerce étaient respectivement de 5, 7 et 10 pour cent.

* **

Nous avons le regret d'annoncer la mort de Mme George Hague femme du gérant-général de la banque des Marchands, décédée vendredi matin à sa résidence, rue Redpath.

Madame Hague, était la fille de feu Joseph Cousins, manufacturier de Sheffield. Elle était invalide depuis quelque temps, mais rien ne faisait prévoir une fin aussi prompte.

La défunte consacrait la plus grande partie de son temps à des œuvres de charité : les pauvres perdent en elle une grande bienfaitrice. Outre son mari, elle laisse 5 fils pour déplorer sa perte.

Les funérailles ont eu lieu lundi après-midi au milieu d'un grand concours de parents et d'amis parmi lesquels des financiers, de notables commerçants et des hommes de professions libérales.

* **

La soudure électrique des rails de tramways : La *Electrical Review* rend compte du procédé suivi à Buffalo pour la soudure électrique des rails. Cette opération s'effectue au moyen de quatre voitures.

La première voiture porte un souffleur à sable pour préparer le joint ; viennent ensuite la voiture portant le transformateur électrique, la voiture motrice et une dernière voiture dont le rôle consiste à débarrasser le joint de toutes rugosités.

Des barres d'acier de 25 millimètres d'épaisseur sur 75 de largeur et 200 de longueur sont placées sur le joint, après quoi on applique sur ces barres les mâchoires de l'appareil à souder ; ces mâchoires sont appuyées sur les barres avec une pression de 200 lbs au moyen d'un appareil hydraulique.

Le courant est ensuite lâché jusqu'à ce que la soudure soit faite, après quoi la pression est portée à environ 35 tonnes pendant le refroidissement.

On soude d'abord le milieu, puis chacune des deux extrémités des barres. Des procédés artificiels permettent d'ailleurs d'activer le refroidissement qui a pour effet de rapprocher les deux rails réunis et d'assurer un joint excellent.

Le courant nécessaire à l'opération est emprunté au conducteur aérien (*Trolley*) de la ligne.

* **

La valeur commerciale du système Marconi : On sait que les Anglais, dont la principale occupation paraît être de mettre notre planète en sociétés anonymes, se sont jetés avec avidité sur le système Marconi. Il en est résulté une panique chez les porteurs d'actions de câbles sous-marins, laquelle s'est traduite par une chute profonde de ces valeurs, jusque-là fort appréciées.

On aurait donc pu croire, et sans doute pas mal d'actionnaires l'espéraient, que la Compagnie anglaise des procédés Marconi allait distribuer d'emblée de plantureux dividendes. Il n'en a rien été, et, d'après l'*Electrical Review* de Londres, il n'en sera pas ainsi de longtemps, même si l'Amirauté et les compagnies d'assurances adoptaient le système, la situation ne serait que légèrement améliorée, parce qu'il surgirait des difficultés imprévues, dont l'une des principales résiderait dans la nécessité, pour la Com-

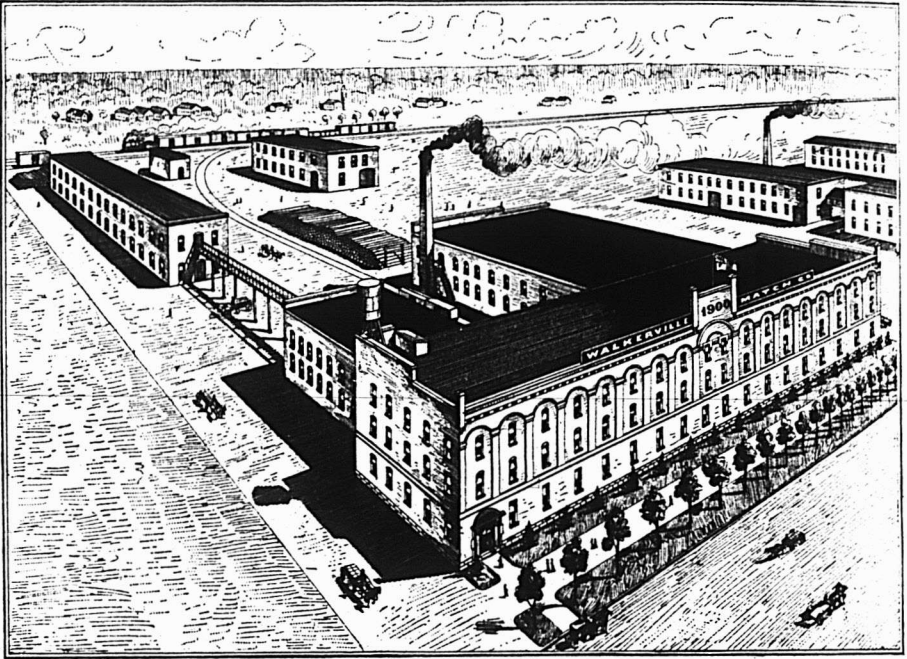

The Walkerville Match Company

(Nouvelle Manufacture d'Allumettes)

WALKERVILLE, Ont.

Cette manufacture supérieurement installée est pourvue de l'**outillage le plus perfectionné** importé d'Europe et des Etats-Unis. La Compagnie s'est assuré le concours de **spécialistes experts dans la fabrication des allumettes.**

Les Directeurs de cette Compagnie se flattent de livrer au commerce **tous les genres d'allumettes**, depuis les types les plus communs — tout en étant supérieurs aux produits actuellement sur le marché — jusqu'aux allumettes de luxe et de fantaisie.

La **Manufacture de la Walkerville Match Co.** est installée de manière à simplifier et à activer la production économique et scientifique des différentes variétés d'allumettes de consommation courante. Elle possède une

Capacité de Production de 800 Caisses par Jour.

Pour prix et renseignements complémentaires,
écrire directement à la Compagnie ou à

MORIN & GIE, Batisse Impériale, Agents pour Montréal.

pagnie, de posséder un inspecteur d'élite.

Au cas où la Compagnie construirait elle-même les appareils, son champ d'activité serait très étendu, mais ici encore, il lui faudrait pour bien faire, fournir un inspecteur (*supervisor*) avec eux. Le second point est incomparablement plus difficile à réaliser que le premier.

La récente assemblée des actionnaires a été très mouvementée. Elle a repoussé avec indignation une proposition de créer une nouvelle société ayant pour but l'exploitation des applications maritimes seules.

MM. les actionnaires préfèrent attendre ce qui sortira de leur propre groupement.

**

La dernière nouveauté pour les dandys se livrant au sport écrit on de Londres, est un gilet en peau de crocodile vert foncé ou brune.

La peau de crocodile—du moins elle porte l'empreinte du modèle de crocodile, est molle et souple, malgré la très brillante surface extérieure.

Le gilet est lacé avec des cordons d'argent munis au bout de petites houppes.

Sa coupe est montante, de telle sorte que, la redingote boutonnée, le gilet dépasse encore le col d'un quart de pouce.

Le gilet de crocodile est imperméable à l'eau, mais non à l'épreuve de la balle, comme on pourrait le supposer; son fort c'est avant tout l'attrait de la nouveauté, mais non à l'épreuve de la balle, comme on pourrait le supposer; mais il ne semble pas prudent de le porter pendant les chaudes journées d'août.

LA BANQUE DE MONTREAL

Le rapport de cette banque qui prend rang parmi les institutions financières les plus fortes et les plus puissantes du monde entier vient pour la 82^e fois donner à ses actionnaires les résultats d'une administration aussi active que prudente et sage.

Les bénéfices réalisés pendant l'année terminée le 31 mai se montent à \$1,524,388.08 représentant 12.7 p. c. du capital payé et environ 8.5 p. c. du capital augmenté de la réserve.

Il restait, au crédit du compte de Profits et Pertes sur les bénéfices acquis dans les années antérieures, une somme de \$1,102,702.72.

Les deux sommes réunies forment un total de \$2,627,180.80 dont il a été disposé comme suit :

2 dividendes de chacun 5 p. c. payés aux actionnaires, \$1,200,000.
Porté à la réserve, \$1,000,000.

Porté à nouveau au crédit du compte de profits et pertes \$427,180.80, soit la balance des bénéfices à la disposition des actionnaires.

De tels résultats ne peuvent qu'accroître l'entière et absolue confiance des actionnaires et de la clientèle de la banque envers cette institution.

Parmi les actionnaires, il en est, il est vrai, qui auraient préféré le partage du million porté à la réserve. Mais s'il est légitime pour l'individu de vouloir jouir personnellement pendant sa courte existence de ce qu'il a pu amasser directement ou indirectement, il n'est pas moins légitime de la part d'une société dont la vie est moins éphémère d'amasser pour l'avenir et de se créer ainsi de nouvelles sources de force et, partant, de produits, c'est-à-dire de bénéfices.

L'actionnaire, comme le fait remarquer le vice-président, obtient dans l'augmentation du prix de ses actions un certain équivalent pour

MÉLASSE.—La maison L. Chaput, Fils & Cie recevra prochainement par "Brigantin Curlew" 900 tonnes de mélasse Barbades de première qualité.

TOUT CE QUE

Peuvent réaliser l'expérience pratique, et un capital en rapport avec le volume des affaires embrassées par un industriel aux idées larges et aux moyens d'action puissants a été mis en œuvre dans l'organisation et le fonctionnement des usines et entrepôts de la

EUREKA VINEGAR and PICKLE WORKS. Québec et St-Jean, P. Q.

ALFRED ROBITAILLE
PROPRIETAIRE

BUREAU PRINCIPAL ET ENTREPOT
F. HUGHES & Co.

AGENTS DE VENTE

34, RUE ST-PIERRE, MONTREAL

Telephone : Main 991.

le bonus qu'il aurait à recevoir. Le montant ajouté à la réserve lui assure d'ailleurs des dividendes pour l'avenir et ne peut d'autre part qu'inspirer au public une grande confiance puisque l'augmentation de la réserve augmente également la stabilité de la banque, comme le dit le vice-président.

Nous ne ferons pas ressortir ici les progrès de la banque au point de vue des affaires, le rapport les signale et nos lecteurs le liront, car, comme tous les rapports annuels de cette institution, celui de cette année est intéressant et instructif.

Les commerçants et les industriels devront s'inspirer des idées et des conseils que renferment les remarques judicieuses du gérant général M. E. S. Clouston, très bien placé, comme on le sait, pour juger de la situation présente du commerce et se former une saine opinion des probabilités pour le mouvement des affaires dans un avenir immédiat.

Ce n'est pas sans avoir pesé ses paroles qu'il signale les dangers de surproduction et d'amas de stock et qu'il conseille au commerce de n'acheter qu'avec prudence surtout jusqu'au moment où la nouvelle récolte sera assurée.

Nous souhaitons que ce conseil soit suivi, car il est bon et sage.

THÉ.—Les commandes de thé ont été répétées par la maison L. Chaput, Fils & Cie, à des conditions avantageuses pour le commerce.

HÔTEL RICHELIEU—M. L. A. Côté qui pendant de longues années a été le gérant de l'Hôtel Riendeau, a acquis récemment l'Hôtel Richelieu bien connu du public voyageur.

M. Côté avec l'expérience qu'il possède, a réorganisé tous les services de l'Hôtel Richelieu. Les chambres sont confortables et la cuisine excellente.

Nous invitons nos amis à faire une visite à l'Hôtel Richelieu, ils y trouveront le confort sous tous les rapports et un accueil des plus aimables.

L'ACTE DES BANQUES

Nous avons enfin reçu copie des amendements proposés à l'Acte des banques de 1890.

La nouvelle loi ou plutôt le projet de loi comprend 47 articles dont la plupart n'offrent qu'un intérêt très médiocre pour le public en général. Hâtons-nous d'ailleurs de dire qu'il n'apporte aucune modification profonde à l'Acte qui a, ces dix dernières années durant, régi nos institutions financières incorporées.

Nous signalerons particulièrement à l'attention de nos lecteurs les mesures proposées en cas de suspension d'une banque, les articles qui s'y rapportent se lisent ainsi :

24. " L'Association des Banquiers Canadiens," constituée en corporation par un acte passé durant la présente session du parlement, (ci-après appelée " l'Association,") devra, si une banque suspend le paiement, en espèces ou en billets fédéraux, de quelqu'un de ses engagements à échéance, nommer immédiatement une personne compétente (ci-après appelée " le séquestre ") pour prendre charge des affaires et de l'administration de cette banque; et l'Association pourra en tout temps révoquer le séquestre et le remplacer.

25. La nomination du séquestre se fera de la manière prévue par le statut de l'Association à cet égard, établi ainsi qu'il est ci-après prescrit; mais à défaut d'un pareil statut, la nomination sera faite, par écrit, par le président de l'Association ou la personne agissant comme président.

26. Le séquestre, lorsqu'il sera nommé, devra immédiatement prendre charge des biens et affaires de la banque, en prendre la gestion et le contrôle, et recevra et percevra tous les deniers et dettes dues à la banque et prendra toutes les mesures nécessaires pour payer les billets de la banque émis pour circulation et alors en cours et en circulation; et il sera généralement revêtu de tous les pouvoirs, prendra toutes les mesures et fera toutes choses que lui confèrera ou lui prescrira le statut de l'Association, ou qui seront nécessaires ou opportunes pour protéger les droits et intérêts des créanciers et actionnaires de la banque, et pour conserver et assurer le bon emploi, conformément à la loi, des biens de la banque; et le cura-

Méthodes pour le Service du Magasin

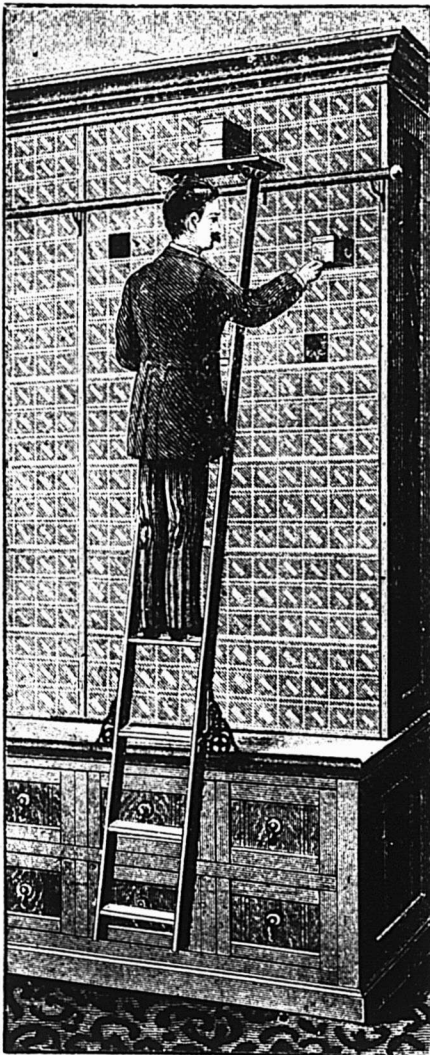
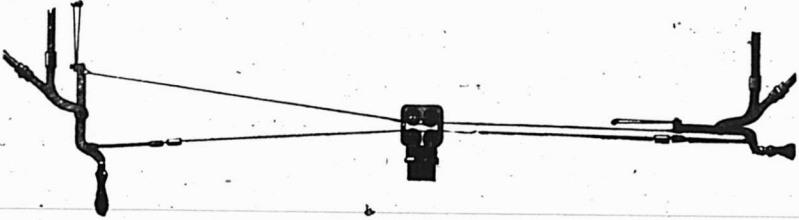

Transmetteurs d'Argent et de
Paquets.

Transmetteurs à Cables.

Tubes Pneumatiques.

Marchepieds pour Bicycles.

Pas de contrats trop petits,
pas de contrats trop grands.

Demandez des Estimations,
Circulaires, Etc.

**The Hamilton
Brass Mfg. Co.**

HAMILTON. ONT.

259 à 269 rue James W.

teur restera en charge et aura la gestion et le contrôle des affaires et biens de la banque jusqu'à ce qu'il soit déchargé de ses fonctions, ou jusqu'à ce que la banque reprenne ses affaires, ou qu'un liquidateur soit régulièrement nommé pour liquider les affaires de la banque.

27. Le président, le vice-président, les directeurs, le gérant général, les gérants, commis et officiers de la banque donneront et fourniront au séquestre tous les renseignements et toute l'aide dont il aura besoin dans l'exécution de ses fonctions; mais aucun statut, règlement, résolution ou décision, touchant les affaires ou l'administration de la banque, passé, fait ou pris par les directeurs tant que le séquestre aura charge de la banque, n'aura force d'exécution ou effet qu'après avoir été approuvé par écrit par le séquestre.

28. Le séquestre fera tous les relevés et rapports, et donnera tous les renseignements, concernant les affaires de la banque, que lui demandera le ministre des Finances et Receveur général.

29. La rémunération du séquestre pour ses services, ses dépenses et déboursés se rattachant à l'exercice de ses fonctions sera fixée par l'Association et payée sur l'actif de la banque; et si la banque est mise en liquidation, sa rémunération sera colloquée contre la masse au même rang que celle du liquidateur.

Le séquestre a donc les pouvoirs les plus étendus dans la gestion et le contrôle d'une banque en état de suspension de paiements.

Il est nommé par l'Association des Banquiers et peut être révoqué par elle; c'est donc que l'Association aura sur lui un contrôle, mais comment ce contrôle s'exercera-t-il? Le projet de loi n'en dit mot. Il est à supposer qu'il devra faire rapport à l'Association à différentes époques de l'exécution de son mandat.

Il peut être intéressant, en effet, pour la communauté des banquiers qu'on rend trop et trop souvent solidaires les uns des autres d'être fixée sur le sort de l'une d'elles, mais combien plus intéressant encore, pour les actionnaires et les déposants d'une banque en état de suspension, il serait nécessaire d'être mis au courant de la situation de leur créance.

Le projet de loi devrait obliger le séquestre à convoquer les créanciers dans un délai déterminé et elle ne le fait pas.

En toutes choses le législateur s'en rapporte aux statuts, règles et règlements établis par l'Association qui sans être lois, auront force de lois.

En effet nous lisons :

30. § 2. Aucun statut, règle ou règlement, ni aucune modification ou révocation qui en sera faite, n'aura force d'exécution ou effet qu'après avoir été approuvé par le Conseil du Trésor.

31. L'Association sera revêtue de tous les pouvoirs nécessaires pour la mise à exécution de tout statut, règle ou règlement, ou leur modification, ainsi approuvé par le Conseil du Trésor.

Nous savons à l'avance que ni l'Association des Banquiers, ni le Conseil du Trésor ne passera ou n'acceptera de statut, règle ou règlement qui pourrait être de nature à nuire aux créanciers d'une banque en état de suspension, et malgré tout, nous sommes persuadés que le parlement abdiquerait une partie de ses pouvoirs et de ses prérogatives en donnant à une Association des pouvoirs aussi étendus qui n'appartiennent qu'au législateur.

Il semblerait que l'auteur du projet de loi ait voulu simplement déplacer les responsabilités des mesures à prendre éventuellement en cas de suspension; en limitant les pouvoirs des directeurs, il aurait également fallu limiter, mieux qu'ils ne le sont, ceux du séquestre. Ainsi nous voyons que les directeurs ne peuvent prendre aucune mesure sans le consentement écrit du séquestre, la contre-partie devrait exister, ou mieux encore la loi devrait définir d'une manière très exacte les droits et devoirs de chacun d'eux en cas de suspension de paiement.

Le projet de loi n'est pas encore loi et la discussion au Sénat y apportera sans doute quelques modifications nécessaires selon nous.

Meubles de
Bureaux,
Bibliothèques,
Casiers,
Tables,
Chaises,
Fauteuils,
Etc., Etc.

Les Hommes d'Affaires

recherchent pour leurs bureaux des
Meubles Pratiques, combinés de
façon à leur éviter toute perte de
temps et tout surcroît de travail.

Les...

Bibliothèques à Extension "ROYAL"

sont **Pratiques**,
Economiques, -- **Décoratives**.
Elles se prêtent à toutes les com-
binaisons, s'adaptent à tous les ap-
partements ; se prêtent aux besoins
individuels des hommes de profes-
sions et des hommes d'affaires.
D'accès facile, d'un maniement très
simple, on les complètent au fur et
à mesure des besoins, compartim-
ent par compartiment. --- C'est
l'idéal de l'amateur de livres.

Venez les voir !

Vous serez les bienvenus,

CHEZ

N. G. Valiquette

Grand
Choix !
Bas Prix !
La vue
n'en coute
rien !

1541, 1547, 1552, 1554, RUE STE-CATHERINE

MONTREAL

VENDEZ L'ARTICLE DEMANDE

Il est toujours facile à un marchand de persuader à son client d'acheter l'article qu'il lui recommande, mais il y a grand danger à recommander à un acheteur une marchandise plutôt qu'une autre. Si le client n'est pas satisfait de l'article recommandé il est capable de prendre le chemin d'un autre magasin. C'est donc un risque que prend le marchand quand il recommande quelque chose.

Nous lisons dernièrement chez un de nos confrères une petite anecdote qui vaut la peine d'être rapportée :

Une cliente demande un baril de farine à son fournisseur ; celui-ci venait justement d'acheter un lot de farine de qualité supérieure dans d'excellentes conditions et au lieu d'envoyer à la dame la farine qu'elle avait coutume d'acheter il lui livre une farine supérieure qu'il facture au même prix que celle de la qualité ordinaire demandée d'habitude par sa cliente.

Le lendemain, la dame qui avait sans doute mal chauffé son poêle arrive tout essouffée chez son épicier et lui demande d'un air très fâché pourquoi il a changé la marque de farine qu'elle achetait habituellement, qu'elle n'en obtenait rien de bon.

C'est bien, répond l'épicier, je vais faire reprendre la farine qui vous a été livrée par erreur et je vous enverrai la farine que vous désirez.

Le marchand voulant en avoir le cœur net changea simplement le couvercle du baril et renvoya la même farine à sa clientèle. Celle-ci, revenant quelques jours après au magasin ne tarissait pas d'éloges sur la farine ; elle s'y connaissait, disait-elle, et il n'existait pas de meilleure farine que celle portant la marque

qu'elle achetait depuis nombre d'années.

N'est-ce pas le cas de répéter encore qu'il y a plus de consommateurs que de connaisseurs. Le mieux donc est de donner toujours l'article demandé. Mais le développement de l'industrie, la concurrence dans la production ont donné naissance à tant de marques différentes pour certains articles qu'il est difficile et même impossible de les avoir toutes en magasin. Prenons, par exemple, la poudre à pâte, le savon : on en voit de toutes marques et aussi de toute qualité et l'épicier ne peut engager une forte partie de son capital pour avoir ses lignes complètes dans ces deux articles ; cela se conçoit. C'est à lui de faire un choix judicieux entre les différentes marques et de s'y tenir. Le choix à faire ne sera pas le même pour celui qui fournit à la clientèle riche que pour celui qui tient un magasin au milieu de gens vivant pauvrement de leurs gages. Mais toujours le marchand trouvera intérêt et bénéfice à ne vendre que l'article de la meilleure qualité pour le prix que sa clientèle peut y mettre.

Quand un marchand n'a pas en magasin un article demandé qu'il se garde bien de dire à son client : " nous ne tenons pas d'articles d'une qualité aussi inférieure ". Personne n'aime à s'entendre dire qu'il achète ou consomme des marchandises de qualité inférieure ; c'est un soufflet que rarement un client pardonne. Dites simplement que vous ne l'avez pas.

Un commerce ne s'établit pas en un jour, une clientèle est longue à former et ce n'est pas l'affaire d'un mois, ni même d'une année que de réussir et d'obtenir l'aisance ou l'indépendance de fortune dans le commerce de détail. Tout cela est l'œuvre du temps. C'est par de nombreuses petites ventes, chaque jour, chaque mois et chaque année

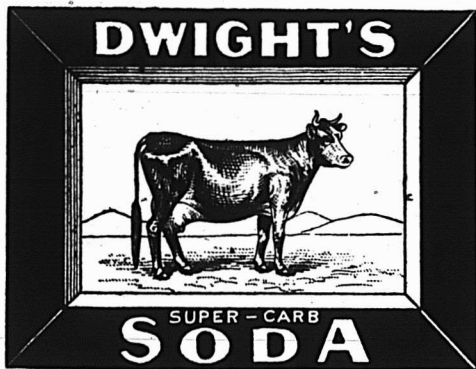

POUR rendre justice à la Province de Québec, nous sommes contents de dire que la demande dans cette Province pour le

Soda à Pate Cow Brand de Dwight

Est très considérable, prouvant que les cuisinières canadiennes apprécient un article de première classe.

JOHN DWIGHT & CIE, 34 Rue Yonge, TORONTO.

CELA PAIE DE PLAIRE

A LA REPASSEUSE

L'Empois Enamel de Benson est un empois parfait à l'eau froide pour devants de chemises, cols et manchettes, particulièrement quand il s'agit d'obtenir de la raideur ou un brillant fini. Connaissez-vous une repasseuse

qui ne vous remercierait pas et ne continuerait pas à acheter à votre magasin, si vous lui plaisiez absolument au point de vue de l'ouvrage dont elle se glorifie tant ?

L'Empois Enamel de Benson

ne fait jamais défaut sous le rapport de la perfection de l'ouvrage qu'il accomplit. Notre immense installation grâce à laquelle toute l'eau que nous employons est filtrée assure une constante égalité dans la blancheur de la couleur de notre empois. "Cela paie de plaire à la repasseuse."

Edwardsburg Starch Co., Limited

Cardinal, Ont.

ETABLIE EN 1858

Montreal, Que.

Blé d'Inde Préparé de Benson. Empois Silyer Gloss. Empois Enamel de Benson.

que les profits vont s'accumulant ; c'est donc les ventes répétées continuellement que le détaillier doit avoir en vue. S'il le comprend bien, il évitera soigneusement toute cause qui pourrait lui faire perdre un client et il fera en sorte que tout acheteur qui est entré chez lui en sorte content ; que chacun sache que contre son argent il a obtenu la meilleure valeur qu'il pouvait obtenir pour le prix.

C'est le cas de répéter que le meilleur est toujours le moins cher ; mais si le marchand ne l'ignore pas le consommateur ne paraît pas toujours s'en douter ou ne peut pas toujours mettre le prix pour obtenir le meilleur. Il faut donc au marchand avoir ce qui est en demande et c'est là qu'il ne doit pas trop insister pour faire accepter un produit ou une marchandise autre que celle qui lui est demandée, même quand cette marchandise vaut au moins, toutes circonstances égales d'ailleurs, celle que désire son client. L'anecdote de la farine en est une preuve. Il vaut mieux indiquer simplement, sans avoir l'air de forcer la main, que le même article de telle marque est en magasin et l'offrir comme étant une bonne marchandise pour le prix. Ainsi on a des chances de vendre et le client qui n'est pas importuné ne se trouve pas à l'avance indisposé contre la marchandise.

Il est à noter que certains produits ne se vendent qu'à force de réclames et non pour leur mérite. Il arrive, en ce cas, que quand la réclame cesse, les ventes s'arrêtent. C'est là que le marchand doit être prudent. Quand une nouvelle marchandise est annoncée au public à grand renfort de réclames, il doit, avant tout, attendre que la marchandise lui soit demandée par sa clientèle avant de la mettre sur ses tablettes et encore doit-il avant que la marchandise nouvelle ait fait ses

preuves n'en acheter que la quantité la plus limitée, au risque de faire un bénéfice moindre.

C'est surtout par des mesures conservatrices qu'on obtient de bons résultats en affaires.

LA BANQUE D'HOHELAGA

Nous avons sous les yeux le bilan au 31 mai de la banque d'Hoche-laga :

Les bénéfices nets réalisés durant l'année ont été, sur les opérations ordinaires de banque de \$139,037.44 et sur l'émission des actions pour augmentation du capital de \$74,898.

Avec les \$2,497.93 formant la balance au crédit du compte de Profits et Pertes au 31 mai précédent, le total des profits disponibles se monte à \$216,433.37 ainsi repartis :

Dividende 7 p. c. payé aux actionnaires \$98,880.34 ; porté à la réserve \$115,000 et reporté aux crédits du compte de Profits et Pertes \$2,553.03.

Les profits réalisés sur les affaires commerciales sont plus élevés d'environ \$19,000 que ceux obtenus pendant l'exercice précédent.

Le rapport des directeurs ne manquera pas de faire remarquer, nous l'espérons, combien ce résultat est significatif, cette année plus particulièrement. En tout état de choses, nous aurons l'occasion d'en parler ici même après l'assemblée générale annuelle des actionnaires qui aura lieu le 15 de ce mois, c'est à dire vendredi de la semaine prochaine.

Pour aujourd'hui, le temps nous manque pour faire ressortir avec quelque détail les progrès de la banque durant l'année. Citons néanmoins quelques chiffres :

La circulation de \$931,265 est



Saumon

“Clover Leaf”

Qualité strictement choisie
de Sockeye rouge de la
Rivière Fraser.

La plus haute qualité et le plus bel empaquetage
sur le marché. : : : : : : : :

DeLafield, McGovern & Co., - New-York.



Demandez à votre marchand les vernis **Jubilee**, **Coon**, **Golden Dust**
et **Zulu**, ces vernis parlent par eux-mêmes, ils donnent un brillant par-
fait et durable. Si vous ne les avez pas encore employés, essayez-les
et vous n'en emploieriez pas d'autres.

En Gros chez **J. C. HEMOND & CO**

220 Rue Saint-Paul, - MONTREAL.

portée à \$1,335,763 soit une augmentation de plus de \$400,000. Les dépôts du public qui sont la jauge à laquelle on peut mesurer la confiance dont jouit une banque auprès des capitalistes et des gens économes accusent une augmentation de plus de \$800,000 avec un chiffre total de plus de cinq millions et trois quarts.

Le chiffre des escomptes qui est l'indice de l'importance de la clientèle commerciale se trouve, cette année, de \$1,300,000 plus élevé que celui figurant au précédent bilan.

Tous ces chiffres ont leur éloquence, les directeurs et les gérants et le personnel tout entier de la banque peuvent les montrer avec un légitime sentiment de fierté.

Ils le peuvent d'autant plus que ces résultats ont été obtenus dans une année où le public semblait à un moment donné, retirer une partie de la confiance qu'il avait jusqu'alors accordée à nos institutions financières.

Mais la confiance n'abandonne jamais complètement ceux qui savent la mériter par leur caractère et leurs actes. Aussi, après une crise passagère, il ne reste plus aucune méfiance envers les banques dans l'esprit public. La banque d'Hochelaga a profité largement de ce retour à la raison des gens qu'une exception à la règle générale avait un instant démoralisés.

Elle devait en profiter, en effet, car les mesures conservatrices adoptées par elle pour parer à toutes les éventualités ne se sont jamais un instant démenties; la meilleure preuve que nous en puissions donner c'est qu'elle possède un actif immédiatement réalisable représentant 45 p. c. de tout son passif envers le public, circulation comprise.

Voici les chiffres de la situation au 31 mai, date de la fin de l'exercice financier de la Banque d'Hochelaga :

COMPTÉ DE PROFITS ET PERTES

CRÉDIT	
Balance au crédit de Profits et Pertes 31 mai 1899.....	\$ 2,497 93
Profits pour l'année finissant le 31 mai 1900, déduction faite des frais d'administration, intérêts sur dépôts, pertes et pertes probables.	139,037 44
Primes du nouveau stock....	71,898 00
	<u>\$216,433 37</u>
DÉBIT	
Dividende payé le 1er décembre 1899.....	\$ 46,829 53
Dividende payable le 1er juin 1900.....	52,050 81
Porté au Fonds de Réserve.	115,000 00
Balance au crédit de Profits et Pertes 31 mai 1900.....	2,553 03
	<u>\$216,433 37</u>

BILAN, 31 MAI 1900

Passif	
Capital versé.....	\$1,499,660 00
Fonds de réserve.....	680,000 00
Profits et Pertes.....	2,553 03
Fonds de garantie des employés.....	20,000 06
Dividendes non réclamés.	787 92
Dividende payable le 1er juin, 1900.....	52,050 81
	<u>\$2,255,051 76</u>
Dû à d'autres banques en Angleterre et en pays étrangers.....	16,335 31
Dû à d'autres banques en Canada.....	161 48
Billets de la Banque en circulation.....	1,335,763 00
Dépôts ne portant pas intérêt.....	1,488,515 35
Dépôts portant intérêt....	1,261,454 52
Traites des agences sur le Bureau Chef impayées..	74,843 87
	<u>\$7,180,103 53</u>
Actif	
	<u>\$9,435,155 29</u>
Or et argent.....	\$ 163,660 11
Billets de la Puissance....	824,751 00
Billets et chèques d'autres banques.....	467,176 16
Dû par d'autres Banques en Angleterre.....	82,038 08
Dû par d'autres banques en pays étrangers.....	287,307 42
Débitures de la Puissance du Canada.....	427,299 17
Débitures de la Province de Québec.....	253,059 44
Prêts à demande sur actions et débiteures.....	628,444 89
Dépôts au gouvernement en garantie de la circulation.....	53,120 00
	<u>\$3,229,878 74</u>
Billets escomptés courants.....	\$5,951,653 23
Billets en souffrance (pertes déduites).....	3,733 05
Autres dettes garanties par hypothèques ou autrement.....	54,838 76
Hypothèques sur propriétés vendues par la Banque..	49,664 90
Propriétés foncières.....	13,789 26
Édifices de la Banque, ameublement et autres valeurs.....	101,597 35
	<u>\$6,205,276 55</u>
	<u>\$9,435,155 29</u>

M. J. A. PRENDERGAST.
Gérant Général.

Pickles qui se vendent

Des mille et une variétés de bouteilles de Pickles, pas une marque n'a gagné la confiance du public et du marchand, ou conservé cette confiance d'une façon aussi soutenue que les Pickles de Stephen. Aussi les superbes étiquettes font de ces flacons un élément d'attractions sur les étagères d'une épicerie.

Parce que les pickles sont préparés avec du vinaigre de Malt absolument pur et de la plus haute qualité, ils sont toujours piquants et sains lorsque la bouteille est ouverte.

En vérité, les Pickles de Stephen sont les Pickles qui se vendent.

A. P. Tippet & Cie, Agents,
8 Place Royale, Montréal.

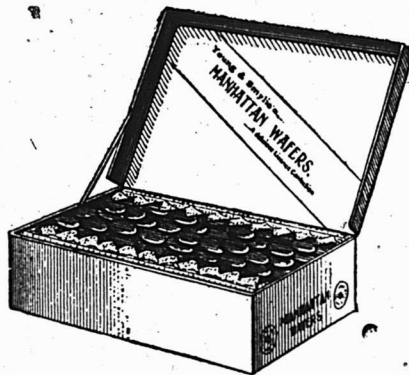
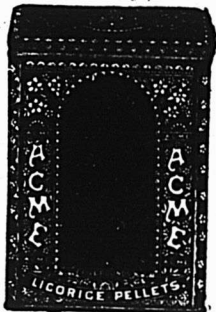

REGLISSE en bâtons cannelés Y. & S., paquets 80 à la boîte de bois; caisses de 20, boîtes, breveté 20 août 1899; une nouveauté unique et désirable en bâtons de réglisse. Réglisse en bâtons Y. & S. (ordinaire), boîte de 5 lbs. et en vrac, caisse de 25, 50 et 125 lbs. net. Pastilles de réglisse Acme, boîtes de 5 lbs. et paquets de 5 cts. Lozanges de réglisse Y. & S., boîtes de 5 lbs. et flacons de 5 lbs. Manhattan Wafers (Réglisse mou) empaqueté en boîtes de 2½ lbs., un délicieux bonbon en réglisse. Vendus par les Droguistes en gros du Canada. Catalogue sur demande adressée aux manufacturiers.

Etablis en 1845.

YOUNG & SMYLIE, Brooklyn, N.Y.

BANQUE DE MONTREAL

La 82ième assemblée annuelle des actionnaires de la banque de Montréal, a eu lieu, lundi après-midi.

Etaient présents :

Hon. George A. Drummond, vice-Président ; Sir William C. Macdonald, MM. A. T. Paterson, E. B. Greenshields, R. B. Angus, A. F. Gault, James Ross, R. G. Reid, directeurs ; Donald Macmaster, C. R., John Crawford, G. F. C. Smith, R. W. Shepherd, F. T. Judah, C. R., B. A. Boas, E. Rawlings, W. J. Buchanan, M. Burke, F. S. Lyman, C. R., J. Try-Davies, F. H. Simms, A. W. Hooper, H. Mason, Richard White, A. T. Taylor, W. R. Miller, H. R. Drummond, Burtlett McLennan, M. S. Foley, James Tasker, H. Gordon Strathy, David Morrice, Henry Dobell, Sir Thomas Hughes, Hector Mackenzie, Nicholas Murphy, Henri Barbeau, David McFarlane, Charles M. Holt, W. H. Evans, John Morrison.

Sur motion de M. John Crawford, l'hon. G. A. Drummond est unanimement choisi comme président de l'assemblée, en l'absence du président, Lord Strathcona et Mount-Royal.

M. G. F. C. Smith propose, secondé par M. Henry Dobell, MM. F. S. Lyman, C. R., et W. J. Buchanan comme scrutateurs et M. James Aird comme secrétaire de l'assemblée.

LE RAPPORT

Le rapport des Directeurs aux actionnaires est ensuite lu par le gérant-général, M. E. S. Clouston, comme suit :

Les directeurs ont beaucoup de plaisir à présenter ce 82ième rapport annuel, qui montre le résultat des affaires de la banque pour l'année finissant le 30 avril, 1900.

Balance du compte des profits et pertes, le 30 avril 1899.....	\$1,102,792 72
Profits pour l'année finissant le 30 avril 1900, après avoir déduit les frais d'administration et avoir pourvu entièrement à toutes les dettes mauvaises ou douteuses.....	\$1,521,388 08
	<hr/>
	\$2,627,180 80

Dividende de 5 p. c. payé le 1er décembre 1899.....	\$ 600,070
Dividende de 5 p. c. payable le 1er juin 1900.....	600,000
	<hr/>
	\$ 1,200,000 00

Montant crédité au fonds de réserve.....	1,000,000 00
--	--------------

Balance des profits et pertes reportées.....	\$ 427,180 80
--	---------------

Depuis la dernière assemblée annuelle des actionnaires, une succursale a été établie à Sydney, N.E.

Une autre succursale a aussi été ouverte dans le local de la banque Ville-Marie, au coin des rues Wellington et Centre, à la Pointe St-Charles.

C'est avec un profond regret que les directeurs ont enregistré la mort de leurs estimés collègues : MM. Hugh McLennan, et W. W. Ogilvie ; le premier a été membre du bureau de direction pendant 17 ans et le second pendant 5 ans.

Ils ont été remplacés dans le bureau de direction par MM. James Ross et R. G. Reid.

Tous les bureaux de la banque, y compris le bureau central, ont été inspectés au cours de l'année qui vient de finir.

STRATHCONA AND MOUNT ROYAL,
Banque de Montréal, } Président.
Bureau Central, }
4 juin 1900.

BILAN GÉNÉRAL AU 30 AVRIL 1900

PASSIF

Capital-actions.....		\$ 12,000,000 00
Reserve.....	\$ 7,000,000 00	
Balance des profits reportée.....	427,180 80	
	<hr/>	
	\$ 7,427,180 80	
Dividendes non réclamés.....	2,212 01	
Dividende semi-annuel payable le 1er juin 1900.....	600,000 00	
	<hr/>	
		8,029,392 81
	<hr/>	
		20,029,392 81
Billets de la banque en circulation.....	\$ 6,161,619 00	
Depôts ne portant pas intérêt.....	10,709,069 31	
Depôts portant intérêt.....	41,936,536 97	
Balances dues aux autres banques du Canada.....	15,519 28	
	<hr/>	
		58,822,804 59
	<hr/>	
		\$ 78,852,197 40



HEINZ

Pickles au Sucre

ont été continuellement améliorés depuis trente ans, jusqu'à ce qu'ils soient arrivés à former un condiment délicieux *SUI GENERIS*.

Vendus par

LES AGENTS AU CANADA :

Hudon, Hébert & Cie Montréal. H. P. Eckardt & Co., Toronto.

SADLER & HAWORTH

MANUFACTURIERS DE

COURROIES EN CUIR

Tanné au Chêne

Nous vendons aussi
des Courroies en
CAOUTCHOUC ET EN COTON.

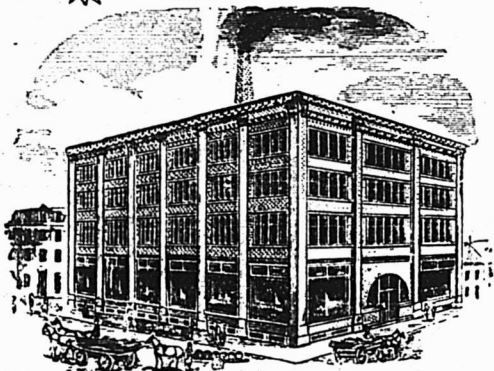

BUREAUX ET MANUFACTURE :

GOIN DES RUES DES SEIGNEURS ET WILLIAM,
MONTREAL.

ACTIF

Monnaies courantes d'or et d'argent.....	\$	2,303,209 19	
Billets à demande du gouvernement.....		2,814,430 00	
Dépôt fait au gouvernement Fédéral, suivant acte du Parlement, en garantie de la circulation des billets de banque en général.....		300,000 00	
Du par les agences de cette banque ou par d'autres banques à l'étranger.....	\$	11,640,790 26	
Du par les agences de cette banque et par d'autres banques de la Grande-Bretagne.....		4,008,131 55	
			15,648,921 81
Obligations ou effets du gouvernement fédéral ou des gouvernements provinciaux.....		518,642 39	
Débiteures de chemins de fer des Etats-Unis.....		1,570,365 25	
Billets et chèques d'autres banques.....		1,571,052 97	
			\$ 24,726,621 61
Propriété de la banque à Montréal et succursales.....			600,000 00
Prêts courants et escompte (le rabais de l'intérêt réservé et autre actif.....)	\$	53,430,332 13	
Créances garanties par hypothèque ou autrement.....		52,659 67	
Créances en souffrance non spécialement garanties (provision faite pour les pertes).....		42,583 99	
			53,525,575 79
			\$ 78,852,197 40

E. S. CLOUSTON,

Gérant Général.

Banque de Montréal, Montréal, 30 avril 1900.

LE GÉRANT GÉNÉRAL.

M. Clouston s'exprime ensuite comme suit :

Dans le rapport qui vient de vous être soumis, les principaux changements qui ont été opérés, au cours de l'année dernière, sont les suivants : Le passif accuse une augmentation dans la circulation de \$700,000 et une augmentation de \$6,500,000, dans les dépôts portant intérêt.

D'un autre côté, il y a une diminution de \$3,800,000 dans les réserves placées en Angleterre et une augmentation de \$10,600,000 dans les prêts. Une proportion considérable de cette augmentation des prêts est due à une demande légitime d'avances de la part de nos clients résultant d'une augmentation du volume des affaires.

La balance est employée dans des opérations spéciales, d'un caractère temporaire, et qui seront probablement terminées dans quelques mois d'ici.

Le Canada a de bonnes raisons d'être satisfait du résultat des affaires pour les derniers 12 mois. De toutes les provinces du Dominion, à l'exception de la Colombie Anglaise, arrivent des nouvelles de prospérité universelle, de commerce actif, de bonnes récoltes, et généralement parlant, de prix satisfaisants. Le commerce de bois n'a jamais été dans une meilleure condition; les exportations des produits de l'industrie laitière, n'ont été limitées que par l'insuffisance des réfrigérateurs qui ne répondent pas aux besoins croissants du commerce. Les recettes des compagnies de chemins de fer ont été les plus considérables dans l'histoire du Canada,

et l'année finit dans une auréole de joie universelle.

Pour l'année prochaine, il y a des indications d'un excès de production. Les stocks entre les mains des marchands sont trop considérables, et dans quelques districts les collections sont difficiles.

De fait, au moment actuel, il semble y avoir un arrêt qui peut cependant être très salubre, si le monde commercial veut procéder avec précaution jusqu'à ce que la nouvelle récolte soit assurée et que les affaires aient repris leur cours, sur une base plus satisfaisante.

La Colombie Anglaise n'a pas partagé la prospérité générale des provinces sœurs, par suite de l'effet d'une législation peu sage et mal vue.

Ceci a créé un sentiment de défiance à l'étranger, et empêché le placement du capital étranger si nécessaire au développement de ses immenses ressources naturelles.

Le Ministre des Finances du Canada a proposé un certain nombre d'amendements à la loi des banques, qui sont maintenant devant la chambre. C'est le résultat de 10 ans d'expérience de la mise en opération de la loi des banques actuelle; ces amendements amélioreront sans aucun doute l'acte actuel et le rendront plus pratique. Les détails complets de ces amendements ont paru dans les journaux et il n'est pas nécessaire que j'en parle ici.

Si quelqu'un a des questions à me poser au sujet des affaires de la banque, je serai heureux de lui répondre.

LE VICE-PRÉSIDENT.

Voici le discours de l'honorable G. A.

TABAC A FUMER...
EMPIRE

— En Palettes de 5c., 10c. et 15c.

L'Empire est un excellent tabac à fumer, frais et doux, c'est le plus gros, le meilleur marché et le meilleur au Canada . . .

Grosses Palettes pour Peu d'Argent

Cette marque donne un bon profit et plaira à chacun.
 Demandez à votre marchand de gros un échantillon en boîte à

30c. LA LIVRE.

THE EMPIRE TOBACCO COMPANY, Limited, GRANBY, P. Q.

La "Joliette Tobacco Co.," Joliette, Que.

MANUFACTURIERS DES MARQUES POPULAIRES SUIVANTES :

Torquettes "Twist,"
Tabac a Chiquer et a Fumer "Club,"
Tabac a Chiquer "Atlas"

Ces marques faites avec les feuilles canadiennes de premier choix, sont reconnues par le commerce comme étant les meilleurs tabacs domestiques sur le marché.

Drummond: " Je n'ai aucun doute que vous recevrez avec satisfaction les rapports qui vous sont actuellement soumis et les explications du Gérant-Général.

Les profits réalisés ont mis les directeurs en état d'ajouter \$1,000,000 au fonds de réserve et de payer le dividende de 10 pour cent pour l'année. Ce taux de dividende a été constamment payé depuis 25 ans et un bonus supplémentaire a en outre été payé pendant 4 ans.

Le montant que nous avons ajouté au fonds de réserve, est pleinement justifié, je pense, par le changement des conditions depuis 1884, alors que le capital et le fonds de réserve atteignaient pour la première fois, le chiffre où ils se sont si longtemps maintenus, de \$12,000,000 et \$6,000,000, respectivement.

En 1884, le capital, le fonds de réserve et le compte des profits et pertes réunis, se montaient à \$18,306,000, en 1900 ils sont de \$19,130,000. Mais le total des obligations envers le public qui étaient de \$25,941,000, en 1884, s'élève à \$58,722,000 en 1900.

Je ne désire pas créer l'impression que la capacité de la banque à faire honneur à ses engagements dépend du montant de son fonds de réserve; mais évidemment une augmentation du fonds de réserve est tout à fait dans l'ordre et rencontrera, je n'en ai aucun doute, votre approbation, car un fonds de réserve augmenté, non seulement ajoute à la stabilité de la banque, mais aide de plus à assurer le dividende.

Une plus ample comparaison de notre présente condition avec l'année 1884, est intéressante et instructive.

Comme je l'ai déjà dit, les obligations de la banque qui étaient de \$26,000,000 en 1884, sont aujourd'hui de \$59,000,000, en 1900. Le nombre des succursales a été porté de 31 à 52. Le personnel a été augmenté de 299 à 562. Les dépôts ont augmenté de \$22,588,000 à \$63,445,000 et les prêts en Canada ont augmenté de \$30,000,000 à 53½ millions.

De sorte que pour gagner approximativement des profits égaux, il faut doubler le volume des affaires et les frais augmentent en proportion.

Le coût des opérations de banque est environ moitié moindre qu'en 1884.

Il n'y a pas de doute que toutes les institutions commerciales et manufacturières en retirent de grands avantages.

Le désastre de la banque Ville-Marie ne condamne en rien notre système de banque, qui ne pouvait prévoir toute la série de fraudes gigantesques qui ont été révélées, lors des procès des mal-

heureux officier. Cette banqueroute n'a pas eu d'effet sur le commerce; mais grand nombre des déposants ont été ruinés et leur cas excite avec raison la sympathie publique.

Le bureau de Direction a eu à déplorer, au cours de cette année, la mort soudaine de deux de ses membres, MM. Hugh McLennan et W. W. Ogilvie, et a exprimé à ces occasions combien était grande la perte que nous faisons.

Le Bureau se considère cependant heureux d'avoir pu combler ces vides par l'élection de MM. James Ross et R. G. Reid.

Dans le commerce et l'industrie générale du pays, nous trouvons des preuves de la prospérité dans laquelle nous vivons. De bonnes récoltes et de bons prix, surtout pour les produits de l'industrie laitière, ont fait naître la prospérité dans tout le pays.

L'émigration n'a pas été aussi active qu'on aurait pu le désirer, mais avec l'activité qui règne dans toutes les branches du commerce et de l'industrie de la mère-patrie, on ne pouvait s'attendre à rien de mieux.

L'industrie du bois a été prospère et les prix bien au-dessus de la moyenne; la destruction dans l'incendie d'Ottawa d'une grande quantité de bois manufacturé, a sans aucun doute temporairement affecté les prix. La consommation d'une espèce spéciale de bois pour la manufacture du papier de pulpe promet d'avoir d'importants résultats pour certains districts. Il me semble qu'il se fait un énorme gaspillage de ces bois et que certains procédés seront découverts pour utiliser ces déchets.

La production du fer et de l'acier dans ce pays avance à pas de géant, et quand les développements qui s'opèrent actuellement seront terminés, nous pouvons espérer que le Canada ne se suffira pas seulement à lui-même, mais deviendra un facteur dans l'approvisionnement des marchés étrangers.

Les prix du combustible ont matériellement augmenté, moins ici qu'en Angleterre. Cela est dû à une augmentation considérable des salaires, des matériaux et des fournitures de toutes sortes, et comme les autres hausses déjà mentionnées, cela contribue à paralyser le développement des affaires.

Il me semble que le fait que le charbon mou semblable à celui de la Nouvelle-Ecosse, coûte plus cher à Glasgow qu'à Montréal, est un bon point en faveur du droit protecteur imposé sur cet article; après que le charbon de Montréal a été transporté d'une distance de près de 1,000 milles.

Suis-je Fier ?



L'augmentation de mes commandes pour les Cigares de Payne durant le mois dernier me convainc que j'ai le droit de me féliciter, mais je préfère m'appliquer à créer d'autres affaires, tout de même, et je laisse à d'autres le soin de faire des compliments.

Il n'y a pas, que je sache, un seul cas, ni une commande à l'essai d'un assortiment d'un millier en plus de mes cigares, qui a manqué de donner satisfaction—et dans neuf cas sur dix la commande à l'essai a amené une répétition plus forte que la commande originale. Je suis fier de ce record et je n'hésite pas à le dire. Avez-vous donné cette commande à l'essai pour le présent? N'oubliez pas que je paie d'avance les frais de transport—vous pouvez la retourner dans l'espace de six mois si vous n'êtes pas satisfait, et vous faire rembourser votre argent.

**J. Bruce Payne, Manufacturier de Cigares,
Granby, Qué.**

Les commandes de

Gatsup aux Tomates

n'ont plus à redouter la gelée.

Voyez notre nouvelle ligne, elle est attrayante.

Pure Gold Co.,

LIMITED

Toronto

Au puits de la mine, le charbon canadien coûte bien moins cher qu'en aucun endroit de la Grande-Bretagne.

Il n'y a pas de meilleure preuve de l'activité commerciale que les opérations de nos grandes compagnies de transport. Les rapports du Grand Tronc et du Pacifique Canadien réunis nous fournissent les chiffres suivants et une comparaison entre les années 1895 et 1899 : Transport des passagers : 1895, \$10,133,000 ; 1899, \$12,836,000, soit une augmentation de 26 pour cent ; Fret : 1895, \$23,129,000 ; 1899, \$32,809,000, soit une augmentation de 42 p. c. Malls et Express : 1895, \$1,804,000 ; 1899, \$2,268,000 : soit une augmentation de 25 p. c. Divers : 1895, \$1,570,000 ; 1899, \$2,764,000 ; augmentation de 70 p. c. Le total de 1895 s'élève à \$36,636,000 ; et celui de 1899 à \$50,677,000 ce qui montre une augmentation de 38 pour cent.

Les compagnies de steamships ont eu une année très prospère. Plusieurs d'entre elles ont dû fournir quelques-uns de leurs navires pour la guerre sud-africaine ; ce qui a provoqué une hausse dans le prix de transport du fret, spécialement sur les exportations.

Les importations ont été moindres que les douze mois précédents en raison de l'élévation des taux et de la rareté des navires.

La présente saison s'est ouverte favorablement et les exportations vont leur train et l'on s'attend à ce que cela continue encore deux ou trois mois. Le trafic des passagers est modérément satisfaisant mais les compagnies ont lieu d'espérer que le mouvement va s'accroître.

Bien que le charbon soit plus cher et les salaires plus élevés, les compagnies feront de bons profits.

Quant au port de Montréal, les chiffres suivants accusent une augmentation de 10½ p. c. pour les deux dernières années sur le montant des marchandises entrées : 1899 jusqu'au 30 avril, \$54,282,140 ; 1900 jusqu'au 30 avril, \$59,997,767.

Les différentes branches de commerce réunies ont rapporté par année.

	Importation.	Exportation.
	pour consommation.	
1895.....	\$105,252,500.	\$113,638,800
1898.....	130,698,000.	164,152,700
1899.....	154,051,000.	158,896,000

Cependant pendant les cinq dernières années, l'excédent en valeur des exportations sur les importations, a été de \$44,153,300 ; et il faut remarquer qu'une

seule fois auparavant, au Canada, il y a eu un excédent des exportations sur les importations et c'était en 1880.

Une preuve importante que les jours que nous traversons sont meilleurs, c'est la considération des chiffres fournis par les faillites :

1896.....	\$17,300,000
1898.....	10,000,000
1899.....	10,727,000

Si nous exceptons la tranquillité qui règne à la Bourse, que à un arrêt général dans la spéculation et au prix plus élevé de l'argent, tout indique un état de prospérité très satisfaisant. Il est probable que ce calme dans les affaires disparaîtra bientôt par la diminution du prix des matières premières. Il serait difficile de suivre le progrès fait par le commerce dans chacune de ses branches, mais le résultat, avec quelques exceptions, est le même : placement assuré, affaires abondantes, bons prix et salaires élevés.

Malgré tout cela, nous pourrions oublier que des temps plus mauvais viendront et déjà nous constatons les preuves, si minimes soient-elles, d'une réaction. Le haut prix du bois de construction et le prix de la main-d'œuvre causent un arrêt dans la construction et par le fait le fer et l'acier subissent une baisse. Un facteur important qui peut affecter nos industries manufacturières, c'est l'invasion agressive des marchés étrangers par les grandes compagnies américaines ; ceci pourrait avoir des résultats que nous ne pouvons prévoir.

Rien de nos jours n'a tant soulevé l'intérêt dans notre pays que la guerre du Sud-Africain qui heureusement tire maintenant à sa fin. Les péripéties de cette guerre ont été suivies jour par jour, heure par heure, avec une fiévreuse anxiété. Le succès des armes anglaises à Ladysmith, Kimberley et Mafeking et autres endroits a donné lieu à des réjouissances générales.

Le fait que des volontaires canadiens envoyés par le gouvernement de la Puissance, sont allés pour la première fois se battre sur un autre continent, côte à côte avec les meilleurs soldats de l'Empire, prouvant, par leur conduite, leur courage et leurs qualités militaires, a considérablement augmenté notre intérêt. Pour nous, nous voyons avec orgueil qu'au milieu de ces braves il y a un corps de cavalerie, composé de 589 hommes, équipés, armés et transportés au siège de la guerre par la libéralité princière du Président de cette banque. Par l'impôt du sang qu'ils ont payé pendant cette guerre

Bernier & Cie

Marchands de Farines

Grains,
Moulées,
Graines
de Semences,
Graines
Fourragères,
Etc.



Prix Spéciaux par quantité
de char ou pour char assorti.

BUREAU ET ENTREPOT :

Près la Gare du Grand Tronc,

St-Hyacinthe

CORRESPONDANCE SOLLICITEE.

TOUS LES HOTELS, EPICIERES ET RESTAURANTS de cette ville vendent les Eaux Minérales Caledonia. La demande augmente continuellement et leur vente a atteint des proportions phénoménales — le peuple sait apprécier "ce qui est bon". **Les Eaux Minérales Caledonia** — comme tous ceux qui en ont bu le savent — sont absolument sans pareilles. Elles sont reconnues comme étant pures et bonnes; et supérieures à toutes les eaux minérales.

Si vous avez besoin d'un tonique, buvez à table, ainsi que dans les grands dîners et autres fêtes, les Eaux Minérales Caledonia.

**M. TIMMONS
& SON,**

SEULS AGENTS ET
EMBOUTILLEURS

90-92, côte d'Abraham
QUEBEC



plus que par les sacrifices pécuniaires, les Canadiens occupent maintenant une place parmi les nations et leur pays devient plus que jamais une partie de l'Empire, tandis que ces rives étrangères où flotte notre drapeau ne sont qu'une portion de notre héritage.

Personne parmi ceux qui sont au courant des faits ne peut douter de la justice de cette guerre, et doit dire qu'elle était inévitable, elle n'aurait pu être évitée que par un aveu d'impuissance de l'Angleterre à protéger ses citoyens. Je salue ce résultat qui fait que les territoires maintenant conquis à un prix si cher seront sous la protection du drapeau britannique, à l'ombre duquel la vie, la liberté, et la propriété seront toujours protégés.

Cette banque s'écartant en certaine mesure des précédents établis a contribué libéralement à toute organisation ayant en vue le bien-être de nos soldats; je ne doute pas que vous approuviez cela. Nous manquerions à notre devoir si nous ne reconnaissons pas ce que ces volontaires ont fait pour le crédit et les intérêts du Canada, et si nous ne leur prouvions notre reconnaissance autrement que par des paroles.

"Je propose que le rapport des directeurs soit adopté et imprimé pour être distribué aux actionnaires."

M. A. T. Paterson a secondé la motion.

LA DISCUSSION

Après quelques remarques de M. John Morrison, M. John Crawford dit qu'il croit qu'il serait préférable, dans le rapport financier, de faire usage des colonnes parallèles de sorte qu'on puisse immédiatement faire la différence d'une année à une autre, et il croit qu'un fonds de réserve de 50 pour cent est suffisant; quand il sera atteint, les actionnaires devront se diviser les profits sous forme de bonus. Pour ce qui regarde l'Acte des Banques il demande que le vice-président quand il sera à Ottawa, comme sénateur, fasse tout son possible pour que les mots "recettes brutes" et "dépenses brutes" soient remplacés par les mots: "revenus nets."

Ceci serait conforme à la pratique constitutionnelle de toutes les banques d'Angleterre et d'Ecosse. L'état financier de ces banques montre les revenus bruts et les dépenses et donne aux actionnaires quelques aperçus sur lesquels ils peuvent se former une opinion au sujet de la direction de la banque. Le vice-président a fait allusion à la guerre du Sud-Africain, et lui M. Crawford aimerait à dire qu'il n'y a pas un

actionnaire de la Banque qui n'applaudirait pas les Directeurs d'avoir souscrit au fonds patriotique. Il a confiance qu'ils vivront longtemps et agiront toujours d'après le même principe. Les Directeurs ont aussi souscrit au fonds de secours des victimes de la grande conflagration d'Ottawa. Ils n'ont pas attendu la convocation d'une réunion des actionnaires, mais ils n'ont pas contribué pour la banque seulement, ils ont encore répondu généreusement pour eux-mêmes. L'orateur ne désire pas qu'aucune institution financière se considère comme une institution de bienfaisance. Bien que dans une occasion semblable, il eut fait la même chose, il ne pense pas qu'il serait bon qu'une clause d'indemnité fût insérée dans l'acte des banques. Au sujet du système de délégation, il demande qu'on s'efforce de le rendre semblable au système anglais—pour un an.—Quant à la question de la Réserve, il dit que plusieurs des meilleures banques d'Angleterre se contentent de 50 pour cent, bien que l'une d'elle ait 60. Si les directeurs de la Banque de Montréal ne croient pas que 50 pour cent soit suffisant, ils n'ont qu'à améliorer le caractère de leur actif. Il pense que les actionnaires sont parfaitement satisfaits du magnifique état financier qui a été présenté.

Le président en réponse à M. Crawford, dit: Personne n'a plus de respect que moi pour M. Crawford, et il nous manquerait beaucoup si sa critique de notre administration faisait silence, ne fut-ce que pour une année. J'ai consacré une partie de mes courtes remarques à la question du fonds de réserve, et j'ai montré que la Banque a plus que doublé ses responsabilités depuis la date à laquelle \$6,000,000 étaient considérés comme une réserve suffisante. Toutefois, il semble d'une trop parfaite évidence que où \$6,000,000 étaient trop en 1884, alors que les responsabilités s'élevaient à environ \$25,000,000, ce montant est trop faible maintenant que nos responsabilités ont plus que doublé.

En conséquence, je ne suis pas du même avis que M. Crawford au sujet du fonds de réserve. S'il veut reporter son souvenir à la dernière assemblée, il se rappellera qu'il m'a demandé mon opinion sur la question de savoir si le fonds de réserve devrait excéder 50 pour cent ou non, et j'ai, en m'abstenant avec soin de compromettre le bureau des directeurs, ce que je ne pouvais pas faire, exprimé l'opinion que cette proportion était insuffisante et qu'elle devrait être augmentée. Je suis encore de cette opinion, et je pense que l'augmentation

La Saison des Hamacs...



Nous offrons un assorti-
ment des plus variés de

Hamacs

Nous en avons à tous les prix.
Conditions avantageuses au
commerce

La Ba'aneoire "MARGUERITE"

Sera le grand succès de la saison.

L. H. HEBERT, 297 et 299 Rue Saint-Paul. Montréal.



VOITURE

Spécial — Spécial — Spécial

Justes sortis pour obtenir vos commandes.

Ecrivez pur recevoir nos prix: ils vous étonneront.

4 Voitures Spéciales

1 Go-Cart à inclination.

15 Chaises de Verandahs.

Demandez notre catalogue en spécifiant le genre
que vous désirez.

Genre A.—Voitures d'enfants, chaises roulant-
tes pour bébés, voitures Stanley et Go Carts.

Genre B.—Meubles en Jonc.

Genre D.—Velocipèdes, Tricycles, Voitures
d'Enfants, Voitures à deux roues et une seule
place, Brouettes-jouets, Berceuses (Shoo-Fly);
Voitures de Poupées, Chaises Roulantes pour
Pouées, Voitures pour Bébés, Stanley et
Go Carts, Chaises pour Invalides, Voitures et
Wagons de livraison. Genre F.—Sleighs.

THE GENDRON MFG. CO., LIMITED, Toronto, Can.

de la réserve est une mesure sage et conservatrice, qui augmentera la confiance du public dans la Banque. Quant à ce qui regarde la publication des profits bruts, dont M. Crawford a parlé, c'est une histoire relativement ancienne. Il y a quelque dix ans, quand l'Acte des Banques a été révisé, M. Crawford a soulevé la question, et comme cet incident semble devoir être oublié maintenant, je dois dire qu'il a persuadé à la Chambre des communes d'adopter à l'unanimité, une clause exigeant une déclaration des profits bruts. J'ai eu l'honneur de combattre cette clause au Sénat; et j'ai aussi été le seul orateur en cette circonstance, et le Sénat a rejeté la clause à l'unanimité. Ainsi les communes l'avaient adoptée unanimement et le Sénat l'a également rejetée à l'unanimité. Je suis encore d'opinion qu'une banque, en divulguant ses profits, fait une divulgation qui n'est pas due au public, et vraisemblablement elle se fait pas mal de tort. Je ne veux pas vous retenir par une longue dissertation sur ce sujet. Il est vrai que les chemins de fer et d'autres institutions dévoilent leurs profits bruts, mais dans plusieurs cas, il y a des particularités concernant le crédit, ce qui est une chose très délicate et fait qu'il n'est pas bon pour une banque de déclarer combien est retranché pour les mauvaises dettes ou ce qu'on regarde comme les mauvaises dettes, une année ou l'autre. Si, par exemple, une somme très considérable est inscrite par la banque au nombre des mauvaises dettes ou ce qu'on croit être les mauvaises dettes, le premier effet produit dans l'esprit de toute critique serait: "Quelle faillite va se produire? Dans le monde, à quoi s'attendent-ils? Qu'est-ce qui va arriver? Toute l'institution du crédit serait ébranlée jusque dans ses fondements.

C'est là ma manière de voir sur le résultat qui suivrait logiquement la déclaration du montant rayé chaque année pour les créances mauvaises ou douteuses. Quant aux délégations annuelles, je ne m'y oppose pas du tout. Parlant de la proportion de la Réserve, M. Crawford a exprimé l'opinion que 50 pour cent était au-dessus de la moyenne. Il n'y a rien de finalement déterminé au sujet de ce que doit être la proportion de la Réserve de la Banque; cette réserve doit être ce que les actionnaires et les directeurs eux-mêmes croient juste. La Banque de Toronto a une réserve de 90 pour cent; la Banque Molson, 69 pour cent; la Standard Bank, 60 pour cent; la Banque des Marchands, de Halifax, 85 pour

cent; la Banque de la Nouvelle-Ecosse, 102½ pour cent; la Banque de Montréal, (avec cette addition de \$1,090,000), 58½ pour cent. En Angleterre et en Ecosse, les choses se passent à peu près de la même manière. La Banque Commerciale d'Ecosse a une réserve de 82½ pour cent; la London City and Midland, 100 pour cent; et ainsi de suite pour la Manchester et County Bank, qui a 103 et une fraction pour cent. Tout en sauvegardant la responsabilité de mes anciens confrères directeurs, car ils n'ont jamais exprimé d'opinion sur le sujet, je dois une fois encore enregistrer mon opinion que l'addition à la Réserve n'est pas excessive. De fait, j'aimerais mieux voir augmenter que diminuer.

M. Crawford et ceux qui pensent comme lui, obtiennent, dans l'augmentation du prix de leurs actions, un certain équivalent pour le bonus qu'ils désirent.

M. Crawford explique qu'il n'a pas du tout parlé des pertes brutes, mais seulement des profits bruts et des dépenses brutes. Il comprend parfaitement que si une banque publie un gros montant de pertes, cela pourrait affecter son crédit.

Le président met alors aux voix la motion pour l'approbation du rapport; elle est adoptée à l'unanimité.

VOTES DE REMERCIEMENTS

M. D. MacMaster propose, secondé par M. F. T. Judah :

"Que cette assemblée vote des remerciements au Président, au vice-président et aux directeurs pour l'attention qu'ils ont portée aux intérêts de la banque."

Adopté.

M. John Crawford propose alors la motion suivante: "Que le règlement No 9 soit amendé en retranchant le mot "Fifteen" dans la seconde ligne du règlement tel qu'imprimé et en substituant les mots "twenty-five."

Il explique qu'il s'agit simplement d'ajouter \$10,000 à la rémunération accordée aux directeurs, d'après le règlement. Il fait cette motion avec beaucoup de plaisir et a de bonnes paroles à l'égard du président de la banque.

Cette motion est secondée par M. B. A. Boas puis est adoptée.

M. James Ross, propose, secondé par M. R. G. Reid, la résolution suivante: "Que l'assemblée vote des remerciements au gérant général, à l'inspecteur, aux gérants locaux, ainsi qu'aux autres officiers de la banque pour les services qu'ils ont rendus au cours de l'année écoulée."



QU'Y A-T-IL DANS UN NOM ?

Une rose sous tout autre nom sentirait tout aussi bon, mais il n'y a qu'un seul nom pour désigner l'original, le meilleur

LIME JUICE

EST C'EST CELUI DE

ROSE.

Le Lime Juice de Rose est fourni au Gouvernement de Sa Majesté pour l'usage des troupes dans le Sud de l'Afrique, à la Marine de S. M., au Gouvernement des Etats-Unis, aux Hôpitaux, aux Sociétés de la Croix Rouge, etc.

L. ROSE & CO., LTD.
 FINSBURY, LONDRES ; LEITH, ECOSSE ;
 et INDES OCCIDENTALES ANGLAISES.

Seuls Agents au Canada :
MM. LAW, YOUNG & CO., MONTREAL.

LES
 FABRICANTS
 DU FAMEUX
 BONBON.....

"Klondyke"

L. MARTINEAU & CIE

OFFRENT AU COMMERCE UNE LIGNE COMPLETE DE
 SUCRERIES DE QUALITE ET DE FABRICATION GARANTIES.

Essayez leurs...

TELEPHONE
 BELL:
 MAIN 3443

**Bonbons Melanges,
 Buttercups,
 Caramels,
 Chocolats,
 Cough Drops,
 Fruit Drops,
 Etc., Etc., Etc.**

TELEPHONE
 MARCHANDS:
 37

++ DEMANDEZ LA NOUVELLE LISTE DE PRIX ++

1467, rue Notre-Dame, Montreal

REVUE COMMERCIALE

ET FINANCIÈRE

FINANCES

Montréal, 7 juin 1900.

Avec cette semaine commencera la série des assemblées générales annuelles des actionnaires des banques. Nous ne manquerons pas d'en parler au fur et à mesure qu'elles auront lieu ; nous avons commencé dans ce numéro.

A propos de banques, la *Gazette du Canada* de samedi dernier donne avis officiel d'une demande au Conseil du Trésor par la Dominion Bank de doubler son capital en le portant de \$1,500,000 à \$3,000,000 par l'émission de 30,000 actions nouvelles de chacune \$50.

La Bourse remonte difficilement le courant, ou plutôt elle ne le remonte pas du tout. Quant on voit de bonnes valeurs comme celles du C.P.R. et des compagnies de coton, par exemple, dont les affaires sont plus brillantes que jamais, continuellement en baisse, il est difficile de dire ce qu'il faudrait pour relever un peu le marché.

Les valeurs suivantes sont celles sur lesquelles il s'est fait des ventes durant la semaine; les chiffres sont ceux obtenus à la dernière vente opérée pour chaque valeur :

C.P.R., 93½; Montreal Str. Ry., 258; Halifax Str., 92; Toronto Str. Ry., 99½; Twin City, 64½; Royal Electric, 206; Montreal Gas, 184; Bell Telephone, 179; Montreal Telegraph, 186; Col. Cotton (actions) 80 et (bons) 99½; Dominion Cotton, 96; War Eagle, \$1.50; Payne, \$1.00; Virtue, 90 et Republic 98 et Montreal and London, 24. Soit :

Gains : Toronto St., 5½; Twin City, ½; Bell Telephone, 3; Royal Electric, 1; Montreal Gas, 1; War. Eagle, 3, et Montreal Telegraph, 1.

Pertes : C. P. R., 1½; Dominion Cotton, 3; Coloured Cotton (bons) ½; Coloured Cotton (actions) 5; Virtue, 8; Payne, 9.

Dans les actions de banque, les dernières ventes ont eu lieu aux cours suivants :

Banque de Montréal, 259; Banque Molson, 183; Banque du Commerce, 150 et Banque des Marchands, 153.

COMMERCE

En général, la demande du commerce de détail est satisfaisante pour la saison; la température froide qui, cette année s'est prolongée plus que de coutume

Cette motion a été adoptée à l'unanimité et le gérant-général a remercié l'assemblée au nom des employés de la banque.

M. E. Rawlings fait la motion suivante :

“ Que le vote pour l'élection des officiers soit maintenant ouvert et dure jusqu'à 3 heures, à moins qu'il ne s'écoule 15 minutes, sans que personne ne vienne voter, et que l'assemblée continue dans ce but seulement.”

M. Angus W. Hooper, seconde cette motion qui est adoptée à l'unanimité.

Sur motion de M. John Morrison, secondé par M. John Crawford, on vote des remerciements au président pour la manière dont il a présidé les délibérations de cette assemblée.

LES DIRECTEURS

Les messieurs dont les noms suivent ont été élus directeurs : R. B. Angus, Hon. G. A. Drummond, A. F. Gault, E. B. Greenshields, G. Reid, James Ross, Lord Strathcona Mount Royal, G. C. M. G., et Sir Wm. C. Macdonald, A. T. Paterson.

A une assemblée ultérieure des directeurs de la Banque de Montréal, Lord Strathcona and Mount-Royal a été réélu président et l'hon. G. A. Drummond, vice-président.

Beurre et Fromage

M. George Hodge, autrefois de Ducket, Hodge & Co., a fait enregistrer sa nouvelle maison d'exportation de beurre et de fromage sous les nom et raison sociale de “George Hodge & Co., Exporters, dont M. Hodge est le seul propriétaire. M. George Hodge possède une magnifique installation, il peut emmagasiner de 15 à 20,000 boîtes de fromage dans un local où la température est maintenue de façon à assurer la conservation parfaite des produits qui y sont exposés, avec leur saveur de l'état frais. Son entrepôt frigorifique dont l'installation est fort bien comprise, rend chaque jour de grands services aux fabricants de beurre et de fromage.

Ajoutons que M. George Hodge achète ferme ou vend à commission le beurre et le fromage. Ses clients ont toujours obtenu pleine et entière satisfaction dans le passé, ce qui est la meilleure garantie qu'ils puissent avoir de bons et loyaux services à l'avenir. Les bureaux de M. George Hodge sont au No 45 de la rue William.

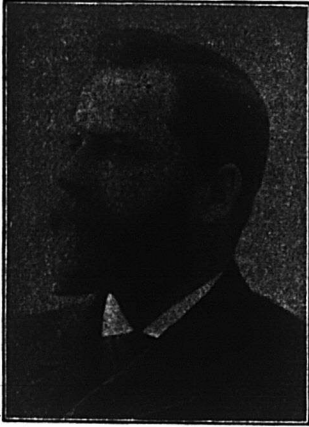

J. A. Vaillancourt

Marchand de

Beurre, Fromage, Provisions.

Achète aux plus hauts prix du marché, et vend à commission tous les produits de la ferme...

TELEPHONE BELL, MAIN 907.

Avances libérales sur consignations.
Fournitures générales pour Beurreries et Fromageries.

..... Spécialité de

Tinettes pour Beurreries. Boîtes paraffinées de 56 lbs. pour l'expédition du beurre.

Sels HIGGINS, ASHTON et WINDSOR, les meilleurs pour Beurreries.

333 ET 335 RUE DES COMMISSAIRES, MONTREAL.

THE ST. LAWRENCE SUGAR REFINING CO.

..... LIMITED

MONTREAL.

FABRICANTS DES QUALITÉS LES PLUS CHOISIES DE

Sucres Raffinés

Comprenant nos

Jaunes Efflorescents



(Bloomy Yellows)

Gafé Clair (Bright Coffee Sugars)

Phenix (qualité suivant le granule)

Granulés "Extra Standard"

Les Meilleurs sur le Marché.

avait causé des retards dans les achats de certaines lignes de marchandises. Aussi, n'est-il pas surprenant qu'avec des temps plus chauds qui ont ramené l'espoir d'une bonne récolte, le commerce s'approvisionne un peu moins timidement qu'il le faisait.

A ce sujet, nous ne pouvons que répéter le conseil que nous donnons ailleurs de lire les remarques du général de la banque de Montréal et de s'en inspirer au point de vue des stocks de marchandise.

Comme nous avons eu nous-mêmes l'occasion de le rappeler maintes fois dans cette revue, le Canada est un pays essentiellement agricole. Sa richesse, ses progrès, son développement dépendent entièrement de la richesse, des progrès et du développement de la culture. Le reste n'est qu'un accessoire—important, il est vrai—mais un accessoire toutefois. Le Canada a plus à gagner par l'agriculture, l'élevage des animaux et la transformation de leurs produits que par l'exploitation des forêts et des mines dont il est riche cependant.

C'est la raison qui a fait tenir à M. E. S. Clouston le langage auquel nous prions nos lecteurs de prêter l'attention qu'il mérite.

Cuir et Peaux.—Calme plat dans les cuirs, demande insignifiante d'une part et aucun signe de vie des tanneurs chez les négociants de gros.

Notre liste de prix est sans changement.

Les prix des peaux vertes sont sans changement pour celles de bœuf et de veau; la tendance est néanmoins à la baisse.

Les peaux d'agneaux sont payes 25c aux bouchers.

Épiceries, vins et liqueurs.—La demande est très satisfaisante pour la plupart des marchandises du commerce des épiceries, vins et liqueurs, il n'y a guère d'exception que pour les fruits secs dont la consommation se trouve forcément ralentie par celle des fruits verts; aussi les fruits secs ont-ils été, pour la plus grande partie, mis à des prix suffisamment bas pour tenter les acheteurs qui pourront consulter avec avantage notre nouvelle liste de prix.

Les sucres raffinés sont, cette semaine, sans changement, en raffinerie. Et les prix que nous avons donnés la semaine dernière sont encore les mêmes pour le commerce.

Le sucre brut est tenu ferme sur les marchés primaires.

Les mélasses à la Barbade sont également à prix fermes et il est toujours

difficile d'acheter et surtout de charger car pour le moment il semble impossible d'obtenir des navires dont le fret n'est pas engagé.

Le peu de mélasse arrivé sur notre marché a été rapidement enlevé par le commerce de détail et, à moins que les conditions ne changent grandement, ceux qui auront fait leurs provisions, pourront se féliciter de n'avoir pas attendu pour acheter.

Un câblegramme reçu mercredi de Patras, annonce une avance sur les raisins de Corinthe cotés en quarts 14s 6d c. a. f., soit l'équivalent de 4½c. la lb. à Montréal.

Dans les conserves alimentaires nous avons à signaler une hausse dans le prix des olives; les conserves de viande de bœuf telles que le *corned beef* et la langue de bœuf sont à prix généralement un peu plus bas, notre liste de prix a été modifiée en conséquence.

Le lime juice importé se vend à une avance de 10 p. c. sur les anciens prix, soit \$6.30 pour les pintes et \$3.60 pour les demi-pintes, à la douzaine.

Quelques formais de cheminées de lampes ont été avancés d'environ 20 p. c. sur les prix.

On trouve maintenant à acheter des balais à \$2.40 la doz.; le fait mérite d'être noté car il y a longtemps déjà qu'il était impossible d'en trouver à moins de \$2.70.

Fers, Ferronneries et Métaux.—Affaires satisfaisantes et pas de changement dans les prix.

Cette stabilité, si elle doit se continuer, sera tout à l'avantage du commerce et nous souhaitons qu'elle se soutienne assez longtemps pour permettre l'écoulement des forts stocks accumulés aux premiers mouvements de hausse.

Pour certains articles, et notamment pour l'outillage agricole les hauts prix font que le commerce de détail n'achète strictement que pour ses besoins immédiats; on constate en effet, une diminution assez sensible dans la demande cette année pour les dits articles.

Huiles, peintures et vernis.—L'huile de castor anglaise est vendue au commerce de détail de 9 à 9½c la lb; notre liste de prix était, la semaine dernière, de ½c plus élevée.

Salaisons, saindoux, etc.—Tandis que les lards canadiens sont à prix soutenus à nos cotés précédentes, les lards de l'ouest ont baissé de 50c par baril sur place; nous les cotons de \$18 à \$18.50.

On trouve à acheter du saindoux pur de panne à \$1.80, soit 5c de moins par

ST-ARNAUD & CLEMENT

-- MARCHANDS DE --

Beurre, Fromage, Provisions

4, rue des Enfants Trouvés, (FOUNDLING)

MONTREAL

MATERIEL DE BEURRERIE ET FROMAGERIE,
BOIS DE BOITES A FROMAGE,
TINETTES ET BOITES A BEURRE,
de Première Qualité.

Fromage reçu à la fin de la semaine sera payé au plus haut prix du lundi suivant,
si le client le désire.

CONSIGNATIONS SOLLICITEES

**SAISON
1900**



J. N. DUCUAY

AGENT-VENDEUR DU

Fromage "Blue Star"

DEPUIS 1880.

**Aux Bons Fabricants et aux
Cultivateurs Intelligents !**

SI VOUS VOULEZ, chaque semaine, du 15 avril au
15 décembre,

AVOIR les plus hauts prix du marché pour vos pro-
duits laitiers,

AVOIR votre argent promptement,

AVOIR des Certificats de pesées à Montréal assermentés,

AVOIR des rapports de ventes, clairs et détaillés,

AVOIR, enfin, complète satisfaction garantie,

ADRESSEZ-VOUS à

J. N. DUGUAY.

Agent-Vendeur du Fromage "BLUE STAR"

LA BAIE, Co. Yamaska, Qué.

seau de 20 lbs ou $\frac{1}{2}$ c par lb meilleur marché pour les canistres de 10, 5 et 3 lbs que nous cotons respectivement à $9\frac{1}{2}$, $9\frac{1}{2}$ et $8\frac{1}{2}$ c la lb.

Revue des Marchés

Montréal, 7 juin 1900.

GRAINS ET FARINES

MARCHES ETRANGERS

Les derniers avis reçus par le câble cotent comme suit les marchés de l'Europe. Marchés anglais de Mark Lane et blés étrangers tranquilles mais fermes. Mais américain de Mark Lane ferme et en avance de 6 d. Mais du Danube ferme. Farine américaine de Mark Lane faible, peu de demandes. Farine anglaise faible. Anvers, blé disponible soutenue; blé roux d'hiver $16\frac{1}{2}$ c.

Paris, blé ferme juin 20.35; décembre 22. Farine, ferme juin 27.45; décembre 28.85.

On lit dans le *Marché Français* du 19 mai 1900 :

“ La température a été peu favorable cette semaine pour les récoltes en terre; des tempêtes violentes, accompagnées d'un refroidissement très notable dans la température, ont sévi pendant plusieurs jours avec une intensité exceptionnelle. Ce n'est pas que l'on ait à signaler jusqu'ici des dégâts considérables provoqués par ces intempéries; mais on constate un nouveau retard apporté dans la végétation par ces circonstances éminemment défavorables. C'est la période fatale bien connue des “ saints de glace ”, suivant l'expression consacrée depuis longtemps; mais elle est d'autant plus sensible cette année que les cultures avaient un besoin plus urgent d'une température douce et humide. Les vents qui, ont soufflé avec une âpreté anormale ont desséchés les terres, alors que l'eau leur est absolument nécessaire. Ce ne sont pas ces à-coups trop fréquents qui peuvent donner l'espoir que les conséquences d'un hiver malencontreux soient réparées par un printemps assez irrégulier.”

Les marchés américains à blé ont peu varié durant la presque totalité de la semaine. Hier, par contre, une avance de 1 à $1\frac{1}{2}$ c sur la cote de la veille existait à la fermeture du marché de Chicago. Causes: achats pour l'exportation, activité de la spéculation et mauvaises récoltes en perspective au Nord-

Ouest et dans plusieurs Etats du district à blé d'hiver.

On cotait hier, le blé disponible sur les différents marchés des Etats-Unis :

Chicago, No 2, rouge.....	71 $\frac{1}{2}$
New-York, No 2, rouge.....	78 $\frac{1}{2}$
Détroit, No 2, rouge.....	74 $\frac{1}{2}$
Duluth, No 1 du Nord.....	67 $\frac{1}{2}$

Les principaux marchés de spéculation ont fermé comme suit à la date d'hier :—

	Juillet	Sept.
Chicago.....	68 $\frac{1}{2}$...
New-York.....	73 $\frac{1}{2}$	74 $\frac{1}{2}$
Détroit.....	73 $\frac{1}{2}$...
Duluth.....	68	68 $\frac{1}{2}$

Voici les cours en clôture du blé sur le marché de Chicago pour chaque jour de la semaine.

	Juillet.
Judi.....	67 $\frac{1}{2}$
Vendredi.....	67
Samedi.....	66 $\frac{1}{2}$
Dimanche.....	66 $\frac{1}{2}$
Lundi.....	67
Mardi.....	68 $\frac{1}{2}$
Mercredi.....	68 $\frac{1}{2}$

On cotait en clôture à Chicago, blé d'inde: $39\frac{3}{4}$ c juillet; avoine $21\frac{1}{2}$ c juillet.

MARCHES CANADIENS

Nous lisons dans le *Commercial* de Winnipeg du 2 juin 1900 :

Le marché local continue à être tranquille et terne. Les demandes sont restreintes avec peu d'acheteurs. Le volume des affaires pour l'exportation est insignifiant les prix n'étant pas engageants. Le prix du No 1 dur est demeuré aux environs de $68\frac{1}{2}$ c toute la semaine et a clôturé hier à $68\frac{1}{2}$ c sans grandes ventes. No 2 dur et No 1 du Nord sont de 2c en dessous des cours de No 1 dur; No 3 $4\frac{1}{2}$ c en dessous de No 1 dur.

Le marché de Montréal est plus actif pour les blés du Manitoba qui, en sympathie avec la hausse des blés américains, ont avancé hier à Winnipeg à 69 c pour No 1 dur; 87 c pour le No 2; 67 c pour No 1 du Nord et 64 c pour No 2, à flot à Fort William.

D'après des nouvelles reçues hier, la situation de la récolte au Manitoba laisse à désirer; la culture réclame de la pluie à nouveau et redoute les effets d'une sécheresse menaçante, car les pluies d'orages que nous avons mentionnées dans notre précédente revue n'ont guère été plus utiles qu'une goutte d'eau dans l'océan.

On cote, à flot, à Montréal: pois, 67 c; sarrasin, $57\frac{1}{2}$; avoine blanche No 2, 31 c; seigle, $61\frac{1}{2}$ à 62 c; orge No 1, 50 c et No 5, $48\frac{1}{2}$ c.

Téléphone Bell Main 2461.
Téléphone des Marchands 238.

...Boite Poste 62.

N. F. BEDARD

MARCHAND ET COMMISSIONNAIRE EN

BEURRE, FROMAGE, ŒUFS, Etc.

ET NEGOCIANT DE

Fournitures et Matériaux pour les Fromageries et Beurrieres

BOIS DE BOITE A FROMAGE, PROVENANT DES MEILLEURS MOULINS D'ONTARIO.

Cotations spéciales pour quantités d'un char ou plus livrées dans toutes les parties de la province.

Ganistré **EMPIRE STATE**, SANS RIVALE
AU CANADA
PRIX MODÉRÉS ET CONDITIONS FACILES.

N. F. BEDARD, 32-34 rue Foundling, Montreal

Etablis en 1856.

Adresse par cable "Hodgson," Liverpool.

HODGSON Brothers

27 & 29, rue Stanley,

LIVERPOOL, Angleterre

Marchands à Commission. Provisions Canadiennes. Provisions Générales.
Facilités spéciales pour l'écoulement directe du

BEURRE ^{ET} _{DU} FROMAGE

aux consommateurs anglais aux plus hauts prix du marché.
Avances libérales faites sur consignations qui peuvent nous être envoyées directement ou par L'INTERMÉDIAIRE de

MM. Abram. Hodgson & Sons, Mercantile Exchange Bldg., New York, E. U. A

OU BIEN ENCORE PAR L'INTERMÉDIAIRE DE

Hodgson Brothers, 65-69 rue William, Montréal,

Qui ont des succursales à Montréal, St-Hyacinthe, Lawrenceville et Cowansville.

En magasin, les prix sont dans les limites suivantes : pois, 64 à 65c; sarrasin, 57 à 58c; seigle, 60 à 61c; avoine blanche No 2, 20½ à 30½c; l'orge est à prix nominal de 47½ à 48c pour No 1.

En réalité, bien qu'il n'y ait pas de changement dans la valeur d'achat, il y a plus de fermeté dans les prix.

Les farines de blé que nous cotions peu fermes ont quelque peu fléchi, comme on le verra dans notre liste de prix courants.

Les issues de blé sont à prix moins élevés que la semaine dernière. Nous cotons à la tonne, en vrac: Son d'Ontario, de \$14.00 à \$15.00; son du Manitoba, de \$13.50 à \$14.50; gru d'Ontario, de \$16.50 à \$17.50; gru du Manitoba, de \$16.00 à \$17.00; et moulée de \$18 à \$24.

Pour les issues en sacs, ajouter \$1.00 à ces prix par tonne.

En farines d'avoine roulées les affaires sont calmes aux prix sans changement de \$3.30 à \$3.40 le baril suivant quantité.

FROMAGE

MARCHE ANGLAIS

MM. Hodgson Brothers nous écrivent de Liverpool le 26 mai 1900 :

"La demande a été quelque peu moins active, les acheteurs se tenant sur la réserve dans l'attente de plus bas prix, tel que prévu par les cotations réduites du câble.

"Nous cotons aujourd'hui :

Fromage Canadien coloré.	<i>s d s d</i>
do	choix 52 0 à 53 0
do	do blanc, do 52 6 à 53 0
do	Etats-Unis, coloré 52 0 à 53 0
do	do blanc 52 6 à 52 0
do	nouv. coloré, 1er choix 54 0 à 55 0
do	do do blanc 54 0 à 55 0

Le fromage canadien blanc, septembre, est en faible approvisionnement et se vend de 60 à 62s.

Qualités inférieures, *skims* et *half-meats* négligés, cotés de 5s à 30s le quintal.

MARCHE DE MONTREAL

Bonne demande sur place pour le fromage; le marché n'est pas encombré, tant s'en faut, et les détenteurs obtiennent facilement de 9½ à 9¾c suivant qualité, pour le produit de la province de Québec; le fromage d'Ontario obtient 9¾c pour la meilleure qualité. On peut espérer que les prix se maintiendront pour le fromage de juin qui, comme nos lecteurs le savent, est avec celui de septembre, le plus demandé pour les besoins du commerce et, ajoutons-le, de la spéculation.

Il a été exporté 53,130 boîtes la semaine dernière contre 62,053 pendant la semaine correspondante de 1899.

Depuis le 1er mai le total des boîtes exportées a été de 160,163 au lieu de 133,776 pendant la même période de l'an dernier.

MARCHES D'ONTARIO

		Boîtes offertes.	Boîtes vendues.	Prix payés.
Brockville	Mai 31	1886b	1886	9½ à 9 9/16c
do	" 31	1809c	1809	9½ à 9 9/16c
Vankleek Hill	" 31	1231b	1231	9½c
Madoc	" 31	980	980	9½c
Kingston	" 31	746b	746	9½c
do	" 31	558c	558	9½c
Tweed	" 31	650b	650	9½c
Iroquois	Jun 1	388c	388	9½c
do	" 1	140b	140	9½c
Ottawa	" 1	988	988	9½c
Perth	" 1	1256b	1256	9½ à 9½c
Brantford	" 1	1300	1300	9½c
Kemptville	" 1	700	700	9 9/16 à 9½c
Chesterville	" 1	427b
do	" 1	77c
South Finch	" 1	1500c
do	" 1	53b
Cowansville	" 2	2441	2441	9½ à 9½c
Belleville	" 2	1385b	645	9½c
Cornwall	" 2	60c
London	" 2	1238	1230	9 5/16 à 9 11/16c
London	" 2	1289	719	9 5/16 à 9½c
Ingersoll	" 5	620	80	9½c
Campbellford	" 5	1300b	1300	9½ à 9 7/16c
Pictou	" 6	1170c	555	9½c
Stirling	" 6	750b	260	9½ à 9 11/16c
Napanee	" 6	1882	1882	9½ à 9½c
Russell	" 6	251	251	9½c

MARCHES AMERICAINS

		Boîtes offertes.	Boîtes vendues.	Prix payés.
Canton	juin 2	1760	1760	9½c
Ogdensburg	" 2	1574	...	9½c
Watertown	" 2	6500	6500	9 à 9½c
Utica	" 4	6660	6660	9 à 9½c
Little Falls	" 4	4470	4470	9 à 9½c

MARCHES DE QUEBEC

		Boîtes offertes.	Boîtes vendues.	Prix payés.
Ormstown	juin 6	635 bl.	635	9½ à 9 11/16c

BEURRE

MARCHE ANGLAIS

MM. Hodgson Brothers nous écrivent de Liverpool le 26 mai 1900 :

"Le beurre est de nouveau plus facile et la demande faible.

"Nous cotons aujourd'hui :

Crémeries Canadiens, choix en boîtes, frais.....	86s à 90s
Etats-Unis, tinettes, choix (nominal).....	82s à 86s
Ladles et imitation Crémeries et beurres de fermes canadiennes.....	66s à 75s
Danois.....	96s à 105s
Australien et Nouvelle-Zélande.....	00s à 00s
Cork, Premiers } par	00s à 77s
— Seconds } quin-	00s à 75s
— Troisièmes } tal	00s à 74s

TELEPHONE MAIN 3978

GEORGE HODGE & CO.

Exportateurs de Beurre et Fromage, 45 RUE WILLIAM MONTREAL

Nous payons le plus haut prix du marché pour Beurre et Fromage de la première qualité.

Attention spéciale donnée aux consignations de Beurre et Fromage.

Prompt retour pour toute consignation.

Correspondance sollicitée.

LEDUC & DAoust MARCHANDS DE GRAINS et de PRODUITS

EN GROS ET A COMMISSION

AVANCES LIBERALES FAITES SUR CONSIGNATIONS.

CORRESPONDANCE SOLLICITEE.....

Spécialité: Beurre, Fromage, Oufs et Patates.

1217 ET 1219, RUE SAINT-JACQUES, MONTREAL

A. D. M^oGILLIS

596, RUE ST-PAUL, MONTREAL.

ACHETE LE BEURRE, LE FROMAGE, LES OUFs ET LES PROVISIONS GENERALES.

ENTREPOT FRIGORIFIQUE SUPERIEUREMENT INSTALLE.

MAISON FONDEE
EN 1858**Cognac Sorin** Domaine du Mortier
COGNAC

MEDAILLES AUX CONCOURS : 1868—1887—1889

Bouteilles : Carte Bleue, Carte Rouge, Carte d'Or. Flasks :
caisse de 24, avec verres. † Flasks : caisse de 48, avec
verres. Fûts, Quarts, Octaves, Demi-Octaves

J. SORIN & CIE, COGNAC.

Représenter par

A. Robitaille & Cie, 354-356, rue St-Paul, Montreal

Tels : Bell, Main 705; Marchand, 321.

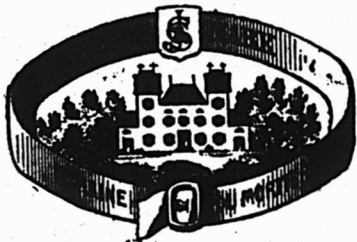
LES MEILLEURES VALEURS
AUX PLUS BAS PRIX.Fourrures, Gants, Mitaines,
Souliers-mous, Raquettes, Calottes,
Chapeaux : Paille et Feutre.**J. ARTHUR PAQUET**

Pointe-aux-Lièvres, QUEBEC.

SALLES D'ECHANTILLONS :

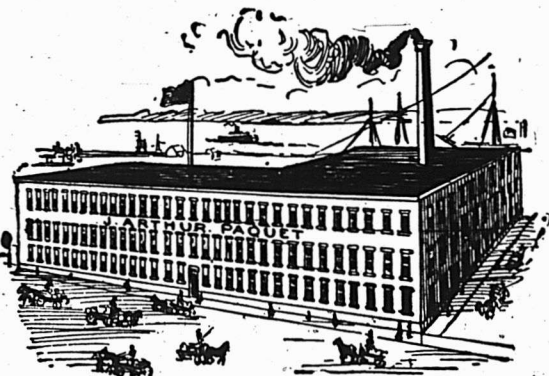
5, Carré Victoria, Montréal. 52, rue
Bay, Toronto.—Eue Main, Winnipeg.
338, rue Hasting, Vancouver.

MARCHÉ DE MONTREAL

Le marché au beurre s'affermi chaque jour davantage avec une bonne demande à l'exportation. A en juger par les arrivages, la fabrication du beurre est plus considérable que précédemment et la fermeté des prix jointe aux besoins de l'exportation ne peut qu'encourager les crémeries à produire davantage. Nous pensons qu'il est possible d'obtenir 19½c pour les meilleurs crémeries et que 19½c est un bon prix pour la qualité immédiatement au-dessous du choix.

Les exportations de la semaine dernière ont été de 3166 paquets contre 6392 pendant la semaine correspondante de l'an dernier.

Depuis le 1er mai l'exportation totale accuse 8061 paquets au lieu de 21,027 pendant la période correspondante de 1899.

ŒUFS

On nous écrit de Liverpool, le 25 mai 1900 :

" Bonne demande pour les œufs, sans changement dans les prix.

" Nous cotons: s. d. s. d.
Œuf frais d'Irlande..... 5 6 à 6 0
" du Continent.... 5 0 à 5 6

Sur le marché de Montréal, le ton est moins ferme; le temps chaud et même orageux n'est pas favorable à la demande. Nous cotons: No 1 de 12½ à 13c et le No 2 de 11½ à 12c la doz.

LÉGUMES

Les pommes de terre se vendent au char à 30c et au détail de 40 à 45c le sac de 90 lbs.

Les prix des haricots triés à la main sont cotés de \$1.60 à \$1.70 par minot en lot de char complet.

On cote: Salade, de 25c à 40c la doz. de paquets; choux nouveaux, de \$2.25 à \$2.50 le crate; carottes, \$1.25 le quart; do nouvelles, \$1.50 la doz. de paquets; navets vieux; 90c le sac; do nouveaux, \$1.50 la doz de paquets; céleri de Floride, \$1.00 à \$1.25 le paquet; oignons rouges et jaunes de \$1.00 à \$2.50 le quart; fèves vertes américaines, \$2.00 le panier; fèves jaunes, \$2.00 le panier; tomates, \$4.00 la boîte; concombres, \$2.75 la boîte; cresson, 60c la doz. de paquets; radis, 10c la doz. de paquets; épinards, \$2.00 le quart; patates nouvelles, \$4.00 le quart; persil, 25c la doz. de paquets; asperges, à \$1.75 et \$2.00 la doz. de paquets et rhubarbe de 15 à 20c la doz. de paquets.

FRUITS VERTS

Une bonne demande a fait maintenir les prix en hausse de la semaine précédente. Les meilleurs citrons sont à

une avance de 25c par caisse. Les autres fruits à l'exception des fraises sont sans changement. Nous cotons:

Ananas de 10 à 20c pièce; bananes, de \$2.25 à \$2.50 le régime; pommes, de \$5.00 à \$7.00 le baril; oranges de Valence, \$6.50 la caisse de 420; \$7.00 la caisse de 714; de \$3.00 à \$3.50 la ½ caisse de sanguines; de \$3.00 à \$3.55 les Sorrente et les Massine à la caisse et de \$3.00 à \$3.50 la ½ caisse de Messine; et citrons de Messine, \$2.75 à \$3.25 la caisse.

On paie 8 à 12½c pour fraises, au casseau.

En fruits nouveaux nous signalerons les fruits frais de Californie que, pour les bonnes qualités, nous cotons \$1.00 à \$1.40; pêches \$2.00 et poires \$3.10.

FOIN PRESSE ET FOURRAGES

Le marché de Montréal est resté à peu près le même que la semaine dernière, c'est-à-dire que la demande se porte plus principalement sur les foins de qualité supérieure, c'est que les foins de qualité inférieure sont plus négligés encore, peut-être qu'ils l'étaient précédemment. Nos cotes reflètent cette situation.

" Nous cotons ici, au char:

Foin pressé, No 1 à choix. \$9 50 à \$10 00
do do No 2..... 7 50 à 8 50
do mél. de trèfle..... 6 00 à 7 00
Paille d'avoine..... 0 00 à 4 50

Utilisation des cendres de bois

Un des meilleurs engrais est certainement la cendre de bois, qu'elle ait ou non servi à la lessive. Non seulement les cendres constituent réellement une matière fertilisante, mais elles modifient l'état physique du sol et servent encore d'insecticide.

Qu'elles soient plus ou moins riches en potasse, en soude, en acide phosphorique, peu importe, l'essentiel est de les utiliser au lieu de les laisser perdre, ainsi que cela se fait si souvent. D'une façon générale, elles conviennent à tous les sols et à toutes les plantes et on peut les employer sans crainte à hautes doses. Elles donnent de la consistance aux terres légères dans lesquelles elles contribuent à maintenir l'humidité, tandis qu'elles divisent les sols compacts.

Leur action est surtout surprenante dans les jardins et sur les prés naturels. En un mot, nous recommandons de conserver les cendres, d'en faire même avec des brindilles de toute nature, les herbes, etc. Les mauvaises herbes contiennent presque toujours des graines qui lève-

BOITE DE POSTE 296.

TELEPHONE MAIN 1771.

FRANK DUCKETT**Exportateur de Beurre et Fromage, 55, 57 et 59 Rue William, Montréal.**

Nous payons le plus haut prix du marché pour Beurre et Fromage de première qualité.
 Attention spéciale donnée aux consignations de Beurre et de Fromage.
 Prompt retour pour toute consignation. **CORRESPONDANCE SOLICITEE.**

ALEX. W. CRANT

B. de Poste 2321

Tel. Main 1263

**Exportateur de Fromage
et Marchand à Commission****33, 35 et 37 RUE WILLIAM, MONTREAL.
2 à 6 HARRISON STREET, NEW-YORK.**

Nous payons le plus haut prix du marché pour le meilleur Beurre et Fromage.

Nous garantissons donner entière satisfaction sur toutes consignations.

GRAINS DE SEMENCE

Blé Manitoba, Blé Russie, Avoine Banner, Merveilleuse,
Manitoba, &c. Orge, Sarrasin, Pois, Blé d'Inde à silos,
Lentilles, Graine de Mil canadienne et américaine, Graine
 de Trèfle rouge, blanc, alsike, Mammoth, Vermont. **Plâtre à terre, Engrais chimiques,** (le plus hautement recommandé). Assortiment des plus complets. Spécialité pour Cercles Agricoles.

J. B. RENAUD & CIE,

Négociants en gros. Farines, Provisions, Etc.

126 - 140, rue St-Paul, QUEBEC

**ALLUMETTES
KLONDYKE ET IMPERIALES****CES ALLUMETTES SONT ABSOLUMENT GARANTIES.****Les EPICIERS et AUTRES MARCHANDS ont intérêt à les AVOIR EN STOCK.****Car elles se vendent bien,****Demandez prix, etc., de ARTHUR SAUCIER, Pont Maskinongé.****LAKE OF THE WOODS MILLING CO., Ltd.**

Les moulins à farines les plus parfaits en Canada.

Capacité: 2,500 barils par jour.

Moulins à KEEWATIN et PORTAGE LA PRAIRIE, Manitoba.

Des éleveurs à toutes les localités importantes à blé dans le Nord-Ouest. Toutes sortes de farines de blé dur, en barils et en sacs. Les prix et les autres informations sont fournis sur demande.

Bureau: Edifice du Board of Trade, MONTREAL.

ront, le seul moyen de les rendre inoffensives et même fécondantes, consiste donc à les réduire en cendres.

Utilisation des os

Les chiffonniers et marchands de guenilles achètent les os que les ménagères mettent de côté à leur intention. Ils paient ces os 50 c la lb., c'est-à-dire \$1.00 les 200 lbs.

Ils recèdent ces os aux fabricants d'engrais qui les vendent aux cultivateurs sous forme de poudre d'os au prix de \$2.80 à \$3.00 les 200 lbs.

Ces fabricants d'engrais gagnent donc \$1.80 pour broyer 200 lbs d'os.

Nous engageons nos cultivateurs à broyer eux-mêmes ces os au lieu de les vendre. Pour cela, on les fait légèrement griller dans le four, mais légèrement, pour ne pas détruire l'azote qu'ils contiennent.

Ensuite, on les met dans une auge en pierre et on les réduit en poudre à l'aide de pilons ferrés semblables à ceux dont on se servait autrefois pour écraser les pommes à cidre.

C'est un travail qui peut servir utilement à se réchauffer l'hiver quand il gèle.

Une fois l'engrais réduit en poudre, on l'enterre par le labour. 200 lbs d'os ainsi traités feront autant d'effet que 600 lbs de super-phosphate ordinaire.

Report des gravures

QUESTION. — J'ai connu la composition d'un liquide permettant le décalque de toute gravure, dessin, écriture d'imprimerie en noir ou en couleur, etc., mais il m'est impossible de me le rappeler.

L'opération se faisait au moyen d'un pinceau avec lequel on enduisait du produit le dessin ou gravure à transporter sur une feuille de papier quelconque; vous m'obligerez beaucoup en me l'indiquant.

RÉPONSE. — Voici un procédé qui réussit assez bien. On prépare un bain d'eau et 1/10e d'acide chlorhydrique, on y laisse séjourner la gravure pendant deux ou trois minutes; on lave à grande eau, puis on place la gravure sur une surface imperméable et on y passe une légère couche d'essence de térébenthine ou de sulfure de carbone. On se sert pour cela d'un blaireau ou d'une éponge; on on lave de nouveau à grande eau. On passe ensuite une eau fortement gommée et on encre avec du noir faible, à l'aide d'un rouleau; il ne reste plus qu'à tirer à la presse et on obtient de jolies épreuves renversées, que l'on peut redresser par le même procédé.

NOTES SPECIALES

APRÈS LE FEU — Les marchandises endommagées par le feu dans les entrepôts de la maison L. Chaput, Fils & Cie, ont été livrées aux compagnies d'assurance pour être vendues au profit de ces compagnies.

MM. L. Chaput, Fils & Cie ne livrent que des marchandises irréprochables au commerce, suivant en cela les vieilles traditions de la maison.

TABAC. — Le bon tabac a toujours une bonne demande — la vogue des tabacs coupés et en poudre de B. Houde & Cie de Québec est due à leur excellente qualité et à leur fabrication soignée. Demandez prix et échantillons soit à MM. B. Houde & Cie à Québec, soit à M. Moquin, leur représentant, 43 rue St Gabriel, Montréal.

VERNIS. — Pour les vernis fins et les "Japans," la maison McCaskill, Dougall & Cie jouit dans toute l'étendue du Canada d'une réputation justifiée.

Ces vernis sont fabriqués sous la direction d'experts par des ouvriers d'expérience et avec des matières premières des meilleures provenances. De là leur qualité supérieure, de là leur vogue.

La situation du saumon en conserve

La demande de ce produit alimentaire a augmenté d'une manière progressive dans les dix dernières années. L'emballage sur la côte du Pacifique, l'an dernier, a dépassé de quelques milliers de caisses celui de n'importe quelle année précédente et a atteint un total d'au-delà de 3,000,000 de caisses. La plus grande partie de ces produits a été placée aux Etats-Unis et en Angleterre, le Canada, dans la partie Est, en ayant absorbé seulement 114,736 caisses. Ce chiffre, cependant, dépasse du double la quantité expédiée dans l'Est du Canada, en 1896.

Tandis que simultanément la consommation et la production ont augmenté si rapidement, la production de la Colombie-Anglaise présente une moyenne sensiblement égale pour plusieurs années passées. De fait, l'emballage de 1899 accuse un déficit de 270,000 caisses sur celui de 1897. Une forte augmentation de l'emballage de l'année dernière s'est produite à Puget Sound; on l'attribue au résultat de la culture du saumon sur une large échelle, entreprise par l'Etat de Washington. Il est



**FORCE,
COULEUR,
Qualité Uniforme.**

Adressez :

LEITCH BROS. MEUNIER
OAK LAKE, MANITOBA

C. H. WALTERS & CO.
BANQUIERS
3, Rue Saint-Sacrement, Montréal.
Achat et vente de Billets de Commerce.
Négociation de Bons et Débitures.

COMMIRÉ & DEMERS
FONDEURS

Enverront sur demande leur liste de prix et d'escompte pour les articles en fonte, comprenant : —

Poêles et Fourneaux de Cuisine, Tortues,
Poêles pour Repasseuses, -- Poêles à
Fourneaux, Chaudières, Bouilloires,
(Canards), Eviers, Bancs d'Écoles,
Bancs de Jardins, -- Roues,
Et une grande quantité
d'autres articles en
fonte.

BUREAUX, ATELIER ET ENTREPOT :
Coin des rues ONTARIO et DESJARDINS,
MAISONNÉ JVE, MONTREAL

HOTEL RICHELIEU

Rue St-Vincent

MONTREAL

Confortable. A proximité des
chars et bateaux.

Prix populaires.

Tél, Main 514.



L. A. COTÉ, Prop.

TEL. BELL MAIN 1571.

MAISON ÉTABLIE EN 1858.

D. COLLINS

(Près de la Gare Dalhousie)

44 Rue St-Paul, Montréal.

Manufacturier
de Balances en
tous Genres.

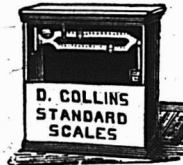

Balances à Foin
et à Charbon,
faites à ordre.

Spécialité : Réparations de tous genres.

COLD STORAGE

**Beurre,
Fromage,
Œufs,
Fruits.**

COIN DES RUES
des Sœurs Grises
et William,



Conservation d'après les
méthodes scientifiques les
plus approuvées.

Ventilation parfaite, air
sec, température appropriée
à la nature des produits à
conserver.

O. M. GOULD,
GÉRANT.

Chronique de Québec

Mercredi, 6 juin 1900.

Le mois de juin commence sous des auspices favorables. Grâce à la température des derniers jours, non seulement les parcs, les places publiques, les avenues plantées d'arbres se sont transformés à vue d'œil en endroits charmants où l'art et la nature luttent d'adresse pour le plaisir des promeneurs, mais encore il y a une poussée considérable dans les affaires, et le commerce a pris de l'élan comme par magie. Il suffit, pour s'en convaincre, de suivre la foule qui envahit les magasins durant les heures d'achalandage, et de constater l'activité prodigieuse des ventes. Si l'on considère surtout que le système généralement adopté des prix marqués en chiffres sur la marchandise supprime presque complètement les longs et fastidieux débats entre vendeurs et acheteurs, nous en arrivons à ce résultat que nous passons dans une veine importante de commerce. La clientèle, du reste, se recrute actuellement à la fois parmi les citoyens, les campagnards, et beaucoup d'étrangers dont le nombre va en augmentant de jour en jour soit qu'il s'agisse de touristes ou de pèlerins en route pour le sanctuaire de Ste-Anne, etc.

A propos de Ste-Anne, il est bon de remarquer que le chemin de fer qui y conduit va bientôt y voir circuler des locomotives mues par l'électricité. Le système est à se compléter et sera en opération dans le mois prochain. On s'attend qu'alors le prix des billets de passage va être considérablement réduit, et l'un des officiers les plus haut placés nous disait même qu'il sera possible d'avoir une série de 100 billets pour \$10.00, pour faire le trajet entre Québec et la Grande Rivière Ste-Anne, ce qui représenterait une diminution d'à peu près 100 pour 100 sur les prix actuels.

Les travaux du hâvre quant à ce qui concerne le bois et la pierre, sont en pleine activité. Les contrats sont donnés et tout le monde est à l'œuvre. On constate aussi des travaux importants pour le compte du gouvernement fédéral. Quant aux travaux de la voirie municipale, ils ne sont pas encore commencés. La raison qui en est donnée est que les obligations émises par la Cité pour garantir l'emprunt autorisé par le gouvernement ne trouvent pas ache-

à espérer que le gouvernement d'Ottawa prendra des mesures analogues pour les cours d'eau de la Colombie-Anglaise.

Il est à regretter qu'une concurrence excessive parmi les épiciers de gros du Canada ait eu pour résultat l'introduction d'une qualité à bon marché de saumon, qui est susceptible de ne donner aucun profit au marchand et de paralyser l'augmentation dans la consommation de ce produit—jusque il y a quelques années, le commerce dans l'est du Canada était basé complètement sur la vente du saumon Sockeye rouge qui, bien que coûtant un peu plus cher que les Humpbacks ou les Cohoes, méritait la confiance pour l'uniformité et la bonne qualité régulières de ce poisson; et il est probable que l'expérience du commerce, pendant la dernière saison, avec les qualités à meilleur marché, aura pour résultat un retour exclusif au Sockeye rouge.

Il y a un certain nombre d'excellentes marques de saumon Sockeye sur le marché, auxquelles on peut se fier au point de vue de l'uniformité dans la qualité. Au nombre de ces marques, on pourrait mentionner la marque "Clover Leaf" qui a été une marque dominante dans l'Est du Canada pendant les dix dernières années, et qui est maintenant vendue par tous les principaux épiciers de gros. Ces marchandises de choix ne coûtent au consommateur que un ou deux cents de plus par boîte que les qualités à bas prix; et en achetant des conserves, dont les commandes sont en grande partie basées sur la confiance, le détailler ne devrait recommander que les meilleures marques.

Ventes de Fonds de Banqueroute par les Curateurs

Par Bilodeau & Chalifoux, le stock et le roulant de Alph Daignault, boulanger et confiseur à 82¹/₂c dans la piastre et les dettes de livres à 24c dans la piastre à Proulx & Damien.

Pour remettre à neuf le linoléum

Rien n'est meilleur, pour remettre à neuf rapidement le linoléum, que l'essence de térébenthine. Il faut l'employer avec modération, en frotter le tapis avec un vieux morceau de drap de façon que la poussière ne se mêle pas à l'essence.

Le linoléum est même un peu glissant pendant un certain temps.



Papier-Glue: Tanglefoot

* CONTRE LES MOUCHES *

(Scellé)

EFFICACE HYGIÉNIQUE

Attrape les mouches et les germes qu'elles entraînent. Impénétrable. Dure longtemps.

Employé dans le monde entier

The O. & W. THUM CO., Grand Rapids,
Mich. E.U.A.

NEW YORK: 15 Jay St. SAN FRANCISCO: 121 California St.

LA COMPAGNIE CANADIENNE DE CAOUTCHOUC DE MONTREAL

a le plaisir d'annoncer au commerce, que son **CATALOGUE** pour la saison 1900-1901 est maintenant prêt, et entre les mains des Marchands en Gros et des Jobbers. Demandez-en une copie et vous y verrez nos **DERNIERS STYLES**.

Nos Produits, comme toujours, sont insurpassables comme FINI et DURÉE.

Tant que vous n'aurez pas goûté les célèbres



TABACS EN POUDRE...

FRECHETTE

vous ne saurez pas ce que c'est qu'un tabac vraiment supérieur vendu avec la garantie des fabricants.

Miller & Lockwell, - - - Quebec

Echantillons envoyés gratis sur demande.



Peinture Préparée "Island City."

Pour l'intérieur et l'extérieur des maisons.

La meilleure peinture sur le marché. La mieux adaptée pour notre climat. La plus pure et la plus économique.

Peinture à plancher "Island City." Celle qui couvre le plus de surface. Celle qui couvre mieux le bois. Celle qui durcit en vieillissant.

Peinture à vernis "Island City." Pour Voitures, Instruments Aratoires, etc. Elle conserve le bois. Elle dure longtemps propre. Elle donne toujours satisfaction.

P. D. DODS & CIE

Entrepôts et Bureaux: 188 et 190 rue McGill,
Usines: 274, 276, 278 rue St-Patrice,
TORONTO. WINNIPEG. MONTREAL.

teurs sur le marché de Londres, conséquence, nous dit-on, des événements de la guerre d'Afrique.

EPICIERIES

Sucres : Jaunes \$3.75 à \$4.00; Powdered, 6 à 6½c; Granulé, \$4.50 à \$4.55 les cent livres; Paris lump, 6½ à 6¼c.

Strops : Barbades pur, tonne, 45c à 47c; Porto Rico, 38 à 43c; Fajardos, rare 45 à 46c.

Beurre : Frais, 17c; Marchand, 15c à 16c; Beurrerie, 18½ à 19c.

Conserves en boîtes : Saumon, \$1.00 à \$1.50; Clover leaf, \$1.50 à \$1.65; homard, \$2.75, \$3.00; Tomates, 95c. à 1.00; Blé-d'Inde, \$1.10 à \$1.15; Pois, 90c à \$1.00.

Allumettes : Eddy Telegraph, \$4.20; Telephone, \$3.95; Tiger, \$3.85.

Raisins : Valence, 7 à 8c; Sultana, 11 à 15c; Californie, 7 à 8c; C. Cluster, \$2.20; Imp. Cabinet, \$2.00; Pruneaux de Californie, 8 à 10c; Imp. Russian, \$4.50.

Tabac Canadien : En feuilles, 9c à 10c; Walker wrappers 15c; Kentucky' 14c, et le White Burly, 15c à 16c.

Planches à laver : "Favorites" \$1.70, "Waverly" \$2.10, "Improved Globe" \$2.10.

FARINES, GRAINS ET PROVISIONS

Provisions : Farines sac fine, \$1.40; Superfine, \$1.45. Extra, \$1.50; Patent, \$1.70; S. Roller, \$1.65 à \$1.70. Forte à levain, \$1.80 à \$1.90.

Grains : Avoine (par 34 lbs) Ontario, 36 à 37c; Province, 34; Orge, 60 à 70c; Son, 90c; Blé-d'Inde, 53c; Pois, 85 à 90c; Fèves, \$1.85 à \$1.90.

Grains de semence : Blé blanc Fife meats négligés, cotés de 8s à 28s le quintal.

Manitoba, \$1.00; do rouge, 95c; do blanc Colorado à barbes, 95c; Pois de semence, 95c; Lentilles, 95c; Orge, 4 rangs, 65c; Avoine "Banner," 45c; do Sibérienne, 50c; Blé-d'Inde *Silos*, 60c; Mil, choix, \$1.80 à \$2; do No 1, \$1.60 à \$1.70; Trèfle rouge, 10 à 11c; do blanc, 15 à 16c; do Alsike, 13 à 14c; Plâtre à terre, 48c le sac de 140 lbs.

Lard : Short Cut, \$17.50 à \$18.00; Clear \$19.00 à \$19.50; Saindoux pur en seau, \$2.20; Compose, \$1.55 à \$1.70; en chaudière, \$1.90.

Les manufactures de chaussures paraissent employer un grand nombre de mains, et des renseignements positifs nous permettent de dire que plusieurs

fabriques ont de l'ouvrage en abondance.

Les citoyens des municipalités de la banlieue de Québec font tort au mouvement pour promouvoir l'annexion de ces municipalités à la ville. Comme dans toutes ces questions d'intérêt public, il y a une lutte très excessive entre ceux qui favorisent le projet et ceux qui y sont opposés. On constate toutefois que les esprits se passionnent, ce qui indique sûrement que ce problème est un de ceux qui s'imposent actuellement à l'attention des contribuables de Québec.

En attendant que ce qui n'est encore qu'un projet devienne réalité pour les municipalités situées au nord de la rivière St-Charles, nous constatons que l'extension des limites de la ville se fait rapidement du côté de l'ouest, dans la nouvelle paroisse de St-Malo, prolongement de St-Sauveur, et nous apprenons aussi la nouvelle bien agréable que le gouvernement fédéral se propose d'acheter les terrains historiques des plaines d'Abraham pour en faire don à la ville. L'élargissement se ferait donc simultanément de trois cotés à la fois. Voilà qui est de nature à faire toucher du doigt cette vérité que les destinées de Québec s'accomplissent rapidement et que nous sommes dans une période de croissance que rien ne saurait maintenant retarder.

L. P.

Utilisation des bois morts

La meilleure utilisation des bois morts et des bruyères comme engrais consiste à les faire triturer économiquement en les étendant par couches minces sur les chemins aux abords des bâtiments de ferme.

Il y a là une grande circulation de bestiaux et de voitures qui brisent toutes ces matières ligneuses de manière à les rendre plus aptes à s'imprégner de pluies, des déjections, des liquides fertilisants de toute sorte dont la plus forte partie serait perdue sans la présence de matières destinées à les absorber.

Le dépôt des bois morts et bruyères se fait à l'entrée de l'hiver. On le relève au printemps, soit pour le porter aux champs directement, s'il est broyé, assez enrichi, soit pour le mettre dans les bergeries pour le perfectionner par le piétinement des troupeaux, soit pour le mélanger dans les tas de fumier additionnés de matières fécales provenant de latrines.

VICTOR PORTE

— Importateur de —

VINS, COGNAC, LIQUEURS, Etc.

Agent de Schroder, Schyler & Cie, Bordeaux; Guichard Potheret & Fils, Chalon sur Saone; Théophile Rödeder & Cie, Reims; Pellisson Père & Cie, Cognac; L. A. Price, Bordeaux; Cardinal Quinquina, Paris; Delettrez, Paris.

A. BARBIER, - - - Directeur.

34, Rue Lemoine, MONTREAL.

Les Tabacs Coupés

Quesnel, Rouge et Quesnel, Sweet Rose

(En paquets de 1/8 lb) sont garantis de qualité supérieure, ils sont appréciés par les fumeurs.

Demandez-en un échantillon

L. P. LANGLOIS & CIE, TROIS-RIVIERES.

Les Plus Purs,
Les Plus Forts et
Les Meilleurs



EXTRAITS DE
FRUITS PURS
DE DALLEY.

Ces extraits sont les plus fins qui se fabriquent. Ils ont le véritable parfum du fruit et toute sa force.

Vendus en bouteilles de 1 once à une livre.—Dix extraits différents.

10, RUE ST-JEAN,
MONTREAL

F. F. DALLEY CO.
LIMITED
HAMILTON, CAN.

Journal des Débats, Paris
ÉDITION HEBDOMADAIRE

Le journal des Débats, dont la réputation est universelle, publie une édition hebdomadaire spécialement distribuée aux pays qui n'ont pas de relations postales quotidiennes avec la France.

Cette revue contient les meilleurs articles parus dans l'édition quotidienne.

Prix d'abonnement, \$2.60 pour six mois.

17 RUE DES PRETRES SAINT-GERMAIN L'AUXERROIS
PARIS. France.

EDWIN HANSON.

WILLIAM HANSON.

Hanson Bros.

Courtiers en obligations des Gouvernements, Municipalités, Chemins de Fer et Industries.

Nous avons toujours en mains des obligations de premier ordre, convenant pour placements par les Fidéi-commissaires, les Banques, les Compagnies d'Assurances, les Sociétés et les spéculateurs privés. On peut obtenir des listes d'obligations ainsi que les prix sur demande adressée au bureau, chambre 20, bâtisse Canada Life, Montréal.

...Aucune marque ne surpasse en Qualité, Arôme et Saveur...

Les Eaux-de-Vie **PH. RICHARD** - - DE COGNAC

FINE CHAMPAGNE - V. S. O. P. - V. S. O. - V. O.

LANGLOIS & PARADIS, QUÉBEC, Seuls Agents pour Québec et le District

SEL

POUR TOUT ET CHAQUE BESOIN.
LES MEILLEURES MARQUES TOUJOURS EN STOCK.

SEL

SEL

VERRET, STEWART & CO.
MONTREAL.

SEL

VINAIGRES PURS

Nous recommandons tout spécialement aux **Epiciers et Marchands Généraux** notre marque **TIGRE**.

Prix défiant toute compétition.

LA CIE CANADIENNE DE VINAIGRE, 35A, RUE ST-ANTOINE, MONTREAL.

Manufacture sous la surveillance du Revenu de l'Intérieur.

Ecrivez pour liste de prix et échantillons.

NAZAIRE TURCOTTE & CIE

- IMPORTATEURS -

Thés, Liqueurs et Epiceries

- - QUÉBEC - -

CHS. LACAILLE & CIE

Epiciers en Gros

IMPORTATEURS DE

Mélasses, Sirops, Fruits Sees,
Thés, Vins, Liqueurs, Sucres,
Etc., Etc.

Spécialité de Vins de Messe de Sicile et Tarragone.

329 rue St-Paul et 14 rue St-Dizier
MONTREAL

La Grande Popularité des

CACAO et
de **Gowan**
CHOCOLAT

Est due à sa pureté absolue
et à son excellence.

Ils devraient se trouver dans toutes les
maisons. Chaque épicier du Dominion de-
vrait les avoir en magasin.

DÉPOT DE GROS :

454, St-Paul - - Montréal.



A. BLONDIN

Appareils de Chauffage à Eau chaude, à Vapeur, Haute et Basse Pression.
Buanderies et Cuisines à Vapeur.
Devis et Prix fournis sur demande.
Ouvrage garanti. Prix raisonnables.

ECRIVEZ-NOUS.

A. BLONDIN & CIE.

PLOMBIERS

SAINT-HYACINTHE, P. Q.



O. DAoust

LES CHEVEUX GRIS...

reprennent la couleur noire de la jeunesse et acquièrent avec le

“ Restaurateur de Robson ”

une souplesse et un lustre absolument incomparables.

EN VENTE PARTOUT, 50c LA BOUTEILLE.

J. T. GAUDET, PROP., JOLIETTE, P. Q.

SERRURES, VEROUS et toutes les FERRURES pour Bâtiments.

AUSSI les fameuses **PEINTURES PREPAREES** de Sherwin-Williams
soit pour l'intérieur ou l'extérieur, **VERNIS, PEINTURES à PLANCHER,**
EMAIL pour baignoires, etc., aussi **PINCEAUX et BLANCHIS-**
SOIRS de toutes sortes.

L. J. A. SURVEYER, 6 RUE ST-LAURENT.

Le Boeuf Fumé en Tranches de Clark...

Est empaqueté d'une façon splendide — c'est ce qu'on peut obtenir de mieux. Il a une forte clientèle d'amateurs et se crée de nombreux amis.

Nous désirons vous compter au nombre de ces amis.

Il ne coûte pas plus cher et c'est le meilleur pour la table,
le meilleur pour le beurre, le meilleur pour le fromage,

LE SEL WINDSOR

Tous les Epiciers de Gros le vendent.

C. H. LETOURNEUX, prés. C. LETOURNEUX, vice-prés. J. LETOURNEUX, sec.-trés.
LETOURNEUX, FILS & CIE, Lim., MARCHANDS FERRONNIERS
Nos. 259, 261, 263 ET 265 RUE SAINT-PAUL MONTREAL

EDMOND BOUCHER **BOUCHER & ROFFEY** **HARRY ROFFEY**

...TAILLEURS...

Coin des rues St-Pierre et Notre-Dame,

Téléphone Main 1548.

MONTREAL

FUMEZ LE CIGARE

Champlain ...à... **Straight**
5c.

\$2.25 la boîte de 50.

Jos. Coté, 179, St-Joseph, Québec.

The Canada Sugar Refining Co.

MONTREAL.

Limited

Manufacturiers de Sucres Raffinés
de la Célèbre Marque

REDPATH

De qualité et pureté les plus hautes, d'après les derniers procédés
et les machines nouvelles qui n'ont de supériorité nulle part.

SUCRES EN MORCEAUX.—Boîtes de 50 et 100 lbs.

GRANULÉ "CROWN."—Marque spéciale, la plus belle qu'on puisse produire.

EXTRA GRANULÉ.—Qualité très supérieure.

SUCRES "CRÈME."—Non séché.

SUCRES JAUNES.—De tous les grades.

SIROPS.—De toutes qualités, en barils et demi barils.

Seuls fabricants de Sirops fins en canistres de 2 lbs. et de 8 lbs.

E. Mercier & Co., carte d'or	28 00	30 00
Vin des Princes.....	22 00	23 00
Vin d'Inde.....	16 00	17 00
E. Cazanove.....	22 00	23 00
Tessier.....	14 00	15 00
Imperial extra dry.....	00 00	15 09
Convert, très sec.....	20 00	22 00
Théop. Koeberer.....	40 00	42 00
Cristal Champagne.....	28 00	28 00
Reserve Ch. de.....	18 00	18 00
Sportsman Ch.....	18 00	18 00

Cuir et Peaux.

Cuir à semailles.

Spanish No 1, 18 lbs moy.	0 27	0 28
" No 1, 25 lbs et ay-d.	0 00	0 27
" No 1, léger.....	0 28	0 27
" No 2.....	0 00	0 26
" No 2, 18 lbs moy.....	0 00	0 26
Zanzibar.....	0 23	0 30
Slaughter sole No 1 steer.	0 00	0 30
" " No 2.....	0 25	0 27
" " union crop No 1	0 30	0 32
" " " No 2	0 20	0 28

Cuir à harnais.

Harnais No 1.....	0 00	0 35
" No 2.....	0 00	0 34
" taureau No 1.....	0 00	0 33
" " No 2.....	0 00	0 32

Cuir à empeignes.

Vache cirée mince.....	0 40	0 45
Vache cirée forte No 1.....	0 40	0 40
Vache cirée pesante.....	0 38	0 45
" écossaise.....	0 38	0 40
Tauro française.....	0 90	1 00
" anglaise.....	0 90	1 00
" canadienne, Lion.....	0 75	0 85
Veau can. 25 à 30 lbs.....	0 75	0 80
" 36 à 45.....	0 60	0 65
" 45 et plus.....	0 50	0 60
Vache fendue Ont H.....	0 25	0 30
" " H. M.....	0 25	0 30
" " Med.....	0 25	0 30
" " junior.....	0 21	0 23
Qué. sen. h. a. m.....	0 24	0 28
" Jun. m. à light.....	0 20	0 23

Vernis.

Vernis à harnais..... gal.	0 00	1 80
" " " " dz.	1 00	1 20
" A buyan..... gal.	0 10	0 90
" Parisien..... dz.	0 70	0 75
" Royal polish.....	0 00	1 25

Vins.

Non Mousseux.

Bordeaux ord..... caisse	2 60	3 50
" " " " gal.	0 90	1 10
" " " " " " gal.	5 65	6 65
" " " " " " gal.	5 65	6 65
" " " " " " gal.	4 25	5 25
" " " " " " gal.	7 00	21 00
Bourgoigne, ordinaire gal.	1 30	1 10
Bourgoigne, ordinaire gal.	1 35	1 60
Sicile.....	4 50	11 00
Sherry..... gal.	0 95	4 00
" " " " " " gal.	6 00	15 00
Porto, Gordon & Cie.....	2 10	4 00
" " " " " " gal.	2 10	4 00
Moselle.....	15 00	21 00
Sauvernes.....	5 55	6 55
Graves.....	5 50	6 50
Malaga, Gordon & Cie.....	0 00	4 00
Claret L. Pinaud qts	0 00	2 80
" " " " " " gal.	0 00	0 90
Robertson Bros Oporto gal.	1 50	10 00
" " " " " " gal.	1 50	18 50

Mousseux.

Bourgoigne Mousseux.....	0 00	0 00
Moselle Mousseux.....	16 00	21 00
Hock Mousseux.....	15 50	17 00
Saumur, Tessier & Co.....	13 00	14 50
" Nerea Raphael.....	13 00	14 50

Champagnes.

J. Mumm.....	23 00	25 00
G. H. Mumm.....	28 00	30 00
Arthur Roederer.....	22 00	24 00
V.ve Clicquot.....	28 00	30 00
Krug, Clicquot.....	24 00	00 00
Pommery.....	28 00	30 00
Frémont.....	23 00	24 00
Louis Roederer.....	28 00	30 00
Piper Heidsieck.....	27 00	29 00
Perrier-Jouet.....	28 00	30 00

Thés de Chine.

Thés verts Young Hyson.

Ping Suey, bts 30 lbs	0 12	0 14
" " " " " "	0 16	0 18
" " " " " "	0 18	0 20
Moyune, caisses.....	0 38	0 42

Thés verts Gun Powder.

Moyune, caisses..... lb.	0 40	0 44
Ping Suey, bts, Pin ho.....	0 32	0 35
" " " " " "	0 25	0 28
Pea Leaf, choix, bts.....	0 20	0 22
" " commun.....	0 14	0 16

Thés noirs.

Kaisow..... cs lb.	0 10	0 12
Pan Young.....	0 14	0 16
Keemuns, Kin Tuck.....	0 18	0 20
Moning, choix.....	0 30	0 34
Packing, boltes 20 lbs	0 11	0 13
commun.....	0 16	0 18
Packing, boltes 20 lbs	0 22	0 25
fin.....	0 25	0 30
Orange Pekoe, bts 20	0 24	0 27
Formosa Oolong, bts	0 24	0 27
20 lbs, (16 Papillon).....	0 24	0 27

Thés de l'Inde.

Darjeeling, Bloomfield, lb.	0 32	0 40
Assam Pekoe.....	0 20	0 24
Pulcherra, Pekoe Sou.....	0 16	0 20
chong.....	0 14	0 18
Amrail, Souchong.....	0 14	0 18

Thés de Ceylan.

Taurus, Golden Tipped	0 27	0 30
Pekoe.....	0 20	0 23
Gallaheria, Fiowery	0 16	0 18
Pekoe.....	0 16	0 18
Bombra, Pekoe Sou.....	0 14	0 16
chong.....	0 14	0 16
Peatmorr, Souchong.....	0 14	0 16
Golden Tipped Pekoe.....	0 36	0 38
Marque A. de France	0 36	0 38
(10 x 1 lb et 60 x 1/2	0 36	0 38
lb).....	0 36	0 38
Fiowery Pekoe, (mar	0 18	0 18
que Abelle), No 9,	0 18	0 18
caisses 40 lbs, 10 x	0 18	0 18
1 lb et 60 x 1/2 lb).....	0 28	0 30

Sauce Worcester, 1/2 ch. doz.	3 50	3 70
" chop.....	6 25	6 50
" Harvey.....	3 25	3 55
Catnap de tomates.....	1 00	4 00
Sauce aux champignons.....	1 30	3 40
Sauce aux anchoils..... dz	3 25	3 55
Sauce Chili.....	3 75	4 06

Sel.

Sel fin, quart, 3 lbs.....	2 65	2 75
" " 5.....	2 60	2 65
" " 7.....	2 40	2 50
" " 1/2 sac 56.....	0 00	0 30
" " sac 2 cwts.....	0 00	1 00
" " gros, sac livré en ville	0 40	0 42 1/2

Sirops.

Perfection..... lb.	0 02 1/2	0 03 1/2
" " " " " " gal.	0 00	1 00
" " " " " " gal.	0 00	1 30
Sirop Redpath tins 8	0 00	0 35

Sucres.

Jaunes raffinés.....	\$3 95	\$4 60
Extra ground.....	5 30	5 30
" " " " " " gal.	5 50	5 50
" " " " " " gal.	5 55	5 55
Cut loaf..... qts	5 30	5 30
" " " " " " qts	5 30	5 30
" " " " " " qts	5 40	5 40
" " " " " " qts	5 40	5 40
Powdered..... qts	5 05	5 05
" " " " " " qts	5 25	5 25
Extra granulé..... qts	4 80	4 80

Thés du Japon.

Extra choisi du mois de mai:		
Castor No 1..... lb.	0 35	0 37 1/2
" " " " " " lb.	0 33	0 35
Choisi.....	0 30	0 32
Castor No 2.....	0 30	0 32
Hibon No 2.....	0 30	0 32
" " " " " " gal.	0 22	0 24
Hibon No 50.....	0 21	0 23
Fucong (Haw.).....	0 21	0 23
Special.....	0 19	0 20
Hibon No 100.....	0 16	0 18
evan.....	0 16	0 18
Décaise..... lb.	0 14	0 15 1/2
Commun.....	0 08	0 09
Moulin (Siftings).....	0 14	0 16
Nibs (choix).....	0 14	0 16

Exposition Universelle de Paris de 1900

LA BANQUE D'HOCHELAGA

— EMET DES —

Lettres de Crédit Circulaires

Pour tous les Pays du Monde.



Typewriter **Smith Premier**

Facile à manœuvrer et à soigner.

A la hauteur du progrès, sous tous les rapports.

WILLIAM M. HALL & CO.,

1702, RUE NOTRE-DAME, MONTREAL,

AGENTS POUR LA PROVINCE DE QUEBEC

Un assortiment complet d'accessoires pour typewriters de toutes fabrications.
Typewriters loués, réparés, échangés.

TEL. BELL: MAIN 983

Les MOUTARDES PURES DE DUNN

donnent une satisfaction sans mélange.

La raison en est — qu'elles donnent du profit aux marchands et de la satisfaction aux consommateurs.

DUNN'S MUSTARD WORKS, HAMILTON, ONT.

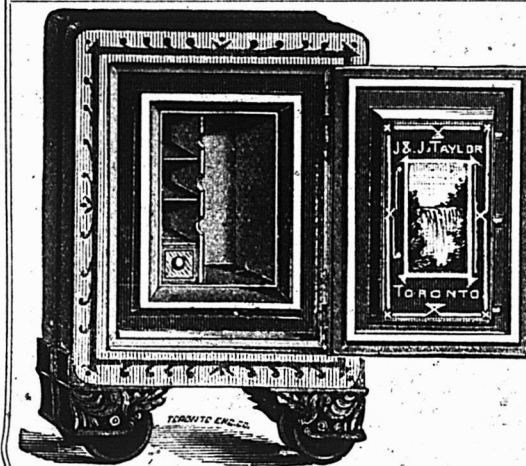

J. & J. TAYLOR TORONTO SAFE WORKS

TORONTO, ONT.

Etablis depuis près d'un demi-siècle.

Manufacturiers de Coffres-forts à l'épreuve du feu, à l'épreuve du feu et des voleurs; de portes de voûtes à l'épreuve du feu et des voleurs, et de plaques pour voûtes.

R. B. HILLS,

Agent pour Montréal

1804 Rue Notre-Dame.

Cuir rouge pour Mocassin	0 00	10 08
Steer, le No.	0 00	0 07
Cuir rouge pour Mocassin	0 00	0 38
Bull, le No.	0 33	0 35
Cuir rouge pour Mocassin	0 30	0 18
Steer, la livre	0 16	0 17
Bull, la livre	0 15	
Cuir vernis		
Vechevernis		
Cuir vernis "Ename"		
Cuir fins		
Mouton mince	3 00	6 00
" épais	10 00	0 00
Dongola glacé, ord	0 14	0 25
Kid Chevrete	0 25	0 30
Chèvres indes glacée	0 08	0 10
Kangourou	0 35	0 50
Dongola dull	0 20	0 30
Buff d'Ontario	0 14	0 15
" H. M.	0 13	0 14
" "	0 00	0 13
" L. M.	0 00	0 12
" No 2	0 00	0 15
Buff de Québec	0 13	0 14
" H. M.	0 13	0 15
" "	0 00	0 13
" L. M.	0 00	0 13
" No 2	0 00	0 12
Glove Grain Ontario	0 13	0 15
" Québec	0 13	0 14
Pebble	0 14	0 15
" Ontario	0 14	0 15
" Québec	0 13	0 14
Cuir à bourreux		
Cuir à bourreux No 1	0 00	0 20
" No 2	0 00	0 18
Cuir fini français	0 00	0 20
" russe	0 20	0 25
Peaux		
(Prix payés aux bouchers.)		
Peaux vertes	No 1	0 00
" "	No 2	0 00
" "	No 3	0 00
" "	No 4	0 08
" "	No 5	0 08
" "	No 6	0 15
" "	No 7	0 00
" "	No 8	0 00
" "	No 9	0 00
" "	No 10	0 10
" "	No 11	0 08
" "	No 12	0 08
" "	No 13	0 15
" "	No 14	0 00
" "	No 15	0 00
" "	No 16	0 00
" "	No 17	0 00
" "	No 18	0 00
" "	No 19	0 00
" "	No 20	0 00
" "	No 21	0 00
" "	No 22	0 00
" "	No 23	0 00
" "	No 24	0 00
" "	No 25	0 00
" "	No 26	0 00
" "	No 27	0 00
" "	No 28	0 00
" "	No 29	0 00
" "	No 30	0 00
" "	No 31	0 00
" "	No 32	0 00
" "	No 33	0 00
" "	No 34	0 00
" "	No 35	0 00
" "	No 36	0 00
" "	No 37	0 00
" "	No 38	0 00
" "	No 39	0 00
" "	No 40	0 00
" "	No 41	0 00
" "	No 42	0 00
" "	No 43	0 00
" "	No 44	0 00
" "	No 45	0 00
" "	No 46	0 00
" "	No 47	0 00
" "	No 48	0 00
" "	No 49	0 00
" "	No 50	0 00
" "	No 51	0 00
" "	No 52	0 00
" "	No 53	0 00
" "	No 54	0 00
" "	No 55	0 00
" "	No 56	0 00
" "	No 57	0 00
" "	No 58	0 00
" "	No 59	0 00
" "	No 60	0 00
" "	No 61	0 00
" "	No 62	0 00
" "	No 63	0 00
" "	No 64	0 00
" "	No 65	0 00
" "	No 66	0 00
" "	No 67	0 00
" "	No 68	0 00
" "	No 69	0 00
" "	No 70	0 00
" "	No 71	0 00
" "	No 72	0 00
" "	No 73	0 00
" "	No 74	0 00
" "	No 75	0 00
" "	No 76	0 00
" "	No 77	0 00
" "	No 78	0 00
" "	No 79	0 00
" "	No 80	0 00
" "	No 81	0 00
" "	No 82	0 00
" "	No 83	0 00
" "	No 84	0 00
" "	No 85	0 00
" "	No 86	0 00
" "	No 87	0 00
" "	No 88	0 00
" "	No 89	0 00
" "	No 90	0 00

Fers et Métaux		
FERRONNERIE ET QUINCAILLERIE		
Fers à cheval		
Ordinaires	baril	3 70
En acier	4 00	5 35
"Ver à repasser"	lb	0 04
"Fiches"		
Prenées 1/2 p. Esc. 20 p.c.	4 75	0 00
" 5-16 "	4 50	0 00
" 7-16 & 3/4 "	3 90	0 00
Fil de fer		
Poll et Brûlé		
No 2 à 5, net	100 lbs	3 27
" 6 à 9 "	3 20	3 27
" 10 "	3 34	3 34
" 11 "	3 40	3 40
" 12 "	3 55	3 55
" 13 "	3 67	3 67
" 14 "	3 80	3 80
" 15 "	3 95	3 95
" 16 "	3 95	3 95
Brûlé et huilé 10c de plus par 100 lbs pour chaque numéro		
Galvanisé Nos 2 à 8, net	3 95	3 20
" 9 "	4 10	4 10
" 10 "	4 15	4 15
" 11 "	3 35	3 35
" 12 "	3 45	3 45
" 13 "	7 00	7 00
Brûlé, p. fayau, 100 lbs	6 00	3 40
Barbels p. clôtures, 100 lb	0 00	3 60
Crampes	0 00	0 46
Fil de laiton à coils	lb	0 37 1/2
Fonte Malléable	"	0 09
Enclumes	"	0 11
Charnières		
T. et "Strap"	lb	0 05
Strap et Gondis filetés	"	0 03 1/2
CLOUS, ETC.		
Clois à cheval		
No 7	100 lbs	24 00
No 8	"	23 00
No 9 et 10	"	22 00
Escompte 50 p. c. le gal		
" 50 et 10 p. c 2e gal		
Boites de 1 lb., 1/2c. net extra.		

Clois coupés à chaud		
(Pour le commerce 5c. de moins par quart.)		
De 4 1/2 à 6 pos.	100 lbs.	2 85
3 1/2 à 4 "	"	2 85
3 à 3 1/2 "	"	3 00
2 1/2 à 2 3/4 "	"	3 15
2 1/4 à 2 1/2 "	"	3 50
1 3/4 à 1 1/2 "	"	3 85
1 1/4 "	"	3 85
1 "	"	3 85
Clois à finir		
1 ponce	100 lbs.	4 25
1 1/2 et 1 3/4 pos.	"	4 05
2 et 2 1/4 "	"	3 80
2 1/2 à 2 3/4 "	"	3 55
3 à 6 "	"	3 45
Clois à quarts		
7/8 ponce	100 lbs.	4 10
1 1/8 "	"	3 85
Clois à river		
1 1/4 ponce	100 lbs.	4 35
1 1/2 à 1 3/4 "	"	4 05
2 1/4 à 2 3/4 "	"	3 75
3 à 6 "	"	3 45
Clois d'acier, 10c. en sus		
" galvanisés 1 ponce	100 lbs.	6 75
" à ardoles, 1 ponce	"	4 00
Clois de broche		
1 ponce, No 16, prix net, 100 lbs	4 20	3 85
" No 14 "	"	3 60
" No 12 "	"	3 55
" No 10 "	"	3 45
" No 8 "	"	3 35
3 ponce, No 11	"	3 30
3 1/2 et 4 "	"	3 25
5 et 6 ponce "	"	3 20
Lignes, râpes et tiers-pointes		
1re qualité, escompte	60 et 10 p.c.	70 p.c.
2me "	"	55 p.c.
Mèches de tarière, esc.	"	55 p.c.
Tarières, escompte	"	55 p.c.
Vis à bois, fer, tête plate 75	"	75 p.c.
" " culvres tête plate 75	"	75 p.c.
" " " ronde, 67 1/2	"	67 1/2 p.c.
Boulons à bandage	60 et 10 p.c.	72 1/2 p.c.
" à lisses	"	72 1/2 p.c.
" à voiture 3/16 x 5/16 po 50 p.c.	"	50 p.c.
" " 3/8, 7/16 x 1/2 po. 50 p.c.	"	50 p.c.

Métaux		
Cuivres		
Lainrôis	lb	0 14
En feuilles	"	0 16
Etain	lb	0 34
Barres	"	0 35
Plomb	lb	0 04 1/2
Sainfond	"	0 05
Barres	"	0 05 1/2
Feuilles	"	0 00
De chaise	"	5 80
Tuyau	100 lbs.	8 00
Zinc		
Lainrôis, Spelter	lb	0 05 1/2
Feuilles No 8	"	0 07
Acier	100 lbs.	3 10
A ressort	"	3 00
A lisse	"	3 00
A bandage	"	3 85
A pince	"	3 75
Fer en barres	100 lbs	2 45
Canadien	100 lbs	2 55
De Norvège	"	4 50
Foibles		
Calées	tonne	23 00
Carbone	"	25 00
Giangrnick	"	00 00
Samarées	"	25 50
Matériaux de construction		
Peintures	100 lb.	
Bianc de plomb pur	"	0 00
" " No 1	"	6 37 1/2
" " " 2	"	0 00
" " " 3	"	0 00
" " " 4	"	5 62 1/2
" " " 5	"	0 00
" " " 6	"	5 25
" " " 7	"	0 00
" " " 8	"	7 50
Rouge de Paris, Red Lead	5 00	5 50
Verdure	1 50	2 00
Ocre jaune	1 50	2 00
" rouge	1 50	2 00
Bianc de Céruse	0 45	0 65
Peintures préparées .gal.	1 20	1 30
Huile de lin crue (net.cash)	0 00	0 84
" bouillie	0 00	0 87
Ess. de Térébinthe	"	0 00
Maetic	2 35	2 50
Papier goudronné rouleau	0 45	0 50
" " " 100 lbs	1 60	1 75
" " feutre	2 00	2 20
" " gris rouleau	0 30	0 33
" " à couv. roul. 2 pills	0 75	0 80
" " " 3 pills	1 00	1 10
VARRÉS A VITRES		
United 14 @ 25..50 pds.	"	2 00
" " 26 40..100 pds.	"	2 10
" " 41 50 100 pds.	"	4 50
" " 51 80 "	"	4 75
" " 61 70 "	"	5 25
" " " "	"	5 75

COURSE POUR LES TAPIS...

Tel est le mot qui exprime le mieux l'activité qui prévaut en ce moment dans les Tapis, Rideaux et Couvertures de plancher à chacun de nos Trois Grands Magasins de Tapis.

THOMAS LIGGET,

1884 rue Notre-Dame, Montréal.
2446 rue Ste-Catherine, Montréal.
175 à 179 rue Sparks, Ottawa.

Directory de Montréal

DE LOVELL
POUR 1900-1901.

Les Editeurs informent respectueusement le public que leurs agents ont fini de prendre les noms des citoyens pour le Directory de 1900-1901.

La liste de souscriptions sera close le 15 courant, et tout ordre reçu après cette date, ne pourra être rempli qu'à \$5.00.

L'édition est limitée au nombre de souscripteurs et il ne reste que quelques copies en mains après livraison de leur exemplaire aux souscripteurs.

JOHN LOVELL & SON,

Editeurs.

Montréal, 1er juin 1900.

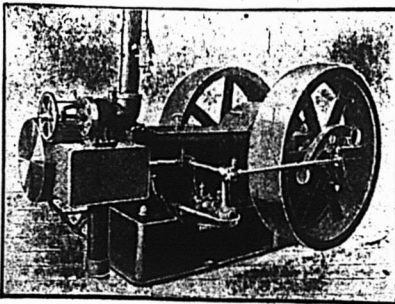
**Engins à Vapeur "PEERLESS"**

Se graissant eux-mêmes, automatiques

Et — Chaudières de tous genres, Réchauffeurs, Pompes, Machines à travailler le bois, Grues à vapeur, etc.

E. LEONARD & SONS

Coin des rues Common et Nazareth, Montréal

BREVETS D'INVENTION

(France-Etranger)

Marques de Fabrique, Procès en contrefaçon, etc.

CASALONGA Ingenieur-Consultant (depuis 1867)
PARIS
15 r. des Halles

Prop. Direct. (depuis 1878) du Journal (25 f. par a.La)

"CHRONIQUE INDUSTRIELLE"

Avis de Vente

Sous l'Acte de Liquidation

IN RE

THE THOMPSON SHOE CO., Ltd

712¹/₂ Rue Craig, Montréal,

EN LIQUIDATION

Les soussignés vendront à l'encan public, EN BLOC ou EN PARTIE, à la fabrique susdite.

Jeudi, le 14 Juin 1900

A 11 heures a.m.

L'actif suivant, savoir:

1.—Cuir à empeignes	\$ 10,306 51
Fournitures assorties	6,860 61
Chaussures en voie de confection	1,973 60
Chaussures	3,321 96
2.—Machines et installation	15,442 72
Emporte-pièces, patrons et formes	8,239 25
3.—Fixtures, en général	3,711 63
4.—Engins, bouilloires, dynamos et appareil électrique	5,740 02
	\$55,699 33

Tout l'actif ci-dessus sera offert en vente en bloc, à tant dans la piastre et à la charge du loyer au 1er mai 1901.

Les soussignés se réservant le droit de vendre en quatre lots tel que ci-dessus énuméré.

Conditions: Argent comptant.

Pour permis de visiter et autres renseignements, s'adresser à

ALEX. DESMARTEAU,
Liquidateur.

Nos 1598 et 1608, rue Notre-Dame,
Montréal.

MARCOTTE FRERES,
Encanteurs.

Lots a batir

Service de Tramways irréprochable.

Toutes informations fournies avec plaisir.

Prix Avantageux pour l'Acquéreur.

Il y a des lots de toutes grandeurs et à tous prix, au choix de l'acheteur.

A. & H. LIONAIS

PROPRIETAIRES

25, rue St-Gabriel

PAIN POUR OISEAUX Est le "Cottam Seed," fabriqué d'après six brevets. Marchandise de confiance; rien ne peut l'approcher comme valeur et comme popularité. Chez tous les fournisseurs de gros.

FAUCHER & Fils

Importateurs et Marchands-Ferronniers

Bois et Garnitures de Voitures

Fournitures pour Carrossiers et Forgerons, telles que Fer en barres, Acier, Charbon de forge, Peintures, Vernis, etc.

Nos. 796 à 802, Rue Craig,

MONTREAL.

Téléphone Main 576

THE

TEL. BELL UP 971

Canada Electric Co.,

L. ROUSSEAU Gérant

2501, STE-GATHERINE, COIN CREBENT

Installations de lumière électrique et d'Horloges de contrôle électrique
Téléphones pour dépôts,
Cloches Electriques, Etc., Etc.

SEULS AGENTS POUR LA

STANDARD ELECTRIC TIME CO.
de Waterbury, Con

L. N. DENIS

Tapissier-Decorateur

Blanchissage,

Peinture a façon.

Stock considérable de Papiers Peints,
Ferronneries. Prix défiant toute
concurrence.



Tel. Bell East 1774

Tel. Marchands 166

313 rue St-Laurent,
MONTREAL

LOTS A BATIR — Localité Superbe, de Grand Avenir. S'adresser à A. & H. Lionais, 25, r. St-Gabriel, Montréal.

THE JAMES ROBERTSON CO., LTD

MARCHANDS DE METAUX,
FABRICANTS DE TUYAUX EN PLOMB.

Coudes en plomb comprimé, Plomb de chasse, Mastic, Blanc de plomb. Spécialité de l'enveloppe des Fils Electriques avec du plomb; aussi Scies rondes Scies à moulins, Godendards et autres scies.

Bureaux: 144 rue WILLIAM.

Usines: coin rues William et Dalhousie. MONTREAL.

On Guérit l'Intempérance.

Il est généralement admis aujourd'hui que la passion de boire est une maladie dont la cure est facile. La CURE DIXON a donné les résultats les plus satisfaisants dans les cas réputés incurables. Le traitement ne comporte aucune publicité ni injections hypodermiques. Envoi sur demande de la notice détaillée, sous enveloppe cachetée.

Dixon Cure Co.

J. B. LALIME, Gérant,

572 rue St-Denis, Montréal.

SYSTEME-DE CARTES-INDEX

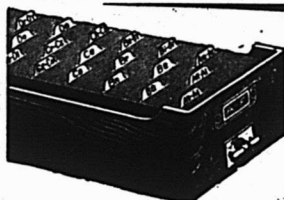

Cabinets,
bureaux,
Boîtes pour tiroirs
Index, etc.
Les Records,
L'arrangement,
La classification,
La mise à l'index
rendus faciles par
ce système.

Systèmes préparés sans charge extra.

FRED. S. HOWARD, SPECIALISTE EN CARTES-INDEX
1778, rue Notre-Dame, Montréal, P.Q.

Catalogue de 1900 sur demande.

FERRONNERIES, HUILE,
PEINTURES, CHARBON,
ETC., ETC.

E. Lavanagh & Co.
COR. NOTRE-DAME & SEIGNEURS

Manufacturiers et Importateurs,
Montréal.

COMPTABLES.

F. X. BILODEAU. A. O. CHALIFOUR.

BILODEAU & CHALIFOUR,Comptables, Auditeurs et
Commissaires, Liquidateurs
de faillites.No 15 rue Saint-Jacques,
Montréal.

Téléphone Bell Main 3232.

ALEX. DESMARTEAU,

Successesseur de Charles Desmarteau,

COMPTABLE, AUDITEUR,
LIQUIDATEUR DE FAILLITES.Commissaire pour
Québec et Ontario.Bureaux, 1598 et 1608 rue Notre-Dame,
Montréal.**DUPUIS & CHEVRIER,**Comptables,
Liquidateurs de Faillites,
Prêts sur Obligations,
Achats de Créances,
Collection de Comptes,
de Loyers, etc.Bâtisse de l'Assurance Royale,
1709 rue Notre-Dame, Montréal.**GAGNON & CARON,**

Curateurs, Experts Comptables.

Bâtisse des Chars Urbains,

Tel. Bell Main 815. B. P. 911 Montréal.

Arthur Gagnon, Gérant de la Succession
Hon. Jean Louis Beaudry.L. A. Caron, Auditeur de la ville de Mal-
sonneuve et de la Chambre de Com-
merce du district de Montréal.**WM. RENAUD,**Comptable, Auditeur et
Commissaire. Spécialité :
Règlement des affaires de
Faillites.No 15 rue St-Jacques,
Montréal.

Téléphone Main 2274.

ST-AMOUR & TURGEON,Commissaires
Comptables Liquidateurs
et administrateurs de suc-
cessions, etc.Chambres 512 à 514, Edifice New York Life,
11, Place d'Armes.

Tel. Bell Main 3235. Montréal.

GEO. GONTHIER**Expert Comptable et Auditeur**Expert Representant The Account,
Audit & Assurance Co'y, Limited.,
New York.

11 et 17, Côte de la Place d'Armes

Tel. Bell Main 1480.

Spécialité : Audition de livres et organisation
de comptabilité d'après méthode appelée "Balance
Sheet System of Accounts."**SEMENCES GARANTIES**Nous faisons un commerce exclusif de semence ;
notre stock contient tout ce qu'il y a meilleur en
fait de **Semences pour le Jardin et la Ferme**
et Semences de Fleurs. Semences d'Herbages, de
Trèfle, Blé d'Inde et Grains de Semences.**Catalogues Illustrés envoyés gratuitement**
sur demande. Cotations et échantillons en-
voyés sur demande.**WILLIAM EWING & Co.,**

MARCHANDS DE SEMENCES. 145, RUE McCILL, MONTREAL.

SIMPSON, HALL, MILLER & CO.Manufacturiers d'Articles Fins en Electro-plaqué
et seuls propriétaires et manufacturiers des**Célèbres Couteaux, Fourchettes et Cullers**
de WM. ROGERS.Bureau Principal et Manufacture, Wallingford,
Conn. Succursale du Canada, 1794 rue Notre-Dame
Montréal. A. J. WHIMBEY, gérant.**The City Ice Co.**

LIMITED.

26 + Carré + Victoria

Stock maintenant complet

La GLACE est VRAIMENT BELLE

On reçoit les commandes dès à présent.

R. A. BECKET, Gérant.

Tel. Main 70.

Poudre à Pâte "Globe"Je, soussigné certifie avoir analysé
la (Poudre à Pâte) *Globe Baking Pow-*
der. Je la recommande comme étant
très pure, économique et excellente
sous tous rapports. Elle est d'une
qualité supérieure.

N. FAFARD,

Professeur de Chimie,
Université Laval, Montréal.**Globe Spice Mills Co.,**

956 rue St-Denis, - Montréal.

RENSEIGNEMENTS COMMERCIAUX

PROVINCE DE QUEBEC

CESSATIONS DE COMMERCE

Québec—Drolet J. B. & Co, mfrs de chaussures; A Duchaine se retire et Marie Louise Blondeau continue.

Thivierge Joseph, corroyeur.

CURATEURS.

Kildare — Lamarche & Benoit à E. Wodon, mag. gén.

Montréal — Desmarteau Alex à The Thompson Shoe Co, mfr de chaussures en liquidation.

Québec — Paradis V. E., à Delage & Gauvreau, nouv.

DÉCÈS

Beebe Plain — Hazelton Bros, marbre, etc.; Herbert S. Hazelton.

Montréal — Godin Frs A., meubles.

St-Henri de Montréal — Charbonneau & Co, fruits, etc; Isidore Charbonneau.

DISSOLUTIONS DE SOCIÉTÉS

Etchemin — Bergeron & Martel, épïc.

Lévis — Couture & Giroux, maçons, etc

Montréal — Star-Washing Water Co.

Dominion Weaving Co.

Girard & Labonté, farine à commission; Jos Alph. Labonté continue.

EN DIFFICULTÉS

Montréal — Levert Auguste, contracteur.

Nicolet — McCaffrey Chs, bois de sciage

St Antoine Abbé — Cassidy J., mag. gén., ass 9 juin.

St Henri — Paquin Eug., contracteur, offre 55c dans la piastre.

St Rémi — Roy Noé, bijoutier.

EN LIQUIDATION

Montréal — Danville (The) Asbestos & Slate Co Ltd.

FONDS A VENDRE

Québec — Giguère C., contracteur.

FONDS VENDUS

Montréal — Montreal Shirt & Overall Co à S. Roman & H. N. Levine.

Smith J. R. B. & Co, modes en gros.

Geoffrion A. & Co, chaussures par huissier.

Québec — Vézina Chs, plombiers, etc., à 65½c dans la piastre.

St-Jean des Chaillons — Verville Mde Jos, mag. gén., à 59c dans la piastre.

INCENDIES

Montréal — Wilson J. C. & Co, mfrs de papier; la manufacture de pulpe, à St-Jérôme, ass.

NOUVEAUX ÉTABLISSEMENTS.

Chaudière Junction — Boulanger & Cie, mag. gén., Alice Andotte.

Montréal — Ash Joseph & Co, constructeurs; Mde Joseph Ash.

Caty J. & Frère, charpentiers.

Lacoste & Masson, comptables.

M. M. (The) Milling Co, meunerie.

Star Washing Water Co; W. Segal.

Ayer A. A. & Co, Ltd, exportateur de produits a obtenu charte.

Molson J. W. (The) Co.

Montreal Shirt & Overall Co; Samuel Roman et H. M. Levine.

Union (The) Art Portrait Co; Geo S. Cummings.

Québec — Rogar Alain & Co, épïc.

Whelan Will. J., marchand tailleur.

St Lawrence (The) Shipping Co Ltd.

Syndicat des Funérailles de Québec.

Thivierge Joseph, épïc.

St Alban — Beaucage Daniel & Co, mag. gén. etc; Sophie Paquet.

St Andre Avelin — Bourgeois D., mag. gén.

St Henri de Montréal — Provost & McDuff, épïc.

PROVINCE D'ONTARIO

CESSATIONS DE COMMERCE

Copper Cliff — Purvis H. J., épïc, parti pour Sudbury.

Goderteh — McLean A. P., marchand tailleur, etc; McLean Bros, succèdent.

Harrowsmith — Stewart C. S., mag-gén.

CESSIONS

Brantford — Dunn Chs H., merceries, etc.

Cardinal — Harbottle Wm T., épïc., ass 8 juin.

Forest — Wren A. & Co, mfrs d'instruments agricoles.

Goderteh — Dowding W. J., sellier.

Kingston — Chown C. D., poêles et fer-blanterie.

London — O'Mara M. F., porc et provisions.

Ripley — Eiler A. J., tailleur.

St Thomas — Stacey Hardware and mfg Co.

DÉCÈS

London — MacNee & Minnes, nouv. en gros; James Minnes.

Strathroy — Brown D. N. poterie.

Union — Dew Charles, hôtel.

DISSOLUTIONS DE SOCIÉTÉS

Clinton — Farran & Tisdall, banquiers; J. P. Tisdale continue.

EN DIFFICULTÉS

Honeywood — Yemen F. H. & Co, mag. gén.

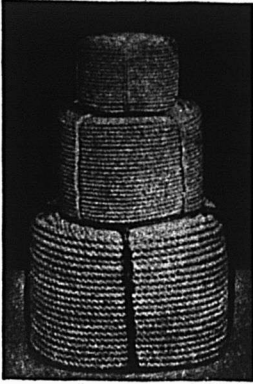

Consumers Cordage Co., Ltd.

283 Rue St-Patrick, Montréal, Qué.

Manufacturiers de

Fil à Liens et Gordages de toutes descriptions

Cable Manille, Cable Sisal, Cable en Jute, Cable de Russie, Ficelle goudronnée pour les lattes, Merlin goudronné, Cable de Russie goudronné, Paquetage, Cordes à linge, Lignes dormantes, Licous en corde, Cables à lier.

Corde à Poches et Ficelle à Paquets

National Assurance Co. ^{OF} Ireland.

Incorporée par une charte royale et autorisée par Acte spécial du Parlement.

Bureau Chef au Canada, 1375 rue Notre-Dame, Montréal.

M. O. HINSHAW - Agent Principal.

AGENTS SPECIAUX, DEPARTEMENT FRANCAIS :

DROLET & ALARIE, No. 20 rue St-Jacques. ISIDORE CREPEAU, No. 34 Côte St-Lambert.

THE NATIONAL LIFE ASSURANCE CO. OF CANADA

INCORPORÉE PAR ACTE SPÉCIAL DU PARLEMENT DU CANADA

CAPITAL AUTORISÉ - - - - - \$1,000,000

Bureau Principal: Temple Building, Toronto.

H. S. HOWLAND, Président. R. H. MATSON, Directeur-Gérant. F. SPARLING, Sec. Trésorier

Les personnes qui ont l'intention de s'assurer devraient examiner les plans attrayants de la "National Life," avant de s'assurer ailleurs.

On demande des agents actifs et de confiance, dans tous les comtés de la Province de Québec: ils devront être des hommes d'une réputation natuacquable.

S'adresser au Bureau Principal, Temple Building, Toronto.

MUTUAL LIFE INSURANCE COMPANY DE NEW-YORK

Cette Compagnie est dans sa cinquante-neuvième année et n'a cessé de progresser à pas de géants et s'est toujours tenue au premier rang parmi toutes les compagnies d'assurance sur la vie.

Dans les cercles d'assurance elle est désignée comme la plus puissante compagnie du monde, son actif étant de plus de 301 millions de dollars.

Afin de suivre le progrès et d'agir dans l'intérêt de ses clients, elle a émis une nouvelle police garantissant des avantages spéciaux.

Dans le but d'étendre ses opérations, cette compagnie a organisé un département français sous la direction de John P. Daly aidé d'agents d'expérience et de confiance.

Ceux qui désirent s'occuper d'assurance sur la vie, directement ou indirectement, ne peuvent faire mieux que de prendre un engagement avec cette compagnie qui accorde des contrats très avantageux et des conditions libérales. Pour toutes informations s'adresser à

FAYETTE BROWN, Gérant,

BATISSE IMPERIALE.

Mutual Life Insurance Company, MONTREAL, P.Q.

Ottawa—Normand Horn., plombier, etc.

FONDS A VENDRE

Hamilton—Bucke N. A., nouv.

Rat Portage—Rodgers & Ray, hardes, merceries, etc.

Watford—Anthony A. K., nouv., 7 juin.

West Lorne—Robinson T. F. & Co, mag. gén. 7 juin.

FONDS VENDUS

Corbetton—Endacot & Co, mag. gén., Thomas Pizer.

Kilmaurs—Davidson, J. G., mag. gén.

London—Harris C. N., hôtel, à Robt. Burns.

Rat Portage—Rodgers W. H., nouv. etc., à John Burns.

Russeldale—Pauli Peter, hôtel, à C. Schellenboyer.

Smithville—Howell Clara E., hôtel, à Albert Frank.

Stratford—Lewis Wm, hôtel à Geo. E. Richardson.

Wingham—Dulmage J. H., hôtel, à Y. P. McLaughlin.

INCENDIES

Chatham—Johnston John R., tailleur.

Taylor T. H. (The) Co, Ltd, ass.

Tennent & Burke, grain, etc., ass.

Copper Cliff—Anderson A. E. tailleur.

Dunville—Lathmore R. F. grain, ass.

Guelph—Keleher & Hendley, marchands-tailleurs, ass.

Scroggie Bros, épïc., ass.

Toronto—Morrison James (The) Brass Mfg Co, Ltd, ass.

Vanessa—Bartholomew H., mag. gén., etc.

NOUVEAU-BRUNSWICK

DECÈS

St Jean—Littler John, nouv.

INCENDIES

Hampton—Flewelling G. & G. (The) Mfg Co, Ltd, mfr d'allumette; la manufacture de Perry Pont, ass.

St Jean—Oregon John, liqueurs et cigares en gros, ass.

St. Martin's—Kelly, Michaël, épïc.

Skillen S. V., mag. gén., ass.

Smith Wm., mag. gén., ass.

Vaughan David, mag. gén.

Vaughan Dame E. J., mag. gén.

Brown A. W., épïc.

NOUVEAUX ÉTABLISSEMENTS

Hartland—Campbell & Nixon, mag. gén.

NOUVELLE-ÉCOSSE

CESSATIONS DE COMMERCE

Bridgetown—Reynolds F. H., merceries parti pour Sydney.

DÉCÈS

Halifax—Fuller H. H. & Co, quincaillerie en gros et en détail; H. H. Fuller.

DISSOLUTIONS DE SOCIÉTÉS

Great Village—Layton Bros & Co, mag. gén.

EN DIFFICULTÉS

Truro—Dickson, Wright & Co, mag. gén.

FONDS A VENDRE

Bridgewater—Oxner & Duff, mag. gén.

FONDS VENDUS

Bridgetown—Foster T. A., mag. gén.

NOUVEAUX ÉTABLISSEMENTS

Annapolis—McClelland Bros, négociants.

Great Village—Layton & Layton, mag. gén.

Halifax—Caithness A. W., chaussures

Salem Road—McCuish Donald, épïc.

Sydney—Morrison & McInnis, mag. gén.

Parker Geo., épïc.

Wood & McBeath, mag. gén.

MANITOBA ET TERRITOIRES DU NORD-OUEST

CESSATIONS DE COMMERCE

Brandon—Barnett & Green, machinistes; Thomas & Co succèdent.

High Bluff—Dillworth John, grain à com.

CESSIONS

Alexander—Bigir James T., confiseur, etc.

FONDS VENDUS.

Hamiota—Thompson & Hallett, hôtel, à Wm Chappell.

COLOMBIE ANGLAISE

Lytton—Rebagliati Geo. G., mag. gén.

NOUVEAUX ÉTABLISSEMENTS

New-Westminster—Macgowan W. S. & Co, mag. gén.

Vancouver—Great Northern Canning Co.

Scuitto John & Sons, hôtel.

JOURNAL DE LA JEUNESSE.—Sommaire de la 1434e livraison (26 mai 1900).—Toute Seule, par Charlotte Chabrier-Rieder.—Les insectes chanteurs au Japon, imité de de l'anglais de Miss Yei Théodora Osaki.—L'Exposition universelle de 1900 : Les Palais des Beaux-Arts, par H. Norval.—Un ancêtre de Gavroche, par Arthur Dourliac.—Lettres du Régiment, par Louis d'Or.

Abonnements : France : Un an, 20 fr. Six mois, 10 fr. Union Postale : Un an, 22 fr. Six mois, 11 fr. Le numéro : 40 centimes.

Hachette & Cie, boulevard Saint-Germain, 79, Paris.

OTTAWA FIRE INSURANCE CO. CAPITAL \$1,000,000

(COMPAGNIE D'ASSURANCE CONTRE LE FEU OTTAWA)

Bureau Principal pour la Province de Québec : 183, rue St-Jacques, Montréal.

CARSON BROS., Agents en Chef.

F. GAUTHIER, Inspecteur.

LA CIE D'ASSURANCE D'ANGLETERRE

SECURITE ABSOLUE.

Capital et Actif dépassant \$20,000,000

LANCASHIRE

Succursales au Canada : BUREAU CHEF A TORONTO. J. G. THOMPSON, Gérant.

Inspecteurs : A. W. GILES et J. A. FRIGON.

A la HAUTEUR des Circonstances

On ne perd pas une occasion d'améliorer les polices de la **Union Mutual**. Elles sont

Absolument modernes sous le rapport des privilèges. Véritablement protectrices sous le rapport des résultats.

Assurance prolongée sans déductions. Incontestabilité sans restrictions.
Les porteurs de Polices comme les agents toujours loyalement traités.

UNION MUTUAL LIFE CO., - PORTLAND, MAINE

Incorporée en 1848. Bon territoire disponible pour bons agents, adressez-vous à

FRED. E. RICHARDS, Président.**ARTHUR L. BATES, Vice-Président.****HENRI E. MORIN, Agent en chef pour le Canada, 151 Rue St-Jacques, Montréal, Canada**

Pour les agences de la Division Ouest de la Province de Québec et Est de l'Ontario, adressez-vous à

WALTER I. JOSEPH, Gérant, 151 rue St-Jacques, Montréal.

WESTERN ASSURANCE CO.

Compagnie d'Assurance-contre le Feu et sur la Marine.

Incorporée en 1851.

CAPITAL SOUSCRIT

\$2,000,000

CAPITAL PAYÉ

1,000,000

ACTIF, au-delà de

2,320,000

REVENU ANNUEL, au delà de

2,530,000

BUREAU PRINCIPAL, TORONTO, Ont.

Hon. GEO. A. COX, président. J. J. KENNY, vice-prés. et directeur gérant. C. C. FOSTER, secrétaire

Succursale de Montréal : 189 Rue Saint-Jacques.

ROBT. BICKERDIKE, gérant.

ROUTH & CHARLTON, agents de la ville.

AGENTS ET COLLECTEURS DEMANDÉS

.... PAR

La Canadienne

S'adresser personnellement
ou par lettre à

P. GARON, Gérant.

Compagnie d'Assurance sur la Vie

BUREAU PRINCIPAL : 7, PLACE D'ARMES, MONTREAL.

Argent à prêter sur première hypothèque

LONDON & LANCASHIRE

LIFE INSURANCE COMPANY

Bureau Principal pour le Canada, Montréal

RT. HON. LORD STRATHCONA & MOUNT ROYAL, Président.

B. HAL. BROWN, Gérant Général pour le Canada.

J. L. KERR, Asst Gérant Général.

F. SICOTTE, Gérant Département Français.

PROVINCE DE QUEBEC

Cour Supérieure.

DEFENDEURS	DEMANDEURS	MONTANTS
ACTIONS		
Acton Vale		
Robinson W. D.....	Dame Cléop. Roussin	125
Alexandria Ont		
Mooney Jas Ogden.....	Dame Sarah I. MacDonald	6277
Edmonton		
Villeneuve F. E.....	Hon. T. Berthiaume	1040
Grand'Mère		
Foster John.....	Jas C. King	48 cl.
Hemmingford		
Boyes Thos..	Linde British Refrigerator Co	2750
Iberville		
McCombe Dame John...	Cité de Montréal	604
Lac Mégantic		
Sohk Dame Huja et al.....	M. Vineberg	225
Lachine		
Dominion Bridge Co.....	Chs Laplante (dommages)	5000
Bell Wm S. et al.....	Damien Hétu	177
Maisonneuve		
Dudevoir Dame Trefflé.....	Rochon Frères	374
Montreal		
Armstrong C. N. et al....	Robt McGreevy	1e cl.
Allan J. W.....	Hy Birks et al	394
Barnabé J.....	C. Matte	200
Bleau Dame Léonie et al..	Cité de Montréal	205
Rooks Geo. J.....	F. X. Bilodeau et al	161
Bury Geo.....	N. T. Rielle	850
Brousseau Alex.....	Grégoire Méloche	107
Bradshaw Geo. & Co et al..	Harris Wener	127
Copland & Co.....	Delle Annie Lusher	149
Carrière Adelmars.....	R. C. Jamieson et al	121
Cité de Montréal.....	É. Eusèbe Laliberté	2000
Can. Pac. Ry Co.....	La Lachapelle	1105
Corbeau Calixte.....	Fred Sicotte	115
Caron L. A.....	A. Christin	100
Caron Nap.....	Godf. Granger	1090
Drapeau Benoit A.....	Horace St Louis	100
Durocher Ernest.....	F. X. Bilodeau et al esq.	113
Duckett Edgar.....	Dame Jean Laché	1e cl.
Drysdale (The) Wm Co.....	Hy T. Coates	126
Dupuis J. O.....	Delphine Trudeau	554
Foley M. Chs.....	J. D. Cameron	105
Genser J.....	Geo. E. Cartier	2e cl.
Howard J. H.....	St Lawrence Inv. Sy	1e cl.
Jones A. L. et al.....	J. R. Douglass et al	1e cl.
Kenna Mary esqual.....	Montreal Loan & M. Co	1e cl.
Lamay Gilbert.....	Jos Roy	169
Larin Chs.....	R. C. Jameison et al	141
Lymburner & Matthews.....	La Beaudry	200
Lancashire Ins. Co.....	C. A. McDonnell esql	9779
Lebœuf J. A.....	S. C. Matthews et al	669
Lefebvre Domithilde.....	L. A. Wilson	140
Montreal Wool & Sheep Skin Co.....	Jos. Cusson	199
Norwick Union F. Ins. Sy.....	C. A. McDonnell esqual	2700
Ogilvie Succ. John.....	John B. Sparrow	137
O'Gilvie Delle Jane M.....	C. Power	258

O'Shaughnessy Michael..	Dame Ellen Hays	528
Pigott J. F.....	Merchants Bk of Canada	5e cl.
Richard Alf.....	Arsène Charlebois	2000
Rutton R. F.....	Hy Birks et al	154
Ross Jas Hope.....	Fanny Grant	104
Rochon Stn et al.....	Québec Bk	629
Starr Timothy.....	Dame C. S. Reinhardt	9900
Scottish Union and N. Ins. Co.....	C. A. McDonnell esqual	2444
St André Victor.....	J. H. Redfern	507
Sévigny Alf.....	Caroline Coutu	120
St Louis Em.....	J. O. A. Laforest	515
Sloan Emma.....	J. M. Fortier	225
Tétreault L. Mathias.....	Trust and Loan Co	320
Varin Abel et al.....	E. L. Rondeau et al	345
Warren Robt esqual.....	L. W. Sicotte et al	445
Ward Jos.....	F. X. Bilodeau et al	374
Walker Dame Geo.....	Wm Strachan	105
Webster R.....	T. P. Butler	124
Noyan		
Naylor B. W.....	W. J. Bennallack	224
Ottawa		
Burns Ths Hugh.....	Ed Gohier	560
Outremont		
Reid Jas.....	Succ. John Pratt	275
Syracuse N. Y.		
Raynor Chs H.....	Teresa Nicasari	5000
St André		
Gareau Philippe.....	Cité de Montréal	424
Ste Cunégonde		
Clendinneng Wm sr et al.....	Jas Crathern	6220
Gougeon Hypolite.....	Paul Galibert	1e cl.
St Ferdinand		
McCaffrey D.....	Massey Harris Co	150
St Henri		
Com. d'Ecoles de St Henri.	Cité de St Henri	2057
Lesieur Adol.....	Dame Alb. Beauchamp	1000
St Louis-Mile End		
Wood & Co et al.....	Banque Nationale	102
Westmount		
Ogilvie Dame J. O. et vir.....	K. D. Anglin	100
Cour Supérieure		
JUGEMENTS RENDUS		
DEFENDEURS.	DEMANDEURS.	MONTANTS
Boucherville		
Chicoine Delphis.....	Massey Harris Co	114
Mattawa		
Laughrin John.....	Hy Archibald et al	101
Montreal		
Atlantic & Lake Sup. Ry Co.....	G. Deserres	3704
Brazier Rosario.....	Arsène Latour	331
Brew Geo.....	Dame A. Corrivaeu	1710
Cité de Montréal.....	Elizabeth Hyde	600
Charbonneau France alias F. X.....	J.-B. Major	10
Can. Pac. Ry Co.....	Jos. P. Mallette	239
Dollé Théo.....	Blanche Corbeil	255
David Edm. et al.....	Union Bk of Canada	592
Demers D. A.....	Dom. Radiator Co	388
Earl Edw.....	Fred W. Blacklock	177
Grafton F. E. & Son.....	Sampson Low, Marston & Co	188
Gougeon Victoria et vir.....	Hon. A. R. Angers et al	539

The American Fire Insurance Co.

...DE NEW YORK...

— ETABLIE EN 1857

Bureau Principal pour le Canada, **TORONTO.**

JAS. BOOMER, Gérant.

DES DEMANDES D'AGENCES SONT SOLLICITEES DANS TOUT LE DOMINION.

N. B.—Les porteurs de polices de cette Compagnie ont la garantie additionnelle de la Manchester Fire Assurance Co., d'Angleterre.

FEU :: :: FONDÉE EN 1833 COMPAGNIE D'ASSURANCE MARINE BRITISH + AMERICA

Capital en Argent - \$750,000.00. Actif Total, au-delà de \$1,478,536.05
Pertes payées depuis sa fondation \$18,707,996.75

Bureau Chef à Toronto, Ont. **Geo. A. C. Cox, Président; J. J. Kenny, Vice-Président; P. H. Sims Sec.**

EVANS & JOHNSON, Agents Résidents, 1723 Notre-Dame, MONTREAL

Fondée en
1710

SUN FIRE INSURANCE

LONDRES,
Angleterre.

La plus ancienne compagnie au monde, faisant exclusivement des opérations d'assurance contre le feu.
Le surplus, au-delà du capital et des obligations, excède **\$7,000,000.**

Succursale Canadienne à **TORONTO, Ont., - - - H. M. BLACKBURN, Gérant.**

☞ On a besoin d'agents dans tous les districts non représentés.

Provident Savings Life Ass. Society of New York

La meilleure Compagnie pour les Assurés et les Agents.

... Les agents habiles, et les personnes recherchant une position rémunératrice peuvent s'adresser au bureau principal ou à aucun des agents généraux de la Compagnie.

Bureau Principal pour Ontario : **Temple Building, Toronto.**

do do do Québec : **Temple Building, Montréal.**

THE FEDERAL LIFE ASSURANCE COMPANY

Bureau principal : **HAMILTON, Ont.**

CAPITAL ET ACTIF	\$1,669,660.80
SURPLUS AUX PORTEURS DE POLICES	723,257.77
PAYÉ AUX PORTEURS DE POLICES EN 1899	125,454.89

☞ Les Polices-Contrats les plus désirables. ☞

JAS. H. BEATTY,
Président.

DAVID DEXTER,
Directeur Gérant.

J. K. McCUTCHEON,
Suint. des Agences.

Guertin Rémi.....	C. Nash	461
Jobin Ed.....	Emma Chenel	50
Lemieux et Renaud.....	L. H. Hebert et al	155
Morse A. S.....	C. W. Lindsay	300
Perrin W. M. et al.....	The Rathburn Co	123
Parks Succ. Jas G.....	Alice M. Hamilton	13587
Key C. D.....	J. A. Rousseau	1260

St Célestin

Gagnon Leonidas.....	Hy. Archibald et al	309
----------------------	---------------------	-----

St Henri

Paquin Eugène.....	U. Pauzé et al	2000
Robert I. Victor.....	H. Laporte et al	162

St Louis Mile End

Dinelle Noé sr.....	Noé Dinelle	1000
---------------------	-------------	------

Ste Rose

Labelle Alf.....	H. Lemieux et al	108
------------------	------------------	-----

Vaudreuil

Aquin Jos.....	L. Ed Charbonneau	41
----------------	-------------------	----

Cour de Circuit

JUGEMENTS RENDUS

DEFENDEURS. DEMANDEURS. MONTANTS

Chambly Canton

Mailhot Zéph.....	O. Langlois	28
-------------------	-------------	----

Chrystal City, Man.

O'Ke C. F.....	S. Vineberg et al	34
----------------	-------------------	----

Gananoque

Acton J. A.....	Ames Holden Co	10
-----------------	----------------	----

Lachine

McGee H.....	J. Bélanger	32
--------------	-------------	----

Nelson J. M.....	J. L. Smith	15
------------------	-------------	----

Carignan Emile.....	Ths Charette	11
---------------------	--------------	----

Lanark, Ont.

Cohen Wm.....	Bk of Ottawa	78
---------------	--------------	----

Lacolle

Landry Narc.....	Home Life Ass.	38
------------------	----------------	----

Laprairie

Massé C. H.....	A. D. Girard	19
-----------------	--------------	----

Mitchell Station

Beauregard Jos.....	N. Daunais	3
---------------------	------------	---

Montréal

Ainsley T.....	T. Blais	12
----------------	----------	----

Busby T.....	Dame M. L. Milord et vir	5
--------------	--------------------------	---

Blanchard D.....	E. U. Lefebvre	5
------------------	----------------	---

Bastien Dame C.....	Dame A. Rancourt	18
---------------------	------------------	----

Bouthillier A.....	O Amiot	28
--------------------	---------	----

Bolté Raoul.....	S. A. de Lorimier	35
------------------	-------------------	----

Bow Jane et al.....	Dame M. A. Thompson	25
---------------------	---------------------	----

Bowie & Bélair.....	J. Sicard	62
---------------------	-----------	----

Chartrand O.....	F. Lapointe	19
------------------	-------------	----

Couture I.....	S. Lefebvre	10
----------------	-------------	----

Cité de Montréal.....	F. Houde	75
-----------------------	----------	----

Clarke P.....	F. X. St Onge	5
---------------	---------------	---

Clune T.....	F. X. St Onge	7
--------------	---------------	---

Charlebois J.....	J. L. Granger	37
-------------------	---------------	----

Charlebois Alphonisine et vir.....	T. Forest	13
------------------------------------	-----------	----

Collin L. J. et al.....	Le Comptoir d'Escompte	13
-------------------------	------------------------	----

Davidson Max.....	Dame A. B. Patton	12
-------------------	-------------------	----

Dunham E. H. et al.....	L. O. Grothé	18
-------------------------	--------------	----

Doherty Edw.....	H. Shawl	18
------------------	----------	----

Duplantie Frs.....	Geo. Dally	9
--------------------	------------	---

Desaulniers A. A. N. L.....	P. A. Gagnon	33
-----------------------------	--------------	----

Denis P.....	H. C. St Pierre	45
--------------	-----------------	----

Dunham Eleanor.....	J. E. Gauthier	15
---------------------	----------------	----

Dearden J. E.....	H. S. Smith	95
-------------------	-------------	----

Emond F.....	A. Jetté et al	30
--------------	----------------	----

Emond J. et al.....	F. Marcotte	14
---------------------	-------------	----

Enright J.....	M. J. Walsh	32
----------------	-------------	----

Frappier S.....	Alex. Duclou	67
-----------------	--------------	----

Favreau Avila.....	F. X. Dussault	63
--------------------	----------------	----

Foucault A.....	Chs Lachapelle	28
-----------------	----------------	----

Frantz J. J.....	W. H. Stuart	32
------------------	--------------	----

Filteau A.....	L. P. Barette	9
----------------	---------------	---

Francoeur E. et al.....	J. Allen	51
-------------------------	----------	----

Griffin A.....	Peter Kearney	40
----------------	---------------	----

Gauthier R. M.....	R. M. J. Beaudoin	5
--------------------	-------------------	---

Grimard Fab.....	Alph. Beauchamp	38
------------------	-----------------	----

Gagnon A.....	J. L. Granger	21
---------------	---------------	----

Guenette A.....	A. Trudeau	15
-----------------	------------	----

Houde J.....	F. X. Chevalier	18
--------------	-----------------	----

Hogue C. A.....	Dame P. Baudry	28
-----------------	----------------	----

Hickey N.....	L. Gouin	50
---------------	----------	----

Houle C. E.....	Wm J. McGee esqal	70
-----------------	-------------------	----

Houle L. B.....	Montreal Gas Co	8
-----------------	-----------------	---

Haynes J. C.....	M. J. Walsh	17
------------------	-------------	----

Laurin Alf.....	J. Normandin	79
-----------------	--------------	----

Laverdure A. et al.....	G. A. Armand	45
-------------------------	--------------	----

Lemieux A.....	Banque Jacques Cartier	37
----------------	------------------------	----

Lemieux H. R.....	Imperial Oil Co	9
-------------------	-----------------	---

Lafleur A.....	L. Deguise	40
----------------	------------	----

Lafleur J.....	E. Provost	35
----------------	------------	----

Lefebvre A.....	A. Thibault	6
-----------------	-------------	---

Lebrun W.....	J. Callaghan	5
---------------	--------------	---

Lallemand A. G.....	Dame A. E. Defoy et vir	6
---------------------	-------------------------	---

Lavallée M.....	Dame C. Lévesque	5
-----------------	------------------	---

Leduc A. J.....	L. Houde	49
-----------------	----------	----

Love Ths H. et al.....	H. Bercovitch	7
------------------------	---------------	---

Lilley T.....	D. McCormick et al	28
---------------	--------------------	----

Levasseur N.....	Jos. Côté	9
------------------	-----------	---

Lapierre N.....	A. Balfé	16
-----------------	----------	----

McCarthy D.....	F. X. Beauregard	6
-----------------	------------------	---

Maillé J.....	G. A. Armand	28
---------------	--------------	----

Mackenzie W.....	A. Cusson	15
------------------	-----------	----

Malouin W.....	W. Bessette	15
----------------	-------------	----

Morel L. M.....	O. Amiot	40
-----------------	----------	----

Nelligan D.....	D. MacDonald	77
-----------------	--------------	----

Naud W.....	T. J. Darling	52
-------------	---------------	----

Picard H.....	J. Richard	29
---------------	------------	----

Picard P. U.....	J. Lévesque et al	19
------------------	-------------------	----

Pierce J.....	S. Simpson et al	20
---------------	------------------	----

Rhéaume R.....	O. A. Galarneau	5
----------------	-----------------	---

Richardson S.....	Jos. Nantel	9
-------------------	-------------	---

Rémillard A.....	A. Lemieux	6
------------------	------------	---

Rose A.....	A. Gauthier	49
-------------	-------------	----

Rosé J. B.....	L. Martin	7
----------------	-----------	---

Slavin Pat. J.....	Hy Upton	50
--------------------	----------	----

Saad W.....	E. Champagne	10
-------------	--------------	----

Smeal D. A.....	O. B. Rattray	31
-----------------	---------------	----

Simpson Dame A. E. M.....	C. Thompson	28
---------------------------	-------------	----

Sheehap J.....	M. J. Walsh	5
----------------	-------------	---

Shea T.....	Jos. Cousineau	42
-------------	----------------	----

St Cyr H.....	J. A. Beaulieu	22
---------------	----------------	----

Stoneberge M.....	M. Stier	17
-------------------	----------	----

Séguin Ludger.....	Joséphine Laurencelle	10
--------------------	-----------------------	----

Tremblay W.....	J. E. Fortier	24
-----------------	---------------	----

Villeneuve Godf.....	W. Ladouceur	10
----------------------	--------------	----

Vernier H.....	Dame M. Chouinard	5
----------------	-------------------	---

White D.....	J. A. Fortier	31
--------------	---------------	----

Weaver J.....	Dame M. Milord	7
---------------	----------------	---

Young W. et al.....	S. Simpson	37
---------------------	------------	----

Notre Dame de Grâces

Larivière S.....	J. Closet	40
------------------	-----------	----

New Carlisle

Guité & Cyr.....	J. Linton	98
------------------	-----------	----

Ottawa

Brennan P. J.....	J. W. Blair et al	20
-------------------	-------------------	----

LS. DESCHENES

ENCANTEUR DE COMMERCE

— ET —

Jobber en Chaussurés
No 60 RUE ST-JEAN
QUEBEC

N. B.—Messieurs les marchands de la campagne épargneront de l'argent en venant me faire visite avant d'acheter ailleurs. J'ai constamment en mains toutes sortes de jobs pour leur commerce

La Viatorine

EMULSION SUPERIEURE D'HUILE DE FOIE DE MORUE.

GUÉRIT Toux, Bronchite, Asthme,
 Rhume, Scrofule, Pituite,
 Dyspepsie, Débilité Générale.
 25c, 50c, \$1.00 la bouteille. En vente partout.

DÉPOT PRINCIPAL

Institution des Sourds-Muets, St-Louis du Mile End.

GLACIÈRE BREVETÉE

"AUBIN"

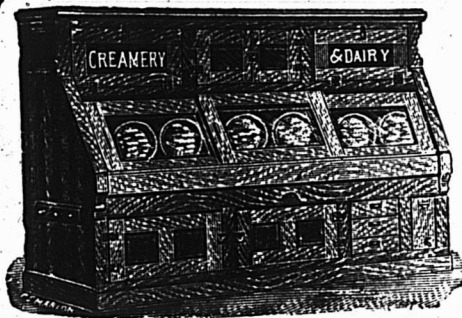

LA GLACIÈRE FAVORITE DES ÉPICIERS

Cette glacière possède maintenant des améliorations qui la rendent indispensable aux épiciers, elle a remporté des premiers prix et des diplômes aux Expositions de Montréal, Ottawa et Toronto.

12 modèles différents.

Ecrivez pour catalogue et listes de prix.

C. P. FABIEN

Propriétaire

Nos 3167 à 3171 RUE NOTRE-DAME
 MONTREAL.

T. F. TRIHEY

..Immeubles..

Argent à prêter sur Propriétés de ville
 et sur Fermes améliorées.

ASSURANCES - EVALUATIONS

Téléphone Main 3090

Chambre 33, Bâtisse "Imperial"

107 RUE ST-JACQUES.

Les Hommes d'Affaires

Ont très peu de temps à dépenser. Je me tiens à leur disposition à toute heure du jour ou du soir.

HARDOUIN LIONAIS,

D.C.D., L.C.D.,

CHIRURGIEN DENTISTE,

Gradué du "Philadelphia Dental College," licencié
 du Collège Dentaire de la P. de Q.

2359 RUE STE-CATHERINE
 MONTREAL

Tél. de Bureau: Up 2493. Résidence, E. 870.

Téléphone Bell Main 2681

Marc A. Brodeur & Cie

Marchands Tailleurs...

1858 Rue Notre-Dame

A quelques portes à l'ouest
 de la rue McGill,

MONTREAL.

Outremont	
Reid C. E.....	N. Miron 85
Québec	
Larchevêque Dr A.....	Dr J. Versailles 15
Larocque Alph.....	L. N. Boisvert 32
Lazarovitch L.....	C. Rosenberg 12
Rigaud	
Gauthier Ald.....	J. H. Wilson 22
Swanton Canton	
Jones Herman G.....	O Normandin 10
Ste Angèle	
Bessette Samuel.....	McMoody et al 18
Ste Cunégonde	
Spencer J.....	M. Fine 6
Lavo e Emile.....	Dame A. E. Defoy 9
Montgaillard J.....	J. U. Emard 72
Lambert Peter.....	T. M. Taylor 12
Liard P.....	C. Lebrun 11
St Henri	
Lahaie F. X & Cie.....	J. Barnabé 35
Desjardins Henri.....	E. Duberger 13
McCallum A.....	Dame M. L. Milord et vir 5
Rocheleau N.....	C. C. Tétrault 8
Paquette L.....	E. Guyon 17
Leduc E.....	E. Guyon 14
Madore E.....	C. Lebrun 13
Cyr A. sr.....	C. Lebrun 80
St Jean	
Lamoureux Joseph.....	Banque St Jean 16
Picard Joseph.....	C. Paquette 20
St Laurent	
Leblanc Isidore.....	Marie Lse Cadieux 14
St Louis Mile End	
Dagenais P. et al.....	The Toronto Steel Clad Co 53
Lamirande J. E. de.....	J. A. Berthiaume 14
St Paul	
Richer A.....	O. McAbbey 8
Ste Rose	
Labelle Mary.....	Jean Cadieux 99
St Sébastien	
Fournier Domina.....	N. Demers 48
Trois Rivières	
Panneton P. E.....	G. Deserres 47
Village Turcot	
Wake W. J.....	P. A. Thériault 47
Victoriaville	
Boulang r Denis.....	J. O. Bourbeau 23
Doyer Frs.....	do 64
Tourigny Geo. E.....	J. Robinson 17

TOUR DU MONDE. — Journal des voyages et des voyageurs. — Sommaire du No 21 (26 Mai 1900). — 1o Voyage en Patagonie, par M. le Comte Henri De La Vaulx. — 2o A travers le monde: Les Villes sibériennes. — De Nertchinsk à Stretensk. — La région de l'amour. — Navigation mouvementée sur le fleuve. — Blagovescheuk et Kbaokhrvas, par Paul Labbe. — 3o A travers la nature: Inconstance du niveau du lac Nicaragua. — 4o La lutte économique: Le port de Paris. — 5o Livres et Cartes. — 6o Les Revues étrangères: Le développement de la marine allemande dans le passé et dans l'avenir (Deutsche Rundschau). — A qui la découverte d'une chaîne de montagnes en Abyssinie (Bolletina Della Società Geografica Italiana). — Porto Rico ou Puerto Rico (The National Geographic Magazine. — Jardins alpins (Mittheilungen des Deutschen und Oesterreichischen Alpenvereins).
Abonnements: France: Un an, 26 fr. Six mois, 14 fr. Union Postale: Un an, 23 fr. Six mois 15 fr. Le numéro: 50 centimes.
 Bureaux à la librairie Hachette & Cie, 79, boulevard Saint-Germain Paris.

Ventes enregistrées à Montréal.

Pendant la semaine terminée le
2 juin 1900

MONTREAL EST

QUARTIER ST-JACQUES.

Ave Parc Logan Ouest, Nos 288 à 292. Lot 1211-125, avec maison en pierre et brique, terrain 25x114 sup^r 2850. Clément Hurteau à François Lemoine; \$4700 [50979].

Rue Lagauchetière, Nos 260 à 264. Lot 286, avec maison en brique, terrain 36.3 x 63.9 sup^r 2311. Le Shérif de Montréal à Thomas Gauthier; \$1850 [50993].

QUARTIER ST-LAURENT

Rue St Urbain, Nos 150 et 152. Lot 385, avec maison en pierre et brique, terrain 32.6x65 sup^r 2113. Alphonse Comte à Marie Comte épouse de Joseph Alfred Bernier; \$5250 [50962].

Rue Hutchison, No 119. Lots 44-130 à 132, avec maison en pierre et brique, terrain 75x89. Margaret Parker veuve Frs Hugh McKenna à Mark Workman; \$14500 [50965].

QUARTIER ST-LOUIS

Rue Ste Catherine. Lot pt 534, terrain 25.6x58.6 d'un côté et 59.6 de l'autre sup^r 1500 vacant. Marie Louise A. Laurent épouse de J. H. Doré à Olivine Tourville épouse de J. M. Grothé; \$4000 [50995].

Ave Hôtel de Ville, No 781. Lot 906 18, avec maison en pierre et brique, terrain 21x57. Thomas Forest à Joseph Tourangeau; \$4800 [50977].

QUARTIER STE-MARIE

Rue Plessis, Nos 388 et 390. Lot ½ ind. 1101-125, avec maison en brique, terrain 39x101 sup^r 3399. Ls Godard dit Lapointe à J. S. Trempe; \$1237.50 [51006].

Rue Dorchester, Nos 17 et 19. Lot 466, avec maison en brique, terrain irr^g sup^r 8332. Pierre A. Gognon à Wilfrid J. Wilson; \$4535 [51012].

MONTREAL OUEST

QUARTIER ST ANTOINE

Rue Stanley. Lot pt 1768, terrain 45.3 x145 vacant. Dame Martha S. Donner veuve de W. E. Elmonhorst à Charles A. Barnard; \$5000 [133789].

Rue Osborne, No 22. Lots ½ ind pt S. O. 634 et 335, avec maison en pierre et brique, terrain 26.8x85 sup^r 2266. Le Shérif de Montréal à Thos Gauthier; \$11006 [133791].

Rue Sherbrooke, No 1132. Lot ½ ind 1664-10, avec maison en pierre et brique terrain irr^g sup^r 3507. Claude Lamout

J. CRADOCK SIMPSON & CO.

Propriétés Immobilières, Assurances, Prêts Hypothécaires

Administration de successions, Collection de loyers, Evaluations,
Achat et Vente de propriétés immobilières à commission.

181 RUE SAINT-JACQUES, - - MONTREAL.

ON DEMANDE à acheter une maison double sur la rue Sherbrooke, ou au nord de la rue Sherbrooke dans les environs du Carré Saint-Louis.

A VENDRE - 2788, rue Ste-Catherine, à bas prix, pour clore une succession, une maison en parfait ordre. Pour plus amples informations, s'adresser à

H. M. SIMPSON,

No 29 Canada Life Building

TELEPHONE : MAIN 3344

E. R. GAREAU

AGENT D'IMMEUBLES

1511, RUE NOTRE-DAME, MONTREAL

Près de la rue Bonsecours.

TELEPHONE BELL MAIN 2154

PAS DE STOCK COMPLET SANS

La meilleure à acheter.
La meilleure à vendre.
La meilleure à employer.

Les ingrédients sont tous absolument purs.

La véritable poudre à pâte "Cooks Friend," avec la marque sur chaque paquet, est en vente dans le gros.

COOKS FRIEND
BAKING POWDER.

BLEU CARRÉ PARISIEN



Le "Bleu Carré Parisien" est exempt d'indigo et ne tache pas le linge.

Il est plus fort et plus économique que n'importe quel autre bleu employé dans la buanderie

A obtenu une Médaille d'Or.

TELLIER, ROTHWELL & CIE.

Seuls fabricants. MONTREAL

PAQUETAGE --POUR ENGINS.

ENVELOPPES EN MAGNESIE
POUR TUYAUX.

HUILES ET GRAISSES
POUR MACHINES.

The William C. Wilson Co.,
LIMITED
24 Front St. E., Toronto, Ont.

Wheeler à Thomas Brown Wheeler ; \$2000 [133794].

Rue Lusignan, Nos 39 et 41. Lots 478 et 479 et autres immeubles, avec maison en brique, terrain 30 x 94. Chs. Ferd. Lalonde à Edouard Masson ; \$11000 [133800].

Rue Bruchési, No 23. Lot 772, avec maison en bois, terrain 20 x 36. Louis Croizeau dit Larose à The Grand Trunk Ry Co ; \$2175 [133805].

Rue Dorchester, No 1244. Lot 1639-54, avec maison en pierre et brique, terrain 24 x 110. Dame Octavie Désy épouse de Zot. Riopel à John Hy Wilson ; \$17500 [133806].

Rue Chomey, No 39. Lots pt O. 1654-73-39, 40, 41, avec maison en pierre et brique, terrain 23.4 front 23.3 en arrière x 69.8 d'un côté et 69.7 de l'autre, supr 1617. Lewis Brown McFarlane à Thomas Collins ; \$3500 [133314].

Ruelle St David, Nos 39 à 49. Lot 951-5, 6, 3, 4, avec maison en brique, terrain supr 6314. Alfred Rambeau et al à Hon Geo. Washington Stephens ; \$9471 [133-818].

Rue Sherbrooke, No 1123. Lot 1728, avec maison en pierre et brique, terrain 20 x 143. Dame Emma Marguerite Rykert épouse de C. J. McCuaig à Wm Herbert Evans ; \$23000 [133821].

Ruelle Busby, Nos 19 et 21. Lot ½ ind pt 1040, avec maison en bois, terrain 17.9 x 22. Dame Anna Maria Cusack dite Sœur Ste Marie Erménilde à Patrick F. Cusack ; \$300 [133930].

HOCHELAGA ET JACQUES-CARTIER

QUARTIER HOCHELAGA

Rue Davidson, Nos 65 à 75. Lot 31-163,164, avec maison en pierre et brique, terrain 44 x 92, supr 4048. Geo. A. Lacombe à Pierre Arsène Beaudoin ; \$3000 [84954].

Rue Ontario. Lot 29-419 et 420, terrain 25 x 110, supr 2755 chacun vacants. The Montréal Land & Improvement Co à Joseph Ménard ; \$1100 [84959].

Rue Aylwin. Lot 29-66, terrain 24 x 85, supr 2040, vacant. The Montreal Land & Improvement Co à François Perron ; \$408 [84960].

Rue Davidson, Nos 375 et 377. Lot pt 29-429 avec maison en bois et brique, terrain 25 x 55. Maxime Rivest à Eugène Bernier ; \$1200 [84985].

Rue Darling, Nos 20 à 24. Lot 31-102, avec maison en brique, terrain 22 x 102 supr 2224. Catherine Lemay, épouse de Alex. Hubert à Eugène Bernier ; \$1500 [84946].

QUARTIER ST DENIS

Rue St-Hubert. Lot 7-646, terrain 25 x 107.10 d'un côté et 107.9 de l'autre, supr

2594, vacant. Emery Durand à Eugène Aubuchon ; \$200 [84940].

Rue projetée. Lot ½ S. E., 197-45, terrain 22 x 65.1 d'un côté et 64.11 de l'autre supr 1430, vacant. Hon. J. O. Villeneuve & Ed. Roy à Edouard Pierre Couture ; \$286.60 [84941].

Ave Mont-Royal, Nos 281 à 303. Lots 225-7, 8, 44 et 45, avec maison en pierre et brique, terrain 24 x 90, supr 2160 chacun. Isaïe Préfontaine à la succession Adol. Masson ; \$31000 [85002].

Rue Rivard. Lots 209-105 à 108, 1 terrain irrg, supr 2652 ; 1 do 150 x 60.4 d'un côté et 61.3 de l'autre, supr 9118. chacun vacants. Frs. W. Newman à A. Boyer & Frère ; \$2942.50 [85011].

QUARTIER ST GABRIEL

Rue Knox. Lots 3334-6 et 7, 3335-6 et 7, 3336-1, 2, 3337-2, 3, 3338-1, 2, 2 terrains 26 x 78, supr 2038 chacun vacants. Bernard Connaughton à Arthur Lamarre ; \$1063.60 [84909].

QUARTIER ST JEAN-BAPTISTE

Rue St-Hypolite, Nos 602 à 608. Lot 214, avec maison en brique, terrain 34 x 69, supr 2346. Horm. Meunier & Geo. Vandellac au Rév. Wm Joseph Casey ; \$1900 [84837].

Ave Mont-Royal, Nos 156 et 156a et rue Lasalle, Nos 220 à 226. Lots 6-170 pt N. E. 6-171, 6-118 et 119, avec maison en pierre et brique, terrain 29.6 x 100, supr 2950 ; 1 do 48 x 69. Rose de Lima Bousquet, épouse de Louis Paquette à Lucie O. Leprohon, vve de Duncan MacDonald ; \$5250 (Dation en paiement) [84902].

Rue St-Denis. Lots 15 524 et 525, terrain 25 x 100, chacun vacant. Albéric Amiot à Anastasie Poissant, épouse de A. Duperrault ; \$5000 [84914].

Rue St-Denis, Nos 979 et 881. Lot pt S. E. 15-418, pt N.O. 15-419, avec maison en pierre et brique, terrain 20 x 95. Wm Gariépy & Cie à Charles Guri ; \$3810 (à réméré) [85114].

ST LOUIS—MILE END

Rue Clarke. Lot ½ N. 11-333, ½ S. 11-384, terrain 50 x 84, vacant. The Montreal Investment & Freehold Co à Aimé Bérard ; \$630 [84919].

Rue Mance. Lot pt N. O. 12-10-12, pt S. E. 12-10-13, avec maison en pierre et brique, terrain 20 x 105. Alexis Derouselle à Harold E. M. Wadge ; \$3325 [84934].

Ave du Parc. Lots 12-6-8 à 19, terrain 300 x 103.11 d'un côté et 105.6 de l'autre, vacant. Mary Jane Milburn, épouse de Ths Milburn à Thomas P. Coffee ; \$6500 (à réméré) [84971].

Rue Hutchison. Lots 12-11-20, terrain 50 x 110.6 vacant. Thos. C. Donnelly à John A. Davis ; \$800 [84972].

\$2,500 à prêter, 6 p. c.

Première Hypothèque, propriété de ville.

EMILE JOSEPH, L. L. B., Avocat

NEW YORK LIFE BLOC., MONTREAL

Chambre 701.

Tel. Bell Main 1787

THE WESTERN LOAN & TRUST CO.

(LIMITED)

CONSTITUÉE PAR ACTE SPECIAL DE LA LEGISLATURE

Bureaux: Edifice de la Compagnie,

No 9 rue Saint-Sacrement, - - - Montréal, P. Q.

DIRECTEURS.

Hon. A. W. Ogilvie; MM. W. H. Comstock; W. Barclay Stephens; R. Préfontaine, M. P.; R. W. Knight; John Hoodless; J. N. Greenshields, C. R.; W. L. Hogg.

OFFICIERS.

HON. A. W. OGILVIE, Prés., R. Préfontaine, M. P., Vice-Président; — W. BARCLAY STEPHENS, Gérant; J. W. MICHAUD, Asst-Gérant.

Procureurs: — MM. Greenshields & Greenshields. Banquiers: The Imperial Bank of Canada.

Cette Compagnie exerce les fonctions de Syndic Administrateur, Exécuteur, Fidéli-Commissaire Receveur, Curateur aux Aliénés, Gardien, Liquidateur, Etc., et aussi d'agent pour ces fonctions.

Débetures émises pour trois ou cinq ans. Ces débetures et l'intérêt peuvent être perçues en aucune partie du Canada, sans frais.

Pour autres détails s'adresser au Gérant.

Il y a profit pour les marchands à vendre les produits bien annoncés.

**LES PILULES DE LONGUE-VIE
DU CHIMISTE BONARD**

ont une vente toujours croissante. ... \$4 00 la doz.
5% escompte à 30 jours. Se détaillent à 50c. la botte.
6 boîtes pour \$2.50. Dans toutes les pharmacies et
épiceries de gros ou directement à la Cie Médicale
Franco-Coloniale, 202, rue Saint-Denis, Montréal.

**Modes d'Été
Pour Hommes**

Dans les Derniers Genres

Coupe Parfaite, Façon Soignée,
Prix Raisonables.

A. L. Brault

MARCHAND-TAILLEUR

No 53, rue Bleury, Montréal.

TEL. MAIN 1961

R. WILSON SMITH

COURTIER EN
DEBENTURES



Débetures Municipales, des Gouvernements et des Chemins de Fer achetées et vendues.

Débetures de premier ordre pour placements de fonds en fidéli-dépôts, toujours en mains.

Batisse Standard Life

151 rue St-Jacques, Montréal

FOURRURES



Importateur, Exportateur et Manufacturier en gros de **FOURRURES** en tous genres pour hommes femmes et enfants. Les plus hauts prix du marché seront payés pour toutes sortes de fourrures non-appâtées.

N. B — Le plus haut prix payé pour cire d'abeilles et ginseng.

HIRAM JOHNSON

494 RUE ST-PAUL, MONTREAL.

A VENDRE

et

ECHANGER

Propriétés
payant

10%

Conditions faciles. Bonne localité.

Maisons à Louer.

Argent à Prêter.

Art. C. Bourassa & Cie

26 Rue Saint-Jacques.

Rue Clark. Lot 11-339, terrain 50 x 88 vacant. Léon Vaillancourt à Honoré Claude; \$1428 [85007].

WESTMOUNT.

Rue Irving. Lot pt N. O. 1434-52, avec maison en pierre et brique, terrain 20 x 95.3. La faillite Isaac Lewis à James Moore; pour quittance (cession) [84918].
Ave Bellevue. Lot 282-195 à 198, avec maison en pierre et brique, terrain sur 11497. Francis Barton à Arthur Osborne Dawson; \$8000 [84936].

ST-HENRI.

Ave. Ste Elizabeth. Lot pt 1644, terrain 35 x 91 d'un côté et 92 de l'autre. R. Hilaire Bernier à Alphonse Dubé; Dubé; \$1116.50 [84979].

MAISONNEUVE

Ave Pie IX. Lot pt 14-29 pt 13, terrain 40 x 87 vacant. La succession Vve Alexis Dubord à Hercule Dupré; \$433.33 [84895].

Ave. Lasalle. Lots 8-425 à 428, terrains 25 x 100, chacun vacants. Thomas Gauthier à Kingsbusy Footwear Co; \$1600 [84926].

Ave. Létourneau. Lots 8-24, 25, avec maison en pierre et brique, terrain 50 x 100. Anastasie Poissant épouse de A. Duperrault à L. Alberic Amiot; \$9000 [84962].

2ème Avenue. Lot 1-429, terrain 25 x 100 vacant. La succession C. T. Viau à Eugénie Goulet; \$534 [84999].

2ème Avenue. Lot 1-430, terrain 25 x 100 vacant. La succession Chs T. Viau à Elizabeth Piché; \$534 [85000].

2ème Avenue. Lots 1a-54, 55 et 56, terrains 24x100 chacun vacants. La succession Chs T. Viau à Joseph Marie A. Lacasse Rousseau; \$1275 [85001].

OUTREMONT.

Lot 32-1-97, terrain 28x100. Pierre Martineau à Pierre Miot; \$1000 [85003].

COTE ST. PAUL

Ave Church. Lot 3929-8, terrain 44 x 120 vacant. La succession Alex T. Guilford à Narcisse Daignault; \$660 [84942].

VERDUN

Lots 3436 et 3436, terrains 45x90 chacun vacants. Louisa G. Frottingham veuve de John Hugh Robinson et al; \$750 [84991].

NOTRE-DAME DE GRACES

Ave Minto. Lots 180-150 et 151, terrains 25x110 chacun vacants. La Banque du Peuple à Samuel Brodeur; \$1132.18 [84905]

COTE DES NEIGES

Lot pt 108, Napoléon Charbonneau à Delphis Lorrain; \$950 [84987]

SAULT AUX RECOLLETS

Lot 488-29a, terrain vacant. The Amherst Park Land Co à Bernard Muldoon; \$150 [84920].

Lot 172-1. Louisa P. Barrett veuve de Fred Cole à James Hewton; \$400 [84961].

Lots pt 287-10 et 11. Janvier Parent à Walter Manning; \$175 et autres considérations [84974].

Lot 323-240. Joseph Sauriol à John Fisher; \$337.50 [84992].

ST LAURENT

Lot 454-4. Maxime Charbonneau à Marie Mathilde Denonvion dit Sans Cartier épouse de Wm Lapointe sr; \$250 [84849].

Lots 641 3-147 à 151. The Montreal Investment & Freehold Co à Michael Sligo; \$375 [84939].

Lots 641-3-61 et 62. The Montreal Investment & Freehold Co à Alphonsine Remy vve de Pierre Lussier; \$81 [85005].

POINTE CLAIRE

Lot 3 ind 71 et droits sur les lots 92, 93 et 96. Philibert Mallette à Marie Sophie Charlebois épouse de Anselme Letang; \$90 [85015].

ISLE BIZARD

Lot S. O. 43. Alcide Sénécal à Wm Brunet; \$300 [84923].

Voici les totaux des prix de ventes par quartiers :

St Jacques.....	6,550 00
St Laurent.....	19,750 00
St Louis.....	8,800 00
Ste Marie.....	5,772 00
St Antoine.....	84,952 00
Hochelaga.....	7,208 00
St-Denis.....	34,429 10
St Gabriel.....	1,063 60
St Jear-Baptiste.....	15,950 00
St-Louis-Milc-End... ..	12,683 00
Westmount.....	8,000 00
St Henri.....	1,116 50
Maisonneuve.....	13,376 33
Outremont.....	1,000 00
Côte St Paul.....	660 00
Verdun.....	750 00
N.-Dame de Grâces..	1,132 18

\$223,193 21

Les lots à bâtir ont rapporté les prix suivants :

Rue Ste-Catherine, quartier St-Louis: \$2.66 le pied.

Rue Stanley, quartier St-Antoine: 91¢ le pied.

Ruelle David, quartier St-Antoine: \$1.50 le pied.

Rue Ontario, quartier Hochelaga: 20¢ le pied.

La Farine Préparée

(SELF-RAISING FLOUR)

de Brodie & Harvie

est aujourd'hui la farine préférée des ménagères. Elle donne une excellente pâtisserie, légère, agréable et recherchée par les amateurs. Pour réussir la pâtisserie avec la farine préparée de Brodie & Harvie, suffit de suivre les directions imprimées sur chaque paquet.

10 et 12 RUE BLEURY, MONTREAL

G. ELIE AMYOT

IMPORTATEURS D'ARTICLES DE

Modes et Hautes Fantaisies

EUROPÉENNES ET AMÉRICAINES

Téléphone 887 ♦ En gros seulement

59, rue Dalhousie, B. V., Québec



A. RACINE & CIE

IMPORTATEURS ET JOBBERS

— EN —

Marchandises Sèches

Générales

DE TOUTES SORTES.

340 et 342 Rue St-Paul

— ET —

179 et 181 rue des Commissaires

MONTREAL.

Almanach Agricole, Commercial et Historique

POUR 1900

Renseignements les plus complets sur l'Eglise du Canada, le Gouvernement, etc., etc.

5 Cts l'Exemplaire.

Almanach des Familles,

POUR 1900

Belles histoires, légendes, conseils pratiques.

En vente chez tous les libraires et principaux marchands.

5 Cts l'Exemplaire.

J. B. Rolland & Fils, Editeurs, rue St-Vincent, Montréal

Téléphone 13.

JOS. AMYOT

No 45 rue Dalhousie,

QUEBEC

Négociant en Marchandises



Européennes,

Américaines,

et....

Canadiennes.

J. W. HILL

Propriétaire d'Entrepôts

ENTREPOT, REFRIGERATEUR PUBLIC
POUR EFFETS PERISSABLES EN
DOUANE OU LIBRES

Entrepot No 73

Magasin :

Bureau :

Coin des rues
William et Queen

No 48 rue William
MONTREAL

Marchands

Ne laissez pas vieillir vos comptes. Faites les collecter ou vendez-les à

JEAN C. BRAZIER,

97 rue St-Jacques.

Tel. Main 2784.

Ne jouez pas avec la Saleté

MAIS EMPLOYEZ

VITO

La Poudre de Savon de Castille

Elle nettoie tout

et n'abime rien.

La Construction

Contrats donnés

Chez Joseph Venne, architecte, Côte de la Place d'Armes No 17. 4 bâtisses rues Berri et Labelle, à 3 étages formant 10 logements.

Maçonnerie, Latreille & Frère.
Charpente et menuiserie, Lambert & Fils.

Couverture, Blouin, Desforges & Latourelle.

Plombage do
Chauffage, do
Brique, J. Brunet & Fils.

Enduits, E. Morache.
Peinture et vitrerie, Ernest Bélanger.
Ouvrage en fer, Dominion Bridge Co.
Appareils électriques, J. Brien.
Propriétaire: La Communauté des Petites Filles St Joseph.

Chez J. A. Godin, architecte, de Lachine; une bâtisse à Lachine formant une aile au collège,

Excavations, Léger & Desrosiers.
Maçonnerie, Bouchard & Brunet.
Charpente et menuiserie, S. Leclair.
Couverture, A. Binette.
Plombage, do
Chauffage, Normand & Binette.
Brique, Bouchard & Brunet.
Enduits, J. B. Charette.
Peinture et vitrerie, Dubreuil & Legault.

Ouvrage en fer, S. Leclair.
Propriétaire: RR. Pères Oblats.

PERMIS DE CONSTRUIRE A MONTRÉAL

Ave. du Parc, 7 bâtisses formant 14 logements, 126.9 de front, à 2 étages, en pierre et brique, couverture en rosin ciment et gravois; coût probable \$3,500 chacune. Propriétaire Thos Collins, architecte W. E. Doran, entrepreneur Ths Collins.

Rue St Luc, 1 bâtisse formant 2 logements, 24.8 x 23.6, à 2 étages, en pierre et brique, couverture en rosin ciment; coût probable \$2,000. Propriétaire Thos Collins, architecte W. E. Doran, entrepreneur Ths Collins.

Ave. Summerhill, une bâtisse formant 2 logements, 25 x 70, à 2 étages, en pierre et brique, couverture en papier et rosin ciment; coût probable \$6,000. Propriétaire H. W. Walker, architecte Arth. J. Cook, maçon Alph. Charette, charpente M. Desautels.

Avenue Gaudry, une bâtisse formant 3 logements, 30 x 50, à 3 étages, en pierre

Rue Aylwin, quartier Hochelaga: 10c le pied.

Rue St-Hubert, quartier St-Denis: 7½c le pied.

Rue Rivard, quartier St-Denis: 25c le pied.

Rue Knox, quartier St-Gabriel: 26c le pied.

Rue St-St-Denis, quartier St-Jean-Baptiste: \$1.00 le pied.

Rue Clark, St-Louis-Mile End: 15c et 32½c le pied.

Rue Hutchison, St-Louis-Mile End: 14½c le pied.

Ave Ste-Elizabeth, St-Henri: 34 6/7c le pied.

Ave Pie IX, Maisonneuve: 45 4/9c le pied.

Ave Lasalle, Maisonneuve: 16c le pied.
2ème Avenue, Maisonneuve: 21½ et 17 7/10c le pied.

PRÊTS ET OBLIGATIONS HYPOTHECAIRES

Pendant la semaine terminée le 2 juin 1900, le montant total des prêts et obligations hypothécaires a été de \$112,224, divisés comme suit, suivant catégories de prêteurs:

Particuliers	\$ 50,070
Succèsions.....	41,100
Cie de prêts.....	6,550
Assurances.....	10,000
Autres corporations...	4,500
	—————\$112,224

Les prêts et obligations hypothécaires ont été consentis aux taux de:

3 % pour	\$3,300.
4 % pour	\$2,000.
5 % pour	\$1,000; \$1,600; \$2,000; \$3,000; \$4,000; \$5,500; 6,000; 2 sommes de \$9,000 et \$10,000.
5½% pour	\$1,000; 2 sommes de \$3,500 et \$6,000.

Les autres prêts et obligations hypothécaires portent 6 pour cent d'intérêt à l'exception de \$700 et \$1,100 à 7 p. c.

Conservation du lait

Utiliser du lait récemment traité et le faire réduire de moitié au bain-marie. Lorsqu'il est ainsi réduit, ajouter un jaune d'œuf bien frais par litre de lait réduit et mêler bien ensemble; puis laisser le tout pendant une demi-heure sur le feu. Passer ensuite à l'étamine, laisser refroidir, enlever la pellicule qui se forme par le refroidissement, mettre en bouteille et soumettre à l'ébullition du bain-marie pendant deux heures. Le lait ainsi préparé se conserve pendant des années.



TUE
à tout coup!

L'Exterminateur Common Sense contre les Rats, les Souris, les Coquerelles et les Punaises. Le seul remède de confiance connu.

En vente partout.

Bureau: 381 Rue Queen Ouest, - Toronto.
Méfiez-vous des imitations sans valeur.

ARCHITECTES ETC.

V. L. ACOMBE,
897 rue St-Catherine.

J. E. MILE VANIER,
Ingénieur Civil et Architecte.
Ancien élève de l'École Polytechnique. Constructions Civiles et Religieuses, Aqueducs, Egouts, Pavages. 20 années de pratique.
107 rue St-Jacques, Montréal.

L. R. MONTBRIAND,
Architecte et Mesureur,
No 230 rue St-André
Montréal.

BOIS

Tel. Bell 8141 Tel. Marchands 1381

T. PREFONTAINE & CIE

LIMITÉ

Bois de Sciage et de Charpente

GROS ET DETAIL

Bureau: coin des rues **NAPOLÉON ET TRACY**
STE-CUNEGONDE

Clos à bois, le long du Canal Lachine, des deux côtés. Téléphone Bell 8141, Montréal.

Spécialité: Bois préparés de toutes façons, assortis par longueurs et largeurs en grande quantité.

Laurence & Robitaille

MARCHANDS DE

Bois de Sciage et de Charpente

BUREAU ET CLOS

Coin des rues **Craig et St-Denis**

Bell Tél., Main 1488. MONTREAL
Tél. des Marchands, 804.

CLOS AU CANAL

Coin des Rues **William et Richmond**

Bell Tél., Main 3841

MENUISERIE

I. CHARBONNEAU & CIE, Manufacturiers.
Spécialité: Balcon, galerie en tournage, lucarne et menuiserie de fantaisie de tout genre. Nos 1890 à 1896 rue St-Laurent, Mile-End.

PEINTRES

L. Z. MATHIEU,
Peinture et Décoration à bon marché,
No 245 rue Richelieu,
Ste-Cunégonde.

O. M. L AVOIE,
Peintre-Décorateur,
Peintre d'enseignes
et de Maisons. Tapissier et Blanchisseur,
No 482 rue St-Hubert,
Montréal.
Telephone East 1412.

UNE MEDECINE IDEALE

Pour la famille. Contre l'indigestion, l'état bilieux, le mal de tête, la constipation, le mauvais teint, la mauvaïse haleine, et tous les dérangements de l'estomac, du foie et des intestins.

Les "RIPANS TABULES"

Agissent doucement et promptement. Une digestion parfaite résulte de leur emploi. Une seule soulage. En vente par tous les pharmaciens, ou envoyées par maille

Ripans Chemical Co., 10 Spruce St., N. Y.

PLATRE ET MARBRE

HORMISDAS CONTANT, Entrepreneur Plâtrier, 290 rue Beaudry. Phone Bell E. 1177.

PLOMBIERS ETC.

E. DOUVILLE,
137B rue St-Urbain, Montréal.

L. GIRARD & CIE, Plombiers, Couvreur, Ferblantiers. Spécialité: Corniche en tôle galvanisée. 695 rue St-Denis. Tel. Marchands 1910. Tel. Bell, Est 1017.

BELL TEL. EAST 1517.

TOUT OUVRAGE GARANTI

J. G. DUQUETTE

Autrefois de la
Montreal Roofing Co.

Couverture et Pavage

-- GENERAL --

Bureau et Atelier, 949 de Montigny, Montréal.

Spécialités pour les couvertures en Gravois et en Ciment. Planchers en Asphalte, Planchers en Volcanite, Caves mises à l'épreuve des rats et de l'humidité.

Réparations de toutes sortes faites avec promptitude.
Neige enlevée des toits par des hommes expérimentés.

et brique, couverture en gravois. Propriétaire, Ls Henry jr.; architecte, J. A. Morin; maçon, Trefflé Bédard; charpente, Emmanuel Dunn.

Rue Dorchester, 1 hangar 21 x 25, à 3 étages, en bois et brique, couverture en gravois; coût probable, \$500. Propriétaire, Magloire Larue; maçon, Octave Lemay; charpentier, J. B. Gratton.

Rue Knox, 5 bâtisses formant 10 logements, 114 x 38 avec une allonge de 13 pieds, à 2 étages, en brique, couverture en gravois; coût probable, \$7000. Propriétaire, Ls Beaudry.

Rue Wellington, No 24. Réparation et modifications à une bâtisse; coût probable \$1000. Propriétaire, James Robertson, entrepreneurs, R. E. Edwards & Son.

Rue St-Hubert, No 868, 4 maisons formant 12 logements, 105 x 75, en pierre et brique, couverture en papier et gravois; coût probable \$6000 chacune. Propriétaire, Anthime Paquette, architecte, Arth. St-Louis; maçon, A. Paquette; charpente, Léon Lecours.

Rue Desery, Nos 50 et 52, réparations et modifications à une bâtisse; coût probable, \$350. Propriétaire, Zotique Poitras; maçon, M. Benoît.

Coin des rues Hibernia & Coleraine, 2 bâtisses formant 8 logements, 83.6 x 32, en bois et brique, couverture papier et gravois; coût probable, \$4,200. Propriétaire, A. Lamarre; charpente, A. Lamarre.

Rue Coleraine, 4 bâtisses formant 8 logements, 90 x 36, à 2 étages, en brique, couverture en papier et gravois; coût probable, \$1000 chacune. Propriétaire, Leonie Lamarre.

Ventes par le Shérif.

Du 12 au 19 juin 1900.

DISTRICT DE MONTREAL

La succession Dame Marshall Beale Atkinson vs Dame Vve W. B. Davidson.

Côte St Paul—La partie du lot 3600 et le lot 3601, avec bâtisses.

Vente le 15 juin, à 10 h. a. m., au bureau du shérif à Montréal.

La succession Alex. Cross vs James Baxter.

Montréal—La partie du lot 3168 du quartier St Gabriel, situé rue Leber.

Vente le 14 juin, à 11h. a. m., au bureau du shérif.

The Montreal Investment & Freehold Co. vs Nathan Jacobs.

St Louis-Mile End—Les lots 12-9-13, 12-10-45, situés avenue du Parc.

Vente le 16 juin, à 10h. a. m., au bureau du shérif à Montréal.

Fortin & Laurendeau vs Exilda Bélanger
Pointe Claire—La partie du lot 60, avec bâtisses.

Vente le 15 juin, à 2 h. p. m., au bureau du shérif à Montréal.

Onés. Patenaude vs Téléphore Madore
Isle Perrot et Ste Anne de Bellevue—1o Le lot 320, situé à l'Isle Perrot, contenant 14 arpents.

2o Le lot 329, situé à Ste Anne de Bellevue, avec bâtisses.

Vente le 14 juin, à 11h. a. m., à la porte de l'église de Ste Jeanne de l'Isle Perrot pour le lot de cette paroisse et le 15 juin à 3 h. p. m., au bureau du shérif à Montréal pour le lot situé à Ste Anne de Bellevue.

Le Crédit Foncier F. C. vs Hypolite Gougeon.

Ste Cunégonde et Montréal—Ste Cunégonde—1o Le lot 2377, situé rue Notre-Dame, avec bâtisses et les lots 2352 et 2353, situés rue Duvernay, avec bâtisses.

2o Les lots 376-5 et 6 du quartier St Louis, situés rue Ste Elizabeth, avec bâtisses.

Vente le 14 juin, à 2 h. p. m., au bureau du shérif.

La Cité de St Henri vs Dame Vve Geo. B. Dockkum et al.

St Henri—Le lot 2244, situé rue La-croix.

Vente le 14 juin, à 10 h. a. m., au bureau du shérif à Montréal.

Le Crédit Foncier Franco-Canadien vs James Poet et al.

Montréal—Le lot 655 du quartier St Laurent, situé au coin des rues Vitré et Côté, avec bâtisses.

Vente le 16 juin, à 11h. a. m., au bureau du shérif.

DISTRICT DE BEAUHARNOIS

John Hy Wilson vs Alphonse Legros.

Valleyfield—La partie du lot 736, ainsi que les lots 520-2, 3, 4, 14, 15 et 16, avec bâtisses.

Vente le 13 juin, à 11h. a. m., à la porte de l'église paroissiale.

DISTRICT DE BEDFORD

Jos. A. Phelps vs J. B. Bérard.

Bedford—Le lot 1875, contenant 6 acres et 38 perches.

Vente le 16 juin, à 9 h. a. m., à la porte de l'église St Damien à Bedford.

DISTRICT DE GASPÉ

J. E. Hyman et al vs Michael Kennedy fils d'Isaac.

St Patrick de Douglstown—Un morceau de terre, avec bâtisses.

Vente le 16 juin, à 3 h. p. m., à la porte de l'église paroissiale.

DISTRICT D'IBERVILLE

Dame Mary E. Stewart esqual et vir vs Wm J. Gettys et al.

St Bernard de Lacolle—Les lots 680, 677 et 589, avec bâtisses.

Vente le 13 juin, à 11 h. a. m., à la porte de l'église paroissiale.

DISTRICT DE QUÉBEC

Pierre T. Légaré vs Etienne Légaré fils.

St Ambroise—Les lots 1225 et 1179, avec bâtisses.

Vente le 15 juin, à 10 h. a. m., à la porte de l'église paroissiale.

Odilon Chandonnet vs Dame Vve Flavien Mailhot

St Jean des Chaillons—Les lots 243, 244 et 561, avec bâtisses.

Vente le 15 juin, à 10 h. a. m., à la porte de l'église paroissiale.

Dame Vve A. D. Ross vs John James O'Brien.

St Agapit—Les lots 58 et 59, avec bâtisses.

Vente le 15 juin, à 10 h. a. m., à la porte de l'église paroissiale.

DISTRICT DE ST. FRANÇOIS

Aug. Hurd vs Joseph Paillé.

Canton Orford—Le lot 8 du rang a, avec bâtisses.

Vente le 16 juin, à 10 h. a. m., au bureau du registrateur à Sherbrooke.

DISTRICT DE TERREBONNE

Adeline Roy vs Abraham Smith.

Ste Sophie—Les lots 67 et 68, avec bâtisses.

Vente le 13 juin, à 11 h. a. m., à la porte de l'église du village.

DISTRICT DES TROIS-RIVIERES

Nicolet—Les lots 339, 326, pt 360 et le lot 345, avec bâtisses.

Vente le 15 juin, à 10 h. a. m., à la porte de l'église paroissiale.

La Banque d'Hochelaga vs Théop. St-Laurent et Chs McCaffrey.

Monique et Ste Perpetue—1o Le Ste si...

2o Les lots 1-2 à 5, 22 à 25, 43 à 46, 55 à 61, 88 à 99, situés à Ste Perpetue.

Vente le 13 juin, à 10 h. a. m., à la porte de l'église Ste Monique pour le lot de cette paroisse et le même jour à 1 h. p. m., à la porte de l'église Ste Perpetue pour les lots de cette paroisse.

Une pompe à incendie canon

Le fait est qu'en présence de l'appareil nouveau dont il s'agit, on ne sait pas d'abord ce que cela peut bien être effectivement; et comme il est monté sur un train léger de deux roues, qu'il comporte en avant un siège analogue à ceux où prennent place les servants des pièces d'artillerie, comme enfin sa partie essentielle est formée d'un tube qui s'allonge tout à fait à la façon d'un canon, en pivotant sur un pivot, on s'apprête à l'entendre tonner et à le voir lancer la mort.

Or, c'est tout uniment une lance à incendie d'un tout nouveau système, imaginée par M. Gorter, un ingénieur du service d'incendie de la ville de San-Francisco. De sa disposition générale, le lecteur peut juger aisément par la ressemblance à laquelle nous faisons allusion tout à l'heure: c'est tout à fait l'aspect d'une mitrailleuse Maxim montée sur son cabriolet.

Quant à ses munitions (de l'eau tout simplement), elles lui sont apportées par six robinets sur lesquels se montent autant de conduites en toile, et qui sont disposés sous la plateforme du cabriolet. L'eau qu'amènent les tuyaux arrive à la lance-canon en venant des bouches d'eau dans lesquelles elle est sous pression: si bien que la dite lance débite une masse liquide formidable.

Le fait est que le jet énorme qui en peut sortir, et avec lequel on "cannone" le foyer de l'incendie, a de 5 à 8 centimètres de diamètre, et atteint aisément une hauteur de 60 et même de 80 mètres, si la pression dans les conduites de distribution d'eau est suffisante. Précisément, grâce au pivot sur lequel est montée la lance, ce jet peut être orienté et braqué dans toutes les directions.

Pour compléter la ressemblance avec le canon, les brancards du cabriolet sont munis de crocs s'enfoncent dans le sol de la même façon que la bêche qui termine l'affût d'une pièce d'artillerie, et cela pour empêcher le chariot de reculer sous l'influence de la poussée du jet qui s'échappe de la lance.

Cet appareil, qui a déjà rendu les plus grands services, ne pèse que 750 kilogrammes environ 1600 lbs.