

**PAGES
MANQUANTES**

LE PRIX COURANT

REVUE HEBDOMADAIRE

Du Commerce, de la Finance, de l'Industrie, de la Propriété Foncière et des Assurances

VOL. XIX

MONTRÉAL, VENDREDI 4 SEPTEMBRE, 1896

No 1

2326... ABONNÉS RÉGULIERS... 2326

Ça et là.

A nos lecteurs Avec le numéro de ce jour, le PRIX COURANT entre dans sa dixième année d'existence et dans la quatrième de sa nouvelle administration.

Dans l'année qui vient de s'écouler, nous avons fait de sensibles progrès. Nos abonnés sont plus nombreux, comme l'indique le tableau que nous publions sur la première page de la couverture; et les annonceurs ont bien voulu nous accorder un patronage plus étendu, en rapport avec notre circulation plus grande.

Nous remercions les uns et les autres de leur bienveillant accueil que nous nous efforcerons de plus en plus de mériter.

Nos rues et les garanties Avions-nous assez raison de dire qu'à l'Hôtel de Ville nous étions gouvernés par des incapables, pour ne pas dire davantage. Il paraît que pour certains contrats de pavage, les délais de garantie sont maintenant expirés et que les entrepreneurs ne sont plus tenus d'exécuter la réfection des travaux mal faits. Cela devait arriver; nous l'avions prévu. Si les entrepreneurs s'en frottent les mains, on doit bien le penser. Nous voudrions bien savoir combien il leur en a coûté pour fermer les yeux de nos édiles. Nous ne le saurons jamais cependant. Il faut rendre à nos échevins cette justice que, s'ils administrent très mal, ou plutôt s'ils n'administrent pas du tout les affaires de la ville, il n'en est pas de même des leurs qui sont florissantes.

Donc, nos rues devront être refaites aux frais des contribuables, c'est-à-dire à leur détriment, mais qu'on se rassure, leur réfection sera, pour les échevins, une occasion nouvelle de se faire payer du temps

LE PRIX COURANT
A. & H. LORNAIS, - ÉDITEURS-PROPRIÉTAIRES.
Chambre 401, Bâtisse "New York Life."
Telephone No 2547. Boîte de Poste No 917
Montréal, Canada.

ABONNEMENTS
(S'entendent payables d'avance.)

Montréal et Banlieue, un an	\$2 00
Canada et États-Unis, un an	1 00
France et Union Postale, un an (15 francs)	3 00

Tout abonnement est considéré comme renouvelé faute de nous en avoir avisé 15 jours avant l'expiration.
L'abonnement ne cesse que sur un ordre écrit adressé au bureau même du journal.
Il n'est pas donné suite à un ordre de discontinuer tant que les arriérés et l'année en cours ne sont pas payés.
Adresser toutes communications comme suit :

LE PRIX COURANT,
Montréal, Canada

qu'ils sont supposés accorder gracieusement à la ville.

La fièvre de l'or Le métal jaune a été rencontré en Colombie Anglaise et paillettes et pépites semblent avoir fait sortir de terre une nuée de spéculateurs et de brasseurs d'affaires insoupçonnés jusqu'alors. Leurs prospectus, leurs entrevues colportées par les journaux, ont affolé des milliers de cerveaux plus ou moins équilibrés, mais assoiffés de richesses. Dans toute l'étendue du Canada se forment des compagnies pour exploiter les mines d'or de la Colombie Anglaise, les actions ne se vendent pas, elles se donnent. Avec quelques cents on peut emplir de titres son portefeuille, et pour quelques dollars on en a une pleine valise. Mais—car il y a un mais—si la somme à payer comme premier déboursé est minime, il y a la queue, c'est-à-dire les appels de fonds futurs. Qu'on ne s'y trompe pas, la plupart des compagnies qui se forment actuellement, n'ont aucune mine à exploiter, n'ont même en leur possession aucun terrain. Le premier versement doit servir aux frais de recherches, de découvertes;

une fois cet argent dépensé il en faudra d'autre, d'autre encore pour l'achat des terrains, puis d'autre enfin pour la mise en exploitation. Ceux qui tentent les mines, devront bien savoir à quoi ils s'engagent en prenant un certain nombre d'actions, ils devront savoir qu'au moment même où ils s'y attendront le moins, ils peuvent être appelés à faire des versements égaux et parfois supérieurs au premier. Un marchand donc, ne doit s'engager au-delà de ses ressources et mieux encore il doit, en bon et beau joueur, ne risquer que ce qu'il veut et peut perdre. Il est des mines qui rapportent beaucoup, d'autres qui donnent peu et d'autres enfin qui n'occasionnent que des pertes. C'est ce qui a toujours fait dire que seuls les riches pouvaient se payer le luxe de s'intéresser aux mines de métaux précieux.

Il est évident qu'il y a et qu'il y aura dans la Colombie Anglaise des mines très productives, parcequ'on est certain déjà que l'or y est abondant, mais dans le tas des compagnies déjà formées ou en voie de formation, nul ne peut dire, à l'heure qu'il est, quelles sont celles qui tomberont sur les meilleures veines. Nul ne peut dire si elles seront exploitées économiquement et administrées sagement. Ceux qui auront la sagesse d'attendre quelque peu, pourront avoir des renseignements leur permettant de placer avec plus de sécurité l'argent dont ils peuvent disposer pour ce genre d'opérations. Les titres leur coûteront évidemment plus cher que s'ils les avaient achetés au début, mais ils auront la satisfaction de ne posséder en mains que des titres d'une valeur reconnue; ils auront évité bien des soucis et c'est beaucoup quand on sait quelle hypothèque est sur la vie d'un homme le noir souci.

L'INSTRUCTION à la CAMPAGNE

Les vacances ont pris fin. Aujourd'hui les enfants et les jeunes gens ont repris ou vont reprendre le chemin des classes.

Rappelons-nous à ce sujet que, tout dernièrement encore, on venait, à l'aide de statistiques plus ou moins exactes proclamer à la grande joie de tout ce qui est anti-français et anti-catholique que la province française et catholique de Québec était dans un état d'infériorité alarmante auprès des autres provinces sous le rapport de l'instruction.

N'ayant point de chiffres à opposer à ceux qui ont été publiés, nous sommes bien forcés de croire qu'ils ont l'apparence de la vérité; mais, si on veut bien se rappeler ce qui s'est passé au recensement de 1891 et se souvenir des plaintes, hélas! trop fondées sur la façon dont ont été traités les canadiens français dans les statistiques, rien ne nous oblige à croire que nous avons été mieux traités au point de vue de la qualité que de la quantité.

Admettons un instant que la province de Québec possède autant d'enfant et d'adultes sachant lire et écrire que les autres provinces de la Puissance, s'en suivrait-il que nous devrions être bien fiers du résultat? Si les statistiques font voir qu'il y a une plus grande proportion d'enfants ayant fréquenté les écoles dans les autres provinces, elles font également voir qu'un grand nombre, un trop grand nombre ne les fréquentent pas. C'est ce point seulement que nous voulons viser pour le moment.

Celui qui ressent le plus aujourd'hui la nécessité de savoir au moins lire, écrire et compter est celui-là qui ne sait ni l'un, ni l'autre; car, tous les jours, il lui arrive de recourir soit à son voisin, soit à son instituteur, soit à son curé pour se faire déchiffrer une lettre reçue, ou pour écrire à un parent, à un ami, à un acheteur, etc... il sent son infériorité et bien des fois le rouge de la honte a dû lui monter au front.

Comment se fait-il donc qu'il y ait encore des parents assez coupables pour ne pas envoyer leurs enfants à l'école, quand ayant senti tout ce qui leur manque, à eux-mêmes ils devraient tenir la main à ce que leurs enfants, plus heureux qu'eux, n'aient pas à rougir un jour de leur ignorance et de l'imprévoyance de leurs parents.

Il n'est plus permis à une époque où la science et le progrès débordent de toutes parts de ne pas profiter au

moins des écoles ouvertes à l'instruction primaire qui, bien qu'elles ne fassent pas des lettrés et des savants, préparent du moins ceux qui ont des aptitudes spéciales aux études plus élevées qu'ils devront poursuivre ailleurs et donnent aux autres les notions générales premières dont aucun homme ne peut se passer désormais.

Quel est donc celui qui oserait prétendre maintenant que, pour être un bon cultivateur, il n'est pas nécessaire de savoir lire? On l'a dit bien longtemps cependant, toujours à tort, il est vrai, mais avec quelque semblant de raison puisque les savants ne faisaient rien ou presque rien pour l'agriculture. Enfin, les savants ont tourné leurs yeux vers la terre et ont tenté de lui arracher ses secrets. On sait aujourd'hui, grâce à eux, qu'il faut au sol certains éléments pour produire et que telle plante ne peut croître avec avantage que si elle trouve dans le sol la nourriture qui lui convient. On n'ignore plus qu'une plante est plus épuisante qu'une autre et que si l'une est avide d'azote, l'autre demande de l'acide phosphorique en plus grande quantité, et si la chaux ou la potasse viennent à manquer, c'en est fait, certaines cultures ne pourront rapporter de profit dans les terrains dépourvus de ces minéraux.

Dira-t-on, après cela, qu'un cultivateur n'a pas besoin d'instruction? Nous voyons nous, d'après ces quelques lignes, qu'il a besoin, au contraire, de beaucoup de connaissances. Il doit être en état de connaître comment se nourrissent, végètent et mûrissent les plantes, comment elles se reproduisent, c'est le fait de la botanique de l'instruire de toutes les transformations qu'elles peuvent subir. La chimie lui apprendra à analyser ses terres, c'est-à-dire à lui faire savoir les éléments qu'elles possèdent en quantité suffisante et ceux qui lui font défaut et dans quelle proportion. Il ne tâtonnera plus alors quand il s'agira d'amender son sol de manière à obtenir les plus grands rendements possibles.

Nous nous arrêterons là; il y en a suffisamment pour montrer que le cultivateur du 19e siècle et bientôt du 20e, ne doit pas être un ignorant et pour en tirer la conséquence que plus il aura de connaissances se rapportant à son art et plus grandes aussi seront ses chances de réussite et de prospérité.

Une conclusion s'impose, c'est que dans les écoles primaires on ne doit plus se borner simplement à

apprendre aux enfants la lecture, l'écriture, le catéchisme, et quelques notions d'histoire et de géographie. Dans nos écoles de campagne, aux fils de cultivateurs, futurs cultivateurs eux-mêmes, on doit enseigner désormais les principes des sciences qui leur seront *absolument nécessaires* le jour où ils devront demander à la terre le fruit de leurs travaux.

Dans les villes, nous possédons des écoles commerciales et des écoles industrielles pour ceux qui se destinent au commerce ou à l'industrie, c'est-à-dire des écoles pratiques dans lesquelles les enfants apprennent tout ce qui leur est nécessaire dans la profession à laquelle ils sont destinés.

Les enfants des campagnes sont destinés à l'agriculture, pour être pratiques les écoles de campagne doivent donc être agricoles et c'est ce à quoi on devra tendre de plus en plus. Qui sait, si une fois entré dans cette voie, on n'arriverait pas mieux que par tout autre moyen, à empêcher l'exode des campagnes vers les villes?

EXPOSITION DES TROIS-RIVIÈRES

Le professeur J. W. Robertson, Commissaire de l'Agriculture et de l'Industrie Laitière du Gouvernement Fédéral, est passé à Montréal, en route pour Ottawa, samedi dernier, venant des Provinces Maritimes.

Il fait rapport que les récoltes dans l'Île du Prince-Edouard, la Nouvelle-Ecosse et le Nouveau-Brunswick sont très fortes.

La récolte est en pleine opération dans la Nouvelle-Ecosse et le Nouveau-Brunswick et elle commence dans l'Île du Prince-Edouard.

Suivant instruction de l'Honorable Ministre de l'Agriculture, le Professeur Robertson est arrêté à Trois-Rivières, en passant pour visiter les nouveaux terrains de l'Exposition et le Pavillon de l'Industrie Laitière qui vient d'être construit en cette ville pour recevoir les Exhibits de la Ferme Expérimentale et qui devra contenir un établissement où l'on travaillera les produits de l'Industrie Laitière, lequel devra être en opération durant toute la semaine de l'Exposition du 14 au 19 septembre prochain.

M. Robertson rapporte que les terrains de l'Exposition à Trois-Rivières, sont sans égaux comme site, sol et disposition des bâtisses. Ils dominent la ville et le majes-

tueux St-Laurent, qui, à Trois-Rivières, est une vaste nappe d'eau intéressante et agréable à contempler par le trafic actif et par le passage des vapeurs transatlantiques devant la ville.

Les terrains sont secs en moins d'une demie heure après la pluie ; le sol est des plus avantageux pour une exposition et pour des courses telles que Trois-Rivières se propose d'en avoir. Le Pavillon du gouvernement qui devra abriter les exhibits de la ferme expérimentale, est une vaste construction de style élégant et décoré avec beaucoup de goût. Les exhibits de la ferme sont préparés sous la direction du directeur Saunders et seront composés de toutes les variétés de grains, herbes, plantes, légumes et fruits des espèces les plus rares et aussi les plus avantageuses à notre agriculture.

La laiterie en opération sera une des attractions les plus importantes et les plus instructives de cette Exposition. Ce département sera sous la direction de M. J. D. Leclair, Surintendant de l'École Laitière de St-Hyacinthe. Les échantillons de lait seront éprouvés gratuitement et les opérations de fabrication du beurre seront faites et expliquées chaque jour.

Des dispositions convenables ont été prises pour l'accommodation des visiteurs de ce département et autres.

Le Professeur Robertson dit que les écuries pour les chevaux et les étables pour le bétail sont remarquablement propres, bien construites et localisés avec avantage pour les fins auxquelles on les destine et ce sont les bâtisses les plus modernes du genre.

Les remises aux moutons et cochons sont des modèles dans leur genre. La nouvelle estrade des courses (*grand stand*) fait face à la partie principale des terrains et des bâtisses, en même temps qu'elle domine une plate-forme spacieuse, où, des artistes de renom donneront des représentations d'agilité et de souplesse et exécuteront des tours de force extraordinaires.

Les propriétaires de bétail trouveront à Trois-Rivières un nouveau centre, où, ils rencontreront à l'avenir des acheteurs des paroisses avoisinantes et des riches districts qui entourent cette ville.

La première Grande Exposition promet d'être digne de Trois-Rivières et du but que l'on se propose, et devra satisfaire les directeurs-officiers de l'Association Agricole du district des Trois-Rivières, qui, par leur louable esprit d'entre-

prise et leur bonne administration ont l'espoir d'en faire l'Exposition par excellence de la Province de Québec.

LE VENTRE DE NEW-YORK

(Suite)

LA VOGUE DES POISSONS

Le grand dépôt du poisson à New-York est Fulton-Market. Les poissons d'eau douce et tous ceux dont on dit "qu'ils ne valent pas la glace" sont vendus dans le plus bref délai possible et, si le marchand ne peut pas en retirer le prix qu'il avait espéré tout d'abord, il accepte sans discussion l'offre qu'on lui fait, quelle qu'elle soit. Dès le 1er juin, on les entasse dans de petites voitures et on les vend dans les rues à des prix d'un bon marché extraordinaire. Les autres espèces, qui sont susceptibles d'être conservées dans la glace, sont portées à l'appareil frigorifique dès que l'offre fait mine de dépasser la demande. La consommation annuelle de New-York peut être évaluée à 45 millions de livres, dont 11 millions de livres de morue, 5 millions de livres de maquereau, 4 millions et demi de livres de plie et 25 millions de livres des autres espèces. 35 millions de livres sont apportées du 1er avril à la fin de septembre ; dans ce chiffre, 25 millions de livres sont consommées telles qu'elles, pendant que le reste est mis dans la glace ; 19 millions de livres seulement sont consommées pendant les six mois d'hiver et cependant cette quantité moindre produit une somme plus forte.

La presque totalité du poisson (95 0/0) arrive au marché déjà mort. Il reste 5 0/0, qui arrivent vivants et qui sont gardés dans des viviers jusqu'au moment de paraître à la cuisine ; enfin, quelques gourmets, qui ne regardent pas au prix, font tuer le poisson sous leurs yeux avant de se mettre à table. Mais il est bon d'ajouter qu'un poisson vivant vaut de quatre à dix fois plus qu'un poisson mort, de même espèce et de même taille.

Le "great event" du marché au poisson de New-York est l'ouverture de la pêche à la truite, qui a lieu le 1er avril. Dès l'aube, ce jour-là, Felton-Market est encombré de truites magnifiques, et on se demande non sans stupeur par quel miracle le marché est déjà si complètement approvisionné au moment précis où s'ouvre la pêche. C'est là du reste un problème qu'il est sage de ne point serrer de trop près.

Il n'y a plus aujourd'hui de saison déterminée pour les huîtres. On en mange pendant toute l'année, et le vieux préjugé des mois avec R ou sans R est totalement abandonné. A New-York, le commerce des huîtres en gros est complètement distinct de celui du poisson et il a son marché dans des quartiers différents de la ville. Mais les marchands au détail joignent les deux branches et y ajoutent encore les moules, dont la saison ne dure guère que trois mois. Quant au poisson mangé aux bains de mer par les New-Yorkais en villégiature maritime, il provient, dans la proportion de 90 0/0, du marché de Fulton. On a raison de dire qu'il n'y a que la foi qui sauve.

LES MONTAGNES ALIMENTAIRES

On comprendra aisément à quelle animation donnent lieu le transport et la distribution d'aussi énormes quantités de denrées de toute nature. Au seul marché de West-Washington, dès le commencement de la saison des primeurs, il arrive 500 wagons toutes les nuits, sauf celle du samedi. Ces wagons contiennent en moyenne 90 boisseaux chacun, ce qui donne un total hebdomadaire de 270,000 boisseaux de légumes verts. Ce chiffre ne comprend naturellement pas les pommes de terre, les oignons, les navets, qui l'augmenteraient dans de notables proportions.

Mais les voitures transportent également de formidables quantités de légumes apportés du voisinage immédiat de la ville par la culture maraîchère. Toutes les nuits certaines artères principales de New-York sont parcourues par d'innombrables théories de véhicules de toute sorte, se dirigeant vers les marchés. Les vendeurs arrivent à trois heures du matin, immédiatement avant l'ouverture des portes, pendant que d'autres se présentent beaucoup plus tôt, détellent, mettent leurs chevaux à l'écurie et vont dormir quelques heures dans des hôtels dont ils constituent la clientèle exclusive. Un peu avant l'aube, qu'on soit en hiver ou en été, le marché s'ouvre et l'animation commence. Les commissionnaires et les marchands en gros exécutent sans interruption les ordres d'achat qui leur sont transmis par téléphone. Ce sont ensuite les hôteliers et les marchands au détail qui viennent faire leur approvisionnement. Puis les ménagères leur succèdent, souvent mêlées à l'élément masculin, car l'habitant de New-York a, pour cette opération matinale, une véri-

table passion. Elle est pourtant fort peu lucrative, et les plus sages sont ceux qui font leur commande par carte postale ou par téléphone et se la font livrer à domicile à l'heure qu'ils ont fixée. Quant aux opérations du marché proprement dit, c'est-à-dire aux transactions des commissionnaires et des marchands de détail, elles sont toujours complètement terminées avant six heures et demie du matin.

UN MARCHÉ POPULAIRE

L'habitude que les habitants de New-York ont conservée de clore hermétiquement boutiques et magasins le samedi soir pour ne les rouvrir que le lundi, donne un tour particulier à certains détails d'alimentation. En effet, bien des denrées, qui n'ont pas été vendues le samedi soir, ne sauraient, sans danger de corruption, être gardées jusqu'au lundi. Cela fait naître un commerce nouveau et des plus curieux. Chaque samedi soir, des revendeurs viennent acheter aux négociants des marchés tout ce que ces derniers craignent de ne pouvoir conserver jusqu'au lundi. Ils chargent cela sur de petites voitures et se rendent, en toute hâte, dans leurs quartiers respectifs. Là, une planche posée sur deux tonneaux leur servant de boutique, une torche de résine constituant leur éclairage, ils débitent leur marchandise jusqu'à une heure assez avancée de la nuit. Le plus important de ces marchés en plein air se tient dans la dixième avenue et va depuis la trente-quatrième rue jusqu'à la quarante-deuxième rue, sur chaque trottoir. Une foule énorme, principalement composée de femmes avec des paniers, passe et repasse, examinant ce qu'on achètera pour le dîner du dimanche. Le choix ne se fait qu'après mûre réflexion et examen détaillé des divers étalages. Aussi, quand la ménagère se décide, est-elle à peu près sûre de faire un bon marché. Là, le client prudent fera bien de ne pas donner tout de suite le prix demandé par le vendeur, mais de marchandier quelque temps, car les cours y ont d'extraordinaires soubresauts et tombent, s'effondrent à mesure que l'heure s'avance.

Si, par hasard, il pleut le samedi soir, la perte causée est incalculable, non seulement pour les pauvres petits revendeurs, mais aussi pour les mères de famille économes qui n'ont pas ainsi l'occasion de payer leurs denrées beaucoup moins cher. Quant aux denrées elles-mêmes, ou elles sont jetées sans profit pour personne, ou elles sont gardées par

des commerçants peu scrupuleux, pour être remises en vente le lundi dans un état de fraîcheur souvent des plus contestables.

De tout ce qui précède, il résulte qu'avec son système d'approvisionnement aujourd'hui en vigueur, New-York pourrait tenir, au cas où il serait assiégé, pendant deux mois dans la complète abondance, pendant quatre mois sans privations, et même pendant six mois sans souffrir aucune des tortures qu'ont connues les Parisiens de 1870.

S. VEYRAC.

MODES ET NOUVEAUTÉS

SOIERIES

A Lyon, le chômage s'est appesanti sur la plupart des ateliers de façonnés à la main, où quelques métiers, seulement, restent garnis par la *Moire antique façonnée* dont les dernières commissions s'achèvent hâtivement pour être livrées à la fin du mois. De même, en uni, la fabrication a subi une forte décroissance et se voit réduite à la *Bengaline tramé laine*, à la *Moire Velours* et à quelques *Armures* tout soie.

A la campagne l'inaction s'est étendue sur un grand nombre d'ateliers à bras; depuis longtemps on n'avait compté autant de métiers silencieux. On continue à tisser, en petite quantité et sans animation le *Radzimir*, le *Satin Duchesse*, le *Satin de Lyon*, la *Royale*, la *Faille* fond de jupe et la *Bengaline tramé laine*.

En résumé, depuis la publication de notre dernier bulletin la marche du *Tissage*, en général, a pris un caractère beaucoup moins assuré. Dans les usines mécaniques, notamment, la fabrication, qui est encore poussée avec intensité en faveur de quelques étoffes privilégiées, devient très incertaine pour plusieurs genres d'unis, et menace de s'arrêter pour la plupart des façonnés.

Il est inutile de dire que le plus grand calme règne sur les grands marchés de consommation et, entre autres, sur celui de Londres où les vacances, vers la fin de l'été, sont passées dans les usages.

A New-York, comme partout aux Etats-Unis, le calme des affaires habituel à cette époque, se fait particulièrement sentir cette année. Les préoccupations causées par la future élection Présidentielle, viennent s'ajouter au malaise commercial dont les conséquences se révélaient par quelques faillites retentissantes. La question politique, entre républicains et démocrates, cède, de plus en plus la place à la question

monétaire, et c'est l'étalon d'or ou d'argent qui divise les deux partis. Si MacKinley paraît avoir encore les meilleures chances de succès, grâce à ses déclarations en faveur de l'or, son adversaire Bryan, soutenu par tous les *argentistes* et *populistes*, menace de gagner du terrain. En ce qui touche au marché des soieries, les *tissus écrus* en 92 centimètres expédiés d'Europe pour être teints à New-York et le *Taffetas* cuit pour parapluie ont donné lieu à quelques affaires. Pour la vente d'automne et d'hiver, on compte toujours sur la *Moire antique façonnée*, la *Moire nouvelle*, la *Moire velours*, les *Armures*, les *Damas*, le *Velours façonné*, le *Satin Duchesse* et, enfin, quelques nouveautés mélangées d'or et d'argent. Pour la saison de printemps, on fonde un peu d'espérance sur le *Crêpe de Chine*, la *Mousseline*, le *Tulle*, le *Crêpe* et tous les tissus à torsion.

A Paris, la vente au détail a, momentanément, perdu une partie de sa clientèle dispersée dans les villégiatures. Les maisons de soieries en gros prennent livraison de leurs dernières commissions pour l'automne, et se recueillent avant de s'orienter vers la saison de printemps.

En somme, le mois prochain verra, sans doute, disparaître cette hésitation qui n'a rien d'anormal à pareille époque de l'année. Il convient, du reste, de remarquer que le relâchement actuel des affaires cause une déception d'autant plus vive qu'après plus d'une année de production très active et ininterrompue dans la plupart des genres d'étoffes, l'on commençait à s'habituer à franchir sans encombre les périodes d'entre-saisons.

LE POMMIER

[Nous extrayons du livre bleu "LES FERMES EXPÉRIMENTALES," les données nécessaires pour la culture du Pommier au Canada]:

Les pages qui suivent sont à l'intention des commençants en culture fruitière qui désirent des renseignements élémentaires mais nécessaires néanmoins pour réussir. Je puis dire que la composition du présent article, aussi bien que son caractère didactique, a été suggéré par les nombreuses questions sur ce sujet adressées à mon bureau pendant le courant de l'année.

La culture du pommier a fait des progrès rapides depuis vingt ans. Il est vrai que pendant la première

moitié de cette période on s'est davantage occupé de l'extension des vergers que de la nécessité d'une bonne culture et d'efforts pour diminuer le nombre des ennemis tant insectes que maladies fongueuses. L'attention des producteurs de fruits a été en dernier lieu appelée d'une manière peu agréable chaque année au moment de la récolte, sur l'importance de ses soins, et nous remarquons avec plaisir l'amélioration dans les méthodes de culture, qui est évidente dans tous les districts producteurs de fruits.

LE POMMIER AU POINT DE VUE BOTANIQUE.

Le pommier appartient à la nombreuse famille de plantes dont le rosier est le type, les Rosacées, laquelle comprend les plantes à fruits les plus importantes indigènes ou cultivées dans les parties tempérées du globe. Il est ainsi allié de près au framboisier, à la ronce et au fraisier, au prunier, au pêcher et au cerisier.

Nos variétés cultivées ont été obtenues ou se sont développées d'un type sauvage, le *Pyrus malus*, L., indigène en Europe. Nos pommiers du pays (crabs) cultivés sont de deux espèces : le *Pyrus prunifolia*, Wild, duquel dérivent les pommiers du pays à gros fruit, tels que Transcendent et Hyslop ; tandis que les pommiers de Sibérie Jaune et Rouge dérivent du pommier sauvage de Sibérie dont le fruit est plus petit, *Pyrus baccata*, L. Dans le présent article nous n'avons à considérer que les descendants du *Pyrus malus*, le pommier sauvage (crab), comme on l'appelle dans son état non cultivé. On a dit que la pomme est plus utile et fait plus de bien aux habitants de l'Angleterre que tous les autres fruits réunis ensemble ; elle est par rapport aux fruits en général ce qu'est le bon pain de blé par rapport aux autres nourritures ordinaires ; elle satisfait sans jamais rassasier.

Il en est qui prétendent que le pommier n'est pas indigène en Europe, qu'il y a été naturalisé à une époque reculée et qu'il est venu originairement de la Perse et du Nord-Ouest de l'Inde. Quoi qu'il en soit, il est établi en Europe depuis bien des siècles, comme en font foi les variations du type primitif, probablement le résultat d'adaptation au climat, comme on le voit dans différentes parties de l'Europe. A quelle époque commença l'amélioration dans le type primitif et quand commencèrent à paraître les variétés, sont des sujets qu'il faut laisser à

la conjecture, mais sans doute ce fut à une époque reculée. La culture du pommier commença en Angleterre à l'arrivée des Normands, et des descendants de ces introductions normandes furent plus tard apportés en Canada et dans les Etats-Unis par les Pères-Pèlerins et les colons de l'Acadie. Il est intéressant d'étudier la dissémination graduelle de la connaissance et la distribution des variétés à partir de chacun des premiers établissements de colons. Ainsi nous trouvons dans l'Acadie (Nouvelle-Ecosse), à Québec, à Montréal, à Amherstburg sur la rivière du Détroit, des arbres spécimens, dans quelques cas obtenus de graines semées par les premiers colons, dans d'autres représentant la seconde génération, mais tous intéressants en raison de leur antiquité relative dans ce pays à rapide développement. Quand on réfléchit que la majeure partie de nos pommiers est venue du climat comparativement doux des îles Britanniques et du climat encore plus doux de la Normandie, ou bien est le produit d'arbres de ces pays, il est remarquable qu'un si grand nombre aient été cultivés avec succès dans ce climat-ci ; comme exemples je puis mentionner le Ribston Pippin et le Gravenstein, lesquels atteignent tous les deux un degré plus élevé de perfection dans certaines parties du Canada que dans leurs pays d'origine. Il est vrai toutefois que la grande masse de pommes expédiées aujourd'hui en Angleterre est le produit de variétés d'origine américaine, et le nombre de ces variétés augmentent en général à mesure que l'on avance vers le nord et vers l'ouest, où les extrêmes de climat rendent impossible la culture des variétés moins rustiques indigènes dans l'Europe occidentale.

L'introduction des variétés Du chesse d'Oldenbourg et Alexandre, toutes deux à très beaux fruit, attirera l'attention sur les pommiers de l'Est de l'Europe et de la Russie, d'où elles venaient. En 1870 le Ministre de l'Agriculture des Etats-Unis importa de Russie par l'intermédiaire du Dr Regel, directeur du Jardin botanique à Saint-Petersbourg, des boutures de 252 variétés de pommiers. Celles-ci furent essayées dans les terrains du Ministère à Washington et distribuées parmi les pépiniéristes des Etats de l'Est, du Nord et de l'Ouest.

Cette importation fut suivie des efforts méthodiques et désintéressés du feu Charles Gibb, d'Abbotsford (Québec), et du professeur J. L. Budd, alors et maintenant du Col-

lège d'agriculture de l'Iowa à Ames (Iowa). Un grand nombre de variétés ont été introduites, beaucoup ont été mises de côté, quelques unes sont encore à l'étude, un petit nombre ont été exploitées par les pépiniéristes et sont dans le commerce, tandis que d'autres ont été recommandées pour les districts froids, mais ne sont pas encore dans le commerce. (Pour plus ample information sur ce sujet, je renvoie le lecteur à mon Rapport pour 1891). Que les pommiers de Russie, comme classe, sont plus rustiques que les pommiers de l'Est de l'Amérique et du Canada, il n'y a aucun doute ; que leur fruit est beau, mais en somme inférieur aux nôtres en qualité, c'est ce qu'il faut aussi reconnaître ; mais, si l'on considère tous les avantages résultant de leur introduction, toute personne impartiale admettra que les avantages déjà obtenus et ceux attendus l'emportent de beaucoup sur tout inconvénient imaginaire ou momentané que leur introduction peut avoir causé aux hommes de commerce. Entre les producteurs de fruits éminents de l'Amérique et du Canada qui se sont intéressés à l'essai des pommiers de Russie, je puis mentionner le feu Charles Gibb, Abbotsford (Québec) ; John M. Fisk, Abbotsford (Qué.) ; Robert Hamilton, Grenville (Qué.) ; R. W. Shepherd, Como (Qué.) ; Robert Brodie, Saint-Henri de Montréal (Qué.) ; D. W. Beadle, ci-devant de Sainte-Catherine (Ont.) ; Dr T. H. Hoskins, Newport (Vermont) ; A. Webster, South Northfield (Vermont) ; A. G. Turtle, Baraboo (Wisconsin) ; A. W. Lias, Rochester (Minnesota) ; professeur J. L. Budd, Ames (Iowa) ; J. M. Underwood, Lake City (Minnesota) ; et C. Parry, Beaver Dam (Wisconsin).

(A suivre)

LES SECRETS DE L'ALIMENTATION

(Suite)

La nourriture sustente nos corps de deux manières. Elle construit et répare nos tissus et elle sert comme combustible à produire la chaleur nécessaire en même temps que la force. Là dedans, les protéines apportent les matériaux : les graisses et les carbohydrates servent de combustible. Tous les deux se transforment en la graisse du corps qui est la réserve de combustible. La protéine peut remplir le même but, mais les graisses et les carbo-

hydrates ne sauraient fournir de tissus azotés, car ils ne contiennent pas d'azote comme la protéine. Les chimistes sont partagés sur la manière d'évaluer la valeur combustible ou mieux l'énergie potentielle des aliments. On l'exprime en unités de chaleurs appelées calories, la calorie étant la quantité de chaleur nécessaire pour élever d'un degré centigrade la température d'un kilogramme d'eau. Un gramme de protéine ou un gramme de carbohydrate sont réputés contenir en moyenne 4, 1 calories, et un gramme de graisse, 9, 3 calories. Une livre de bœuf un peu gras en contient donc environ 900, une livre de beurre 3.500, une livre de farine de froment 1.600 et une livre de pommes de terre 340. Les pommes de terre en contiennent peu parce qu'elles renferment, comme on sait, de l'eau pour les trois quarts de leur volume. L'hygiène bien comprise nous ordonnerait donc de fournir au corps assez de protéine pour entretenir ses tissus, et assez d'énergie pour conserver sa chaleur et sa force. Si l'alimentation est insuffisante ou illogiquement distribuée, le corps s'affaiblira dans sa structure et perdra de sa force.

L'ouvrier des Etats Unis gagne en moyenne 500 dollars ou 2.500 frs par an. Quand sa femme se rend au marché pour y faire ses provisions, elle se préoccupe du prix des denrées et de la quantité nécessaire à rassasier tout son monde, mais au cunement de leur valeur nutritive. Et cependant, bien qu'elle ne s'en doute pas, le véritable problème qu'elle a à résoudre, c'est d'acheter la plus grande somme d'éléments nutritifs pour le moins d'argent possible.

Supposons que le mari de cette ménagère soit occupé à un métier demandant une dépense modérée de force musculaire, comme celui de maçon, de charpentier, etc.; il lui faudra environ 117 grammes de protéine et des carbohydrates et des graisses suffisants pour développer 3.500 calories. La femme, pour peu qu'elle s'emploie activement dans son ménage, aura besoin des huit dixièmes environ de ces quantités. S'il y a quatre enfants, deux garçons de treize et huit ans et deux filles de dix et cinq ans, la nourriture de la famille entière, composée de ces six personnes, devra être sensiblement équivalente à celle de quatre hommes accomplissant un travail modéré, c'est-à-dire 470 grammes de protéine et une valeur combustible de 14.000 calories. Et si

cette famille habite par exemple le Massachusetts, il faut compter d'après le prix des denrées dans cette région, que, sur les 500 dollars annuels, 300 seront dépensés pour la seule nourriture.

Comment choisir ? Voici quelques chiffres susceptibles de guider la ménagère désireuse de nourrir tout son monde de la façon la plus complète et pour la moindre dépense possible.

L'alloi de bœuf contient 18.0% de protéine et 12.0% de graisse et peut développer 600 calories par livre. Il contient 60.0% d'eau et 10.0% de résidus. Pour la côte de bœuf, 15.0% de protéine, 26.0% de graisses, 40.0% d'eau et 20.0% de résidus; 1500 calories par livre. Le gigot de mouton: 16.0% de protéine, 14.0% de graisse, 50.0% d'eau et 20.0% de résidus; 1000 calories par livre. Pour le porc salé, 4.0% de protéine, 66.0% de graisse, 20.0% d'eau et 10.0% de résidus; 3000 calories par livre. Pour les huitres: 7.0% de protéine, 1.0% de graisse, 3.0% de carbohydrates et 89.0% d'eau, 200 calories. Pour le lait: 3.0% de protéine, 5.0% de carbohydrates, 4.0% de graisses et 88.0% d'eau; 250 calories. Pour le beurre, 85.0% de graisses, 5.0% de matières minérales et 10.0% d'eau, 3,600 calories. Pour les œufs, 12.0% de protéine, 10.0% de graisses, 3.0% de matières minérales, 60.0% d'eau et 15.0% de résidus; 800 calories. Pour le pain de froment: 15.0% de protéine, 1.0% de graisses, 53.0% de carbohydrates et 31.0% d'eau; 1,400 calories. Pour les pommes de terre: 3.0% de protéine, 17.0% de carbohydrates, 65.0% d'eau et 15.0% de résidus; 400 calories. Pour le sucre; 100.0% de carbohydrates et 2000 calories.

Dans ces conditions, quelle sera la nourriture de l'homme de l'avenir ? La terre fournira-t-elle toujours des aliments en quantité suffisante à sa population qui croît sans cesse ? Le professeur Atwater, au contraire de la célèbre théorie de Malthus, pense que l'humanité de demain sera infiniment mieux nourrie que celle d'aujourd'hui. D'abord l'accroissement de la population du globe ne suit pas la marche que Malthus lui avait assignée, et d'autre part, s'il existe vraiment une limite à la faculté de production du sol, cette limite est tellement éloignée encore qu'elle ne saurait entrer en ligne de compte. La chimie nous a démontré que l'alimentation était, ou du moins pouvait être indépendante, non seulement de la fertilité du sol, mais du

sol lui-même. Sur 100 livres de farine employées à la fabrication du pain, une livre seulement sort de la terre; les 99 autres proviennent de l'air dont les réserves sont inépuisables. De récentes découvertes nous ont montré que l'eau pouvait facilement remplacer la terre. Le professeur Wolff, à l'établissement d'Expériences agricoles de Hohenheim, a fait pousser de cette façon quatre pieds d'avoine donnant 1.335 grains parfaitement développés. Le professeur Nobbé a également élevé, dans des jarres de terre, une plante japonaise de neuf pieds de haut, pesant 4.786 fois plus que la graine qui lui avait donné naissance et portant 796 graines à complète maturité et 196 encore imparfaites. On a fait croître de cette manière du blé, du maïs, des plantes et même des arbres.

L'alimentation de l'humanité à venir repose donc sur deux choses: la nourriture des plantes et la force nécessaire au transport de cette nourriture et de l'eau. Les seuls éléments de la nourriture des plantes dont on ait jamais eu à se préoccuper sont le phosphore, le potassium, et l'azote. Le chimiste et le mineur ont trouvé déjà d'énormes provisions de phosphore dans les phosphates et dans les roches, de potassium dans les mines de potasse, et cela en quantité suffisante pour assurer la production des plantes pendant des siècles sans fin. Quant à l'azote, la science nous a révélé que les plantes légumineuses le récoltent en abondance dans l'air, dont il forme comme on sait les quatre cinquièmes. C'est dire qu'il n'est pas près de nous faire défaut. En résumé, la consommation de ces richesses par l'homme est limitée, tandis que ces richesses elles-mêmes sont à peu près illimitées, et le génie humain transformera la famine prédite par Malthus et son école en une source de bien-être universel.

Mais, en attendant ces temps bénis, il est malheureusement certain que les pauvres, et surtout les pauvres des grandes villes, ont une alimentation tout à fait insuffisante et disproportionnée avec leurs besoins. Pourtant, la cause première de ce mal est moins dans le manque d'argent que dans l'emploi irraisonné des ressources. Une doctoresse américaine, qui a longtemps exercé sa profession dans la classe la plus pauvre de New-York, nous dit que si l'on veut améliorer la condition physique et intellectuelle des misérables, c'est surtout l'alimentation qu'il convient de réformer.

Ici se place un phénomène curieux et qui ne paraît point avoir été étu-

“Le Canada Vainqueur”

Les Yankees sont roulés.

Le Yacht “Canada” a joué le tour à l'américain “Vencedor.”

Il en est de même dans tout.

Les Conserves de BOULTER de la Marque SANS RIVALE “LION,” sont aujourd'hui sans égale.

La qualité, sans compter leur magnifique apparence sur vos tablettes, dit au consommateur connaisseur que la vie est trop courte même pour songer à accepter un substitut.

Usines à PICTON, TORONTO et DEMORESTVILLE.

dié encore comme il mériterait de l'être. L'évêque Thoburn, un des plus célèbres missionnaires américains, a écrit cette révélation terrifiante :

“ La moitié de la population du globe a habituellement faim. On ne peut pas dire qu'elle souffre des tortures de la faim, mais le besoin naturel à l'homme de prendre la nourriture n'est jamais, chez elle, complètement satisfait.” C'est que les besoins des hommes, largement modifiés par l'habitude, varient avec les divers pays. Les quelques recherches qui ont été faites sur l'alimentation des classes pauvres de l'Inde et de la Malaisie nous montrent des quantités moyennes de protéine et de force qui suffiraient à peine à perpétuer, chez les peuples de race caucasique, la précaire union de l'âme et du corps. Des analyses chimiques des matières servant à la nourriture de ces peuples, il appert que la valeur combustible par homme et par jour atteint à peine 1400 calories, pendant qu'un Européen en absorbera 3.000 et un Américain 3.500 dans son alimentation journalière. A l'exposition de Chicago

était installé un village javanais dont les habitants vivaient à peu près exactement comme dans leur pays natal. Leur nourriture donnait à peine 1.400 calories par jour. Il est certainement excellent de donner aux païens la connaissance de l'Evangile ; mais peut-être ne serait-il pas superflu d'y joindre quelques bons conseils d'hygiène alimentaire, dans tous les cas où ces conseils pourraient être suivis.

Cela nous conduit tout naturellement à un sujet plus large, l'alimentation comparée de l'humanité. Les éléments d'une pareille étude sont encore bien incomplets, mais les premiers pas ont cependant été déjà faits dans cette voie. Des renseignements sont apportés non seulement d'Europe et d'Amérique, mais du Japon, de la Malaisie, de l'Abyssinie. L'heure est proche où la science pourra dresser sur des bases certaines, les règles immuables de l'alimentation humaine. Il ne restera plus qu'à donner aux hommes le moyen de se conformer aux prescriptions qui leur seront faites.—DR L. CAZE.

UNE REDUCTION DES SALAIRES

VOTÉE PAR LES OUVRIERS.

C'est une chose rare pour qu'elle mérite d'être signalée. Le fait s'est passé tout récemment dans une des usines de M. Van Marken, à Delft.

Le directeur convoqua les délégués des ouvriers et leur exposa la situation précaire de l'usine à huile qui, depuis trois ans, ne donne aucun bénéfice à distribuer au personnel, malgré les dividendes très faibles donnés aux actionnaires.

Le directeur se déclara donc obligé, quoi qu'à regret, de diminuer et le nombre des ouvriers et le taux des salaires.

En ce qui regarde les ouvriers, le directeur déclara donner la préférence aux ouvriers mariés, aux ouvriers, soutiens uniques de leurs parents, aux ouvriers attachés depuis de longues années à l'usine.

En ce qui concerne les salaires, le directeur promet d'abord de diminuer sa part de 25 0/0 ; ensuite il propose de réduire les salaires pour les contre-maîtres non mariés de 15 0.0 ; pour les contre-maîtres ma-

Septembre amène de Meilleures Affaires

Les familles sont revenues à la ville et les affaires reprennent leurs cours encore une fois. C'est le temps de l'année où l'on peut faire facilement de nouvelles pratiques, de même que l'on peut en perdre des anciennes. Vous pouvez faire plus de profit sur une seule vente en vendant un article inférieur, mais vous perdez un client constant, et le succès dans vos affaires dépend sur la bonne volonté de vos clients constants.

EXTRAITS CULINAIRES CROWN BRAND

Sont les meilleures, à cause de leur force, pureté et bonté. Nous le savons—nous les fabriquons. De quarante arômes différents. Ces extraits vous font avoir de nouvelles pratiques et vous conservent les anciennes.



MARCHANDISES FRANÇAISES.....

Nous venons de recevoir une consignment de conserves de **Daudicolle & Gaudin**, tel que : Pois, Champignons, Haricots, Flageolets, Asperges et Macédoines ; en boîtes et en flacons. Anchoix, Sardines et Pâtés. Olives et câpres en flacons et au quart.

SEULS AGENTS
POUR LE CANADA,

ROBERT GREIG & CO., MONTREAL



LAZENBY

MARINADES

CHOW-CHOW,
WALNUT,
MIXED &c.

Qualité ne variant jamais.
Les meilleures connues.

--- EN VENTE CHEZ

HUDON, HEBERT & CIE,
J. O. VILLENEUVE & CIE,
CAVERHILL, HUGHES & CO.,
GEO. CHILDS & CO.,
LOCKERBY BROS.,
ETC., ETC.



MARINADE
A COUVERCLE A LEVIER

Pas de bouchon.

Pas de fulte.....

riés mais sans enfants de 10 0/0 de 9 0/0 là où il y a un enfant ; de 8 0/0 là où il y en a deux ; de 7 0/0 là où il y en a trois ; de 6 0/0 là où il y en a quatre ; de 5 0/0 là où il y en a cinq ou plus.

Pour les ouvriers, les salaires seraient réduits : pour les célibataires de 5 0/0 ; pour les mariés sans enfants de 3 0/0 ; avec un ou deux enfants, de 2 1/12 0/0 ; avec trois ou plus 2 0/0.

Les ouvriers non mariés mais soutiens de leurs parents, ne subiraient qu'une diminution de 3 0/0.

Un ouvrier demande si la direction ne peut différer de trois mois la réduction des salaires. Le directeur répond que l'assemblée décidera, mais qu'il craint devoir prendre des mesures onéreuses encore si la réduction des salaires est différée.

L'entente cordiale entre le patron et ses ouvriers, entente basée sur la justice et la charité, doit briser l'influence socialiste et nous délivrer de leurs syndicats qui servent à exploiter l'ouvrier plutôt qu'à améliorer son sort.

Les propositions de la direction soumises au *scrutin secret* furent acceptées par 20 voix contre 2.

N'a-t-on pas là une preuve évidente que l'ouvrier apprécie la confiance qu'on lui témoigne ; bien que conseillé il sait considérer les intérêts du patron comme les siens dès qu'il est convaincu qu'il aura sa part dans la prospérité aussi bien qu'il a sa part dans les contre-temps.

(*Moniteur de la Bonneterie.*)

NOTES INDUSTRIELLES

Il n'est bruit que de l'invention que vient de faire un nommé Vargas, habitant la petite commune de San-Vicente ; c'est une machine qui fabrique la plus fine dentelle aussi artistiquement que la main de l'homme ou de la femme la mieux exercée. Une maison anglaise aurait fait à Vargas la proposition de lui acheter son invention. Il aurait refusé, voulant que ce soit l'Espagne qui la lui achète. D'offre en offre, la maison en question serait allée jusqu'à une somme de 30,000 livres sterling. Mais Vargas persiste à refuser.

Depuis 1850, dit l'*Electricien*, de nombreux essais, surtout empiriques, ont été faits en vue d'accélérer les procédés de tannage au moyen du courant électrique. Parmi les tentatives scientifiques effectuées, on peut citer le procédé de Groth.

Dans le but d'abrégier le temps néces-

saire à l'obtention des résultats que procure le système de Groth, qui a réussi dans une certaine mesure, Folsing a récemment suggéré l'emploi d'extraits, tels que ceux de pin, de chêne, etc., pour remplacer l'écorce de chêne ordinairement employée. Ces extraits doivent être préalablement purifiés, clarifiés et décolorés. Il prétend que cette petite modification hâtera les procédés Worms et Balé, qui prennent 48 à 144 heures pour des peaux minces, aussi bien que le procédé Groth, qui peut demander jusqu'à trois mois dans le cas d'épaisseurs peaux de bœuf. Folsing a de plus imaginé un procédé perfectionné qui convient pour le tannage des peaux aussi bien minces qu'épaisses, et qui ne demande que de trois à six jours pour la transformation des peaux brutes en cuir.

Ce procédé est sommairement le suivant : la fosse à tanner a une capacité de 3,300 gallons ; sa largeur est de 6 pieds et sa longueur de 18 pieds environ. Des électrodes de cuivre nickelé sont fixées aux murs les plus longs de la fosse, et, dans cette dernière, les peaux sont suspendues de manière que le courant les traverse à angle droit. Le courant est de 12 A. et de 12 V. La matière tannante est de l'extrait de chêne mélangé d'extrait de ciguë en petite quantité, le tout clarifié et décoloré par un procédé électrolytique spécial. Folsing a constaté qu'il réussit ainsi à obtenir un bon cuir en 72 heures avec des peaux de vache légères, en cinq jours avec des peaux de vache épaisses, et en six jours avec de fortes peaux de bœuf.

155 Demandes

De 155 épiciers, tel est le résultat obtenu avec notre dernière annonce qui laissait savoir au commerce qu'il était suffisant de nous envoyer une carte poste pour recevoir par retour de la malle des échantillons et les renseignements nécessaires sur notre nouveau produit

FARINOSA Nourriture pour Déjeuner

NOURRITURE CEREALE
DELICIEUSE ET SAINE.

Nous demandons à 155 autres épiciers de nous écrire pour des échantillons. Une simple carte poste suffit

The Ireland National Food Co., Ltd.

POSSEDANT les moulins les plus grands et les plus complets du Dominion pour la fabrication des céréales servant d'aliment pour le déjeuner.

TORONTO, CAN.

MELASSE PORTO-RICO

Nous offrons...450 TONNES, + + 75 TIERCES

...Qualité Supérieure

L. CHAPUT, FILS & CIE

EPICIERS EN GROS

Echantillon envoyé sur demande.



MONTREAL

REVUE COMMERCIALE ET FINANCIERE

Montréal, 3 sept. 1886.
FINANCES

A Londres, on cote les capitaux disponibles sur le marché libre de 1½ à 1½ p.c. Le taux d'escompte de la Banque d'Angleterre est à 2 p.c.

Les consolidés étaient hier en clôture, à 112 1/16 au comptant et à 112 3/16 à terme.

A Paris, la rente 3 p. c. se cote à frs. 103.02½.

A Montréal, les prêts à demande sont de 4½ à 5 p.c. Les billets de clients s'escomptent toujours aux taux de 6 et 7 p.c.

Les banques se vendent leurs traites entre elles : à 60 jours à une prime de 8 9/16 à 8 11/16; à demande, de 9 à 9½ et par le câble à 9½. Sur le comptoir, la prime est : à 60 jours, de 8¼ à 9; à vue de 9¼ à 9½ et par le câble à 9½.

Les traites à vue sur New-York entre banques paient un escompte de 1/32 à 1/16 et de ¼ à ½ sur le comptoir.

L'argent en barre vaut à New-York de 66½ à 67¼ l'once pour les barres du commerce, et de 66¼ à 67¼c pour celles provenant de la monnaie.

A Londres, on le cote à 30 1/16 d. l'once.

La Bourse de Montréal a repris ses deux séances quotidiennes depuis mardi; avec les vacances semble avoir pris

fin la faiblesse des cours qui se sont bien relevés dans le cours de la semaine avec un bon courant de transactions.

Le Cable Commercial qui au moment de la baisse avait subi les cours les plus rudes s'est relevé de 135 à 141½; les directeurs de cette Compagnie viennent de déclarer un dividende trimestriel de 1¼ p.c.

Toutes les valeurs en un mot, sauf les chars Urbains de Toronto qui ont perdu 1¼c depuis la semaine dernière, sont en hausse.

Nous enregistrons les prix des ventes pendant la semaine. Les prix sont ceux des dernières ventes opérées :

Valeurs de banques :

Banque de Montréal.....	222½
" Toronto	225
" Commerce	123
" des Marchands.....	166½
" Molsons.....
" British.....
" d'Halifax.....
" Union.....
" Ontario.....
" Hochelaga
" Québec.....	117½
" Peuple.....

Les banques canadiennes sont cotées en clôture comme suit :

	Vendeurs	Acheteurs
Banque du Peuple.....
" Jacques-Cartier.....	90
" Hochelaga	124	122
" Nationale.....	75	66
" Ville Marie.....	100	73

Valeurs industrielles :

Gaz de Montréal.....	186½
Colored Cotton (bons).....	49½
" " (actions).....
Montreal Cotton.....
Dominion Cotton.....
Royal Electric.....

Compagnies de transport :

Can. Pac. Ry.....	58
Toronto St. Ry.....	71½
Montreal St. Ry.....	218
Duluth ord.....	4
Duluth pref.....
Rich. & Ont.....

Valeurs diverses :

Montreal Telegraph.....
Cable Commercial.....	141½
Postal Telegraph	78
Bell Teleph.....	154½
West. Loan & Trust.....
Loan & Mortgage.....

COMMERCE.

Le mouvement d'exportation s'est accentué, mais parmi les produits exportés de notre port par les navires une forte partie vient des Etats-Unis, les grains notamment. Le fret est rare, les bois encombrant nos quais; les grains, tels que l'avoine et les pois ont peu de place à bords des vapeurs et notre chiffre d'exportation quoique certainement en progression ne sera pas ce qu'il aurait dû être faute de moyens matériels pour expédier le surplus de notre production. Le fromage et le beurre ont eu cette année une exportation plus considérable que par le passé, malheureusement les prix commencent, à baisser pour ces deux articles qui concourent

Toujours uniforme....

Complètement éprouvée sous toutes ses faces, la

Poudre a Pate **Snow Drift**

Jamais une plainte si vous vendez cette Poudre à Pâte absolument pure.

The Snow Drift Co., --- Brantford, Ont



MAISON DE GROS EN Epiceries, Vins et Liqueurs

Importations directes des lieux de provenance, de tous les articles qui font l'objet de son commerce.

ASSORTIMENT COMPLET EN MARCHANDISES DE PREMIERE NECESSITE, TELLES QUE

THES, CAFES, SUCRES, MELASSES, SIROPS, FRUITS SECS, POISSONS, ETC.

GRANDE VARIETE DE FINES DENREES ET CHOIX CONSIDERABLE DE VINS ET LIQUEURS DES MEILLEURES MARQUES DONT ELLE A LE MONOPOLE DE PLUSIEURS

HUDON, HEBERT & CIE, 41, rue St-Sulpice, et
22, rue De Bresoles,
MONTREAL

si grandement aux progrès et à la prospérité de notre agriculture.

Les compagnies de navigation qui n'ont fait que végéter depuis quelques années ont relevé les taux de fret et elles n'en ont pas assez pour répondre aux nécessités du moment.

Le commerce locale n'est pas aussi florissant que le commerce extérieur, mais son tour viendra avec l'abondance d'argent que les exportations ne peuvent manquer d'amener.

Les pluies et une température fraîche, presque froide, sont arrivées trop tôt, il reste encore quelques parties de la récolte à rentrer, espérons qu'elles n'auront pas à souffrir du changement qui ne peut être que de courte durée, selon toutes les probabilités.

Bois de construction — Nous avons maintenant l'habitude de dire que la construction ne va pas, nous ne changerons pas notre cliché habituel; nous le regrettons d'autant plus que généralement à l'automne on n'est pas sans quelques travaux de certaine importance. Ce ne sont pas les trois permis de construire de cette semaine et les trois ou quatre contrats à accorder qui indiqueraient une reprise; c'est mieux que rien, mais c'est bien peu de chose, en somme, nous restons dans le calme.

Les affaires d'exportation sont meilleures pour les bois, nos quais sont encombrés en attendant un fret rare et il ne descend plus de bois de l'Ottawa. Les ordres sont d'ailleurs à peu près remplis et le mouvement cessera bientôt complètement.

Quirs et peaux. — La demande est un

peu meilleure mais pas encore ce qu'elle pourrait être. Les prix sont sans changement. On signale une hausse de ¼c sur les peaux aux Etats-Unis.

Draps et nouveautés. — Les voyageurs sont en route pour recevoir les ordres de rassortiment et prendre des commandes sur les échantillons de printemps en partie reçus par les maisons de gros. On remarque avec satisfaction que les marchands de la campagne continuent à acheter avec prudence, les ordres ne sont pas importants, mais mieux assortis.

En somme, les affaires sont tranquilles mais elles inspirent moins de craintes qu'autrefois quand les marchands achetaient avec moins de discernement.

La température fraîche et humide de ces derniers jours a ramené la clientèle dans les magasins de la ville qui étaient déserts pendant les chaleurs d'août; maintenant que la classe aisée revient au bercail, les ventes vont reprendre leur cours, d'autant plus qu'il faut déjà songer à se pourvoir pour les temps de bise.

Epiceries — La semaine a vu un courant d'affaires ordinaire et rien de plus, même pour la saison. A part une forte demande pour les sucres, les commandes ont été en général de peu d'importance.

A propos des sucres, nous signalerons une baisse de ¼c sur toutes les sortes de blanc et de 1/16c sur les jaunes raffinés; nos lecteurs trouveront les nouveaux prix à notre liste de prix courants.

Dans les fruits secs, les amandes écailées se vendent maintenant de 19 à 21c.

au lieu de 20 à 22c. la livre; les noix de pécan polies débutent à 9c au lieu de 10c. On signale en raisins des Valence fine off Salk, nouvelle récolte, à arriver ces jours prochains à 6½c la livre.

Les riz Patná importés en sacs de 224 livres sont en baisse de ¼c la livre à 4½c. au lieu de 4¾c.

Tous les cafés sont en baisse de ¼c. 1c. et 2c. suivant provenances en qualités; les changements sont portés à notre liste de prix courants.

Les prix des thés sont en partie fixés et en baisse pour les qualités bonnes à moyenne et ordinaire, la baisse est de 1 à 2c la livre; les prix des autres qualités seront établis prochainement, en attendant elles se vendent aux anciens prix. Voir les rectifications à notre liste de prix courants.

Fers, ferronneries et métaux. — Commerce bien tranquille. Les clous jouissent d'une baisse de 5c par baril, sans modification de la liste de prix; c'est-à-dire qu'on facturera aux prix habituels et qu'il sera déduit du montant de la facture 5c pour chaque baril de clous. Nous ne savons pas pour quel motif on a adopté cette manière de faire, nous ne pouvons que constater.

Peintures, huiles et vernis — Aucune reprise et pas de changement de prix.

Produits chimiques — Exactement la même observation.

Salaisons, saindoux, etc. — Pas de changement depuis la semaine dernière, bien que la température se soit prêtée à un mouvement dans les salaisons.

La cottolene est en hausse de ¼c et se vend maintenant 7½c.

La Compagnie Générale d'Importation du Canada, (LIMITEE)

CAPITAL - - \$150.000

REPRESENTATIONS, MONOPOLES DE MAISONS FRANÇAISES ET ETRANGERES, IMPORTATIONS EN GROS.

La Cie Générale d'Importation du Canada assure aux importateurs de gros, des relations directes auprès des maisons représentées par elle et auprès de toutes celles dont les produits s'importent au Canada sous leurs marques personnelles.

SUCCURSALES DE LA COMPAGNIE GENERALE D'IMPORTATION

FRANCE — PARIS — 20 rue Richer.

ALLEMAGNE — NUREMBERG — 15 Theresienstrasse.

BELGIQUE — ANVERS — 20 Qual Jordaens.

Monopole pour Parfumerie, Produits Pharmaceutiques, Produits Alimentaires, Articles de Paris, Produits de grosse fabrication, Etc., Etc.

5 et 7 rue de Bresolles, MONTREAL.

VERRET, STEWART & Co.

MONTREAL **QUEBEC**

ONT TOUJOURS EN MAINS UN ASSORTIMENT COMPLET DE SELS POUR TOUS LES USAGES

Revue des Marchés

Montréal, 3 septembre 1896.

GRAINS ET FARINES

MARCHÉS ÉTRANGERS

La dernière dépêche reçue au *Board of Trade*, par le câble, cote comme suit le marché aux chargements à Londres : Chargements à la côte, blé, tranquille et en partie 3d à 6d plus bas; maïs tranquille. Chargements en route: blé, terne; en partie 3d à 6d plus bas; maïs, tranquille et soutenu. Marchés anglais de l'intérieur: blé, tranquille. Liverpool—blé disponible, tranquille; maïs disponible, soutenu. Farine première à boulanger de Minneapolis, 16s et 6d; livraisons futures; blé facile; 5s 3d septembre; 5s 1½d octobre; 5s 1½d novembre; 5s 2d décembre; 5s 2½d janvier; maïs, terne; 2s 8½d septembre; 2s 8½d octobre; 2s 8½d novembre; 2s 9d décembre. Paris, blé, 18.30 septembre et 18.85 octobre; farine, 4.20 septembre et 4.10 octobre. Marchés intérieurs de France, en partie de 50 centimes à un peu plus bas.

Nous lisons dans le *Marché français* en date du 16 août :

France.—La moisson est à peu près terminée et, malgré les pluies orageuses de ces temps derniers, la rentrée des grains s'est faite en général dans de bonnes conditions; les battages s'effectuent et bientôt ils auront assez d'importance pour qu'on puisse formuler une appréciation exacte du rendement de cette année.

Allemagne.—Le temps variable qui a

régné tous ces derniers temps a causé bien plus de tort à la nouvelle récolte qu'on n'aurait pu le croire. La grande chaleur qui a caractérisé les jours de pluie, a comme on l'annonce de différentes provinces, principalement de Saxe et de Silésie, favorisé la germination et beaucoup nuit à la qualité du nouveau seigle et blé. C'est d'autant plus à regretter que la qualité des produits de cette année était exceptionnellement belle. La perte quantitative éprouvée sur la récolte par suite du temps humide ne pèsera pas beaucoup dans la balance.

Le temps, par contre, a été excellent pour les pommes de terre et les betteraves, de sorte que les plaintes émises jusqu'ici par places au sujet de l'état de ces cultures ont complètement cessé. Beaucoup de seigle est encore sur pied dans les provinces orientales; le froment n'est encore rentré que pour une très faible portion. Aussi un temps sec durable est-il très désiré.

Argentine.—Les sauterelles ont fait leur apparition dans les districts nord et nord-ouest de la province de Santé-Fé, et l'on craint qu'il n'en résulte de sérieux dégâts aux récoltes en croissance. Il semble que ce fleau est devenu un visiteur régulier annuel.

Autriche Hongrie.—La semaine a vu, dans presque toutes les parties du pays, des pluies d'orage et des pluies locales, des averses torrentielles ou des giboulées de grêle qui ont partout fait du mal et retardé les battages. Le rendement de la récolte du blé se présente en perte de 5 0/0, celui du seigle et de l'avoine en gain de 5 et 10 0/0 sur l'année dernière.

La récolte de l'orge est sensiblement la même, mais la qualité est supérieure.

Roumanie.—Le beau temps dont nous avons joui durant le mois de juillet a beaucoup aidé les agriculteurs à terminer la moisson; quelques-uns ont même achevé le battage et d'autres, ayant fait des dizeaux, battent encore en août. Maintenant toute l'activité se porte vers le labourage des terres qui restaient en chôme et la préparation des jachères d'automne.

Au Ministère de l'Agriculture on s'occupe de la réunion des dates concernant la nouvelle. On espère qu'à la fin du mois on arrivera à connaître le chiffre exact du rendement de cette année. En ce qui concerne la qualité du blé, d'après les échantillons reçus de diverses localités, on constate qu'elle est excellente dans certaines régions où la culture est soignée.

Russie.—Pendant la semaine sous revue, le temps comparativement aux semaines précédentes a sensiblement changé. Ce changement s'est surtout fait sentir très brusquement dans la partie nord-ouest de la Russie où après une longue période de chaleur et de sécheresse le temps est devenu frais et pluvieux.

Dans les gouvernements du Volga, dans l'est et l'extrême-sud, le temps était sec en général, il n'y a que très peu ou même pas du tout, tandis qu'au contraire, dans le reste de la Russie, c'est-à-dire dans l'ouest, dans les provinces baltiques et dans le centre, la moyenne hygrométrique a été partout sensiblement dépassée. La température moyenne de la semaine a dépassé la normale dans la partie ouest et dans le

... GRANDE ...

EXPOSITION CANADIENNE

— DE LA —

VALLÉE DU ST-LAURENT

— A —

Trois-Rivieres, P. Q.

Du 14 au 19 SEPTEMBRE 1896

Ouverte à l'industrie de tout le pays.
Agricole et industrielle.

\$10,000—en prix—\$10,000

Grandes Courses au trot et au galop, les 15, 16, 17 et 18 Sept. \$1,600.00 en bourses. — Amusements variés et choisis. — Ascension en ballon avec parachute tous les jours — Trapèze — Fil de fer — Danseurs — Acrobates — \$20,000.00 de constructions nouvelles—Nouveau grand Stand pour les cours pouvant contenir 5,000 personnes.

Le Gouvernement Fédéral enverra les exhibits complets de la ferme expérimentale d'Ottawa.
Prix réduits sur tous les chemins de fer et sur les bateaux.

Pour listes de prix et autres renseignements,
S'adresser à

P. E. PANNETON,

Président.

J. A. FRIGON,

Sec. Trés.

Gants

Perrin

Stock complet toujours en mains.

Qualité garantie.

PERRIN FRERES & CIE

7, PLACE VICTORIA

MONTREAL

Fumez

Les Cigarettes

Creme de la Creme

Elles

Surpassent

Toutes

Les autres.

10 Cts.

...TOUJOURS FIABLES...

LES CIGARES **EL PADRE NEEDLES ET VARSITY**

S. DAVIS & SONS., Fabricants, MONTREAL

LEMIEUX & GIARD, Peintres d'Enseignes Références des meilleures maisons de la ville.....

SUCCESEURS DE J. A. ROBY.

DÉCORATIONS, DORURES.....
RAVAUX ARTISTIQUES, ETC.



Atelier: No 119 rue St-Dominique, MONTREAL

centre, surtout dans les gouvernements limitrophes de la Baltique, dans le reste de la Russie c'est-à-dire l'Est, le Sud et au Caucase, la température moyenne a été proche de la normale.

D'autre part, nous détachons du *Sémaphore*, de Marseille, les renseignements suivants :

Blés—Les blés sont rentrés partout et, dans l'ensemble, nous sommes heureux de constater que la récolte sera supérieure à celle de 1895 pour la qualité. Il sera très difficile d'établir s'il y a mécompte sur la quantité, les avis restant partagés et les statistiques publiées déjà n'étant que de vagues aperçus. Le Gouvernement doit nous fixer bientôt et nous croyons être déjà dans la vérité en publiant que nous allons avoir une récolte suffisante à nos besoins, étant donné surtout que le rendement est excellent et que le temps a été favorable pour la rentrée. La meunerie, d'ailleurs, est unanime à reconnaître la bonne mouture que produisent les blés de cette récolte et nous ne sommes qu'aux premiers battages. Malgré les fêtes du 15 août, les marchés se sont tenus en Beauce aux prix habituels et il y a eu des marchés assez forts samedi à Chartres et à Etampes. Nous nous attendons à des offres importantes dès la fin de cette semaine. Les prix actuels, quoique moyens, ne sont guère susceptibles de hausser, car si ce n'était la vente facile des sons et des petites farines, la meunerie n'aurait aucun avantage à activer la fabrication. La vente des farines est toujours laborieuse et nous entrons dans une campagne où la production va encore croître. Espérons que le gouvernement se préoccupera d'augmenter les zones de sortie des farines pour nous permettre d'exporter beaucoup en Angleterre, en Belgique, etc.

Les nouvelles de l'étranger ne nous intéressent plus heureusement beaucoup, puisque notre importation devient insignifiante. Les pays d'Europe devront être aussi bien partagés que nous, sauf l'Espagne. En Russie les avis restent contradictoires, et en Amérique leurs nouvelles varient d'un extrême à l'autre. La récolte s'approchera de la dernière. Il y a à prendre en plus en considération qu'avec une grande récolte de maïs on y consommera moins de blé. Nous croyons donc que les Etats-Unis seront à même d'envoyer en Europe beaucoup de blés et de farines. C'est pourquoi les marchés anglais restent à des cours déprimés, malgré la faiblesse du stock qui est sans exemple et la quantité en mer qui est en diminution encore sur la semaine dernière.

Seigles—Les offres sont toujours restreintes. La culture finit à peine ses travaux et nous avons eu des fêtes ces jours-ci. La tendance ferme que nous constatons mercredi dernier s'est maintenue depuis, quoique la demande pour l'exportation soit nulle; mais le disponible est recherché en couverture des ventes faites. Il ne se fait presque rien en affaires nouvelles, les acheteurs ne voulant pas payer les prix exigés. Actuellement, les nouvelles de l'étranger sont calmes. La récolte en Russie est bonne. Il y a encore de vieux seigles. Les nouveaux ne devront pas être chers.

Orges—Grâce aux bonnes qualités, les affréteurs d'orges nouvelles ont été nombreux ces temps derniers. Si nos qualités blanches restent dans le prix de 15 à 15.50 à Paris, nous aurons la chance d'en exporter beaucoup. L'Alsace a acheté quelques bateaux. Il est à craindre que la qualité n'en soit pas aussi belle que les premiers types les laissaient entrevoir, surtout pour les

provenances de l'Ouest où il y a eu beaucoup d'orages. La récolte est supérieure en Beauce, en Auvergne et dans l'Ouest, ordinaire en Champagne et dans le Centre, le tout pour la quantité. Pour la qualité elles devront être partout supérieures à la moyenne.

Avoines—La culture commence à faire des offres et à des prix moins élevés qu'on ne le supposait. Elle vend par assez gros lots de fr. 10 25 à 10 50 les 75 kilos, soit de 15 francs les 100 kilos nets dans les gares de départ. Le grain est propre, d'assez bonne nuance, mais d'un poids à l'hectolitre au-dessous de la moyenne. Contrairement à l'an dernier à pareille époque, on offre pas mal d'avoines vieilles. Elles conservent une prime sur les nouvelles de 50 centimes par 100 kilos.

Aux Etats-Unis, on peut avoir maintenant une idée assez exacte de la récolte. L'*American Agriculturist* consacre dans son dernier numéro une étude spéciale à cette question. D'après lui, la récolte du blé en entier donne une moyenne de 80 3 points soit 7 points de plus que la moyenne de l'année dernière. Le battage du blé d'hiver est bien avancé et la production est légèrement au-dessus des prévisions antérieures. Le blé du printemps est dans les mêmes conditions montrant une amélioration sur les estimations au 1er août. La récolte dans le sud du Minnesota et le Dakota sud est suffisamment bonne, mais décourageante dans le nord. Il n'est pas déraisonnable de croire que les récoltes combinées du blé d'hiver et du blé de printemps seront égales à 480 millions de minots.

L'avoine ne donnera difficilement plus que les deux tiers de la récolte de l'année dernière, ce sera la plus mauvaise récolte connue au point de vue de la

M. l'Epicier : Un moment s'il vous plait ;

SAVEZ-VOUS QUE LE

Savon Eclipse

DONNERA PLUS DE SATISFACTION A VOS CLIENTS QU'AUCUN
AUTRE SUR LE MARCHÉ ET VOUS PAIERA MIEUX.....

Demandez-en une Boite
dans votre prochain ordre



JOHN TAYLOR & CO., Propriétaires

454 RUE ST-PAUL MONTREAL

AVEZ-VOUS DONNÉ VOTRE COMMANDE DE RÉGLISSE

Pour votre
Approvisionnement
d'hiver ?

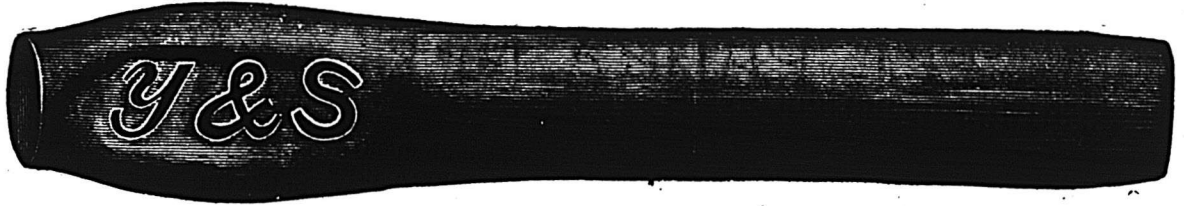

Si non, augmentez votre chiffre d'affaires dans cet article, cette année, en donnant votre ordre à

YOUNG & SMYLYE, BROOKLYN, N. Y.

Et vous connaîtrez que la meilleure **REGLISSE** donne le plus de satisfaction et ne coûte pas plus. Tout ceci est d'une importance considérable pour l'acheteur, le vendeur et le consommateur. Un approvisionnement en Bâtons de Réglisse et en Boules de Réglisse Acmé de Y. & S répand ses bienfaits partout. Essayez-en et vous en retirerez les mêmes bénéfices que votre concurrent et voisin

qualité. Celle de 1890 seule aura été inférieure par rapport à la quantité.

Si, d'ici une dizaine de jours, la gelée n'est pas venue décourager les espérances, la récolte du blé d'inde sera la meilleure qu'aient eu à enregistrer les Etats-Unis tant au point de la qualité que de la quantité, tout en tenant compte des dommages récents dus au froid dans le Kansas et le Nebraska.

Le marché de Chicago est toujours faible et nous le trouvons plus bas encore en clôture que la semaine dernière. Le manque d'activité, de forts arrivages du nord-ouest, sont en dehors de toute autre cause de spéculation, les raisons qui semblent justifier la baisse.

Voici les cours pratiqués durant la semaine.

	Sept.	Déc.
Judi.....	55 $\frac{3}{4}$	59 $\frac{3}{4}$
Vendredi.....	57 $\frac{1}{4}$	60 $\frac{3}{4}$
Samedi.....	56 $\frac{3}{4}$	6 $\frac{1}{4}$
Lundi.....	56 $\frac{1}{2}$	59 $\frac{3}{4}$
Mardi.....	55 $\frac{1}{2}$	58 $\frac{1}{2}$
Mercredi.....	55 $\frac{3}{4}$	58 $\frac{3}{4}$

En sympathie avec le blé le blé d'inde a également baissé, on cotait hier : 20 $\frac{3}{4}$ c août et septembre; 21 $\frac{3}{4}$ c octobre; 22 $\frac{1}{4}$ c décembre et 25 $\frac{3}{4}$ c mai.

Nous donnons les prix du blé disponible sur les différents marchés des Etats-Unis :

Chicago, No 2, du printemps,	56 c
New-York, No 2, rouge.....	64 $\frac{1}{4}$ c
Duluth, No 1, dur.....	57 $\frac{3}{4}$ c
Détroit, No 1, blanc.....	59 $\frac{3}{4}$ c

Les principaux marchés de spéculation clôturent comme suit :

	Sept.	Déc.
Chicago,.....	55 $\frac{3}{4}$	58 $\frac{1}{4}$ c
New-York.....	62 $\frac{3}{4}$	65 c
Duluth,.....	56	57 $\frac{3}{4}$ c
Détroit,.....	59 $\frac{1}{4}$	64 c

MARCHÉS CANADIENS

Le département d'Agriculture du Manitoba a publié son bulletin d'août concernant l'état de la récolte. Il confirme ce que nous savions déjà, c'est que le blé ensemencé sur chaume a complètement manqué presque partout. Après avoir déduit 50 0/0 de la superficie ensemencée sur chaume, le département fait ressortir la moyenne de la récolte en blé à 18 57 minots à l'acre et trouve ainsi un ensemble de récolte de 18,565,198 minots.

Nous croyons ce chiffre exagéré; d'après des renseignements puisés à bonne source, nous croyons plus que jamais que le Manitoba ne donnera pas plus de 12 à 15 millions de blé cette année. Encore faudrait-il que le temps permette de récolter dans de bonnes conditions, avant l'arrivée de nouvelles gelées ou de pluies abondantes. Quant à la qualité, elle n'est pas des meilleures; la gelée a fait des dommages considérables quoiqu'en disent des gens intéressés à soutenir le contraire et il y a très peu de grain qui pourra être classé No 1 à l'inspection. On s'attend à voir ouvrir le blé nouveau à 6 et 7c de plus que l'année dernière, ce qui indique bien qu'il y aura diminution considérable dans la quantité.

L'avoine donnera une récolte au-dessus de la moyenne avec 16,633,000 minots, les deux seules récoltes qui ont approché ce chiffre sont celles de 1891 avec 14,762,000 et de 1895 avec 22 530,000 minots.

Pour l'orge, on calcule une récolte de 3,696,000 minots qui n'aura été dépassée que par celle de 1895 avec 5,645,000 minots.

Le lin, dont la superficie a bien diminué donnera 14.2 minots à l'acre, soit 288,615 minots contre 1,250,000 minots, l'an dernier.

Le Commercial de Winnipeg en date du 31 août, cote comme suit les marchés du Manitoba :

Le marché est à peu près le même que la semaine dernière. Il y a un peu de demandes pour le blé dur No 1, surtout de la part des meuniers et les prix pour cette qualité se sont bien maintenus à environ 4c au-dessus de la valeur d'exportation. Les autres qualités sont très lentes, la demande est presque entièrement pour le No 1 dur, quoique le No 1 du nord se vendrait bien, mais les approvisionnements de cette sorte sont limités. Il y a un fort écart entre le No 1 et le No 2 dur qui va parfois à près de 4c.

On prétend que cette différence est due, en partie, au mélange de blé nettoyé, le blé nettoyé, d'après les règlements d'inspection ne pouvant être mélangé aux blés No. 1 dur et du nord; en conséquence, on le classe comme No 2 dur. D'autre part, on dit que la grande différence entre les deux sortes est due

LIGNE DOMINION

LIGNE ROYALE DE PAQUEBOTS

SERVICE DE LIVERPOOL

STEAMER	DE MONTRÉAL	DE QUÉBEC
Angloman, 23 mai, pointe du jour.	23 mai, 2 h. p.m.	
Scotsman, 30	"	30
Vancouver, 6 juin	"	7 juin, 9 h. a.m.
O. toman, 13	"	13 " 2 h. p.m.
Labrador, 20	"	21 " 9 h. a.m.
Angloman, 27	"	27 " 2 h. p.m.

Le "CANADA" en construction.

PRIX DE PASSAGE. -- Première classe, de Montréal ou Québec à Liverpool ou Londonderry, \$50 à \$80; aller et retour \$100 à \$150, selon le steamer et la cabine. Seconde classe \$30; aller et retour \$63; Entrepôt à Liverpool, Londonderry, Queens-town, Belfast ou Glasgow, comprenant literie et ustensiles, \$24.50 et \$25.50.

Salons, lumière électrique, promenades spacieuses. Pour autres informations, s'adresser à tout agent de la Compagnie, ou à

DAVID TORRANCE & CO., AGENTS GÉNÉRAUX
No 17, rue St-Sacrement, - - MONTREAL

THIBAudeau BROTHERS & CO.

Importateurs de

Marchandises Seches

332 RUE ST-PAUL,

THIBAudeau FRERES & CIE

Montreal.

— QUÉBEC —

THIBAudeau BROTHERS & CO.

— LONDON —

SPECIALITÉ DE

TAPIS & PRELARTS



G. G. GAUCHER

FARINES, PROVISIONS, PRODUITS DE LA FERME

SEUL AGENT EN CANADA DE LA
POUDRE ENGRAISSIVE et NOURRISSANTE
pour les Chevaux et bêtes à cornes.

TONIQUE, STOMACHIQUE, DEPURA-
TIVE et VERMIFUGE.
91 ET 93 RUE DES COMMISSAIRES MONTREAL

J. A. VAILLANCOURT

Marchand-Commissionnaire de Provisions.

Nos 333 et 335 rue Des Commissaires, MONTREAL

Attention spéciale donnée
aux consignations de
Beurre et de Fromage.

Avances libérales
sur consignations.

Beurre, Fromage et Œufs

PLACÉS AUX PRIX LES PLUS AVANTAGEUX

Tinettes en belle épinette blanche, 30, 50, 70 lbs. Fournitures pour Fromagerie. Spécialité de Tinettes pour Beurreries.

BOITES CARRÉES DE 56 LBS POUR L'EXPÉDITION DU BEURRE

Les Meilleurs Sels HIGGINS ASHTON et WINDSOR, ... POUR BEURRERIES

SOLLICITE LA CONSIGNATION DE TOUTES SORTES DE PRODUITS AGRICOLES.

à une appréciation inexacte du No 1 plutôt qu'au mélange de blé nettoyé. Les blés de rebut sont lourds en l'absence d'exportations et par suite aussi des bas prix du No 2 dur. Nous cotons aujourd'hui: No 1 dur 61½c, No 2 dur 3½c en dessous du No 1, No 3 dur 54c, No 1 du Nord, 60 No 1 de rebut 53c, No 2 de rebut 50c. Ces prix s'entendent livraison à flot. Fort William.—Les arrivages de blé à Fort William, la semaine dernière, ont été de 123,293 minots et les expéditions de 145,372 minots; il reste en magasin 2,750,632 minots.

Le marché d'Ontario est coté comme suit de Toronto à la date d'hier, 2 septembre: Marché lourd. Farine tranquille: prix soutenus; straight rollers cotés de \$3 à \$3.10. Son, soutenu; chars cotés à \$8, ouest et gru à \$9. Blé, tranquille, prix en général plus faibles. Les acheteurs se tiennent à l'écart; blé blanc vieux maintenu à 65c sur Nord et nouveau vendu à 62c; rouge nouveau, de 60 à 61c; et vieux de 62½ à 64; No 1 dur du Manitoba à 66c midland et No 2 dur à 63c; No 1 du Nord à 64c midland. Orges, pas d'affaires, prix purement nominal. Avoines, soutenues; offres modérées; blanche vieille cotée à 18½c et mélangée de 17½ à 18c ouest. Pois, tranquilles; prix sans changement; ventes de pois nouveaux à 42c ouest. Farine d'avoine, tranquille, prix nominal \$2.40 sur rail. Blé d'inde, terne, prix cotés de 28 à 29c. Seigle, nouveau, coté au dehors de 32 à 33c.

Le marché aux grains de Montréal est calme; la rareté du fret est un obstacle à l'exportation.

Les prix du blé sont nominaux; l'avoine est sans changement aux prix de la semaine dernière; les pois de la nouvelle récolte sont maintenant sur le marché et ont provoqué une baisse de 2½ à 3c, depuis nos dernières cotes. Des échantillons d'orge nouvelle ont été reçus, mais aucune transaction n'ayant eu lieu, on ne sait pas encore quels seront les prix. L'orge à moulée est plus faible.

Les farines de blé sont toujours en bonne demande et à prix soutenus.

Les farines d'avoine sont encore négligées, mais une reprise est inévitable à bref délai.

En issues de blé la demande suit son cours; les prix sont sans changement.

GRAINS

Blé roux d'hiver, Can. No 2. \$0 00 à 0 87
Blé blanc d'hiver " No 2. 0 00 à 0 90
Blé du printemps " No 2. 0 00 à 0 00
Blé du Manitoba No 1 dur... 0 72 à 0 74
" No 2 dur... 0 68 à 0 70
Blé du Nord No 1..... 0 73 à 0 74
Avoine blanche No 2..... 0 25 à 0 25½
Blé d'inde, en douane..... 0 38½ à 0 39
Blé d'inde, droits payés..... 0 44 à 0 45½
Pois, No 1..... 0 70 à 0 75
Pois, No 2 par 60 lbs..... 0 52½ à 0 53
Orge, par minot..... 0 34 à 0 34½
Sarrasin, par 48 lbs..... 0 39 à 0 39½
Seigle, par 56 lbs..... 0 40 à 0 41

FARINES

Patente d'hiver..... \$3 75 à 3 85
Patente du printemps..... 3 75 à 3 90
Straight roller..... 3 60 à 3 65
Extra..... 3 30 à 3 40
Superfine..... 0 00 à 0 00

Forte de boulanger (citée)..... 0 00 à 3 50

Forte du Manitoba..... 3 40 à 3 45

EN SACS D'ONTARIO

Medium..... \$3 20 à 3 30

Superfine..... 0 00 à 0 00

FARINE D'AVOINE

Farine d'avoine standard,
en barils..... \$2 80 à 2 90

Farine d'avoine granulée,
en barils..... 2 90 à 3 00

Avoine roulée, en barils..... 2 60 à 2 70

FROMAGE

MARCHÉ ANGLAIS

MM. Marples, Jones & Cie, nous écrivent de Liverpool, à la date du 22 août: " Notre marché est ferme à l'avance et les stocks sont faibles dans toutes les sortes.

" Nous cotons:

Strictement choix, coloré..... 41 à 42s

" " blanc..... 40 à 41s

Nouveaux, choix, coloré..... 38 à 39s

" " blanc..... 38 à 39s

Bon ord., col. ou blanc (rare). 37 à 38s

Importations du Canada et des États-Unis: 28,237 boîtes.

MARCHÉS AMÉRICAINS.

Ogdensburg, 30 août—Offert 18 lots de 811 boîtes; 8 1/16c offert. Sans vente, mais le tout vendu sur la rue.

Watertown, N. Y., 29 août—Vendus 1060 gros fromages à 7½c, 1100 do à 7½c et 1800 do à 7½c.

Utica, N. Y., 31 août—Les ventes sont de 250 petites meules à 7½c, 825 do à 7½c.

THE UNION GOLD STORAGE CO., LTD.

(SYSTEME DE
CIRCULATION
D'AIR SEC....
FROID.....)

RUE WELLINGTON, COIN DES RUES MURRAY, YOUNG & COLBORNE

Nos entrepôts sont maintenant établis et sont refroidi par le plus récent procédé breveté, c'est le premier du genre sur le continent.

Nous n'employons pas de glace. Nous faisons circuler l'air sec refroidi, par conséquent c'est le seul moyen de refroidissement apte à la conservation du



MONTREAL

.....BEURRE, FROMAGE ET OEUFS.....

VOIE D'ÉVITEMENT DE CHEMIN DE FER

—A COTE DE NOS BATISSES.

Manufacturiers, envoyez vos produits à nos entrepôts toutes les semaines; plusieurs le font déjà et trouvent que cela les paie. Le goût et la qualité sont ainsi sauvegardés.

RÉFÉRENCES.....

J. A. VAILLANCOURT, MONTREAL.
J. B. RENAUD & CIE, QUEBEC.



THOS. FRASER, GERANT.

B. de Poate 845 **WILLIAM NIVIN** Téléphone 115

EXPORTATEUR DE BEURRE ET FROMAGE ET MARCHAND A COMMISSION DE PROVISIONS

Entrepot de première classe
Ave. Glacière.

No 61 rue William, MONTREAL

B. DE P. 2321.

TÉLÉPHONE 126

ALEX. W. GRANT

EXPORTATEUR DE FROMAGES ET MARCHAND A COMMISSION

33, 35 et 37 rue William, MONTREAL et 2 à 6 Harrison St., NEW YORK.

Seul Agent pour la célèbre Présure "EUREKA" et le Sel de Beurrerie de Worcester.

L. N. ST-ARNAUD

N. E. CLEMENT

Telephone Bell 1461, des Marchands 902.

ST-ARNAUD & CLEMENT MARCHAND DE **BEURRE, FROMAGE ET PROVISIONS**

2 & 4 rue Foundling, COIN DE LA RUE CALLIERE Montreal

:- EN GROS :-

325 do à 7½c, 3790 petites et grosses meules à 7½c, 265 grosses meules à 7½c.

Little Falls, N. Y., 31 août—Ventes 50 boîtes à 7½c, 1050 do à 7½c, 2260 do à 7½c, 330 boîtes à prix secret.

MARCHÉS D'ONTARIO

London, 29 août.—Offert par 29 fabriques 4226 meules d'août et 60 de juillet. Ventes 60 de juillet à 7 11/16c, 169 d'août à 8½c; 275 à 8 3/16c, 920 à 8½c et 85 à 8 5/16c.

Ingersoll, 1^{er} sept.—Offert 2165 boîtes, sans vente; 8½c est offert.

Belleville, 1^{er} sept.—Offert par 24 fabriques 1365 blanc et 60 coloré. Ventes 220 blanc à 8 11/16c, 220 blanc à 8½c.

Campbelford, 1 sept.—Offert 720 fromages; ventes 250 blanc à 8½c, et la balance à 8½c.

Stirling, 2 sept.—Offert 550 blanc et 30 coloré. Ventes 200 blanc à 8 11/16c et 110 do à 8½c.

Woodstock, 2 sept.—Offert 1958 boîtes de fromage. Ventes, 395 à 8½c.

Napanee, 2 sept.—Offert 240 blanc et 225 coloré. Vendu 90 blanc et 100 coloré à 8½c.

Picton, 2 septembre.—Offert par 11 fabriques, 620 meules coloré. Ventes, 200 à 8½c et 45 à 8 3/16c.

Tweed, 2 septembre.—Offert 375 blanc et 95 coloré. Ventes; 80 à 8½c, 25 à 8½c, 170 à 9 11/16c.

MARCHÉ DE QUÉBEC

Cowansville, 29 août.—Offert par 29 fa-

briques, 1,811 boîtes de fromage. Ventes 438 à 8½c, 857 à 8½c et 80 à 8 7/16c.

St-Hyacinthe, 29 août—5,000 fromages ont été vendus à une moyenne de 8½c.

MARCHÉ DE MONTREAL

Au quai, lundi, dernier, environ 5,000 boîtes ont été présentées et ont rapporté un prix de 8½c en moyenne. Le gain de ½c sur le prix payé le lundi précédent semblait de bon augure, d'autant plus que cette avance suivait celle réalisée dans les townships le samedi précédent. Il y a d'abord une raison qui devrait tendre à nous faire voir de plus hauts cours, c'est que la fabrication a été moindre cette année qu'en 1895 et ce, dans une large mesure; il est vrai que le chiffre des exportations, depuis l'ouverture de la navigation, est plus élevé que celui de l'année dernière à pareille époque, mais il est bon de faire remarquer aussi qu'il manque dans les glaciers environ 150,000 boîtes pour arriver au chiffre emmagasiné à même date de la saison précédente.

La situation est donc saine et il ne faut pas trop voir, dans l'avance de lundi dernier, l'effet de la spéculation. Il se peut qu'il y ait eu des ventes à découvert sur septembre, mais elles ont dû être peu importantes, car la demande est actuellement ralentie.

Le câble public cote actuellement à Liverpool: 40s le fromage coloré et 39s le blanc, c'est une baisse de 6d sur le coloré.

Bien que les détenteurs demandent des prix plus élevés, les acheteurs ne veulent payer que 8c. Il s'est vendu hier néanmoins de petits lots à 8½c et même à 8½c, mais ces lots sont rares parcequ'on exige qu'ils soient parfaits pour les payer ce prix. Trop de fromages ont un degré d'acidité trop prononcé, d'autres ont une mauvaise odeur qu'on attribue à des présures de qualité inférieure, et on paie pour ces sortes de fromages 7½c et au-dessous.

La température fraîche, plutôt froide, permet maintenant de faire de beau et bon fromage, bien suivi, qui mériterait mieux que les prix actuels, mais il faut pour cela que les prix en Angleterre montent encore.

La semaine dernière, les exportations ont été de 95,778 boîtes contre 63,984 boîtes la semaine correspondante de l'année dernière. Depuis l'ouverture de la navigation, les exportations ont été de 930,764 boîtes contre 913,065 l'an dernier à pareille époque, soit une augmentation de 17,699 boîtes pour cette année.

BEURRE

MARCHÉ ANGLAIS

MM. Marples, Jones & Co., nous écrivent de Liverpool, à la date du 22 août: "Le beurre de Copenhague est en hausse de 2s 6d. Notre marché est ferme; celui de Bristol est plus faible, ce que nous attribuons à de forts arrivages.

HODGSON BROTHERS

EXPORTATEURS ET MARCHANDS A COMMISSION DE

FROMAGE ET BEURRE

65, 67 et 69 rue William, MONTREAL

Attention spéciale donnée aux consignations de Beurre et Fromage. :: Avances libérales sur consignations.

SUCCURSALES EN CANADA:

Nous sommes en communication directe avec tous les principaux négociants d'Angleterre et nous pouvons toujours obtenir les plus hauts prix sur consignations. Nous avons aussi constamment en mains un fort approvisionnement de fournitures pour beurres et fromages aux plus bas prix, aussi matériel pour boîtes, etc.

LONDON, ONT.

NAPANEE, "

BELLEVILLE, "

BROCKVILLE, "

ST-HYACINTHE, QUE.

Entrepot froid de première classe à prix réduits.

Prix Spéciaux sur demande.

STAR BREWING CO.

9, rue des Carrieres

MONTREAL

Met en vente une bière très agréable, très réconfortante et d'une pureté reconnue par la faculté comme ne laissant rien à désirer.

ALE·PORTER·LAGER

" Nous cotons :

Crémèries Argentine en boîtes	92 à 94s
" canadiennes de choix en boîtes	94 à 95s
" des E.-U., choix, en tinettes	86 à 90s
" " fin à très fin en tinette (négligé)	74 à 75s
Crémèries, imitation, choix	65s
" bonne imitation	60s
Cork, ordinaire en barils, 1er choix	86s
" " " 2e " "	81s
" " " 3e " "	76s
" " " 4e " "	69s
" demi-sel, en boîtes 1er choix	94s
" " " choix	84s
" " en barils superfin	94s
" " " fin	84s
" " " doux	80s
Irlande, fabrique, en barils	95 à 100s
" crémèries, en boîtes	110 à 116s
Danois " en barils	115 à 118s
Importations du Canada et des E. U. ;	10,415 paquets

MARCHÉ DE MONTREAL

Comme le fromage, le beurre se traite à prix plus faciles ; la demande est plus lente également. Il s'est exporté, cette année, beaucoup plus de beurre que d'habitude ; les exportations du Canada néanmoins ne sont pas telles jusqu'à présent qu'elles aient pu influencer beaucoup sur les cours des divers marchés de consommation en Angleterre. Mais nous ne sommes pas les seuls fournisseurs de ces marchés et, si nous en jugeons d'après la baisse qu'ont subie les Corks sur le marché de Liver-

pool et la faiblesse de celui de Bristol, il est évident que les approvisionnements se tassent.

D'autre part, les beurres Danois et les beurres de crémèries d'Irlande en boîtes, sont cotés plus haut, mais il ne faut pas oublier que ce sont des beurres qui ont toute la faveur des Anglais.

En présence de ces deux faits, il nous est difficile, en l'absence de faits précis, de dire à quelle cause on doit attribuer la perte de 1s sur les beurres de crémèrie du Canada à Liverpool. Nous serions tenté de croire que la qualité plutôt que la quantité a été visée, car on remarquera que le prix le plus élevé seul est en cause et que celui de départ n'a pas varié. La chaleur excessive du mois d'août n'a d'ailleurs pas été favorable ni pour la fabrication ni pour l'exportation du produit.

Actuellement, le marché de Montréal exporte plus de beurre provenant des glaciers et moins arrivant frais baratté des crémèries. On n'offre guère plus en ce moment que 18c pour le beurre frais de crémèrie ; la tendance des acheteurs est à la baisse et il se fait peu d'affaires. On paie de 1 à 2c de moins pour les qualités inférieures à celle de choix.

ŒUFS.

On cotait à Liverpool le 27 août : œufs frais du Danemark de 7 à 8s ; d'Irlande de 6s 6d à 8s ; ordinaires, du continent, de 6s 6d à 6s 9d et du Canada, de 6s 6d à 7s.

A Montréal, les œufs ne viennent plus du Haut-Canada, sinon pour être mis

directement sur navires à destination de l'Angleterre.

Comme nous le prévoyons dans notre dernière revue, on paie aujourd'hui les œufs de premier choix 11c ; ceux de second choix se paient de 8½ à 9c la doz.

LÉGUMES

Le marché est bien approvisionné, les prix restent à peu près stationnaires. On cote : pommes de terre nouvelles, en baisse à 90c le quart et de 40 à 45c le sac ; choux, de \$1 à \$2 le cent ; navets, 40c le sac ; concombres, de 4 à 5c la doz. ; céleri, de 15 à 25c la botte ; tomates, de 25 à 35c le panier ; oignons nouveaux, de 10 à 15c la doz. de paquets ; melons, de \$1 à \$2 50 la doz. suivant la grosseur et qualité.

FRUITS VERTS

Les arrivages de fruits du Haut-Canada sont plus importants et ceux de Californie ont encore diminué.

Il y a dans les prix quelques changements, comme on le verra ci-dessous :

Les bananes sont moins chères de 75c à \$1.00 le régime. Les pommes sont abondantes et toujours à bas prix ; on cote, au quart : St-Laurent, de \$1.25 à \$1.50 ; Alexandre, de \$1.25 à \$1.50 ; Calvert et autres sortes de \$1.00 à \$1.25.

Les bluets en boîtes de 20 pintes sont très bas de 50 à 60c. On cote en outre : prune de californie de \$1.50 à \$1.25 la boîte ; prunes du pays de 35 à 45c le panier ; pêches de Californie de 80c à \$1.10 la boîte ; pêches canadiennes de 25 à 50c le panier ; poires de Californie

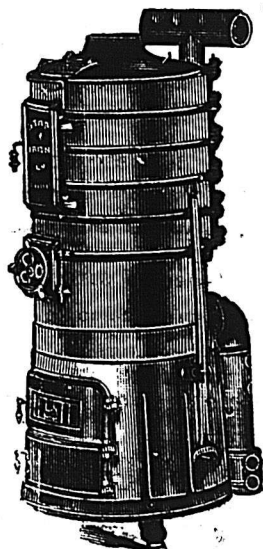

LA FOURNAISE STAR A EAU CHAUDE

DEMANDEZ
NOTRE CATALOGUE

Est aujourd'hui la plus perfectionnée sur le marché. Elle est la seule fournaise pourvu d'un **SYPHON INJECTEUR Breveté** qui active de beaucoup la circulation et la rend capable de chauffer à son niveau.

Elle est aussi pourvue d'une **GRILLE MOBILE** Brevetée pour sasser les cendres.

Manufacturée par.....

LA **STAR IRON CO.**

No 590-rue Craig, MONTREAL

La grille du charbon et celle qui sert à sasser les cendres sont mises simultanément en mouvement par le même bras tout en laissant les portes fermées ; ce qui empêche les cendres de se répandre sur les sections et autour de la fournaise.

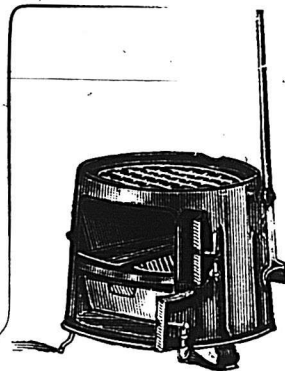

LES TABACS A PRISER---

Rose No 1 ... Rose Extra ... Rose & Fève ... Naturel No 2

-----DE LA MAISON **B. HOUDE & CIE, DE QUEBEC**

SONT SUPERIEURS A TOUT CE QU'IL Y A D'OFFERT SUR LE MARGE.

Echantillons sur demande.

VOUS AVEZ TOUT INTERET à les garder en stock et les offrir à vos pratiques.

FARINE, GRAIN, SON, MOULEE, GRU, FOIN ET PROVISIONS A COMMISSION

S. E. MARSAN & CIE, 139 et 141 rue des Commissaires, Montreal

COIN DE LA RUE ST-JEAN BAPTISTE

Téléphone Bell 1038

de \$1.75 à \$2.00 la boîte; poires canadiennes Bartlett, de \$3.00 à \$3.75 et autres sortes de \$1.50 à \$2.25 le quart; le quart; raisins: Concord de 2 à 2½c la livre, Niagara 2½c et Delaware 3c la livre.

FOIN PRESSE ET FOURRAGES

MM. Hosmer, Robinson & Co., nous écrivent de Boston, le 26 août:

Les arrivages de la semaine dernière ont été de 63 chars de foin et 21 chars de paille pour le marché local et 9 chars de foin pour l'exportation. Pendant la semaine correspondante de l'année dernière, il était arrivé 196 chars de foin et 21 chars de paille pour notre marché et 3 chars de foin pour l'exportation.

Il y a peu de chose de nouveau à dire sur l'état de notre marché. Le peu d'arrivages a fortement réduit le stock de foin, néanmoins il y en a encore une quantité et chacun est anxieux de le voir partir avant l'arrivée du nouveau qui d'ailleurs est très peu recherché.

La paille de seigle arrive peu, les prix sont soutenus. Les pailles mêlées de seigle et d'avoine sont ternes.

"Nous cotons:

Foin, grosses balles, choix à fantaisie.....\$00 00 à \$18 00

- petites balles, choix à fantaisie 16 00 à 17 00
 - moyen à bon 15 00 à 16 00
 - pauvre à ordinaire... 12 00 à 13 00
 - très et très mélange 12 00 à 12 50
- Paille de seigle, bonne à choix 15 50 à 16 00
- d'avoine..... 00 00 à 8 00
 - de seigle mêlée..... 00 00 à 9 00

Le marché de Montréal est plus faible pour le vieux foin No 1 qui se vend au char à \$11.00, en baisse de 50c par tonne.

La paille d'avoine nouvelle très abondante cette année, se vend au char à la tonne de \$4.00 à \$4.50.

Le reste de notre liste est sans changement.

A la campagne, les cultivateurs des pays à foin se basant sur la qualité exceptionnelle de leur foin No 1 ont de la peine à s'en dessaisir aux prix que leur offrent les acheteurs et préfèrent le garder dans l'espoir d'une hausse plus ou moins prochaine. Ils ont peut être raison, mais jusqu'à présent rien ne peut faire présager une avance. Le Haut Canada compense largement une récolte médiocre par de bons paturages et il n'y a guère d'apparence que l'Ontario devra s'approvisionner dans notre province.

L'Ouest américain offre actuellement sa nouvelle récolte à \$15.25 la tonne pour le foin fantaisie, \$14.50 le No 1 et \$13.50 le No 2 sur tous les points des lignes de Boston et à 40c de moins par tonne sur le marché de New-York. En déduisant \$5.60 pour le fret et la douane jusqu'à Boston, cela met le foin à \$9.65 \$8.90 et \$7.90 respectivement, au départ, sans la commission de l'agent, ni le bénéfice de l'exportateur. A la campagne, on a pu se rendre compte, dans ces derniers temps, qu'il n'y avait pas d'excitation pour acheter, de même qu'à Montréal nous avons pu constater la disparition complète des agents américains, qui ne trouvent plus intérêt aux prix actuels à s'approvisionner au Canada.

Nous cotons au détail:

Foin pressé No 1, la tonne.....	11 00 à 12 00
do do No 2 do	9 00 à 10 00
Paille d'avoine do	6 00 à 6 50
Moulée extra la tonne.....	18 00 à 20 00
Gru blanc do	00 00 à 17 00
do No 2, do	00 00 à 16 00
do No 3, do	00 00 à 00 00
Son (Manitoba) do	13 50 à 14 00
do do do	13 50 à 14 00
do au char (Ontario).....	00 00 à 13 00
Blé-d'inde jaune moulu.....	00 00 à 18 00

NE VOUS ETES VOUS

JAMAIS

ARRETE

à penser aux avantages qu'il y a à tenir en magasin les meilleures marchandises; une fois qu'elles sont connues, elles se vendent d'elles-mêmes

Les Gelées Nonpareil de BATGER

DONNEZ
VOTRE
COMMANDE
A VOTRE
FOURNISSEUR
DE GROS

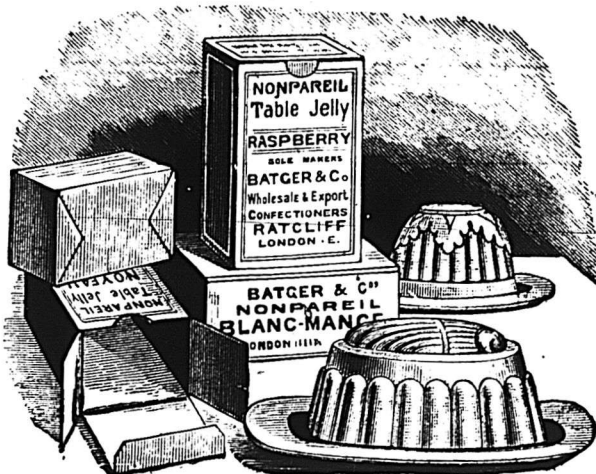

ROSE & LAFLAMME, Agents, MONTREAL

BUGGIES

AND



Si vous voulez un wagon express ou une voiture légère, de n'importe quelle sorte, notez ces prix:

- Wagons express, légers pour épiciers et marchands... \$50, \$60, \$70
- Wagons express, lourds... \$70, \$90, \$100
- Voitures légères..... \$50
- Voitures légères, couvertes..... \$65
- Phaétons..... \$ 00
- Voitures de familles, depuis \$110 à \$250

De même il est certain que des roues tournent, de même il est certain que ce sont les voitures que vous pouvez acheter à meilleur marché.....

ESSAYEZ-EN UNE, CELA VOUS PAIERA

LATIMER

No 592 RUE ST-PAUL
21.4 MONTREAL

CHAPEAUX Pour le printemps de 1897

Agent de gros au Canada
des célèbres fabricants suivants d'Angleterre :

W. WILKINSON & GIE, GORDON, BENNETT & GIE,
HENRY CARTER, JOHN WHITE & GIE.

Qualité, Genre et Fini Insurpassables

Z. PAQUET

7 Place Victoria, MONTREAL.

165 = 171, rue St-Joseph, QUEBEC

Et au char :

Foin pressé No 1 (vieux).....	11 00 à 11 00
do do do (nouveau).....	0 00 à 10 00
do do No 2 (vieux).....	9 00 à 10 00
do do do (nouveau).....	0 00 à 9 00
Paille d'avoine.....	4 00 à 4 50

AU COMMERCE GRAIN ET FARINE.—
Comme par le passé MM. les marchands
trouveront toujours ce qui leur sera
nécessaire en farines, son, gru, moulée,
pois à soupe du Haut-Canada, avoine,
moulée de blé-d'inde américain au No
253, rue St. Paul,

Chez

Tel. Bell 2664

E. DUROCHER.

TOUR DU MONDE.— "Journal des voyages et
des Voyageurs" — Sommaire du No 31 (22 août
1896) — 1o Voyage aux mines d'or du Transvaal,
(suite), par M. de Launay, avec onze gravures d'a-
près des dessins et photographies de l'auteur. — 2o A
travers le Monde. La mission commerciale lyon-
naise en Chine (1er article). L'Equipe française
aux régates de Henley; Gerard Rehls. Livres et
cartes. Sept gravures d'après des photographies
originales. — 3o Conseils aux voyageurs: — La pêche
en voyage (A. Goud), avec quatre dessins dans le
texte. — Illustration de: A. Paris, Myrbach, E. Zier,
etc.

ABONNEMENTS : Un an, 26 fr. Six mois, 14 fr.
Bureaux à la librairie Hachette et Cie., 79 boule-
vard Saint Germain, Paris.

PROVINCE DE QUEBEC

Cour Supérieure.

ACTIONS.

DÉFENDEURS. DEMANDEURS. MONTANTS.

Clifton		
Smith Chas. & Son	J. B. Goodhue	153
Eaton		
Stevenson James	E. J. Baron alias Barco	239
Farnham		
Archambault Eudore	D. McMoramy & Co	119
Montréal		
Aumond J. A. et al	La Cie d'Imprimerie Commerciale	108
Angell J.	Hon. J. S. Hall et al	4e cl.
Brien A.	F. Galipeau	222
Beauregard T.	W. E. Phillips	5000
Beauregard T.	A. D. Taylor	5000
Barclay Capt. J.	W. Rodden	150
Brisebois Dame A. et vir	A. H. Graham	2e cl.
Bertrand G.	D. Madore	138
Burgess T.	The Birkbeck Co	2586
Bouchard F.	Dame A. Demers	2e cl.
Blais A.	J. R. Wilson	1e cl.
Brouillet G.	A. Lecompte	1325
Beaupré N.	Dame M. Forsyth et vir	405
Blanchard Dame M. R. D. P.	G. S. Wilson	1e cl.
Brunet J. W.	H. Desjardins	1860
Boucher J. A.	A. E. Mallette	115
Canada Axe and Harvest Tool Co. W. Reaside		296
Canadian Fire Extinguisher Co.	H. Doyon	222
Clene E.	Dame H. Wallace et vir	186
Coulson S.	G. O. S. Conway	265
Davidson W. B.	J. A. M. Desève et al	3e cl.

Décarie T.	C. Lefebvre	675
Desfosses J. et al.	Crédit Foncier F. C.	509
Deschamps A.	H. C. Cadieux et al	303
Dumoulin J.	J. W. Shaw et al	120
Deschamps A.	A. L. Kent et al	159
Farrell J.	Dame M. Corcoran	120
Frenette T.	Dame P. P. Gosselin	139
Finnie C.	W. Evans	175
Fortier E.	Dame D. Lemire et vir	2e cl.
Fraser W. J. B.	Dame H. F. Kimbr	153
Gariépy W.	A. Perreault	4e cl.
Gaudin T.	H. Rochon	375
Grace J.	F. Phillips	291
Giroux V.	W. W. Ogilvie	226
Guilbault E. E.	H. Hamilton et al	1e cl.
Groulx F.	Dame R. B. Ravary	120
Guertin R.	E. Tougas	291
Giroux A. et al.	H. S. Phillips et al	103
Gervais C. A.	G. W. Badgley	100
Hamilton, H. et al.	B. D. Johnson	4e cl.
Hébert, G.	M. Phelan	115
Hurtubise, A. L.	J. J. B. Gosselin	197
Hammill, W. et al.	P. Hammill	1e cl.
Hibbard, W. R. et al.	A. Brenner	300
Hurtubise, A. L.	Cité de Montréal	747
Hurtubise, A. L.	J. Soucisse	820
Hedge, H.	J. Leduc	130
Hurtubise, Dame C.	C. E. Paquette et al	138
Hutchison, J. H. et al.	Dame M. R. Geneau	2e c.
Jeffrey, A.	Dame M. L. Bouchard	467
Jackson, P.	J. A. M. Desève et al	1e cl.
Ki-sock, D. B. et al.	G. B. McCombe	964
Kesh, J. et al.	Dame E. Bell et al	236
La Cie de Publication "La Patrie"	et al	
	Hon. J. Royal	270
Leblanc, J.	H. Fournier	156
Laporte, N.	Dlle J. Jodoin et al	4e cl.
Lambert, Dame J.	J. Adams et al	633
Leduc, B.	J. Monette	422
Legault, A.	G. Demers	325
Leroux F.	E. Roy	3e cl.
Leduc A. fils.	H. Thauvette	108

Manufacture PINCEAUX

...de...

DE LONDON....

Employé sur tous nos pinceaux qui ont besoin d'être bridés.
Aucun nœud nécessaire. Aucune charge extra. Demandez notre catalogue
Pinceaux et Brosses de
toutes descriptions

THOS. BRYAN, LONDON, Ont.

D. R. WHITEHEAD, Agent pour la Province de Québec.
Bureau et Salle d'Echantillons: Bâtisse Impériale, 107 St-Jacques, MONTREAL.

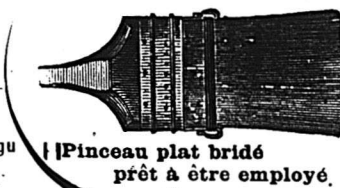

Brevetée en Angleterre, en
Allemagne et en France.

DUCKET, HODGE & CIE

Exportateurs de

BEURRÉ et FROMAGE

Et Marchands de Provisions en Général,

104 Rue des Sœurs Grises

Coin de la rue William. MONTREAL.

THE EDWARD CAVANAGH CO'Y

MANUFACTURIERS ET IMPORTATEURS

DE QUINCAILLERIES,
HUILES,
PEINTURES,
CHARBONS, ETC.

2547 à 2553 rue Notre-Dame, MONTREAL

Coin de la rue des Seigneurs.

Bell Tel. 8025

BENNING & BARSALOU

La plus ancienne maison d'Encanteurs en Canada.

Encanteurs de Commerce et Marchands à Commission.

86 ET 88 RUE ST-PIERRE, MONTREAL

Références: LA BANQUE DU PEUPLE, LA BANQUE DE MONTREAL

Encans opérés pour toutes les branches du commerce. Correspondances et consignations sollicitées.
Avances de fonds au besoin. Retours prompts.

Téléphone 1744. Boîte de Poste 215.

Ventes de meubles traitées avec soin et promptitude. Nous pouvons opérer ces ventes avec
tous les avantages possibles.

Voici le temps d'acheter

EPICES



ENTIÈRES



POUR MARINADES



Les Marques PURE GOLD sont les Meilleures

PURE GOLD M'FG. CO. 31 & 33 FRONT ST. EAST. TORONTO.

Agence à Montréal: 394 RUE ST-PAUL.

Téléphone 685

Livinson I.	H. C. St Pierre et al	280
Lee Thomas	H. B. Brown	166
Logie R. et al.	P. E. Panneton	1231
Lemieux J. B.	Toronto Radiator Mfg Co	162
Labelle F.	J. Dulude	118
Lalonde E.	G. Lullham	20 0
Lefebvre F.	C. O. Lamontagne sr et al	25
Léveillé Jos.	Dame C. A. Pelletier et vir	399
Lomer Dme E. M. H. et vir.	Dme A. Bow et al	1e cl
Lambkin J. B.	H. S. Phillips	100
MacDonell C. A.	C. W. Coates	293
Morache J. R.	J. E. Fyfe et al	163
Moril E.	Hon. L. F. R. Masson et al	17471
Montreal Land and Improvement Co.	A. Desjardins	100
Montreal Water and Power Co.	C. A. Geof- frion et al	170
Meunier A.	J. U. Emard	371
Montreal Street Ry. Co.	Dame M.-C. Steed	501
McGee J. A.	J. M. Duggan	192
Migneault J. O. C.	E. May	178
Mining Co. of Quebec	H. S. Phillips et	306
Milieur L.	Capt. B. J. W. Birch	4639
Murphy P.	Dame B. McCarthy	2e cl.
Nadeau T.	A. Hudon	150
O'Brien W. D.	La Banque Nationale	2706
O'Connor C.	Hon. L. F. R. Masson et al	989
Peachy A.	Dame A. Menard et vir	199
Page R.	J. DeWitt	230
Prieur Dame A.	Dame M. Labrance	113
Pigeon A. E.	E. Desrosiers	5020
Paret A. et al.	Trust and Loan Co	2200
Pigeon A. P. et al.	L. N. Demers	199
Prévost F.	Crédit Lyonnais	194
Roy A.	Dame M. L. Dubois	2e cl.
Robitaille J. A.	Dame M. J. d'Orsonnens et al	3345
Robert Dame A. et al.	E. C. P. Guy et al	550
Richelieu & Ontario Nav. Co.	J. W. White et al	100
Roy F. X.	Dame I. Matte	2e cl.
Robineau M.	J. H. Mayrand	182
Royal Victoria Hospital.	F. W. Cooper	10000
Somerville J.	J. W. Evans	132
Senechal O.	H. Lussier	105
Senssenvoin M. et al.	S. A. Volensky	495
Shallow F. D.	M. de Beaujeu	3e cl.
Smith C. et al.	H. MacKenzie et al	3e cl.
Scott John et al.	East Tps Bank	150
Scott John.	East Tps. Bank	170
Serre A.	Dame M. Levas	1730
Spagnoli E.	M. Ridini	520
St. James C.	C. Depocas	130
St. Johns Presbyterian Church	N. Métiévir	10016
St. Pierre F. X.	Dame L. Charlebois	2e cl.

Tichman G. et al.	Laprairie Pressed Brick Co	586		
Turel A. E. et al.	J. C. Lacoste	177		
Tees W. et al.	D. W. Kearn et al	131		
Vincent F.	A. Lamarche	100		
Vaillancourt J. et al.	Dame M. Dagenais	2e cl.		
Vallée C.	Carling B. & M. Co	519		
Williamson D.	D. J. Armstrong	1e cl.		
Wolf M. et al.	S. Beaudin	107		
Wood J. B.	T. Gougle	217		
North Stukely				
Gervais Louis S.	Miller & House	753		
Notre Dame de Bonsecours				
Deslauriers Marie	J. Ouellette	150		
Québec				
Bou langer T. J.	E. Lacroix	1449		
Fry Edward C.	E. Paquet	10		
Gauvin B.	A. Bedard	125		
Guay J. F. et al.	W. Blais	105		
Sewell Barney et al.	A. Charlebois	761		
Trudel Marie L. et al.	L. St Pierre	150		
Trudel Ignace.	L. St Pierre	150		
Scotstown				
McAulay Donald et al.	East Tps Bank	175		
McDonald J. D. et al.	East Tps Bank	150		
Stottsville				
Hebert Charles et al.	F. O. Lewis et al	119		
Ste Catherine				
Coughlin John.	F. E. Auger	105		
St Germain de Grantham				
Cardin Paul.	C. Beaudry	104		
St-Grégoire				
Prince A.	F. G. Therien	195		
St-Hyacinthe				
Comtés Unis (La Cie des)				
Seurs du Précieux Sang			1376	
Comtés Unis (La Cie des)				
J. Jacques (dommages)			600	
Comtés Unis (La Cie des)			J. C. A. Pilon	122
L'Union St. Joseph			N. Catana (dommages)	1015
St Laurent				
Noel Jos.	A. Roy	1335		
Ste-Prudentienne				
Auger Michel.	St Hyacinthe Bank	648		
St Simon				
Birtz Geoffroy	F. Morin	450		

St-Tite		
Berard Geo.	G. Lasalle esqual	120
St-Valentin		
Lamoureux, Delle Aglare et al.	Dame Sarah Mussen	150
Ware		
Auger, Adolphe A.	Banque St-Hyacinthe	648
Yamachiche		
Drew, Aimé.	G. Lasalle esqual	120
Cour Supérieure.		
JUGEMENTS RENDUS		
DEFENDEURS. DEMANDEURS. MONTANTS		
St Hyacinthe		
Boucher, Dame Thais et vir.	T. Bolduc et al	447
St Jean.		
Many, Antonio	T. Côté	179
Cour de Circuit		
JUGEMENTS RENDUS		
DEFENDEURS. DEMANDEURS. MONTANTS		
Chambly		
Savage Chs.	A. Falcon	36
Fraserville		
Pelletier N. G.	Cie Masey Harris	45
Grenville		
Labelle F. H., jr.	J. Luttrell	30
La Présentation		
Plante Mde Marguerite	Mde V. Salois	4
Magog		
Morin F.	T. H. Lee & Son Co. Ltd	30
Morin F.	Bank of Montreal	25
Montréal		
Aubertin Alf.	T. Cushing	11
Aspinall Dan.	J. M. Dufresne et al	23
Bridges Jos.	J. W. McNeil	36
Chartrand M.	Z. Fontaine et al	11
Caron Jos.	A. Mathieu	18
Deslauriers Félix.	P. G. Martineau	13
Forget Is.	C. Drapeau	30
Forget Dame P.	E. R. Gareau	14

Galarneau Jos.	Dame A. Perreault	10
Gravel A.	J. E. Hughes	32
Gratton Franc.	J. Tallion	50
Gaudry Arthur	J. N. Provencher et al	16
Geddings Albert	A. Crawford	39
Hortenstein J.	W. T. Miller et al	17
Hemond Geo.	F. Dubois	17
Howard Thos.	R. J. Tooke	26
Howard Thos.	H. J. Tooke	31
Jutras Jos.	J. Duval	31
Lefebvre Jos.	G. Vandellac	25
Lessard Théop.	W. H. D. Young	30
Loiselle Jos Z. O.	W. J. Rafferty	20
Lapierre Alf.	F. Lapointe	16
Laporte Nap.	W. McNally	60
Lessard Théop.	W. H. D. Young	30
Lochvar Dame N.	J. P. Côté	29
Murray Fras.	A. Robillard	28
Maltice Gregor	E. S. Reynolds	59
Morrier Dame Celina	Dame Fortier	20
Provost, F.	J. Contant	11
Pullan, Wm. G. sr.	G. F. Hartt	17
Proulx, Jos.	J. Paré	22
Papineau Denis	F. A. Mathieu et al	33
Perron, Nap.	F. G. Beaulieu	23
Poiré Philias	C. Drapeau	8
Roy, Eusebe	G. Vandellac	10
Reid, Andrew	P. Desormiers	12
Rodden Thos.	F. E. Thompson	15
Rowe, F. Walter	C. Chaput	26
Singer, Julius	C. H. Stephens	41
St. Yves, Ant.	L. Riopelle	35
Stephens, Geo. H.	B. Goldstein	41
Singer Julius	C. H. Stephens	35
Webb, H. M.	G. Wejls	53
Roxton		
St Martin Théophile	H. Wright et al	7
Sherbrooke		
Précourt Arthur	G. Long	4
Thériault Peter	G. Long	11
Ste-Anne de Bellevue		
Legault Pascal et al.	P. S. Doyle	40
Sto-Cunégonde		
Anderson Jas. T.	J. M. Dufresne et al	19
Bélisle Jos.	D. Brisebois	28
McCloy John	E. Godon	27
St Dominique		
Lemonde Joseph	C. Orsali	10
Phaneuf Philias	P. Dussault	5
Ste Geneviève de Batiscan		
Thibault Trefflé	P. Massicotte	33

St-Henri		
Houle Fra.	O. Charlebois	27
Davoust Olivier	A. Demers	18
Masson Ferd.	P. Tessier	32
St-Hyacinthe		
Lachpelle Jos.	E. Ostigny	7
Lane Edward	L. Paré	16
Viens Louis	O. Brodeur	11
St Jean		
Lamoureux Dame Albia	T. Côté	18
St Luc		
Lacontine, Joseph O.	P. Cherowelle	17
St Louis		
Bouchard Frs.	V. F. Jasmin	19
St-Martin		
Livernois Pierre	A. Roy	42
Ste Monique		
Joly Anthime et al.	H. Laniel	53
Trois Rivières		
Lachance Pierre	F. Massicotte	6
Windsor Mills		
McDoal Herbert J.	A. Trudeau	37
Windsor		
Moore James et Marcus	L. Roy	43

D'après l'Agriculturist, on évalue la récolte de tabac pour cigares aux Etats-Unis à 250,000 boîtes, soit à raison de 350 lbs par boîte, une récolte de 87,500,000 lbs de tabac. La consommation pour l'industrie cigarière est en moyenne de 87,000,000 lbs par an. Dans ce chiffre sont compris 22,000,000 lbs de tabac importé, il en résulte que le surplus de la production du pays pour 1896 sera de 22,000,000 lbs. Cependant de ce chiffre, il faut déduire plusieurs millions de lbs pour l'exportation et plusieurs autres millions, c'est-à-dire, la grande masse de tabac de remplissage qui n'est pas utilisable dans l'année qui suit la récolte. Néanmoins, il est bon d'avoir un surplus de récolte, car une bonne année est généralement suivi d'une ou de plusieurs mauvaises.

Renseignements Commerciaux

PROVINCE DE QUEBEC

CESSATIONS DE COMMERCE

Bedford—Gilmour Paint Works ; Geo. S. Walsh.
 Montréal—West End Rubber Co.
 Québec—Pelletier H. A. épïc ; établissement fermé.
 St Alexandre—Pelchat François, mag. gén. ; L. J. Parent succède.

CESSIONS

Montréal — Ward & Caldwell, négociants.
 Bazinet D. dit Bernier, contracteur.
 Harold (The) Raphael Mfg., Co.
 Naubert & Cie., nouv.
 Laporte N. & Fils, mfr., quincaillerie.
 Pagé Réal, boulanger.
 Vaudry Charles, jr., épicerie.
 Québec—Tremblay Jos., hôtel.
 St Cyrille de Wendover — Roy & Robinson mag gén.

CONCORDATS.

Montréal—Thériault Mlle C., nouv. ; à 40c dans la piastre.

CURATEURS

Montréal—A. W. Stevenson à B. Levin & Co, fourrures en gros.
 Ross et Charette à P. R. Demerle, pharmacien.
 Racine—Ernest F. Devarenes à Samuel Jameison, mag. gén.
 Sherbrooke—George Lefavre, de Québec à Mde Ellen Turgeon, mag. gén.

**Soyez
Econome**

L'année est dure

N'achetez aucun meuble avant d'avoir vu notre assortiment et jugé de nos prix

Cet ameublement de chambre à coucher, en chêne solide, 7 morceaux

\$21.50

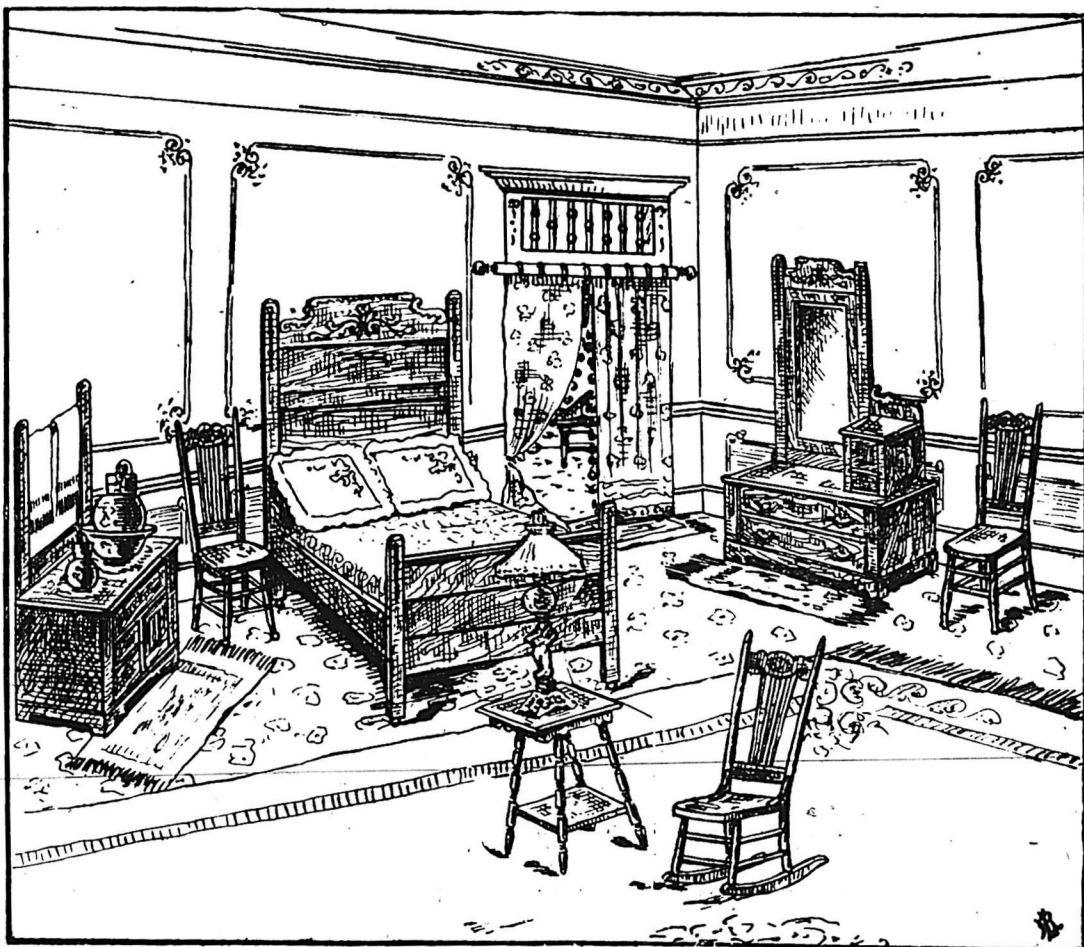

CHEZ N. G. VALIQUETTE, 1575, rue Ste-Catherine

DÉCÈS

Kinnear's Mills — Kinnear, Albert, mag. gén.

Montréal—McNamee, G. R., tabac, etc.

DISSOLUTIONS DE SOCIÉTÉS

Beauce Juncé — Asselin et Bilodreau, mag. gén., Bi odeau continu seul.

Granby—Mail Printing & Publish. Co. *Montréal* — Garipey & Corbeau, briquetiers.

McDonald, J. & Co, chaussures.

Galipeau & Cie, contracteurs.

Hébert & Cie, bouchers.

Lalumière & Lafontaine, tailleurs.

Morin, C. D., droguiste, etc.

Edson, M. G. & Co, chocolat

Rivière à Pierre — Voyer & Lapointe, tailleurs de pierre.

St. Henri de Montréal—Delage, Théophile & Cie, peintres.

EN DIFFICULTÉS

McCarthy Thomas J. restaurant ; conteste demande de cession.

Morris George, modes ; assemblée de créanciers le 3 Sept.

Rickner Charles & Co, fruits en gros et en détail.

Dupuis frères, offrent 30c dans la piastre.

Proctor W. J. & Co, cigares et barbier ; établissement fermé.

Ward & Caldwell, chaussures ; ass. des créanciers le 5 Sept.

Bazinet dit Bernier, Damase, contracteur.

St Cyrille de Wendover — Roy & Robinson, mag. gén. ; ass. des créanciers le 4 Sept.

FONDS À VENDRE

Montréal—Beaudry J. P. imprimeur ; par encan.

Montréal Sterelized Milk Co., par encan.

Levin B. & Co., fourrures ; encan 10 sept.

Naubert E. & Cie., encan le 3 Sept.

Dolan François, nouv.

Roch Louis, foin et grain ; encan le 10 Sept

Mallette Joseph, foin, etc., encan le 9 Sept.

Québec—Béland & Martineau, bois de sciage ; encan le 15 Sept.

Ripon—Montpellier L., mag. gén. ; par encan.

Ste Cunégonde — Robert L. F & Cie., nouv ; par encan.

FONDS VENDUS

Champlain —Dubord, E., mag. gén., à 55c dans la piastre.

Montréal—Miron, Roméo, chaussures à 66c dans la piastre.

Levesque, J. E., foin et grain.

Crevier, S E, plombier.

Jacques Cartier Printing Co.,

Raid's Market, par huissier.

Sherbrooke—Lorange M. H., nouv ; à 62c dans la piastre.

Odell C. J., & F. W., brasserie à S. C. Nutter.

St Rémi—Thérien & frères, mag. gén. à 50c dans la piastre.

St Philippe d'Argenteuil—Lalonde D., mag. gén. et forgeron seulement cette dernière industrie.

INCENDIES.

Montréal—Sclater Asbestos Mfg Co., 888.

Québec—Poitras Joseph, hôtel.

Saville A., confiseur.

Tanguay Jos., patinoir.

NOUVEAUX ETABLISSEMENTS

Bedford—Gilmour Paint Works, Hiram A. Be-t.

Bolton Tp. — Wedge Bros., bois de sciage Edgar A. et Jérôme B, Wedge.

Carillon—Ladouceur Jos., épïc. *Charlesbourg* — Fréchette & Frères, mfg de tabac ; Ovide Fréchette et Edgard Miller.

Lévis—Stadacona Cigar Co., Ovide Dugas dit Labrèche et J. B. Roy.

Montréal—Beaulieu & Pigeon, épïciers Meunier & Vandelic, pompes funèbres.

Populus M., foin et grain.

Watt A. & Co., agents de manufacture ; Wm. B. Arnold, jr., et Archibald Watt.

Wolff M. A. & Co., sous vêtements de dames ; Morris A Wolff et Moses Hansher.

Boyer J. A., contracteur.

International (The) Exhibition agency Co., George Myron Deville.

McDonald & Wallace, manuf. de chaussures ; John McDonald et Wm. Wallace.

Odgen J. & Co., confiseurs ; Octave Brodeur vve. de James Odgen et Joseph L. J. Odgen.

Tremblay G. & Son, foin et grain ; Aimé Daignault et Emery Larocque.

Forsyth William et Edward Hicks, agents à commission ; Wm. Hunter, Forsyth et Edward Hicks.

Leriot P & Co., fruits etc.

Massé J. U. & Cie., chaussures ; Dame Donalds Lalonde épée, de Joseph Ulric Massé.

Bachman & Mendell, Mfg., de casque.

Boston (The) Rubber Co., of Montréal.

Deux Cartes Gagnantes

LA PREMIERE COMMANDE

Quand vous avez convaincu un client d'essayer le :

SCOTCH WHISKEY DE MITCHELL

Vous pouvez être certain que cet essai a créé un adepte. Il est pur, vieux et doux. Voilà pourquoi ce whiskey a gagné deux médailles à l'exposition de Glasgow.

UNE DEUXIEME COMMANDE

Est certaine après que vous aurez eu un premier ordre pour

LE COGNAC P. RICHARD

Il a été prouvé pur par l'analyse. Le cognac favori en Europe. Il devient de plus en plus populaire au Canada.

LAPORTE, MARTIN & CIE, :: :: Seuls Agents pour le Canada,
Nos 72 — 78, Rue St-Pierre, :: :: :: :: :: MONTREAL

La Poudre à Pate



de McLAREN ✦

Est une Marchandise honnête et justement l'article avec lequel on peut établir ou étendre un commerce.....

Les premières maisons..... d'épiceries se font une loi d'en tenir constamment en stock. :: :: :: :: ::



GRATIS

Avec 36 paquets ordinaires de GOMME TUTTI FRUTTI, ce qui équivaut a une boîte.

Ayez-en un de votre fournisseur

Un Pot à Crème.

Adams & Sons Co., 11 & 13 Jarvis St., Toronto, Ont.

STOCK COMPLET

TOUJOURS EN MAINS

GANTS PEWNY

EMIL PEWNY & CO.,
BATISSE DU SUN LIFE,
MONTREAL.

N.B. Nous vendons actuellement un gant de kid à 4 boutons, en noir ou en couleur, à \$4.50 net. Ecrivez pour des échantillons.

Laniel M. & Cie., bouchers; Moïse Laniel et Herménégilde Laniel.
Léveillé et Ouimet, plâtriers; Ferdinand Léveillé et Frédéric Ouimet.
Mattinson James, plombiers ont ouvert une succursale à St Lambert.
Montreal (The) Lithographing Co., Agnew Wm., meubles.
Lynn Shoe Co., John Goodenough Lynn.
McCaffrey E. & Co, buanderie, etc.
Québec—Coté, A. N., nouv.
La Royale Mfr de Chaussures.
Drolet & Cie, confiseurs, Octave Drolet et Mary Cousin.
Légaré, J. B. D., farines en gros.
Sutton — Sutton (The) Water Supply Co, Robert T. McDonald, L. E. Dyer et C. M. Boright.
St-Alexandre—Parent, L. J., mag gén
St-Jérôme—St. Jerome (The) Power and Electric Co, demande incorp.
St-Philippe d'Argenteuil—Verville, G, forgeron.
Thetford Mines — Doyon, J., fbrblantier.

PROVINCE D'ONTARIO

CESSATIONS DE COMMERCE

Belleville—Lockhart Ida, modes; Mde A. H. Van Norman succède.
Otterville—Fish J. W., jr, imprimeur; Fish et Petit succèdent.
Petrolea — Hackett Wm., hôtel; W. Flanagan succède.
Peterboro—Dolau James, hôtel; Wm. Dineen succède.
Renfrew—Yake Ide, liqueurs.

CESSIONS

Beeton—Reynolds G. E., chaussures.
Bothwell—Luke W. H., forgeron, etc.
Dresden—Kimmerly James, confiseur.
Essex—Hart William, confiseur, peintre, etc.

London—Brady George E, contracteur.
North Grower—Hynes James, sellier.
Ottawa—Scott Marshall O, marchand.
Paris—Keaveny John P., tonnelier.
Preston—Winterholt George, charbon.
Renfrew—Parker Charles C., charpentier.
Sarnia — Eacrett C., chaussures et sellier.

JOURNALE DE LA JEUNESSE. — Sommaire de la 1238e livraison (22 août 1896). — Deux frères par Mme P. de Nanteuil. — Les oiseaux-mouches, par Mme Gustave Demoulin. — La neige et la grive, par Marie de Lacretelle. — La pâte à papier. — Tous jeunes, par A. Verley. — Au pôle nord en ballon, par Daniel Bellet. — Chaque livraison, 40 cent.
ABONNEMENTS : Un an, 20 fr. Six mois, 10 fr.
Hachette & Cie, boulevard Saint-Germain, 79, à Paris.

C. H. BRANCHAUD

COMPTABLE, A. DITEUR et COMMISSAIRE

97 rue St-Jacques, Montréal

Spécialité: Règlement des Affaires de Faillites.

BILGDEAU & RENAUD

COMPTABLES, AUDITEURS ET COMMISSAIRES,
No. 15 rue St - Jacques, Montréal

Spécialité :

Règlement des Affaires de Faillites.

Téléphone 2003

CHS. DESMARTEAU

Comptable, Auditeur et Commissaire

No 1598 rue Notre-Dame.

SPECIALITE :

REGLEMENTS D'AFFAIRES DE FAILLITES.

Ventes par le Shérif

F. F. No 1190 — THE WASHINGTON BUILDING TRUST COMPANY vs JOSEPH OUIMETTE.

Deux lots de terre situés dans le quartier Saint-Denis, cité de Montréal; bornés en front par la rue Saint-Hubert, les dits deux lots connus aux plan et livre de renvoi officiels du village incorporé de la Côte Saint-Louis, comté d'Hochelaga, district de Montréal, sous les numéros huit cent seize et huit cent dix-sept, de la subdivision du lot originaire numéro sept, contenant, les dix deux lots ensemble, cinquante pieds de front par cent neuf pieds de profondeur, mesure anglaise, plus ou moins—avec les fondations d'une maison incendiée, les dits deux lots formant ensemble qu'une seule et même exploitation.

Pour être vendus en mon bureau, en la cité de Montréal, le DOUZIEME jour de SEPTEMBRE courant à ONZE heures de l'avant-midi.

F. F. No 2532. — ADOLPHE TRUDEAU vs JOSEPH THUOT dit DUVAL.

Un terrain étant la partie nord-est d'un lot de terre connu aux plan et livre de renvoi officiels du village de Longueuil, sous le numéro cent quatre-vingt-onze, situé dans la ville de Longueuil, comté de Chambly, et borné en front par la rue Saint-Charles, en profondeur par le Fleuve Saint-Laurent, d'un côté au nord-est par le lot numéro cent quatre-vingt-douze, des dits plan et livre de renvoi officiels, et de l'autre

côté au sud-ouest par le résidu du dit lot numéro cent quatre-vingt-onze—avec les bâtisses sus-érigées, dont un moulin à bois et ses machineries, tels qu'engin, bonilloires, machines à planer, scie à colombage, un sticker, un tour, deux machines à dresser le bois, une machine à mortaise, une machine à fenons, une scie à ruban, toutes les courroies (straps), etc., qui font partie du dit moulin.

Le dit terrain mesure un demi-arpent de front sur la rue Saint-Charles, sur la profondeur qui se trouve à partir de la rue Saint-Charles à aller au fleuve Saint-Laurent.

Pour être vendu à la porte de l'église paroissiale de la paroisse de Saint-Antoine de Longueuil, le DOUZIEME jour de SEPTEMBRE courant, à DIX heures de l'avant-midi.

F. F. No 3736.—LA BANQUE NATIONALE vs GEORGE BEAUCAGE.

Un emplacement faisant front sur la rue Irvine, dans la ville de Westmount, contenant environ vingt-six pieds six pouces de largeur en front et environ quarante-cinq pieds de largeur en arrière sur quatre-vingt-quinze pieds trois pouces sur la ligne du côté nord-ouest, et connu comme subdivision numéro soixante et neuf, du lot numéro mille quatre cent trente-quatre (Nos. 1434-69), des plan et livre de renvoi officiels de la paroisse de Montréal, avec le droit de passage en commun avec autres dans et à travers la ruelle connue comme subdivisions trente, soixante et dix et soixante et onze, du lot numéro mille quatre cent trente-quatre, sur le dit plan officiel (Nos. 1434-30 70-71).

Pour être vendu dans mon bureau, dans la cité de Montréal, le QUATORZIEME jour de SEPTEMBRE courant à DIX heures de l'avant-midi.

A. F. F. No. 885—MARGUERITE JOAS-SIM vs ATHANASE DAoust

1o Un terrain situé en la Nouvelle-Côte-Sainte-Catherine, paroisse de Saint-Télesphore; bornée en front par le chemin public de la dite Nouvelle-Côte-Sainte-Catherine, connus sous le numéro trois cent trente-sept (No 337), des plan et livre de renvoi officiels de la paroisse de Saint-Télesphore, comté de Soulanges—avec une maison en bois magasin, remise, grange et autres bâtisses sus-érigées.

2o Une terre située dans la paroisse de Saint-Télesphore, concession des Anges Ouest; borné en front par le chemin public de la dite concession des Anges, connue sous le numéro cent quatre-vingt-seize (No. 196), des plan et livre de renvoi officiels de la paroisse de Saint-Télesphore, comté de Soulanges—sans bâtisses.

3o Une autre terre située dans la paroisse de Saint-Polycarpe, concession de la Rivière à Delisle, côté nord; borné en front par la Rivière à Delisle, connue sous le numéro quatre cent soixante et quinze (No. 475), des plan et livre de renvoi officiels de la paroisse de Saint-Polycarpe, comté de Soulanges, moins cependant et à distraire de la dite terre les terrains vendus aux compagnies de chemin de fer Ontario et Québec et Atlantique Canadien; le terrain de cette dernière compagnie, portant le numéro 695, et celui de l'autre

dite compagnie portant le numéro 693, sur le dit plan, ainsi que la partie subdivisée de la dite terre telle que décrite sur un plan portant la date du sept octobre mil huit cent quatre-vingt-neuf, signé par l'assistant-commissaire des Terres de la Couronne, et déposé au bureau d'enregistrement du comté de Soulanges—avec une grange dessus érigée.

Pour être vendus comme suit, savoir: paragraphes numéros un et deux, à la porte de l'église paroissiale de la paroisse de Saint-Télesphore, le DOUZIEME jour de SEPTEMBRE courant à DIX heures de l'avant-midi; et le paragraphe numéro trois, à la porte de l'église paroissiale de l'église de Saint-Polycarpe, le MEME jour à TROIS heures de l'après-midi.

A. F. F. No. 762—THE MONTREAL LOAN & MORTGAGE COMPANY vs WILLIAM A. REBURN.

1o Un certain lot de terre situé dans la paroisse de Sainte-Anne, du haut de l'île de Montréal, et connu comme lot numéro trois cent dix-sept (317), des plan et livre de renvoi officiels de la dite paroisse de Sainte-Anne; borné en front par le lac Saint-Louis, d'un côté par le No 318, du dit plan officiel, de l'autre côté par les Nos 315 et 313, du dit plan officiel, et en arrière par le No. 63, du dit plan officiel—avec les bâtisses sus-érigées et améliorations faites.

A déduire du dit lot de terre les parties d'icelui vendues à la compagnie du chemin de fer Grand Tronc du Canada, et aussi au chemin de fer du Pacifique Canadien pour leurs lignes de chemin de fer à travers icelle.

2o Un lot de terre situé dans la dite paroisse de Sainte-Anne, connu aux plan et livre de renvoi officiels, sous le numéro trois cent dix-huit (318), et mesurant, suivant le livre de renvoi officiel de la dite paroisse, cent six arpents et trente-cinq perches en superficie, et tels que compris les bornes suivantes: borné en front par le lac Saint-Louis, en arrière partie par le chemin de la Côte Sainte-Marie et partie par les lots de terre numéros quarante et quatre-huit, des dits plan et livre de renvoi officiels, d'un côté au sud-ouest partie par les lots numéros trois cent dix-sept et soixante et trois, des dits plan et livre de renvoi officiels, et de l'autre côté au nord-est par le lot numéro trois cent dix-neuf, des dits plan et livre de renvoi officiels—avec les bâtisses sus-érigées et améliorations faites.

A déduire du dit lot de terre les parties d'icelui vendues à la compagnie du chemin de fer du Grand Tronc du Canada, et aussi au chemin de fer du Pacifique Canadien pour leurs lignes de chemin de fer à travers icelles.

Pour être vendus à la porte de l'église paroissiale de la paroisse de Sainte-Anne, le QUINZIEME jour de SEPTEMBRE courant, à DIX heures de l'avant-midi.

J. R. THIBAUDEAU, Shérif.

Bureau du Shérif }
Montréal, 2 sept 1896. }

EMILE JOSEPH, L. L. B.

AVOCAT

Chambre 701 }
New York Life Bldg. } **MONTREAL.**

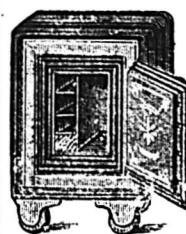

COFFRES-FORTS... "CHAMPION"

A l'épreuve du feu et des voleurs. Manufacturés avec du fer battu. Porte en fer à l'intérieur. La serrure donne 1,000,000 de combinaisons différentes. Douze années d'expérience ont prouvé leur supériorité. Quinze grandeurs en mains. Ecrivez pour notre liste de prix.

S. S. KIMBALL, 577 Rue Graig, Montreal.

SI VOUS VOULEZ

Vous procurer les Dernières Nouveautés en **MEUBLES DE MENAGE**

Et aux plus Bas Prix du Marché — ALLEZ CHEZ —

RENAUD, KING & PATTERSON

652 rue Craig, Montréal.
Réductions spéciales aux acheteurs hors de Montréal qui mentionneront le "PRIX COURANT."

A Vendre ...ou A Louer..

MANUFACTURE
d'Eaux Gazeuses et de Ginger Ale.

AUSSI **AGENCE**
POUR LA BIÈRE "DOW."

CONDITIONS DES PLUS FACILES

S'adresser à **P. DIGNARD & CIE**
No 220 RUE ST-VALIER
QUEBEC 23

SOCIÉTÉ FRANÇAISE des FOURNEAUX-VITENSE
DE L'INGÉNIEUR ROUZÉE, PARIS

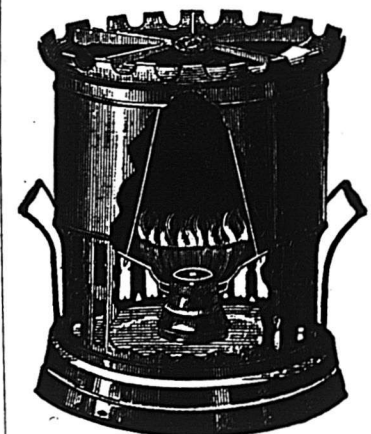

\$2.50

Brûlant tous les Pétroles

Sans odeur ni fumée.

A bec rond intensif à courant d'air. Vente en Gros

ROYER & ROUGIER FRERES

55 rue St-Sulpice, MONTREAL
compte spécial pour le commerce

Chronique de Québec

Mercredi, 2 septembre 1896.

Comme il était facile de le prévoir, cette fin de vacance et cet abaissement subit et persistant de température ont un peu activé le commerce général. Les visiteurs étrangers, qui ont été encore nombreux cette semaine, ont été naturellement surpris par ce froid hâtif et ont été forcés de profiter de leur séjour à Québec pour faire des achats assez considérables de fourrures. Les grands magasins du genre en ont largement bénéficié.

La rentrée des classes a aussi fait marcher raisonnablement le commerce des nouveautés.

Des gelées blanches ont malheureusement un peu gâté la belle apparence des moissons; on signale, sans que je puisse l'assurer, des dégâts assez considérables dans la région du Lac St-Jean. Espérons que cette mauvaise nouvelle ne se confirmera pas.

On se plaint beaucoup que la construction ne va guère, et qu'il n'y aura bientôt, maintenant que l'Hôtel de ville est à peu près terminé, un grand nombre d'entrepreneurs et de menuisiers sans emploi. On semblait compter beaucoup sur les travaux de la construction de la gare du Q. M. & Charlevoix et de l'Electrique.

Il n'en est rien. C'est une vieille bicoque toute lézardée qu'on est à déplacer et à replacer pour en faire la gare du chemin de fer le plus payant de la province; quant à l'Electrique, les 15 ou 20

qui y sont employés à remuer quelques pelletées de terre n'ont évidemment pas d'autre mission actuelle que celle d'empêcher la confiscation du dépôt de \$10,000 fait entre les mains de la corporation de Québec. On dit cependant que tout espoir n'est pas perdu et que le conseil de ville a l'œil sur ce qui se passe.

Nous faisons encore une fois appel à son intervention immédiate et énergique, dans l'intérêt public.

Les divers comités de la corporation ont inauguré leurs séances dans le nouvel Hôtel de Ville. On parle de toute une solennité lors de la première séance du Conseil. Nous applaudissons à cette idée, d'autant plus que nous l'avons suggéré dans ces colonnes mêmes, il y a quelques semaines. C'est un événement capital et l'ère de régénération qui s'ouvre mérite d'être marquée et de faire époque.

EPICERIES.

Le commerce des épiceries a repris sensiblement vigueur; la rentrée à la ville de la plupart de nos concitoyens en villégiature y a contribué pour beaucoup.

Les sucres sont au même point sans tendance ni à la hausse ni à la baisse.

Sucres : Jaunes, 3½ à 4c; Powdered, 6c; Granulé, 4½ à 4¾c. Paris lump 6½c à 6¾c.

Sirops : Barbades tonnes, 30 à 32c; Tierce, 33 à 35c.

Conserves en boîtes : Saumon, \$1 35 à \$1.55; Homard, \$2 00 à \$2.15; Tomates, 85 à 95c; Pois, 85c à 90c; Blé-d'inde, 80 à 90c.

Soda à laver, de 80 à 90c; do à pâte, \$2 40; Empois, 4½c; do, satin, 7½c; caustique cassé, \$2.25 à \$2.50; Gros Drums, \$1.75 à \$2.00. "Corn-starch" No 1 6½c; do, No 2, 5½c la lb.

Allumettes : Cartes, \$3.00; Telegraph, \$3 60; Telephone, \$3.30; Dominion, Lévis et Royal, \$2.00; Dominion Extra, \$2.50; Phoenix, \$2.75.

Huile de charbon : Canadienne, 14½ à 15c; Américaine, 21c gal.; Huile noire, 8½c gal; Coal Tar, \$3 le qrt; Huile à machine, 20c gal; Huile de morue 32½ à 33c gal; Huile de Loup-Marin 32½ à 33c.

Tabac Canadien : Feuilles 8c à 12c; Walker 14c à 15c.

FARINE, GRAINS ET PROVISIONS

Il y a eu hausse sur la farine forte de boulanger, mais les prix sont actuellement comme cotés ci-dessous.

Farine (en poche) : Fine \$1.15 à \$1.25; Superfine, \$1.30 à \$1.35; Extra, \$1.40 à \$1.50; Patente, \$1.90 à \$2.10; S. Roller, \$1.70 à \$1.80. Forte à levain \$1.85 à \$1 90.

Grains : Avoine par 34 lbs "Province" 28 à 30c; do "Ontario," 30 à 32c, son 55c à 65c; orge 50 à 55c; gruau \$3 25 à \$3.75.

Lard : Short Cut, \$12.50 à \$13 50; sain-doux composé, en seaux, \$1.15 à \$1.25; do pur, en seau, \$1.50 à \$1 60; do chaudières, 7 à 7½c.

Morue No 1, \$4.00; No 2, \$3 25.

Fromage : Grosse meule, 8½c; petite meule, 9c.

Beurre : De beurrerie, 19 à 20c; de la ferme, 13 à 15c.

Œufs, 10 à 11 cts doz. Il y a eu, toute cette semaine, beau-

Un choix considérable de GRU ET FARINE A ENGRAIS

DEMANDEZ NOS PRIX ET ECHANTILLONS ET VOUS SEREZ CERTAINS D'AVOIR SATISFACTION CHEZ

J. A. PLAMONDON

Coin des rues Dalhousie et St-André, Basse-Ville, QUEBEC

GRAINS DE SEMENCE

Blé fte, rouge et blanc du Manitoba, Blé blanc de Russie, Blé à barbe d'Ecosse, Avoine Pois, Sarrasin, Lentille, Graine Mil canadien et américain, Graine Trefle rouge, Alsike, blanc, Vermont, etc.

PLATRE A TERRE

AUSSI

FLEUR, LARD, JAMBON, SAINDOUX, BARLEY, ET ETC.

J. B. Renaud & Cie, 126-140 rue St-Paul, Québec

ATTENDU PROCHAINEMENT PAR BINE "PEERLESS" UNE CARGAISON DE

MELASSES BARBADES

NAZAIRE TURGOTTE & GIE, - - QUEBEC

Ouverture des Classes

Fournitures d'Ecoles, Classiques français, anglais, latins et grecs. Grands avantages offerts dans les cahiers pour les écoles, ainsi que dans la papeterie.

BOISSEAU & MARCOTTE,

No 13 RUE ST-ANTOINE, QUEBEC.

VERMICELLE ET MACARONI

Vous avez tout intérêt à demander nos échantillons et nos prix avant de placer vos commandes ailleurs.

SIMEON GOSSELIN & CIE, MANUFACTURIERS, 160, RUE SAUVAGEAU, QUEBEC.

FLEUR, GRAINS, LARD, POISSON

HUILE, BEURRE, SEL, SAINDOUX, JAMBONS, BARLEY, CRUAU, FEVES, SON, CRU, MOULEE, ETC., ETC.

PAR

GEO. TANGUAY

Magasins : 33 et 35, 34 et 36 rue St-André, Bureau : 48 rue Saint-Paul, BASSE-VILLE Quais : Rues St-André et Dalhousie QUEBEC

— TELEPHONE 706 —

GEO. BROUSSEAU



FERBLANTIER,

PLOMBIER

ET

COUVREUR

- MANUFACTURE ET REPARATION DE BALANCES----
- ESTAMPES FAITES SUR CUIVRE
- UNE SPECIALITE

Seul Manufacturier du Célèbre Poêle "L'ETOILE."

79-83, rue St-Paul, B. V. QUEBEC.

coup d'animation dans le port, surtout dans le voisinage de la jettée Louise. On y fait une expédition d'animaux vivants, dans d'excellentes conditions. Les choses ne vont pas très vites, mais, évidemment, l'expédition du bétail par le port de Québec est quelque chose qui est dans l'ordre et avantageux pour le commerce. Plus on ira plus cette vérité deviendra sensible et s'imposera aux grands expéditeurs, d'autant mieux qu'il semble avoir été démontré que le projet d'abattoirs pour le service des viandes congelées sur le marché européen, est pour le moins prématuré.

On n'en parle plus depuis les renseignements fournis par les intéressés devant un Comité de la Chambre des Communes. Le commerce de Québec, qui ne s'est pas passionné pour cette entreprise, ne souffrira pas, croyons-nous, de ce qu'elle ait été tuée dans l'œuf.

Deux directeurs et gérants de banques nous disent que les billets se rencontrent librement aux échéances, qu'il n'y a pas trop de demandes de renouvellements et que, d'après les apparences, le commerce de la ville paraît être solide. Les affaires d'automne ne pourront qu'améliorer encore cet état de choses.

L. D.

NOTES SPECIALES.

Ripans Tabules cure bad breath.

On dit que les riz de choix de la Montreal Royal Mills Co. sont d'une qualité exceptionnellement remarquable.

MM. Roméo Prévost & Cie, comptables, auditeurs, curateurs, commissaires, font une spécialité de liquidation de faillites. Argent à prêter.

Chambres Nos 41 et 42, bâtisse des "Chars Urbains," Montréal.

UN COUP DANS LES GANTS DE KID

MM. Emil Powny & Co. ont cassé les prix dans les gants de kid noirs et d'assortis à 4 boutons. Ils ont été envoyés en consignment d'Autriche au Canada par erreur et les droits ont été payés

avant que l'erreur ait été découverte. L'importateur les offre à \$4.50 la douzaine pour couvrir les déboursés.

Le département des fleurs, à l'Exposition de Trois-Rivières sera sous la direction de M. N. Marchaud. Des installations spéciales seront préparées pour recevoir les fleurs en pots et en pleine terre. Les plus grands soins seront apportés pour que les fleurs ne subissent aucun accident. Pour toute autre renseignement s'adresser à N. Merchand, boulevard Turcotte, Trois-Rivières.

Les bourses accordées pour les courses de l'Exposition de Trois-Rivières s'élèvent au montant de \$1630. Les courses dureront quatre jours. Les meilleurs coureurs et trotteurs non seulement de la Province mais du pays seront ici ces jours-là.

C'est donc une magnifique occasion pour les amateurs de courses de venir en notre ville.

Les propriétaires de Beurreries et Fromageries qui viennent à l'Exposition de Montréal, ne devraient pas manquer de visiter mon établissement et de profiter du bon marché exceptionnel auquel j'offre la balance de mon stock d'ici à la fin de la saison. Liste de prix spéciale envoyée sur demande.

Outillages divers, bois de boîtes, extracts de présure, couleur à fromage, préservaline, balance, etc. offerts à des conditions très avantageuses.

Beurre et fromage reçus en consignation.

N. F. BEDARD,

30, 32 & 34, rue des Enfants Trouvés,
Boîte B. P. 62. Montréal.

Tel. Bell 2461.

La Provident Savings Life Assurance Society a adressé à ses porteurs de polices la lettre suivante que nous nous faisons un devoir de publier :

"A en juger d'après les articles publiés dernièrement dans les journaux des deux côtés de la ligne, nous concluons que quelque anxiété règne parmi les Canadiens porteurs de polices au sujet de la monnaie avec laquelle seront payées au Canada les réclamations en cas de décès par les compagnies améri-

caines d'assurances sur la vie, si à la suite de l'élection présidentielle survient un changement dans la politique financière des Etats-Unis. Et, bien que nous ne croyons pas un seul instant qu'un tel changement puisse survenir, nous savons qu'on a pris et qu'on prendra encore prétexte de cette agitation pour provoquer un malaise parmi les assurés canadiens.

En présence de cet état de choses, nous désirons détruire toute anxiété en faisant connaître comme suit ce que fera la Provident Savings à cet égard : Nos affaires au Canada sont d'une importance et d'une qualité telles qu'elles peuvent se suffire à elles-mêmes et, en conséquence, nous avons décidé de déposer en banque à Toronto à l'avenir toutes les collections faites dans le Dominion assurant ainsi toutes les facilités pour payer les réclamations après décès en monnaie légale du Canada ou son équivalent.

Pour faire suite à cette décision de la Provident nous sommes prêts à consentir aux porteurs de polices canadiens le paiement en monnaie légale ou son équivalent de toute réclamation découlant de leurs polices pourvu qu'à l'avenir toutes primes sur ces polices soient payées en monnaie semblable.

Bien que l'attachement de cette lettre à votre police suffise, croyons-nous, à donner une preuve suffisante de nos intentions, nous sommes prêt, sur votre demande, à inscrire la provision nécessaire dans la police même pourvu qu'elle nous soit envoyée par l'intermédiaire de M. R. H. Matson, notre gérant général, 37, rue Yonge, Toronto ou directement au bureau principal, 29, Broadway, New-York City.

Votre dévoué,

CHARLES E. WILLARD,
Président.Ventes de Fonds de Banqueroute
par les Curateurs

Chez Bilodeau & Renaud, le stock de Ernest Dubord, magasin général de Champlain, à L. E. Désilets, moyennant 55c dans la piastre, les dettes de livre ont été vendues 30½c dans la piastre.

VOUS ACHETEZ

...ET JE VENDS DU...

Vinaigre "Eureka"



A L'ESTRAGON

Alfred Robitaille

---LE SEUL MANUFACTURIER DE VINAIGRE (EN ENTREPOT) A---

→ QUEBEC

LS. DESCHENÈS
ENCANTEUR DE COMMERCE

Jobber en Chaussures

No 60 RUE ST-JEAN
QUEBEC

N. B. — Messieurs les marchands de la campagne épargneront de l'argent en venant me faire visite avant d'acheter ailleurs. J'ai constamment en mains toutes sortes de Jobs pour leur commerce.

RIZ.....

PATNA
JAPON
JAVA
BURMAH"MOUNT
ROYAL
MILLS."

...Fantaisie

D. W. ROSS & CO., Agent, Montreal

NOTES COMMERCIALES

Une communication du gouvernement Russe informe le gouvernement Français que le dernier tronçon du chemin de fer Transsibérien sera livré à la circulation le 1er janvier 1900. On ira alors de Moscou à Port-Arthur en 250 heures, soit 10 jours et demi.

La récolte des pommes n'est pas très abondante en Europe, cette année; c'est le contraire au Canada et notre exportation en bénéficiera certainement. Plusieurs vapeurs en ont déjà emporté de fortes quantités à destination de l'Angleterre.

On estime que la récolte du café sera cette année, au Brésil, de 8 millions de sacs, représentant, à raison de 70 fr. par 50 kilog. une valeur de 672 millions de francs. Les Etats producteurs encaisseront, de leur côté, en droit d'exportation une somme de 73,320,000 fr. Malgré ce puissant élément d'échange, la tension du change fait supporter annuellement une perte énorme au Trésor fédéral.

Le projet de loi relatif à l'abatage, dans les ports anglais de débarquement, du bétail de provenance étrangère, après avoir été voté par la Chambre des communes, vient d'être également adopté en 3e lecture par la chambre des lords. Mais, en vertu d'un article additionnel, le nouveau bill n'entrera en vigueur que le premier janvier 1897. Cette disposition a été adoptée surtout en faveur des importations d'Irlande et de certaines provinces de Norvège, ces régions étant reconnues exemptes de toute épizootie. Quant à l'amendement proposé par quelques membres en vue d'établir un régime privilégié et d'exception pour les colonies, il a été repoussé après avoir été combattu par le gouvernement.

NOTES INDUSTRIELLES

Pendant l'année fiscale terminée le 30 juin dernier, il a été fabriqué dans toute l'étendue du Canada 106,016,000 cigares; c'est une simple bagatelle comparativement à la fabrication des cigares aux Etats-Unis. Néanmoins l'augmentation, l'année dernière, a été de plus d'un demi-million, comparativement à la production de l'année précédente. Montréal est le plus grand centre de production, il s'y fabrique près de 40 p.c. des cigares consommés; London, Ont., vient ensuite et fabrique environ moitié moins que Montréal. L'an dernier, London a diminué

sa production de plus d'un million de cigares tandis que Montréal a augmenté de 380,000. L'augmentation à St-Jean a été d'un peu plus du double de ce dernier chiffre. Hamilton et Winnipeg sont ensuite les deux villes qui ont bénéficié le plus d'une augmentation.

Notre confrère *Prometheus* nous apprend que la "Rheinische Gyps-Industrie", de Heidelberg, a fait breveter récemment un procédé de fabrication de clichés en plâtre qui auraient différents avantages sur les clichés en zinc actuellement employés pour l'impression. Le procédé consiste, en substance, à couler sur base en métal une couche environ de 1 à 2 centimètres de plâtre, maintenue adhérente au métal par un ciment de nature spéciale. Sur cette surface, très tendre comme on sait on grave le cliché au moyen d'une pointe en acier. On badigeonne alors le dessin au moyen d'un liquide spécial ayant la propriété de durcir le plâtre (probablement d'une solution à base de silicate de potasse) et le cliché est prêt à servir. Ces clichés ont l'avantage de coûter moins cher que ceux obtenus par la zincographie; ils prennent très bien l'encre d'imprimerie, sont faciles à laver une fois le tirage terminé et peuvent être conservés très longtemps sans altération.

PETITES NOTES

Le service des avis météorologiques est très bien organisé aux Etats-Unis; mais voici qu'on va l'améliorer de façon fort originale au moyen du timbrage météorologique des lettres. Toutes les correspondances postales reçues à la poste de Washington pour être distribuées dans la ville, seront timbrées avec un timbre humide portant, suivant l'usage, la date et l'heure de réception, mais aussi une prédiction météorologique du temps qu'il fera le lendemain, telle qu'elle aura été envoyée par le bureau météorologique. C'est ainsi que les nouveaux timbres humides, qui sont plus grands que les anciens, portent en exergue l'indication: "Demain plus froid," ou encore "neige," "pluie locale," "plus chaud," "gelée," etc. On espère qu'avant peu tous les directeurs des postes des grandes villes imiteront l'exemple donné par M. Villet, directeur du bureau de Washington.

Dans l'assemblée générale tenue dernièrement à Francfort-sur-Mein par la Société centrale de l'industrie allemande des cuirs, un rapporteur a fait savoir que la Société centrale avait reçu de

l'Afrique allemande du Sud-Ouest, par l'intermédiaire de la Société coloniale allemande, les échantillons les plus différents de matières tannantes et qu'elle les avait analysés sur leur titre de substance tannante.

Le résultat de ces analyses fut qu'une écorce d'aubépine titrait, en substances tannantes, 26,30 pour 100; le bash dit "des coffres," 29,94 pour 100; une certaine espèce d'écorce, 22,90 pour 100; et une certaine espèce de feuilles, 25,20 pour 100.

D'après ces résultats, il est certainement possible que les matières tannantes deviendront un article d'exportation de l'Afrique du Sud-Ouest.

Le rapporteur a fait connaître encore qu'avec une espèce de racines provenant du Sud-Ouest de l'Afrique on a tanné une peau de mouton dans la fabrique de M. Carl Simon, fils, à Kern.

Le Dr. Henri Van Laer, directeur de l'école de brasserie de Gand, Belgique, est allé inspecter les brasseries des Etats-Unis. Il dit que l'école dont il est le directeur à le support, du gouvernement, de la province, de la ville et des associations des brasseurs qui tous contribuent à défrayer ses dépenses. La Belgique tient la tête de la consommation de la bière; ses brasseries produisent 8,000,000 de barils de bière et cette quantité n'est pas suffisante pour ses besoins et elle est obligée d'en importer de grandes quantités d'Allemagne et d'Angleterre. C'est la boisson populaire, comme le vin en France, et les estaminets sont ouverts toute la nuit pour permettre aux buveurs d'étancher leur soif. C'est pourquoi sans doute la consommation par tête est plus élevée qu'aux Etats-Unis, les brasseries belges sont taxées d'après la quantité de malt employé et non au baril, comme aux Etats-Unis.

Le Dr Van Laer est émerveillé de la puissance et de l'importance des brasseries de St-Louis, Milwaukee, Cincinnati, Buffalo et autres villes et déclare que sa tournée d'inspection lui aura été réellement utile. Dans les premiers temps il n'aimait pas la bière américaine, mais petit à petit il en est devenu très amateur et en rentrant en Belgique il dira à ses compatriotes combien il la trouve excellente. Il reconnaît que pour la grande partie, la bière est faite avec une matière première très saine et qu'en général elle est meilleure que la bière ordinaire de Belgique. Si le Dr. Van Laer venait faire un tour au Canada peut-être n'aurait-il pas toujours les mêmes éloges à adresser à la bière que nous consommons ici.

SUPÉRIEUR A TOUT AUTRE

Le SAVON Extra de T. Blouin & Fils, vous donnera entière satisfaction. Demandez-le à votre épiciers. Ceux qui vendent le caustique cassé devraient s'adresser à T. BLOUIN & CIE, . . . Le bidon breveté qui le contient est une merveille. . . . Demandez échantillons et nos prix.

Nos voyageurs sont maintenant sur la route et vous visiteront sous peu. Donnez-leur vos commandes et vous serez satisfait.

T. BLOUIN & Cie, EPICIERS EN GROS, 146-148, St-Paul, Québec

ASSORTIMENT
CHAUSSURES

Si vous désirez assortir votre stock de Chaussures, écrivez-moi. J'ai tous les genres, toutes les qualités et tous les points constamment en main.

Chaussures Fines, Légères, Formes Nouvelles

Chaussures Fortes, Solides, Durables

Aussi toujours en main: Claques, Vernis, Lacets.

NOTRE STOCK DE CHAUSSURES EST LE PLUS GRAND DE LA PROVINCE

Chaussures en Gros

J. H. BEGIN, St-Roch, Québec

NOS PRIX COURANTS

Nos Prix Courants sont révisés chaque semaine. Ces prix nous sont fournis pour être publiés, par les meilleures maisons dans chaque ligne; ils sont pour les qualités et les quantités qui ont cours ordinaire dans les transactions entre le marchand de gros et le marchand de détail, aux termes et avec l'escompte ordinaire. Lorsqu'il y a un escompte spécial, il en est fait mention. On peut généralement acheter à meilleur marché en prenant de fortes quantités et au comptant. Tous les prix sont ceux du marché, en général et aucune maison ou manufacture n'a le pouvoir de les changer à son avantage, sauf pour ses propres marchandises qui sont alors cotées sous son propre nom et sa propre responsabilité. La Rédaction se réserve le droit de refuser ce privilège à quiconque en abuserait pour tromper le public.

PRIX COURANTS.—MONTREAL, 3 SEPTEMBRE 1896.

Allumettes.

Télégraph, la caisse.....	\$3 50
Tiger " " " " " " " "	3 00
Telephone " " " " " " " "	3 30
Parlor " " " " " " " "	1 75

Frêt payé à destination et 20c. en moins par caisse pour 5 caisses et au-dessus, assorties ou non.

BRYANT & MAY.

Robert Greig & Co., agents

Safety No 9 grosse	2 00
" " " " " " " "	1 10
Tiger " " " " " " " "	5 00
" " " " " " " "	2 00

Articles divers.

Briques à couteaux, doz.	\$0 35	0 37½
Bouchons communs gr.	0 18	0 30
Bleu Parisien " " "	0 11	0 13
Brûleurs pour lampes		
No 1, doz.	0 00	1 00
No 2. " " " " " " " "	0 00	0 75
No 3. " " " " " " " "	0 00	0 70
Bougie Paraffine, lb.	0 11	0 11½
London Sperm.	0 10	0 10½
Câble coton ½ pce., lb.	0 13	0 14
Manilla, lb.	0 12	0 14
Sisal, lb.	0 07	0 08½
Jute, lb.	0 08	0 09
Chandelles suif, lb.	0 00	0 09
Cartes à jouer, doz.	0 25	3 50
Epingles à linge, bt. 5 gr	0 00	0 60
Ficelles. 30 pieds.	0 40	0 70
" " " " " " " "	0 50	0 90
" " " " " " " "	0 60	1 20
" " " " " " " "	0 75	1 35
" " " " " " " "	0 90	1 60
" " " " " " " "	1 25	2 10
Graine de canari, lb.	0 03	0 04
canari paq., lb.	0 06	0 08
chanvre, lb.	0 33	0 04
Rapée, lb.	0 06	0 07
Lessis concentré, com.	0 30	0 40
pur.	0 65	0 70
Mèches à lampes No. 1.	0 16	0 20
" " " " " " " " " "	0 13	0 15
" " " " " " " " " "	0 12	0 13

Cafés.

Cafés rôtis.

Standard Java.....	35c
Old Gov. " " " " " " " "	34c
Imperial " " " " " " " "	31c
Arabian Mocha.....	35c
Pure " " " " " " " "	32½c
Standard Java et Mocha.	35c
Old Gov. Java et Mocha.	34½c
Java Siftings.....	31c
Jamaïque.....	27c
Maracaibo.....	23½c
Rio.....	23c à 25c

Chocolats et Cacaos.

Cacaos Cowan.

Hygiénique, en tins de ¼ lb dz.	3 75
" " " " " " " "	2 25
" " " " " " " "	0 65
Essence cacao, non sucré, p. dz	1 40
" " " " " " " " " "	2 25

Chocolats Cowan :

French Diamond 6 div. 12 lbs.	0 23
Queen's dessert, ¼ et ½ la lb.	0 40
" " " " " " " "	0 42
Mexican Vanilla, ¼ et ½, la lb.	0 35
Parisien, morc. à 5c la lb.	0 30
Royal Navy, ¼ et ½, la lb.	0 30
Chocolate icing paq. 1 lb. la dz.	2 25
Pearl Pink Icing " " " "	1 25
White Icing " " " "	1 75

Cacao Rowntree's Elect.

Robert Greig & Co., agents.

Petites boîtes, " " " " doz.	1 65
½ lbs. " " " " " " " "	2 40
¼ lbs. " " " " " " " "	4 60
Chocolat "Diamond" lb.	0 24
" " " " " " " " " "	0 40

Felix Potin :

Chocolat, qualité No 1, lb.	0 27½
" " " " " " " " " "	0 35
Cacao, boîte ¼ lb.	0 27½

Chocolat Fry.

Caracas ½ boîte de 6 lbs.	0 42
Vanille " " " " " " " "	0 42
Gold Medal (sucré) " " " "	0 29
Pur non sucré " " " " " "	0 42
Diamond ½ et " " " " " "	0 24
Monogram ½, 6 div. " " " "	0 24

Cacao Fry.

Concentré ¼ et ½ 1 lb boîte de 1 doz	2 40
Homéopathique ½ bte 14 lbs la lb	0 33
" " " " " " " " " "	0 33

Confitures et Gelées

Confitures :

Crosse et Blackwell, doz. 1.90 à 2.50

De Michel Lefebvre et Cie :

Canistres de 1 et 2 lbs.	0 13
do 3, 4 et 5 lbs.	0 12
do 6, 7 et 10 lbs.	0 11
Seaux de 7 lbs.	0 12
do 14 " " " " " " " "	0 11½
do 28 " " " " " " " "	0 11
Tumblers de 8 onces. la douz.	\$1 25
do de 1 lb.	2 25

De A. C. Dionne :

Canistres de 1 lb.	1 50
do de 2 lb.	2 60

Gelées

Michel Lefebvre & Cie.

Canistres de 1 et 2 lbs.	0 11
do 3, 4 et 5 lbs.	0 10
do 6, 7 et 10 lbs.	0 09½
Seaux de 7 lbs.	0 10
do 14 " " " " " " " "	0 09½
do 28 " " " " " " " "	0 09
Tumblers de 8 onces. la douz.	\$1 25
do de 1 lb.	2 25

Lazenby.

Tablettes de Gel., 13 variét. pts 1 20

Conserves alimentaires.

Légumes.

Blé d'Inde.....doz.	0 75	0 90
" " " " " " " " " "	0 00	1 50
Windsor " " " " " " " "	0 70	0 75
Hoeggs Baked Beans.....	1 20	1 25
Windsor " " " " " " " "	1 20	1 25
Haricots de Boston.....	2 10	2 25
Pois canadiens 2 lbs.	0 65	0 90
Petits pois français. boîte	0 09	0 11
" " " " " " " " " "	0 13	0 14
" " " " " " " " " "	0 15	0 16
extra sur fins.	0 17	0 18
Tomates.....doz.	0 70	0 90
Haricots verts.....	0 75	0 90
Champignons la boîte	0 14	0 24
Truffes " " " " " " " "	4 80	5 00
Olives Pints.....	4 50	5 50
" " " " " " " " " "	2 50	3 00
Citrouilles, 3 lbs.	0 90	0 95
Asperges.....	4 00	4 50

Fruits :

Ananas, 2 et 3 lbs.	2 25	3 00
Bluets, 2 lbs.	0 00	0 80
" " " " " " " " " "	0 00	1 05
" " " " " " " " " "	1 60	1 70
Fraises, 2 lbs.	1 75	1 90
Framboises, 2 lbs.	1 90	2 10
Pêches, 2 lbs.	2 75	3 00
" " " " " " " " " "	1 65	2 00
3 lbs.	2 30	3 00
Pommes, gal.	1 80	1 90
" " " " " " " " " "	0 80	0 85
2 lbs.	0 00	0 50
Prunes, 2 lbs.	1 75	2 00

Poissons :

Clams, 1 lb.	1 50	2 00
Homards boîte ronde.	1 90	2 10
" " " " " " " " " "	2 50	2 60
Huitres, 1 lb.	1 30	1 40
" " " " " " " " " "	2 20	2 40
Maquereau " " " " " " " "	1 30	1 40
Sardines ½ françaises. boîte	0 08	0 35
" " " " " " " " " "	0 16	0 25
Smelts (Eperlans) doz.	0 50	0 90
Salmon boîte ronde.	1 25	1 40
" " " " " " " " " "	1 50	1 75
Harengs marinés.....	1 60	1 65
Anchois.....	3 25	0 00
Harengs aux Tomates	1 55	1 60
Anchis à l'huile.....	3 25	4 50
Sardines Royan à la		
Vatel.....	0 00	0 15
Sardines Royan à la		
Bordelaise.....	0 00	0 15
Thon à la Vatel, jarre	0 00	0 27½

Spécialités de W. Clark.

Canistres carrés :

Bœuf, can. 1 lb. 24 à la c. la doz.	1 10
" " " " " " " " " "	2 00
" " " " " " " " " "	6 60
" " " " " " " " " "	14 30
Jambon " " " " " " " "	1 65
Pieds de cochon " " " " " " " "	2 10

Canistres rondes :

Roast Beef can. 1 lb. 24 à la c. dz	1 10
" " " " " " " " " "	2 00
" " " " " " " " " "	6 00
Bœuf bouilli " " " " " " " "	1 10
" " " " " " " " " "	2 00
" " " " " " " " " "	6 00
Mouton roti " " " " " " " "	2 20
" " " " " " " " " "	6 00
Lang. de bœuf " " " " " " " "	6 00
pr. lunch " " " " " " " "	2 40
Sauc. Camb'ge " " " " " " " "	1 80
" " " " " " " " " "	3 25
Bœuf fumé " " " " " " " "	2 20

Conserves :

Jambon pot ½ lb. 48 à la c. lad	65
Gibier " " " " " " " "	65
Poulo " " " " " " " "	65
Dinde " " " " " " " "	0 65
Langue " " " " " " " "	0 65
Bœuf " " " " " " " "	0 65

Pates truffes :

Canard sauv. can. ½ lb 48 à la c. dz	1 10
Perdrix " " " " " " " "	1 10
Poule " " " " " " " "	1 10
" et jambon " " " " " " " "	1 10

Soupes :

Pois can. 1 pte 48 à la c. dz	1 10
Mulligatawny " " " " " " " "	1 10
Queue de bœuf " " " " " " " "	1 10
Rognons " " " " " " " "	1 10
Tomates " " " " " " " "	1 10
Légumes " " " " " " " "	1 10
Julienne " " " " " " " "	1 10
Poule " " " " " " " "	1 10
Giblotte " " " " " " " "	1 10
Mock Turtle " " " " " " " "	1 10
Consommé " " " " " " " "	1 10
Plum Pudding " 1 lb. 24	2 00
" " " " " " " " " "	2 50

Union Sardinier.

Sardines à l'huile ½ caisse	0 00	0 00
" " " " " " " " " "	0 00	13 00
" " " " " " " " " "	0 00	8 00
" " " " " " " " " "	0 00	3 50

Vianes en conserve :

Corned Beef, 1 lb.	1 20	1 25
" " " " " " " " " "	0 00	2 25
" " " " " " " " " "	0 00	4 40
" " " " " " " " " "	0 00	7 00
" " " " " " " " " "	0 60	16 00

CHOCOLAT EN VENTE PARTOUT.

AGENTS, D. MASSON & CIE, MONTREAL.

C. X. TRANCHEMONTAGNE

IMPORTATEUR DE DRAPERIES FRANCAISES, ANGLAISES ET ECOSSAISES.

TOUJOURS EN MAINS : Beaver, Vénitien, Melton, Chevlots, Draps et Casimirs noirs, Freize, Tweeds pour Habits, Pardessus et Pantalons couleur et noir, Serges noires et couleur, Fournitures pour Marchands-Tailleurs et Tweeds Canadiens

ECHANTILLONS EXPEDIES SUR DEMANDE

.....No 67 rue St-Jacques, MONTREAL

PRIX COURANTS.—MONTREAL, 3 SEPTEMBRE 1896

Langue de porc, 1 lb.	0 00	2 90
2 lbs.	0 00	5 50
Langue de bœuf, 1 lb.	7 00	7 10
2 lbs.	8 40	8 50
3 lbs.	12 50	12 75
English Brawn	0 00	1 30
Bœuf (chipped dried)	0 00	2 25
Dinde, 1 lb.	2 20	2 20
Pâtés de foie gras	5 25	8 00
Pieds de cochon, 1 lb.	0 00	2 30
Poulets, 1 lb.	2 20	2 25

Lazenby's.

Soupes Real Turtle	doz	0 00	9
assorties	3 00	3 75	
boîtes carrées	0 00	1 65	

Johns'on's.

Fluid Beef No 1, bts 2 onces	doz	3 00	
No 2	4	5 00	
No 3	8	8 75	
No 4	1 livre	14 25	
No 5	2	27 00	
Staminal, bouteille	2 onces	3 00	
	4	6 00	
	8	9 00	
	16	15 00	
Fluid Beef Cordial, bt. 20 on.		15 00	
Milk granules, caisse de 4 douz		6 00	
avec céréales		5 00	

Société "La Tilia."

Poudre de viande, le flacon	1 25	
Chocolat à la viande, lb.	1 50	
Cacao à la viande, la boîte	1 25	

Sauces et Marinades.

Marinades Morton	doz	2 30	2 70
Crosse & Black well	doz	0 00	3 25
Suffolk, 20 oz.	doz	3 00	2 10
Marinad. Suffolk, 16 oz. dz.	0 00	1 80	
Essence d'anchois, dz.	0 00	3 20	
Catsup de champignons dz	0 00	2 10	
Sauce Worcester, 1 chop.	3 50	3 70	
Harvoy, 1 chop.	6 25	6 50	
Catsup de tomates	3 25	3 55	
de champignons	1 00	4 00	
Sauce aux anchois	1 90	3 40	
Sauce Chili	3 25	3 55	
	3 75	4 05	

Catsup de Robert Greig & Co.

B bouteille	grosse	7 20
B		10 20
En flûte		12 00
Couvercle vissé		21 00
St L. high grade	doz.	3 20
Pepper sauce	grosse	15 00
Marinades de L. A. Danvers & Cie		
Horse Head Brand No. 1 20 oz doz	1 60	
Gladstone	2	1 40
Ketchup No 2	20 oz doz	90
A. C. Dionne.		
Coriandons arom.	doz.	0 00 1 50

Cirages, Mines et Vernis.

Cirages français doz.	0 25	0 70
canadiens	0 20	0 60
Mine Royal Dome g.	1 70	0 03
James g.	2 40	0 00
Rising Sun large doz	0 00	0 70
small doz	0 00	0 40

Sumbeam large doz.	0 00	0 70
small doz.	0 00	0 35
Silverine grande, doz.	0 00	0 75
Vernis à harnais, gal.	0 00	1 80
doz.	1 10	1 20
À tuyaux, gal.	0 00	0 90
Parisien, doz.	0 70	0 75
Royal polish, doz	0 00	1 25

Drogues et Produits Chimiques

Acide carbolique	0 30	0 40
citrique	0 60	0 55
oxalique	0 10	0 12
tartrique	0 33	0 35
Aloès du Cap	0 14	0 15
Alun	0 01	0 03
Bicarbonat de Soude, brl.	2 35	2 75
Bichrom. de Potasse	0 10	0 12
Bleu (carré)	0 10	0 16
Borax raffiné	0 08	0 08
Bromure de Potass.	0 55	0 60
Camphre américain	0 80	0 90
Camphre anglais	0 85	0 95
Cendres de soude	0 01	0 02
Chlorure de chaux	0 02	0 05
Chlor. de Potasse	0 23	0 25
Couperose, 100 lbs.	0 75	1 00
Crème de tartre	0 25	0 30
Extrait de Campêche lb.	0 10	0 11
Extrait de en paquets lb.	0 12	0 14
Glycérine	0 22	0 26
Gomme arabique	0 50	1 25
Gomme épinette	0 00	0 25
Indigo Bengal	1 50	1 75
Indigo Madras	0 60	0 80
Iodure de potasse	1 40	4 25
Opium	1 50	4 75
Phosphore	0 60	0 75
ésine	0 00	0 01
Salpêtre	0 08	0 75
Sels d'Epsom	100 lbs	3 00
Soda caustique 60° 100 lbs	1 75	2 00
Soda caustique 70° 100 lbs	2 00	2 25
Soda à laver par 100 lbs.	0 70	0 75
Soda à pâte par baril.	0 00	2 50
Soufre poudre lb	0 01	0 03
Soufre bâtons	0 01	0 03
Soufre en sac (rock) par 100 lbs.	1 50	2 00
Strychnine	oz.	0 90 1 00
Sulfate de cuivre	lb.	0 04 0 54
Sulfate de morphine	lb.	1 96 2 00
Sulfate de quinine	oz.	0 40 0 45
Sumac	la tonne	60 00 70 00
Vert de Paris	lb.	0 11 0 17
Vitriol	0 04	0 63

Empois et Féculs.

EMPOIS

De la Brantford Starch Co. Ltd.

Empois de buanderie :

Canada Laundry, btes de 40 lbs.	0 04
White Laundry, qualité extra :	
Cartons, 3 lbs., caisses 36 lbs.	0 05
Barils, 175 lbs.	0 04
Quarts, 109 "	0 04
Lily White Gloss :	
Quarts, cristaux extra grands.	0 06
Cartons, fantaisie, 1 lb., caisses 36 lbs.	0 07
Boîtes à couvercle mobile, 8 à la boîte de 48 lbs.	0 07
Canistres de fer blanc émaillé, 8 à la caisse de 48 livres.	0 07
Cartons de fantaisie, 6 livres caisses 36 livres	0 07

Brantford Gloss :	
Boîtes fantaisie, 1 lb, cais. 36 lbs.	0 07
Brantford Cold Water Rice	
Starch :	
Boîtes fantaisie, 1 lb, cais. 36 lbs.	0 09
Canadian Electric Starch, boîtes de 40 paq. font.	3 00
RECULES (pour la cuisine)	
Challenge Preparer Corn Starch paq. 1 lb., boîtes 40 lbs.	0 05
No. 1 Pure Prepared Corn, paq. 1 lbs, boîtes 40 lbs.	0 06
Fret payé en lot de 10 boîtes pour toute localité de Québec, d'Ontario à l'est de North Bay.	

Epices pures.

Poivre blanc, rond	lb.	0 12	0 15
moulu	0 15	0 18	
noir, rond	0 07	0 09	
moulu	0 10	0 12	
rouge(Cay.)moul	0 22	0 30	
Cannelle, moulu	0 13	0 15	
en nattes	0 10	0 12	
Clous de girofle	0 15	0 20	
ronds	0 10	0 13	
Cassia en nattes	0 10	0 12	
Gingembre Jam. moulu	0 20	0 25	
racines	0 15	0 20	
Muscade blanche	0 40	0 60	
non blanchie	0 60	0 75	
Macis moulu	0 00	0 90	
Piment (clous ronds)	0 10	0 00	
Allspice moulu	0 13	0 15	
Mixed Spice moulu Tin 1 oz.	0 42	0 45	
Whole Pickle Spice	0 15	0 20	

Essences et Extraits.

Crown Brand

Robert Greig & Co.

1 once	London	grosse	6 00
2 "	Anchor		12 00
4 "			20 00
1 "	plate crown		10 80
2 "			18 00
1 "	carré		21 00
2 "	ronde		24 00
4 "	bouchée	doz.	3 00
4 "	bouchon verre		3 50
4 "	bouchée		6 00
8 "	bouchon verre		7 00

Fruits Secs.

Abricots Calif.	la lb.	0 13	0 15
Amandes molles	0 09	0 10	
molles	0 10	0 12	
écalées	0 19	0 21	
amères écalées	0 40	0 45	
Dattes, en boîtes	0 60	0 05	
en sacs et pailions	0 00	0 00	
Figues, sèches en bts.	0 07	0 15	
en sacs	0 04	0 05	
Nectarines Californie	0 10	0 11	
Noisettes (Avelines)	0 67	0 08	
Noix Marbot	0 09	0 11	
Grenoble	0 11	0 12	
écalées	0 15	0 20	
Noix du Brésil	0 09	0 10	
Pecan	0 08	0 10	
do polles	0 09	0 12	
Peanuts rôtis (arachid.)	0 07	0 08	
Pêches Californie	0 09	0 10	
Poires	0 10	0 11	
Pommes séchées	0 04	0 35	

Pommes évaporées	0 06	0 07
Pruneaux Bordeaux	0 00	0 00
Bosnie	0 06	0 07
Californie	0 07	0 08
Raisins Calif. 3 cour.	0 05	0 05
	0 06	0 07
Corinthe Provinciales	0 03	0 04
Filiatras	0 04	0 04
Patras	0 05	0 05
Vostizzas	0 06	0 07
Malaga Loose Muscat bte	1 35	1 40
London Layers	1 65	1 80
Malaga Black Baskets	2 15	2 25
Connoisseurs		
Clusters	0 00	2 00
Buckingham do	0 00	0 00
Malaga Royal Cluster, bte	0 00	0 00
Sultana	0 00	0 07
Valence off stalk	0 00	0 04
fine off stalk	0 60	0 05
selected	0 05	0 06

Fruits Verts

Ananas, pièce	0 00	à	0 00
Attocas, baril	0 01	à	0 00
Bananes régime	0 75	à	1 00
Pommes St-Laurent brl.	1 25	à	1 59
Alexandre	1 25	à	1 51
Calvert, etc.	1 25	à	1 25
Citrons Messine, bte	2 25	à	2 75
Oignons rouges, baril	0 00	à	0 00
jaunes, baril	0 00	à	0 00
ord.	0 00	à	0 00
d'Egypte, 112 lbs.	0 09	à	0 00
Noix de coco, par 100.	0 00	à	3 50

Gomme à Mâcher.

Adams Sons & Co.

Tutti Frutti, 36 marc. de 5c bte	1 20
Pepsin Tutti Frutti, 23 m. de 5 "	0 75
boîte vitrée de 5c bte	0 80
Horchound Tutti Frutti, boîte vitrée 36 marc de 5c bte	1 20
Cash Register, 300 m. à 5c et pq.	15 00
Vitrine Tutti Frutti, 180 marc. à 5c et paq.	6 50
Jarre en verre Pepsin Tutti Frutti, 115 paq. à 5c	3 75
Boîte à la Jeune Fille, Tutti Frutti, 160 marc. et paq. à 5c	6 00
Boîte à argent Tutti Frutti, 160 marc. et paq. à 5c	6 00
Gomme Variété (nouvelle) 150 marc. à 1c	1 00
Fleur d'Oranger, 150 marc. à 1c	1 00
Gomme Flirtation, 150 marc. à 1c	0 05
Monte Christo, 180 marc. à 1c	1 30
Mexican Fruit, 36 marc. à 5c	1 20
Sappota, 150 marc. à 1c	0 90
Sappota Orange, 160 marc. à 1c.	0 75
Block Jack, 115 marc. à 1c.	0 75
Rose Rouge, 115 marc. à 1c.	0 75
Magic Trick, 115 marc. à 1c.	0 75
Red Spruce Chico, 200 marc. à 1c	1 00

Grains et Farines

GRAINS

Blé roux d'hiver Can. No 2	0 00	0 87
Blé blanc d'hiver Can. No 2	0 00	0 90
Blé du printemps	0 00	0 00
Blé du Manitoba No 1 dur.	0 72	0 74
No 2	0 68	0 70
Blé du Nord No 1	0 73	0 74
Avoine blanche No 2	0 25	0 25
Blé d'inde, en douane	0 38	0 39
Blé d'inde, droits payés	0 44	0 45

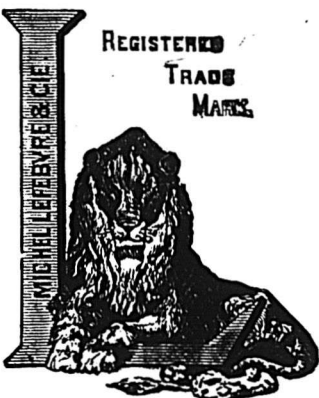

LION BRAND

Confitures, Gelées et Marmelades de Fruits

GARANTIES FRUITS ET SUCRE

Pour Ménages et pour le Commerce.

Spécialement préparées pour l'usage des Pâtisiers, Boulangers, Confiseurs, etc.; pour Ménages. Pensions, Hôtels, Clubs, Lycées, Couvents, Hôpitaux, etc. etc.

PRIX SPECIAUX pour commandes excédant 1 tonne (2,000 lbs).

Aussi VINAIGRES PURS, garantis sans addition d'acide. Conserves au vinaigre, etc.

La plus grande usine du genre dans la Puissance.

MICHEL LEFEBVRE & CO.,

MONTREAL.

Négociants Industriels

Le Baume Rhumal

LE CELEBRE SPECIFIQUE CONTRE Le Rhume, La Toux, La Bronchite. 25c le flacon de 16 doses En vente chez tous les Pharmaciens et Epiciers de première classe.

L. R. BARIDON, Agent Général 1703, Ste-Catherine, MONTREAL

FAUCHER & Fils

Importateurs et Marchands-Ferronniers

Bois et Garnitures de Voitures

Fournitures pour Carrossiers et Forgerons, telles que Fer en barres, Acier, Charbon de forge, Peintures, Vernis, etc.

Nos. 796 à 802, Rue Craig,

MONTREAL.

Téléphone 576

Club 189) qts, caisse	9 15
" " flasks " "	9 65
" " " " " "	10 15
Gooderham & Worts 1891	6 75
" " " " 1884	9 00
Par 5 caisses, 25c. de moins.	
Dominion Rye, caisse...	6 85
Columbian " " "	6 25
Rock & Rye, " " "	5 75
Empire Rye, " " "	6 75 7 00
Apéritifs.	
Angostura, caisse 2 doz. ...	00 00 15 00
Orange Bernard, caisse...	6 75 0 00
Vermouth Nolly Prat, c. ...	0 00 6 50
Vermouth Italien, caisse.	6 35 6 75
Liqueurs Cusenier.	
Crème de Menthe glaciale	
verte, " " " " " " " "	10 75
Curacao blanc, " " " "	10 75
Cherry Brandy, " " " "	11 50
Curacao Orange, " " " "	10 75
Prunelle, " " " "	13 50
Kummel doux, " " " "	12 25
Crème de Cacao, " " " "	14 75
Anisette, " " " "	10 75
Marsquin, " " " " " " " "	12 25
Kirsch, " " " " " " " "	9 50
Kirsch fin, " " " " " " " "	10 25
Kirsch rassis, " " " " " " " "	13 25
Absinthe, 12 bout., " " " "	11 25
Absinthe, 12 litres, " " " "	13 25
Amer Cusenier, " " " " " " " "	10 75
Bitler, " " " " " " " "	10 75
Sirops de Gomme, d'Orgeat,	
de Groseilles, de Limon,	
de Grenadine, " " " " " " " "	8 00
Produits de la Grande Chartreuse.	
Chartreuse Blanche, c'se 17 00	18 25
" " Jaune, " " " " " " " "	21 00 22 25
" " Verte, " " " " " " " "	26 50 27 75
Elixir Végétal, flacon de 7 onces	1 50
" " " " " " " " " " " "	5.4 " 1 26
" " " " " " " " " " " "	4.2 " 0 90
" " " " " " " " " " " "	2.8 " 0 60
Spécifique dentifrice	4.2 " 0 90
" " " " " " " " " " " "	2.1 " 0 45
Abbaye de la Chaise Dieu.	
Chartreuse jaune caisse 2 1/2	15 50
" " verte " " " " " " " "	2 1/2 " 18 50
Liqueurs A. Marspoll.	
Marc, Kirsch, Menthe, la caisse	12 50
Autres liqueurs, caisse	11 50
Sirops divers, caisse	8 50
Liqueurs Simon Ainé.	
Kola-Koff, caisse	10 00
Prunelle, " " " "	13 50
Kirsch, " " " "	13 00
Marschino, " " " "	14 00
Crème Cacao, " " " "	14 00
Anisette, " " " "	13 50
Kummel, " " " "	12 75
Suc Jaune, " " " "	15 75
Suc Vert, " " " "	17 75
Stover's	
Lime Juice Cordial, pts 2 doz.	4 70
" " " " " " " " " " " "	qts 1 " 4 20

Double refined lime juice 1 doz.	3 05
Lime syrup bout. can. 1 "	4 20
Mélasses.	
Barbades tonne gal. No 2	
" " tierce et quart.	0 33 1/2
" " demi quart.	0 34 1/2
" " au char, tonne.	0 30
" " au char, tierce.	0 32 1/2
" " au char 1/2 quart.	0 33 1/2
Trinidad, " " "	0 00
Porto Rico, tonne.	0 31
" " au char.	0 30
" " tierce et quart.	0 33 1/2
" " au char.	0 32 1/2
Montardes.	
Boites.	
Coleman ou Keen Rondes Carrées	
Boites 1/2 lb. la lb.	0 27 1/2 0 45
" " " " " " " "	0 25 " 0 42
" " " " " " " "	" " " 5 40
Jarres 1 " " " " " " " "	0 25
" " " " " " " " " "	0 75
Durham " " " " " " " "	0 60
Robert Greig & Co., manuf.	
Montardes Françaises Crown Brand	
Pony " " " " " " " "	9 00
Petite moyenne, " " " " " " " "	7 80
Moyenne, " " " " " " " "	10 80
Grande, " " " " " " " "	12 00
Spoon, " " " " " " " "	8 00
Mug, " " " " " " " "	20
Tumbler, " " " " " " " "	12 00
Cream jug, " " " " " " " "	21 00
Au gallon, " " " " " " " "	75
A. C. Dionne	
Moutarde Superfine,	
Pots de 1 lb. " " " " " " " "	0 00 0 60
" " " " " " " " " " " "	0 00 1 00
Marque Chs Albert 8 oz 0 00	1 00
Pâtes et denrées alimentaires	
Macaroni importé, lb. ...	0 09 0 10
Vermicelle " " " " " " " "	0 09 0 10
Maison S. Gosselin & Cie, Québec.	
Macaroni, " " " " " " " "	0 00 0 04 1/2
Vermicelle, " " " " " " " "	0 00 0 04 1/2
" " " " " " " " " " " "	0 00 0 25
" " " " " " " " " " " "	0 00 0 50
" " " " " " " " " " " "	0 00 1 90
Lait concentré, doz.	0 00 1 90
Pois fendus, qrt. 196 lbs.	3 40 3 50
Poudre à pâte	
Snow Drift.	
Boites 1/2 lb., 4 doz. " " " " " "	p. doz. \$0 75
Boites 1/2 lb. 3 doz. " " " " " "	" " " 1 20
" " " " " " " " " " " "	" " " 2 50
" " " " " " " " " " " "	" " " 6 50
" " " " " " " " " " " "	" " " 10 00
Boites de 10 lbs. " " " " " " " "	la lb. 16
Seaux de 30. " " " " " " " "	" " " 16
Poudre à pâte Cook's Friend :	
No. 1, 4 doz. paq. & 1/2 caisses. ...	\$2 40
" " " " " " " " " " " "	" " " 0 80
" " " " " " " " " " " "	" " " 0 40
" " " " " " " " " " " "	" " " 2 10
" " " " " " " " " " " "	" " " 0 70
1 lb. - 2 doz. en boîte for blanc, ch	3 10
" " " " " " " " " " " "	1 75
" " " " " " " " " " " "	1 10
Poissons.	
Harengs Shore " " " " " " " "	brl. 0 00 3 75
" " " " " " " " " " " "	1/2 brl. 0 00 2 25

Harengs Labrador... brl.	4 00 4 25
" " " " " " " " " " " "	2 40 3 50
Harengs Cap Breton... brl.	4 00 0 00
" " " " " " " " " " " "	2 25 2 50
Morue sèche... cwt.	0 00 4 75
" " " " " " " " " " " "	0 02 1/2 0 24
" " " " " " " " " " " "	0 00 0 24
" " " " " " " " " " " "	0 00 0 03
Morue désossée... lb.	0 00 0 06
Poisson blanc lac Sup. 1/2 brl	0 00 0 00
Truite des lacs... 1/2 brl	0 00 4 00
Maquereau No 1... brl.	0 00 0 00
Saumon Colombie A. 1/2 brl	0 00 6 25
do do baril	1 50 12 0
Saumon Labrador 1/2 "	0 00 7 50
" " " " " " " " " " " "	0 00 14 00
Anguille... lb.	0 00 0 00
Produits de la ferme.	
<i>(Prix payés par les épiciers.)</i>	
Beurre.	
Townships frais... " "	0 15 0 16
De l'Ouest d'automne " " "	0 09 0 00
Rouleaux " " " " " " " "	0 00 0 00
Crèmerie nouveau... " "	0 16 1/2 0 18 1/2
Fromage.	
De l'Ouest, " " " " " " " "	la lb. 0 00 0 08
De Québec, " " " " " " " "	0 07 1/2 0 08 1/2
Petites meules, " " " " " " " "	0 08 0 09
Œufs.	
Chauués, Montréal, caisse	0 00 0 00
" " " " " " " " " " " "	0 00 0 00
Frais, 1er choix, " " " " " " " "	0 10 0 10
" " " " " " " " " " " "	0 08 1/2 0 09
Sirup et sucre d'érable.	
Sirup d'érable en qrts la lb.	0 05 0 06
" " " " " " " " " " " "	0 65 0 75
Sucrose " pts pains la lb.	0 07 0 10
Miel et citre.	
Miel rouge coulé... la lb.	0 05 0 06
Miel blanc, " " " " " " " "	0 08 0 10
Miel en gateaux, " " " " " " " "	0 10 0 13
Cire vierge, " " " " " " " "	0 25 0 26
Produits Pharmaceutiques.	
Doz. Gros.	
Graine de lin, lb.	0 03
Graine de lin moulue, lb.	0 04
Sirup du Dr Coderre, grosse.	0 60
Sirup de Mme Winslow, grosse.	0 00
Spécialités de Robert Greig & Co.	
Glycerine, bout. 1 once, grosse.	5 00
" " " " " " " " " " " "	8 00
Huile de ricin (Castor)	
1 once... la grosse	4 20
1 1/2 " " " " " " " " " " " "	5 40
2 " " " " " " " " " " " "	6 00
2 1/2 " " " " " " " " " " " "	7 80
3 " " " " " " " " " " " "	8 40
4 " " " " " " " " " " " "	10 00
1/2 pints... " " " " " " " "	12 00
pints... " " " " " " " " " "	21 00
Spécialités de Picault & Contant.	
Doz. Gros.	
Elixir Pulmon. Balsami.	\$1 75 \$18 00
Biscuit Purgat. Parisien	1 20 12 00
Pastille à vers.	1 50 15 00
Poudre de condition 1/2 lb.	\$1 80 7 20
" " " " " " " " " " " "	1 lb. 1 25 13 00
" " " " " " " " " " " "	1 lb. 1 80 18 00
Huile d. foie d. morue 8 oz	18 00

		Doz. Gros.	
Huile d. foie d. morue 6 oz		15 00	
Emulsion " " " " " " " "		4 00	
Huile Vétérinaire.....		1 50	
Esence d'épinette.....		0 80	
A. C. Dionne.			
Sirup de merisier composé doz. \$1 20			
Régliasse.			
Young & Smylie.			
Y. & S. en bâtons (sticks) :			
Bte de 5 lbs, bois ou papier, lb.		0 40	
" " fantaisie (36 ou 50 bâtons)			
la boîte		1 25	
" " Ringed, " " " " " " " "		0 40	
" " Acmé " Pellets, boîte de 5 lbs., la boîte (can.).....		2 00	
" " Acmé " Pellets, boîte fantaisie (30m. à la boîte).....		1 50	
" " Acmé " Pellets, boîte fantaisie papier, la boîte (40m.).....		1 25	
Régliasse au goudron et gaurfes de Tolu, boîtes de 5 lbs, la boîte (can.).....		2 00	
Pastilles de régliasse, jarre en verre, 5 lbs.....		1 75	
Pastilles de église, boîte de 5 lbs (can.).....		1 50	
" " Purity " régliasse, 200 bâtons. 100 " "		1 45 72 1/2	
Riz.			
		Sac. 1/2	Sac. Pch. 1/2 Pch.
B. 1 à 4 sacs.	3 45	3 50	3 55 3 60
5 9	3 40	3 45	3 50 3 55
10 24	3 35	3 40	3 45 3 50
25 et plus..	3 30	3 35	3 40 3 45
CC 1 à 4 sacs	3 20	3 25	3 30 3 35
5 à 9	3 15	3 20	3 25 3 30
10 à 24	3 10	3 15	3 20 3 25
25 et plus	3 05	3 10	3 15 3 20
Riz " Crystal "			
En sacs de 25 lbs..... le sac,	1 35		
" " " " " " " " " " " "	2 60		
" " " " " " " " " " " "	4 50		
" " " " " " " " " " " "	5 50		
Riz Patna imp., sacs 24 lbs. lb. 0 44			
Salaisons, Saïndoux, etc.			
Lard Canada Short Cut Mess			
" " " " " " " " " " " "	le quart... 13 00	13 50	
" " " " " " " " " " " "	" " " " " " " "	6 75	
" " " " " " " " " " " "	" " " " " " " "	12 00	
" " " " " " " " " " " "	le 1/2 " "	6 25	
Lard S.C. de l'Ouest le qrt	12 50	13 00	
Jambons, la lb.	0 10	0 12	
Lard fumé, la lb.	0 09	0 10	
Saïndoux :			
Pur de panne en seaux.....	1 40	1 80	
Canistres de 10 lbs.....	0 07 1/2	0 09 1/2	
" " " " " " " " " " " "	" " " " " " " "	0 07 1/2	0 09 1/2
" " " " " " " " " " " "	" " " " " " " "	0 07 1/2	0 09 1/2
Composé, en seaux.....	1 05	1 10	
Canistre de 10 lbs.....	54c		
" " " " " " " " " " " "	58c		
" " " " " " " " " " " "	53c		
Fairbank, en seaux.....	1 12 1/2	1 15	
Globe, " " " " " " " " " " " "	1 05	1 10	
Cottolene en seaux..... lb.	0 07 1/2		
Sapallo.			
En caisses de 1/2 à 1/2 grosse, la gr.	11 30		

EPICIERS !

CELA NE PAIE NI VOUS NI VOTRE CLIENT
D'ACHETER DU MAUVAIS SAVON !
ACHETEZ un SAVON ayant une REPUTATION
UNIVERSELLE DE PURETÉ !
ACHETEZ ET RECOMMANDEZ
LE SAVON SUNLIGHT

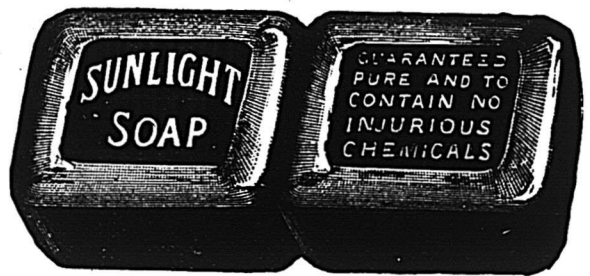

Liste de Prix et Informations a
l'Agence de la Province de Quebec :

FRANK MAGOR & CO., rue St-Jean, MONTREAL

LOUIS GILBERT, ST-FERDINAND D'HALIFAX
...MARCHAND DE FROMAGE A COMMISSION

Offre tous les avantages pour la vente du Fromage: Commission fixe de 5 cts par boîte. Les plus hauts prix du marché et le minimum de commission. Toutes les fournitures pour fromageries, les meilleures et aux plus bas prix.

Ventes à Sacrifice...



Pour le reste de la saison, notre assortiment sera vendu au-dessous du prix coûtant.

Bicycles Artistiques "WOLFF AMERICAN."
Bicycles "McCUNE," de la plus haute renommée, et de grande valeur
Bicycles "COMMERCIAL," bonnes machines. Aussi en mains bicycles pour enfants.

DORKEN BROS & CO.
140, RUE McCILL, MONTREAL.

A. DEMERS. T61.589. C. BRUNET.

Faisant affaire sous les noms de

DRAPEAU, SAVIGNAC & CIE

140 Grande Rue St-Laurent, Montreal
FERBLANTIERS. PLOMBIERS, COUVREURS,

Et Poseurs d'Appareils de Chauffage
Assortiment très varié et complet d'Ustensiles de cuisine, Coutellerie, Lampes, Gazeliers, Brackets, Globes, etc., à des prix très modérés.

Ils se chargent de tout ouvrage, tel que Couverture en Ardoise, en Ferblanc, en Tôle galvanisée, et toutes espèces de réparations à des prix très modérés.

Spécialité pour la pose et les réparations de Fournaies à eau chaude, à vapeur, haute et basse pression, et Fournaies à l'air chaud.

Fournaies à l'eau chaude et à l'air chaud combinés.

Attendez

Nos voyageurs qui seront sur la route dans quelques jours pour prendre vos **Ordres du Printemps**, avec le plus beau choix d'Echantillons que vous ayez encore vus.

● PRIX MODERES. OUVRAGE PARFAIT

SEGUIN, LALIME & CO.

--- MANUFACTURIERS DE ---

CHAUSSURES

ST-HYACINTHE, P.Q

PRIX COURANTS.—MONTREAL, 3 SEPTEMBRE 1896

Tuyaux de poeles.

Tuyaux No. 7, les 100 feuilles	\$5 75
6,	5 50
Coudes ronds pat., la douz	1 00
Connections, 1 et Y	2 40

Matériaux de Construction

CIMENTS

Ciment de Portland	1 90	2 25
Plâtre calciné	1 80	2 00
Chaux, maçonne p. 100 lbs	0 40	0 50

PLATRE POUR LA TERRE

Le sac	0 50	0 55
--------	------	------

BRUQUES

De Montréal	7 50	8 00
De Yamaska	4 00	4 50
De St-J. des Chaillons	3 75	4 25
Réfractaires	18 00	22 00
Brique pressée	25 00	35 00

PEINTURES

Blanc de plomb pur, 100 lbs	4 75	5 00
" No 1	4 50	4 75
" 1	4 00	4 25
" 1	3 75	4 00
" sec	5 00	5 50
Rouge de Paris, Red Lead	4 25	5 00
Rouge de Venise, Anglais	1 50	2 00
Ocre jaune	1 50	3 00
Ocre rouge	1 50	2 50
Blanc de Céruse	0 45	0 60
Peintures préparées, gal.	1 00	1 20
Huile de lin crue	0 48	0 50
" bouillie	0 50	0 52
Ess. de Térébenthine	0 38	0 40
Mastic par 100 lbs	2 00	2 50
Papier goudronné, la lb.	0 01	0 02
Papier feutre, le rouleau	0 50	0 60
Papier goud., le rouleau	0 60	0 70

VERRES A VITRES

United 14 à 25	1 25	1 30	50 pds
" 26	40	1 35	1 40
" 41	50	2 85	3 00
" 51	60	3 30	3 50
" 61	70	3 55	3 75
" 71	80	4 10	4 25
" 81	85	4 60	4 75
" 86	90	6 10	6 25
" 91	95		

TUYAUX ET CONDUITS.

Tuyaux en fer—liste :

1 pouce de diamètre	0 08
"	0 12
"	0 17
1 1/2 pouce de diamètre	0 24
1 1/2 "	0 30
2 "	0 43
2 1/2 "	0 50
3 "	0 62
3 1/2 "	0 74
4 "	0 88
4 1/2 "	1 06
5 "	1 16
6 "	1 65

Escompte 65 à 70 p.c.
Gros tuyau pour égouts, eau, etc., la tonne net. \$33 00 \$31 00

Prix de détail.

Acajou de 1 à 3 pouces	le pied	22 à 24
Cèdre rouge 1/2 pouce	do	10 à 12
Noyer noir 1 à 4 pouces	do	10 à 14
Noyer noir 6 x 6, 7 x 7, 8 x 8	do	14 à 11
Cerisier 1 à 4 pouces	do	9 à 1

Tuyaux en grès—liste, esc. 15 p.c.

1 pcs. par longueur de 3pd	\$0 45
6 "	0 60
9 "	0 90
"	1 26
"	2 10
18 "	2 70

Coudes ronds :

1/2 pouces chacun	0 75
6 "	1 00
9 "	1 75
12 "	2 50

Tuyaux de réduction :

6 x 1/2 pouces chacun	1 40
9 x 6 "	1 90
1 1/2 x 9 "	2 75

Connection carrée ou fausse équerre :

4 x 4 pouces chacun	0 90	1 40
6 x 4 "	1 50	1 90
6 x 6 "	1 50	1 90
9 x 6 "	2 10	2 75
9 x 9 "	2 10	2 75
12 x 9 "	3 00	4 00
12 x 12 "	3 00	0 00

Syphon :

1/2 pouces	1 40	2 00
6 "	1 90	2 75
9 "	2 75	3 30
12 "	4 00	6 00

Tuyaux à cheminée :

32pouces, par pied	0 25
	0 40

Charbons.

PRIX DE DETAIL.

Grate par tonne de 2000 lbs.	\$5 50
Furnace do	5 50
Egg do	5 50
Stove do	5 75
Chestnut do	5 75
Peanut do	1 00
Screenings do	2 10
Scotch Grate do	2 00
Scotch Steam do	2 30
Vale Grate do	2 00
Welsh Anthracite do	2 50
Pictou do	2 20
Cape Breton do	3 50
Glance Bay do	4 50
Sydney do	4 50
Reserve do	5 50
Charbon de forge do	5 50
Lehigh pour fond. do	6 50
Coke par chaldron	6 75
" usage domestique	3 20
" concassé	4 00

* Selon distance et qualité.

Bois de chauffage.

Prix payé par marchands, aux chars gare Hochelaga.

Erable la corde	\$1 50 à \$1 75
Merisier do	1 25 à 1 50
Bouleau, &c. do	0 75 à 1 25
Épinette do	0 00 à 3 75
Slabs par chars	21 00 à 26 00
Rognures, le voyage	2 00 à 2 25

Frêne 1 à 3 pouces	le M.	21 00 à 25 00
Merisier 1 à 4 pouces	do	20 00 à 25 00
Merisier 5 x 5, 6 x 6, 7 x 7, 8 x 8	do	20 00 à 25 00
Erable 1 à 2 pouces	do	20 00 à 30 00
Orme 1 à 2 pouces	do	18 00 à 25 00
Noyer tendre 1 à 2 pouces	do	30 00 à 50 00
Colonnier 1 à 4 pouce	do	40 00 à 45 00
Bois blanc 1 à 4 pouce	do	18 00 à 22 00
Chêne 1 à 2 pouces rouge	do	30 00 à 50 00
Chêne 1 à 2 pouces blanc	do	40 00 à 50 00
Chêne scié sur grain	do	60 00 à 70 00

Plaquage (veneers):

Uni par 100 pieds	60 à 1 00
Français la feuille	50 à 1 25
Américain do	25 à 50
Erable piqué le pied	04 à 00
Noyer noir ondé do	04 à 05
Acajou (mahogany) do	8

Bois de Service

Pin.

1 pouce strip shipping cull, 6 à 16 pieds	le M.	\$12 00	15 00
1 1/2 et 2 pces. do	do	12 00	15 00
1 pouce shipping cull sidings do	do	14 00	16 00
1 1/2 et 2 pouces do	do	15 00	18 00
1 pouce qualité marchande do	do	20 00	30 00
1 1/2 et 2 pces. do	do	20 00	30 50
1 pouce mill cull, strip, etc. No. 2 do	do	10 00	10 50
1 1/2 et 2 pces. do	do	10 00	10 50
1 pouce mill cull No. 1 do	do	12 00	15 00
1, 1 1/2 et 2 pces. do	do	12 00	15 00
3 pces. do	do	10 00	12 00
do do No 2 do	do	6 50	8 50

Épinette.

1 pouce mill cull 5 à 9 pouces	do	9 00	10 00
1 1/2 et 2 pces. mill cull do	do	10 00	11 00
3 pouces mill cull do	do	9 00	10 00
1, 1 1/2 et 2 pces. qualité march. do	do	12 00	13 50

Pruche.

1, 2 et 3 pouces	do	9 00	10 00
Colombages en pin, 2 x 3, 3 x 3 e 3 x 1—aux char. do	do	10 00	11 00
Laties—1ère qualité do	do	1 60	1 75
2ème do do	do	1 35	1 50
Bardeaux pin XXX 16 pouces do	do	2 90	3 00
do XX do	do	2 40	2 50
do X do	do	1 50	
do 1ère qualité 18 pouces do	do	3 00	
do 2ème do do	do	1 75	
Bardeaux cèdre XXX 16 pouces do	do	2 90	3 00
do XX do	do	2 40	2 50
do X do	do	1 50	
Bardeaux pruche marchande do	do	1 75	

Charpente en pin.

de 16 à 21 pieds—3 x 6 à 3 x 11 do	do	16 90	17 00
de 25 à 30 do do do do do	do	18 00	18 50
de 31 à 35 do do do do do	do	21 00	22 50
de 16 à 24 do —3 x 12 à 3 x 11 do	do	18 00	19 00
de 25 à 30 do do do do do	do	20 00	21 00
de 31 à 35 do do do do do	do	23 00	24 00

Bois carré—pin.

de 16 à 24 pieds—de 5 à 11 pouces carrés do	do	17 00	18 00
de 25 à 30 do do do do do	do	19 00	20 00
de 31 à 35 do do do do do	do	21 00	22 00
de 16 à 21 do —de 12 à 14 pouces carrés do	do	19 00	20 00
de 25 à 30 do do do do do	do	21 00	22 00
de 31 à 35 do do do do do	do	23 00	24 00

Charpente en pruche.

de 17 à 30 pieds jusqu'à 12 pouce do	do	15 00	
Charpente en épinette do	do	16 00	18 00
do en épinette rouge do	do	20 00	30 00

COWAN'S CACAO'S ET CHOCOLATS EXQUIS
CAFE ET ICINGS.
THE COWAN COMPANY (LTD.) TORONTO.

JOHN MORRIS

AGENT D'IMMEUBLES

Assurances Contre le Feu,

Prets sur Hypothèques

126, RUE ST-JACQUES

Téléphone 2290.

MONTREAL

STANDARD GLOVE Co.

ANUFACTURIERS DE GANTS et
MITAINES DE TOUTES SORTES EN

DAIM CHEVREAU FIN ET BUCK



BUREAU ET MANUFACTURE :

No 1623 rue Notre-Dame
MONTREAL

P. S.—Nos voyageurs sont sur la route avec les
échantillons; n'achetez pas sans les voir.

LA....

Societe Artistique Canadienne

Fondée dans le but de répandre et
de développer le goût de la musique
et d'encourager les artistes

Incorporée par Lettres Patentes le 24 Déc. 1894

CAPITAL ACTIONS \$50,000

— BUREAUX —

No 210 RUE ST-LAURENT
BATISSE MONUMENT NATIONAL
MONTREAL

2851 PRIX d'une Valeur Totale de
\$5,008, sont distribués les 1er et
3me mercredis de chaque mois.

1 prix de \$1000, 1 prix de \$400, 1 prix
de \$150, 2848 prix variant de \$1.00
à \$50.00.

PRIX DU BILLET, 10 Cts

Nous expédions nos billets dans toutes les parties du
pays sur réception du prix et de 3 cents en timbres.

ALLEZ VISITER LES LOTS OFFERTS EN VENTE SUR LE

:: BOULEVARD ST-GERMAIN ::

Qui s'étend directement vis-à-vis la ville St-Laurent ou au Bois de Plaisance, situé sur les bords
de la Rivière des Prairies, à Cartierville, (Back River). Ces lots sont couverts de superbes arbres.

Prix des lots: \$150, \$25 comptant; la balance par versements annuels de \$25.

Un service de tramways électriques qui permettra aux résidents de se rendre chez eux en 20
minutes, du centre de la ville, sera un fait accompli en deux mois; on pousse activement les travaux
sur cette ligne. En attendant et jusqu'à nouvel ordre, nous avons pourvu un service gratuit de voitures
pour faciliter le trajet à ceux qui veulent voir et acheter. Ces voitures partiront du Bureau de Poste
tous les samedis après-midi, à deux heures. Pour plus amples détails s'adresser en personne ou écrire à

L. COUSINEAU & E. GOHIER

16, rue St-Jacques, MONTREAL

MARCOTTE FRERES

ENCANTEURS

— ET —

Agents d'Immeubles

Avances faites sur consignations.

Emprunts négociés sur hypothèques

No 69 rue St-Jacques,

MONTREAL.

TELEPHONE BELL 1286.....

A. DUHAMEL & Cie

:: AGENTS ::

D'IMMEUBLES ET DE FINANCES

Argent à prêter de 5 à 6, pour cent.

Propriétés et Fermes à vendre ou à échanger

No 136 rue St-Laurent, MONTREAL

Heures de bureau: 9 A.M. à 9 P.M.

Granger Freres

LIBRAIRES EN GROS



FOURNITURES D'ÉCOLES.
CLASSIQUES FRANÇAIS,
ANGLAIS, LATINS et GRECS

Grands avantages offerts dans les cahiers
pour les écoles. Échantillons envoyés sur
demande et facturés au prix du mille.

1699, rue Notre-Dame, MONTREAL

J. W. HILL

Propriétaire d'Entrepôts

ENTREPOT
REFRIGERATEUR PUBLIC
POUR EFFETS PERISSABLES
EN DOUANE OU LIBRES.

ENTREPOT No 73

Magasin: coin des rues William et Queen

Bureau: 48 rue William

MONTREAL

...LOTS A BATIR...

Dans la ville St-Louis (autrefois St-Louis du Mile-
End), population 7700, sur les rues St-Urbain, Mance,
Durocher, Hutchison et l'Avenue du Parc. Gran-
deur des lots, 25 par 88 pieds avec ruelle. Prix \$375
et au-dessus. Seulement \$25 comptant et la balance
de \$5 à \$7 par mois. Ce sont les lots les plus beaux,
les mieux situés et les meilleurs marchés que vous
puissiez trouver. Les canaux, l'eau et la lumière
électrique sont posés.

CLARENCE J. MCCUAIG,

Chambre 3, 162 RUE ST-JACQUES
Bureau ouvert tous les jours et le vendredi soir.

SUCCURSALES:

Coin des rues St-Laurent et St-Viateur et 7 St-Laurent

BOIS DE SCIAGE...

Bureau: 512 Lagachetière
MONTREAL.

CLOS,

Tél. Bel

Canal Lachine

No 6678.

BASSIN No 3.

Vis-à-vis rue Ottawa.

Tél. Bell No 8308.

Tél. Bell 8374

Tél. des Marchands 671

B. ETHIER

MARCHAND EN GROS ET DÉTAIL DE

Bois, Charbon et Grain

Rue NAPOLEON (près du Canal)

ET 1119 ST-JACQUES

T. PREFONTAINE

H. BOURGOUIN

T. PREFONTAINE & CIE

Bois de Sciage et de Charpente

GROS ET DETAIL

Bureau: coin des rues NAPOLEON ET TRACY

STE-CUNEGONDE

Clos à bois, le long du Canal Lachine, des deux
côtés. Téléphone Bell 8111, Montréal.

Spécialité: Bois préparés de toutes façons, assortis
par longueurs et largeurs en grande quantité.

BRODIE & HARVIE

Marchands de Farine

MANUFACTURIERS DE LA

Farine Préparée de Brodie & Harvie

Nos 10 et 12 rue BLEURY, Montréal

Farine d'Avoine, Farine Graham, Blé Cassé,
Farine de Seigle, Maïs Pilé, Farine de Blé
d'Inde, Son, Grains d'Alimentation.

Et école d'instruction anglaise, coin du carré
Victoria et de la rue Craig. Etablie en 1864.

C'est le Collège le plus grand, le mieux équipé
et donnant l'enseignement le plus complet des col-
lèges de commerce du Canada. Le personnel per-
manent comprend neuf professeurs compétants,
(deux français et sept anglais) qui emploie leur
temps exclusivement pour les élèves de cette insti-
tution. Nous envoyons gratuitement à tous un
Prospectus-Souvenir contenant toutes les informa-
tions, les prix d'enseignements et les vues photo-
graphiques des départements ou les Cours Théori-
ques et Pratiques sont enseignés. Les cours d'étu-
des seront repris le 1er Septembre. S'adresser à

J. D. DAVIS, PRINCIPAL,

Montreal Business College. Montreal. Qué.

Ventes enregistrées de Montréal.

Pendant la semaine terminée le 29 août 1896

MONTREAL EST

QUARTIER ST-JACQUES.

Rue Rivard, No 46. Lot 1202-66 avec maison en brique, terrain 20 x 70, super. 1400. The Montreal Loan & Mortgage Co. à Martin Donovan; \$1600 [42171].

Rue St-André. Lot 1207-170 avec maison en construction, terrain 24 x 94, sup. 2256. Narcisse Picotte à Philomène Bertrand, épse de Thos Brillon dit Lapierre et al; \$2500 [42174].

Rue St-Hubert, Nos 356 à 360. Lot pt. 1195-15 et 16 et pt. 17 avec maison en pierre, terrain irrg., sup. 3480. Octave Laurence à Anastasie Poissant, épse de Adolp. Duperreault; \$2500 [42181].

QUARTIER ST-LAURENT

Rue Platt, Nos 3 et 5. Lot pt. 169-2 avec maison en pierre et brique, terrain 24.2 de front, 24 arrière x 56, sup. 1350. Annie Sophia Frohm, épse de John Street à Ths. R. Nelson; \$10,000 (à ré-méré) [42191].

Rue Durocher. Lots 48-22, 49-2, 48-42, 48-20-2, terrain irrg., sup. 4284, vacant. Onésime Deslauriers à Jane E. Cullins; \$5760.81 [42199].

QUARTIER ST-LOUIS.

Rue Sherbrooke, No 404. Lot 746-21 avec maison en pierre et brique, terrain 46.7 x 97, sup. 3221. Alexander F. Riddell, curateur, à Robert Beckman, failli à Hon. S. Pagnuelo; \$6,700 [42172].

QUARTIER STE-MARIE

Rues Fullum, Nos 76 à 112 et Sainte-Catherine, No 801. Lot 1473 avec maison en brique, terrain 400 x 215, sup. 86000. Le Shérif de Montréal à Alphonse Valiquette et Trefflé Bastien; \$37,500 [42179].

Rue De Montigny, Nos 612 à 620. Lots 1/2 ind 499-30 et 31 avec maison en brique, terrain 24 x 100 d'un côté et 99 de l'autre sup. 2396, pour le 2e, 24 x 99, sup. 2388 pour le 1er. Ovide Parent et P. L. O. Parent à Stephen Vallée; \$4,500 [42184].

Rue Champlain, Nos 102 à 106 1/2. Lot 404 avec maison en brique, terrain 45 x 101 6, sup. 4563. J. B. Charbonneau et al à Auguste St-Germain; \$2,800 [42189].

MONTREAL OUEST

QUARTIER SAINT-ANTOINE

Rue Stanley, No 98. Lot 1503 avec maison en brique, terrain 21.8 x 115, sup. 2501. John Parker Clendinneng à Wm Mann; \$4115.12 [128654].

Rue St-Marc, No 25. Lot 1625b avec maison en pierre et brique, terrain 23.2 x 110.7, sup. 2561.10. Michael T. McGrail et ux. à Wm Henry Johnston; \$3,750 [128657].

Rue Shuter, No 121. Lot 1822-16 avec maison en pierre et brique, terrain 22 x 96.4 d'un côté et 96.6 de l'autre, super. 2121. Le Shérif de Montréal à The People's Mutual Building Sy.; \$100 et hypothèques [128665].

HOCHELAGA ET JACQUES-CARTIER

QUARTIER HOCHELAGA

Rues de Montigny et Lafontaine. Lots 166 69 à 79, 137 à 144, terrains, 21 x 80 pour les 11 lots rue de Montigny, 25 x 80 pour les 8 lots rue Lafontaine, sup. 16040, vacants. J. B. Michaud à Alexandre et Chs. Michaud; \$6770 [63239].

QUARTIER ST DENIS

Rue Rivard. Lot 198-76, terrain 40 x 75.6 d'un côté, 76.1 de l'autre, sup. 3035. Emile Hector Charles L'ionais et al au Rév. J. A. Péladéau; \$759 [63201].

Rue St-Hubert. Lot 7-680, terrain 25 x 103.7, sup. 2589. H. V. Meredith à Margaret O'Connell, épse de Thos Thornton; \$117 [63220].

Rue St-Hubert. Lot 2-631, terrain 25 x 109.8, sup. 2742. H. V. Meredith à Napoléon Jaibert; \$149.87 [63238].

QUARTIER ST GABRIEL

Rue Hibernia, Nos 382 et 384. Lot pt. 3389-21 avec maison en brique, terrain 48 x 41.8, sup. 2000. Le Shérif de Montréal à Alexander Campbell; \$600 et hypothèque [63166].

Rue St-Patrick, No 414. Lot 2835 avec maison en bois, terrain 48 x 127.9, sup. 6130. Phenia McNeillage, Vve de Michael Cahill, jr, tutrice de Margaret Jessy Cahill et al à Wm Troy; \$900 [63214].

QUARTIER ST-JEAN-BAPTISTE

Rue Berri. Lot 15-272, terrain 20 x 70, sup. 1400, vacant. Odilon Vanier à Wilfrid Boivin; \$625 [63189].

Rue Drolet, Nos 642 à 648b. Lot 15-695 à 698 avec maison en brique et pierre, terrain 30 x 72 pour un et 20 x 72 pour les autres, sup. 6480. Eusèbe Roy à Calixte Letang, \$6,500 [63226].

MAISONNEUVE.

Rue Letourneux. Lot 8-241 et 244, terrains 25 x 100, chacun. Napoléon Laporte à Hector G. Cadieux et al; \$400 [63211].

MILE END

Rue Stuart, Nos 42 et 44. Lot 137-163 et 164 avec maison en bois, terrain 42.6 x 87.6, sup. 3718, chacun. Ovidia Perron à Hubert Perron; \$4,000 [63224].

WESTMOUNT

Ave. Argyle. Lot 282-129, terrain 50 x 185, vacant. Le Shérif de Montréal à Alphonse Mallette; \$1,700 [63182].

ST-HENRI.

Rue Notre-Dame. Lot pt. 1574, terrain, sup. 13 1/2. Emma Gibeau, épse de Heldège Viau à la Cité de St-Henri; \$300 [63216].

Rue St-Jacques, No 2352. Lot 1662 avec maison en brique, terrain, sup. 8800. Marguerite Lenoir dit Rolland, épse de Louis Pepin dit Barolet à Victor Mallette; \$1,800 [63156].

Coin des rues Beaudoin et St-Ambroise. Lot pt S. O. 1913-59 avec maison en bois, terrain, sup. 600. Alfred Brisebois à Virginie Christin, épse de Edmond Reeves; \$1,300 [63217].

Rue Maria, No 53. Lot pt. 1941, terrain, sup. 72. Cyrille Imbault à la Cité de St-Henry; \$36 [63218].

KENSINGTON

Ave Madison. Lot 162 129, terrain 25 x 100. Wm. J. Morrice à John James Ness; \$300 [63179].

COTE DES NEIGES

Lot 25-54. Isidore Charbonneau à Ferdinand Desmarchais; \$650 [63212].

ST LAURENT

Ave Ouimet. Lot 465-23 et 24, terrain 25 x 100. L. Cousineau & E. Gohier à Cordélia Sauriol épse de Philias Plouffe; \$250 [63172].

Rue St-Charles Boromé. Lot 342-240 et 241, terrains 25 x 124, chacun. George Durnford et Charles D. Tylee, exécut. test. de feu Geo. Ross et J. E. Hertel à Octavie Longpré; \$200 [63173].

Joseph Perrault. Simon Lesage. PERRAULT & LESAGE

Architectes et Ingénieurs

17, Cote de la Place d'Armes.

Téléphone Bell, 1869.

Spécialité: Evaluation pour Expropriation.

L. R. MONTBRIAND,

ARCHITECTE et MESUREUR

230 — RUE ST. ANDRÉ — 230

MONTREAL.

V. ROY & L. Z. GAUTHIER,

Architectes et Evaluateurs.

162, Rue St-Jacques

BLOC BARRON.

Elevateur.

Téléphone 2113.

J. B. RESTHER & FILS

ARCHITECTES,

Chambre 13 | Bâtisse "Impérial

107 rue ST-JACQUES, - Montréal.

Téléphone 1800.

ALBERT SINCENNES

Architecte : et : Mesureur

794 RUE SAINT-LAURENT.

MONTREAL

C. E. FOURNIER

Architecte, Evalueur et Mesureur

Se chargera aussi de tout dessin
mécanique qui lui sera confié.

Chambre No 4
Mechanics Institute

204, St-Jacques, Montréal

J. EMILE VANIER,

Ancien élève de l'Ecole Polytechnique, Ingénieur Civil et
Arpenteur --- No 107 rue St-Jacques

En face du Carré de la Place d'Armes, Montréal.
Se charge de plans de ponts, aqueducs, égouts, de
tracés de chemins de fer et routes, d'arpentages
publics et particuliers, de demandes de brevets
d'invention, etc. Téléphone No. 1800.

LESSARD & HARRIS

(Ci-devant de Brodeur & Lessard)

CONTRACTEURS-PLOMBIERS, COUVREURS

Et Poseurs d'Appareils de Chauffage.

421 1/2 Craig, Montréal.

Tel. Bell 2191

HORMISDAS CONTANT

Contracteur Plâtrier,

475 1/2 Rue LaGauchetière, Montréal

Résidence: 290 rue Beaudry.

LAMBERT & FILS, Constructeurs.

357 Rue Berri, Montreal.

LABRECQUE & MERCURE,

Entrepreneurs-Menusiers,

37 RUE LEST-ANDRE, MONTREAL

Téléphone Bell. 6328.

JOS. FABIEN

ORNEMENTS ET OUVRAGES EN PLATRE

Marbres artificiels et Dadoes.....

Enduits en Ciment une spécialité.

ATELIERS ET COURS: 488 A 492 RUE CHARLEVOIX.

RESIDENCE 47 RUE KNOX, POINTE ST-CHARLES.

A. LATOUR

CONSTRUCTEUR



222, Av. de l'Hotel-de-Ville.

Lot pt. S. 2629, terrain, supr. 20 arp. Pierre Arsène Beaudoin à Calixte Letang et Anselme Letang : \$2000 [63177].

Lot 79-49. Hormidas Meunier à J. Edras Asselin ; \$250 [63196]

Rue Chemin des Ormes. Lot 465-409 et 410, terrains 25 x 131, chacun. L. Cousineau et E. Gohier à Théophile Cyr ; \$200 [63200].

Ave Papineau. Lot 465 359 et 360, terrains 26 x 100 chacun, vacant. L. Cousineau & E. Gohier à Edouard Simard ; \$300 [63232].

Gde Allée de Florence. Lot 496 80, terrain 25 x 120 vacant. L. Cousineau & E. Gohier à James McCarthy ; \$145 [63235].

SAULT AUX RECOLLETS

Rue Labèlle. Lot 489-1, terrain 25 x 110.6 vacant. H. V. Meredith à Alfred O. Desforges ; \$69.27 [63219].

LONGUE-POINTE

Lot ½ ind. 392, terrain supr. 26 perches et 81 pds. Edouard Milo Nichols et al à Camille Charbonneau ; \$750 [63203].

POINTE CLAIRE

Lot pt. 80. Isaac Mitchell à Arsène Charlebois ; \$1,150 [63198].

STE-ANNE DE BELLEVUE

Lot pt. ½ N. 80. Emmanuel de Chantal à Denise Larivière, Vve de Cyrille Ranger ; \$39 et autres considérations [63194].

VENTES PAR LE SHÉRIF

Semaine du 8 au 15 septembre 1896.

DISTRICT DE BEAUHARNOIS

James Duffin et al vs Josiah J. Williams St - Chrysostôme — Une terre située dans le township de Havelock, connue sous le No 120b, avec bâtisses.

Vente le 9 sept., à 1 h. p. m., à la porte de l'église paroissiale.

DISTRICT DES TROIS-RIVIÈRES

Pierre Lucien Carignan et al vs J. B. Descoteau et al.

Trois-Rivières — 1o Un emplacement situé rue Saint-Philippe étant le No 496, avec bâtisses ; 2o Un emplacement situé rue Notre-Dame connu sous le No 518, avec bâtisses.

Vente le 14 sept., à 10 h. a. m., au palais de justice.

DISTRICT DE TERREBONNE.

Delle Marie Gladu vs Alphonse Prévost

St-Janvier—1o Une terre située en la Côte St-Pierre et désignée sous le No 80. 2o Une autre terre située au même lieu et désignée sous le No 83 ; 3o Une autre terre située au même lieu et désignée sous le No 87, avec bâtisses.

Vente le 12 septembre à 10h. a. m., à la porte de l'église paroissiale.

Alexandre Eudore Poirier vs Patrick Griffin.

Ste-Sophie—Deux lots de terre désignés sous les Nos 448 et 449, avec bâtisses.

Vente le 12 septembre à 10h. a. m., à la porte de l'église paroissiale.

DISTRICT DE RICHELIEU

Dame Marie-Louise Allard et vir vs Prosper Allard.

Berthier — 1o Un morceau de terre situé rue Edouard et désigné sous le No 150 et 151 avec bâtisses. 2o Un morceau de terre situé rue Edouard désigné sous le No 258 avec bâtisses.

Vente le 14 septembre, à 10 h. a. m., à la porte de l'église paroissiale.

Napoléon Sénécal vs James F. Armstrong, exécuteur testamentaire des biens de feu Hon. James Armstrong.

Sorel—1o Un morceau de terre situé rue Phipps et désigné sous le No 384 et d'une superficie de 32277 pieds, avec bâtisses ;

2o Un morceau de terre, situé rue Augusta désigné sous le No 385 et 386, d'une superficie de 17424 pieds, avec bâtisses ; 3o Un morceau de terre situé coin des rues Prince et George étant le lot No 650, contenant 10290 pds en superficie, avec bâtisses.

Vente le 12 sept., à 10 h. a. m., au bureau du Shérif de Sorel.

Arthur L. Caisse vs Victor Allard.

Berthier — 1o Un morceau de terre situé rue St-Edouard et étant le No 38, contenant 5152 pieds en superficie, avec bâtisses ; 2o Un morceau de terre situé rue William, étant le No 352 et d'une superficie de 231150 pieds.

Vente le 14 sept., à 1 h. p. m., à la porte de l'église paroissiale.

DISTRICT D'IBERVILLE

Hon. J. G. Laviolette vs Alpheri Gamache

Sherington — Une terre située sur le rang O'Brien désigné sous le No 387 contenant 141 arpents et 75 perches en superficie, avec bâtisses.

Vente le 14 sept., à 11h. a. m., à la porte de l'église paroissiale.

DISTRICT DE BEDFORD

Dame Laura Rykerd vs Dame Mary Jane Ellison, ds-qual.

Adamsville — Un morceau de terre formant partie du lot No 22 dans le 2e rang et maintenant désigné sous le No 196.

Vente le 12 septembre, à 9 h. a. m., à la porte de l'église paroissiale.

La Construction

Contrats donnés pendant la semaine terminée le 29 août 1896.

Chez W. McLea Walbank, architecte, rue St Jacques, No 214. Une bâtisse coin des rues McCord et Séminaire à 3 étages, formant le dépôt distributeur de l'électricité.

Maçonnerie, J. B. St Louis. Charpente et menuiserie, Shearer & Co.

Le reste à donner. Propriétaire, Lachine Rapid Hydraulic Land Co.

Chez P. Lortie & Fils, architecte, rue Notre Dame, No 1933. Une bâtisse rue des Inspecteurs, à 3 étages, formant une boutique travaux à la journée.

Propriétaire, Dufort & Desrochers.

Chez C. St-Jean, architecte, rue St-Jacques, No 180. La Cathédrale et la sacristie de Nicolet.

Paquet & Godbout de St-Hyacinthe, entrepreneurs pour le tout.

Propriétaire, la Corporation Episcopale Romaine Catholique du diocèse de Nicolet.

NOTES

M. C. St. Jean, architecte, a présenté ses plans pour la construction de la cathédrale de Nicolet et ils ont été approuvés. Le monument de style Renaissance composé fait honneur à l'architecte qui l'a conçu, il sera splendide et

unique au Canada. Le contrat pour la construction a été accordé à MM. Paquet et Godbout, de St. Hyacinthe, qui devront avoir terminé leurs travaux de manière que la cathédrale puisse être livrée au culte le 1er mai 1899.

La maçonnerie sera en pierre de taille et à bosse de Deschambault, la croix et le dôme du clocher en aluminium.

Les dimensions principales du temple sont : 192 pieds de long par 97 de large ; hauteur des longs pans, 80 pieds ; hauteur du clocher 185 pieds.

La sacristie sera à deux étages et mesurera 62 pieds par 43.

M. W. E. Doran architecte, a déjà demandé des soumissions pour une maison devant être érigée sur la rue St-Urbain ; M. W. W. Halpin en est le propriétaire.

MM. Gamelin & Huot architectes, ont demandé les soumissions pour une maison de deux logements devant être érigée sur la rue Silby à Westmount ; M. Léon Dutil en sera le propriétaire.

MM. Barbeau & Fournier ont obtenu le contrat de la maçonnerie pour la résidence que M. W. H. Weir fait bâtir sur la rue Drummond ; les autres contrats sont encore à donner. MM. Gamelin & Huot en étaient les architectes.

M. L. R. Montbriand, architecte, est à préparer les plan et devis pour un cottage à 3 étages qui sera érigé rue Esplanade ; M. Chs. Gratton en sera le propriétaire.

PERMIS DE CONSTRUIRE A MONTRÉAL

Rue Plessis, Nos 61 à 65, deux bâtisses 50 x 32 à 2½ étages formant 6 logement, coût probable \$4,000, construites en pierre et brique et composition spéciale pour couverture. Propriétaire, Honoré Dubreuil.

Rue Wellington, No 553, deux bâtisses formant 4 logements à 2 étages 40 x 62, coût probable \$4,000 chacune, en brique, couverture en ciment. Propriétaire, Mde H. S. Lomas ; maçon, Olivier Goyette ; charpente et menuiserie, Louis Trudel.

Rue des Inspecteurs, Nos 90 et 92, une boutique 44 x 40, coût probable \$1,500 en bois et brique, couverture en ardoise et gravois. Propriétaires, Dufort & Desrochers ; architecte, P. Lortie & Fils.

PETITES NOTES

Il y a deux sortes de plumes pour les lits et pour les oreillers, celles de la Compagnie "Alaska", 290 rue Guy, Montréal et les autres. Celles-là sont lourdes, mal nettoyées, pleines de poussière, parfois mal odorantes et toujours dangereuses ; celles-ci, sont pures, molles, fraîches, jolies. Donc, si vous avez besoin de plumes, écrivez à la Alaska Feather Down Company, 290 rue Guy.

On ne se figure généralement pas quel nombre énorme de timbres-poste il se vend annuellement dans un grand Etat européen. Pendant l'année 1894, l'Administration des postes allemandes a fourni au public un milliard 809 millions de timbres ; 684 millions étaient de la valeur de 10 pfennig (environ 2½ cents), ce qui est la taxe d'affranchissement pour l'intérieur. Encore ne tient-on pas compte des timbres du Wurtemberg et de la Bavière, qui ont conservé leurs timbres spéciaux.