

LE PRIX COURANT

REVUE HEBDOMADAIRE

Du Commerce, de la Finance, de l'Industrie, de la Propriété Foncière et des Assurances

VOL. VII

MONTREAL, VENDREDI, 6 FEVRIER 1891.

No. 23

N. F. BEDARD

17 rue William, Montreal
Marchand de Fromage

A COMMISSION
et Négociant de toutes sortes de Fournitures pour
Fromageries et Beurreries

AGENT DE
MacPherson & Schell

Alexandria, Ont.
pour la vente de leur fameux bois à botte
reconnu par le grand nombre des fromagers
comme n'ayant pas son égal ici en Canada,
ainsi que leur moulin à plier les boîtes lequel
travaille à perfection.
On pourra voir ce moulin et un échantillon
du bois à mon magasin.
Pour prix et plus amples détails veuillez
correspondre à l'adresse ci-dessus.
Pour communication par téléphone, de-
mandez le No 2461.

SAINDOUX



EMPAQUETÉ EN
Seaux de 3, 5, 10 et 20 lbs.
et en tinettes de 50 lbs.

ANCHOR

est bien supérieur aux saindoux de
Chicago.
Et se vend à meilleur marché.
M. LAING & SONS
Empaqueurs, Montréal.
Demandez la liste des prix.
En Vente chez tous les Epiciers.
Bureau: Telephone No. 344
MAISON D'EMPAQUETAGE:
Telephone No. 6036

DUCKETT, HODGE & Cie

Exportateurs de
BEURRE et FROMAGE
et Marchands de
PROVISIONS en GENERAL
104 rue des Sœurs Grises
Coin de 1 rue William MONTREAL

McArthur

Corneille & Co.

Fabricants et Importateurs de

Couleurs et de Vernis

VERRE A VITRE

Glaces ordinaires et de choix. — Polies.
Huiles de toute espèce.

Produits chimiques, Teintures, etc.

Propriétaires de la marque célèbre Crown
Diamond de Blanc de Plomb.

310 a 316, Rue St-Paul

REVUE DES MARCHES

Montréal, 5 février 1891.

GRAINS ET FARINES

Marchés de gros

Les marchés anglais sont moins fermes, ceux de France sont soutenus. La relaxation des cours paraît devoir être attribuée à l'amélioration de la température qui revient à sa condition normale en Europe et permet l'exportation continue des ports de la mer Noire. Les récoltes en terre ont moins souffert qu'on ne le craignait d'abord. Cependant il est encore évident que la prochaine récolte en sera affectée. *Mark Lane Express* dit à la date du 2 février. "Les blés anglais sont en moindre demande à une baisse moyenne de 6d. Les blés étrangers sont soutenus. L'avoine et les haricots anglais sont en hausse de 6d. Le prix de l'orge est en faveur des acheteurs. Le maïs américain est ferme." Beerbohm, à la date du 4 février, cote les pois canadiens à Liverpool, 5s. 10d.

Aux Etats Unis, la hausse signalée dans notre dernière revue s'est maintenue en augmentant jusqu'à mardi; elle était soutenue par la crainte de fortes gelées qui, survenant en ce moment après un dégel marqué, aurait pu faire beaucoup de dommage au blé d'automne. La demande de l'étranger était d'ailleurs satisfaisante et la demande locale pour la consommation des moulins était normale. Aussi les vendeurs à découvert se sont-ils pressés d'acheter et les spéculateurs qui guettaient l'occasion pour acheter à la hausse se sont aussi mis de la partie; le blé sur mai est monté, à Chicago jusqu'à \$1.01.

Mais la température s'étant comportée mieux qu'on ne s'y attendait, et le marché anglais étant plus faible, il y a eu réaction en baisse, les derniers cours étant descendus à 99½c.

Les marchés de disponible ont haussé aussi mais plus régulièrement et maintiennent mieux la hausse acquise.

Voici les cours des principaux marchés.

	28 jan.	4 févr.
Chicago (mai).....	0.96½	0.99½c
New-York (mai).....	1.04½	1.07½c
St-Louis (disp.).....	0.98½	1.00½c
Duluth (disp.).....	0.93½	0.97c

Au Manitoba, les prétentions des détenteurs se sont élevées en proportion de la hausse aux Etats Unis et ils se sont moins laissés influencer par les rapports à la baisse. On demande aujourd'hui de 5 à 6c. de plus par minot pour toutes les sortes.

Le marché local est tranquille pour le blé, quoique les prix soient très fermes, en sympathie avec les marchés de l'Ouest; il n'y a pas de vendeurs, pour ainsi dire, car ceux qui ont du blé le tiennent au dessus du prix que les acheteurs voudraient offrir.

Les farines n'ont pas encore une grande activité, mais les agents des moulins commencent à recevoir des demandes de cotes en plus grand nombre. Les meuniers du Manitoba ont donné avis à leurs représentants ici, qu'ils demanderaient un prix de 10c en hausse pour les farines à expédier, mais les meuniers de la ville n'ont pas encore suivi cet exemple et les cours pratiqués cette semaine sont les mêmes que la semaine dernière. Il y a cependant ceci à remarquer qu'il est plus difficile de se procurer les fortes de moulins non classés au dessous du cours officiel.

Les farines d'avoine sont fermes aux prix que nous avons cotés la semaine dernière.

L'avoine a une demande normale pour la consommation locale et maintient bien son prix. Il n'y a sur le marché de gros que des avoines d'Ontario et du Manitoba, les stocks d'avoine de la province entre les mains des détailliers sont à peu près épuisés.

Les pois sont fermes; le marché de Liverpool les cote à 5s. 10d. Dans le Haut Canada, il a été fait quelques ventes à 65c. pris sur place (fret à Portland 17½c). Sur notre marché, il ne se fait aucune affaire. Quelques détenteurs de pois en entrepôt ont demandé 85c. pour livraison en mai, mais ce prix a paru exorbitant et il n'a pas été fait d'affaires.

L'orge se vend tranquillement aux prix antérieurs; les brasseurs paient l'orge à malter de 62½ à 65c. et l'orge moulée se vend de 50 à 55c.

Le blé d'inde est en hausse aux Etats Unis, mais il reste stationnaire sur notre marché au prix de 73c. au char et de 75c. par lots, droits payés.

Le sarrasin vaut toujours \$1.10 par 100 livres.

Nous cotons en gros:
Blé roux d'hiver, Canada No. 2.0.97 à 0.98

LA CÉLÈBRE



est une marchandise honnête et pure; c'est la marchandise avec laquelle on peut fonder un commerce et le maintenir prospère.

W. D. McLAREN
Seul Fabricant - - MONTREAL

Pianos et Orgues D'OCCASION

de toutes les manufactures à des prix grandement réduits et à des termes faciles.



Seul importateur des
Pianos Hazelton, Fischer et Dominion, et des
Orgues Eoliennes et Dominion.

Le plus grand assortiment en Canada.

C. D. MORIN

1386, RUE NOTRE-DAME

Manufacturier et Marchand en Gros
d'Essences Culinaires, Huile à cheveux, Parfumerie, Lessif et Caustique à la livre ou au quart, Huiles d'Olive, de Castor, de Fole de morue, à Machines à coudre, etc.
Vinaigre en cruches ou au quart de première qualité seulement et au plus bas prix du marché.
Propriétaire du Sirop du Prince de Gal' en toute commande par la malle exécutée avec diligence et les effets livrés dans toute la ville et les environs ou à bord des chars ou vapeurs sans charge extra.

Tel. Bell 129. Tel. Federal 181.

Chs. Langlois et Cie

Marchands-Commissionnaires de

PROVISIONS

Patates au char, Beurre, Œufs, Fromage, Lard, Saindoux.
191, Rue Saint-Paul
MONTREAL
Entrepôts, 161 rue Sanguinet.

Tapis Tapestry—23c, 27c, 29c, 33c, 36c, 41c, 44c, 52c, 57c, 60c, 64c et 60c la vge, tous d'une valeur splendide.
Tapis de Bruxelles—61c, 73c, 82c, 87c, 93c, 97c et \$1.05c la verge. Dessins brillants et nouvelles nuances. Personne ne devra se passer d'un Tapis de Bruxelles.
Tapis de Velours—95c, \$1.05, \$1.15, \$1.28 et \$1.33. Nos clients sont tous bien satisfaits de cette ligne spéciale de tapis de velours.
Tapis Axminster—Bordures et tapis d'escaliers à l'avenance.

Tapis Wilton—Bordures et Tapis d'escaliers à l'avenance.
Tapis en Velours Indien—Bordures et Tapis d'escaliers à l'avenance.
Tapis Union—37c, 39c, 44c, 50c et 53c [une verge de largeur.]
Tapis de Laine—67c, 75c, 84c et 95c [une verge de largeur.]
Tapis d'Escalier en Laine—Le commerce de tapis est toujours considérable et pour payer doit être fait sur une grande échelle. Un grand commerçant peut toujours vendre à meilleur

marché qu'un petit détailleur, et réaliser un profit.
Tapis d'Appartements de toutes grandeurs.—Tapis de pieds et Nattes Daghestan, Tapis de pieds et Nattes d'Orient, Tapis de pieds et Nattes de Perse, Tapis de pieds et Nattes de Prusse.
Tapis Kensington, bordés tout autour—94c, \$1.15, 1.65, 1.95, 2.50, 3.00, 3.50, 4.50, 6.00, 6.75, 8.00 et \$10 chaque. Se vendent rapidement à ces prix.

PRELARTS—9c, 12c, 15c, 17c, 22c, 25c, 30c, 34c, 40c, 50c, 65c, 75c, 85c, 90c et \$1.00. La place pour acheter les prélarts est où se trouve un grand assortiment acheté et vendu à bon marché.
Ce qui me rend capable d'établir un assortiment aussi considérable de nouveaux tapis et de les vendre à aussi bon marché, c'est que toute mon attention est concentrée dans le commerce de Tapis et Rideaux, et je ne puis m'attendre qu'à réussir.

AUBIN & THIBAUT
 Marchands en Gros de
PROVISIONS
 335 rue des Commissaires
 Beurre, fromage, œufs, fleur, en quarts et poches, pois, fèves, sucre d'érable, pois fendu, papier de paille, etc.
 Effets livrés gratis.
 Téléphone Bell 970.
 Téléphone Fédérale 1486.

L. H. Contu C. E. Jacques
Coutu & Jacques
 Manufacturiers de
Vermicelle et Macaroni
 1450 Rue Notre-Dame
FARINES et GRAINS
 Agence du
Manitoba Milling & Brewing Co
 203, Rue des Commissaires
 MONTREAL

O. & E. HART
 Importateurs et Marchands à Commission de
FRUITS
 EN GROS
 137 Rue St. Paul
 Magasin à Réfrigérateur :
 32 & 34 Rue Amherst
 MONTREAL

A. DESJARDINS F. E. FERRAULT
Desjardins et Perrault
 Importateurs en Gros et en Détail de
FRUITS
 Etrangers et Domestiques
 142-143, Marché Bonsecours
 MONTREAL
 Ci-devant occupé par O. & E. Hart.
 Toute commande promptement exécutée.
 Tel. Bell 1742. — Tel. Federal 175.

— THE —
Montreal Biscuit Co'y
 84, RUE MCGILL
 MONTREAL
 Manufacturiers de toutes sortes de
BISCUITS SECS
 ET DE GALETTES
 On sollicite une commande d'essai de la part des détaillants que notre représentant n'a pas vu personnellement.

AUX MARCHANDS
Tabac Canadien
 EN FEUILLE
 Spécialité de Première Classe
 EN GROS SEULEMENT
 Au plus BAS PRIX du marché
 S'adresser à
EPHEM BOLDUC,
JOLIETTE P.Q.

" blanc d'hiver, " " 0.95 " 0.96
" du printemps, " " 0.95 " 0.96
" du Manitoba, No. 1 dur..... 0.00"0.00
" " " 2 dur..... 0.99"1.00
" " " 3 dur..... 0.92"0.93
" du Nord No. 2..... 90 " 92
Avoine..... 44 " 45
Blé d'inde, en douane..... 63 " 65
do droits payés..... 73 " 75
Pois, No. 1..... 90 " 95
" " 2, (ordinaire)..... 75 " 76
Orge, par minot..... 50 " 70
Sarrazin, par 50 lbs..... 55 " 60
Seigle, par 50 lbs..... 00 " 00

FARINES

Patente d'hiver..... \$4 90 à 5 15
do du printemps..... 5 15 à 5 25
do Américaine..... 6 15 à 6 40
Straight roller..... 4 55 à 4 65
Extra..... 4 35 à 4 45
Supérieure..... 3 60 à 4 05
Forté de boulanger (cité)..... 4 85 à 4 90
do Américaine..... 0 00 à 0 00

EN SACS D'ONTARIO

Medium..... 2 15 à 2 25
Supérieure..... 1 75 à 2 00
Farine d'avoine standard, en barils 5 25 à 5 85
Farine d'avoine granulée, en barils 5 30 à 5 40
Avoine roulée, en barils..... 5 30 à 5 50

Marché de détail
 Le marché de mardi était pauvrement approvisionné; les grains s'y sont vendus aux prix de la semaine dernière.
 En magasin, l'avoine vaut \$1.15 pour celle de Québec, \$1.20 pour celle d'Ontario, par 80 lbs et \$1.10 pour l'avoine noire de Manitoba.
 L'orge No. 2 de la province vaut \$1.20 par 100 livres; l'orge No. 1 d'Ontario vaut \$1.25.
 Le blé d'inde jaune des Etats Unis se vend 75c par minot, le blanc 77c.
 Le sarrazin se vend \$1.15 par 100 lbs.
 La graine de lin par minot de 60 lbs. vaut \$1.35 à \$1.45.
 La farine de seigle vaut \$2.60 par 100 livres.
 La farine d'avoine vaut \$2.25 à \$2.40 par 100 livres.
 La farine de sarrazin vaut \$1.70 par 100 livres.

BEURRE.
Marché de Liverpool.
 La circulaire de MM. W. Heapy & Son, en date du 22 janvier, dit:
 "Avec des arrivages plus considérables de beurres de Danemark, les prix ont baissé de 2 à 3s sur la semaine, mais tout paraît s'être bien écoulé. Le ton du beurre d'Irlande a été très ferme, sur des avis que les quantités disponibles avaient considérablement diminué en Irlande; les qualités de second ordre ont été en bonne demande. En beurres d'Amérique, il ne nous est arrivé que des beurres repaquetés, qui ont donné lieu à une somme d'affaires. Les beurres forts et autres ont été en meilleure demande. Voici les cours de clôture:
 Danois, extra fin, kiels..... 130 à 136s.
 " " ½ kiels..... 135 à 138s.
 " fin..... 00 à 00s.
 Irlandais, extra fin..... 124 à 128s.
 " choix..... 000 à 120s.
 " fin..... 108 à 114s.
 Américain, extra fin crémeries ... à ...s.
 " quäl. marchande. 35 à 40s.
 " repaqueté frais... 70 à 75s.

Marché de Montréal.
 Le marché du beurre n'offre pas de changement marqué. Il y a toujours une bonne demande pour les qualités de choix, tant en beurrieres qu'en beurre de ferme; mais pour les qualités communes la demande est très légère et comme les stocks en sont encore considérables, les détenteurs sont disposés à accepter toutes les offres raisonnables

qui sont faites. On espère que l'exportation pourra permettre d'écouler ce qui restera de ces stocks avant le printemps de manière que la prochaine saison puisse commencer sans encombrement de vieux beurres pour nuire au beurre frais.

Quand aux beurres de beurrieres, ils sont en petites quantité et commandent des prix fermes; 24c est le prix des plus fines qualités. Les beaux townships se vendent jusqu'à 20c la livre.

Les beaux beurres de l'Ouest valent de 14 à 15c et les inférieurs, depuis 12c.
 Nous cotons:
 Beurre de beurrierie:
 Juin et juillet..... 16 à 19c
 do (détail)..... 18 à 21c
 Août..... 18 à 21c
 do [détail]..... 22 à 23c
 Septembre et octobre..... 23 à 24c
 do détail..... 24 à 25c

Beurre de ferme:
 Townships..... 17 à 20c
 Morrisburg & Brockville... 15 à 18c
 Province..... 15 à 18c
 De l'Ouest..... 12 à 15c

FROMAGE
Marché de Liverpool.
 La circulaire de MM. Wm. Heapy & Sons, 25 Mathew street, Liverpool, en date du 22 janvier, dit:
 "La demande pour les qualités de choix n'a pas été aussi active quoique le ton soit encore ferme. Les qualités moyennes passent activement dans la consommation aux prix que nous cotons. Le marché clôture ferme, aux cours suivants:
 Fromage d'automne extra fin, 50 à 52s quelques fromageries favorites sont tenues de 55 à 56s. Fromage d'été, 35 à 40s. Vieux fromage, 20 à 25s. Fromage mi-maigre, blanc ou coloré, de 30 à 35s. Cote de New-York, 50s 6d c. i. et f.

Marchés de New-York
 Le fromage n'a pas eu un marché bien facile à commenter. La légère hausse des cours signalée la semaine dernière a été suivie d'une demande plus lente et plus méticuleuse; mais c'était ce à quoi l'on s'attendait et cela n'a pas eu d'effet appréciable d'autant plus que le mouvement des arrivages de la campagne n'a pas été aussi fort qu'on le prévoyait, ce qui a donné de la confiance aux détenteurs. Une grande partie des achats de la semaine a porté sur des lots de qualité inférieure, surtout en ce qui concerne les exportateurs. Quelques-uns de ces derniers cependant ont fait des offres assez tentantes pour deux ou trois lots de fancy; mais ils disent que les acheteurs anglais sont lents à se décider et ne donnent pas de limites suffisantes pour qu'on puisse faire des affaires sur la base des prix demandés. En résumé, le marché, bien que n'étant ni actif ni à la hausse, paraît solide et les détenteurs sont fermes dans leurs prétentions.

Marché de Montréal.
 On signale une vente de 1000 boîtes de fromage extra fin à 10c. ce qui paraît être le plus bas prix actuel pour cette qualité. Le mouvement en général est normal et tout fait prévoir que la saison se terminera d'une manière satisfaisante pour ceux qui ont conservé du stock. Le câble est rendu à 52s. et si les cours à Montréal n'ont qu'un mouvement de hausse très lent, ce mouvement se continue d'une manière constante de manière à permettre aux détenteurs de réaliser une bonne commission en sus de l'intérêt de leur argent, et des frais de manutention et de magasinage.

Les commerçants de beurre et de fromage de Montréal commissionnaires et expéditeurs, ont décidé de se former en Association sous le nom de "Butter et Cheese Association of Montreal." Ils se sont réunis mardi à cet effet et ont nommé un comité pour préparer une constitution et des règlements lesquels seront soumis à une assemblée générale convoquée pour mardi prochain.

ŒUFS
 Il n'y a plus sur notre marché d'œufs chaumés en quantités visibles; il n'y a plus non plus d'œufs d'automne conservés; le seul stock d'œufs canadiens disponibles consiste en quelques boîtes d'œufs frais qui arrivent de temps en temps et que l'on vend de 26 à 27c la douzaine.
 Les œufs frais du marché du Sud sont les maîtres du marché; ils commencent à arriver en quantités et s'écoulent facilement. Le prix en est faible; on les vend de 24 à 25c la douzaine.

POMMES DE TERRE
 Le marché pour les patates reste ferme; les roses de choix valent au char, 85 à 90c la poche et se détaillent en lots de 5 à 10 poches aux prix de 95c à \$1.00.
 A Boston, on cote:

Houlton Hebrons..... Le minot. \$1.05 à 0.00
" Roses..... 0.95 à 1.00
Aroostook Hebrons..... 1.05 à 0.00
" Roses..... 1.00 à 1.05
I. P. E. Hebrons..... 1.00 à 1.05
" Roses et blanches 90 à 0.95
N. E. et N. B. par baril..... 2.75 à 0.00

OIGNONS.
 Le marché se maintient ferme aux prix de \$3.50 à \$4.00 le quart pour les oignons rouges. Le mouvement est bon et les stocks sont bien contrôlés.

FRUITS
 Une circulaire de Liverpool en date du 17 janvier dit que le marché est très maigrement approvisionné de pommes et que la demande s'étant réveillée, après la tranquillité qui a suivi les fêtes, les prix sont très fermes et en hausse de 7 à 10s. par quart. Cette circulaire cote les pommes canadiennes comme suit:
 Greenings..... 30 à 39s.
 Spy..... 32 6s à 36s 6d
 Boldwins..... 30 à 39s.
 Russetts..... 31 à 34s.

Sur place il y a un peu plus d'activité dans la demande, mais les prix sont stationnaires.

Nous cotons:

Pommes Greenings..... 4.75 à 5.00
Spies..... 4.75 à 5.00
" Baldwins..... 4.75 à 5.00
Citrons..... 4.00 à 4.25
Oranges Jamaïque le quart. 5.00 à 5.25
" Messine, caisse... 4.50 à 5.00
" Floride la boîte... 4.00 à 4.25
" Valence la caisse. 5.25 à 5.50
Bananes..... 1.25 à 1.50
Attacas baril..... 10.00 à 12.00
Raisin bleu la lb..... 0.00 à 0.00
" rouge et blanc.... 0.00 à 0.00
" Almeira le quart. 5.00 à 7.50
Oignons d'Espagne crates.. 1.10 à 1.20

MARCHE AUX CHEVAUX
 Le marché aux chevaux est très lent; il s'est fait quelques ventes pour la ville, mais à des prix trop bas pour être satisfaisants. Les arrivages au Montréal Horse Exchange pendant la dernière semaine ont été de 58, les ventes de 11 chevaux; il en reste encore en vente 58.
FOIN PRESSÉ ET FOURRAGES
 A Boston on cote le foin:

Choix.....	la tonne.	\$15.00 à 16.00
Beau à bon.....	"	13.00 à 14.00
Beau de l'est.....	"	12.00 à 13.00
Pauvre à ordinaire	"	8.00 à 12.00
A Montréal.—La demande est plus active et les cours stationnaires, sauf pour le son qui a baissé un peu.		
Nous cotons en magasin :		
Foin pressé No. 1,	la tonne	\$8 00 à 0 00
" " No 2,	"	7 00 à 0 00
" " No 3,	"	0 00 à 6 00
Paille " "	"	\$ 5 00 à 0 00
Moulée, extra,	la tonne	00.00 à 28 00
" No 1,	"	00 00 " 26 00
" No 2,	"	00 00 " 24 00
" No 3,	"	00 00 " 00 00
Gru blanc	"	00 00 " 27 00
" No 2,	"" 25 00
" No 3,	"" 20 00
Son	"	18 50 " 19 00
do au char	"	17 50 " 18 00
Blé-d'inde blanc moulu		28 00 " 29 00
Blé-d'inde jaune moulu		28 00 " 29 00
Farine de blé-d'inde 100 lbs	1 45	" 0 00
Blé-d'inde broyé, la tonne		29 00 " 00 00

Nap. Blondin
No. 106
Rue des Erables
MONTREAL
PELLETIERIES
 Réparées,
 Teintes ou Echangées aux
 meilleures
 conditions possibles.
 Casques, Manchons,
 Robes de Voitures, etc, etc,
 faits à ordre.

Premier Prix à l'Exposition Provinciale de 1880 pour la teinture des Pelletteries. Constamment en mains un assortiment considérable de Robes pour Voitures d'enfants, depuis \$1.00 en montant.
 Une visite est sollicitée.

L. B. LAPIERRE
 MAGASIN DE
CHAUSSURES
 No. 60
 Rue St-Dominique, Montréal.

L. B. L. a le plaisir d'annoncer à ses nombreux praticiens qu'il vient de s'attacher les services d'ouvriers capables, et qu'il espère, par la qualité du cuir, la bonté et l'élégance de l'ouvrage, continuer à mériter une bonne part de leur patronage.
 Il continuera à se charger du réparation, qui sera fait avec soin et promptitude.

Banque d'Hochelega
 Capital versé - - - - \$710,100
 Réserve - - - - - 160,000
 F. X. St Charles, président.
 M. Laurent, vice-président.
 R. Blekerdike, Chas. Châput et J. D. Rolland Directeurs.
 M. J. A. Prendergast, gérant.
 C. A. Giroux, assistant-gérant.
 A. W. Blouin, inspecteur
 Bureau Principal - - - - MONTREAL
 Succursales - - - - - Géraints.
 Trois-Rivières - - - - H. N. Boire
 Joliette - - - - - J. H. Ostigny
 Sorel - - - - - A. A. Larocque
 Valleyfield - - - - - S. Fortier
 Abattoirs de l'Est - - - -
 Vankleek Hill, Ont. - - - - Wm. Ferguson
 Département d'épargne, au bureau principal et aux succursales.
 Correspondants :
 Londres, Ang., The Clydesdale Bank, Limited
 Paris, France, Le Crédit Lyonnais.
 New-York, The National Park Bank.
 Boston, The Maverick National Bank.
 Collections dans tout le Canada aux taux les plus bas.
 Emet des crédits commerciaux et des lettres circulaires pour les voyageurs, payables dans toutes les parties du monde.

Remède Universel Inoffensif
 pour détruire les
CORS et les DURILLONS
 EN PEU DE JOURS.
 — Prix : 25 CTS la boîte. —
 Entrepôt Général :
EDMOND BEAUCHAMP, 112 Ste-Elizabeth
MONTREAL
 Manufacturé à Paris, France, et recommandé par les sommités médicales.

L. MONARQUE
SELLIER
 Harnais de tout genre, sur commande, dans le plus bref délai.
 Spécialités : Harnais anglais de première qualité.
No. 16 Rue de la Montagne,
 Près Notre-Dame, Montréal.

Banque Ville-Marie
 BUREAU PRINCIPAL, MONTREAL.
 Capital souscrit - - - - \$500,000
 DIRECTEURS :
 W. WEIR, prés., W. STRACHAN, vice-prés.
 O. FAUCHER, JOHN T. WILSON, GODF. WEIR.
 UBALDE GARAND, caissier.
 SUCCURSALES :
 Berthier, Hull, Lachute, Louiseville, Nicolet, St. Césaire, Ste. Thérèse.
 Département de l'Épargne :
 Bureau Principal, Hochelaga et Pointe St. Charles, Montréal.
 Agents à New-York :
 The National Bank of the Republic.
 Londres : Banque de Montréal.
 Paris : La Société Générale.

LA BANQUE JACQUES-CARTIER
 Bureau principal, Montréal.
 CAPITAL PAYE - - - - \$500,000
 RÉSERVE - - - - - 150,000
 DIRECTEURS :
 Alph. Desjardins, M.P., président.
 A. S. Hamelin, vice-président.
 Dr mont Lavolette Lucien Huot.
 A. L. de Martigny.
 Bureau principal :
 A. de Martigny, directeur-gérant.
 D. W. Brunet, assistant-gérant.
 R. St Germain, 1
 Agences :
 H. Dorion, gérant
 J. E. Girouard, gérant
 J. F. Pelland, gérant
 A. Boyer, gérant
 Chevreuil et Lacerte, gérant
 N. Dion, gérant
 A. Clément, gérant
 D. Denis, gérant
 L. de Martigny, gérant
 A. Marchand, gérant
 G. N. Ducharme gér.
 J. G. Lindsay, gérant
 C. H. Guilmond, gérant
 F. St Germain, gérant
 Glyn, Mills, Currie & Co.
 à Paris, Crédit Lyonnais.
 à New York, Nat. Bk. of Republic.

I. FRECHETTE & CIE
 Ingénieurs-Mécaniciens
 Vendeurs et acheteurs de toutes espèces de
 Machinerie, Fournitures de toutes
 especes de machinerie,
 Appareils à Gaz, les Engins à vapeur, etc.
 Propriétaires et fabricants de la célèbre
 Machine à Bardeau breveté de Fréchette.
 Une Usine " Machine Shop " est attachée à l'établissement.
 Nos 686 et 688, Rue Craig
 Téléphone 2849. MONTREAL.

SIMEON PROULX
MENUISIER & CHARPENTIER
 No. 61
 Rue St. Charles-Borromée
 MONTREAL
 Ouvrage exécuté avec promptitude et à bas prix.
 Spécialité : Cadres pour Bains, toujours en mains.

AVOCATS
OSCAR GAUDET
 AVOCAT
 1572, NOTRE-DAME
 MONTREAL
Doherty & Doherty
 AVOCATS
 No. 13, RUE DE L'HOPITAL
 MONTREAL
Girouard & deLorimier
 AVOCATS
 30, rue St-Jacques, Montréal.
 Téléphone No. 1937

L. N. BERNARD
 AVOCAT
 DRUMMONDVILLE, P.Q.

LANGUES VIVANTES !
LES ECOLES INGRES-COUTELLIER
 ETABLIES A
 Bangor, Me. Brantford, Ont.
 Colan, Me. Charlottetown, I.P.E.
 Halifax, N.E. Kingston, Ont.
 Montreal, Que. Ottawa, Ont.
 St. Jean, N.B. Toronto, Ont.
 Winnipeg, Man. Yarmouth, N.E.
 et dans d'autres villes

ENSEIGNENT
L'Anglais, Le Français,
L'Allemand et L'Espagnol
 PAR LA
METHODE NATURELLE.
 Les écoles INGRES-COUTELLIER emploient plus de 50 professeurs dont chacun n'enseigne que sa
LANGUE MATERNELLE.
 Succursale de Montréal :
207 RUE ST-JACQUES.
 Demandez des circulaires.

Nouvelle Maison de Papeterie
 EN GROS

Whiteford & Gouin
 No. 73 Rue St-Jacques
 MONTREAL

Liste partielle des articles tenus en stock :
 Papier glacé
 Papier cuir
 Papier à dessin
 Papier à livres
 Papier buvard
 Papier parchemin
 Papier de fil
 Papier d'emballage
 Papier manille
 Papier lothographique
 Papier à lettre
 Papier à note
 Etiquettes
 Programme de bal
 Crayons pour do
 Têtes de comptes
 Carton glacé
 Carton Bristol
 Carton Chine
 Papier marbré
 Papier d'imprimerie
 Nos 1, No 2 et No 3
 Enveloppes
 Bloc notes
 Papier de toilette
 Papier de soie
 Ficelles
 Agents des maisons

CARTER, RICE & CO.
 BOSTON et
M. & S. EATON (Livres de Prières)
 DUBLIN
WHITEFORD & GOUIN,
 73 rue St Jacques,
 Montréal
 Tel. Bell 1569

VOUS DE PAYEZ, rien d'autout C'EST GRATIS.
 Pour l'examen. Coupez cette au
 honco, envoyez la à notre adresse et
 nous vous renverrons la montre pas
 "express." C. O. D. "franco port."
 nous payons les frais de transport.
 Vous pouvez l'examiner; si vous
 ne la trouvez pas, telle que de-
 crite ici, laissez-la entre les
 mains de l'agent; si au con-
 traire vous en êtes parfaite-
 ment satisfait vous n'avez
 qu'à lui payer notre Prix
 Spécial \$5.99 et à garder la
 montre. Une montre com-
 me celle-ci n'a jamais été
 annoncée sur les jour-
 naux auparavant. C'est
 une MARQUE D'OR qui
 mérite toute votre atten-
 tion. Cette montre est
 fabriquée d'une compo-
 sition métallique recon-
 vannée de deux années
 James d'or, de 15 karats
 garantie en rubis, la bé-
 lière, la conserve, etc.
 Sont graves à la main,
 très bien faits et garantis.
 PENSEZ BIEN AUX Imita-
 tions.
 Le mouvement limite beau-
 coup le "Waltham", riche-
 ment monté sur rubis, vitesse
 de 18,000 battements par heure,
 balancier à expansion, pignon et
 échappement patentes et garanti chro-
 nomètre fidèle Une garantie est envoyée
 avec la montre. On vend ces montres pour \$25.00 partout
 ailleurs. Adressez SEARS ET CIE, 115 Rue Yonge, Toronto,
 27

L'ECONOMISTE FRANÇAIS

Sommaire de la livraison du 17 janv. 1891
 PARTIE ECONOMIQUE

L'or et l'argent: le projet américain du monnayage illimité de l'argent et ses conséquences probables, p. 65.

La Propriété bâtie, p. 68.

Les Finances de la Russie: le budget de 1891, p. 70.

Les Insuffisances du Crédit populaire en France, p. 72.

La Nouvelle-Calédonie et le régime pénitentiaire, p. 73.

Lettre d'Angleterre: le marché monétaire et la crise de décembre; le commerce extérieur du Royaume-Uni, en 1890; la cote du métal blanc à Londres et les nouvelles mesures monétaires aux Etats-Unis; la nouvelle ligne téléphonique entre Paris et Londres, p. 75.

Lettres du Brésil; les Finances brésiliennes, p. 77.

Correspondance: le trafic du Transsaharien, p. 78.

Revue économique, p. 78.

Nouvelles d'outre-mer: Chili, Brésil, p. 79.

PARTIE COMMERCIALE

Revue générale, p. 80 — Sucres, p. 83—

Prix courant des métaux sur la place de Paris, p. 84.— Correspondances particulières: Lyon, Bordeaux, le Havre, Marseille, p. 84.

REVUE IMMOBILIERE

Adjudications et ventes amiables de terrains et de constructions à Paris et dans le département de la Seine, p. 85.

PARTIE FINANCIERE

Banque de France; Banque d'Angleterre; Tableau général des valeurs; Marché des capitaux disponibles; Marché anglais; Rentes françaises; Obligations municipales; Obligations diverses: Est de l'Espagne; Actions des chemins de fer; Institutions de Crédit; Fonds étrangers: Daïra Sanieh; Valeurs diverses: Eaux pour l'étranger; Assurances; Renseignements financiers: Recettes des Omnibus de Paris, du Canal de Suez; Changes; Recettes hebdomadaires des chemins de fer, p. 86 à 94.

L'abonnement pour les pays faisant partie de l'Union postale est: un an, 44 francs, 6 mois 22 francs. S'adresser aux bureaux; Cité Bergère, 2, à Paris.

Pour Vendre vos Propriétés
 Annoncez dans le PRIX COURANT

HUDON, HEBERT & CIE

IMPORTATEURS DE

Vins, Liqueurs et Provisions
EN GROS

304 et 306, RUE ST-PAUL. — 143 et 145, des Commissaires

N. B. — Nous faisons une spécialité des VINS de MESSE, et tenons constamment en mains pour cet usage, les vins de Sicile, Tarragone et les Sauternes.

GAUCHER & TELMOSSÉ

IMPORTATEURS DE

VINS, LIQUEURS ET EPICERIES

242, 244 & 246 RUE ST-PAUL

VIS-A-VIS LA RUE ST-VINCENT

Département Spécial:—Farines, Provisions, Beurre, Graisse, Lard, etc., etc.

Nous nous chargeons de la vente de BEURRE, ŒUFS, et autres Produits que vous voudrez bien nous consigner.

87-89-91-93 rue des Commissaires, MONTREAL

Médaille d'Or à l'Exposition de Québec.

Médaille à l'Exposition de Toronto

Compagnie Centrale de la Charente

ALEXANDRE MATIGNON & CIE.

COGNAC

Véritable Cognac, Fine Champagne, en fûts, bouteilles, flasks, carafes

AGENTS:

A Québec: H. Beutey, rue de la Fabrique.

A Brantford: T. S. Hamilton & Cie.

A MONTREAL: JAMES ALLEN, 6, St-Nicolas.

Prière de se méfier des contrefaçons.

N. K. FAIRBANK & CIE

Chicago, St-Louis, New-York et Montréal

Saindoux Raffiné



(Composé)

No. 185, Rue Wellington

Téléphone Bell No 2943.

MONTREAL.



MONTREAL SHOW CASE CO.

Manufacturiers de vitrines en argent plaqué, noyer, ébène et mahogany, ainsi que des garnitures pour magasins de bijouteries, de pharmacies, de bars et de magasins. Nouveaux dessins. Demandez le catalogue des vitrines.

Téléphone No. 1444. — 30 Rue du Collège, Montreal.

Cognac E. PUET Médaillé à toutes les expositions.

Hautement recommandé par les médecins.

Bitter BIKINA QUATRE MEDAILLES D'OR

Tonique, digestif et supérieur à tous les Bitters connus.

LIQUEURS EXTRA-FINES Gravet Guillois & Cie

—DE LA MAISON—

14 médailles d'or et diplômes d'honneur.

JULES GIROUX, Seul Agent Général } 10 & 12 RUE CLAUDE
ARTHUR LEFAIVRE, Représentant } MONTREAL

Les Soupes et les Sauces sont une nécessité

Et il est désirable de les avoir bonnes.

L'amélioration qu'on peut y produire en y ajoutant



ne peut être justement appréciée qu'après en avoir fait l'expérience.

Inestimable pour la cuisine domestique dans tous les cas où on désire le goût de la viande de bœuf et les qualités nourrissantes de cet aliment.

THOS. F. G. FOISY

Seul Fabricant Canadien, au Canada, de

Pianos Droits, Carrés et à Queue.

Mes pianos sont strictement garantis pour cinq ans, avec tous les sûretés possibles.

Réparations importantes faites à la Factorie.

Mes pianos sont aussi bons que n'importe quel piano américain; en toutes sortes de bois, les plus rares.

Je vends mes pianos absolument bon marché comme manufacturier. Agents demandés dans tout le Canada.

Toutes communications devront être adressées à

THOS. F. G. FOISY,

Bureau Principal: 429-431-433-435 RUE ST-LAURENT,

Téléphone 1700

Montréal.

BEATTY'S TOUR OF THE WORLD.

Ex-Mayor Daniel F. Beatty, of Beatty's Celebrated Organs and Pianos, Washington, New Jersey, has returned home from an extended tour of the world. Read his advertisement in this paper and send for catalogue.

BEATTY



Dear Sir—We returned home April 9, 1899, from a tour around the world, visiting Europe, Asia, (Holy Land), India, Ceylon, Africa (Egypt), Oceania, (Island of the Heas,) and Western America. Yet in all our great journey of 35,974 miles, we do not remember of hearing a piano or an organ sweeter in tone than Beatty's. For we believe we have the sweetest toned instruments made at any price. Now to prove to you that this statement is absolutely true, we would like for any reader of this paper to order one of our matchless organs or pianos, and we will offer you a great bargain. Particulars Free. Satisfaction GUARANTEED or money promptly refunded at any time within three (3) years, with interest at 6 percent, on either Piano or Organ, fully warranted ten years. 1870 we left home a penniless plowboy; today we have nearly one hundred thousand of Beatty's organs and pianos in use all over the world. If they were not good, we could not have sold so many. Could we! No, certainly not. Each and every instrument is fully warranted for ten years, to be manufactured from the best material market affords, or ready money can buy.

EX-MAYOR DANIEL F. BEATTY. From a Photograph taken in London, England, 1889.

Now to prove to you that this statement is absolutely true, we would like for any reader of this paper to order one of our matchless organs or pianos, and we will offer you a great bargain. Particulars Free. Satisfaction GUARANTEED or money promptly refunded at any time within three (3) years, with interest at 6 percent, on either Piano or Organ, fully warranted ten years. 1870 we left home a penniless plowboy; today we have nearly one hundred thousand of Beatty's organs and pianos in use all over the world. If they were not good, we could not have sold so many. Could we! No, certainly not. Each and every instrument is fully warranted for ten years, to be manufactured from the best material market affords, or ready money can buy.



Church, Chapel, and Parlor Organs, Grand, square, and upright Beautiful Wedding, Birthday or Holiday Presents. Catalogue Free. Address Hon. Daniel F. Beatty, Washington, New Jersey.

Cigares Granby

"LA FAMEUSE"

"LA MAYA" "HAVANA PEARL"

"PERFECTION" "FASCINATOR"

"BABY PEARL"

Première qualité. Plus bas prix du marché. Marques spéciales à ordre.

Payne Frères & McFarlane
GRANBY, P.Q.

DYSPEPSINE

Le Grand Remède Américain pour la

"DYSPEPSIE"

En vente partout, 50c la bouteille.

Seul Agent pour le Canada:

The Dawson Medicine Co,
MONTREAL.

ED. BEAUVAIS & CIE

MAGASINS GENERAUX

Entrepôt No 78 V.R.

Courtiers de Douane

Marchands à Commission

Marchandises reçues en consignation.

Argent avancé sur marchandises.

5 et 7 Rue DeBresolles, Montréal

PARKER & POPHAM

FABRICANTS

D'HABILLEMENTS CONFECTIONNES EN GROS

No. 6, Rue Lemoine, Montréal

Nos voyageurs sont sur la route aux saisons habituelles avec des lignes complètes d'HABILLEMENTS pour Hommes, Jeunes Gens et Enfants

Les DERNIERES MODES et les PLUS BAS PRIX

Nous avons toujours un lot de lignes d'occasion (job) à écouler à des PRIX TRÈS REDUITS. Les acheteurs qui viennent à Montréal devraient venir voir ce que nous avons à leur offrir.

IRA GOULD & SONS

CITY MILLS - MONTREAL

Fabricants de Farine De première qualité.

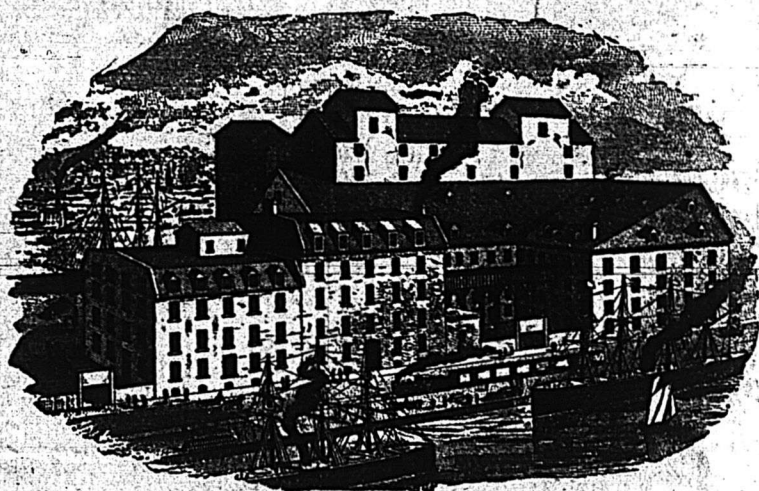

Farine Patentée et Farine Forte à Boulanger

faites du meilleur blé dur de Manitoba.

Farines choisies pour Familles et Farines patentées faites de blé d'hiver soigneusement choisi. — Qualité incomparable.

LA SEMAINE COMMERCIALE ET FINANCIERE

Montréal, 5 février 1891.

L'échéance du 4 février a été honorée, aux banques, d'une manière assez satisfaisante; mais les maisons de gros qui ont eu à financer pour leur clients, n'ont pas tous éprouvé la même satisfaction. A part, cependant, le papier des maisons en faillite qui, naturellement, n'a pas été payé, il y a eu une proportion considérable d'argent donné et le reste a été renouvelé. Les maisons de gros ont donc encore une fois sauvé la situation et si elles se sentent la force d'en faire autant, le mois prochain, on pourra se rendre tant bien que mal au printemps. Mais il est hors de toute, si elles veulent se montrer sévères sur le chapitre des règlements, elles mettraient en état de faillite un bon nombre de détailliers qui, cependant, ont un bon surplus, un surplus réel, à leur actif.

Les banques ont au si besoin d'être accommodantes et c'est, d'ailleurs, leur rôle dans un temps comme celui-ci, elle n'ont rien à gagner à précipiter une crise qui, si elle vient naturellement et malgré elles, viendra encore beaucoup trop tôt.

Le marché des fonds disponibles est facile; sans grande activité car la spéculation est bien tranquille, et aux taux de 5 à 5½ p.c. La plupart des emprunteurs s'ils ont une bonne valeur et une bonne marge à offrir, obtiennent de l'argent à 5 p.c.

A Londr. s, les fonds disponibles sont plus cher; on les cote aujourd'hui sur le marché libre à 2 p.c.

A New York les prêts à demande sont cotés à 3½ p.c.

Le change sur Londres est tranquille, mais plus cher que la semaine dernière. Les banques vendent leurs traites à 60 jours à une prime de 9 5/16 à 9½ et leurs traites payables à demande à une prime de 9½ à 9¾ p.c. Les transferts par le câble sont cotés à 10 p.c. de prime. Les fonds américains valent de ¼ à ½ de prime. Les francs valaient hier, à New York, 5.19½ pour papier long et 5.18½ pour papier court.

Voici le tableau des opérations du Comptoir de Liquidation (Clearing House) de Montréal pendant la semaine terminée le 5 février 1891.

Dates	Bordereaux	Balances
30 jan. 1891	\$1,550,943	\$237,920
31 " "	1,128,403	186,723
2 fév. "	1,262,263	266,892
3 " "	1,685,525	220,645

4 " "	1,213,373	132,633
5 " "	1,305,018	159,943
Total	\$8,145,525	1,224,558

Semaine précédente	\$7,469,818	\$1,041,891
Semaine correspondante 1890	\$7,713,534	1,150,426

La bourse a été inactive, en ce qui concerne les actions de banques, ainsi que pour les actions de compagnies industrielles. La banque de Montréal est descendue à 224, en baisse de 1 p.c. sur le dernier cours de la semaine dernière. La banque des Marchands a été vendue 141, puis 140 et se cote en clôture, aujourd'hui, 142½ vendeurs et 140 acheteurs. La banque du Commerce a été placée hier à 127½ en hausse de ¼ p.c. sur la semaine dernière.

La banque du Peuple, vient d'annoncer un dividende semi-annuel de 3 p.c. qui sera payable à partir du 2 mars. L'assemblée générale des actionnaires aura lieu lundi le 2 mars, à 3 h. p.m. aux bureaux de la banque de Montréal.

Les actions de cette banque se sont vendues cette semaine à 99½; et il y a eu aussi quelques transactions sur la Banque Jacques Cartier à 95. Les banques canadiennes sont cotées en clôture comme suit:

	Vendeurs	Acheteurs
B. du Peuple.....	100	99
B. Jacques Cartier..	98	95
B. d'Hochelaga.....	103	101
B. Nationale.....	83
B. Ville-Marie.....	—

Dans les valeurs industrielles, il y a eu des ventes de Chars urbains à 187 et 188½; le Richelieu a fait aujourd'hui 57 et le Pacifique 74½ et 74½. Le Télégraphe se maintient bien au dessus du pair, il a été vendu aujourd'hui 101½.

Le mouvement général du commerce est modéré: il n'y a, pour bien dire, d'activité nulle part, les chemins de la campagne sont tout à fait obstrués par la neige ou défoncés par la pluie et les communications sont peu faciles: la distribution des marchandises se fait cependant assez bien.

Bois de construction—Il n'y a pas encore d'activité marquée dans les clos de la ville, cependant les marchands de bois voient des entrepreneurs venir à leurs bureaux et parler de prix. Les ventes jusqu'ici ont été pour le moins aussi bonnes que celles de janvier 1890. Les architectes ont, paraît-il, un assez bon nombre de plans à préparer et de devis à faire pour le printemps et l'on

OUR NATIONAL FOODS!

DAVID ROBERTSON & CO.

No. 279, Rue des Commissaires, Montréal

Seuls Agents pour The Ireland National Food Co., Lim.

MANUFACTURIERS DES

Farines, Gruaus, Grains roulés et mondés les plus hygiéniques et les plus parfaits. — La perfection des aliments.

Demandez à votre épicière et essayez les produits suivants:

Dessicated Wheat, Dessicated-Rolled Oats, Hominy, Frumenty, Farin Germ Meal, Gluten Flour, Barley Meal, Rye Meal, Snow Flake Barley, Rolled Wheat Flakes, White Corn Gritz, Baravena Milk Food, &c., &c.

espère que la prochaine saison sera assez bonne.

Cuir et peaux. — Dans les cuirs, la demande ne s'est pas ranimée; les ventes sont petites et espacées, mais le ton des peaux n'est pas encombré. Tant que les peaux, d'ailleurs, se maintiendront aux prix actuels, les tanneurs ne consentiront point à baisser leurs prix.

Les peaux vertes restent fermes à 6c et 6½c pour No 1; mais les tanneurs se laissent encore prier pour payer 7c. les peaux de la campagne. Les belles peaux des bouchers de la ville se placent plus facilement et les peaux lourdes font même une fraction de plus.

Nous cotons:

No. 1	6.00	6.50
No. 2	5.00	5.50
No. 3	4.00	4.50
Agneaux	1.00	1.10
Veaux	0.00	0.07

Draps et nouveautés.—On espère que la série des faillites est épuisée pour le moment dans le commerce de gros; les difficultés de la maison Robertson Linton & Cie sont arrangées; elles ne provenaient d'ailleurs que du manque d'entente entre les associés; le capital qui reste à la maison est amplement suffisant pour les affaires. Le stock de La malice & frère a été racheté par M. La malice qui l'écoule du mieux qu'il peut.

Mais si les faillites de gros paraissent devoir s'arrêter, il est à peu près certain qu'un certain nombre de maisons de détail, qui étaient soutenues par les maisons de gros en faillite, vont se trouver dans des embarras dont elles ne pourront pas toutes sortir sans passer par les bureaux des curateurs. Ainsi on dit que la maison Parker & Popham avait, par tout le Canada, une trentaine de magasins où leurs marchandises étaient vendues pour leur compte; il est donc à prévoir que quelques uns de ces magasins devront se fermer.

Les paiements du 4 février, comme nous l'avons déjà dit, ont été moins satisfaisants que de coutume; mais les maisons de gros hésitent à user de rigueur. Les ventes sont petites, tant en ville qu'à la campagne, les détailliers en général ne font d'achats que pour assortir et attendent le plus tard possible pour acheter leurs stocks d'été. Ils vont, naturellement, faire un effort pour écouler d'abord ce qui leur reste de l'année dernière. De leur côté, les maisons de gros aiment mieux voir leurs marchandises sur leurs rayons, que de les savoir dans un magasin qui sera peut-être fermé d'ici à un mois ou deux.

Epicerie.—Dans cette ligne, il règne une bonne activité et quoique les paiements ne sont pas tout ce qu'on pourrait désirer surtout pour la campagne, on ne s'en plaint pas trop.

Pas de changement à signaler dans les thés ni dans les cafés.

Les sucres sont assez fermes, mais changement.

On cote aute aujourd'hui les blancs.

Sucre moulu, en quarts.....	7½c
" " " " " " " " " "	8
Sucres en morceaux, en quarts..	7½
" " " " " " " " " "	7½
" " " " " " " " " "	7½
" " " " " " " " " "	43½
En poudre " quarts.....	6½
Extra granulé, en quarts.....	6½
" " " " " " " " " "	6½
" " " " " " " " " "	6½
" " " " " " " " " "	7½

Par lots de 15 quarts, ½c de moins.

Le sucre jaune vaut de 4½ à 6c. par gradation de ½c.

Les melasses se vendent un peu plus libéralement aux prix de la semaine dernière.

Barbades, par tonnes.....	35c
Barbades en quarts et barriques....	38½c
Antigua.....	33c

Dans les fruits secs, on nous dit qu'il n'y a plus sur place de Loose muscatels;

Les noisettes sont cotées fermes à 10c. Nous avons à signaler une hausse de 25 à 30c sur les allumettes. Les Télégraphe et Téléphone valent de \$4.00 à \$4.20. Les allumettes communes (Star et autres) valent de \$3.20 à \$3.25.

Fers, ferromeries et métaux. — Il n'y a aucun changement à rapporter dans cette ligne où le commerce est tranquille et les prix stationnaires.

Huiles peintures etc. — Les huiles de poisson s'écoulent tranquillement à des prix sans variation: On cote l'huile de Morue de 40 à 45c suivant quantité et qualité et l'huile de loup marin raffinée de 52½ à 57½c.

L'huile de pétrole est stationnaire à 15 par gallon au quart, pour la canadienne et de 23 à 24½c pour l'huile américaine, suivant quantité.

Les verres à vitres n'ont pas varié. Poisson.—La morue est de plus en plus chère, au fur et à mesure qu'on en constate la rareté. La demande est plus considérable que l'approvisionnement.

Nous cotons:	
Morue No 1 petite.....	\$0.03½c.
do No 1 grande.....	0.03½
Hareng Labrador.....	5.50
do Cap Breton.....	4.75
Traite le ½ quarts.....	4.25
Saumon le quart.....	12.00
do ½ quart.....	6.50

Salaisons.—Les prix des lards salés sont sans changements. Le saindoux reste à \$1.45 et \$1.50, mais avec tendance à la hausse; les manufacturiers ne veulent plus livrer de grosses commandes aux prix précédents; aussi on a refusé \$1.42½ pour une commande de 1000 seaux. Il se pourrait donc que lorsque le commerce aura épuisé le stock acheté au début de la baisse, il faudra augmenter un peu les prix pour le détail.

Nous cotons:	
Lard Canadien de Laing.....	\$16.00
Lard Short Cut Clair d'Armour....	15.00
Saindoux Laing et Fairbank.....	1.50
" " " " par 50 seaux.	1.45
Saindoux en canistres:	
" " canistres 10 lbs....	0.7½
" " " " 5 lbs....	0.7½
" " " " 3 lbs....	0.8c

NOS PRIX COURANTS

EPICERIES.

Table listing various food items under 'EPICERIES' such as Thea, Japon commun, Nagasaki commun, Congou, Oolong, Y. Hyson, Poudre à canon, Impérial, Souchong, Cafés verts, Cafés rôtis, Epices, Fruits secs, Spiritueux, Whisky, Rum, Gin, Bourbonvieux, Rye whiskey.

Table listing various food items including Toddy, Malt, Vieux Rye, Vins, Vinaigre, Spécialités de Bourret, Leblanc & Cie, La Bruyère, Divers, Epingles à linge, Huile d'olive, Lessis concentré, Mine Royal Dome, Savons, Câble, Ficelles, Vernis à chaussures, Pâtes et dérivés alimentaires, Farine préparée.

Table listing various food items under 'Produits de la "Ireland National Food Co."', 'CONSERVES', and 'Produits chimiques'. Includes items like Deseccated wheat, Homards, Sardines, Maquereau, Saumon, Huitres, Tomates, Pois, Haricot de Boston, Blé d'inde, Ananas, Prunes, Marmelade, Gelées, Confitures, Alum, Borax, Bleu carré, Pearlina, Camphre, Couperose, Gomme arabique, Indigo Madras, Soda à laver, Soufre poudre, Acide carbonique, Soda caustic, Sels d'Epsom, Extrait de Campêche, Sulph, de morphine, Opium, Acide oxalique, Iodure de potasse, Quinine, Salpêtre, Crème de tartre, Acide tartrique, Vitriol, Essences et extraits, Produits pharmaceutiques.

Table listing various food items under 'Spécialités de C. D. Morin', 'CUIRS', and 'CHARBON DANS LES CLOS'. Includes items like Sirop du Prince de Galles, Pastilles à vers, Remèdes Sauvages, Pilules magiques, Gouttes Royales, Onguent Delorme, Rhumatisme, Huile Vénérienne, Spécifique contre le ver solitaire, Poudre tonique, Nérine, Préparation tonique, Sirop Pectoral, Cuir à sem., Mouton mince, Mouton épais, Buff, Stove, Nut, Egg, Furnace, Scotch Grate, Lower Parts Steam, Blacksmiths, Amer. Cumberland, Lehigh, Huiles, Fourrures.

Advertisement for 'Le Sirop de Terebenthine' by Dr. Laviolette. Text includes 'Le Sirop de Terebenthine DU Dr. Laviolette guérit Les Maladies des Voies Respiratoire et Urinaire. Prix 25c et 50c le facon.'

LE PRIX COURANT

REVUE HEBDOMADAIRE

du Commerce, de la Finance, de l'Industrie
de la Propriété foncière et des Assurances.

Bureau: No. 32, rue Saint-Gabriel, Montréal

ABONNEMENTS:

Montréal, un an..... \$2.00

Canada et Etats-Unis..... 1.50

France..... fr. 12.50

Publié par

LA SOCIÉTÉ DE PUBLICATION COMMERCIALE,
J. MONIER, Directeur.

Téléphone Bell No. 2602

Téléphone Federal No. 708

MONTREAL 6 FEVRIER 1891

ACTUALITES

Pour conserver l'élasticité au caoutchouc, on le lave tous les deux mois avec une eau légèrement alcaline (potasse en soude.)

On a découvert un procédé pour vieillir eaux de vies et vins de récente provenance au moyen d'un faible courant électrique.

Reperney, la cité du champagne, possède sous elle une cité souterraine d'une superficie de plus de cinquante arpents, dans laquelle sont rangées des millions de bouteilles de champagne.

Un bon vernis pour objets en cuir se fait en dissolvant dans une chopine d'alcool méthylique une once de gomme laque, une once de résine et une demi once de camphre. On ajoute une couleur appropriée.

Le British Museum de Londres, possède un billet de banque chinois dont la date est antérieure de 300 ans au premier billet de banque qui ait circulé en Europe. La première banque régulière en Europe fut établie à Barcelone, Espagne, en 1401.

Stewart, le fameux marchand de nouveautés de New-York, mort il y a quelques années et qui, de simple colporteur au panier était devenu archi-millionnaire, avait pendant sa vie commerciale, publié des annonces dont la réunion aurait pu combler plusieurs chambres. Il attribuait ses succès principalement à ses annonces.

Les sucreries renfermées dans des boîtes ou des bocaux ont une tendance à s'effleurir par suite de l'absorption de l'humidité. On évitera cela en dissimulant dans le fond de petits morceaux de chaux enveloppés légèrement de papier.

Un homme d'esprit c'est celui qui sait combien est précieux le temps pendant les heures d'affaires. Il ne perd ni son temps ni celui des autres en bavardages ou en préliminaires inutiles; il dit ce qu'il a à dire, vous lui répondez, et même si l'affaire n'est pas conclue. Vous et lui êtes satisfait l'un de l'autre.

La république Brésilienne a décidé d'ouvrir, en Novembre 1892, une exposition universelle à Rio de Janeiro. Le gouvernement garantit les frais de l'exposition jusqu'à concurrence de \$22,500,000. Le Brésil est en relations d'affaires

avec le Canada et nos industriels auront avantage à y exposer leurs produits.

Notre confrère de l'autre côté de la rue St Gabriel, pour une fois qu'il a voulu se mêler de politique municipale, n'a pas eu de chance. Sur cinq candidatures qu'il a appuyées, une seule, celle de M. Conroy dans le quartier St Anne, là où le confrère a fort peu de lecteurs, a réussi.

LA COMPAGNIE DU RICHELIEU

Le rapport annuel de la direction de la Compagnie du Richelieu vient d'être distribué aux actionnaires, nous en donnons le texte ci-après. Les états de compte qui suivent ce rapport constatent que les bénéfices nets de l'exploitation de l'année ont été de \$123,871.48; soit près de 10 p. c. sur le capital payé. Cette somme est restée dans la caisse de la compagnie pour être appliquée, avec ce qui reste des bénéfices des exercices antérieurs, à l'extinction de la dette—obligations—qui se trouve actuellement réduite à \$260,000. Les actionnaires n'ont, par conséquent, à toucher aucun dividende encore pour cette année; mais ils ont la perspective assez bien définie de liquider l'année prochaine ce qui reste dû sur la seconde émission d'obligations, après quoi rien ne pourra les empêcher de toucher un bon dividende. Avant les embarras créés par l'acquisition des lignes du Saguenay de Beauharnois etc dont le prix d'achat forme la dette actuelle de la Compagnie, les actionnaires recevraient un dividende de 6 p. c. par année. Or, comme les actions se vendent aujourd'hui de 59 à 60, un dividende de 6 p. c. sur le pair des actions représenterait un placement de 10 p. c. dont l'intérêt commencerait à courir l'année prochaine.

Voici le rapport en question :
Messieurs,

Vos Directeurs ont l'honneur de vous soumettre le rapport des affaires de votre Compagnie pour l'année dernière, dont le résultat démontre une augmentation du trafic sur les années précédentes, malgré la courte durée de la saison de navigation, et la température défavorable des mois de juin et juillet.

Les recettes de toutes sources sont de \$598,255.05 et les dépenses générales de \$482,601.39, montrant un profit pour cette année de \$115,653.66.

Au 31 décembre 1889, il y avait une balance au crédit du compte de Profits et Pertes de \$106,115.19 qui, ajoutée à ceux de cette année de \$115,653.66, donne un surplus de \$221,768.85. Sur ce montant \$36,017.30 ont été déduites pour rencontrer la perte résultant de l'action prise pour recouvrer l'assurance du steamer Spartan, laissant une balance de \$185,751.55 qui a été portée au crédit de Profits et Pertes.

La perte de ce procès depuis si longtemps pendant, devant la Cour Suprême à Washington, n'était nullement prévue par les avocats de la Compagnie, et rien n'a été épargné pour assurer une décision en notre faveur. Cette cause a été commencée en 1883 et a été devant

les Cours jusqu'à l'année dernière.

La Compagnie n'a éprouvé durant l'année aucun accident soit par collision ou échouage. 688,000 passagers ont été transportés durant la saison sans le moindre dommage. La rupture de l'un des arbres de couche du steamer Québec qui ne pouvait pas être prévue, est le seul accident dont la Compagnie a eu à souffrir, semblable chose arrive très souvent avec de nouvelles machines.

Nous sommes heureux de vous informer que la Compagnie n'a été engagée dans aucun procès durant cette année, à l'exception de la défense de deux causes de peu d'importance.

Nous devons aussi vous donner tous les renseignements concernant les différentes divisions des lignes de votre Compagnie qui figurent dans ce rapport. Les affaires de la ligne de l'Ouest, dont les limites s'étendent depuis Toronto jusqu'à Montréal, ont augmenté beaucoup cette année, par suite de la modification des tarifs et d'une administration plus soignée. Depuis que la Compagnie a eu le contrôle de cette ligne, le résultat n'a pas été profitable, à cause de la compétition des chemins de fer, des charges onéreuses attachées à son administration, et des droits injustifiables de péages prélevés sur chacun des passagers transportés par vos steamers qui, en descendant les rapides du Saint-Laurent, ne se servent pas des canaux. Une requête a été présentée au gouvernement afin d'obtenir l'exemption de ces droits et nous espérons un résultat favorable.

La division du Centre de Montréal à Québec a produit à peu près les mêmes recettes que les années précédentes. Il n'y a pas de doute qu'un résultat plus avantageux eût été obtenu, si le steamer Québec, par la rupture de son arbre de couche et de son balancier, n'eût été retiré de la ligne durant la partie la plus productive de la saison; cependant le steamer Trois-Rivières a fait le service avec succès.

Le trafic sur la ligne du Saguenay augmente tous les ans, en dépit de la compétition faite par les compagnies de chemins de fer de ce district.

L'an dernier, le Steamer "St. Lawrence" fut retiré de la ligne pour réparation, le public voyageur réclamait depuis plusieurs années une meilleure classe de Steamers, et à notre entrée en charge en février dernier, nous avons décidé, au lieu d'acheter un Steamer convenable ou d'en construire un nouveau, d'équiper le Steamer "Canada" avec des améliorations modernes, ce qui a été fait sous la surveillance des inspecteurs du gouvernement; ce Steamer a donné une entière satisfaction au public et sera une annonce importante pour cette ligne.

Les traverses et les Steamers des lignes du marché venant à Montréal, n'ont pas réalisé autant que les années précédentes, à cause de l'insuffisance des récoltes de ce district, et des restrictions sur le commerce imposées par le gouvernement des Etats-Unis; nous sommes, cependant, satisfaits du résultat général.

A notre entrée en charge, nous avons pris en considération l'état

de votre flotte de Steamers et des autres propriétés qui étaient en usage depuis 25 ans et au-delà, la manière dont ils avaient été entretenus autrefois, et quel en serait le résultat si on continuait la même ligne de conduite; la conclusion nous parut évidente, que pour conserver ces propriétés, protéger les actionnaires contre les pertes sérieuses, et maintenir la réputation de la compagnie il faudrait que les améliorations aux coques, aux engins et aux bouilloires de tous les Steamers fussent faites pour le plus grand avantage possible; par conséquent, le Steamer "Québec" qui était déjà dans le bassin de radoub de Québec, a été complètement amélioré, l'engin presque entièrement renouvelé; de nouveaux engins composés eussent été plus avantageux, mais la dépense que ces travaux aurait exigée ne fut pas trouvée justifiable pour le temps.

Toutes les coques de la flotte ont été complètement grattées, en dedans et en dehors et peintes de deux couches de rouge de plomb afin de les protéger. Une bouilloire nouvelle a été construite pour le Steamer "Laprairie" et les bouilloires du "Canada" et de "Bohemian" ont été renouvelées.

Les coques du "Berthier" et du "Sorel" ont été aussi grandement améliorées. Les pontons et les deux chalands au charbon à Québec, qui étaient construits depuis au-delà de 25 ans ont été rebâti. Le quai Gillespie et les autres propriétés à Québec ont été complètement réparés. La buanderie de la compagnie à Sorel nécessitait et a reçu une bouilloire nouvelle, et de nouvelles marhines ont été ajoutées, afin de faire le service d'une manière plus efficace et plus économique. En poursuivant la même ligne de conduite, après avoir considéré la défectuosité des engins des Steamers "Montréal," "Corsican" et "Spartan," et le désir d'obtenir plus de vitesse et d'économie du combustible, nous en sommes venus à la conclusion de demander des soumissions pour construire de nouveaux engins composés, et un contrat fut donné à Messrs A. Gagnon & Cie de Québec, pour le Steamer "Montréal," et à la "Kingston Foundry Co," pour les Steamers "Spartan" et "Corsican."

La coque du Steamer "Union" doit être rebâtie, ses salons améliorés avec plus de nouvelles cabines, le pouvoir des engins perfectionné par l'application des roues patentées. Un étage additionnel de cabines a été aussi ajouté sur le Steamer "Berthier" et son engin complètement amélioré, avec des roues patentées.

C'est après un examen judicieux de la condition actuelle de votre flotte de Steamers, que nous avons adopté ce nouveau procédé, qui nous était imposé par les facilités croissantes et l'accommodation redoublée offerte par les compagnies de chemin de fer faisant le service entre Toronto et le Saguenay. Le résultat de cette innovation sera, sans doute, de rehausser la réputation de la compagnie et d'ajouter plus de précision au service, d'augmenter le trafic général, et de réduire considérablement la consommation du combustible et les dépenses d'administration.

Des états détaillés des affaires

de la compagnie, dûment certifiés par les auditeurs, sont sur la table pour votre examen.

Le gérant général et tout les officiers dans chaque département ont rempli leurs devoirs respectifs à notre satisfaction.

Tous les directeurs sortant de charge sont rééligibles.

Le tout humblement soumis.

THOMAS MCGREEVY,
Président.

LA COMPAGNIE D'ASSURANCE GLASGOW & LONDON

A propos des procédés qui ont été pris pour la mise en liquidation de la Compagnie d'Assurance contre le feu Glasgow & London, un de nos abonnés nous demande si les assurés canadiens sont garantis et si le dépôt fait par la Compagnie à Ottawa serait gardé pour couvrir leurs risques.

Nous avons déjà annoncé il y a environ trois mois, que la "Citizens" de Montréal avait acheté le portefeuille et pris les risques de la Glasgow & London et que toutes les polices de cette dernière compagnie seraient échangées pour des polices de la "Citizens" sur présentation aux bureaux de cette dernière ou de ses agents. Les assurés de la Glasgow & London n'ont, par conséquent qu'à faire changer leur police, mais ils sont, dans tous les cas, garantis par la "Citizens."

Quant à son dépôt au gouvernement fédéral, la Compagnie a donné avis qu'elle demanderait, le 22 février prochain, à le retirer, vu qu'elle ne fait plus d'affaires au Canada.

LES ARCHITECTES

Le secrétaire de l'Association des Architectes de la province de Québec donne dans la Gazette Officielle l'avis suivant:

L'Association du Conseil des Architectes de la Province de Québec, ayant complété leur organisation suivant les dispositions de l'acte passé à la dernière session de la Législature, incorporant la dite association, donne avis par le présent à tous les architectes, pratiquant dans la province de Québec, qui désirent s'enregistrer en vertu du dit acte, d'écrire au soussigné sous six mois de cette date.

Les frais d'enregistrement sont de vingt piastres.

Avis et preuve du temps d'étude doivent être donnés au secrétaire sous six mois de la passation du dit acte, accompagnés des frais de trois piastres.

CHRIS. CLIFT,

Secrétaire de l'Association
Architectes de la Province de
Québec, 180 rue St-Jacques.
Montréal, 21 janvier 1891.

LA CHAMBRE DE COMMERCE

Le rapport fait par le conseil de la Chambre de Commerce de Montréal aux membres de la chambre commence par une revue sommaire du commerce de l'année 1890, que nos lecteurs liront avec intérêt:

"En passant en revue les affaires de l'année écoulée, on remarque qu'il y a eu que peu de trouble commercial à l'état aigu; ce

qui en est survenu était plutôt dû à la rareté des fonds causée par la crise financière de Londres et de New-York, qu'à un excès d'importations ou de production manufacturière au Canada. Cependant il faut admettre que l'année n'a pas été tout à fait prospère, ce qui est prouvé par les statistiques des faillites au Canada, recueillies par les agences commerciales, statistiques qui, bien que offrant des différences sur certains points, s'accordent à déclarer que le nombre des faillites a augmenté en 1890. Il est, malheureusement, difficile d'en tirer des conclusions positives, sur la situation commerciale, car, par suite de leur différente manière de calculer les passifs, elles diffèrent énormément sur des points où on a le plus besoin de chiffres positifs. Voici les rapports des deux agences pour les cinq dernières années.

BRADSTREET :

	Nombre.	Passif.
1890.....	1626	\$12,482,000
1889.....	1616	13,148,000
1888.....	1730	15,498,000
1887.....	1315	17,054,000
1886.....	1186	11,240,000

DUN WIMAN & CIE :

	Nombre.	Passif.
1890.....	1847	\$18,289,000
1889.....	1777	14,713,000
1888.....	1677	14,081,000
1887.....	1252	10,386,000
1886.....	1256	8,861,000

"L'absence de prospérité due probablement au manque partiel de la récolte de blé du Manitoba qui, ayant donné de belles promesses jusqu'au temps de la moisson, a souffert ensuite de la gelée et de la pluie, ce qui a affecté la quantité et la valeur du grain. La récolte des grains grossiers a aussi été au-dessous de la moyenne par tout le Canada. Dans la province de Québec, les intérêts agricoles souffrent d'une seconde année de mauvaises récoltes, ce dont les affaires ont été sérieusement incommodées.

"L'année a été favorable pour l'industrie laitière et les exportations de fromage ont considérablement augmenté. Le commerce de bétail a augmenté de plus de quarante pour cent dans le nombre des animaux exportés; mais les exportateurs disent qu'ils n'ont pas fait de profits cette année. Les exportations de bois de sciage du port de Montréal se sont montées à 179,306,860 pieds contre 136,767,264 pieds l'année précédente. La demande pour l'Amérique du Sud a diminué par suite des troubles politiques qui y gênent le commerce."

Passant au commerce de notre ville, le rapport donne un tableau comparatif du tannage des navires qui ont fréquenté le port depuis 1850, avec la valeur des marchandises importées et exportées et le montant perçu pour droits de douane. Nous extrayons de ce tableau les chiffres suivants:

Année.	Tonnage.	Droits de douane.
1890.....	930,332	\$9,201,426
1889.....	823,165	9,321,981
1888.....	782,473	8,778,291
1887.....	870,773	8,745,528
1886.....	809,699	8,362,618
1885.....	683,854	6,672,971
1884.....	649,374	6,772,675
1883.....	664,263	7,698,796

1882.....	554,692	8,395,654
1881.....	931,929	7,672,266
1889.....	628,271	5,231,783
1850.....	46,156	1,009,256

A suivre

LA LOI DES LICENCES

Nous avons commencé l'impression d'une petite brochure qui contiendra en entier la loi des licences telle qu'elle sera mise en vigueur au 1er mai prochain, c'est-à-dire avec tous les amendements de la dernière session du parlement provinciale. Cette brochure sera distribuée gratis à tous ceux de nos abonnés, ayant payé leur abonnement, qui nous en feront la demande; et nous en tiendrons aussi quelques unes en vente, à 25c. l'exemplaire pour ceux qui ne sont pas abonnés à notre journal.

Nous espérons être en mesure de commencer la distribution dès la semaine prochaine; ceux qui désirent la recevoir sont priés, par conséquent, de nous écrire en ajoutant à leur demande un timbre-poste de 3c. pour l'affranchissement.

Nos lecteurs trouveront dans cette brochure tous les renseignements dont ils peuvent avoir besoin, tant sur les formalités à remplir pour obtenir une licence que sur les règlements qu'ils doivent observer, les pénalités qu'ils pourraient encourir en cas de contravention etc.

CONSERVATION DES CABLES.

La conservation des cables qui servent dans la construction pour élever les matériaux, et qui doivent souvent rester longtemps exposés aux intempéries a une grande importance pratique.

Un bon moyen de conserver ces cables, c'est de les plonger pendant quatre jours dans un bain contenant trois onces de sulfate de cuivre (vitriol bleu par gallon d'eau.) La corde absorbe ainsi une certaine quantité de sel de cuivre qui la met à l'abri de la pourriture et des attaques des insectes.

Le sulfate de cuivre peut être fixé dans les fibres de la corde en lie plongeant dans un bain de goudron bouillant. On la passe ensuite dans un anneau approprié pour enlever l'excès et on la suspend pour sécher. Ici la couche de goudron se borne à empêcher le sel de cuivre d'être lavé. Au lieu de cela, on peut passer la corde dans de l'eau contenant une livre de savon par gallon. Il se forme un savon cuivreux qui se combine avec les fibres. L'effet est plus efficace qu'avec le goudron qui n'agit que mécaniquement, en emprisonnant le sulfate de cuivre, tandis qu'avec le savon il se produit une véritable action chimique, une combinaison intime entre le savon, le sulfate de cuivre et les fibres de la corde, assez analogue à celle qui se produit entre le tannin et la gélatine dans le tannage des peaux.

RENSEIGNEMENTS COMMERCIAUX

DEMANDES DE RÉPARATIONS DE BIENS

Dame Odile Dubuc, épouse de M. Joseph Olivier Martel, cultivateur de Ste Brigide.
Dame Florentine Doré, épouse de M.

Joseph Ste Marie, marchand de St Urbain Co, Chateauguay.

Dame Sophie Lafaille, épouse de M. Pierre Boivin, boucher, de St Jean P. Q.

Dame Annie Shearpr, épouse d'Andrew Gilmore, du township d'Elgin cultivateur.

Dame Sophie Vautrin, épouse de Ludger St Jean, commerçant de Montréal.

DIVIDENDES

Dans l'affaire de E. F. Lavoie de Québec; premier et dernier dividende payable à partir du 7 février. D. Arcand, curateur.

Dans l'affaire de Robert McNabb & Co premier et dernier dividende payable à partir du 16 février. W. A. Caldwell, curateur.

Dans l'affaire de Mullarky & Cie; premier et dernier dividende payable à partir du 16 février. W. A. Caldwell, curateur.

Dans l'affaire de Edgar Bergevin, de Québec; premier dividende payable à partir du 18 février. Kent & Turcotte, curateurs.

Dans l'affaire de (Narcisse Turgeon) premier et dernier dividende payable à partir du 16 février. Jos. Goulet, curateur Lévis.

Dans l'affaire de Thomas Carigan, de Montebello; premier et dernier dividende payable à partir du 18 février. Kent & Turcotte, curateurs.

Dans l'affaire de Madame J. A. Ecrement, de St Gabriel de Brandon; premier et dernier dividende payable à partir du 23 février. Kent & Turcotte, curateurs.

Dans l'affaire de E. Arcand, de St Césaire; premier dividende payable à partir du 23 février. A. Girard, curateur.

Dans l'affaire de W. Brouillette & Cie; premier et dernier dividende payable à partir du 16 février. Chas Desmarteau, curateur.

Dans l'affaire de Geo. H. Gauvreau, de Montréal; premier et dernier dividende payable à partir du 17 février. David Seath, curateur.

Dans l'affaire de Joseph Gélinas; dernier dividende payable à partir du 16 février. Pierre Héroux, curateur, St Severe.

CURATEURS

M. W. Alex. Caldwell a été nommé curateur à la faillite de McLachlan Bros & Co.

M. Nap. P. Martin a été nommé curateur à la faillite de A. A. Boomhover, marchand, de Bedford.

M. W. Alex. Caldwell a été nommé curateur à la faillite d'Israël Rosensteins, de St-Jean.

M. Charles Desmarteau a été nommé curateur à la faillite de Magloire Danseur.

M. John Mc. D. Hanis a été nommé curateur à la faillite de M. P. B. Larière, de Nicolet.

M. Eugène Leclerc a été nommé curateur à la faillite de M. J. Philias Tomson.

M. David Seath a été nommé curateur à la faillite de M. George Mault, de la Rivière Désert.

M. J. E. Fay a été nommé curateur à la faillite de M. Clovis N. Déragon.

M. F. Valentine, des Trois-Rivières, a été nommé curateur à la faillite de Olivine Gauthier.

M. H. A. Bédard a été nommé curateur à la faillite de M. J. Chamberland, de Québec.

MM. A. Lamarche et J. Frigon, ont été nommés curateurs à la faillite M. F. X. A. Trudel, de St Stanislas.

M. H. A. Bédard a été nommé curateur

T. FRENETTE

Manufacturier de

Coffres-Forts, Portes de Voute

Fornaises pour Plâtriers,
Grillage,
Serrureries, etc, etc.

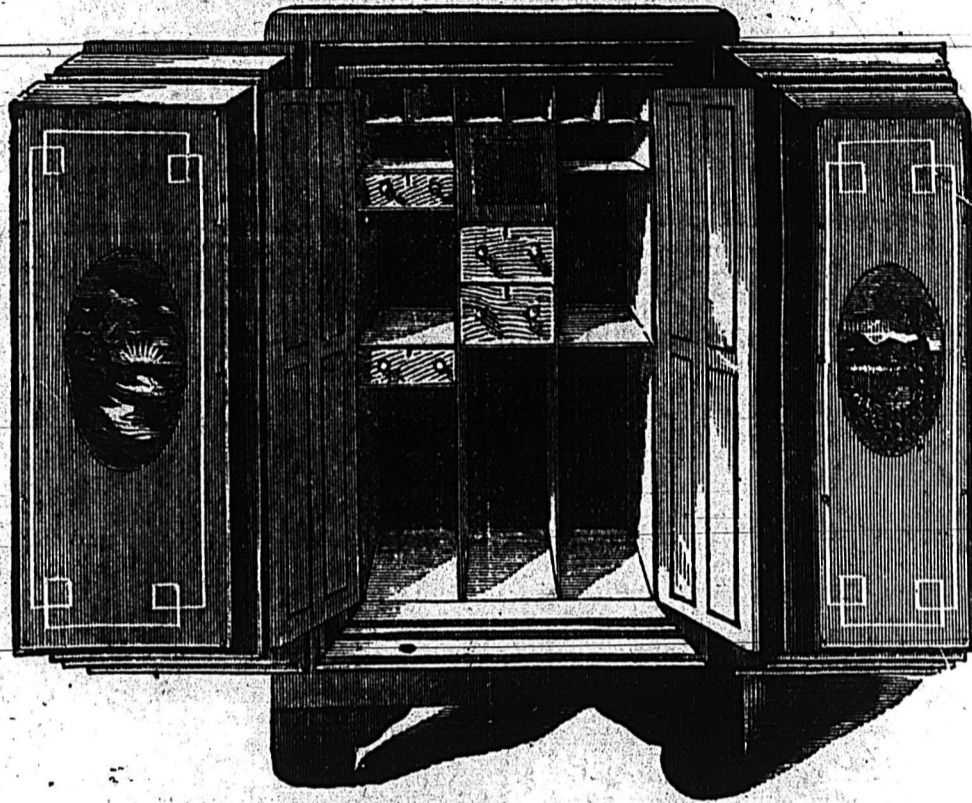

Ouvrages en Fer
et Réparations faites avec soin
et à Prix Modérés.

No. 377, RUE CRAIG, MONTREAL

Téléphone Federal No. 163

à la faillite de M. Wm. Paquette, de Québec.

M. Henry Collins a été nommé curateur à la faillite de Wm. F. Mount.

M. P. E. Emile de Lorimier a été nommé curateur à la faillite de Mme Annie Holden (James Tigh & Co.)

M. Charles Desmarteau a été nommé curateur à la faillite de MM. Lamoureux frères, de Chambly Canton.

M. Thomas McStave, marchand, de Montréal a été nommé curateur à la faillite de L. J. Murphy, hôtelier.

M. Charles Desmarteau, a été nommé curateur à la faillite de MM. Allard & Cie, entrepreneurs de Montréal.

M. W. Alex. Caldwell a été nommé curateur à la faillite de Bernier Brothers & Co de Montréal.

MM. Kent & Turcotte, ont été nommés curateurs à la faillite de M. L. A. Prevost de Montréal.

M. Charles Desmarteau, a été nommé curateur à la faillite de M. Joseph Lecompte, hôtelier de Montréal.

FAILLITES

Ceux de nos abonnés qui désireraient avoir des informations précises sur les causes de faillite, les principaux créanciers, la perspective de dividendes et le caractère d'un commerçant en faillite, pourront s'adresser à MM. Chaput Frères, agence commerciale, 10 Place d'Armes, Montréal.

Isle Verte—M. Charles Caron, magasin général a fait cession de ses biens.

Bedford. — A. A. Boomhover, marchand, a fait cession de ses biens.

Montréal.—M. Joseph Lecompte, hôtelier, a fait cession à la demande de M. Thos. Cushing.

Thomas F. Brown et J. W. Donahue,

imprimeurs (The Standard Publishing Co) ont reçu une demande de cession de la part de Létang Létang & Cie.

W. O. N. Parker et Harry R. Popham (Parker & Popham) ont fait cession de leurs biens à la demande de A. W. Atwater et autres.

Passif environ \$100,000. Assemblée des créanciers le 12 février.

MM. Hector Hamel & Wilbrod Thériault, ont fait cession de leurs biens à la demande de M. L. N. Lefebvre.

Passif environ \$2,000. Assemblée des créanciers le 13 février.

Une demande de cession a été signifiée à M. Amédée Fontaine, marchand de thé et vaisselle, de Montréal.

M. Achille Millette, nouveautés, rue Notre Dame a fait cession de ses biens chez MM. Kent & Turcotte.

Taylor fils et Cie ont fait une cession volontaire à M. D. H. Remoldson, 23 rue St Pierre.

Athelstan—M. Damase Larche, assurances, a fait cession de ses biens à la demande de M. Hector Lamontagne de Wariwck.

VENTES DE STOCKS

Montréal.—Joseph Roy, nouveautés; vente à l'encan mercredi le 11 février, chez Kent & Turcotte.

Bedford.—A. A. Boomhover, [magasin général; vente sur soumissions reçues jusqu'à mardi le 17 courant par M. Nap. P. Martin, curateur, Montréal.

Pour vendre vos Propriétés

Annoncez-les dans

LE PRIX COURANT

Téléphone 776

J. M. MARCOTTE

Comptable et Auditeur

58 Rue ST-JACQUES

Montréal

Spécialité : Règlement d'affaires de faillites entre créanciers et débiteurs, sans frais judiciaires.

Aux Intéressés

Les personnes désirant acheter des licences d'épicerie ou d'hôtel, ou vendre leurs épicerie ou leur hôtel, sont priés de venir me voir à mon bureau entre dix heures du matin et cinq heures de l'après-midi.

J. M. MARCOTTE, Curateur,
58 rue St Jacques, Montréal

La Banque du Peuple

DIVIDENDE NO. 100

Les actionnaires de la Banque du Peuple sont par les présentes notifiés qu'un dividende semi-annuel de TROIS pour cent pour les six mois courant, a été déclaré sur le fonds capital, et sera payable au bureau de la Banque, LUNDI, le DEUXIEME jour de MARS prochain et les jours suivants. Le livre de transfert sera fermé du 15 au 28 Février inclusivement.

Par ordre du Bureau des Directeurs,
J. S. BOUSQUET, Caissier.

Montréal, 30 janvier 1891.

La Banque du Peuple

AVIS.

L'assemblée générale annuelle des actionnaires de la Banque du Peuple aura lieu aux bureaux de la Banque, rue St Jacques, LUNDI, le DEUX MARS prochain, à TROIS hrs p.m., conformément aux 15me et 17e clause de l'acte d'incorporation.

Par ordre du Bureau des Directeurs,
J. S. BOUSQUET, Caissier.

P. E. Emile de Lorimier
Comptable et Auditeur

SPÉCIALITÉ :

Règlement d'Affaires de Faillites.

BATISSE IMPERIALE,

107 St-Jacques, Montréal.

Téléphone Fédérale No 941.

Résidence, 724 Berri.

Négociation de prêts; Vente et achat de Propriétés Foncières.

M. de Lorimier offre en ce moment de magnifiques occasions pour placements en propriétés foncières [en ville].

WM. EVANS

Marchand-Importateur de

Graines de Champs, de Jardins et de Fleurs, Graines de mil, blé, Orge, Avoine, Seigle, Fèves, Pois, Lentilles, etc., pour semence.

Magasins : Nos. 88-91-93, Rue MCGILL, 104-106-108, Rue des Enfants Trouvés, et 42 Rue Normand, Montréal

Pépinières et culture : Côte St Paul, Arbres et fruits d'ornements, plante de serre, plantes de légumes, etc.

Pour impressions commerciales, s'adresser No. 32 rue St-Gabriel.



JONG D'OR SOLIDE,
35c. pour un jong valant \$2.

Ce jong est fabriqué d'une composition métallique recouverte de deux lourdes lames d'or solide de 18 karat. Il est garanti et gardera son lustre et sa beauté des années. Une garantie "bona-fide" est envoyée avec chaque jong ainsi qu'un blason que vous pouvez remplir et renvoyer avec le jong s'il ne vous donne pas satisfaction; alors nous vous remettrons votre argent. Ce jong se vend généralement \$2.00, on ne peut le distinguer d'avec un de \$10.00. Pour introduire nos montres et nos bijoux nous enverrons ce jong et en plus notre Catalogue et nos Termes Spéciaux aux Agents, etc., sur réception de 25c. en timbres-postes. L'annonce d'un jong de cette qualité n'a jamais été faite auparavant. Envoyez vos commandes aussitôt que possible; car bientôt il sera trop tard. (Envoyez un morceau de papier de la grosseur de votre doigt.) Adresse BEARS ET CIE, 112 Rue Yonge, Toronto, Can.

NOS PRIX COURANTS

BOIS DE SERVICE

Table listing various wood products like Pin, Epinette, Pruche, Bardeaux, Charpente en pin, Charpente en pruche with prices per unit.

BOIS DURS

Table listing hard woods like Acajou, Cèdre rouge, Noyer noir, Cerisier, Frêne, Merisier, Erable, Orme, Noyer tendre, Cotonnier, Bois blanc, Chêne with prices.

Marbrerie Canadienne!

Granit et Marbre de différentes couleurs. 36 Rue Windsor, - Montreal. A. R. CINTRAT MARBRIER SCULPTEUR

Dupré Frères

MARCHANDS DE Bois de Sciage et de Charpente. 834 RUE STE-CATHERINE. Près de la rue Fullum - Montréal.

T. Prefontaine

MARCHAND DE Bois de sciage CHARPENTE BARDEAUX LATTES Etc, Etc, Etc.

THIBODEAU & BOURDON

No. 1203 RUE STE-CATHERINE. Coin de la rue Papineau, MONTREAL. Ont constamment en mains une quantité considérable de

Bois de Sciage Sec

Qu'ils vendent à bas prix. Vente par char et par pileaveclégère avance. Téléphone No. 6039.

A. HURTEAU & FRERE MARCHANDS DE BOIS DE SCIAGE

92, rue Sanguinet MONTREAL. CLOS: Coin des rues Sanguinet Dorchester. TÉLÉPHONE No 106. BASSIN WELLINGTON En face des bureaux du Grand Trouc Téléphone No 1404.

Bois de Sciage ET DE Charpente D. PARIZEAU

BUREAU PRINCIPAL Coin des Rues Oraig et St-Denis En face du Carré Vigor. O. DEROME. Tient constamment en mains des VIANDES de toutes sortes A des Prix très réduits. Tels que: Bœuf, Veau, Mouton, Lard, Ve-naison, etc., frais et salé. No. 53 MARCHE BONSECOURS

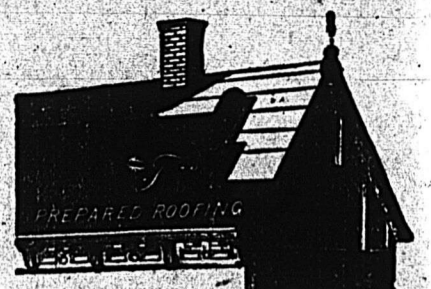

NAPOLEON DESPIN COUVREUR en Gravois ET Feutre de Laine à l'épreuve du feu et de l'eau. Garanti pour 10 ans. BUREAU: No 422, Jacques-Cartier MONTREAL

A. C. ST. AMOUR Etabli en 1880 COUVREUR ET Réparateur en Gravois Bureau et Residence: No. 381 rue St-Laurent Coin rue Fortier, MONTREAL

I. L. LAFLEUR 1932 Notre-Dame et 59 Dupre MONTREAL Importateur général de

Ferronneries, Peintures, Vitres Huiles et Vernis. Spécialité—Ferremets pour bâtisses et ma-tériaux pour canaux d'égouts.

D. N. GERMAIN et CIE MARCHANDS DE Ferronnerie, Quincaillerie, Peinture, Huile et Vernis. VITRE DE TOUT GENRE. Spécialité: Matériaux de construction. No. 1373, Rue Ontario Téléphone Bell 6589.

M. GOUETTE N. P. MARTIN M. Gouette & Cie MANUFACTURIERS DE Portes, Chassis, Jalousies et Meubles Moulures, Tournage et Découpage. Manufacture sur le Canal, arrière de W. O'Gilvie, rue des Seigneurs. Bureau: 145 Rue St-Jacques MONTREAL. Tel. Bell 2064. Tel. Federal 717

J. & P. BRUNET Importateurs et Manufacturiers de Monuments, Tombes, Charniers, Poteaux, Copings et toutes sortes d'Ouvrages de Cimetieres. Spécialité, Double Cercueil en Marbre. (Ces nouveaux Cercueils sont préférables à tout autre connu sur ce continent.) Réparations en tous genres à des prix très modérés. Résidence privée: J. BRUNET, Côte-des-Neiges. Téléphone 4668. Résidence privée: Pls. BRUNET, Entre-prenneur-Briquetier, 381 rue Berri. Bell Télé-phoné 6828.

SCIENTIFIC AMERICAN ESTABLISHED 1845. is the oldest and most popular scientific and mechanical paper published and has the largest circulation of any paper of its class in the world.

ARCHITECTS & BUILDERS Edition of Scientific American. A great success. Each issue contains colored lithographic plates of country and city residences or public buildings.

PATENTS may be secured by applying to MUNN & Co., who have had over 40 years' experience and have made over 100,000 applications for American and Foreign patents.

TRADE MARKS. In case your mark is not registered in the Patent Office, apply to MUNN & Co., and procure immediate protection. Send for Handbook. COPYRIGHTS for books, charts, maps, etc., quickly procured. Address MUNN & CO., Patent Solicitors. GENERAL OFFICE: 311 BROADWAY, N. Y.

A. RENAUD MARCHAND DE Bois de Sciage et de Charpente 184 RUE PANET Près de la rue Ste Catherine, Montréal.

Toujours en main: — Pin, Epinette, Pruche, Bois-blanc, Bois-embouyété de toute épaisseur, Bardeaux sciés et fendus, Lattes, Moulures et Bois de Charpente. N.B. — Ouvertures de seconde main, grand choix de Moulures, Cadres, Plinthes et tous autres matériaux pour construction.

HOTEL ST. LOUIS J. JOHNSTON & Cie, Prop. No. 64, Rue St-Gabriel MONTREAL Vins, Liqueurs et Cigares de choix Service parfait.

NOS PRIX COURANTS

MÉTAUX		\$ c.	\$ c.
Cuivre, Lingots.....	par b	0 12	0 14
" en feuille.....		0 25	0 26
Etain, lingots.....		0 26	0 27
" barres.....		0 27	0 28
Plomb :			
Saumons.....	par lb	0 04½	0 04½
Barres.....		0 05½	0 05½
Feuilles.....		0 05	0 05½
De chasse.....		0 06½	0 00
Tuyau.....	par 100 lbs	5 50	6 00
Zinc :			
Lingots, Spelter.....	par lb	0 06½	0 07
Feuilles, No. 8.....		0 07	0 07½
Acier :			
A ressort.....	par 100 lbs	3 00	3 25
A lisse.....		2 75	3 00
Américain.....		5 50	6 00
A bandage.....		3 00	3 25
A pince.....		3 25	3 50
Fondu.....	par lb	0 12	0 13
Poule, ordinaire.....		0 00	0 07
De mécanicien.....		0 00	0 04
Fontes :			
Siemens.....		23 50	24 00
Coltress.....		23 00	00 00
Calder.....		23 00	24 00
Langloan.....		24 00	00 00
Summerlee.....		23 50	24 00
Garth-errie.....		24 00	00 00
Glen arnock.....		00 00	00 00
Carnbroe.....		22 00	22 50
Eglinton.....		21 00	22 00
Shotts.....		24 00	00 00
Fer en barres :			
Canadien.....	par 100 lbs	2 25	2 40
Anglais.....		2 40	2 50
Afiné.....		2 85	2 90
De Suède.....		4 50	5 00
De Norvège.....		4 50	5 00
Lowmoor.....		6 50	0 00
" en verge.....		0 09	0 10
Feuillard à cercler p. 100 lbs		2 75	3 00
" Double.....		2 75	3 00
FERRONNERIE ET QUINCAILLERIE			
Fers à cheval :			
Ordinaires.....	p. 100 lbs	3 65	3 75
En acier.....		0 00	0 00
Fers à repasser.....	p. lb	0 00	0 03½
Fiches : Coupées, toutes dimensions.....	p. 100 lbs	3 15	3 75
Pressées, do.....	½	3 90	0 00
" 7-16.....		3 90	0 00
" ¾.....		4 25	0 00
" 5-16.....		4 50	0 00
" 1.....		4 75	0 00
Pu de fer.....	Esc. 15 pc.		
Poli, de No. 0 à No. 8, par 100 lbs.....		2 60	0 00
Brulé, pour tuyau, la lb.....		0 07	0 08
Galvanisé.....		3 35	0 00
Huilé et brûlé.....		2 70	0 00
Avance 5 p.c.			
Fil de laiton, à collets... p. lb		0 35	0 40
Fontes Malléables.....		0 09	0 10
Enclumes.....		0 10½	0 11
Charnières :			
T. et " Strap".....	p.	0 5½	0 05½
"Straps" et Gonds			
filetés.....		0 04	0 05
CLOUS, ETC.			
Clois coupés à chaud :			
De 3 à 6 pcs., p. 100 lbs.		2.45	
" 2½ à 2¾ "		2.70	
" 2 à 2½ "		3.05	
" 1½ à 1¾ "		3.05	
" 1½ pouce "		3.45	
Clois coupés à froid :			
De 1½ à 1¾ pce., p. 100 lbs.		2.95	
" 1½ pouce "		3.45	
Clois à finir par 100 lbs :			
1 pouce.....		6.70	
1½ ".....		5.00	
1 ".....		4.25	
1½ ".....		4.25	
2 et 2½ ".....		4.00	
2½ à 2¾ ".....		3.75	
3 à 6 ".....		3.50	
Clois à quart par 100 livres :			
1 pouce.....		5.15	
1 ".....		4.75	
1½ ".....		4.45	
Clois à riber par 100 livres :			
1 pouce.....		6.70	
1½ ".....		5.00	
1½ à 1¾ ".....		4.25	
2 ".....		4.00	
2½ ".....		3.75	
2½ à 3 ".....		3.75	
3 à 6 ".....		3.50	
Clois d'acier..... 10c en sus			
Clois galvanisés, par 100 lbs.....		\$10.00	
Clou à ardoise.....		5 00	
Clou à cheval, No. 7.....		3 00	
" " 8.....		2 88	
" " 9, 10.....		2 75	
Fûtes et Coussinets :			
liste.....	Escompte	30 pour cent	
Tarades-mères, (Taper taps)		Escompte 30	

Limes, râpes et tiers-points :	
1ère qualité, escompte.....	50
2me qualité, ".....	50
Mèches de tarière, escompte. 50	
Tarières.....	40
Vis, à bois, escompte..... 75	
Boulons à voiture, esc.....	65
Boulons à bandage.....	70
Boulons à lisses.....	65
TÔLE	
Noire, Nos 10 à 20, p. 100 lb..	3.00 à 0.00
" " 22 à 24 ".....	3.00 à 0.00
" " 26 par 100 lbs.....	3.00 à 0.00
" " 28 ".....	3.25 à 0.00
Galvanisée Morewood.....	0.06½ à 0.07½
" Queens' head..	0.05½ à 0.06
Etamée, No 24, 72x30 "..... 0.08	
" " 26 ".....	0.08
" " 28, 84x36 p. 100 lbs.....	0.08
Russie, Nos 8, 9 et 10, p. lb.....	0.12
Canada, par boîte.....	3.10 3 25
FERBLANC	
Coke I C par boîte.....	4.75
Charbon de bois I C p. boîte.....	5.00
" " IX.....	6.00
Pour chaque X additionnel extra	1.00
Charbon de bois D C.....	
Charbon de bois I C Bradley. 6 50 à 6 75	
Ferblanc terne.....	8 25 à 8 50
TUYAUX.	
Tuyaux en grès :	
4 pouces par longueur de 3 pieds	0 45
6 ".....	0 60
9 ".....	0 90
12 ".....	1 26
15 ".....	2 16
18 ".....	2 70
Coudes ronds :	
4 pouces chacun.....	0 75
6 ".....	1 00
9 ".....	1 75
12 ".....	2 50
Tuyaux de réduction :	
6 x 4 pouces chacun.....	1 40
9 x 6 ".....	1 90
12 x 9 ".....	2 75
Connection simple carrée ou fausse équerre :	
4 x 4 pouces chacuns.....	0 90
6 x 4 ".....	1 50
6 x 6 ".....	1 50
9 x 6 ".....	2 10
9 x 9 ".....	2 10
12 x 9 ".....	3 00
12 x 12 ".....	3 00
Connection double, carrée ou fausse équerre :	
4 x 4 pouces chacun.....	1 40
6 x 4 ".....	1 90
6 x 6 ".....	1 90
9 x 6 ".....	2 75
9 x 9 ".....	2 75
12 x 9 ".....	4 00
12 x 12 ".....	00
Siphon. simple double	
4 pouces.....	1 40 2 00
6 ".....	1 90 2 75
9 ".....	2 75 3 30
12 ".....	4 00 6 00
Tuyaux à cheminée.	
9 pouces, par pied.....	0 25
12 ".....	0 40
Ciments.	
Ciment de Portland.....	2 75 3 00
" Romain.....	2 75 3 00
" de Québec.....	1 50 1 75
Plâtre calciné.....	1 80 2 00
PLÂTRE POUR LA TERRE	
La poche de ½ baril.....	45 à 50c
do au char.....	40 à 45c
BRIQUES	
De Montréal.....	\$8.00 à 10.00
Du Bord de l'eau.....	6.00 à 0.00
Réfractaires.....	22.00 à 30.00
PEINTURES	
Blanc de plomb pur, par baril de	
25 à 100 lbs.....	6.25 à 7.00
" No 1.....	6.00 à 6.50
" " 2.....	5.50 à 5.80
" " 3.....	4.00 à 4.50
Blanc de plomb sec.....	5.75 à 6.00
Rouge de Paris (Red Lead).....	5.00 à 5.50
Rouge de Venise (Anglais).....	1.75
Ocre jaune.....	1.50
Ocre rouge.....	1.50
Blanc de Céruse.....	0.60
Huile de lin crue.....	0.00 à 0.65
" " bouillie.....	0.68 à 0.70
Ess. de Térébenthine.....	0.60 à 0.63
Mastic par 100 lbs.....	2.00 à 2.50
Papier goudronné.....	1.50 à 1.60
VERRES À VITRES	
United — 14 à 25.....	1.50 à 0.00 par 50 pds
" 28 " 40.....	1.60 à 0.00
" 41 " 50.....	3.50 à 0.00 par 100 pds
" 51 " 60.....	3.75 à 0.00
" 61 " 70.....	4.00 à 0.00
" 71 " 80.....	4.25 à 0.00
" 81 " 85.....	5.00 à 0.00
" 88 " 90.....	6.00 à 0.00
" 91 " 95.....	

J. E. C. ST-AMOUR
ENTREPRENEUR DE
Couvertures de toutes sortes
ET REPARAGES
373 Rue des Seigneurs
MONTREAL

D. ALLUISI et FILS
FABRICANTS DE
CINTRES et ORNEMENTS
EN PLATRE
33, Rue Bonsecours
MONTREAL

L. J. HERARD
MARCHAND DE
Ferronneries, Quincailleries, Outils, Ustensiles de Cuisine, etc.
102, Rue Saint-Laurent
MONTREAL

W. & F. P. Currie & Cie
No. 100 Rue des Sœurs Grises
MONTREAL
IMPORTATEURS DE

Tuyaux d'Egouts Ecosais,
Ciment de Portland,
Têtes de cheminées, Ciment Romain,
Tuyaux pour ventilateurs, Ciment Canadien,
Couvercles de conduits, Chaux hydraulique
Briques à feu, Terre à feu, Borax,
Plâtre de Paris.
Blanc de Céruse,
Glaise à porcelaine.
FABRICANTS D'ACIER BESSEMER
RESSORTS DE SOFA, FAUTEUILS.
LITS, E

C. H. LETOURNEUX, prés. C. LETOURNEUX, vice-prés. J. LETOURNEUX, sec.-trés.
Le TOURNEUX, FILS & CIE
(LIMITÉ)
MARCHANDS-FERRONNIERS
Nos. 261, 263 et 265, RUE ST-PAUL
Enseigne de l'Enclume. MONTREAL.

ROBIN & SADLER
MANUFACTURIERS DE
COURROIES EN CUIR
2518, 2520 et 252, RUE NOTRE-DAME, MONTREAL

RESULTAT SATISFAISANT !!
Notre sollicitation auprès des marchands a donné le résultat le plus satisfaisant. La liste suivante est composée des meilleures maisons auxquelles nous serviront d'agents pour le gros et le détail :
A MONTREAL: Gaucher & Telmosse, Thos. Wilson & Cie, (gros seulement), P. Cadoret, Jos. Brouillette. A HOCHELAGA: Joseph Leblanc, A la Pointe St-CHARLES: Augustin Gignac, Joseph Biron, N. J. H. Roy, François Pins. A STE-CUNEGONDE: F. Elie, M. Noël, H. Lanier. A ST-HENRI: V. G. Loiseleur, O. Lesieur. A MASKINONGÉ: N. G. Lemire. A L'ASSOMPTION: A. Archambault. A LOUISEVILLE: Thos. Lamy. A BERTHIERVILLE: Louis Tranchemontagne. A JOLIETTE: L. G. Froment. A TROIS-RIVIERES: O. Carignan. A ST-JEROME: Louis Labelle. A TERREBONNE: Thos. Lapointe. A WATERTOO: Ant. Juneau. A FARNHAM: J. A. Decelles.
J. E. P. RACICOT
1434 Rue Notre-Dame, Montréal
Propriétaire des
Pilules Magiques, Gouttes Royales, Onguent de Lorme, Rhumatisme, Royales, Huile Vénérienne, Spécifique contre le Vers Solitaire, Poudre Tonique, Nervine, Préparation Tonique, Sirop Pectoral.
N. B. On devrait trouver les préparations sus-mentionnées dans toute maison sérieuse et bien assortie.

BASTIEN & GAGNON
Plombiers sanitaires
Ferblantiers et Couvreur
Poseurs d'Appareils à Gaz, à Air, à Eau chaude et à Vapeur, Haute et Basse pression.

1955 RUE STE-CATHERINE
Prix très modérés.

N. O. ROCHON
Artiste Peintre Decorateur
Spécialité pour Décoration — Eglises, Résidences privées, etc.
Peinture et imitation de tous genres,
1339, Rue Notre-Dame
MONTREAL

AVIS
— THE —
WARREN SCALE CO.
FABRICANTS DES
BALANCES ET BASCULES
DE TOUT GENRE

Spécialité de réparations de grosses balances. Toutes nos balances sont garanties et approuvées par le gouvernement.
Demandez à votre marchand de fer les Balances de la WARREN SCALE CO.
Catalogues sur demande.
Nos. 454-456, Rue St-Paul
Téléphone Bell 2188.

GEO. TUCKER

429 RUE CRAIG

EN FACE DU CHAMP-DE-MARS - MONTREAL

AVIS aux Pharmaciens et Marchands des Campagnes :

Pour avoir l'Arrapaho ou le véritable Baume des Montagnes Vertes, de Geo. Tucker, il faut s'adresser à N. Quintal & Fils, Hudon, Hébert & Cie, L. Chaput, fils & Cie, Gaucher & Telmosse, Hudon & Orsali, Laporte, Martin & Cie, épiciers en gros, Montréal. F. Barrette, Hull et tout le comté d'Ottawa; U. Carrignan, Trois-Rivières; Dr Sylvestre, Sorel; Dr St Jacques, St Hyacinthe; Dr E. D. Morin & Cie, Québec; W. Brunet & Cie, Québec; Dr Daigneault, St Jean; O. G. Dion, Lévis; L. Robitaille, Joliette; Hoerner & Williams, Trois-Rivières, pharm. gros et détail.

AVIS SPECIAL — Les Remèdes Indiens de la Cie du Baume des Montagnes Vertes de Geo Tucker, ont été enregistré au "Régistre des marques de commerce No 18, folio 2810" conformément à "l'Acte des marques de commerce et dessins de fabrique de 1879" par Geo Tucker. Les remèdes Indiens de la Compagnie du Baume des Montagnes Vertes deviennent si populaires qu'un grand nombre de pharmaciens et épiciers se servent de ce titre pour vendre des préparations falsifiées. Il y a aussi des gens qui parcourent les campagnes; des hommes portant des cheveux longs, afin de mieux réussir à tromper les personnes, et se disant soit agent de Cie, soit associé et quelque fois même, frère du propriétaire. Il y a jusqu'à des femmes qui prétendent être agents de la Cie. Méfiez-vous de ces imposteurs. M. G. Tucker prévient qu'il ne sera pas responsable pour aucun accident qui pourra arriver à ceux qui se servent de fausses préparations vendues sous le nom de la Cie du Baume des Montagnes Vertes. Demandez toujours les remèdes de Geo. Tucker et exigez que son nom soit soufflé dans le verre de la bouteille et l'adresse 429 rue Craig, Montréal sur chaque boîte.

A. DEMERS

C. BRUNET

A. THÉRIEN

Drapeau, Savignac & Cie

MM. DEMERS, BRUNET & THÉRIEN faisant affaire sous la raison sociale de "DRAPEAU, SAVIGNAC & CIE," ont le plaisir d'annoncer à leurs clients qu'ils sont maintenant installés dans leur nouvel établissement, rue St Laurent. Ces messieurs sont maintenant en état de répandre avec promptitude à toutes commandes qu'on voudra leur confier, tels que :

Couverture, Plomberie et Pose d'Appareils à Eau Chaude.

Ces messieurs remercient le public de l'encouragement qu'il a bien voulu leur donner durant cette dernière année et comptent encore sur le même encouragement durant l'année présente.

ANNONCES

DANS LES JOURNAUX

Nous venons de publier une nouvelle édition de notre livre intitulé: "Newspaper Advertising." Le volume a 256 pages et parmi son contenu on peut citer les listes et catalogues suivants de journaux :

JOURNAUX QUOTIDIENS DE NEW-YORK avec leur tarif d'annonces.

JOURNAUX QUOTIDIENS DES VILLES AYANT une population de plus de 150,000, et ne contenant que les meilleurs.

JOURNAUX QUOTIDIENS DES VILLES AYANT plus de 20,000 de population, ne contenant que les meilleurs.

LA MEILLEURE LISTE DES JOURNAUX LOCAUX, comprenant toutes les villes et les villages ayant plus de 20,000 de population et tous les chefs-lieux importants de comtés.

UN JOURNAL PAR CHAQUE ETAT. LE MEILLEUR pour l'annonceur qui n'en veut qu'un.

COMBINAISONS PAR ETATS DE JOURNAUX quotidiens et hebdomadaires, dans lesquels les annonces sont insérées à moindres prix.

UNE COURTE LISTE DE JOURNAUX dans lesquels on peut annoncer de manière à couvrir toutes les parties du pays; c'est une collection choisie, faite avec le plus grand soin aidé d'une longue expérience.

LES PLUS GRANDES CIRCULATIONS. Liste complète de tous les journaux américains publiant régulièrement plus de 25,000 exemplaires.

NEUF OCCASIONS EN ANNONCES POUR CEUX qui veulent essayer.

ANNONCES A BON MARCHÉ DANS LES JOURNAUX quotidiens d'un grand nombre des principales villes et villages; cette liste offre des avantages spéciaux à certains annonceurs.

JOURNAUX SPÉCIAUX. CATALOGUE très considérable, des meilleurs.

6,652 JOURNAUX DE CAMPAGNE OU LES ANNONCES coûtent \$46.85 la ligne pour paraître dans tous ces journaux. Plus de la moitié de tous les journaux hebdomadaires américains.

Le volume est expédié à toute adresse pour Trente Centins.

GEORGE P. ROWELL & CO.,
Newspaper Advertising Bureau,
10 Spruce Street, New York.

Cie Canadienne de Caoutchouc

DE MONTREAL

Manufactures de Claques et Bottes en Caoutchouc, Bottines en Feutre et Drap, Courroies, Boyaux et Paquetages, Boyaux pour pompe à incendie, Drap en Caoutchouc pour voitures, etc. etc.

Bureaux et entrepôts :

323 et 325, RUE SAINT-PAUL

Ateliers :

97 à 1000, Notre-Dame, Carré Papineau,

MONTREAL.

Succursale : 45, rue Yonge, Toronto.

ISIDORE FORTIN

FABRICANT DE



Bottes Sauvages

DE TOUTES SORTES

Souliers en Tweed, Corde royale et électrique
Souliers Universels et Wiewams.
Colliers de travail, modèle Américain, doublure en vache ou mouton.
Colliers patentés, etc., etc.

431, Rue Beaudry, Montréal

Telephone Bell 6163

Cie de Telephone Bell

DU CANADA

C. F. SISE, Président,
GEO. W. MOSS, Vice-Prés.
C. P. SCLATER, Sec. Trésorier.

Bureau principal : à Montréal.

Cette Compagnie vendra ses instruments à des prix variant de 10 à 25 piastres le set. Ces instruments sont protégés par les brevets que possède la compagnie, et les acquéreurs sont par conséquent à l'abri de contestations et pourront se servir des lignes principales aux prix des abonnés.
La compagnie prendra des arrangements pour relier les localités privées de communications téléphoniques, avec le bureau de télégraphie le plus proche, ou encore construisait des lignes privées pour les individus ou les compagnies, pour relier leurs résidences à leurs places d'affaires. Elle est prête à manufacturer toutes sortes d'appareils électriques.
Pour détails complets s'adresser au bureau de la Compagnie à Montréal.

IMPERIAL

Fire Insurance Company of London

FONDÉE EN 1803

Capital, en espèces, \$5,850,000

Actif réel, au-dessus de 8,000,000

DEPARTEMENT CANADIEN

Bâtisses de la Compagnie, 107, RUE ST-JACQUES

MONTREAL

E. D. LACY, DIRECTEUR RÉSIDENT.

"La Royale"

D'ANGLETERRE

BUREAU PRINCIPAL AU CANADA - MONTREAL

CAPITAL - \$10,000,000

PLACEMENTS - \$29,000,000

Montant placé au Canada pour la protection des porteurs de police, principalement au fonds du gouvernement, \$800,000. Responsabilité des actionnaires illimitée

La ROYALE a le plus grand surplus d'actif au dessus du passif de toutes les Compagnies d'Assurances contre l'incendie du monde.

WILLIAM TATLEY, Agent Principal et Gérant résident.

E. HURTUBISE et A. ST-CYR, Agents spéciaux du départ. français, Montréal

LA ROYALE CANADIENNE

Compagnie d'Assurance Maritime et contre l'Incendie.

Président - ANDREW ROBERTSON, Ecuyer.

Vice-Président - Hon. J. R. THIBAudeau.

G. H. McHENRY, Gérant.

"LA CANADIENNE"

COMPAGNIE D'ASSURANCE SUR LA VIE

Un montant excédant les obligations de la Compagnie envers les assurés sera toujours déposé au crédit du Gouvernement.

Bureaux : 114, rue St-Jacques, EN FACE DU BUREAU DE POSTE

MONTREAL

Conseil d'Administration : L'Hon. J. G. Laviolette, Président; F. X. Moisan, Négociant, Vice-Président; Hon. J. E. Robidoux, Procureur-Général; Hon. G. Bresse, M.C.L.; Hon. H. C. Malhiot, J.C.S.; Aylmer, P.Q.; A. S. Hamelin, Echevin, vice-président Banque Jacques-Cartier; J. G. Laviolette, M.D.; J. La. Michaud, Secrétaire.

Agents demandés pour la ville et la campagne. Expérience pas absolument nécessaire. S'adresser avec certificats par lettre à P. GARON, Gérant.

Les Bicycles de Brantford sont les meilleurs. Fabriqués par la Gold Bicycle Co., Brantford, Ont. Demandez le catalogue.

Les Bicycles de Brantford tiennent la corde partout; ils sont fabriqués par la Gold Bicycle Co., (Limited), Brantford, Ont. Demandez le catalogue.

Les Bicycles de Brantford sont fabriqués de pièces renouvelables à volonté, et du plus pur acier. Demandez le catalogue à la Gold Bicycle Co., (Limited), Brantford, Ont.

LA CIE D'ASSURANCE

PHOENIX

De HARTFORD, Conn. Etablie en 1854

Capital comptant.....\$2,000,000
Actif.....5,305,000

Succursale au Canada. Bureau principal

114, Rue St-Jacques, Montreal

GERALD A. HART, Gérant Général

On sollicite une part de votre assurance contre le feu pour cette compagnie riche et de confiance, qui a la réputation de régler les réclamations promptement et libéralement.

CYRILLE LARUE, G. MAITLAND SMITH, Agents à Montréal.

ARGENT A PRETER

en tout temps, sur propriété de cité de première classe. Intérêt peu élevé et conditions très faciles pour remboursement.

Sun Life Assurance Company OF CANADA.

R. MACAULAY, Directeur-Gérant,
164 rue St Jacques, Montréal.

evenu.	Actif	Assurance sur la vie en vigueur.
\$563,140.52	\$2,233,822.72	\$13,337,983.08

Polices sans condition.

ARCHITECTES

A. PREFONTAINE
ARCHITECTE
Successeur de feu Victor Bourgeon
12, PLACE D'ARMES
MONTREAL

V. LACOMBE
Architecte et Mesureur
897 Rue Ste-Catherine
MONTREAL

Daoust & Gendron
ARCHITECTES
No 99, RUE SAINT-JACQUES
MONTREAL
Téléphone No. 2540.
THEO. DAoust A. GENDRON

J.B. Resther & Fils
ARCHITECTES
Chambres Nos 60 et 66,
Bâtisse "IMPERIAL"
107 RUE ST-JACQUES
MONTREAL

J. EMILE VANIER
(Ancien élève de l'Ecole Polytechnique)
Ingénieur Civil et Arpenteur
107 rue St Jacques
En face du Carré de la Place d'Armes.
Se charge de plans de ponts, aqueducs
égouts, de tracés de chemins de fer et routes
d'arpentages publics et particuliers, de de-
mandes de brevets d'invention, etc.
TELEPHONE No. 1800.

J. H. LECLAIR
Arpenteur, Ingénieur Civil
et Architecte
Se chargent d'Arpentages publics et privés,
Confection de Cadastres et Livres de Rencv,
Chemins de Fer, Aqueducs, Egouts, Brevets
d'Invention et Marques de Commerce, etc.
62 Rue St-Jacques
MONTREAL



Simon Lesage
Ingénieur Civil, Architecte, Arbitre
et Evalueur.
No. 17, Cote de la Place d'Armes, Montreal
Telephone No 1869.
Spécialité: Evaluation pour Expropriation.

R. Montbriand
ARCHITECTE et MESUREUR
1583, Rue Ste-Catherine, 1583
MONTREAL

PIERRE DIDIER
ENTREPRENEUR MENUISIER
Arbitrages, Evaluations Agence
d'Immeubles
BUREAU:
35 rue St-Jacques, Montréal.
Telephone 2198

FÉLIX BOISMENU
Arbitrages, Evaluations
BUREAU:
17, COTE de la PLACE D'ARMES
Résidence: 301 RUE ST-HUBERT
Téléphone No 2277.

Agents d'Immeubles

C.R. Hardy & Cie
Agents Financiers
Immeubles, Assurance et Finance.
ARGENT PRÊTÉ.
Chambre 49, Bâtisse "Imperial"
Place d'Armes, Montréal
Téléphone Bell 2569.

CHARLES HOLLAND
VENTE ET ACHAT
DE
PROPRIETES
SUR COMMISSION
249, Rue St-Jacques

R. K. THOMAS
Agent d'Immeubles et de Placements
30 RUE ST-JEAN.
Bâtisse Waddell coin de la rue Notre-Dame
TELEPHONE No. 699. MONTREAL
Se charge du louage des maisons
de la collection des loyers.

MACKAY & KITSON
Agents d'Immeubles et de Finances,
Comptables et Auditeurs
CHAMBRE No. 58 BATISSE TEMPLE
185 RUE ST-JACQUES.

A LOUER
A vendre à bon marché
ou à échanger
pour propriété de ville, une magnifique pro-
priété à St-Jérôme, connu sous le nom
d'Hôtel Barcelo. Il y a un marché avanta-
geux à faire, pour quiconque désiretrait ou-
vrir un magasin ou tenir hôtel.
S'adresser à M. THIBODEAU,
1203, rue Ste-Catherine, Montréal.

COMPTABLES
BILODEAU & RENAUD
COMPTABLES, AUDITEURS ET
COMMISSAIRES
15 — Rue Saint-Jacques — 15
SPÉCIALITÉ:
Règlement des Affaires de Faillites.
TÉLÉPHONE 2003

Chas. Desmarteau
COMPTABLE
AUDITEUR ET COMMISSAIRE
1608, RUE NOTRE-DAME
MONTREAL.
Spécialité Règlement des affaires de faillite

Basile Massé
MANUFACTURIER DE
MATELAS
DE TOUTES SORTES
Sets de Salon, Canapés, &c.
Nos. 21-23, RUE CASCADES
ST-HYACINTHE
Telephone 67.

REVUE IMMOBILIERE

Montréal, 5 février 1891.
Les enregistrements sont plus nom-
breux cette semaine et comprennent
plusieurs transactions importantes.
Signalons, entr'autres, la vente faite
par l'entremise de M. A. Roberge, agent
d'immeubles, No. 41 rue St Jacques,
d'une belle propriété de Mme James
Bailey, au coin des rues Mance et du
Plateau, payée \$14,500 par Mme James
Lipsky.

Au quartier St Jacques, une propriété
coin des rues Cherrier et Berri, a été
vendue \$8,000.

Au quartier St Laurent, une résidence
rue Sherbrooke a été payée \$12,000; un
bloc rue Ontario \$11,000; un autre rue
Bleury \$12,875.

La bâtisse No 13 rue St Sacrement,
connue sous le nom de "Exchange Bul-
ding," a été vendue \$40,000 à la succes-
sion John Ogilvie; la Bourse de Mont-
réal, qui occupe la bâtisse doit aller
prendre ses nouveaux quartiers dans la
bâtisse de la Chambre de Commerce.

Au quartier St Antoine, la résidence
de M. Melvin Smith, rue de la Monta-
gne, a été vendue \$38,000. La bâtisse oc-
cupée par W. Donahue & Cie, coin des
rues St Maurice et St Henri, quartier Ste
Anne, réalisé pour la faillite la somme
de \$12,500.

Le quartier St Jean Baptiste a des
ventes de \$7,000 et \$8,000. M. A. L. Hur-
tubise a vendu un bloc, rue Notre Dame
à Hochelaga, pour \$10,000. A Maison-
neuve, un bloc de terrain à bâtir s'est
vendu \$5,000. Une vente en spéculation
à la Cote St Louis a rapporté \$37,000.

Sur les terrains subdivisés par M.
Cyrille Laurin, à Outremont, des lots ont
été revendus avec bénéfice par les pre-
miers acquéreurs de M. Laurin.

Les terrains vacants ont rapporté les
prix suivants:

Ville:	LE PIED
Rue Ste Catherine (Est).....	\$1.20
St Denis.....	40c
Ruelle Joly.....	35c
Rue Ste Famille.....	50c
Drummond.....	\$1.00
Madeleine.....	15c
Laber.....	15c
Bourgeois.....	15c
Drolet (St. J. B.).....	30c
Ontario [Hoch.].....	20c
Davidson.....	30c
Ste Catherine [Hoch.].....	55c
Mullins.....	14c

Outremont:
Rue Edouard Charles..... 24c
St Louis..... 28c

Côte St Antoine:
Avenue Clarke..... 35c
Voici les totaux des prix de vente par
quartier.

Quartier Ste-Marie.....	\$10,936 00
" St Jacques.....	15,855 00
" St Louis.....	7,058 50
" St-Laurent.....	60,248 50
" Centre.....
" Est.....
" St-Antoine.....	62,482 00
" Ste-Anne.....	14,502 32
" Ouest.....	40,000 00
" St-Jean-Baptiste.....	32,015 34
" Hochelaga.....	27,706 40
" St-Gabriel.....	900 00
Maisonneuve.....	5,000 00

Côte Visitation.....
Côte St-Louis.....	41,467 04
Mile-End.....	900 00
Ste-Cunégonde.....
St-Henri.....	890 00
Côte St Paul.....

Côte St Antoine.....	13,340 00
Montreal Junction.....
Outremont.....	3,400 00
Notre-Dame de Grâces.....
Verdun.....
	\$336,701 20
Semaine précédente.....	105,649 35
Ventes antérieures.....	2,138,961 51
Depuis le 1er janvier.....	2,581,312 06
Semaine correspond. 1890.....	137,150 83
" " 1889.....	135,506 75
" " 1888.....	105,253 23

A la même date 1890.....	898,398 15
" " 1889.....	700,076 51
" " 1888.....	661,850 73

Nous trouvons parmi les prêts hypo-
thécaires trois placements, l'un de
\$14,000 un autre de \$12,000 et le troisi-
me de \$8,750 à 5 p.c.; un de \$10,000 à 5
p.c. les autres y compris des prêts de
\$7,000, \$8,000 et \$12,000 portent de 6
à 7 p.c.

Deux hypothèques, au montant total
de \$1,700, ont été données en garantie
d'avances commerciales.

Voici les totaux des prêts par catégo-
ries de prêteurs:

Cies de prêt.....	\$20,070
Cies d'assurances.....	32,000
Autres corporations.....
Successions.....	25,750
Particuliers.....	36,520

Total.....	\$114,340
Semaine précédente.....	88,711
Semaines antérieures.....	1,753,321
Depuis le 1er janvier.....	1,956,372

Semaine borrespond. 1890.....	42,750
" " 1889.....	129,414
" " 1888.....	44,230

A la même date 1890.....	\$536,532
" " 1889.....	363,903
" " 1888.....	647,056

VENTES ENREGISTREES

Pendant la semaine terminée le
31 Janvier 1891

MONTREAL-EST

Quartier Ste-Marie

Rue Plessis.—Lot 1101-131, quartier
Ste Marie, terrain mesurant 36 x 113,
avec maison Nos 416 et 418 rue Plessis;
vendu par Joseph Beaudoin à Joseph
A. Sulpice Chaussé fils, prix \$2400.

Rue Parker.—P. lot 1117, quartier Ste
Marie, terrain mesurant 36 x 108, avec
maison No. 7 rue Parker; vendu par
Louis Robillard à Noé Lacombe, prix
\$1800.

Rue Craig.—Lot 126, quartier Ste Ma-
rie, terrain mesurant 36 x 80, avec mai-
son, No. 175 rue Craig; vendu par P. E.
Beech, vve H. Wm. Backlaw à George
Jordan, prix \$2500.

Rue Sté Catherine.—Lots 1499-19 et 20,
quartier Ste Marie, terrain mesurant
10.90 x 86 chacun, vacant; vendu par
M. Ls. Rouquette, épouse de C. Galibert
à Adolphe Dupont, prix \$2046.

Rue Logan.—Lot 948, quartier Ste Ma-
rie, terrain mesurant 31 x 40, avec mai-
son en bois No. 377 rue Logan; vendu
par J.-Bte. Gagnon à Azarie Gibeau,
prix \$1290.

Rue Ontario.—P. lot 508, quartier Ste
Marie, terrain mesurant 23 x 80, avec
maison en construction; vendu par La
Banque Jacques Cartier à Timothy
Tracy, prix \$900.

Quartier St. Jacques.

Rue Berri.—Lot 1203-103 quartier St
Jacques, terrain mesurant 26 x 109 avec

J. Cradock Simpson & Cie

AGENTS D'IMMEUBLES ET DE FINANCES.

OFFRENT EN VENTE — Résidences de 1re classe; bonnes maisons; propriétés commerciales et magnifiques lots à bâtir.

OFFRENT A LOUER — Maisons meublées; maisons non-meublées et magasins. FONT DES PRETS sur bonnes hypothèques à des taux d'intérêt très bas.

ASSURENT les risques de tout genre dans des Compagnies de premier ordre.

ADMINISTRENT LES PROPRIÉTÉS pour les propriétaires ou Fidei Commisaires, au mieux de leurs intérêts.

VENTE D'IMMEUBLES A L'ENCAN tous les quinze jours, le MERCREDI.

Batisses de l'Assurance la Citoyenne

181, Rue St-Jacques - - Montreal

maison nouvellement construite; vendu par Joseph Alfred Dagenais à James Bailey, prix \$4,900.

Rue Roy—Lot 1203-291B quartier St Jacques, terrain mesurant 24 x 85 avec maison nouvellement construite; vendu par Théodel Chagnon à James Walker, prix \$2,000.

Rue St Denis—Lot 1202-27 quartier St Jacques, terrain mesurant 25 x 95 vacant; vendu par Georgiana Hénot dit Bouchard à Urgel Pauzé, prix \$955.

Rue Cherrier—Lots 1203-69 et partie N.E. de 1203-70 quartier St Jacques, terrain mesurant 50 x 120 avec maisons No. 96 rue Cherrier et Nos. 266, 268 et 270 rue Berri; vendu par Pierre Didier à Michael Grace es-qual, prix \$8,000.

Quartier St-Louis

Coin des rues Sanguinet et Vitre—Lot 147 quartier St Louis, terrain mesurant 62.6 x 79.9 avec maisons Nos. 21 et 23 rue Sanguinet et 17 rue Vitre; vendu par Phou. J. R. Thibodeau à Narcisse Papineau, prix \$8,250.

Ruelle Joly—Lot 746A-13 quartier St Louis, terrain mesurant 2310 pieds en superficie vacant; vendu par Esther Lussignan, épouse de A. Beaudry, à Adélaïde Gagnon, épouse de Alp. Chapleau, prix \$808.50.

Quartier St-Laurent

Rue St Charles Borromée—Partie S.E. du lot 124 quartier St Laurent, terrain mesurant 24 x 78.7 avec maison No. 293 rue St Charles Borromée; vendu par Charles F. Wand et al à James Bailey, prix \$3,300.

Rue Sherbrooke—Partie N.E. du lot 170A quartier St Laurent, terrain mesurant 45 x 147 avec maison No. 660 rue Sherbrooke; vendu par les exécuteurs testamentaires Ths. W. Ritchie à James McCarthy, prix \$12,000.

Rue du Plateau—Lot 276 quartier St Laurent, terrain mesurant 56.9 x 97 avec maisons Nos. 23 et 25 de la rue du Plateau et Nos. 35, 37 et 39 de la rue Mance; vendu par Georgiana T. Mead, épouse de J. Bailey, à Bella Nachtigall, épouse de James Lipsky, prix \$14,500.

Rue Ontario—Lot 170-Q-R-S quartier St Laurent, terrains mesurant 25 x 97 chacun avec maisons Nos. 1831 à 1841 rue Ontario; vendu par Solomon Fox à Rebecca Mekelburg, épouse de Jacob Rogalsky, prix \$11,000.

Rue Hutchison—Lots 44-130, 131, 132 quartier St Laurent, terrain mesurant 25 x 89 chacun, avec maison nouvellement construite; vendu par James Bremner à Frank H. McKenna, prix \$5,473.50.

Rue Bleury—47 indivis des lots 175-1 2, 3, 4, 5 et 8 quartier St Laurent, terrains mesurant 24 x 100 chacun, excepté le dernier qui mesure 46.3 x 142.9, maison Nos. 277 à 287 rue Bleury; vendu par Catherine Watmore, veuve D. Rutherford à Félix Casey, prix \$12,875.

Rue Ste Famille—Partie N.O. du lot 41A et partie S.E. quartier St Laurent,

terrain mesurant 24 x 130 vacant; vendu par Harriet A. Goodhue, épouse de F. W. Thomas à Elizabeth Logan, prix \$1,500.

MONTREAL-OUEST

Quartier Ouest

Rue St Laurent—Lot 131, quartier Ouest, terrain mesurant 5591 pieds en superficie, bâtie en pierre (Bourse de Montréal) No. 3 rue St Laurent; vendu par Geo. MacDongall, L. J. Forget et autres à la succession John Ogilvie, prix \$40,000.

Quartier St-Antoine

Rues Drummond et Stanley. — Lots 1504-2, 2, 4, 6, 7 et 8, quartier St Antoine, terrain mesurant 23.7 x 116.6 chacun (16482 en superficie) vacants; vendu par par Mme L. E. A. Globensky à Thomas Badenach, prix \$16,482.00.

Rue Chatham—La 1/2 S.E. du Lot 222, quartier St Antoine, terrain mesurant 24 x 130, maison, No. 208 rue Chatham; vendu par Théodore Vincent à John Cullen, prix \$2500.

Rue Shuter—Lot 1845-a-4, quartier St Antoine, terrain mesurant 20 x 103.4 d'un côté, et 103.8 de l'autre; cottage en brique, No. 21 rue Shuter; vendu par Mme veuve S. K. Evans à Charles P. Empey, prix \$5,500.

Rue de la Montagne—Lot 1522, quartier St Antoine, terrain mesurant 148 x x 278, maison en brique et à 2 étages, No. 263 rue de la Montagne; vendu par Melvin Smith à George C. Bishop, prix \$38,000.

Quartier Ste. Anne

Rue Madeleine. — P. du lot 193 quartier Ste Anne, terrain mesurant 22.6 x 87 vacant; vendu par les Sœurs de la Congrégation à David Henry, prix \$300.

Rue St Maurice et St Henri—Lot 1885 quartier Ste Anne, terrain mesurant 3456 pieds en superficie maison en pierre à 3 étages; No 29 rue St Maurice; vendu par les curateurs à la faillite de W. Donahue & Cie à William Ewing, prix \$12,000.

Rues Leber et Bourgeois.—Lots 156-A et B quartier Ste Anne terrain mesurant 48 x 90 vacants; vendu par les Sœurs de la Congrégation à Dame Elmire Gailloux veuve de Ed. Robitaille, prix \$650.

Rue Bourgeois.—Lots 175, 176, 177 et P. S. E. de 178 et de 174 terrains mesurant les 3 premiers 45 x 90 chacun et les derniers 35.9 x 90 ensemble vacants; vendu par les Sœurs de la Congrégation à William Smith, prix \$1,153.32.

HOCHELAGA

Quartier St-Jean-Baptiste

Rue Rivard—Lots 15-221 et 222 quartier St Jean Baptiste, terrains mesurant 20 x 70 chacun maison Nos 505 et 511 rue Rivard; vendu par Pierre McLeod à Paul Gédéon Martineau, prix \$2,800.

Rue Drolet—Lots 15-717 à 721 quartier St Jean Baptiste, terrains mesurant 20 x 72 chacun vacants; vendu par Napoléon Lebrun à David Riopel, prix \$2,125.

Rue Drolet—Lots 15-717 à 721 quartier

St Jean Baptiste, terrains mesurant 20 x 72 chacun maison en construction; vendu par David Riopel à Eustache H. Lemay, prix \$4,386.34 (réméré).

Rue Mentana—Lot 8-40 quartier St Jean-Baptiste, terrain mesurant 24 x 110 maison Nos 309 et 311 rue Mentana; vendu par Louis Turcotte à Osias Hébert, prix \$1,300.

Rue Rivard—Lots 15-334 et 335 quartier St Jean-Baptiste, terrains mesurant 20 x 70 chacun maison Nos 874 à 879 rue Rivard; vendu par Magloire Ouimet à Michael Grace, prix \$7,500.

Rue Drolet—Lots 15-717 à 721 quartier St Jean-Baptiste, terrains mesurant 20 x 72 chacun vacants; vendu par Edouard Houle à Napoléon Lebrun, prix \$1,800.

Rues Drolet et Marie-Anne.—Lots 15 et 751 et 752, quartier St Jean Baptiste, terrains mesurant 20 x 72 chacun, maison, boutique de forge, etc., Nos 436 à 440 rue Drolet; vendu par Stanislas Lamarche à Eusèbe de Longchamps, prix non mentionné.

Rue St Denis.—Lots 15-352 et 353, quartier St Jean-Baptiste, terrains mesurant 25 x 95 chacun, maison Nos 713 à 719 rue St Denis; vendu par Joseph Mercier à Michel Grace, prix \$8000.

Rue Rivard.—Lots 15-338 et 389, quartier St Jean-Baptiste, terrains mesurant 20 x 70 chacun maison Nos 536 à 542 rue Rivard; vendu par Isidore Bastien et O. Chapleau à H. A. Hutchins, prix \$3525.

Rue Rivard.—La 1/2 indivise des lots 15-386 et 387, quartier St Jean-Baptiste, terrains mesurant 20 x 70 chacun, vacants; vendu par Omer Chapleau à Isidore Bastien, prix non mentionné.

Rue des Erables.—Lot 10-63 et P. de 10-62, quartier St Jean-Baptiste, terrain mesurant 25 x 94, vacant; vendu par Mme veuve Jos. Poirier à Jos. Galarneau, prix \$379.

Quartier Hochelaga

Rue Frontenac—Lots 166-440 et 441 quartier Hochelaga, terrains mesurant 22 x 80 chacun, maison Nos. 290 à 296 rue Frontenac; vendu par Elias Amyot à Deljma H. dit Beaulieu, épouse de Jos. Galipeau, prix \$3,850.

Rue Ontario—Partie du lot 148-824 quartier Hochelaga, terrain mesurant 51 x 18 d'un côté et 14 de l'autre sans bâtisses; vendu par la cité de Montréal à J. Langlois dit Lachapelle, prix \$163.20.

Rue Davidson—Lots 31-163 et 164 quartier Hochelaga, terrains mesurant 22 x 92 chacun, vacants; vendu par Mme Darling et autres à J. B. Campeau Dicaire, prix \$1214.40.

Rue Ste Catherine.—Lots 31-160 et 161, quartier Hochelaga, terrain mesurant 2250 pieds en superficie chacun; vendu par Mme veuve Darling et autres à Gustave Gravel, prix \$2500.

Rue Davidson.—Lots 31-165 à 168, quartier Hochelaga, terrains mesurant 22 x 92 chacun sans les bâtisses; vendu par Mme veuve Darling et autres à Alexis Bonnier et P. Bougie, prix \$2428.80.

Rue Frontenac.—Lots 166-195 et 196, quartier Hochelaga, terrains mesurant 22 x 80 chacun maison Nos 235 et 237 rue Frontenac; vendu par Alexandre Lepage à Léon A. Globenski, prix \$3800.

Rue Notre-Dame.—P. du lot 72 quartier Hochelaga, terrain mesurant 60 x 100 maisons Nos 284 à 290 rue Notre Dame; vendu par A. S. Hurtubise à Alexandre Hurtubise, prix \$10,600.

Rue Darling.—Lots 31-63 et 69 quartier Hochelaga, terrain mesurant 48 x 91 maison en bois et brique nouvellement construites; vendu par Elzéar Rousseau à Louis Achille Cusson, prix \$3,760.

PROPRIETES

A VENDRE

— PAR —

R. L. de Martigny

85 rue St-Jacques

Coin des rues Bleury et Lagauchetière, occupé par M. Elliott, épicière. Terrain 3400 pieds et maison en pierre.

Coin des rues Lagauchetière et Gain, une maison neuve, magnifique place pour un boucher, et 3 logements, écurie, hangars. Terrain 25 1/2 x 76.

Terrain rue Cadioux, près de la rue Sherbrooke, 12900 pieds faisant face sur deux rues, front 75 pieds, profondeur 172 avec une grande maison.

Coin des rues Sherbrooke et Cadioux deux grandes maisons avec un terrain pour bâtir.

1,085 LOTS

dans la Ville de **Maisonneuve**, en face de la raffinerie de sucre "St. Lawrence", dans le faubourg de Montréal qui progresse le plus rapidement.

20 Lots à Outremont

ainsi, 50 maisons et logements dans la ville.

Nos 932 à 942 rue St-Dominique.—Une splendide propriété, consistant de 13 logements à 3 étages, lambrissés en brique, fondation en pierre, toit français, lot 90 x 90. A bas prix.

Nos 249, 251 et 253 rue Rivard—Quatre logements de 4 appartements, maison à 2 étages, bois et brique, fondation en pierre, avec 2 écuries, 2 greniers à foin, hangars et cours bien clôturées.

Nos 390 et 392 rue St Hypolite — Une maison lambrissée en brique, fondation en pierre, 4 logements, lot 40 x 90.

Nos 737 et 739 rue St Dominique—Une maison nouvellement bâtie, 3 logements bois et brique, fondation en pierre.

No 282 rue Iberville—Maison lambrissée en brique, 2 étages, 3 logements. Lot 30 x 100.

Nos 543 et 545 rue Rivard — Une maison lambrissée en brique nouvellement bâtie, fondation en pierre, 2 logements.

No 356 rue St Hypolite — Cottage en bois, nouvellement réparé.

Coin sud des rues Mignonne et Parthenais — Maison à 3 étages en bois et brique, fondation en pierre. Lot 20 x 66, avec ruelle.

Nos 1187 et 1189 rue St Laurent — Un lot de terre 45 x 90 pieds, avec bâtisses dessus érigées.

Nos 195 et 197 Avenue Laval — Une maison en brique et bois, fondation en pierre, 2 logements.

No 1208 rue St Laurent — Un magnifique lot 30 x 180, avec maison, boulangerie, étables, etc.

Avenue Mont-Royal — Entre les propriétés Stuart et Cadioux, 3 lots 25 x 110 pieds.

Nos 46, 48, 50 et 50 1/2, rue Mignonne — 2 maisons et 2 logements à 2 étages et allonge en bois et en brique, nouvellement bâties.

Nos 203, 205 et 207 rue Ponpart — 4 logements, en bois et en brique, fondations en pierre, une bonne maison.

Nos 374 à 380 rue St Hypolite—Maison nouvellement bâtie, 4 logements à 2 étages, en brique et en bois, fondation en pierre.

A OUTREMONT — Plusieurs lots sur le chemin du Cimetière et le Chemin Ste Catherine.

E. R. GAREAU
AGENT D'IMMEUBLES ET
PRETS D'ARGENT
57, rue St. Gabriel
 OFFRE EN VENTE, propriétés de ville et de campagne.
 A LOUER, magasins et maisons privées.
 PRETS D'ARGENT sur première hypothèque à 5 1/2 %.
 LOCATION DE MAISONS, attention particulière donnée à cette branche.
 Téléphone Bell 2940.

Grant & Landerman
15, Rue St Jacques
AGENTS GÉNÉRAUX
 IMMEUBLES, PLACEMENTS, ASSURANCE ET COLLECTION.
 Négociation de prêts, Administration de succession, Spécialité d'Assurances.
 Propriétés à vendre dans toutes les parties de la ville. Maisons à louer.
 TÉLÉPHONE 2767.

ALPHONSE LaBADIE
15, Rue St-Lambert
 MONTREAL
Agent d'Immeubles, Assurance, Prêts et Collections.
 Attention particulière donnée à l'administration de succession, la location de maisons et la collection des loyers.
 Telephone Federal 885. B. B. P. 1036.
 Avec MM. LaBadie & LaBadie, Notaires.

Quartier St. Gabriel.
 Rue Mullins.—Lots 2675-12 et 13 quartier St Gabriel, terrain mesurant 6,376 pieds en superficie vacant; vendu par Dennis Tansey à Alexandre Beaudoin prix \$900.

Maison neuve.
 Avenue Desjardins.—Lots 14-124 à 138, maison neuve, terrains mesurant ensemble 280 x 103.8 vacants (coin de la rue St Catherine); vendu par Hubert Provost à Narcisse Pérodeau, prix \$5000.

Côte St Louis.
 Rue Rivard.—Droits dans lots 162-160 et 161, côte St Louis, terrains mesurant 22 x 70 chacun vacants; vendu par Robert Herbert à Wm O. Stuart, prix \$250.

Rue des carrières.—P. S.-E. du lot 322, Côte St-Louis, terrain mesurant 40 x 133 maison, etc.; vendu par Eulalie Larivière à Alex. Larivière, prix \$2700.

Rues Durham, Sydenham, etc.—Lot 339-256 à 410, 595 x 674, Côte St Louis, terrains vacants mesurant ensemble 630,284 pieds en superficie; vendu par Robert Reford et autres à Wm Cook, prix \$37,817.04. (6c le pied).

Rue Rivard.—Lot 198-81, côte St Louis terrain mesurant 50 x 80 maison en bois, etc.; vendu par Mme Jos Lapiere à James Honney, prix \$700.

Mile-End.
 Rue Albina—Lot 138-21 Mile End, terrain mesurant 19.3 x 69 vacant; vendu par Ed. D. Roy à Jos. Ouellette, prix \$200.

Rue Albina—Lot 138-23 Mile End, terrain mesurant 19.3 x 69 vacant; vendu par Ed. D. Roy à François Robitaille, prix \$200.

Rue Cadieux—Lot 137-100 Mile End,

terrain mesurant 42.6 x 87.6 vacant; vendu par Alfred Gravel à Léon Desautels, prix \$500.

Outremont
 Rue Edouard Charles—Lot 32-1-32 et 33 Outremont, terrains mesurant 24 x 69 chacun vacants; vendu par J. B. Mantha & Cie à Jos. Lamarche, prix \$800.

Rue St Louis—Lots 32-1-54 et 55 Outremont, terrains mesurant 24 x 80 chacun vacants; vendu par J. B. Mantha & Cie à David Onimet, prix \$1,000.

Rue Edouard Charles—Lots 32-1-34 et 35 Outremont, terrains mesurant 24 x 69 chacun vacants; vendu par J. B. Mantha & Cie à Charles Léveillé, prix \$800.

Rue Edouard Charles—Lots 32-1-30 et 31 Outremont, terrains mesurant 24 x 60 chacun vacants; vendu par J. B. Mantha & Cie à Toussaint A. Gauthier, prix \$800.

St Henri
 Rue Notre-Dame (village Turcot)—Lot 1679, St Henri, terrain mesurant 25.6 x 93 d'un côté et 102.3 de l'autre, maison en bois, etc.; vendu par Hormidas Groulx à Louis Husson dit Hulek, prix \$890.

Côte St Antoine
 Avenue Clandeboye et rue Dorchester, etc.—Lots 383-11, 12, 35, 36, 45 à 49, 72, 73, 76, 108 à 110, 118 à 120, vacants; vendus par John Wm. Molson à Anne Molson, épouse de John Molson, prix \$7890 et autres considérations.

Avenue Clark.—La 1/2 N.-O. du lot 315, Côte St Antoine, terrain mesurant 140.6 x 110.9 vacant; vendu par Mathew Hutchinson à Veronica A. M. Ritchie, épouse de J. B. Wood, prix \$5450.

PERMIS DE CONSTRUIRE
 186.—Quartier St Gabriel, rue Charron près Wellington; une maison à 2 étages un logement 15.9 en front 19 en arrière x 44 murs en bois et brique, couverture plate en composition. Propriétaire, James L. Noakes, 21 Edimburgh. Coût probable \$1,200.

Argent à Prêter
 Créances achetées à 5 et 6 par cent
L. BELANGER
 NOTAIRE
 58, RUE SAINT-JACQUES
 ET 116 RUE VISITATION

ATLAS
 DE LA
CITE DE MONTREAL
 ET DES ENVIRONS
CHAS. E. GOAD, Ingenieur Civil

Cartes 28 x 29 pouces donnant toutes les bâtisses, les Nos. des rues, les Nos. du cadastre et subdivisions et les lignes homologuées des rues.

Vol. 1, 44 cartes: Territoire contenu dans les anciennes limites de la cité, seulement.

Vol 11 42 cartes. Territoire de St-Gabriel, Hochelaga, St-Jean Baptiste, St-Henri, Ste-Cunégonde, Côte St-Antoine Côte St-Louis, St-Louis du Mile-End, et partie de la Côte St-Paul, de la Côte St-Pierre, de la Côte Visitation et de Maisonneuve.

	Vol. 1.	Vol. 11
Demi-reliure carton comme la première édition	\$25.00	\$35.00
Demi-reliure cartes pliées en deux montées séparément et épinglées.....	32.00	42.00
Pleine reliure cartes montées l'une contre l'autre épinglées.....	31.50	41.50

La Banque du Peuple
 FONDÉE EN 1835.
CAPITAL - - - - - 1,200,000
RESERVE - - - - - 400,000
 JACQUES GRENIER, écr, président.
 J. S. BOUSQUET, écr, caissier.
 Ww. RICHER, écr, assistant caissier.
 ARTHUR GAGNON, inspecteur.
 SUCOURSALE:
 Québec, basse-ville, P. B. Dumoulin, gérant.
 " St-Roch, Nap. Lavoie, gérant.
 Trois-Rivières, P. E. Panneton, gérant.
 Saint-Jean, Ph. Beaudoin, gérant.
 Saint-Jérôme, J. A. Thiberge, gérant.
 Saint-Rémi, C. Bédard, gérant.
 Coaticook, J. B. Gendreau, Gérant.
 Montréal, rue Ste Catherine, A. Fournier, g.
 CORRESPONDANTS:
 Londres, Ang., MM. Glyn, Mills, Currie
 The Alliance Bank (limited).
 New-York. The National B'k of the Republic

Federal Telephone Co'y
 INGENIEURS ET FABRICANTS
 de toutes sortes
d'Appareils Téléphoniques.
 Estimés fournis pour la pose de lignes privées, de bureaux et réseaux locaux et d'échanges.
 Seuls manufacturiers au Canada du
Téléphone Système "LAW"
 le plus parfait système de téléphone.
 JAMES WRIGHT, Gérant. Wm. CASSILE, Président
 ETABLIE EN 1890

ARPIN & BERGERON
 Manufacturiers de
CHAUSSURES
 EN GROS
 Spécialité: Chaussures faites à la main pour hommes, chaussures pour Dames.
No. 29, Rue Lacroix
 MONTREAL

Geo. Bradshaw et Cie
 Marchands de
Bois de Sciage et de Charpente
Bureaux, 41 rue du Bassin
 (Près de l'Eglise Ste Anne)
 Manufacture de Boîtes d'Emballage, Sciage et Planage.
 Bois durs et mous de toutes sortes, bruts, blanchis ou préparés, toujours en stock.

Joseph Quevillon
BOUCHER
 EN GROS ET EN DETAIL
 MANUFACTURIER DE
Saindoux, Jambons et Viandes Fumées
 (Prix spéciaux pour le commerce)
 COIN DES RUES

CHAMPLAIN & MIGNONNE
 MONTREAL
LEFEBVRE et FRERE
 Manufacturiers de
CHAUSSURES EN GROS
No. 443 rue Jacques-Cartier
 MONTREAL
 Spécialité: Chaussures fines pour dames, fillettes et enfants.

J. B. RENAUD & CIE
POISSON
 Hareng du Labrador Nos. 1, 2 et 3
 Saumon du Labrador
 T'uite de mer
 Fletant et Turbot
 Morue verte Nos 1 et 2
 Morue Sèche
 Anguille
 Nauve, etc, etc
 Huile de loup marin
 Huile de morue
 Huile de marsouin
 AUSSI
 Farines, Grains, Lard, Saindoux, etc.
 Au plus bas prix du marché.
J. B. Renaud & Cie
72 à 82
RUE ST-PAUL - QUEBEC

J. L. O. VIDAL
AGENT
Entrepôts de POELES
 CHARRUES, SOCS, etc, de Lotbinière.
 Machine à vapeur, Voltures d'hiver et d'été,
 Trains de travail. Harnais,
FERS, POULIES, POMPIES,
 Presse hydraulique pour Tanneur,
 Presse à Vis.
VENTE A GRAND SACRIFICE
 MACHINES A VENDRE
Au No 122 rue St Paul, Québec
 J. L. O. VIDAL, Agent,
 No. 122, rue St-Paul

F. Kirouac & Fils
 Marchands de
 Fleur, Grain, Sel, Gruau
 Barley, Huiles, Poisson
 Saindoux, Lard, etc.
 COIN DES RUES
St-Pierre et St-André
 Basse-Ville, Quebec.
 Correspondance sollicitée.

DROUIN FRERES & Cie
 Successeurs de O. Drouin & Fils
EPICIERIS en Gros
 et Manufacturiers de
 Vinaigre et Marinades
Nos. 27 et 29, Rue Smith
 St-Roch, QUEBEC.
 Spécialités: Tabac en feuilles et Vinaigre
 Correspondance sollicitée.

BRODIE & HARVIE
 Marchands de Farines
 Fabricants de la
Farine Préparée au Levain de Brodie & Harvey
 Farine d'avoine, farine de Graham, blé cussé, farine de seigle, maïs pile, farine de blé d'Inde, son, grains de orrage.
10 & 12, rue Bleury, Montréal

POISSON
Derniers Arrivages
 Hareng du Labrador, quarts et demi-quarts des meilleures marques.
 Morue Verte Nos 1 et 2 et large.
 Morue Sèche.
 Saumon du Labrador Nos 1 et 2.
 Truite Nos 1 et 2.
 Huile de Morue et de Loup Marin.

GEO. TANGUAY
 MARCHAND DE
Farines, Grains, Lard, Saindoux, etc.
 COIN LES
Rues Arthur, Bell et Leadenhall
 BASSE-VILLE, QUEBEC

Fondée en 1864

Compagnie d'Assurance "La Citoyenne" du Canada

Bureau Principal: 181 Rue St-Jacques

MONTREAL

INCENDIE

ACCIDENTS

Président: Hon J. J. C. ABBOTT, C.R., (Sénateur)

Vice-Président: ANDREW ALLAN, Ecr.

DIRECTEURS :

ALP. DESJARDINS, Ecr, M.P.
CHAS. D. PROCTOR, Ecr.

H. MONTAGU ALLAN, Ecr.
ARTHUR PREVOST, Ecr.

J. O. GRAVEL, Ecr.

Gérant Général: **E. P. Heaton.**

Sec.-Trésorier: **William Smith.**

Inspecteur pour Québec: C. GELINAS

ETAT

Capital versé	- - - - -	\$156,560.03
Capital à demande	- - - - -	719,364.97
Fonds de réserve et de réassurance	- - - - -	311,232.50
Total des fonds disponibles		<u>\$1,187,157.50</u>
Pertes payées depuis l'organisation		\$3,314,285.58

Agent à Québec: **J. B. MORISSETTE**, No. 82, Rue St-Pierre
Telephone No. 275

ETABLIE EN 1856. Successeurs de feu J. C. McLAREN
THE J. C. McLAREN BELTING CO
SEUL FABRICANT DE

Courroies en Cuir au Tan de Chêne
DANS LA PUISSANCE.

On sollicite les commandes du Commerce. L'escompte réduit les prix au niveau des Courroies tannées à l'écorce de pruche. Demandez les prix avant de placer vos commandes.

Nos. 292 & 294 rue St-Jacques, MONTREAL

Loterie Nationale de Colonisation

SOUS LE PATRONAGE DU

REVD. CURE LABELLE

Fondée en 1884 sous l'autorité de l'Acte de Québec, 32 Vic. chap. 38, au profit des sociétés diocésaines de colonisation de la province de Québec.

CLASSE D.

Le Quarante-deuxième Tirage Mensuel aura lieu

Mercredi, le 18 FEVRIER 1891

A DEUX HEURES APRES-MIDI

Valeur des lots..... \$55,000
Prix Capital..... 5,000

Billets, \$1.00 11 Billets, \$10.00

Les noms des gagnants ne sont pas publiés sans autorisation spéciale. Les tirages ont lieu le troisième Mercredi de chaque mois.

A. A. AUDÉT, Secrétaire. Bureau: 19 rue St-Jacques, MONTREAL

Fabrique Française

DE

VINS DE TOUTES SORTES

GROS ET DETAIL

VINCENDEAU & MOUNIER

No. 1950, Rue Ste-Catherine
MONTREAL

D. COLLINS

Manufacturier de

BALANCES

Balances à foin et à charbon et toutes autres Balances en mains. Spécialité pour la réparation des Balances à foin et à charbon.

Réparations faites sur les lieux à la campagne, avec garantie à bon marché.

No. 19 RUE SAINT-VINCENT
MONTREAL

Encres Toiray-Maurin

Fabrique la plus importante du monde, et qui compte un siècle du plus brillant succès



Encre Syrienne — Violette-noire communicative, copiant même six mois après l'écriture.

Encre Azuline — Bleu-noir fixe. Cette encre d'une jolie nuance bleue intense en écrivant tourne de suite au noir parfait.

Encre du IXe Siècle — Triple-noir inaltérable. Spéciale pour comptabilité Carmins parfumés. — Encres à marquer le linge — Encres métalliques — Colles liquides — Cires, Pains à cacheter, etc.

Les qualités de ces produits en imposent l'emploi à toutes les classes de la société et se trouvent en vente chez tous les libraires et les principaux marchands.

J. B. ROLLAND & FILS,

Seuls Agents pour le Canada. — 6 à 14 rue St-Vincent, Montréal

Lumière Electrique Incandescente

EDISON

Pour l'éclairage des MAISONS, des MANUFACTURES ou des RUES, par de Appareils isolés ou des Stations Centrales.

N. B. — L'usage de toute autre forme de Lampe Incandescente est un empiètement sur les patentes d'Edison, et ces empiètements seront traités en conséquence.

M. D. BARR & CIE

AGENTS POUR LE CANADA

107, rue St-Jacques, - - - Montréal

Remède du Père Mathieu

Remède du Dr Sey

Lotion Persienne

Amers Indigènes

Régénérateur Capillaire Audette

PROPRIETAIRE,

S LACHANCE MONTREAL