

PAGES
MANQUANTES

Le "CORN STARCH" Benson

(Benson's Prepared Corn)

Est le prototype des Empois pour la cuisine. Il a fait ses preuves. Depuis près de 50 ans il est le préféré de la mère de famille, parce qu'il est le plus sain et le plus nourrissant et, par conséquent, le plus économique.

L'Empois Edwardsburg pour la Buanderie

Se vend toujours d'un bout à l'autre du Canada. Il tient et tiendra toujours la tête, parce qu'il est d'une qualité parfaite.

LE "GOLDEN SYRUP" Marque "Crown"

Est insurpassable comme **Sirop de Table**. Il est fait au Canada avec le blé d'Inde le plus fin et le plus choisi. Mis en canistres, il est à l'abri de toutes les impuretés de l'air et, par conséquent, le plus sain et le plus hygiénique.

EN CANISTRES.

Canistres de 2 lbs. —	Caisses, 2 doz.	
" " 5 "	" 1 "	Aussi en barils, $\frac{1}{2}$ barils,
" " 10 "	" $\frac{1}{2}$ "	Kegs et Seaux.
" " 20 "	" $\frac{1}{4}$ "	

Fret payé sur 5 caisses et plus à toutes les stations de chemin de fer à l'Est de North Bay.

EDWARDSBURG STARCH CO., LIMITED

ETABLIE EN 1858.

53 rue Front Est,
TORONTO, ONT.

Usines :
CARDINAL, ONT.

164 rue St-Jacques,
MONTREAL, P. Q.

L'Unique DECAUVILLE

LIVRAISON IMMEDIATE

Garantie pour 365 jours

CARROSSERIE
de.....
LUXE

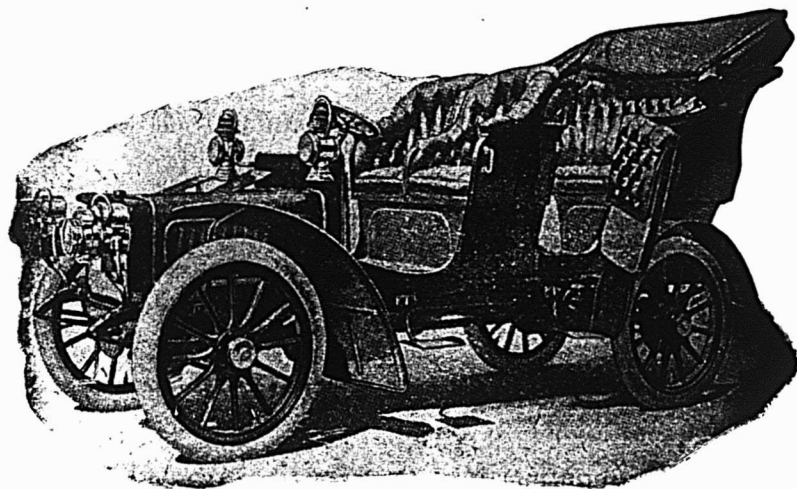

PNEUS
MICHELIN

DOUBLE PHAETON
Entrées Latérales. Capote Américaine Ordinaire.

“ Rien ne sert de courir, il faut arriver à point.”
Avec une **Decauville** on arrive toujours au but.

Nous pouvons fournir sur les chassis
Decauville tous les Modèles de Car-
rosserie qui nous sont demandés.

Sur demande nous envoyons le catalogue franco, ainsi que tous
renseignements désirés.

The Canadian Motor Car Company

Bureaux: 25 rue St-Gabriel. Salle d'Exhibition: 2525 rue Ste-Catherine.

MONTREAL.

Souvenez-vous!!!

Votre stabilité dépend de votre réputation.

Votre réputation dépend de la qualité de vos marchandises.

Par conséquent —

Vendez uniquement le

Thé Pur de Ceylan (Noir ou Vert)

Il vous fera une réputation inattaquable.

**Le thé vert naturel de Ceylan est absolument
au sommet de l'échelle.**

Aucun autre thé ne peut l'approcher.

UN ENTRETIEN AU SUJET DE FOURRURES

Il est évident que vous connaissez parfaitement que les peaux de Chat Sauvage et d'Astracan, ont subi une hausse importante depuis l'année dernière, les rapports des journaux de commerce vous ont renseigné à ce sujet ; mais ce que vous ignorez probablement, c'est que je vends ces deux lignes de fourrures absolument le même prix que l'année dernière. N'allez pas croire cependant que c'est à perte que je maintiens les anciens prix ; il est vrai que le profit que je vais faire sur ces deux lignes de fourrures sera bien limité, mais ayant eu l'avantage d'acheter ces peaux avant la hausse du marché, j'ai décidé d'en faire bénéficier mes nombreux clients.

Nul doute que vous saurez profiter de cette occasion pour acheter à bon marché toutes marchandises en Chat Sauvage et en Astracan dont vous pourrez avoir besoin pour l'automne prochain, et il est dans votre intérêt d'attendre la visite de mon voyageur, qui vous soumettra un assortiment de fourrures manufacturées aussi varié que considérable.

J. ARTHUR PAQUET,
QUEBEC.

Succursales: TORONTO, WINNIPEG, OTTAWA et MONTREAL.

AUX EDITEURS ET IMPRIMEURS

Nous fabriquons ce qu'il y a de tout à fait supérieur en fait de

Caractères d'Imprimerie
Filets Laiton en Feuillard
Filets en Laiton coupés sur mesure
Filets en Laiton pour diviser les colonnes
Cercles en Laiton
Points de conduit en Laiton.
Coins arrondis en Laiton
Interlignes et Cadrats en Laiton

Galées en Laiton
Bordures en Métal
Accessoires en Métal coupés sur mesure
Interlignes et Cadrats
Points de conduit en métal
Espaces et Cadrats, 6 à 48 points
Coins en Métal, etc.

Vieux filets à diviser les colonnes retapés et rendus aussi bons que des neufs, moyennant une faible dépense.

Nous vous prions de remarquer que nous ne faisons partie d'aucun Trust, ni d'aucune Combinaison et que nous pouvons tourner à votre grand profit toute transaction avec nous.

Un exemplaire de notre Catalogue vous sera fourni volontiers sur demande.

PHILADELPHIA PRINTERS' SUPPLY CO.

Fabrique de

Caractères et de Matériel d'Imprimerie de Haute Qualité.

Propriétaires
PENN TYPE FOUNDRY.

39 Neuvième Rue Nord.
PHILADELPHIE.

LE PRIX COURANT

(THE PRICE CURRENT)

REVUE HEBDOMADAIRE

Commerce, Finance, Industrie, Assurance, Propriété Immobilière, Etc.

ÉDITEURS :

LA COMPAGNIE DE PUBLICATIONS COMMERCIALES

(The Trades Publishing Co.)

25, Rue Saint-Gabriel, - MONTREAL

TELEPHONE BELL MAIN 2547

ABONNEMENT	MONTREAL ET BANLIEUE - \$2.50	PAR AN.
	CANADA ET ETATS-UNIS - 2.00	
	UNION POSTALE - - - - - FRS 20.00	

Il n'est pas accepté d'abonnement pour moins qu'une année complète.

L'abonnement est considéré comme renouvelé si le souscripteur ne nous donne pas avis contraire au moins quinze jours avant l'expiration, et cet avis ne peut être donné que par écrit directement à nos bureaux, nos agents n'étant pas autorisés à recevoir de tels avis.

Une année commencée est due en entier, et il ne sera pas donné suite à un ordre de discontinuer tant que les arriérés ne sont pas payés.

Nous n'accepterons de chèques en paiement d'abonnement, qu'en autant que le montant est fait payable au pair à Montréal.

Tous chèques, mandats, bons de poste, doivent être faits payables à l'ordre de : "LE PRIX COURANT."

Nous nous ferons un plaisir de répondre à toutes demandes de renseignements. Adressez toutes communications simplement comme suit :

LE PRIX COURANT, Montréal.

COMMENT NOS ANNONCEURS JUGENT "LE PRIX COURANT" AU POINT DE VUE DE L'ANNONCE

"Le Prix Courant",
Montréal.

We want to say in this connection, that our Canadian Office is doing an ever-increasing business. The first three months of this year, being the largest three months that our Canadian Branch ever had, and we must lay considerable credit to the advertising we are doing in your paper.

Yours very truly,
S. F. Bowser & Co. [Inc.]

AVIS AUX ABONNES

Les abonnés de ce journal qui ont l'intention de changer d'adresse au 1er mai nous rendraient service en nous faisant connaître, aussitôt que possible et avant le 1er mai, la nouvelle adresse à laquelle "Le Prix Courant" devra leur être livré après cette date. Tout en nous rendant service, ils seraient certains, ce faisant, de recevoir "Le Prix Courant" sans interruption.

Ceux de nos abonnés dont les numéros de rue ont été changés par suite de la division de la cité de Montréal en quartier Est et quartier Ouest, nous obligeraient également en nous faisant connaître leur numéro nouveau.

La Direction.

CORRESPONDANCE

Un petit industriel.—Vos deux lettres nous parviennent alors que le présent numéro est en grande partie imprimé.

Nous publierons certainement dans notre plus prochain numéro celle relative à la question des banques et, comme vous nous le demandez, nous interpréterons les faits que vous nous signalez.

En attendant, merci de l'intérêt que vous prenez à la lecture du "Prix Courant" et de l'éloge à son adresse que contient votre lettre personnelle.

LA FALSIFICATION DU SIROP ET DU SUCRE D'ERABLE

Sur un total de 97 échantillons de sirop d'érable prélevés et analysés par les soins du département du Revenu de l'Intérieur, 17 ont été reconnus purs, 4 douteux et 76 falsifiés, dans une première expertise.

Un second prélèvement de 75 échantillons indique 44 échantillons purs, 2 douteux et 29 falsifiés.

Les résultats de l'analyse du sucre d'érable sont un peu moins mauvais. On trouve sur 22 échantillons: 12 purs, 2 douteux et 8 falsifiés; puis sur 18 échantillons: 15 purs et 3 falsifiés.

Nous avons déjà signalé à différentes reprises la difficulté pour le commerce de se procurer et de fournir aux consommateurs qui le leur demandent soit un sirop, soit un sucre d'érable absolument pur.

A la chambre des Députés, on s'est occupé tout récemment de la falsification des produits de la sève de l'érable nous espérons que le Parlement ne terminera pas sa session actuelle sans passer une loi qui punisse assez sévèrement les fraudeurs pour qu'ils ne soient pas tentés de continuer leur coupable industrie.

Industrie est le mot, car il existe des compagnies ou des particuliers qui se livrent pour ainsi dire exclusivement à la fabrication d'un sirop ou d'un sucre et même des deux dans la composition desquels n'entre aucunement la sève de l'érable.

La loi devrait interdire de la façon la plus absolue et sous des peines sévères de se servir du mot "maple" ou érable pour tout sucre ou tout sirop dans lequel entrerait pour si faible quantité que ce soit un produit autre que la sève de l'érable.

Nous demanderions volontiers en outre qu'il soit interdit de vendre toute imitation de sucre d'érable autrement que sous une enveloppe en papier, carton ou

tissu indiquant la composition du dit sucre, le poids du pain ou morceau ainsi que le nom et l'adresse du fabricant.

On comprend sans peine l'utilité de l'indication de la composition, car si certains consommateurs consentent à acheter une imitation dans laquelle la base sera le sucre de canne, ces mêmes consommateurs pourront reculer devant une imitation dans laquelle entrera du glucose. L'acheteur doit savoir ce qu'il achète et n'être pas exposé à payer l'imitation aussi cher que le produit véritable. Souvent, les épiciers sont trompés; on leur garantit un sucre d'érable pur et on ne leur livre qu'un produit falsifié. Les cultivateurs qui ne falsifient point leur sucre d'érable seraient, nous en sommes persuadés, partisans de la mesure que nous proposons, et ceux qui jusqu'ici ne se gênaient pas de falsifier leur produit courraient de tels risques à ne pas se conformer à la loi, qu'ils trouveraient plus sûr et plus avantageux de livrer un sucre d'érable pur.

Quant à la question du poids, elle a également son importance, car il y a actuellement sur le marché des pains de sucre [imitation] qui sont censés peser 1 lb $\frac{1}{2}$ et ne pèsent guère que les trois quarts de la livre. L'acheteur s'imagine avoir, en achetant ces pains, un poids de sucre plus fort que celui qu'il obtient en réalité.

C'est en employant de ces petits moyens peu recommandables que les fabricants de sucre d'érable falsifié arrivent à se former une clientèle et à réaliser de gros profits.

On voit que la loi pourrait gêner considérablement la production des falsificateurs et, ce faisant, elle donnerait indirectement à la production véritable un encouragement sérieux.

Il est, en effet, évident que la demande pour le sirop et le sucre d'érable est plus grande que la production. Si on arrive à empêcher la vente des produits falsifiés, les produits véritables se vendront à des prix plus rémunérateurs et

l'appât du profit aidera à la plantation de l'érablé et en même temps à des procédés d'exploitation plus scientifiques que ceux actuellement en usage.

LE TRUST DE L'ÉPICERIE

Les nouvelles reçues de Hamilton, Ont., nous apprennent que la combine connue sous le nom de "The Canada Grocers, Ltd." a résolu de se dissoudre. Elle comprenait les firmes suivantes: Lucas, Steele & Bristol; Balfour & Co.; James Turner & Co.; W. H. Gillard & Co. et William Sommerville & Co., de Hamilton; Davidson & Hay; Warren Bros., et John Sloan, de Toronto; Edward Adams & Co., de London et F. Smyth & Co., de Windsor.

Le trust avait été organisé en 1903 avec un capital de \$5,000,000. M. George E. Bristol avait été mis à la tête de l'organisation avec un traitement annuel de \$10,000; le Col. John I. Davidson, de Toronto était le vice-président.

Le président a fait la déclaration suivante: "Les différentes maisons qui composent cette compagnie ont décidé de reprendre possession de leurs affaires. Les actionnaires seront remboursés en plein avec intérêt à 7 p. c. jusqu'à la date du paiement. Chacune des maisons gèrera ses propres affaires comme autrefois."

On prétend que la "Canada Grocers, Ltd.", ne se retire pas des affaires en

raison des poursuites du "Wholesale Grocers' Guild", mais bien par suite du grand nombre des gros salaires payés et des jalousies et du désaccord qui en étaient la conséquence.

La mésintelligence semblerait être, en effet, la cause première sinon unique de la rupture du trust.

COMPAGNIES DE PRÊTS

Un projet de loi a été présenté à la Chambre des Communes pour définir et limiter les pouvoirs des Compagnies de prêts constituées en corporation. Voici le texte du projet de loi:

1. Toute compagnie de prêts constituée en corporation sous l'empire des dispositions du chapitre 119 des status révisés du Canada, en sus des pouvoirs qu'elle possède, pourra en tout temps prêter de l'argent sur la garantie, ou en employer ou placer en acquisition a] de mortgages ou hypothèques sur biens-fonds possédés en pleine propriété ou à bail emphytéotique [freehold ou leasehold] ou autres immeubles; b] de débentures, obligations ou actions et autres valeurs de tout gouvernement ou de toute corporation municipale ou scolaire, banque à charte, ou compagnie constituée en corporation, si elle l'a été par le parlement du Canada ou par la législature d'une ci-devant ou présente ou future province du Canada,

mais non point de lettres de change ni de billets à ordre.

2. Toute telle compagnie de prêts pourra prendre des garanties personnelles à titre collatéral pour des avances faites ou à faire, ou pour des dettes dont elle sera créancière.

3. Nulle telle compagnie de prêts ne placera d'argent en actions de toute autre compagnie de prêts, ni ne prêtera d'argent sur la garantie de pareilles actions.

4. Toute telle compagnie de prêts peut opérer des prêts sur son capital permanent versé, jusqu'à concurrence d'un montant qui ne doit pas excéder, pour la totalité de ces prêts, la somme de dix pour cent de son capital permanent versé; mais aucun prêt ainsi fait ne doit excéder quatre-vingt pour cent de la valeur des actions sur le marché au chiffre de l'offre effective à l'époque; et la Cie ne pourra, comme il est dit dans cet article, faire de prêt ni d'avance sur la garantie de ses actions permanentes ou de son capital permanent, soit avec ou sans sûreté collatérale; néanmoins, la compagnie peut adopter un règlement interdisant d'une manière absolue les prêts à ses actionnaires sur la garantie de leurs actions, ou [sauf les restrictions contenues dans le présent article] un règlement limitant le montant total qui peut être prêté sur le dit capital; et la compa-



Saumon "Clover Leaf"

QUALITÉ STRICTEMENT CHOISIE DE SOCKEYE
ROUGE DE LA RIVIERE FRASER

La plus haute qualité et le plus bel emballage sur le marché.

CORBY COMMISSION CO.

105 HUDSON ST.,
NEW YORK, N. Y.

LAIT
CONDENSÉ MARQUE
EAGLE



WM. H. DUNN,
Agent de Vente, MONTREAL.

ATTIRENT LA CLIENTELE
ET L'AUGMENTENT.

PRODUITS
DE

BORDEN

Préparés avec un soin scrupuleux pour ceux qui demandent les MEILLEURS

SUPÉRIEURS POUR LA QUALITÉ.

BORDEN'S CONDENSED MILK CO.

"Leaders pour la Qualité."

ETABLIS EN 1857.

CREME
Evaporée marque
PEERLESS



BORDEN'S CONDENSED MILK CO.,
NEW-YORK.

POIS "EXTRA FINE SIFTED" NO. 1

POIS "SWEET WRINKLED," NO. 2

POIS "EARLY JUNE," NO. 3

POIS "STANDARD," NO. 4

Nous sommes enchantés de savoir que les Marchands de Détail en général poussent à la vente des qualités les plus fines, ce qui aura pour résultat des **profits augmentés** et des **clients satisfaits**. Les ordres que nous a donnés le Commerce de Gros pendant les quelques dernières semaines ont porté en grande partie sur les pois les plus fins, ce qui montre que les Détailliers et les consommateurs mettent à profit ce qu'ils savent sur la différence de qualités et de grosseurs.

Les marques sont les suivantes :—

Groupe 1.—"Canada First" (Aylmer), "Little Chief," "Log Cabin," "Horseshoe" (Bowlby), et "Auto" (Canadian Cannery.)

Groupe 2.—"Lynnvalley" (Simcoe), "Maple Leaf" (Delhi), "Kent," "Lion" (Boulter), "Thistle" (Brighton), et "Grand River" (Lalor.)

Groupe 3.—"Globe" (Schenck), "Jubilee" (Lowrey), "White Rose" (Lakeport), et "Deer" (Saylor.)

CHAQUE BOITE GARANTIE.

Canadian Cannery, Limited
HAMILTON, Canada.

The Victoriaville Furniture Co'y

Victoriaville, Qué.

Encourageons les industries de la Province de Québec :
Patrons Magnifiques ! Fini Supérieur.

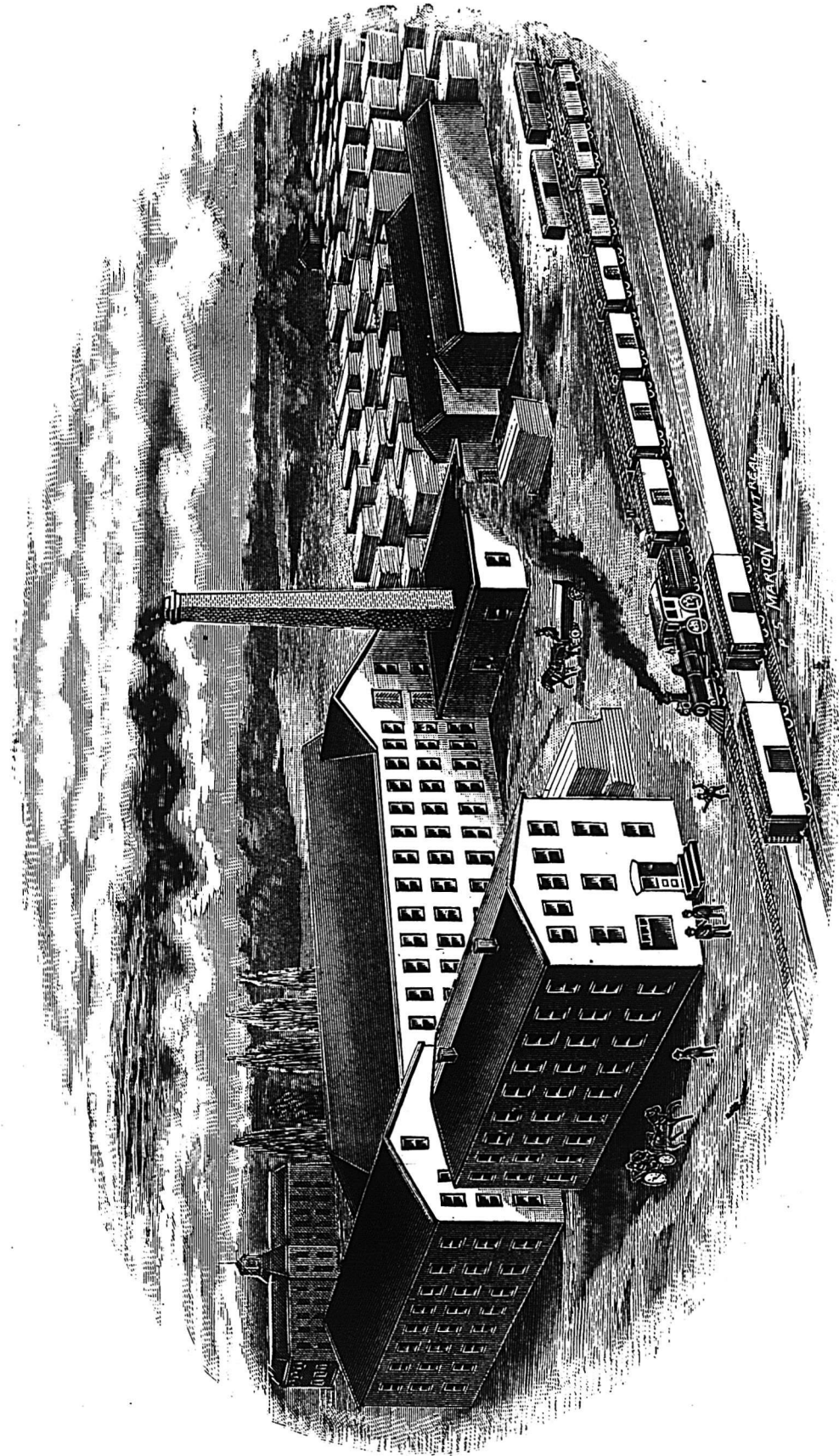

Notre spécialité est le fameux fini
"Surface Oak"

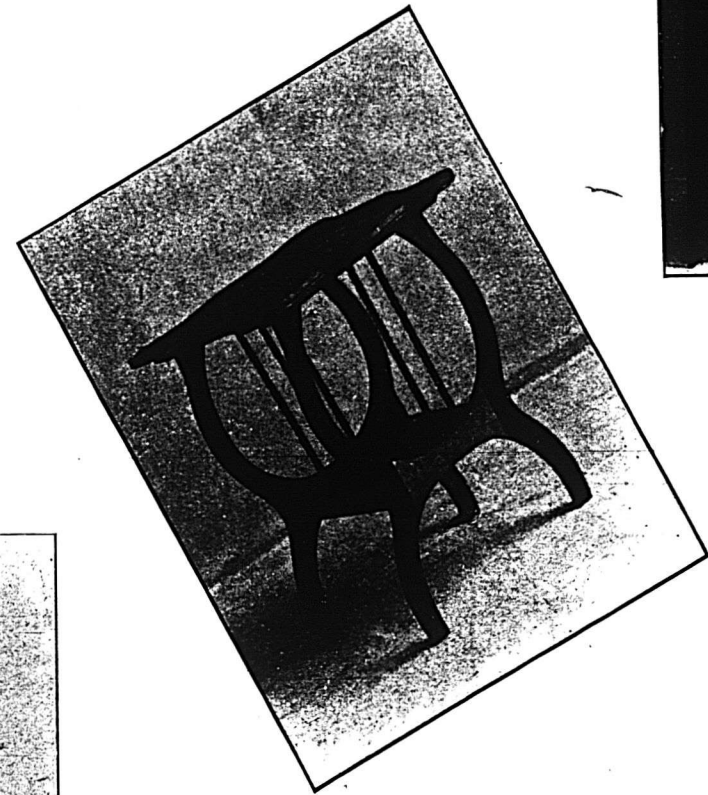
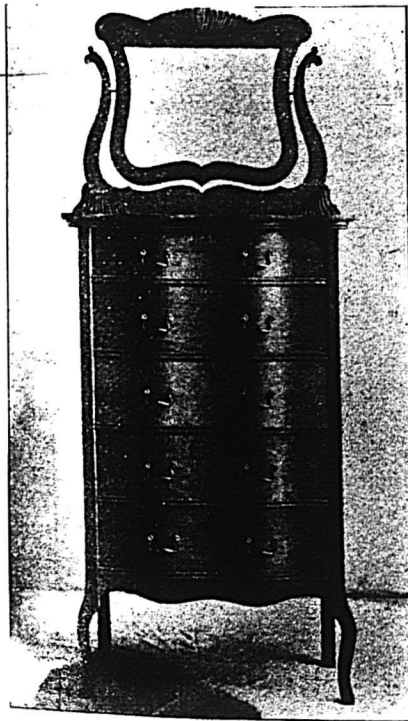

"Les marchands de la Campagne trouveront que notre ligne de meubles se vend plus rapidement que toute autre."

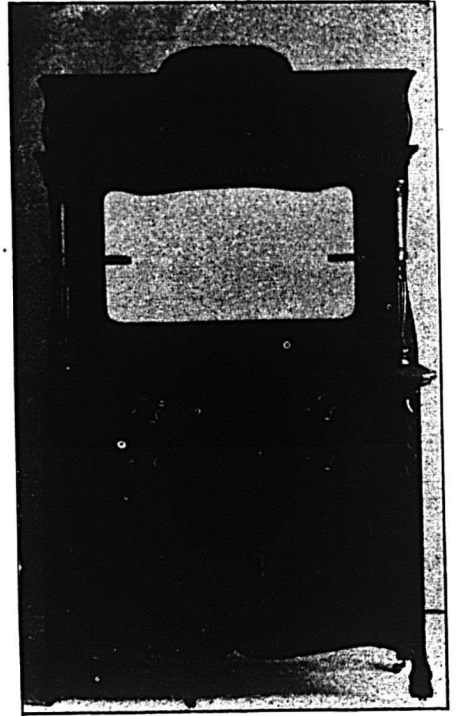

Spécialités: Ameublements de Chambre à Coucher, Buffets, Tables à diner, de Salon, Chambre à Coucher, Cuisine, etc., etc. Couchettes communes, Berceaux, Sommiers, Chiffonniers, etc., etc.

gnie ne pourra révoquer ni l'un ni l'autre de ces règlements avant d'avoir acquitté ses engagements.

SOIGNEZ VOTRE TENUE

Voici une histoire vraie dont la morale est facile à tirer:

Un jeune homme, en quête d'une situation, alla voir, il n'y a pas longtemps, un homme occupant une position élevée dans le monde des hommes d'affaires. Comme il avait une excellente lettre de recommandation, il obtint une entrevue et la conversation suivante s'engagea:

"Je veux vous donner une occasion de montrer ce que vous pouvez faire", dit l'homme d'affaires, "mais je désire que vous compreniez bien que je le fais simplement, parce qu'un de mes amis m'informe que vous êtes honnête, industriel et intelligent. Si ce n'était que pour vous seul, je ne vous aurais jamais donné d'emploi, et il faut que vous me promettiez que vous allez changer".

"Changer?" interrogea le jeune homme avec quelques surprise. "Que voulez-vous dire?"

"Voici", répliqua l'homme d'affaires "comme je parle dans votre intérêt, j'espère que vous me permettrez de m'expliquer franchement et que vous ne vous trouverez pas blessé de ce que je vais vous dire. Vous êtes venu me voir, en quête d'une situation et j'étais quelque peu anxieux de voir par moi-même quelle

sorte d'homme vous étiez. Pour parler franchement, la première impression que vous m'avez produite était rien moins qu'agréable. Votre tenue est négligée. Votre pantalon fait poche aux genoux, votre veston est plissé et luisant aux poignets et aux coudes. Vos chaussures n'ont pas été cirées depuis plusieurs jours, et différents autres détails s'accumulent pour déceler à l'évidence votre pauvreté. Vos vêtements sont râpés et aucun homme d'affaires ne désire avoir autour de lui des gens aux vêtements râpés, qui ne constituent pas une bonne publicité pour sa maison.

"Je ne désire pas que vous pensiez que c'est l'habit qui fait l'homme; mais il n'en est pas moins vrai qu'une bonne apparence rachète un grand nombre de défauts. Une tenue soignée est un indice du respect de soi-même et l'homme qui se respecte assez pour veiller à ce que sa tenue paraisse aussi soignée que possible, aura cent occasions de réussir contre une accordée à l'homme qui semble être dans le besoin. Ce principe peut être entièrement erroné, mais il est indéniable qu'il est fondé sur un raisonnement plus ou moins logique. Si un homme est soigné dans sa tenue, il est tout probable qu'il apportera du soin à la conduite de vos affaires.

"Bien plus, si son apparence est telle qu'elle vous donne une bonne impression

au sujet de ses aptitudes, il y a tout lieu de penser que le public sera impressionné de la même manière. Pour tenir son rang dans les affaires, un marchand doit indiquer par tous les moyens qu'il est prospère—le public fait volontiers, comme les rats qui abandonnent le navire sur le point de sombrer—et ce marchand ne peut pas paraître prospère, s'il s'entoure d'hommes dont les vêtements sont troués aux coudes".

Le jeune homme prit la leçon du bon côté et il y a tout lieu de croire qu'il tiendra la promesse faite de se réformer.

Cette histoire n'est pas simplement racontée à titre d'anecdote; elle renferme une leçon des plus précieuses pour le jeune homme qui a besoin d'un avertissement de cette sorte.

Elle montre l'importance d'une tenue soignée, quand on est dans les affaires. Demandez à un homme d'affaires de votre connaissance de vous dire ce qu'il en pense.

COURS PROFESSIONNELS A L'USAGE DES EMPLOYES DE L'EPICERIE

Le Syndicat de l'Épicerie française vient d'ouvrir à Paris des Cours professionnels à l'usage des employés de l'épicerie.

Cette fondation, dit l'Épicier, organe du Syndicat, répond à un besoin, elle sera bien accueillie.

LE SIROP

DU

DR J. O. LAMBERT

est le nec plus ultra des sirops, il est vendu d'un océan à l'autre, il laisse un bon profit au détaillleur. x x x x x x x x

Soyez Heureux	Vivez bien et	Faites une Innovation et	Votre Epicier en vend à Tous, Jeunes et Vieux!
Sans souci			
Cessez de Cuisiner			
MANGEZ les Saratoga Chips de Mrs. Rorer. 10c et 20c			

"Ce n'est pas une céréale, ni un aliment pour le déjeuner."

APPETISSANTES,
CROUSTILLANTES,
SAVOUREUSES.

Saratoga Chips

DE Mrs. Rorer

Exactement l'article pour plaire à vos clients difficiles qui ont besoin d'un mets de printemps pour ouvrir l'appétit. Se détaillent à 10c et 20c le paquet et vous donnent un bon profit. Donnez un ordre-échantillon à votre marchand de gros, ou écrivez-nous directement.

Nous garantissons chaque paquet et nous sommes derrière.

THE SARATOGA CHIP CO.

Hamilton, Ont.

GRANDS PRIX

Paris 1901

St. Louis 1904

Liège 1905

Whisky de

Dewar's

SPECIAL
LIQUEUR.

ETIQUETTE
BLEUE ET
VICTORIA
VAT.

"Le Whisky
Popularisé par sa Qualité"

SEL.

Approvisionnements pour le
Commerce du Printemps,
pour Crêmeries et
Fromageries, etc.
Expéditions Directes.

VERRET, STEWART & CO. Ltd. - MONTREAL.

Achetez-vous vos Stores de Chassis a des Prix Corrects ?

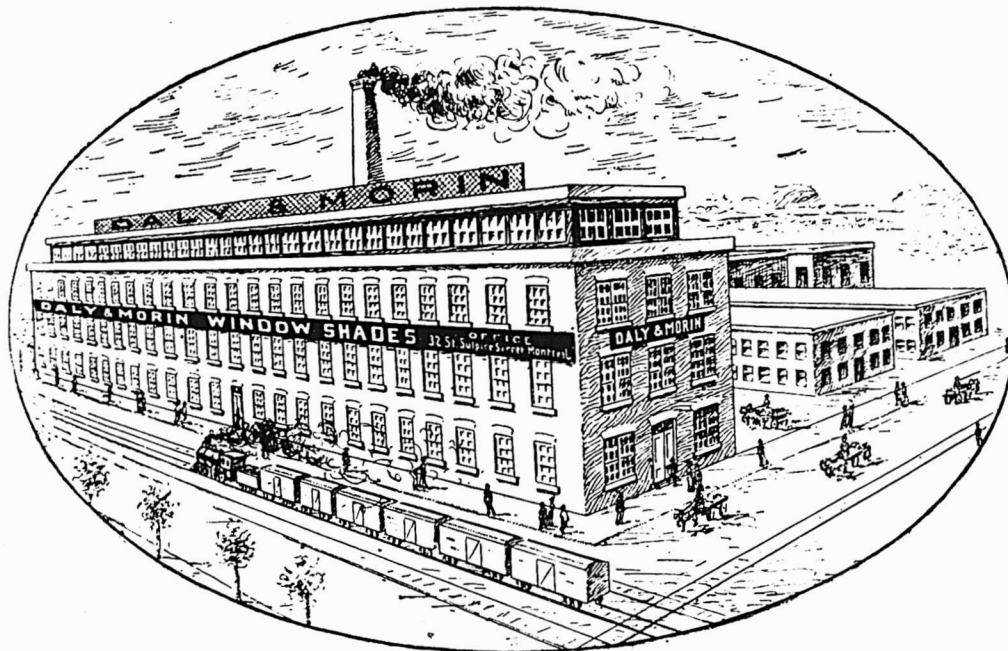

NOTR: MANUFACTURE DE LACHINE



Stores pour Chassis



Poles
et Accessoires



Dentelles
et Franges



Tubes et Accessoires
en Cuivre



Le nouveau Catalogue est
prêt maintenant et est
envoyé sur demande.

DALY & MORIN, 32 RUE ST-SULPICE, MONTREAL

Combien de fois n'avons-nous pas, en tendu exprimer le désir d'avoir uné école d'épicerie, où les éléments de tout ce qui intéresse l'exercice de la corporation seraient inculqués aux élèves de bonne volonté.

Cette pensée généreuse germait dans l'esprit de beaucoup de professionnels qui se rendaient compte des besoins nouveaux correspondant à un état également neuf des affaires et des transactions.

Les Cours ont lieu deux fois par semaine et la durée du cours est de une heure chaque fois.

Les cours sont complets en quatre mois. On a limité à soixante le nombre d'auditeurs dans chaque série afin d'éviter l'encombrement et de permettre aux professeurs de s'occuper utilement de leurs élèves. Il y aura donc trois séries de soixante élèves dans le cours d'une année. Les places sont attribuées par rang d'inscription sans aucune faveur pour qui que ce soit.

Voici le programme des cours, tel qu'il a été définitivement arrêté.

1er Cours.—Marchandises en général, solides et liquides: origine, production, fabrication.

2e Cours. Comptabilité commerciale: Livres, correspondance, prix de revient, inventaires, expéditions par fer et par eau, traites, billets, banque, etc., etc.

3e Cours.—Notions de physique et de chimie.

4e Cours.—Droit commercial: Mariage, fonds de commerce, sociétés commanditaires, ventes, marchés, règlements concernant les produits alimentaires et les fraudes, accidents du travail et autres; Syndicats, etc., etc.

Voici à propos de ces cours, quelques-unes des justes réflexions que fait l'"Épicier" et que nous serions heureux de voir méditer par les membres de l'Association des Épiciers de Montréal:

A une époque où l'instruction est de plus en plus répandue, où les idées, quoi qu'on dise et quoi qu'on pense, ont fait de rapides progrès, il a paru nécessaire d'aider les jeunes gens sérieux qui se destinent à l'exercice de notre profession, à acquérir les connaissances élémentaires qui leur manquent, parce que les dures nécessités de la vie ne leur ont pas permis d'étudier aussi longtemps qu'ils l'auraient peut-être désiré.

Il a paru qu'il était du devoir de ceux qui avaient en grande partie parcouru leur carrière, de tendre à leurs futurs successeurs une main secourable en les mettant à même de pouvoir soutenir la lutte dans la bataille de plus en plus âpre des intérêts.

Un épicier connaissant bien la comptabilité, possédant des notions de physique et de chimie, ayant fait un peu connais-

sance avec le droit commercial, et de plus ayant appris à connaître les principales marchandises vendues par lui sera, n'est-il pas vrai, mieux armé que le voisin qui ignorera tout cela.

Est-il besoin qu'il possède toutes ces matières à fond?

De nombreuses années d'un travail interrompu ne suffiraient pas à cette tâche.

Nous avons voulu simplement inculquer aux élèves de bonne volonté que nous sollicitons, les éléments de ces sciences compliquées, laissant à la pratique commerciale, aux études qu'ils pourront continuer seuls ensuite, le soin de les compléter.

En un mot, nous n'avons d'autre ambition que d'entr'ouvrir la porte, de faciliter l'accès de ces connaissances indispensables à tout commerçant moderne

JOURNAL DE LA JEUNESSE.—Sommaire de la 1734e livraison [7 avril 1906].—Monsieur de La Palisse, par J. Jacquin.—Les métiers vertigineux, par Pierre de Mériel—Crépuscule, souvenir des Pyrénées, par Marthe Babelon.—Mademoiselle L'Amirale, par Mme de Bovet.—L'ambre gris, par L. Viator.—Les alyscamps d'Arles, par Charles Géniaux.

ABONNEMENTS. France: Un an, 20 fr. Six mois, 10 fr. Union Postale: Un an, 22 fr. Six mois, 11 fr. Le numéro: 40 centimes. Hachette et Cie, boulevard St-Germain, 79, Paris.

PRUNEaux

MARQUE

"Carnation" d'Ellsworth

Est la Marque d'un Pruneau de qualité.

Stock le plus fort de Santa Clara.

ESSAYEZ-EN UNE BOITE, VOUS EN VOUDREZ DAVANTAGE.

En vente par les principaux épiciers de gros, entre autres:

Messrs. Chaput, Fils & Cie
 " Laporte, Martin & Cie
 " Lockerby Bros.
 The Peterson Fruit Co.
 Messrs. A. Robitaille & Cie

Messrs. Hudon & Orsali
 " Forbes Bros.
 " Demers, Fletcher & Cie
 " Carter, Galbraith & Co.
 " Lacaille, Gendreau & Cie

Pas de Profits Diminués

avec le Savon Extraordinaire au Goudron Master Mechanics—parce qu'il n'a pas de rival.

Il n'y a pas de savon exactement comme celui-là—Par conséquent il y a une demande inusitée pour lui parmi les Mécaniciens, les Machinistes, les Fermiers, les Sportsmen et tous ceux dont le travail ou le sport tache la peau ou abime les mains. C'est un savon pur de haute qualité qui enlève remarquablement vite toutes les taches de graisse.

Il procure un bon profit. Il a toujours été un article de grande vente, et ses ventes augmentent.

Le Savon Extraordinaire au Goudron Master Mechanics

une des excellentes lignes manufacturées par

Albert Soaps Limited, - Montreal.

IL Y A LA UN BON PROFIT POUR LES EPICIERS.

Cela paie de tenir le meilleur article — et surtout quand le meilleur article est un article bien connu, bien annoncé, comme le

Sel Windsor

Ayez toujours du Sel de Table Windsor pour vos clients — et voyez combien plus vous en vendez.

Naturellement, vous savez que l'article qui se vend le mieux est celui qui rapporte le plus d'argent.

Faites plaisir à votre Client.

Ne désappointez pas vos meilleurs clients, quand ils demandent le

Sirop de Mathieu

Au Goudron et à l'Huile de Foie de Morue

Largement annoncé et d'une grande valeur intrinsèque, il est encore plus en demande que jamais auparavant.

Les Poudres Nervine de Mathieu sont aussi en bonne demande; essayez-les et bientôt vous en voudrez davantage.

Cie J. L. MATHIEU, Limitee, Proprietaire

SHERBROOKE, P.Q.

L. CHAPUT, FILS & CIE, Dépositaires de Gros
MONTREAL

Une preuve que les Fruits
et Légumes

“ Marque Queen ”

sont d'une qualité supérieure à d'autres Articles de Conserve, c'est le fait que pendant les trois dernières années, notre stock s'est complètement écoulé de bonne heure au Printemps.

Rappelez-vous la

“ Marque Queen ”

en donnant votre ordre pour 1906.

Laissez nous prendre votre commande maintenant.

BELLEVILLE CANNING CO.,
BELLEVILLE, Ont.

Epicerie, Provisions, Vins et Liqueurs.

REVUE DES MARCHES

COMMERCE

Notre port est maintenant libre de glace et on a signalé la descente des glaces accumulées au Lac St-Pierre. C'est dire que bientôt les bateaux ne se contenteront plus de traverser d'une rive à l'autre, comme le fait actuellement le "Boucherville", mais que cette semaine même, le service entre Québec et Montréal pourra être établi. Peut-être même verrons-nous la semaine prochaine les naviers océaniques dans notre port.

Les commandes pour expédition par eau ont été nombreuses depuis quelques semaines surtout pour l'Ouest et le commerce de gros s'occupe très activement de ces expéditions.

Le commerce de détail voit avec plaisir la navigation reprendre son cours, car bon nombre de bras vont être occupés, ce qui permettra de faire rentrer bon nombre de crédits.

FINANCES

La Canadian Bank of Commerce et la Merchants Bank de l'île du Prince Edouard demanderont au Gouverneur en Conseil, en vertu de la section 39 de l'Amendement à l'Acte des Banques de 1900, d'approuver une entente entre ces deux banques en vertu de laquelle la première achèterait la totalité de l'actif de la seconde.

La Sovereign Bank of Canada paiera un dividende trimestriel de 11-2 p. c. sur son capital-actions le 16 mai prochain.

Le ton de la bourse de Montréal a été meilleur cette semaine, comme on le verra par la hausse de la cote pour la plus grande partie des valeurs. Toutefois, hier, mercredi, notre marché a faibli quelque peu en sympathie avec la place de New-York où le terrible désastre de San-Francisco devait forcément avoir une influence à la baisse.

Voici les différences que nous constatons pour la huitaine écoulée:

Gains.—Canadian Pacific Ry., 2; Minn., St. Paul & Soo [com.], 2; Halifax Electric Transit, ½; Havana Electric [com.], 2½; Havana Electric [préf.], ¾; Toledo Rys, ½; Mackay [com.], 2; Mackay [préf.], ½; Montreal Telegraph, ½; Can. North West Land [com.], 50; Mexican L. H. & P., 2¼; Montreal L. H. & P., ½; Richelieu & Ontario Nav., ¼; Dominion Coal

NEW YORK CENTRAL AND HUDSON RIVER, R. R.

Les Trains quittent la gare Windsor comme suit:

8.20 A.M. tous les jours excepté le dimanche.	Pour tous les points des Montagnes Adirondacks, Malone, Utica, Syracuse, Rochester, Buffalo, Albany, New York et tous les points au Sud.
7.00 P.M. tous les jours.	
8.20 a.m. excepté le dim.	Train local pour Chateauguay, Beauharnois, et Valleyfield
10.20 a.m. ex. sam. et dim.	
1.35 p.m. sam. seulement	
5.10 p.m. excepté le dim.	
7.00 p.m. tous les jours	
9.45 a.m. Dim. seulement	

Pour billets, horaires, accommodation de chars Pullman, et toutes informations, adressez-vous au bureau de la ville, 130 rue Saint-Jacques.

H. J. HEBERT, F. E. BARBOUR,
Agent local pour la vente des billets. Agent général.



LA REGION DU LAC ST. JEAN

20 000,000 acres d'excellentes terres à 20c l'acre. Un pays abondant en bon bois et en excellente Eau à 190 Miles seulement d'un des plus beaux ports de mer de l'Amérique. Un pays pour les Industries de toutes sortes, rempli de pouvoirs d'Eau Beau Climat et communications faciles.

Pour renseignements et le guide du colon du lac St Jean, s'adresser à

RENE DUPONT,

Agent de colonisation.

Chemin de fer de Québec et du lac St-Jean, rue St André, QUEBEC, Canada.

Alphonse Ledue Marchand de Grains et de Produits.

Successeur de Leduc & Daoust EN Gros et à Commission
Spécialité: Beurre, Fromage, Œufs et Patates
Avances libérales faites sur consignations.
Correspondance sollicitée.
1217 ET 1219 RUE ST-JACQUES, MONTREAL.

[com.], ½; International Coal [com.], 5; Nova Scotia Steel Works [com.], 1.

Pertes.—Detroit United Ry., 1¾; Illinois Traction [préf.], ½; Montreal Street Ry. [ex-div.], 1¼; Ohio Traction, ¼; Sao Paulo [préf.], 1½; Toronto Rys [ex-div.], ½; Twin City Rapid Transit, ½; Dominion Textile [préf.], 2½.

Nous donnons la cote de la dernière transaction pour chacune des valeurs ci-après:

Chemins de fer

Canadian Pacific Ry.	173
Duluth S. S. & A. R. [com.]	21
Duluth S. S. & A. Ry. [préf.]	40½
Minn. St-Paul & Soo [com.] [ex-div.]	157½
Minn. St-Paul & Soo [préf.]	173½

Tramways

Detroit United Railway	97½
Halifax Electric Transit	101½
Hamilton Electric Ry.	92
Havana Electric [com.]	41
Havana Electric [préf.]	82
Illinois Traction [préf.]	98
Montreal Street Ry. [ex-div.]	274½
Ohio Traction	31½
Sao Paulo [com.]	93¾
Sao Paulo [préf.] [ex-div.]	142½
St. John Railway	110
Toledo Railways	35
Toronto Railways [ex-div.]	123
Trinidad Railway	91
Twin City Rapid Transit	118½
West India Electric [com.]	50
Winnipeg Electric Street Railway [com.]	190
Winnipeg Electric Ry [préf.]	116

Télégraphes, etc.

Bell Telephone [ex-div.]	156
Mackay [ord.]	64
Mackay [préf.]	73½
Montreal Telegraph	167½

Divers

Can. North West Land [com.]	500
Can. North West Land [préf.]	99½
Mexican Light & Power	64
Montreal Loan and Mortgage	133½
Montreal Light, Heat & Power	94½
Richelieu & Ontario Nav.	84½
Windsor Hotel	105

Valeurs Industrielles

Canadian General Electric	151½
B. C. Parkers	70
Dominion Coal [com.]	78½
Dominion Coal [préf.]	120
Dominion Textile [préf.]	132
Dominion Iron & Steel [com.]	82½
Dominion Iron & Steel [préf.]	82½
International Coal [com.]	85
Intercolonial Coal [préf.]	91
Lake of the Woods [com.]	97½
Lake of the Woods [préf.]	13
Laurentide Pulp [com.]	95
Laurentide Pulp [préf.]	94½
Montreal Coal	90
Montreal Cotton	25¾
Montreal Steel Works [com.]	106
Montreal Steel Works [préf.]	113
Montreal Steel [nou.]	108
Nova Scotia Steel Works [com.]	65

Nova Scotia Steel [préf.]	119
Ogilvie Flour Mills [com.]	180
Ogilvie Flour Mills [préf.]	127

Bons et obligations

Bell Telephone	105 1/4
Detroit United	99 1/2
Dominion Textile, D.	98
Dominion Textile, C.	96 1/2
Dominion Textile, B.	96
Dominion Textile, A.	96 1/2
Dominion Textile [fractions]	100
Dominion Coal.	102 1/2
Dominion Iron & Steel	86
Halifax Traction	105
Havana Electric	95
Intercolonial Coal	92 1/2
Lake of the Woods	112
Laurentide Pulp	106
Mexican Light, Heat & Power	85
Mexican Electric	81 1/2
Montreal Light, Heat & Power	102
Montreal Steel Works	103 1/2
Montreal Street Railway	105
Nova Scotia Steel	107 1/4
Ogilvie Flour Mills	118
Sao Paulo	95 5/8
St. John Railway	106
Winnipeg Electric Street Ry	108 1/2

REVUE GENERALE

EPICERIES

Quoique tranquille, la demande de la campagne est encore assez satisfaisante. si on considère le volume des expéditions faites au début du mois dès la mise en vigueur des tarifs d'été, ainsi que des commandes antérieures à exécuter dès l'ouverture de la navigation. Les achats des épiciers de détail de la ville indiquent que leurs stocks s'écoulent d'une façon régulière.

On note une amélioration assez sensible dans les paiements tant à la ville, qu'à la campagne, ce qui signifierait que le commerce de Pâques n'a pas manqué d'activité.

Les principaux changements de prix, cette semaine, portent sur les sucres qui ont baissé de 10 cts; sur les lards américains et les saindoux qui sont à prix plus élevés.

SUCRES

La demande est tranquille.

A la suite d'une baisse des sucres raffinés sur le marché de New-York, les raffineurs canadiens ont baissé leurs prix de 10c sur toute la ligne; cette baisse a pris effet, mardi, le 17 courant, à 9.15 a.m.

Nous cotons:

Extra granulé . sac 100 lbs.	4.05
Extra granulé . baril	4.10
Extra granulé . 1-2 baril	4.25
Extra ground . baril	4.50
Extra ground . bte 50 lbs.	4.70
Extra ground . 1-2 bte 25 lbs.	4.80
No 1 Yellow . baril	3.70
No 1 Yellow, sac 100 lbs, net	3.65
No 2 Yellow . baril	3.80
No 3 Yellow . baril	3.90
Powdered . baril	4.30
Powdered . bte 50 lbs.	4.50
Pris Lumps . bte	4.65
Pris Lumps . 1-2 bte	4.75
Sucres bruts cristallisés	3.75 4.00
Sucres bruts, non cristallisés	3.25 3.40

MELASSES

Une demande pour la mélasse nouvelle à arriver, peu de ventes pour le disponible; prix sans changement.

Le gal.

Barade tonne	0.30
------------------------	------

LES
"Fly Pads"
-DB-
WILSON

**Donneront satisfaction
à vos clients et, à vous,
UN GROS PROFIT**

Chez les Epiciers de Gros,

Vernis de haut grade *Médaille d'Or Paris 1900.*

Poli Diamond, Noir Peerless, Boulevard Russet, Noir et Tan Eureka, Liquide et Pâte combinés "VIT" en Noir et Tan.

Manufacturés au Canada.
Demandez nos prix.

American Dressing Co.
MONTREAL.

PURETE ODORANTE



Une boîte de 25c vaudra \$1.00 des préparations alcooliques ordinaires généralement vendues. Les extraits liquides contiennent de 50 à 30 pour cent d'alcool ou de produits de goudron. "Elle est pure, hautement concentrée et est moins sujette à perdre son arôme que les essences à base d'alcool." — Dr. R. A. Pyne, Analyste du Dominion.

"IWANTA" MANUFACTURING CO.
HAMILTON, CAN.
Agents demandés partout.

L'annonceur sage, non seulement profite de sa propre expérience, mais, aussi bien, de celle des autres annonceurs.

Barbade . . tierce et quart	0.32 1/2
Barbadé demi qt.	0.33 1/2

SIROPS

Demande très tranquille par suite de la demande du sirop d'érable. Les prix sont soutenus sans changement.

Demande modérée, prix bien tenus.

Perfection lb.	0.02 1/2 0.03
Perfection s. 25 lbs. le seau	0.90
Perfection s. 38 lbs. le seau	1.30

GLUCOSE

Baril, par 100 lbs	2.85
Quarts, par 100 lbs.	3.00
1-2 Quart, par 100 lbs.	3.15

EPICES PURES ET SEL.

Demande tranquille; prix fermes aux cotes précédentes.

Nous cotons sans changement:

Allspice, moulu lb.	0.15 0.17
Anis "	0.09 0.10
Cannelle, moulue "	0.17 0.18
Cannelle en mattes "	0.13 0.15
Clous de girofle moulus "	0.21 0.22
Clous de girofle ronds "	0.19 0.21
Gingembre moulu "	0.15 0.16
Gingembre en racine "	0.16 0.25
Macis moulu "	0.75 0.80
Mixed Spice moulu, 1 oz "	0.45
Muscade blanchie "	0.30 0.40
Muscade non blanchie "	0.27 1/2 0.60
Piments [clous ronds] "	0.08 0.10
Poivre blanc rond "	0.22 0.24
Poivre blanc moulu "	0.24 0.28
Poivre noir rond "	0.16 0.18
Poivre noir moulu "	0.16 0.19
Poivre de Cayenne pur "	0.22 0.23
Sel fin quart, 3 lbs.	2.75
Sel fin quart, 5 lbs.	2.65
Sel fin quart, 7 lbs.	2.55
Sel fin 1/2 sac, 56 lbs.	0.35 0.37 1/2
Sel fin sac, 2 cwts.	1.20 1.25
Sel gros "	0.55 0.60
Whole Pickle Spice "	0.13 0.15

THES

Bonne demande; marché ferme.

FRUITS SECS ET EVAPORES

La demande est très tranquille. Les pommes évaporées sont à la hausse, on les vend 12 1-2c la lb, aussi bien en caisses qu'en paquets de 2 lbs.

Dattes et Figues

Dattes en vrac lb.	0.04 0.05
Dattes en paquets lb.	0.05 1/2 0.06 1/2
Figues sèches en boîtes. lb.	0.08 1/2 0.15
Figues sèches en mattes	[manquent.]

Pruneaux

Pruneaux Californie 30/40	[manquent.]
Pruneaux Californie 40/50	0.09
Pruneaux Californie 50/60	0.08
Pruneaux Californie 60/70.	[manquent.]
Pruneaux Californie 70/80.	[manquent.]
Pruneaux Californie 80/90.	[manquent.]
Pruneaux d'Orégon 30/40	[manquent.]
Pruneaux d'Orégon 40/50..	0.09
Pruneaux d'Orégon 50/60..	0.08
Pruneaux d'Orégon 60/70	[manquent.]
Pruneaux d'Orégon 70/80	[manquent.]
Pruneaux d'Orégon 80/90	[manquent.]

Raisins de Californie.

Raisins Calif. ppts. 1 lb.	0.10 0.10 1/2
----------------------------	---------------

Raisins de Corinthe

Corinthe Provinciales	0.05 0.05 1/2
Corinthe Filiatras	0.05 1/2 0.05 1/2
Corinthe Patras	0.06
Corinthe Vostizzas	0.06 0.07
Nettoyés, loose	0.06 0.6 1/2

Raisins de Malaga

Loose Muscatels 5 cour	0.00 0.07
Clusters boîtes	2.25 5.50
Clusters 1-4 boîtes	0.70 1.50
Clusters in bunches boîte	4.00 6.00
Sultana en paquets de 1 lb.	0.07 1/2 0.08 1/2

Raisins de Valence		
Valence fine off Stalk	lb.	lb.
Valence fine off Stalk	0.03½	0.04½
boîte	[manquent]	
Valence Selected	0.04½	0.05½
Valence Layers	0.04½	0.05½
Noix et Amandes		
Amandes Tarragone	0.12	0.13
Amandes Valence écalées	0.26	0.28
Amandes amères écalées	0.09	0.10
Avelines	0.09	0.10
Noix Grenoble Mayette	0.13	0.14
Noix Grenoble [nouvelles]	0.13½	0.15
Noix Grenoble écalées (Chaberte)	0.00	0.00
Noix Bordeaux écalées	0.24	0.26
Noix du Brésil	0.14	0.15
Noix Pécans	0.14	0.17½
Peanuts	0.06½	0.11
Peanuts écalées	0.11	0.12

Fruits évaporés		
Abricots	lb.	[manquent.]
Pêches	lb.	0.13
Poires	lb.	0.15
Pommes tranchées évaporées	btes de 50 lbs.	0.00 0.12½
boîtes de 25 lbs.	[manquent]	
Pommes évaporées, caisse	40 lbs. carton 2 lbs.	0.00 0.12½
Pelures de fruits		
Citron	lb.	0.11½ 0.12½
Orange	lb.	0.12 0.13
Citronnelle	lb.	0.18 0.19

FARINES ET PATES ALIMENTAIRES

Très bonne demande avec prix fermes sur toute la ligne.

Nous cotons:		
Farine de blé	sacs	2.00 2.25
Farine de blé	barils	4.50 5.35
Farine d'avoine roulée	sacs	2.20 2.40
Farine d'avoine roulée,	brls.	4.60 5.00
Farine d'avoine granulée	sac	2.50 2.60
Farine de Sarrasin		2.40 2.60
Farine de blé d'inde commune	sac	1.50
Vermicelle, macaroni et spaghetti canadiens, en vrac, boîtes de 5 et 10 lbs., la lb.		0.04
barils, de 75 lbs., la lb.		0.03½
Vermicelle, macaroni, spaghetti, pâtes assorties: alphabet, chiffres, animaux, nouilles, coudes, importés en vrac, la lb.		0.06½
en paquets de 1 lb., la lb.		0.08 0.11
Tapioca pearl, la lb.		0.06½ 0.07
Tapioca seed		0.06 0.06½
Tapioca flake, la lb.		0.06 0.06½
Sagou	la lb.	0.05 0.05½

RIZ

Nous cotons:		
Riz Patna	la lb.	0.04 0.04½
Riz Italien		0.09 0.10
Riz Caroline		0.10 0.11
Riz moulu		0.00 0.06

CONSERVES ALIMENTAIRES.

Légumes.

Très bonne demande avec prix très fermes notamment pour les tomates.

Nous cotons:		
Asperges entières	2½ lbs. doz.	[manquent]
Asperges [Pointes]	2 lbs. doz.	[manquent]
Baked Beans	3 lbs. doz.	1.00 1.10
Blé d'Inde	2 lbs. doz.	0.82½ 0.85
Champignons	boîte.	0.15 0.24
Citrouilles	3 lbs. doz.	0.72½
Épinards	2 lbs. doz.	1.40 1.42½
Épinards	3 lbs. doz.	1.80 1.82½
Épinards gallon	doz.	[manque]
Haricots verts importés.	bte.	0.13 0.16
Haricots verts canadiens.	doz.	0.80 1.00
Petits pois français.	bte.	0.10
"	ml fins	0.11
"	fins	0.12½
"	ext. fins	0.14½
"	surfins	0.17

LES marchands qui désirent vendre à leurs clients un sirop pour les enfants, un sirop pur et ne contenant aucun narcotique dangereux tel que: Morphine et Opium, feraient bien de leur offrir le

SIROP D'ANIS GAUVIN.

J. A. E. GAUVIN,
SEUL PROPRIETAIRE
1286 Rue Ste Catherine, Montreal.

LE **Bleu Carré** Parisien



est exempt d'indigo, et ne tache pas le linge. Il est plus fort et plus économique qu'importe quel autre bleu employé dans la buanderie.

MEDAILLE D'OR.

TELLIER, ROTHWELL & CIE,
Seuls Fabricants MONTREAL

ST-ARNAUD & CLEMENT
10 PLACE D'YOUVILLE
MONTREAL.

Assortiments toujours complets.
Sirop et Sucre d'Erable garantis.
Beurre de qualité choix.
Œufs frais pondus.

Toujours au meilleur prix du marché.

TELEPHONE BELL MAIN 3677
" MAIN 3678
MARCHANDS 902

CELEBRATED THE **COOK'S FRIEND** BAKING POWDER

C'EST une marchandise honnête et juste l'article pour créer ou étendre un courant d'affaires. Les meilleurs épiciers se font un devoir d'en tenir toujours en stock.

VOIR LES COTATIONS DANS NOS PRIX COURANTS

Pois canadiens	2 lbs. doz.	0.60 1.22½
Pois canadiens	2 lbs. doz.	0.97½ 1.00
Succotash	2 lbs. doz.	1.25
Tomates, 1 gallon	doz.	3.00
Tomates	3 lbs. doz.	1.2 1.25
Truffes	doz.	4.80 5.00

Conserves de fruits

Bonne demande. Les fraises, 2 lbs. manquent à leur tour après les fraises au gallon et il faudra attendre l'empaquetage de la prochaine récolte pour pouvoir s'en procurer de nouveau.

Les ananas de préparation canadienne tranchés et râpés sont fermes aux nouveaux prix ci-dessous.

Nous cotons:		
Ananas coupés en dés	1-2 lb.	0.00 1.60
Ananas tranchés importés,	1½ lb.	1.45
Ananas tranchés Bahamas	2 lbs.	2.35
Ananas râpés Bahamas,	2 lbs.	2.65
Ananas entiers	2 lbs. doz.	1.80 2.65
Bluets	2 lbs. doz.	0.75
Cerises	2 lbs. doz.	1.55 2.22½
Fraises	2 lbs. doz.	[manquent]
Fraises	gallon doz.	[manquent]
Framboises	2 lbs. doz.	1.40
Pêches	2 lbs. doz.	1.87½
Pêches	3 lbs. doz.	2.82½ 2.87½
Poires	2 lbs. doz.	1.52½ 1.67½
Poires	3 lbs. doz.	2.00 2.20
Pommes	3 lbs. doz.	1.00 1.25
Pommes	gallon doz.	2.75 2.77½
Prunes vertes	2 lbs. doz.	1.15 1.26
Prunes bleues	2 lbs. doz.	1.30 1.37½
Rhubarbe	2 lbs. doz.	1.15 1.17½
Rhubarbe	3 lbs. doz.	1.90 1.92½
Rhubarbe	gallon doz.	2.62½ 2.65

Conserves de viandes.

Demande modérée. Les prix sont généralement bien tenus, quoique plusieurs articles comme le corned beef et les lunch tongues se ressentent de la concurrence entre empaqueteurs.

Prix à la doz de boîtes			
		Amér.	Canad.
Corned beef	1 lb.	1.70	1.35 1.40
Corned beef	2 lb.	3.20	2.40 2.50
Corned beef	6 lb.	10.50	7.20 7.35
Corned beef	14 lb.	24.00	16.80 17.25
Canard désossé	1 lb.	3.10	3.20
Dinde désossée	1 lb.	3.10	3.20
Dinde	1½ lb.	3.00	
Dinde désossée	1½ lb.	3.20	
English Brawn	2 lb.	3.20	2.60
Lang. de boeuf.	1½ lb.	8.10	7.25 7.50
Lang. de boeuf.	2 lb.	9.50	7.80 8.00
Lang. de boeuf.	2½ lb.	12.25	8.35 8.75
Lunch Tongues	1 lb.	4.00	3.25 3.4
Lunch Tongues	2 lb.	8.10	6.60 6.75
Oies désossées	1½ lb.	3.00	
Pieds de cochon	1½ lb.	0.00	2.40
Pieds de cochon désossés	1 lb.	1.85	1.65
Poulets désossés	1 lb.	3.10	3.20
Poulets rôtis	2 lb.	3.50	
Poulets [giblets]	2 lb.	2.00	
Pâtés fole gras		0.80	1.40
Sliced dried beef		3.40	3.00 3.25

Conserves de poissons

Très bonne demande pour le saumon; les autres poissons sont négligés. Pas de changement de prix.

Anchois	doz.	3.25 3.00
Anchois à l'huile	"	3.25 3.50

Clams 1 lb "	0.95	1.35
Crevettes (Shrimps) boîtes 1 lb	1.40
Crevettes (Shrimps) boîtes 2 lb	2.70
Finnan Haddies, 1 lb. . doz.	1.00
Harengs marinés "	0.00	1.45
Harengs aux Tomates "	1.30	1.35
Homards, bte plate 1 lb. "	4.00	4.10
Homards, bte plate ½ lb. "	2.20	2.30
Homards, bte haute 1 lb. "	3.60	3.70
Huîtres boîte 1 lb. "	1.35	1.50
Huîtres boîte 2 lb. "	2.40	2.60
Maquereau	1.10	1.15
Sardines canadiennes cse	3.75	4.00
Sardines ¼ importées bte	0.08	0.25
Sardines ¼ importées bte	0.15	0.33
Saumon rouge [Sockeye] boîte haute doz.	1.50	1.57½
Saumon rouge [Sokeye] boîte plate doz.	1.67½	1.70
Saumon rose [Cohoés] boîte haute doz.	1.32½	1.40
Saumon du printemps, boîte haute doz.	1.32½	1.37½
Smelts [Eperlans] aux épices, bte ronde, ½ lb. doz.	0.90	1.00
Smelts à la moutarde, boîte ovale, ½ lb. doz.	0.95	1.05
Smelts aux tomates, boîte ovale ½ lb. doz.	0.95	1.05

LARDS ET JAMBONS

Demande bonne pour les lards et modérée pour les jambons.

Les lards Woodlawn et Swift ont été avancés de 25c par quart; les lards Monarque font défaut sur place, on compte en recevoir vers le 1er mai.

Nous cotons:

Lard Jones 19/35 morceaux	21.75
Lards de côtes Woodlawn 36/45 morceaux	21.75
Lards de côtes Monarque 16/30 morceaux [manque]	
Lards de côtes Swift 41/50 morceaux	23.25
Désossé 50/60 Armour [manque]	
Désossé 30/40 Armour	24.50
Lard fumé désossé lb.	0.00 0.16½
Lard fumé non désossé lb.	0.00 0.15½
Jambons lb.	0.13½ 0.15

SAINDOUX

Très forte demande pour les saindoux purs; marché très ferme.

Les saindoux purs et les saindoux composés ont été avancés; nous cotons les nouveaux prix.

Pur en seaux	2.45	2.40
Pur en tinettes	0.12½	0.11½
Canistres de 10 lbs. lb.	0.13½	0.12½
Canistres de 5 lbs.	0.13½	0.13
Canistres de 3 lbs	0.13½	0.13½
Composé en seaux	1.73	1.78
Caudières de 20 lbs.	1.63	1.68
Canistres de 10 lbs. lb.	0.09½	0.09½
Canistres de 5 lbs. lb.	0.09½	0.09½
Canistres de 3 lbs.	0.09½	0.09½

POISSONS SALES

Demande nulle.

Huile de mer 1-2 qt.	[manque]
Huile des lacs 1-2 qt.	[manque]
Huile du Labrador 1-2 qt.	[manque]
Merue Verte No 1 qt 200 lbs.	[manque]
Merue Verte No 2 qt 200 lbs.	[manque]
Merue Verte large, qt 200 lbs.	8.50 9.00
Merue Sèche désossée, paquets 1 et 2 lbs lb.	0.06½ 0.10
Merue Étuvée, caisse de 100 lbs.	7.00
Merue Étuvée ½ caisse	3.50
Jambons Labrador, ½ qt. 100 lbs	7.50
Jambons Labrador, qts. 200 lbs.	0.00

Ceci est un Fac Simile de la bouteille de la plus Fine Sauce au monde et celle qui est le plus imitée. Voyez à ce que la signature "Lea & Perrins" soit sur chaque bouteille de Sauce Worcestershire que vous employez et que vous vendez!



La sauce originale et la seule Véritable.

J. M. DOUGLAS & CO.
MONTREAL,
AGENTS CANADIENS.

Harengs Labrador 1-2 qt.	3.50
Harengs Labrador quart [manque]	
Harengs Scotia [manque]	
Harengs Scotia 1-2 qt. [manque]	

RESINE

Résine G. lb.	0.02½	0.03½
Résine Blanche lb.	0.03½	0.04½

BALAIS

Nous cotons:		
4 cordes	3.25	3.50
3 cordes	2.15	2.85
2 cordes	1.75	2.00

HUILE DE PETROLE

Nous cotons sans changement.		
Pratt's Astral Oil le gal.	20	
Silver Star le gal.	15½	
Standard Acme le gal.	17	

GRAINS ET FARINES

Les derniers avis télégraphiques content comme suit les marchés d'Europe:

Londres:—

Blé en transit: ferme pour le blanc, sans activité pour le rouge.	
Blé du printemps:	
Manitoba No 1 du Nord 31 s 1½d	
Manitoba No 2 du Nord	
Maïs en transit: plus ferme avec demande meilleure.	
Américain mélangé 20 s 6 d	

Liverpool:—

Blé disponible: ferme.	
Blé du printemps:	
Manitoba No 1 du Nord 6 s 7½d	
Manitoba No 2 du Nord 6 s 6½d	
Manitoba No 3 du Nord 6 s 5½d	
Futur blé: tranquille.	
Mai 6 s 9 d	
Juillet 6 s 7½d	
Futur maïs tranquille.	
Mai 4 s 5½d	
Juillet 4 s 4½d	
Maïs disponible: ferme.	
Américain mélangé, nouv. disponible 4 s 3½d	

Paris:—

Blé: tranquille.	
Juillet-Août 23.45	
Farine: soutenue.	
Juillet-Août 30.95	

Marché de Chicago

Le marché au blé est à la hausse, par suite du peu d'offres et des légers arrivages depuis une dizaine de jours et du retard dans les ensemencements à l'ouest. Les ensemencements d'avoine sont également en retard.

	Mai	Juillet
Blé	81½	79½
Blé-d'Inde	46½	46
Avoine	32½	31

Marché de Montréal

L'avoine est très ferme sur le marché local au prix de 41c pour No 2. Il s'est fait quelques affaires en orge à moulée à 48c. et en blé-d'Inde que nous cotons 56c.

Les farines de blé sont en bonne demande; il y a eu cette semaine une amélioration sensible due, sans aucun doute, autant à la fermeté des prix du blé qu'au besoin de renouveler les stocks. Les prix sont fermes, il n'est plus question de concessions.

En issues de blé il y a plus de demandes que d'offres; les prix sont en conséquence, tenus très fermes à nos anciennes cotes.

La demande en farine d'avoine est toujours tranquille aux prix de la semaine précédente.

Grains.

Blé du Manitoba No 1-dur.	0.94
Blé du Nord, No 1	0.90
Avoine blanche No 2 [nov.]	0.00 0.41
Avoine No 3	0.00 0.40
Avoine No 4	0.00 0.39
Orge à moulée	48 lbs.	0.48 0.00
Pois No 2 ordinaires	0.84 0.85
Sarrasin	48 lbs.	0.54 0.55
Seigle	56 lbs.	0.00 0.00
Blé-d'Inde américain	0.00 0.56

Farines.

Patente d'hiver	2 sacs	4.20	4.30
Patente du Printemps	2 scs	0.00	4.50
Straight roller	baril	3.80	.390
Forté à boulanger	2 sacs	4.00	4.10
Farine de blé-d'Inde	1.35	1.40
Farine à pâtisserie	2.25

Farines d'avoine

Avoine roulée	sac	1.90	1.95
Avoine roulée	baril	4.40	4.50

Issues de blé en sacs

Son d'Ontario, au char, ton	21.00	22.00
Son Manitoba, au char, ton	00.00	19.00
Gru Manitoba, au char, ton	20.50	21.00
Gru d'Ontario, au char	22.00	24.00
Moulée	au char	21.00 27.00

FROMAGE

Marché anglais

MM. Marples, Jones & Co. nous écri- vent de Liverpool à la date du 6 avril 1906.

Il y a eu une bonne demande soutenue pour le fromage Canadien, et le marché en fermeture était ferme aux prix cou- rants. Le coloré maintient une forte prime sur le blanc.

Nous cotons:

Blanc, Canadien septembre	choix	63/6 à 64/6
Coloré, Canadien Septem-	bre, choix	67/0 à 68/0

Marché de Montréal

Le marché au fromage est tranquille. Les arrivages sont assez sensibles pour la saison; les fromageries les plus im- portantes de la province sont en opéra- tion et on croit que les prix actuels qui sont de 12 1/4 à 12 1/2c ne tiendront pas longtemps à ce niveau.

BEURRE

Marché anglais

MM. Marples, Jones & Co nous écri- vent de Liverpool à la date du 6 avril 1906.

Le marché est encore en baisse, mais on pense généralement maintenant qu' avec des valeurs sur une base si raison- nable, la demande s'améliorera et créera ainsi un ton plus ferme. Les Danois et les Descriptions du Continent ont forte- ment souffert; d'autre part, les beurres de la Nouvelle-Zélande et d'Australie déjà à des prix relativement bas, ont en- core baissé de 2c par quintal. Les Crè- meries d'Amérique se vendent plutôt mieux mais les Renovated sont toujours négligés.

Nous cotons:

Ladles des Etats, choix	68/0 à 72/0	
Process des Etats, fins à	choix	74/0 à 80/0
Crèmerie des Etats, fins.	80/0 à 82/0	
Sibérien, crèmerie, choix	95/0 à 97/0	
Argentine, choix	97/0 à 98/0	
Australiens, choix	92/0 à 94/0	
Nouvelle-Zélande, choix	99/0 à 100/0	
Danois, crèmerie en barils	Choix à Surchoix	108/0 à 112/0



La
Marmelade
d'Orange
d'UPTON

sur rôtie fait un
déjeuner exquis et
sain. Recomman-
dez-la à vos clients.

Si vous vendez les articles d'UPTON,
vous leur ferez forcément plaisir.

ROSE & LAFLAMME

Agents de vente pour l'Est.

400, rue St-Paul, Montréal.

Nazaire Turcotte & Cie.

Importateurs

Thés, Liqueurs & Epicerie.

Québec,

Canada.

45 DES PLUS HAUTES RECOMPENSES

En Europe et en Amérique

Les CACAOS et CHOCOLATS

Purs, de Haut Grade

- DE -

Walter Baker & Co.

LTD.



Marque de
Commerce.

Leur Cacao pour le Dé-
jeuner, est absolument
pur, délicieux, nutritif et
coute moins de 1 cent par
tasse.

Leur Chocolat Premium
No. 1, Enveloppes
Bleues, Etiquettes Jau-
nes, est le meilleur chocolat
nature sur le marché, pour
l'usage de la famille.

Leur Chocolat Cara-
cas au sucre est le plus fin
chocolat à manger qui soit
au monde.

Un livre de recettes de choix, en Français,
sera envoyé à toute personne qui en fera la
demande.

Walter Baker & Co., Ltd.

Etablis en 1780

DORCHESTER, MASS.

Succursale, 86 rue St-Pierre,

MONTREAL

Marché de Montréal

Le marché du beurre est peu animé,
les prix sont à la baisse par suite de
l'augmentation des arrivages et de cal-
me de la demande.

On vend aux épiciers:

Crèmeries, frais	22c à 23c
Crèmeries d'automne	20c à 21c
Rouleaux	19c à 20c

OEUFs

Marché anglais

MM. Marples, Jones & Co., nous écri- vent de Liverpool à la date du 6 avril 1906.

Approvisionnements plus faibles et
prix soutenus.

Nous cotons:

Oeufs d'Irlande	6/9 à 7/3
Oeufs du Continent	5/0 à 5/9

Marché de Montréal

Par suite des forts arrivages les prix
des oeufs ont baissé; on vend actuelle-
ment à la caisse, de 14 1/2 à 15c la doz.
pour oeufs strictement frais.

LEGUMES

Aubergines	la pièce	0.00	0.30
Betteraves	le sac	0.00	0.60
Betteraves nouvelles	la doz.	0.00	1.50
Carottes	le sac	0.50	0.50
Carottes nouvelles	la doz.	0.00	0.75
Céleri	la doz.	0.00	0.00
Céleri de Californie	le cte	6.00	8.00
Champignons	lb.	0.00	0.80
Choux-fleurs	la doz.	0.00	9.00
Choux	le quart.	0.00	2.50
Choux nouveaux	le crate	0.00	3.00
Concombres	la doz.	0.00	1.50
Concombres, le panier	0.00	6.50
Cresson	doz. pqt.	0.60	0.75
Epinards	le quart	0.00	3.50
Fèves vertes et jaunes, le	panier	0.00	5.50
Navets	le sac	0.00	0.50
Navets nouveaux doz. de pqt	0.00	1.50
Oignons d'Espagne	la cse	2.25	2.50
Oignons d'Espagne	crate	0.90
Oignons rouges	le quart	2.75	3.00
Patates [au détail] le sac
90 lbs.	0.00	0.75
Patates [en gros] le sac
90 lbs.	0.60	0.65
Patates nouvelles	la lb.	0.00	0.06 1/2
Patates sucrées	le panier	0.00	2.25
Piment	le panier	0.00	1.00
Poireaux	le paquet	0.00	0.20
Persil	doz. pqt.	0.00	0.40
Pois Verts	le crate	0.00	5.50
Radis	la doz.	0.00	0.50
Raifort	la lb.	0.00	0.15
Rhubarbe	la doz. de pqt.	0.00	1.00
Salade	la doz.	0.00	0.60
Salade de Boston	la doz.	0.00	1.00
Salsifis	la doz. de pqt.	0.60
Tomates de Floride	le crate	0.00	5.50

FRUITS VERTS

Ananas	le crate	5.00	6.00
Bananes	le régime	1.75	2.00
Citrons Messine	la bte	0.00	2.75
Fraises	le casseau	0.00	0.40
Kumquats	le casseau	0.00	0.30
Oranges Jamaïque	le qt.	0.00	1.50
Oranges Navel	la bte	0.00	1.00
Oranges Mexicaines	la bte	0.00	2.75
Oranges Valence [420]	4.50	1.75
Oranges Valence [714]	0.00	1.00
Pommes	le qt.	4.00	5.00
Raisin Malaga	le baril	5.00	6.00

POMMES

MM. J. C. Houghton & Co., nous écri- vent de Liverpool, à la date du 5 avril 1906.

Des prix tout à fait extraordinaires sont payés pour les pommes d'Amérique et du Canada, prix qui dépassent même de 3 à 5 shillings par baril les valeurs élevées de la semaine dernière. Les Newtown de Californie se vendent aussi très facilement à des prix un peu meilleurs.

PRIX A L'ENCAN

Pommes	Vendredi 30 Mars s. d. s. d.	Lundi 2 Avril s. d. s. d.	Mercredi 4 Avril s. d. s. d.
Canadiennes—Baril			
G. Russett....	21 6	28 0	22 0 28 6
N. Spy.....	21 0	36 0	24 0 35 0
Ben Davies....	22 0	26 6	21 0 26 0
Coopers.....			
Market.....	31 0		
Baldwin.....			26 0 33 0
Americaines—Baril			
Newtown			
Pippin.....	41 0		
Ben Davies....	22 0	26 6	20 0 26 0
Russett.....	20 0	22 0	20 0 23 0
Californian — bte			
Newtown			
Pippin.....	9 0	11 6	10 0 11 3 10 0 11 9

FOIN PRESSE ET FOURRAGES

MM. Hosmer, Robinson & Co. nous écrivent de Boston, à la date du 12 avril 1916.

Les arrivages pour la semaine dernière ont été de 340 chars de foin et 10 chars de paille; 139 chars de ce foin étaient destinés à l'exportation.

Semaine correspondante l'an dernier: 229 chars de foin et 10 chars de paille, dont 6 chars de foin pour exportation.

La demande est bonne pour le foin qui se vend bien aux prix cotés, et comme nous écrivions il y a quelque temps, nous pensons que toute expédition devrait vous rapporter un prix satisfaisant.

Le marché est tranquille pour la paille de seigle.

Nous cotons :	Grosses balles	Petites balles
Foin choix.....	\$16.50 à 00.00	\$16.00 à 00.00
Foin No 1.....	16.00 à 00.00	15.00 à 16.00
Foin No 2.....	14.00 à 15.00	14.00 à 15.00
Foin No 3.....	11.50 à 12.00	11.50 à 12.00
Foin tréfle mêlé:	12.50 à 13.00	12.50 à 13.00
Foin tréfle.....	12.00 à 12.50	12.00 à 12.50
Paille de seigle liée.....	12.00 à 13.00	00.00 à 00.00
Paille de seigle en balles.....	10.00 à 11.00	00.00 à 00.00
Paille d'avoine.....	8.00 à 9.00	8.00 à 9.00

Marché de Montréal

Le marché est quelque peu excité par suite du peu de marchandises disponibles. Pour les détenteurs qui pourraient faire des livraisons immédiates nos cotes seraient peut-être un peu basses.

Les marchés sont fermes en Angleterre et très fermes aux Etats-Unis par suite de la pauvreté des livraisons.

Nous cotons sur rails à Montréal par tonne en lots de char:

Foin pressé.....	8.00	8.50
Foin pressé No 2.....	7.00	7.50

Lake of the Woods Milling Co., Ltd

FABRICANTS DE

Farine "FIVE ROSES"

Meunerie à Keewatin,

Capacité 4000 barils par jour.

Meunerie à Portage-Laprairie

Capacité 1500 barils par jour.

Capacité Totale 5500 BARILS PAR JOUR

BUREAUX.

MONTREAL, TORONTO, WINNIPEG.

KEEWATIN, PORTAGE-LAPRAIRIE.

Beurre,

Fromage,

Oeufs.

FORTIER & MONETTE

604

Rue St-Paul,
Montreal.

"Fillers" pour Caisses à Oeufs de 30 et 49 douzaines à la Caisse.

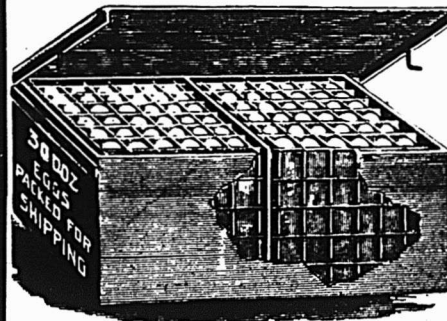

The Miller Bros Co., Ltd

MANUFACTURIERS

30 à 38 rue Dowd, MONTREAL.

Foin mélangé de trèfle. . .	6.00	6.50
Foin de trèfle pur . . .	5.50	6.00
Paille d'avoine	4.00	4.25

PEAUX VERTES

Les prix sont fermes et sans changements.

Peaux de Montréal, Boeuf No 1 13; No 2, 12; No 3, 11; veau No 1, 14 c.; No 2, 12 c.; peaux de mouton, \$1.00; cheval, No 1, \$2.00 et No 2, de \$1.50.

Peaux de la Campagne: boeuf, No 1, 12 c.; No 2, 11 c.; No 3, 9 c.; veau No 1, 10 à 12 c.; peaux de mouton, \$1.00.

ANIMAUX DE BOUCHERIE

Bonne demande et marché généralement à la hausse.

Nous cotons:

Boeufs vivants. . . les 100 lbs.	5.50	6.00
Boeufs abattus . . . les 100 lbs.	10.00	
Taureaux vivants . . . les 10 0lbs.	4.50	
Taureaux abattus . . . les 100 lbs.	7.50	
Veaux vivants la pièce . . .	3.00	10.00
Veaux abattus . . . les 100 lbs.	7.00	
Agneaux vivants . . . la pièce	5.00	12.00
Agneaux abattus les 100 lbs. . .	15.00	
Porcs vivants . . . les 100 lbs.	8.00	
Porcs abattus . . . les 100 lbs.	10.50	

REGARDEZ LES CHOSES DU BON COTE

Il y a tout un monde de philosophie et de vérité pratique dans les raisons données pour son succès dans la vie par Jay Cooke, mort dernièrement à Philadelphie, à l'âge de plus de quatre-vingts ans. Dans son temps, c'était le financier le plus remarquable de l'Amérique. Il fit une grande fortune et la perdit, mais sans jamais se décourager, il se mit à l'œuvre et en refit une autre. Voici ce qu'il disait en expliquant comment il s'y prit:

"C'est bien simple. Dès mes débuts dans la vie, j'ai toujours été d'un caractère heureux, ne laissant jamais mes idées s'assombrir. J'ai toujours pensé que les hommes et les temps étaient meilleurs que des pessimistes moroses nous les représentaient. J'ai toujours cru que ce continent Américain, qui est le nôtre, était rempli de richesses et qu'il était simplement nécessaire de se mettre au travail pour les trouver. Voilà le secret du succès dans la vie. Regardez toujours les choses du bon côté."

J. A. Vaillancourt

Marchand de

Beurre, Fromage, Oeufs.

Achète aux plus hauts prix du marché, et vend à commission tous les produits de la ferme. Avances libérales sur consignations. Fournitures générales pour Beurreries et Fromageries. Spécialité de Tinettes pour Beurreries. Boîtes paraffinées, de 56 lbs, pour l'expédition du beurre. Sels Higgins, Ashton et Windsor, les meilleurs pour beurreries.

578, 580 et 582 RUE ST-PAUL, - MONTREAL

Tel. Bell Main 907-908.

Voilà une excellent doctrine. Phillips Brooks disait un jour qu'une bonne disposition d'esprit valait mieux que cinq mille dollars par an. En somme, il avait raison. Nous savons tous qu'un esprit optimiste contribue pour beaucoup à procurer le succès à l'homme ainsi doué. Les affaires viennent à lui, parce que nous aimons tous à avoir affaire avec un homme enjoué. Il obtient notre clientèle, s'il y a possibilité que nous la lui donnions. D'autres personnes ont les mêmes sentiments que nous à ce sujet.

L'univers s'incline devant l'homme au visage toujours souriant, mais ne bougera pas d'un pouce devant l'homme à l'air renfrogné.

Quand un homme prend les choses du bon côté, cela ne veut pas nécessairement dire qu'il est frivole ou léger.

Mais des manières enjouées, renforcées de la dignité qui convient, ajoutent une certaine chaleur, une force de conviction à la personnalité; le résultat en est un commerce prospère, et la rentrée de bons bénéfices.

PETITES NOTES

Les employés qui aident l'administration au succès du magasin sont ceux que l'administration aidera dans leur avancement. Le succès est le résultat de la coopération et de la réciprocité.

* * *

D'après la Society of British Gas Industries, l'industrie du gaz en Grande-Bretagne est répartie entre 1,250 compagnies qui fournissent le gaz à 4,400,000 consommateurs. Les compagnies de Londres—c'est-à-dire de là cité et de la banlieue, dans un rayon de 10 milles — comprises dans le nombre mentionné plus haut, ont 945,000 clients.

* * *

Quand un tapis de table commence à diminuer d'épaisseur au centre, coupez-en un morceau à une extrémité et sur un côté et faites un nouvel ourlet. Cela aura pour résultat de mettre les plis à une place différente, bien qu'il n'y ait pas besoin de sacrifier plus de trois pouces d'étoffe, et le tapis durera beaucoup plus longtemps.

* * *

Souvent la patience sans bornes d'un commis a acquis des clients au magasin. La patience est à l'art du vendeur ce que l'huile est à un axe.

* * *

On rapporte que de nombreux cas de grippe et de pneumonie ont été guéris au moyen du vulgaire oignon. Pour la première maladie, il faut manger les oignons, tandis que pour la seconde, on les emploie sous forme de cataplasme; une vieille méthode de préparation consiste à hacher fin six ou huit oignons, que l'on fait frire sur un feu vif et à y ajouter des quantités égales de farine de seigle

La Peptonine

Le véritable aliment des enfants, pur, stérilisé, approuvé par les analystes officiels, recommandé par les autorités médicales.
Se détaille à 25 cts la grande boîte.
Pour les cotations, consultez les prix courants de ce journal.

F. COURSOL, Seul Propriétaire,
382 Avenue de l'Hôtel de Ville, - MONTRÉAL.

Cocoa "Perfection"

Etiquette Feuille d'Erable

Chocolat "Royal Navy"

Chocolat "Queen's Desert"

Chocolat "Cream Bar"

Chocolat à Glacer

Chocolat "Swiss Milk"

Cafés en renom

Reconnus pour leur pureté
et leur excellence.

The COWAN Co., TORONTO.

FABRICANTS

COWAN

Le Remède du PERE MATHIEU



Antidote de l'Alcool enfin trouvé
Encore une Découverte.

LE REMÈDE DU PERE MATHIEU guérit radicalement et promptement l'intempérance et déracine tout désir des liqueurs alcooliques. Le lendemain d'une fête ou de tout abus des liqueurs enivrantes, une seule cuillerée à thé fera disparaître entièrement la dépression mentale et physique. C'est aussi un remède certain pour toute Fièvre, Dyspepsie, Torpeur du Foie, ayant une cause autre que l'intempérance. Vendu par les Pharmaciens, \$1.00 la bt.

THE DOWD MILLING CO.

LIMITED.

Manufacturiers de Farines Supérieures, Patente Hongroise, Cosmos, Forte à Boulanger, High Loaf, Lily, Avoine roulée, Oatmeal et Cornmeal.

Entrepôts à OTTAWA, CAPACITÉ:
Moulin à ONT. 700 Barils de Farine.
QUYON, QUE. 100 Barils d'Avoine
PAKENHAM, ONT. roulée,
Communications directes 100 tonnes de Provende.

P. P. J. Demandez nos cotations
O. N. et W. par char mélangé.
C. P. R.
G. A. R. Lot de char ou moins—
G. T. R. Blé, Sarrasin, Avoine,
O. et N. Y. Semences de Céréales,
Expéditions par Rail Blé-d'Inde, Fèves,
ou par Eau. Orge, Middlings.

Bureaux à OTTAWA et PAKENHAM, ONT.
QUYON et MONTREAL, QUE.; WINNIPEG, MAN.

Bureau d'Ottawa, 241 rue Wellesley,
Telephone 1563. Bureau de Montréal,
436, Batisse du Board of Trade.

et de vinaigre. On chauffe le tout parfaitement et on l'applique sur la poitrine du malade aussi chaud qu'il peut l'endurer. Il faut changer le cataplasme avant qu'il refroidisse. On continue l'application des cataplasmes jusqu'à ce que la poitrine entre en transpiration; on enveloppe alors le malade dans une couverture de laine, ou bien on place un morceau épais de flanelle sur la poitrine. Ce remède ne peut faire aucun mal et vaut la peine d'être essayé quand on est atteint d'un fort rhume et qu'on ne peut se procurer immédiatement le secours d'un médecin.

* * *

Le café a été découvert en 1285 par un derviche nommé Hadji Omar, originaire de la ville de Mocha—de là le nom bien connu.

Hadji Omar, perdu dans le désert d'Arabie, mourait de faim, quand il découvrit de petites baies arrondies. En essayant d'en manger, il les trouva extrêmement amères.

Il essaya alors de les faire griller puis en fit infuser dans de l'eau quelques-unes ainsi grillées. C'était du café et, bien que de la pire qualité, le derviche le trouva si agréable qu'aussitôt revenu à sa ville natale, il fit connaître sa nouvelle boisson aux hommes de la ville. Ainsi fut trouvé le café, dit Home Chat.

* * *

AUSTRALIE.—Blé.—On évalue à 2,148,000 acres [859,000 hectares en chiffres ronds] la superficie ensemencée en blé dans l'état de Victoria et à 21,543,150 boisseaux [soit 7,829,642 hectolitres environ] le rendement probable en grain. Cela représenterait une augmentation de près de 600,000 boisseaux pour Victoria dont la récolte de 1904-1905 s'était élevée à 20,944 boisseaux.

Laine.—La tonté de la laine, pendant l'année 1905, est évaluée à 18,500,000 liv. st., en augmentation de 3,000,000 sur celle de l'année précédente.

* * *

Nous empruntons à "l'Economiste Européen" les intéressants renseignements suivants sur la production et la consommation mondiales des principaux métaux pendant l'année 1904, à l'exception du fer.

Le plomb vient en tête, comme toujours; la production mondiale a été en 1904, de 957,000 tonnes, représentant 222 millions de francs. La consommation a été encore plus importante que la production, en 1904; les ventes mondiales se sont élevées à un total de 1,794,000 tonnes.

La production mondiale du cuivre a atteint, en 1904, 651,000 tonnes, représentant une valeur de 742 millions de francs. La plus grande partie de la production et de l'augmentation constatée depuis 1883, vient des Etats-Unis qui ont fourni

34,980 tonnes en 1904.—La consommation a augmenté en même temps que la production. C'est le développement des industries électriques qui a été la cause principale de cette augmentation. L'Allemagne, qui tient la tête pour la consommation du cuivre, en a utilisé 136,270 tonnes en 1904.

La production du zinc en 1904 a été de 625,000 tonnes, représentant 277 millions de francs, et la consommation de 629,600 tonnes. C'est l'Allemagne qui tient la tête, avec 151,000 tonnes de consommation.

La production mondiale de l'étain en 1904 a été de 94,600 tonnes, la consommation de 87,100 tonnes. L'Amérique figure dans la consommation pour 37,400 tonnes, l'Allemagne a consommé 25,900 tonnes, l'Angleterre 9,100 tonnes.

* * *

Le câble télégraphique que les Etats-Unis viennent de jeter entre San-Francisco et les Iles Philippines à travers l'Océan pacifique atteint la longueur de 8,785 milles, plus du tiers de la circonférence terrestre. Il touche à Honolulu, capitale des Iles Hawaiï passe aux Iles Marianne à l'île Guam et aboutit à Manille. Entre les Mariannes et Guam le câble qui, dans le reste de son parcours, repose sur des fonds de 12,000 à 20,000 pieds, descend dans une fosse de 30,000 pieds: c'est la dépression océanique la plus considérable révélée jusqu'ici par les sondages.

Au point de vue stratégique, l'importance de la nouvelle ligne est considérable. C'est la jonction directe de l'Amérique du Nord aux Philippines et l'indépendance complète de leurs relations, alors que auparavant, à travers l'Atlantique, la mer Méditerranée, l'Inde et Hong-Kong, les Etats-Unis étaient dans leurs communications plus ou moins tributaires de l'étranger.

* * *

La terre agit-elle favorablement dans la transmission des ondes hertziennes? La question a été posée dès les débuts de la télégraphie sans fil. M. Sachs rapporte dans les "Drudes Annalen" comment il a essayé de la résoudre expérimentalement.

En plaçant les appareils transmetteurs et récepteurs à différentes hauteurs au-dessus du sol, il a trouvé que la transmission est bien meilleure à une certaine hauteur qu'au voisinage du sol. L'augmentation d'effet avec la hauteur prouve que la conductibilité de la terre interrompt fortement absorbée et peu réfléchi. En outre, il faut tenir compte de la longueur d'ondes employée: pour les ondes à faible longueur transmises au-dessus de la terre ferme, l'auteur conclut que l'influence du sol est toujours franchement défavorable. Au contraire, si les ondes hertziennes employées sont de

grande longueur, la terre et surtout la mer peuvent être suffisamment conductrices pour apporter une aide sérieuse à la transmission. La pratique de la télégraphie avait déjà mis en évidence le fait que les communications au-dessus des mers sont plus aisées qu'au-dessus des continents.

M. Sachs, continuant des expériences dans un ordre d'idées assez analogue, a démontré que le voisinage des personnes agit défavorablement sur la transmission et surtout la réception des signaux. Si deux personnes s'approchent du récepteur, sa sensibilité diminue de près d'un douzième. D'où il apparaît que si la télégraphie nouvelle rend volontiers des services signalés, elle ne laisse pas que d'être fort délicate et susceptible, comme certaines natures excellentes au fond, mais maussades, qui réagissent d'une façon exagérée aux moindres excitations.

Etes-vous épiciers?

Que vous soyez dans le gros ou dans le détail, vous vous intéresserez à une entreprise qui se fait connaître dans ce pays par une campagne de publicité et de vente menée énergiquement.

Il s'agit d'un article qui se vend très vite et avec profit, exactement ce qu'il faut pour satisfaire vos clients. Croustillantes et appétissantes, les Saratoga Chips de Mrs. Rorer, ne sont pas une Céréale, ni un aliment pour le déjeuner. Elles sont empaquetées d'une manière élégante, dans des boîtes attrayantes, doublées intérieurement de parchemin. M. Robt E. Burton, gérant de la Hamilton Saratoga Chip Co., sera à Montréal, vers le 15 avril pour visiter le commerce. Attendez le.

"Clover Leaf"

La Corby Commission Co., propriétaire de la marque de saumons "Clover Leaf", garantit aux acheteurs de livrer 100 p. c. des quantités du contrat. Elle protège ainsi pleinement les ventes faites pour livraison future par leurs acheteurs.

Avis de Faillite

IN RE :

LEFEBVRE & LARIVIERE,

Marchands de ferronnerie,
Saint-Hyacinthe, Faillis.

Le sous-igné vendra à l'encan public, au marc la livre, au No. 69 de la rue Saint-Jacques, Montréal,
VENDREDI, LE 27 AVRIL 1906,
A 11 heures a. m.

L'actif des faillis, comme suit :

No 1—Un stock général de ferronnerie...	\$3,997.34
Poêles et fournaies	927.52
Ferblanteries et marchandises émail- lées	572.97
Fer en barres	382.91
Peintures, huiles, vernis et vitres	943.5
Amueblement du magasin	427.65
Roulant	250.00
	\$7,501.97

No 2—Dettes de livres, d'après liste..... 949 90

Pour être vendu en bloc, chaque lot séparément.
Conditions : Argent comptant.
Le magasin sera ouvert pour l'inspection du stock le 25 et le 26 avril 1906.

L'inventaire et la liste des dettes de livres sont à mon bureau. Pour plus d'informations, s'adresser à

A. LAMARCHE, Curateur,
No 2 Place d'Armes, Montréal.
MARCOTTE FRERES,
Encanteurs.

Lacaille, Gendreau & Cie

Successors de Chs Lacaille & Cie

EPICIERS EN GROS

Importateurs de Mélasses, Sirops,
Fruits Secs, Thés, Vins, Liqueurs,
Sucres, Etc., Etc.

Spécialité de Vins de Messe de Sicile et
de Tarragone.

329 Rue St-Paul et 14 Rue St-Dizier
MONTREAL



Vendez vous le
Savon Chaser?

3 raisons pour les-
quelles vous devriez
le vendre.

Le Meilleur Sa-
von. Médaille de
Bonze accordée à la

dernière Exposition Provinciale de Québec.
Primes Précieuses. Le plus grand et le meilleur assortiment de Primes—un cent accordé pour chaque enveloppe rapportée. Demandez le catalogue. Le plus profitable pour le Marchand. Prix par quantité plus bas que pour tout autre Savon de marque bien connue—Chaque boîte de 100 morceaux contient un coupon d'une valeur de 25 cents. Donnez-vous de vos nouvelles.

The Duncan Company, - Montreal
Boite Postale 292.



Nos Graines

DE FLEURS ET LEGUMES

Sont les meilleures pour les

Fermes et Jardins

Ecrivez pour notre
Catalogue Illustré.



GRAINS, TREFLE, MIL,

Engrais, Blé-d'Inde, etc.

(Prix sur demande)

WILLIAM EWING & CIE,

142 à 146 rue McGill

MONTREAL,

LES POMMES STANDARD

La vieille question concernant les meilleures variétés de pommes pour le commerce revient sur le tapis presque à chaque réunion d'arboriculteurs et est discutée avec autant d'entrain qu'il y a vingt ou trente ans. Depuis cette époque, de nouvelles variétés en nombre infini ont fait leur apparition et la plupart d'entre elles ont disparu sans avoir été prises en considération dans les districts où l'industrie des pommes est établie depuis longtemps. Dans le choix de variétés, il est difficile de s'éloigner complètement des sentiers battus, à cause du temps qu'il faut à un verger pour porter des fruits et du commerce établi dans les lignes de variétés populaires, approuvées par les cultivateurs, les marchands et les consommateurs, dit *American Cultivator*.

Les plus forts producteurs de pommes de l'Est des Etats-Unis sont situés dans l'Ouest de l'Etat de New-York et il est intéressant de remarquer qu'à leur dernière assemblée, rien n'indiquait que les anciennes variétés Baldwin, russett, greening et spy dussen être supplantées dans la faveur publique par de nouvelles espèces. Dans la Nouvelle-Angleterre, on plante peut-être dix pommiers Baldwin pour un seul des autres sortes. On entend souvent dire à un cultivateur qui possède un certain nombre de variétés qu'il se trouverait mieux si toutes ses pommes étaient de la principale variété demandée dans le commerce, et peu de ces cultivateurs sont assez hardis pour planter dans un vaste verger des pommiers autres que ceux des variétés depuis longtemps en vogue.

On rencontre des exceptions dans les localités où on a trouvé que d'autres espèces réussissent spécialement et dans les parties situées à l'extrême nord du pays où quelques-unes des anciennes espèces ne sont pas assez vivaces pour supporter la sévérité du climat.

Une autre exception est faite en faveur des espèces de pommiers qui servent à remplir l'espace s'étendant entre les arbres des plus anciennes variétés. Ces arbres étant précoces et d'une existence de courte durée conviennent particulièrement au but proposé. Les principales sortes de pommiers employés comme remplissage dans cette section sont le "Wealthy" et le "Duchess;" la première de ces deux espèces est la plus populaire. Cet arbre donne une pomme commerciale de premier ordre, bien que le temps pendant lequel elle se garde soit limité.

M. L. J. Lacasse est un comptable d'expérience qui a fait ses preuves, aussi le recommandons-nous avec confiance aux commerçants et aux compagnies à fonds social qui auraient soit à organiser, soit à faire examiner leur comptabilité.

M. J. L. Lacasse a son bureau dans la bâtisse de "La Presse", chambre 13.

NOUS LES PRENONS TOUS

et cela se fait avec

RAT BIS-KIT,

le seul poison qu'on puisse manier avec sécurité, ne demande aucun mélange, vendu en boîtes tout prêt pour l'usage.

RATS ET SOURIS

délaissent les aliments les plus choisis pour

RAT BIS-KIT.

Demandez-en à votre Marchand de Gros.

J. H. MAIDEN, AGENT. - MONTREAL.

LA FARINE PRÉPARÉE

(Self-Raising Flour)

DE BRODIE & HARVIE

est aujourd'hui la farine préférée des ménagères. Elle donne une excellente pâtisserie, légère, agréable et recherchée par les amateurs. Pour réussir la pâtisserie avec la farine préparée de Brodie & Harvie, il suffit de suivre les directions imprimées sur chaque paquet.

10 et 12 Rue Bleury, MONTREAL



LA MOUTARDE
DU
BON VIVANT
—
LA MOUTARDE
DE
NOS MAISONS

LA MOUTARDE des HOPITAUX.

La Moutarde "KEEN"

se trouve partout.

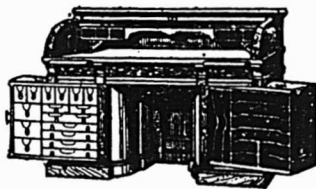

LE BUREAU DU JOUR

Toutes les combinaisons nécessaires pour rendre un bureau pratique, abrégeant l'ouvrage et économique se trouvent dans ceux que nous manufacturons. Sous le rapport de la matière première, de la construction, du fini et de l'utilité de la durée et du dessin, ils devancent toutes les autres marques. Ils transforment tout bureau en un bureau plus confortable. Notre catalogue fournit tous les renseignements. Canadian Office and School Furniture Co., Limited, Preston, Ont. Can. Ameublements pour Bureaux, Ecoles, Eglises et Loges.

UNE RECOLTE D'OIGNONS ACCAPARÉS

La faveur populaire en laquelle est tenu l'oignon, employé simplement comme assaisonnement de la nourriture ou en cataplasmes pour soulager une douleur, recevra probablement une nouvelle impulsion quand on saura qu'en outre de sa saveur appétissante il possède des propriétés médicinales qui, dit-on, gué. New-York Commercial publie une nouvelle venant des Bermudes et certifiée par une excellente autorité, à l'effet qu'une portion considérable de la récolte de 1906 aurait été achetée uniquement dans le but d'en faire un remède de la consommation.

D'après cette nouvelle, le capitaine Mark Golinsky, ancien armateur des Bermudes, mais résidant maintenant à Londres, Angleterre, aurait acheté, par contrat passé avec des cultivateurs, 200,000 caisses des oignons que l'on récolte en ce moment. Ces marchandises doivent être expédiées en Angleterre, où le jus extrait des oignons entrera dans une préparation secrète, qui sera vendue ensuite comme remède de la tuberculose.

Cette transaction est très importante, car ces 200,000 caisses représentent les deux tiers de toute la récolte prévue aux Bermudes.

L'année dernière, la récolte était de 360,000 caisses.

Des spéculateurs de New-York, qui font de fortes affaires sur les oignons et qui sont allées aux Bermudes faire des contrats pour les importations de 1906, auraient découvert les opérations de Golinsky, dès leur arrivée dans ces files, et auraient eu beaucoup de difficultés à se procurer des oignons sur l'ancienne base de 50 cents la caisse, avec garantie de la date d'expédition. Quelques-uns auraient été obligés de payer 65 et même 80 cents la caisse et de fournir les caisses. Ce prix, avec le droit d'entrée s'élevant à 25 cents et les taux de fret, rendra très hasardeuses les importations de cette saison.

On dit que le capitaine Golinsky est soutenu par un capitaliste qui a placé à son crédit \$400,000 dans la banque de Hamilton.

Nous attirons l'attention de nos lecteurs sur l'annonce de la maison Connors Bros., de Black's Harbour, N. B., qui s'est fait une spécialité de la préparation des conserves de poissons de mer. La marque Brunswick, la spécialité de M. M. Connors Bros., est une marque bien connue sur le continent américain et les épiciers qui désirent satisfaire leur clientèle la tiennent en stock.

M. J. O. Laporte, un des voyageurs les plus avantageusement connus du commerce d'épicerie, voyagea à l'été dans les Cantons de l'Est, pour la maison Demers, Fletcher & Cie. Il prie ses amis de vouloir bien lui réserver un accueil qu'il a toujours trouvé auprès d'eux.

LES HARICOTS EMPOISONNES

A la séance du 5 mars de l'Académie des Sciences, M. L. Guignard a fait une communication importante sur "les haricots à acide cyanhydrique". Dans ces derniers temps, il est arrivé des Indes en Europe, pour la nourriture du bétail, des quantités considérables de graines fournies par une espèce spéciale de haricot, le *Phaseolus lunatus* Linné". Originaire de l'Amérique du Sud et probablement du Brésil, cette plante s'est répandue dans la plupart des contrées tropicales du globe, où elle a fourni de nombreuses variétés, sous les noms de "*Phaseolus inamoenus*, Ph. *Amazonicus*, Ph. *Capensis*", etc. Au nombre de ces variétés figurent les haricots de Lima et de Sieva, qui sont abondamment cultivés pour l'alimentation de l'homme dans les deux Amériques, et ceux du Cap, qui entrent aussi dans l'alimentation en Afrique et à Madagascar. A l'état sauvage, la plante a donné lieu à de nombreux empoisonnements dus à l'acide cyanhydrique.

En mars 1905, il arrivait des Indes à Rotterdam un chargement de 1,000 balles de fèves de Krotok. Quarante personnes moururent empoisonnées par ces haricots. En novembre et décembre derniers, des graines de même nature, vendues sous le nom de haricots de Java, occasionnaient de nombreux accidents chez les chevaux, les bêtes à cornes, les porcs, dans trois localités du Hanovre.

M. Guignard a reçu de Paris, de Lyon, de Marseille plusieurs échantillons de graines analogues, fèves de Birmanie, haricots nains des Indes, etc.; tous renferment de l'acide cyanhydrique. Les fèves sont de couleurs variées dans le même échantillon, noir, violet brun, rouge violet, violet rose, marron, grenat foncé, acajou, havane, chamois foncé ou clair, blanc; les grains mesurent environ 15 millimètres de long sur 18 millimètres de large. Un cent de haricots de Java pèse environ 40 grammes. L'acide cyanhydrique pour 100 grammes de graines varie sensiblement entre 102 milligrammes et 8 milligrammes et même moins. Le danger de ces haricots est d'autant plus à redouter qu'on les utilise ordinairement à l'état cru. Le danger s'atténue quand les haricots ont été cuits.

M. Guignard s'est préoccupé de chercher si l'on ne pouvait pas mettre le public au courant de savoir si on lui vend des haricots empoisonnés. Il a trouvé une méthode d'examen simple et à la portée de tout le monde. Or, l'acide cyanhydrique donne en quantité excessivement faible une coloration rouge intense due à la formation de l'acide isopurpurique. En conséquence, M. Guignard a préparé un réactif bien commode. On

Pour la qualité et la pureté,
achetez l'

Extra Granulé

Et les autres sucres raffinés
de la vieille marque de
confiance

Redpath

Manufacturé par
The Canada Sugar Refining Co.

LIMITÉE.
MONTREAL.

Les Epiciers Prospères

trouvent profitable de
tenir uniquement le
Meilleur article quand
il s'agit de Produits
Alimentaires.

**Le Bœuf Fumé
Coupé en Tranches
de CLARK**

a une réputation éta-
blie, due à sa qualité
supérieure et on peut
s'y fier pour attirer la
clientèle.

trempe du papier buvard dans une solution aqueuse d'acide picrique au centième et on le laisse sécher; puis on l'imprègne de même d'une solution de carbonate de soude au dixième et on le met à sécher à nouveau, si on ne l'emploie pas de suite. Après dessiccation, il présente une couleur jaune d'or et se conserve parfaitement. Une bande de ce papier, suspendue dans un tube à essai ordinaire, bouché après introduction de 1 à 2 centimètres cubes d'un liquide contenant de l'acide cyanhydrique, prend peu à peu une coloration rouge orangé, puis rouge sous l'influence des vapeurs de ce corps. Avec 0 gr. 00005 d'acide cyanhydrique, la teinte est rouge orange après une douzaine d'heures; avec 0 gr. 00002, elle est déjà très sensible après vingt-quatre heures.

Pour appliquer la méthode aux haricots, on pulvérise quelques graines que l'on introduit dans un très petit ballon avec de l'eau, de façon à former une pâte liquide, et l'on suspend le papier à l'aide du bouchon. Avec 2 grammes de graines qui ne donnaient que 15 milligrammes d'acide cyanhydrique pour 100, la coloration s'est produite du jour au lendemain à la température ordinaire.

Il est donc facile, d'après le procédé de M. Guignard, de reconnaître si les haricots vendus sont des haricots dangereux, et il y a lieu en ce moment de se défier des graines exotiques, parce qu'il en reste un grand stock en Europe et l'on prétend même qu'après les avoir pulvérisées, on en a mélangé aux farines des autres graines.

Avis de Faillite

IN RE

THE ELECTRIC ENGINEERING CO.

Montréal, Faillite.

La vente à l'encan de l'actif suivant aura lieu à l'établissement des dits faillis, 85 rue des Inspecteurs, Montréal, jeudi le 26 avril prochain à 11 heures a. m.

LOT 1—Articles électriques.....	\$1,206.91
LOT 2—Matériel, petits outils.....	1,519.70
LGT 3—Outils à machines.....	1,379.50
LOT 4—Courroies.....	135.57
LOT 5—Arbre de couche, poulies, etc.....	139.00
LOT 6—Meubles et fixtures de bureau.....	285.00
LOT 7—Accessoires d'atelier, de machines, établis, tablettes, etc.....	533.67
LOT 8—101 actions privilégiées du stock cumulatif de la Allis-Chalmers-Bullock.....	10,100.00
LOT 9—50 actions du stock commun de la Allis-Chalmers-Bullock.....	5,000.00

Un dépôt de 10 p. c. sera requis sur adjudication. Les lots 1 à 7 seront offerts en bloc, et si aucune offre satisfaisante n'est faite, ils seront vendus en lots pour convenir aux acheteurs; on peut les voir à l'adresse susdite.

ARTHUR W. WILKS,
J. WILFRID MICHAUD,
Curateurs conjoints.

BUREAU DE WILKS & MICHAUD,
205 rue Saint-Jacques, Montréal.

18 avril 1906.

CHOCOLAT "Elite"
Non Suoré

DES EPICIERS
POUR TOUS LES

Besoins de la Cuisine
Tablettes de 1/4 lb

FABRIQUÉ PAR
JOHN P. MOTT & CO.,
HALIFAX, N. S.

J. A. TAYLOR, Agent, MONTREAL.

Poudre Rose KINOT

POUR FINS DE TOILETTE.

POUDRE ANTISEPTIQUE, parfaitement pure, pour tous les maux de la peau et surtout pour les échauffements aigus, transpiration excessive et nauséabonde des pieds, des sous-bras, des mains et de toutes les autres parties du corps; elle soulage immédiatement et supprime les mauvaises odeurs.

PRÉPARÉE PAR

La Compagnie Chimique Kinot

Distributeurs généraux.

LAPORTE, MARTIN & CIE.

MONTREAL. Limitée.

Pour cotations, voyez les prix courants dans ce journal.

CAFÉ MOCHA ET JAVA

"Prince of Wales."



"Prince of Wales" gagne du terrain chaque jour.—Le public sait quand il obtient le Café qu'il aime—du Café réellement délicieux.—Cela aide aussi le Marchand.

S. H. & A. S. EWING,

Etablis en 1845

Montreal Coffee & Spice Steam Mills,

53 et 55, rue Côté, Montréal.

Coin de la rue Lagachetière.

LA PRODUCTION DU THE EN CHINE

Pendant de longues années, la Chine est restée sans conteste le grand pays producteur de thé. Puis la concurrence est venue peu à peu, de la part d'autres contrées productrices, notamment de l'Inde anglaise, où la culture du thé a pris, au cours de ces dernières années, une grande extension. Alors que les quantités de thé exportées par la Chine étaient stationnaires, voire même en diminution, les chiffres d'exportation du thé dans les autres pays producteurs ne faisaient que grandir. On conçoit que, dans ces conditions, l'avance de la Chine devait bientôt disparaître: en 1904, en effet, elle cédait à l'Inde anglaise la première place comme pays exportateur du thé.

Le Bureau des statistiques au Département du Commerce et du Travail des Etats-Unis a donné, dans un récent rapport mensuel, les chiffres de la production et de la consommation du thé dans le monde. Le tableau suivant indique, pour les principales contrées productrices, les chiffres d'exportation relatifs aux huit dernières années:

Années	Inde angl.	Ceylan	Chine	Japon
	(En milliers de livres anglaises)			
1898	154,122	122,395	205,200	61,531
1899	159,806	129,662	217,467	65,044
1900	176,887	149,265	184,553	61,028
1901	192,113	144,276	154,400	61,149
1902	180,935	150,030	202,533	64,754
1903	183,030	149,227	223,733	71,047
1904	208,049	"	103,467	68,359
1905	212,762	"	"	"

On peut voir, d'après ce tableau que, jusqu'en 1904, la Chine était le pays qui exportait la plus grande quantité de thé, quoique ses exportations soient restées à peu près stationnaires durant ces sept dernières années, et qu'elles soient beaucoup inférieures à ce qu'elles étaient il y a une vingtaine d'années. Ainsi, dans la période 1884-1886, la quantité de thé exportée par la Chine était en moyenne de 282,000,000 de livres; dans la période 1901-1904, la moyenne n'était que de 193,000,000 de livres, en diminution d'environ 46 pour cent. Au contraire, dans les autres pays producteurs, l'exportation du thé n'a cessé de s'accroître au cours de ces dernières années. En ce qui concerne l'Inde anglaise, les exportations ont augmenté d'environ 250 pour cent depuis 1884; pour Ceylan, les exportations, qui atteignent maintenant 150,000,000 de livres, ne dépassaient pas 2,000,000 de livres en 1884.

Les quantités de thé provenant des pays autres que ceux mentionnés ci-dessus sont peu importantes.

Sur 600,000,000 de livres, montant approximatif des exportations totales de thé, environ la moitié est importée par l'Angleterre. La quantité totale de thé importée dans le Royaume-Uni s'est éle-

BOITES DE PAPETERIE

Contenant 24 Feuilles de Papier et 24 Enveloppes.

Boîte Chromos—Adelia.
Marguerite—Paysage—Graziella.
Séviigné, Papier Blanc et Papier Couleur.
Duchesse, Enveloppes et Papier format Empire.
Rolland—Earncliffe—Record.
Princess, format Billet.

En vente chez tous les marchands et fabriquées par:

La Compagnie J.-B. Rolland & Fils
6 à 14 rue St-Vincent, Montréal,

La Moulange CHAMPION

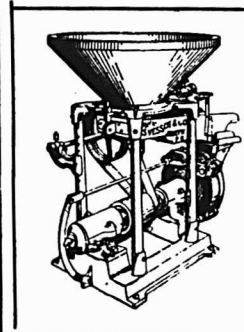

Est recommandée par un grand nombre de propriétaires de moulins pour moulinde rapidement et économiquement toute espèce de grains. Demandez le catalogue et les certificats. Mentionnez le PRIX COURANT.

S. VESSOT & CIE
JOLIETTE, P. Q.

A. RACINE & CIE

Marchandises Sèches

EN GROS

340-342, rue St-Paul,

MONTREAL

Bureau à Ottawa, 111 Rue Sparks

Bureau à Québec, 70 Rue St-Joseph

Manufacture Française de Conserves Alimentaires



34 VARIETES

Bœuf à la mode—
Saucisse aux Tomates—
Croustade garnie au lard et au saumon—
Civet de lièvre—
Pâté de Venaison—
Pâté de foie gras—
Langues de bœuf—
Galantine de

Volaille—Veau sauté Marengo—Poulet sauté aux petits pois, etc., etc.

(Voir la suite la semaine prochaine.)

JULES GAILDRAUD,
1101, 1103, 1103½ Rue St-Valler, - - - QUEBEC.

vée de 214,000,000 de livres en 1884 à 312,000,000 de livres en 1904, soit une augmentation de 46 pour cent. Durant cette même période, il y a eu tendance à une diminution des réexportations. Ces dernières, qui atteignaient 40,000,000 de livres en 1884, se sont abaissées à 31,000,000 de livres en 1885; elles ont été de 32,000,000 de livres en 1889.

En 1900, elles se sont toutefois relevées à 43,000,000 de livres, et les chiffres de 1904 montrent que cette augmentation s'est maintenue. Les réexportations britanniques actuelles de thé de l'Inde et de Ceylan ne sont pas considérables proportionnellement aux quantités qui sont importées de ces pays. Sur le total de 42,000,000 de livres réexportées en 1904, il y a eu 12,000,000 de livres de thé chinois, 13,000,000 de livres de thé indien, 14,000,000 de livres de thé de Ceylan et 2,700,000 livres de thé d'autres provenances.

En 1903, la consommation du thé par tête d'habitant dans les principaux pays européens et aux Etats-Unis a été la suivante: Royaume-Uni, 6.03 livres; Empire russe, 0.95 livre; Allemagne, 0.12 livre; Hollande, 1.59 livre; France, 0.06 livre; Etats-Unis, 1.34 livre.

LA PECHE DES PERLES DANS LA MER ROUGE

Le "Bulletin agricole de la Colonie Erythrée nous fournit des détails intéressants sur la pêche et le commerce de la nacre et des perles dans la mer Rouge.

L'archipel des Dahallah est le centre le plus florissant de la pêche; les bancs qui ont une profondeur variant entre 3 et 46 verges, ont une extension considérable et une productivité très grande: chaque année 400 tonnes de nacre arrivent à Massaouah; ce qui représente presque toute la production de la mer Rouge.

Les huîtres que l'on recueille sont de deux espèces, l'huître perlière et celle qui produit la nacre; cette dernière n'est pas très productive, mais les perles qu'elle donne sont les plus recherchées.

Une flotille de bateaux du port de Massaouah, ainsi que de nombreux bateaux de la côte arabe, se réunissent annuellement pour se livrer à l'exploitation de cette pêche.

Le plus grand contingent du produit de cette pêche, naturellement, afflue à Massaouah, où les pêcheurs sont payés en monnaie, ou en argent en thalers, ce qui n'a pas lieu sur les marchés de la côte asiatique, où les pêcheurs reçoivent des marchandises en échange.

La pêche s'effectue deux fois par an, une fois le jour et une fois la nuit, en aucune façon, comme on le prétend, à la reproduction des perles; car la production de la mer

The Archambault Oyster Co.
194 1/2 Rue St-Charles Borromée.
MONTREAL.

TEL. BELL EST 1765,
TEL. MARCHANDS 365,

La maison la plus importante du continent dans le commerce des Huîtres.

Réputée pour sa courtoisie envers la clientèle et sa promptitude de ses livraisons.

Téléphone Bell Main 3109

DION & CIE,

604 Rue St-Paul, Montréal

MARCHANDS DE

Beurre, Fromage, Œufs

Et autres Produits de la Ferme.

Négociants en toute espèce de Fournitures de Beurreries et Fromageries.

RÉFÉRENCES:
BANQUE DES MARCHANDS DU CANADA

TEL. BELL, JOUR : TEL. BELL, SOIR :
MAIN 4619 EST 2597

La Cie de Laiterie St-Laurent

10, PLACE D'YOUVILLE, MONTREAL.

Machineries et fournitures complètes pour
beurreries et fromageries.
Centrifuges, Pasteurisateurs, Réfrigé-
rateurs, Acidimètres, etc.
Consignataires et agents de manufacturiers.
Envoi de catalogues sur demande.

TOUTES SORTES DE FOURNITURES
POUR LAITIERS.

Rouge est quelque chose de surprenant.

Généralement, la perle blanche qui provient de l'huître à nacre, et dont la production est assez limitée, est expédiée en Europe, ou bien les indigènes la transportent à Gedda, d'où elle est envoyée en Occident.

La perle jaunâtre est achetée ordinairement par les Banians qui l'envoient à Bombay, où elle est tenue en grand honneur.

A Massaouah, la Société Perlière Italienne est la principale maison de commerce de ce précieux article; il y a aussi de riches négociants indigènes, comme les Nahavi et les Ncherai, qui accaparent les perles, et, à l'époque de la pêche, beaucoup de représentants de maisons françaises et arméniennes viennent faire leurs achats.

On ne peut établir qu'une statistique approximative sur la production de la perle; il vaut mieux, pour éviter des erreurs, tenir compte du commerce annuel qui se fait à Massaouah et qui se monte à un million de francs.

Pour la nacre, au contraire, on peut établir la statistique avec la plus grande exactitude.

Ce produit, à peine recueilli sur le lieu de la pêche, est transporté à Massaouah, où il est vendu aux enchères publiques.

La douane prend le 3 p. c. sur la valeur de la marchandise.

La quantité moyenne de nacre qui afflue chaque année à Massaouah se monte à 420 tonnes, pour une valeur d'environ \$130,000.

La nacre est exportée principalement à Vienne, en Italie, à Londres, Bombay et New-York.

Il vaut son pesant d'Or

POUR LES
Hommes d'Affaires,
Notre Célèbre

"Guide d'Affaires"

Le Guide le plus utile et le plus complet.
Pour toutes les questions d'affaires, qui ait jamais été édité.

Satisfaction Garantie.
sinon **Argent remboursé promptement.**

UNE MINE D'OR contenant les renseignements les plus précieux.
Rien de peu de valeur là-dedans, sauf le **PRIX.**

Près de 500 pages.

Relié en cuir d'une manière durable—seulement \$2.00

The J. L. NICHOLS CO., Limited.
TORONTO CANADA.

PRODUCTION MONDIALE DU PAPIER

Selon la statistique la plus récente, il existait, en 1904, dans le monde entier, 2,780 fabriques de papier avec un total de 4,189 machines continues et 1,586 cuves, avec une production totale de 46 millions de quintaux métriques (1) évaluée à \$400,000,000. Le capital engagé dans cette industrie se monte au moins à un milliard.

A la tête de tous les pays producteurs sont les Etats-Unis avec une production annuelle de 13 millions et demi de quintaux et une consommation annuelle de 38 livres et demie de papier par habitant.

Ensuite vient l'Allemagne avec une production de 8 millions 1-2 de quintaux, une importation de 69,000 quintaux, une exportation de 1,037,000 quintaux et une consommation annuelle par habitant de 30 livres.

Après viennent: l'Angleterre avec une production de 5 millions, importation de 3 millions, exportation de plus d'un million et une consommation de 36 1-2 lbs.

La France: production 4 millions, importation 85,000 quintaux, exportation 266,000 quintaux; consommation 20 1-2 livres.

L'Autriche: production 3 millions, im-

(1) Le quintal métrique vaut 220,46 livres avoir du poids.

portation 40,000 quintaux, exportation 555,000 quintaux; consommation, 19 lbs

L'Italie: production 2,5 millions, importation 45,000 quintaux, exportation 15,100 quintaux; consommation 1.54 lbs

Sur la Russie, l'Espagne et la Scandinavie, les données manquent.

La Société la plus considérable des Etats-Unis, pour la fabrication du papier est l'International Paper Co. de New-York, qui possède dans l'Etat du Maine 12 fabriques avec 36 machines continues, dans l'Etat de Massachusset, 3 fabriques avec 6 machines, dans l'Etat de New-York, 14 fabriques avec 43 machines, dans l'Etat de Vermont, 2 fabriques avec 11 machines. Cette Société possède donc presque le même nombre de machines continues que l'Espagne et les Pays-Bas mis ensemble; elle produit annuellement 49,500 wagons de papier, d'imprimerie en grande partie, 17,000 wagons de cellulose et 48,000 wagons de pâte de bois, quantités plus considérables que celles de l'Autriche-Hongrie ou que celles de l'Italie, et presque égales à celles plus considérables de toute l'Angleterre.

Le capital engagé dans cette Société dépasse 55 millions et le capital roulant est de 62 millions de dollars.

L'établissement le plus grand du monde entier est présentement la fabrique Great Northern Paper C. Milwaukee qui

possède machines continues, chacune de la largeur utile de 144 pouces et marchant avec une vitesse de 492 pieds à la minute; la production est de 750,000 quintaux métriques de papier d'imprimerie à l'année.

Un établissement plus important encore doit être créé très prochainement à Newfoundland, capable de produire annuellement 2 millions de quintaux métriques de papier: dans le voisinage de cet établissement se trouvent de riches et fertiles régions boisées.

En comparaison de ces gigantesques établissements, nos fabriques d'Europe, même les plus vastes et les plus importantes, paraissent bien peu de chose.

Personnel

—M. Wm. H. Dunn est parti de Montréal le 16 avril, pour un voyage de deux semaines, pendant lequel il visitera les principales villes de l'Ontario. En revenant à Montréal, M. Dunn passera par New-York.

La Royal Distillery Co., de Hamilton, Ont., a confié à M. Amédée Lesieur, autrefois de la maison Hudon, Hébert & Cie, Ltée, la représentation de ses intérêts à Montréal et dans la province de Québec.

La Royal Distillery aurait difficilement trouvé un agent plus compétent que M. Amédée Lesieur, qui a ouvert son bureau dans la bâtisse de "La Presse", chambre 12.

MEUBLES

A PRIX MOYENS
ET A BAS PRIX

EN GROS

Chaises et Berceuses, Somniers en Broche Tissée,
Oreillers, Matelas, Etc.

Pour le Commerce Domestique et pour l'Exportation.

Nous invitons tout particulièrement MM. les Marchands de la campagne à venir visiter notre établissement.

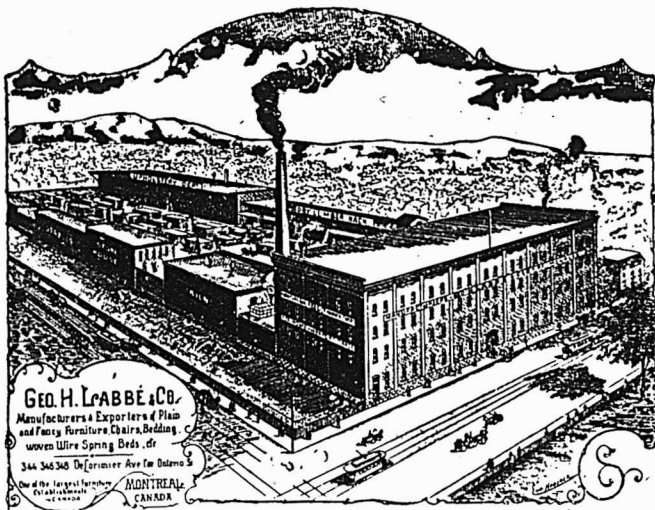

Geo. H. Labbé & Co.
Manufacturers & Exporters of Piano
and Fancy Furniture, Chairs, Bedding,
Woven Wire Springs, Beds, etc.
344-346-348 Delorimier Ave. (ex Ontario St.)
One of the largest furniture
establishments
in Canada
MONTREAL
CANADA

Geo. H. Labbé & Co., Manufacturiers,
348, AVENUE DELORIMIER, MONTREAL.

Angle de la rue Ontario.

Nouveau Filtre "Harris"

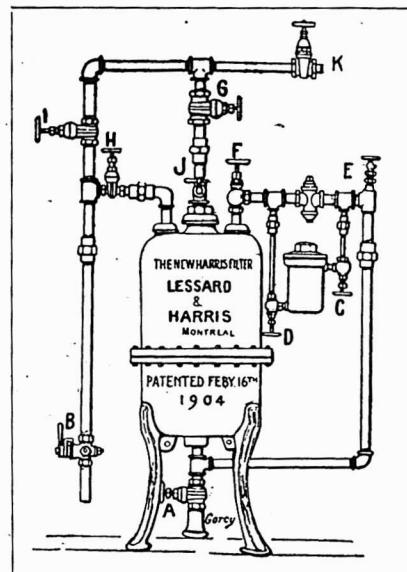

Eau Pure pour Tous
— Avec le nouveau Filtre "Harris" se reliant au conduit principal — s'ajustant en quelques heures — simple, rapide, économique — entraînant directement à l'égoût toutes les impuretés de l'eau.

Adopté dans maints établissements publics et privés.

Demandez nos prix et notre catalogue.

The J. W. Harris Co., Ltd.

7 RUE STE-ELISABETH,

MONTREAL.

LA CONSOMMATION DU SUCRE

La production mondiale

Voici d'après M. F.-O. Licht, de Magdebourg, la consommation du sucre pendant les cinq premiers mois de la campagne en cours, dans les principaux pays d'Europe et aux Etats-Unis, comparative-ment à celle, même période, des deux campagnes précédentes.

M. F.-O. Licht vient de donner dans sa dernière circulaire hebdomadaire, le tableau suivant de la consommation annuelle du sucre brut, exprimée en kilos [1] par tête d'habitant dans les principaux pays, en le faisant précéder du chiffre de la population pour chacun d'eux:

	1905	1904-05	1903-04
Population			
Allemagne.....	60,131,000	14.95	19.51
Autriche.....	48,592,000	9.41	10.57
France.....	39,102,000	15.61	20.11
Russie.....	110,000,000	8.85	7.78
Hollande.....	5,546,000	16.18	17.18
Belgique.....	6,985,000	11.64	15.54
Danemark.....	2,585,000	27.50	29.32
Norvège.....	7,514,000	19.36	20.22
Italie.....	33,218,000	3.30	3.61
Roumanie.....	6,292,000	3.36	3.30
Espagne.....	19,100,000	5.48	5.15
Portugal et Ma- dère.....	5,574,000	6.66	6.64
Royaume-Uni..	43,307,000	36.90	40.43
Bulgarie.....	3,753,000	2.96	3.14
Grèce.....	2,490,000	3.74	4.40
Serbie.....	2,624,000	2.49	3.19
Turquie.....	24,640,000	3.87	3.91
Suisse.....	3,450,000	20.02	20.72
<hr/>			
Total en moy... 424,903,000	12.67	14.04	
Etats Unis.....	80,372,000	32.94	34.21

Total en moy... 505,275,000 15.90 17.21

Nous avons déjà publié les diverses estimations de la production européenne du sucre faites, soit par nos confrères, soit par l'Association internationale de statistique sucrière. Voici celle faite en

[1] Le kilo vaut 2,204.6 livres.

dernier lieu par M. F.-O. Licht, concernant la production du sucre de canne:

	1905-06	1904-05	1903-04
	Ton. (2)	Ton. (2)	Ton. (2)
Cuba.....	1,450,000	941,068	1,177,096
Porto-Rico..	175,000	131,000	77,376
Trinité.....	40,000	28,226	39,191
Barbades...	45,000	38,158	53,727
Martinique..	30,000	33,697	27,034
Guadeloupe..	35,000	29,431	41,689
Demerara...	110,000	92,655	109,941
Bésil.....	210,000	190,000	190,000
Java.....	1,000,000	1,053,716	1,049,274
Philippines..	135,000	112,110	70,591
Maurice....	175,000	138,426	194,583
Réunion.....	30,000	23,686	41,117
Jamaïque....	20,000	17,000	9,320
Petites An- tilles.....	90,000	80,060	80,000
Etats-Unis..	600,000	556,722	435,135
Pérou.....	100,000	100,000	100,000
Egypte.....	65,000	65,000	70,000
Iles Sand- wich.....	410,000	426,248	407,991
<hr/>			
Total.....	4,730,000	4,058,143	4,174,065

[2] La tonne vaut 2,204.6 livres.

MM. Mathewson's Sons, négociants en épicerie, 202, rue McGill, Montréal, viennent de modifier complètement leurs entrepôts qui ont maintenant 7 étages et sont à l'épreuve du feu. Aucune dépense n'a été épargnée dans l'agrandissement des entrepôts, agrandissement devenu nécessaire, par suite d'une augmentation considérable des affaires.

Nous sommes heureux de féliciter cette maison de son esprit d'entreprise, car bien que la plus ancienne dans le commerce d'épicerie de gros, elle n'en est pas moins absolument moderne sous le rapport des méthodes de commerce.

SI vous APPROUVEZ

la ligne de conduite du " PRIX COURANT ", abonnez-vous.

Faites-le connaître à vos amis, amenez-les à s'abonner.

Parlez-en à vos fournisseurs afin qu'ils se rendent compte de l'efficacité de sa publicité.

VOTRE AMEUBLEMENT DE BUREAU



Rend votre bureau attrayant. Vous n'avez pas besoin d'un ameublement dispendieux; mais que ce que vous avez soit de bon goût et attrayant. Nous nous ferons un plaisir de vous suggérer des idées ou de vous envoyer un de nos représentants.

CANADA CABINET COMPANY, Ltd,
231, rue Notre-Dame, Ouest, - MONTREAL.

Téléphone Main 4825.

ERNEST C. COLE, Gérant.

UNE FEMME NOUVELLE

Voilà ce qu'est toute femme après une tasse chaude de

THE *Blue Ribbon*

ODORANT

Il chasse au loin le sentiment pénible de fatigue et la remplit d'une vie nouvelle. Si Délicieux Aussi.

Un seul meilleur, c'est BLUE RIBBON

FARINE, GRAINS ET PROVISIONS

Nous demandons à correspondre avec

VENDEURS
ET
ACHETEURS

de Farine, Grains et Provisions.

ECRIVEZ-NOUS

M. T. Tanguay & Co.
55 RUE ST-PAUL, - QUEBEC



COLD STORAGE

Circulation d'air froid et sec, Ventilation parfaite. Température appropriée à la nature des produits à conserver.

Conservation, d'après les méthodes scientifiques les plus approuvées, de

Beurre, Fromage, Œufs, Fruits.

Coin des rues des Sœurs Grises et William, Montréal.

M. GOULD, GÉRANT.

PRIX COURANTS.

Dans la liste qui suit, sont comprises uniquement les marques spéciales de marchandises dont les maisons, indiquées en caractères noirs, ont l'agence ou la représentation directe au Canada, ou que ces maisons manufacturent elles-mêmes. Les prix indiqués le sont d'après les derniers renseignements fournis par les agents, représentants ou manufacturiers eux-mêmes.

AMERICAN PURE FOOD CO.
Montreal



Empois Japonais
La Cse

1 Caisse 5 Doz. \$5.00
5 Caisnes. 5 Doz.
(fret payé)..... 4.85

Poudre à Pâte
"King" La doz

16 oz. Cse 2 Doz. \$2.40
8 oz. Cse 4 Doz. 1.50
4 oz. Cse 1 Doz. 0.90
(par 5 caisses, fret payé)

Corn Starch
"Royalty" La doz

12 oz. Cse 4 Doz. \$0.50
(par 10 caisses, fret payé)

Borax "Queen" La doz.
4 oz. Caisse 4 doz. \$0.40
8 oz. Caisse 4 doz. 0.50
[Par 7 caisses, fret payé].

THE AMERICAN TOBACCO CO.

Cigarettes	MONTREAL	Le 1000
Richmond Straight Cut...		12.00
Sweet Caporal.....		8.50
Athlete.....		8.50
Old Judge.....		8.50
New Light [tout tabac]..		8.50
Sub-Rosa Cigarros [tout tabac]..		8.50
Derby.....		6.55
Old Gold.....		6.30
Prince.....		5.75

Sweet Sixteen.....	5.75
Dardanelles ordinaires	12.25
Dardanelles, bouts en liège ou en argent.....	12.50
Mogul Magnum, bouts en papier.	16.00
Murad [turques] bouts en papier.	12.00
Moguls, bouts en papier ou en liège.	12.00
Yildiz [turques]..	15.00
Yildiz Magnums, bouts en papier, en liège ou en or.....	20.00

Tabacs à cigarettes	la lb
Puritan et B C No 1 .. 1/12s..	1.00
Sweet Caporal. 1/13s..	1.15
Tabac coupés	la lb
Old Chum.. .. . 10s..	0.85
Puritan.. .. . 11s..	0.85
Lord Stanley, btes 1/2 lb..	1.05
Meerschaum.. .. . 10s..	0.82
Athlete Mixture, btes 1/2 et 1/4 lb..	1.35
Old Gold.. .. . 12s..	0.95
Seal of North Carolina. .. 12s..	0.95
Duke's Mixture.....	0.82
Virginity.....	1.25
Old Virginia, pqts 1/2 et 1 lb....	0.72

WALTER BAKER & CO., LTD, maison fondée en 1780, 45 des plus hautes récompenses en Europe et en Amérique.

	Par lb.
Chocolat, Prime No. 1, bte 12 lbs	\$0 38
Chocolat à la Vanille, bte. de 6 lbs	0 47
German Sweet, boîte de 6 lbs	0 27
Breakfast Cocoa, bte de 1/2, 1 et 5 lbs.	0 43

Cracked Cocoa, bte de 1/2 lb. bte de 12 lbs	0 35
Chocolat sucré, Caracas, boîte de 6 lbs.	0 87
Caracas Tablets, 100 paquets, 5 noués ensemble, par boîte ..	3 00
Chocolat Soluble (Soda chaud ou froid) boîtes de 1 lb.	0 42
Gaufrettes Chocolat Vanille, 48 par boîte, la boîte	1 56

Les cotations ci-dessus sont F. O. B., Montréal.

BORDEN'S CONDENSED MILK CO.

Wm. H. Dunn, Agent, Montréal



Lait Condensé.	La cse	La doz
Marque "Eagle" (4 doz.)...	6.00	150
Marque "Gold Seal" (4 doz.)	5.00	1.25
Marque "Challenge" (4 doz.)	4.00	1.10
Crème Condensée.		
Marque "Peerless".....	4.75	1.20

Souvenez-vous qu'il y a un Certificat dans chaque boîte de

Levure Jersey Cream,

et que dix de ces certificats vous procureront une boîte GRATUITE chez tout épiciier de gros du Canada,—

Levure Jersey Cream,

la meilleure au monde.

J. A. TAYLOR

Agent, Montréal.

THE ST. LAWRENCE SUGAR REFINING CO. LIMITED
MONTREAL

Fabricant des qualités les plus choisies de....

Sucres Raffinés

JAUNES EFFLORESCENTS,
(BLOOMY YELLOWS)

CAFE NOIR,
(BRIGHT COFFEE SUGARS)

PHENIX, GRANULES

(Qualité suivant le granulé)

"EXTRA STANDARD"

Les meilleurs sur le Marché

BRODIE & HARVIE

MONTREAL

Farines préparées de Brodie		la doz
Red X X X	pqts de 6 lbs.	2.70
Red X X X	pqts de 3 lbs.	1.40
Superb	pqts de 6 lbs.	2.50
Superb	pqts de 3 lbs.	1.30
Crescent	pqts de 6 lbs.	2.30
Crescent	pqts de 3 lbs.	1.20

D. C. BROUSSEAU & CIE

MONTREAL

Cognac F. Geoffroy & Fils		La cse
Une étoile	12 qts	9.00
"	24 pts	10.00
"	24 flasks	10.00
"	48	11.00
V. O. P.	12 qts	12.50
V. S. O. P.	12 qts	16.00
Cognac Ve Darvilly & Cie		
12 Quarts	\$7.25	24 Pints
24 flasks		8.25
48 flasks ou 48 1/2 pts		9.25

L. CHAPUT FILS & CIE,

MONTREAL

Champagne Louis Roederer.		La cse
Grand Vin sec.	qts	28.00
Grand Vin sec.	pts	30.00
Vin Extra sec.	qts	28.00
Vin Extra sec.	pts	30.00
Brut spécial Cuvée.	qts	30.00
Brut spécial Cuvée.	pts	32.00
Champagne Duc de Montlouis.		La cse
Cuvée Réservee.	qts	10.00
Cuvée Réservee.	pts	11.00
Carte Noire.	qts	12.50
Carte Noire.	pts	13.50
Carte D'or.	qts	14.00
Carte D'or.	pts	15.00

Cognac Boulestin & Cie.

		La cse
		1 cse 5 cses
*	qts	12.00 11.75

*	pts	13.00 12.75
*	24 flasks	13.00 12.75
***	qts	15.00 14.75
V. S. O. P.	qts	20.00 19.50
V. V. S. O. P.	qts	28.00 27.50

Cognac Dervos & Cie.

		La cse
		1 cse 5 cses
*	qts	8.00 7.75
*	pts	9.00 8.75
*	flasks	9.00 8.75

Cognac M. Durand & Cie.

		La cse
		1 cse 5 cses
***	qts	6.50 6.25
***	pts	6.50 6.25
16 flasks.		6.50 6.25
24 flasks.		6.00 5.75
32 flasks.		6.75 6.50
48 flasks.		7.00 6.75
*** 1/4 bouteilles.		7.00 6.75

Cognac Gonzales, Staub & Cie.

		La cse
		1 cse 5 cses
Quarts.		9.00
Pints		10.00
24 flasks		10.00
48 flasks		10.00
*	qts	11.50
***	qts	14.00
V. S. O.	qts	16.50
V. S. O. P.	qts	18.25

Cognac V. Pinot & Cie.

		La cse
		1 cse 5 cses
***	qts	6.00 5.75
***	pts	7.00 6.75
16 flasks		7.00 6.75
24 flasks.		6.75 6.50
32 flasks		7.25 7.00
48 flasks.		7.50 7.25
*** 1/4 bouteille.		7.50 7.25
V. O.	qts	7.00 6.75
V. O.	pts	8.00 7.75

Rhuma.

		La cse
		1 cse 5 cses
Lion	qts.	8.00 7.75
Lion	pts	9.50 9.25
Royal	qts.	11.00 10.75
Saint-Marc	qts.	9.50 9.25
Tom & Topsy.	qts.	7.50 7.25
Tom & Topsy.	pts.	8.50 8.25
Sambo	qts	7.25 7.00
Sambo	pts	8.25 8.00
Sambo, 1/4 bouteilles.		9.25

Thé Noir "Abellie".

		La lb.
"Paquets 1 lb et 1/2 lb.		
"Bee" ***		25
Caisnes de 40 lbs, fret payé en quantités de 100 lbs ou plus. Escompte 10% extra en lots de 5 cses et plus.		

Thé Noir Ceylan "Owl"

		La lb.
No 5. 1 lb. 30 lbs. par pqt.		20c
No 5. 1/2 lb. 30 lbs par pqt.		21c
No 10. 1 lb et 1/2 lb. 30 lbs par cse		25c
No 15. 1 lb et 1/2 lb. 30 lbs par cse		32c
No 30. 1 lb et 1/2 lb. 30 lbs par cse		40c

Thé Vert Ceylan "Owl"

		La lb.
No 5. 1 lb. 30 lbs par cse.		20c
No 5. 1/2 lb. 30 lbs par cse.		21c
No 10, 1 et 1/2 lb. 30 lbs par cse.		22c
Thé Mélangé "Owl"		La lb.
No 5. 1 lb et 1/2 lb. par cse		21c

Vin Tonique Dubonnet.

		La cse
		1 cse 5 cses
12 litres.		12.00 11.50

Whisky écossais J. Ainslie & Co.

		La cse
		1 cse 5 cses
Ogilvie	qts	7.00 6.75
Ogilvie	24 flasks	7.75 7.50
Ogilvie	Imp. qts.	9.50
Ainslie	Yellow label	9.00
Ainslie	Ord. flask	10.25
Ainslie	Imp. qts	13.50
Ainslie	White label	9.75
Ainslie	Special	10.50



VOS CLIENTS apprécieront un savon pur et dur. Recommandez **SURPRISE** comme la sorte de savon à essayer pour la meilleure valeur.

Manufacturé par

THE ST. CROIX SOAP MFG. CO.

ST. STEPHEN. N. B.

45 Rue Bleury, MONTREAL.

Succursales: —Montréal, Toronto, Winnipeg, Vancouver
ndes Occidentales, Terre-neuve.

Etes-vous sur un Terrain Sûr ?

Il ne convient pas de vendre toutes les Confitures et Gelées qui sont sur le marché.

Si vous vendez une certaine ligne de marchandises "composées" non étiquetées telles, vous pouvez être arrêté, quand bien même votre client aurait demandé cette marque particulière.

Ce que vous devriez faire, c'est de dire simplement à vos clients qu'il est dangereux pour eux de manger des Confitures, Gelées, etc., non étiquetées Pures, et qu'il est dangereux pour vous d'en vendre.

Vous verrez que vos clients prendront chaque fois la **Marque E.D.S.**

Agents pour mes Confitures, Gelées, etc. : W. G. Patrick & Co., 29 rue Melinda, Toronto, Wm. H. Dunn, agent pour Montréal et la Province de Québec; Mason & Hickey, 108 Princess St., Winnipeg, agents pour Winnipeg et le Nord-Ouest; W. A. Simonds, agent pour St-Jean, N. B.; A & W Smith, agents pour Halifax, N. E.

E. D. SMITH'S

FRUIT FARMS,

WINONA,

ONT.

Ainslie... Extra-Special	12.50
Ainslie . Clynelish [smoky]	13.00
Big Ben....	11.00	10.75

WILLIAM CLARK

Conserves	MONTRÉAL	La doz
Compressed Corned Beef.	1s	1.40
Compressed Corned Beef	2s	2.50
Compressed Corned Beef...	6s	7.50
Compressed Corned Beef	14s	17.50
Ready Lunch Beef...	1s \$1.40	2s 2.50
Geneva Sausage...	1s 1.70	2s 3.00
Cambridge Sausage...	1s 1.45	2s 2.65
English Brawn...	1s 1.40	2s 2.50
Boneless Pigs Feet.	1s 1.40	2s 2.50
Sliced Smoked Beef.	1s 1.35	1s 2.40
Roast Beef...	1s 1.40	2s 2.50
Pork and Beans avec sauce.	1s	0.50
Pork and Beans avec sauce.	2s	0.78
Pork and Beans avec sauce.	3s	1.00
Pork and Beans Plain...	1s	0.45
Pork and Beans Plain...	2s	0.73
Pork and Beans Plain...	3s	0.89
Pork and Beans, sauce Child.	1s	0.50
Pork and Beans, sauce Child.	3s	1.00
Wild Duck, Partridge, Chicken, Veal and Ham patés.	1/4s	1.10
Ox Tongue [whole]	1 1/2s	6.50
Ox Tongue [whole]	2s	7.00
Ox Tongue [whole]	2 1/2s	7.50
Lunch Tongue	1s 2.75	2s 5.50
Imperial Plum Pudding		1.00
Potted Meats	La doz.	
Ham, Game, Hare, Chicken, Turkey, Wild Duck, Tongue, Beef	1/4s 0.50	
Chicken, Ham and Tongue	1/4s 1.00	
Soupes	La doz	
Mulligatawny, Chicken Oxtail, Kidney, Tomato, Vegetable Julienne, Mock Turtle, Consommé, Pea, Bean, Purée, pints	1.00	

Mince Meat	Ditto quarts	2.00
[Tins fermées hermétiquement.]	La doz.	
1s 90c. 2s \$1.95 3s 2.90 4s 3.90 5s 4.90		

F. COURSOL, Montréal

La Peptonine	la doz.	2.40
--------------	---------	------

THE COWAN CHOCOLATE CO.

Cacaos. TORONTO & MONTREAL	La doz
Hygiénique, tins 1/2 lb.	2.00
Perfection, tins 5 lbs.	0.50
Perfection, tins 1/2 lb.	2.40
Essence de cacao sucré, tins 1/2 lb.	1.80
Imperial Dutch	1/2 lb. 0.90
Chocolate powder, boîtes de 10,	La lb.
20, 30 lbs.	0.25
Cacao Soluble, boîtes 10, 20, 30 lbs.	20
Cocoa Nibs	35
Cocoa Shells	05
Chocolat	La lb.
Diamond	1/4 et 1/2 lb. 25
Diamond	8s 28
French Diamond	6s 22
Queen's Dessert	1/4 et 1/2 lb. 40
Queen's Dessert	6s 42
Parisien, morceau à	5c 30
Royal Navy	1/4 et 1/2 lb. 80
Caracas pur	1/4 et 1/2 lb. 40
Perfection	1/4 et 1/2 lb. 30
Rock sucré	30
Au lait, cartons 6 doz.	la doz. 45
Au lait, boîtes 3 et 6 doz.	la doz. 85
Bâtons à 1c	la gr. 1.00
Confections Cowan	La doz.
Cream Bars	gds 6 à la boîte. 2.25
Cream Bars	pts 6 à la boîte. 1.35
Chocolat au Lait 7° 3 et 6 doz.,	la doz. 0.85
Chocolat au Lait Palettes de 5 c.,	la doz. 0.45
Chocolat au Lait, Paquets de 5 c.,	la doz. 0.45
Croquettes au Lait, boîtes 3 doz.	0.90

Médailles au Lait, boîtes 3 doz.	2.25
Médailles au Lait, Paquets.	0.45

DEMERS, FLETCHER & CIE

MONTRÉAL

Champagne A. J. Lecluse	qts. pts.
Carte Blanche	11.50 13.50
Carte d'Or	16.00 18.00
Cognac B. Vert & Cie.	La Cse.
Special Dark	qts. 9.00
Special Pale	qts. 9.00
★	qts. 11.00
V. O.	qts. 18.00
V. S. O. P. fine Champagne	qts. 24.00
Eaux:—Bassin de Vichy	La cse
Source du Chalet	50 btles. 8.00
Soda Vichy	100 btles. 8.50
Liqueurs fines:—Gust. Picou	La Cse
Luqueur du Couvent, Verte—litres.	15.00
Luqueur du Couvent, Jaune—litres.	11.00
Picoutine	15.00
Curaçao Blanc et Rouge	10.00
Crème de Cacao	12.00
Kummel Cristallisé	9.50
French Cocktail	10.00
Anisette Amsterdam	10.00
Maraschino	10.00
Crème de Menthe	12.00
Cherry Brandy	10.00
Grenadine	7.50
Mandarin Extra Pure	7.50
Rhum — L. Jusselain	La cse
Rhum Vierge	qts. 12.00
Vin Beaujolais—M. Desalles	qts. pts
Moulin à Vent	8.00 9.00
Vin Bourgogne—C. Charton & Fils.	qts. pts.
Pommard	8.00 9.00
Chambertin	9.50 10.50
Nuits	8.50 9.50
Pommard Mousseux	8.00 9.00
Vin Tonique	
Royal Muscat	8.00

CHARLES F. CLARK, PRESIDENT.

ETABLIE EN 1849

L'AGENCE MERCANTILE BRADSTREET

THE BRADSTREET CO., Propriétaires.

Bureau Exécutif: 346 et 348, BROADWAY, NEW-YORK.

Succursales dans les principales villes des Etats-Unis et du Canada, du continent Européen, en Australie et à Londres, Ang.

La Compagnie Bradstreet est la plus ancienne et, financièrement la plus forte organisation en son genre—travaillant dans un seul intérêt et sous une direction unique—avec des ramifications plus étendues, avec plus de capital engagé dans son entreprise et une dépense d'argent plus considérable pour l'obtention et la dissémination d'informations qu'aucune institution similaire au monde.

DOMINION OF CANADA

HALIFAX, N.S. Metropole Bldg, 191 Hollis
 HAMILTON, Ont. 39 James St., South
 LONDON, Ont. 365 Richmond
 MONTREAL, Que. Batisse Banque Imperiale
 OTTAWA, Ont. Cor. Bank & Sparks

WINNIPEG, Man. 65 Main & McDermott
 QUEBEC, Qué. Richelleu Bld. 46 Dalhousie
 ST. JOHN, N.B. 74 Prince William
 TORONTO, Ont. McKinnon Bldg. Jordan & MeJinda
 VANCOUVER, B.C. Cor. Hasting West & Gamble

BUREAU DE MONTREAL: BATISSE DE LA BANQUE IMPERIALE, 284 Rue ST-JACQUES,

JOHN A. FULTON, Superintendent.

DEMANDEZ LE SAINDOUX PUR

— D'ARMOUR —

MARQUE SHIELD

En vente chez tous les Marchands de Gros.

D. RATTRAY & SONS,

AGENTS GENERAUX

QUEBEC

MONTREAL

OTTAWA

Liqueur Advocaat — Van Dijk . . .10.00
 Quinquina des Princes10.50
 Whiskey Ecossais—P. McDonald & Co.
 Lord of Isles—Special qts . la cse 9.50
 Lord of Isles—Extra Sp. qts. la cse 10.50
 Lord of Isles—Sp. Liqueur . la cse 11.50
 Lord of Isles—Extra Sp. Liq. la cse 13.50

J. M. DOUGLAS & CO.
 MONTREAL

Bleus à laver. La lb.



"Blueol", boîtes
 10 lbs, 50 pqts
 de 4 carrés. 15c.
 "Sapphire,"
 boîtes de 14 lbs,
 pqts de 1/2 de lb,
 12 1/2c,
 "Union," boîtes
 de 14 lbs, pqts
 de 1/2 et 1 lb, 10c.

THE DUNCAN CO.

Caisse de 60 bar-
 res. 2.40
 Cse de 100 bar-
 res. 4.00

Prix par quan-
 tités sur demande



The EDWARDSBURG STARCH CO. Ltd
 MONTREAL

Empois de buanderie La lb
 No 1 Blanc ou Bleu, cartons 4 lbs.. 05 1/2
 No 1 Blanc ou Bleu, cartons 3 lbs.. 05 1/2
 No 1 Blanc, barils et petits barils.. 05

Canada Laundry 05
 Silver Gloss, btes à coulisses, 6 lbs.. 07 1/2
 Silver Gloss. . . . canistres de 6 lbs. 07 1/2
 Kegs Silver Gloss gros crystal . . 06 1/2
 Edwardsburg's Silver Gloss, paquets
 chromos de 1 lb 07 1/2
 Benson's Satin. . . cartons de 1 lb. 07 1/2
 Canada White Gloss, pqts de 1 lb.. 5 1/2
 Benson's Enamel, par boîte \$1.25 et 2.50

Empois de cuisine
 Benison's Celebrated prepared Corn,
 Boîtes de 20 et 40 lbs. 07
 Canada Pure Corn Starch, boîtes de
 20 et 40 lbs. 05 1/2

Empois de riz "Edwardsburg"
 No 1 blanc, cartons de 1 lb. 10
 No 1 blanc ou bleu, morceaux,
 boîtes de. 4 lbs 08 1/2
 Sirop fin de table "Edwardsburg".

Quarts. la lb. 03 1/2
 1/2 Quarts. la lb. 03 1/2
 1/4 Quarts. la lb. 03
 Seaux de 38 1/2 lbs. le seau. 1.80
 Seaux de 25 lbs. le seau. 0.90

La cse
 Canistres de 2 lbs. 2 doz à la cse. 1.90
 Canistres de 5 lbs. 1 doz à la cse. 2.85
 Canistres de 10 lbs. 1/2 doz à la cse. 2.25
 Canistres de 20 lbs. 1/4 doz à la cse. 2.10
 Canistre émaillé. . . 2 doz à la cse 2.40

THE EAGLE
 MANUFACTURING CO.
 MONTREAL



Poudres à Pâte. La doz.
 Eagle—cse 48, tins 5c.. 45
 Eagle—cse 48, tins 10c.. 75
 Eagle—cse 24, tins 25c.. 2.25
 Maple Leaf—cse 48,
 tins 5c. 1/2 lb. 45
 Maple Leaf—cse 48,
 tins 10c. 1/2 lb. 75
 Maple Leaf—cse 48, tins 15c 1 lb. 1.25

THE EMPIRE TOBACCO CO.

MONTREAL

Tabacs à chiquer La lb
 Bobs. 6s et 12s 45
 Currency. 12s 46
 Old Fox. 12s 48
 Pay Roll. 7 1/2s 56

Tabacs à fumer.

Empire. 46
 Rosebud. 51
 Ivy. 7s 50

S. H. & A. S. EWING,

MONTREAL

Poudre à Pâte "Vienna" La doz

Canistre de 1 lb. 2.25
 Canistre de 1/2 lb. 1.25
 Canistre de 1/4 lb. 0.75
 Paquets de 5 oz. 0.70
 Paquets de 3 oz. 0.85

J. A. E. GAUVIN MONTREAL

Spécialités La doz

Sirop Menthol. 1.65
 Sirop d'Anis Gauvin. 1.75
 Sirop d'Anis Gauvin, par 3 doz. . . . 1.60
 Sirop d'Anis Gauvin. . . La gros. 17.00
 Sirop d'Anis Gauvin, par 5 grosses.. 16.00
 William's Headache Wafers. La doz 1.60
 William's Headache Wafers. 3 doz. 1.60
 William Headache Wafers.. la gros. 16.00

Mélasse

Nous sommes prêts pour le

COMMERCE DU PRINTEMPS,

avec un assortiment splendide des Qua-
 lités Standard :

Porto Rico Choix Extra, Marque "Lion,"
 Marque "Cintron," Marque "Beaver," etc.
 Sirop Barbade Fantaisie, Grocery Bar-
 bade choix.

—Procurez-vous Echantillons et Prix.

The Dominion Molasses Co., Ltd.
 HALIFAX, Nouvelle-Ecosse

AGENTS:

GEO. MUSSON & CO., - - - TORONTO
 JOHN W. BICKLE & GREENING, - HAMILTON
 GEO. H. GILLESPIE, - - - LONDON
 JOSEPH CARMAN, - - - WINNIPEG

ALLUMETTES

Nos prix ne
 sont pas
 augmentés.

The Improved Match Co.

MANUFACTURE A Limited

DRUMMONDVILLE, P. Q.

Bureaux: 409 Board of Trade, Montreal.

Tel. Bell Main, 3244.



E. W. GILLETT CO. LTD.
TORONTO, ONT.

Levain Royal.

Boîtes 36 paquets à 5c. la boîte. 1.05
Gillett's Cream Yeast.
Boîtes 36 paquets à 5c
La boîte. 1.05

Poudre à Pâte "Magic" La doz
6 doz de 5c. 40
4 doz de 4 oz. 60
4 doz de 6 oz. 75
4 doz de 8 oz. 95
4 doz de 12 oz. 1.40
2 doz de 12 oz. 1.45
4 doz de 16 oz. 1.65
2 doz de 16 oz. 1.70
1 doz de 2½ lbs. 4.10
1 doz de 5 lbs. 7.30
2 doz de 6 oz. } La cse
1 doz de 12 oz. } . . . 4.55
1 doz de 16 oz. } . . .



Lessive en Poudre.

La cse
4 doz à la caisse .. 3.60
3 caisses. 3.50
5 caisses ou plus.. 3.40

Soda "Magic" La cse

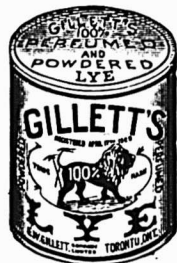

No 1 caisse
60 ppts de 1 lb. . . 2.75
5 caisses 2.60
No 2 caisse 120 ppts de ½ lb. . . 2.75
5 caisses 2.60
No 3-caisse 30 ppts de 1 lb. . . } 2.75
60 ppts de ½ lb. . . }
5 caisses 2.69
No 5 caisse 100 ppts de 10 oz. . . 2.85
5 caisses. 2.75

THE HAMILTON SARATOGA CHIP CO.
Hamilton, Ont.

Mrs. Rorer's Saratoga Chips. La cse
Boîtes à 10c—72 à la caisse. . . \$5.40
Boîtes à 20c—36 à la caisse. . . 5.40
3%, 10 jours. Express payé.

THE B. HOUDE CO. QUEBEC

Les plus grands manufacturiers de tabacs coupés en Canada. Manufacturiers de tabacs coupés pour fumer, chiquer, à cigarettes, ainsi que tabacs à Priser.
Prix et informations sur demande.

THE IMPROVED MATCH CO.
MONTREAL

Allumettes La Cse
Princess: 1000 à la bte, 144 à la cse 5.75
Togo: 500 à la bte, 3 btes au paquet, 48 à la cse 3.75
Beaver: 60c à la bte, 24 btes au pqt, 60 qts à la cse 4.75
5 caisses à la fois 25c de moins.
Laurier: 70 à la bte, 36 au pqt, 40 ppts à la cse 3.90
5 caisses à la fois 20c de moins.
Fret alloué sur lots de 5 caisses dans Québec et Ontario.
Termes: 2 1-2 p. c. 10 j., 2 p. c. 30 j.

THE KINOT CHEMICAL CO.
Montréal

Sirop Kinot (Composé de Goudron et d'Huile de Foie de Morue).
1 doz \$2.50
3 doz 7.25
6 doz 13.50
12 doz 26.00
Escompte 5 %.
Sirop d'Anis Composé Kinot.
1 doz \$1.65

3 doz 4.50
6 doz 8.50
12 doz 16.00
Escompte 5 %.

Poudre Rose Kinot (Pour fins de toilette)
1 doz. \$1.75
3doz. 5.00
12 doz. \$20.00
Escompte 5%.

Pembroke Emulsion (composé de matières grasses et d'huile végétale)
la doz. \$12.00
Escompte 5%.
Termo: 1% 10 jours. Net 30 jours.

LABORATOIRES S. LACHANCE

87, rue Saint-Christophe, Montréal.
Spécialités Pharmaceutiques.

La doz.
Amers Indigènes. 2.00
Cachets Anti-Migraine 1.75
Caféine Granulée 6.00
Capilline 4.00
Dragées Reconstituantes Lachance 4.00
Essence concentrée pour Char-
treuse 2.00
Grano-Lécithine Lachance 4.00
Kina Pepto-Fer Lachance 9.00
Levure de bière 6.00
Lotion Persienne 4.00
Onguent Marmen 2.00
Pâte dentifrice Egyptienne. 1.75
Pastilles Pectorales 1.75
Pastilles Vermifuges 1.75
Polychreste F. Picard 0.00
Remède du Père Mathieu 8.00
Remède du Dr Sey 8.00
Salsepareille Lachance 7.00
Sirop de Coquelicot Comp. 2.00
Tue-Punaises 1.75

La Saison Printanière **EST** La Saison des Céréales

On vend plus d'aliments céréales pendant le Printemps et l'Eté qu'à toute autre époque.

—Mais ne faites pas l'erreur de vendre une sorte quelconque de céréales.

La qualité compte pour beaucoup quand il s'agit de nourriture—c'est pourquoi les **Céréales P. McIntosh** sont des articles qui font gagner tant d'argent. Ils ont la qualité correcte d'un bout à l'autre.

"Swiss Food"

est la plus fine céréale pour déjeuner, sur le marché. Il est fortifiant de la vendre, parce que vous avez conscience de vendre un aliment excessivement fin et d'obtenir un profit légitime.

Correspondance sollicitée.—Nous désirons placer ces fines Céréales Canadiennes sur les marchés de la Grande-Bretagne et du Continent. Nous engageons les importateurs de toute l'Angleterre et de l'Europe à correspondre avec nous.

P. McINTOSH & SON, Meuniers et Manufacturiers, TORONTO.

DR. LAMBERT MEDICAL CO.

2119 Notre-Dame Montréal

Spécialités du Dr. Lambert	La doz.
Sirap	\$2.65
3 doz. \$7.75; 6 doz, \$14.00; 12 doz, \$27.00	
"Anisid" — Sirap d'Anis	1.75
Pastilles à Vers	1.75
Pilules Anti-Constipation	1.70
Cachets Contre Mal de Tête	1.50
Onguent Antiseptique — Pots de 25c.	1.75
Onguent Antiseptique — Pots de 50c.	3.50
Onguent Antiseptique — Pots de \$1.00	7.50
"Lambertine" [Solution Antiseptique] — 8 oz.	4.00
"Lambertine" [Solution Antiseptique] — 16 oz.	7.60
Tonique Apéritif	7.50
Spécifique pour la Dyspepsie	7.50
Spécifique pour les Rognons	7.50
Spécifique pour le Fole	1.75
Spécifique Purgatif	1.50
Escomptes spéciaux par quantités de 3, 6 et 12 doz. à la fois.	

LAPORTE, MARTIN & CIE MONTREAL

Cognac "Richard"	La case
B. O.	12s 22.50
F. C.	12s 15.00
F. C.	180s 23.00
V. S. O. P.	12s 12.25
V. S. O.	12s 10.50
V. O.	12s 9.00
V. O.	24 10.00
Au gallon de	3.40 @ 6.00
Cognac "Couturier"	La case
12s	qts. 7.50

24s	pts. 8.50
48s	½ pts. 9.00
24s	flasks. 8.50
48s	½ flasks. 9.00
Au gallon	3.80 @ 4.00
Cognac "Marion"	La case
12s	qts. 6.00
24s	pts. 7.00
48s	½ pts. 8.00
24s	flasks. 7.00
48s	½ flasks. 8.00
180s	1/15 12.50
Au gallon	3.40 @ 3.75
Gin "Pollen & Zoon"	La case
Rouges	15s. 10.50
Vertes	12s. 5.00
Violet	12s. 2.50
Au gallon	3.00 à 3.25
Irish Whiskey "Mitchell"	La case
Cruiskeen Lawn. [Stone jars. 12s.	12.50
Special [Old] Ordinary qt. btle. 12s.	9.00
Specia' [Old]. Pint flasks. 24s.	11.75
Old Ordinary. qt. bottle. 12s.	6.50
Old Imperial. qt flasks. 12s.	11.25
Old Ordinary. ½ pint. 24s.	8.00
Old. 10 oz. flasks. 48s.	12.00
Special Old, . . . au gallon . . .	4.10 @ 4.50
Old au gallon . . .	3.65 @ 4.00
Malaga — Blandy	La case
Pale Sweet — Blue label. . . qts.	7.50
Pale Sweet — White label. . . qts.	10.00
Pale Sweet au gallon . . .	2.75 @ 3.00

Scotch Mitchell	La case
Heather Dew [stone jars]. Imp. qts.	12.50
Heather Dew 12s qts.	8.00
Heather Dew 12s.. Imp. qt. flasks	11.25
Heather Dew 48s 10 oz.	485 12.00
Au gallon	3.65 @ 4.00
Special Reserve 12s. qts.	9.00
Special Reserve 24s. pts.	10.00
Special Reserve 24s ov. flasks pts.	11.75
Au gallon	3.90 @ 4.50
Extra Special Liqueur. 12s flacons.	9.50
Extra Special Liqueur. 12s quarts.	9.50
Au gallon	4.75 @ 5.00
Mullmore. . . 12s. qts.	6.50
Mullmore. . . 12s. . . Ov. Imp. qts.	10.00
Mullmore. . . 24s. flasks pts.	7.75
Mullmore. . . 24s. flasks Imp. pts.	10.50
Old Scotch, au gallon	3.50 @ 3.75
"Scotch Robert Dale"	
12s qutrs	5.00
24s flasks	6.00
48s flasks	7.00
Champagne "Vve Amlot"	qts. pts.
Carte d'Or	16.00 17.00
Carte d'Argent.	10.50 11.50
Champagne "Cardinal"	12.50 13.50
Madère — Blandy	La case
Very Superior qts.	9
Special Selected qts.	1
London Particular qts.	13.00
Finest Bordeaux Red Wines	Gall.
Claret Pallus Brand. . . hhdgs	70
galls	0.75

A NOS AMIS LES MARCHANDS

Nous avons l'honneur d'annoncer que nous avons acheté l'établissement de

"THE BEAVER HARBOUR TRADING CO., LTD."

A BEAVER HARBOUR; par cet achat, nous contrôlerons une des plus grandes, manufactures de la Baie de Fundy. Cet établissement, en plus de nos trois manufactures à Black's Harbour, pourvues d'une machinerie up to date, nous mettra dans une situation meilleure que jamais pour vous fournir ce qu'il y a de plus choisi en fait de Conserves de Poissons de Mer Brunswick.

Liste de prix et renseignements fournis promptement sur demande adressée à

Vos dévoués

CONNORS BROS. LIMITED
BLACK'S HARBOUR, N.B.

ETABLIS EN 1852

Les PRODUITS de GILLETT

SONT LES MEILLEURS !

- Poudre à Pâte Impériale,
- Lessive parfumée de Gillett,
- Le Soda Magique à Pâte,
- Les Cristaux à laver de Gillett,
- La Poudre à Pâte Magique,
- Le Bleu Mammoth de Gillett,
- Le Levain Royal en Pains,
- La Crème de Tartre de Gillett.

E. W. GILLETT COMPANY LIMITED

London, Eng.

TORONTO, Ont.

Chicago, Ill.

Claret Chateau Bergès... hhgds		
70 galls	0.90	
Graves hhhhgds 70 galls.	0.90	
Sauternes hhgds 70 galls.	1.10	
En caisses —	qrts 12s	pts 24s
G. Trudel & Co, Médoc	2.75	3.25
P. Verrot & Co, St-Julien	2.75	3.25
Leconte & Maurel, Sauter-		
nes	2.75	3.25
D. Vigneau & Cambons,-		
Sauternes	3.00	3.50
D. Vigneau & Cambons,		
Haut-Sauterne	4.40	4.50
No ½	3.00	@ 3.50
No ¼	4.00	@ 4.50

EAU DE VICHY

La "Capitale" caisse 50 btiles	7.50
"Sanitas" caisse 50 btiles	8.00
Thés Lipton [casses 50 lbs.]	La lb
Ceylan et Inde—Noirs ou Verts.	
A — 1 lb et 1-2 lb	.45
B — 1 lb et 1-2 lb	.40
No 1 — 1 lb et 1-2 lb	.35
No 2 — 1 lb et 1-2 lb	.30
No 3 — 1 lb et 1-2 lb	.22
No 4 — 1 lb	.20
Thés Japon	La lb
Victoria 90 lbs.	25
Princesse Louise 80 lbs.	18
Thé vert de Ceylan, Style Japon.	
Lady 60 lbs	17
Duchess 60 lbs	20

THE WALTER M. LOWNEY CO.
Of Canada, Montreal.

Cacao pour Déjeuner	La lb.
Cans 5 lbs. 10 à la cse	0.36
Tins 1 lb. Btes 12 lbs. 6 à la	
cse	0.36
Tins 1-2 lb. btes 6 lbs. 12 à la	
cse	0.36
Tins 1-4 lb. Btes 6 lbs. 12 à la	
cse	0.36
Tins 1-5 lb. Btes 6 lbs. 12 à la	
cse	0.40
Chocolat Sucré, poudre, "Always Rea-	
dy."	La lb.
Tins 5 lbs., 10 à la cse	0.25
Tins 1 lb. Btes 12 lbs. 6 à la cse	0.26
Tins 1-2 lb. Btes 6 lbs. 12 à la	
cse	0.26
Tins 1-4 lbs. Btes 6 lbs. 12 à la cse	0.28
Chocolat Primes	La lb.
Paquets 1-2 lb. Btes 6 lbs. 12 à la	
cse	0.30
Paquets 1-4 lb. Btes 6 lbs. 12 à	
la cse	0.30
Chocolat au Lait	La bte.
Morceaux à 2c, 100 à la bte.	1.25
Paquets 8 lbs. Boîtes 6 lbs, 12 à la	La lb.
cse	0.28
Chocolat Sucré à la Vanille	La lb.
Morceaux à 2c, 100 à la bte.	1.25
Paquets 8 lbs. Bte 6 lbs. 12 à la	
cse	0.26
Paquets 1-4 lb. Bte 6 lbs. 12 à la	
cse	0.25
Paquets 1-2 lb. Btes 6 lbs, 12 à la	
cse	0.25

Chocolat Diamant Sucré	La lb.
Paquets 1-4 lb. Btes 6 lbs. 12 à	
la cse	0.22
Paquet 1-2 lb. Bte 6 lbs. 12 à la cse	0.22
Paquet 1 lb. Bte 12 lbs. 6 à la cse	0.22
Chocolat en Poudre, Médaille d'Or.	
Tins 5 lbs, 10 à la cse	0.36
Tins 10 lbs. 10 à la cse	0.33
Chocolat en Poudre XXXX.	
Tins 5 lbs. 10 à la cse	0.27
Tins 10 lbs. 10 à la cse	0.25



LUMSDEN BROS.
TORONTO & HAMILTON
La Levure pressée
"Jersey Cream"
La bte

en palettes, 36 mor-
ceaux de 5c, . . . 1.00

FRANK MAGOR & CO.
MONTREAL

Robinson's Patent Barley ou Groats.	La doz.
Tins de 1 lb.	\$2.25
Tins de ¼ lb.	1.25
Colman's Rice Starch	La lb.
No 1, London:—	
En paquets, bleus ou blancs ou	
assortis, de 4 à 5 lbs.	6¼
En boîtes de carton illustrées:—	
Boîtes de 4 lbs. net	8¼
Boîtes de 1 lb. gros	8¼
Boîtes de 1-2 lb. gros	9
Boîtes de 1-4 lb., gros	10

Ce qu'il y a de meilleur en marinades et condiments porte sur chaque bouteille, en encre rouge, la marque :

MARINADES

MARQUE

STERLING

Vous ne serez pas déçus, quelle que soit l'espèce que vous choisissiez. Assurez-vous simplement que vous avez choisi des marchandises "Sterling."

— Faites dans la plus grande fabrique
— de marinades du Canada.

THE T. A. LYTTLE CO., LIMITED
TORONTO, CAN.

Achetez
Quelques caisses de

Tomates
de
Salaberry

Les meilleures conserves empaquetées dans la Province de Québec.

Essayez-les

Mathewson's Sons

Successeurs de J. A. MATHEWSON & CO.

EPICIERS EN GROS

202 Rue McGill, MONTREAL.

Moutarde "Colman" ou "Keen"



D. S. F. tins 1/2 lb.	1.40
D. S. F. tins 3/4 lb.	2.50
D. S. F. tins 1 lb.	5.00
F. D. tins 1/2 lb.	85
F. D. tins 3/4 lb.	1.45

La jarre

Durham Jarres, 4 lbs75
Durham, Jarre s, 1lb	35
En caisses de 56 lbs. chaque; cses gratis.	
Buff Starch pour dentelles, etc.	
Boîtes en carton, lb. gros	9 1/4

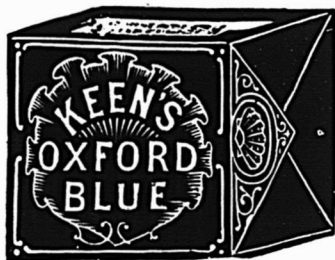

Keen's Oxford Blue. La lb.

Lbs., 1-4 de lb. ou 3 onces	17c
Lots de 10 boîtes, ou caisse	16c

E. D. MARCEAU
MONTREAL

Cafés. La lb.

Rio No 1	15
Rio Choix	16 1/2
Jamaïque No 1	16
Jamaïque Choix	17 1/2
Ceylan pur	16 1/2
Santos No 1	16
Santos Choix	17 1/2
Santos Extra	18 1/2
Maracaïbo No 1	16 1/2
Maracaïbo Choix	17 1/2
Maracaïbo (Old Crop)	18 1/2

Maracaïbo (Fine Old Merida)	20
Mélangé, Old Crow	25
" Condor	80
" E. M. D.	85
Old Crow Java	25
Java de Choix	28
Old. Gov. Java	30
Java de dix ans	85
Old. Gov. Java et Mocha	31
Mocha Old Crow	27 1/2
Mocha d'Arabie	80
Mocha Choisi	32 1/2
Plantation blend	18 1/2
Special Blend	20

Java Mandheling et Mocha choisi à la main	50
Café Condor pqts. fantaisie 1 lb. la doz.	\$2.50
Café Mélangé, boîtes de fantaisie 1 lb. la doz.	\$2.10
Café "Madame Huot," tins 1 lb.	32
Tins 2 lbs.	62

Conditions—comptant moins 3 p.c.
30 jours. Fret payé sur lots de 100 lbs.

Quantité de paquets à la caisse
Condor pqts. fantaisie, 1 lb. 4 doz. à la caisse.

Old Crow pqts. fantaisie, mélangé, 1 lb. 4 doz. à la caisse.

Café "Madame Huot", 1 lb. 36 canistres à la caisse.

Café "Madame Huot", 2 lbs. 15 canistres à la caisse.

Thé noir de Ceylan "Condor". Se vend, suivant qualité, à 20, 23, 26, 30, 34 et 40c, et se détaille 25, 30, 35, 40, 50 et 60c la livre.

Thés Japonais. La lb

EMID AAA	40 lbs.....
EMID AA	40 lbs.....

Condor I	40 lbs.....
Condor II	40 lbs.....
Condor III	80 lbs.....
Condor IV	80 lbs.....
Condor V	80 lbs.....
Condor XXXX	80 lbs.....
Condor XXXX	30 lbs.....
Condor XXX	80 lbs.....
Condor XXX	30 lbs.....
Condor XX	80 lbs.....
Condor XX	30 lbs.....
Condor LX	en paquets.... 27 1/2
Blue Jay—basket fired. .70 lbs.....	

Old Crow—Mélange des thés noirs.

A.	18 1/2, 22, 25, 30 et 35
No 1.	35
No 2.	30
No 3.	25
No 4.	22
No 5.	18 1/2

Moutarde "Condor" pure. La lb

Boîtes de 1 lb.	32 1/2
Boîtes de 1/2 lb.	33
Boîtes de 3/4 lb.	35

Moutarde "Condor".

Jarres de 4 lbs.	1.20
Jarres de 1 lb.	35

Moutarde "Old Crow" mélangée.

Boîtes de 1 lb.	22 1/2
Boîtes de 1/2 lb.	23
Boîtes de 3/4 lb.	25

Moutarde "Old Crow"

Jarres de 4 lbs.	76
Jarres de 1 lb.	25

Poudres à pâte "E M D" de crème de tartre pure La case

Caisses de 2 doz. de 1 lb.	2.25
Caisses de 4 doz. de 1/2 lb.	1.75
Caisses de 4 doz. de 3/4 lb.	1.20
"Condor" de grand choix.	
Caisses de 2 doz. de 1 lb.	2.25

D. C. Brosseau

C. Beauvais

L. G. Jarret

Thés, Vins
ET
Liqueurs en Gros

Recommandable à tous les
les points de vue, le

Brandy F. Geoffroy & Fils
COGNAC

est le favori des médecins qui le
prescrivent dans leur pratique
journalière.

Marques: ★ V.O.-V.S.O.P.

en Bouteilles, demi-Bouteilles,
Flasks et demi-Flasks.

Ce Brandy est le produit de la distillation
des meilleurs Crus de Cognac: il a obtenu le
1er Prix à l'exposition universelle de Paris
en 1900.

Nous avons l'agence
pour le Canada.

Demandez nos Prix et Echantillons.

D. C. BROSSEAU & CIE,

Epiciers en Gros et Importateurs

1430 à 1440 rue Notre-Dame, Montréal.



Le

Macaroni
de Codou

"Le meilleur"
parce qu'il n'y en a pas
d'autre aussi bon. Blanc,
tendre, délicat. Fabriqué
seulement de blé de Rus-
sie, dans une des manu-
factures de macaroni les
plus parfaitement équipées
dans le monde entier.

ARTHUR P. TIPPET & CO, Agents,

8, Place Royale, Montréal.

Caisnes de 4 doz. de 1/2 lb.	1.85
Caisnes de 4 doz. de 1/4 lb.	0.80
"Old Crow" de haute qualité.	
Caisnes de 2 doz. de 1 lb.	1.25
Caisnes de 4 doz. de 1/2 lb.	0.70
Caisnes de 4 doz. de 1/4 lb.	0.45
Vinalgre	Legal.
Vinalgre E M D.	32 1/2
Comidor	27 1/2
Old Crow	23 1/2



LA CIE J. L. MATHIEU,
Sherbrooke, Que.

Sirup Mathieu au Goudron et à l'huile de Foie de Morue.—
1 doz. \$2.75; 3 doz. \$8.00; 6 doz. \$14.25; 12 doz. \$27.00.

Net 60 jours ou 2%, 10 jours.



Poudres Nervines, Pilules Anti-Bilieuses, Pastilles à Vers.

1 doz. \$1.75; 3 doz. \$5.00; 6 doz. \$9.00; 12 doz. \$16.00.

JOHN P. MOTT & CO.

J. A. Taylor, Agent, MONTREAL.

Chocolats et Cacaos Mott. La lb.

Elite..	38	30
Prepared Cocoa ..	28	
Breakfast Cocoa ..	38	
No 1. Chocolate...	30	
Breakfast Chocolate	28	
Caracas Chocolate....	30	
Diamond Chocolate....	23	
Navy Chocolate....	27	
Cocoa Nibbs....	35	

Cocoa Shells....	05
Confectionnery Chocolate. . . .	20 à 31
Plain Chocolate Liqueurs. . . .	19 à 84
Vanilla Stick....	la gr. 1.00

MOULINS OCEAN MONTREAL

Empois Chinois

Caisse de 4 doz. (paquets de 1 lb.)	la caisse 4.00
3 oz. [tins] caisse de 4 doz.	la caisse 1.40
4 oz. [tins] caisse de 4 doz.	la caisse 1.80
8 oz. [tins] caisse de 5 doz.	la caisse 4.50
16 oz. caisse de 3 doz.	la caisse 3.75
5 lbs. caisses de 10 tins	la caisse 5.00
1 lb. [paquet] caisse de 4 doz.	la caisse 4.00

Corn Starch Ocean

1 lb. [pqt.] caisse de 4 doz.	la caisse 3.00
-------------------------------	----------------

Borax Ocean

1/2 lb [pqt.] caisse de 4 doz.	la caisse 1.40
--------------------------------	----------------

Sirup pour le Rhume Ocean

Caisse de 2 doz. bouteilles.	la caisse 3.50
------------------------------	----------------

Bleu Liquide Ocean

Caisse de 2 doz. bouteilles	la caisse 1.50
-----------------------------	----------------

Essences Assorties

Caisse de 1 doz. btles 1 lb.	la doz. 12.00
------------------------------	---------------

Bouteilles de 2 oz.	la doz 1.40
---------------------	-------------

Blancs-Mangers Ocean

Chocolat, citron, framboise, orange, vanille, fraise, caisse de 4 doz. [essences assorties] paquets de 1-2 lb.	la caisse 4.00
--	----------------

Poudres à Gelées Ocean

Mêmes essences, caisse de 4 doz. paquets de 4 oz. assorties	la caisse 4.00
---	----------------

Moutarde Ocean

Jarres No 52	la doz. 0.90
Jarres No 324	la doz. 1.25
Jarres Crown [chopine]	la doz. 1.50

Jarres Erie	la doz. 2.00
Pots [mugs]	la doz. 1.00
Verres [tumblers]	la doz. 0.50

W. D. McLAREN MONTREAL

Poudre à pâte "Cook's Friend".

No 1, en boîtes de 4 et 2 doz.	2.40
No 2, en boîtes de 6 et 3 doz.	0.80
No 3, en boîtes de 4 doz.	0.45
No 10, en boîtes de 4 et 2 doz.	2.10
No 12, en boîtes de 6 et 3 doz.	70

A. ROBITAILLE & CIE

MONTREAL

Cognac "Sorlin"

Carte bleu.	8.50
Carte rouge.	9.50
Carte d'or.	11.00
24 flasks, avec verre	9.50
48 1/2 flasks, avec verre	11.00
Au gallon.	4.00 @ 4.25

Cognac "J. Mourier & Cie"

Quarts.	7.00
24 1/2 bouteilles.	8.00
48 1/4 bouteilles.	9.00
24 flasks.	8.00
48 1/2 flasks.	9.00
24 flasks, avec verre.	8.50
48 1/2 flasks, avec verre.	8.00

Cognac "Mont St-Louis"

Quarts.	6.00
24 flasks	7.25
48 1/2 flasks	8.50

Champagne "Bellon & Cie" qts. pts.

Carte Blanche.	12.00	18.00
----------------	-------	-------

Poudre à Pâte "Prince Arthur" La doz.

Boîtes de 1 lb, 2 doz. à la caisse.	1.50
Boîtes de 1/2 lb, 4 doz. à la caisse.	0.85
Boîtes de 1/4 lb, 4 doz. à la caisse.	0.50
Tins de 5 lbs	0.10

Il y a de bonnes raisons pour que vous vendiez la splendide ligne de Montres Ingersoll. Un profit supplémentaire considérable vous est offert avec très peu de déboursés ou de trouble.

MONTRES Ingersoll

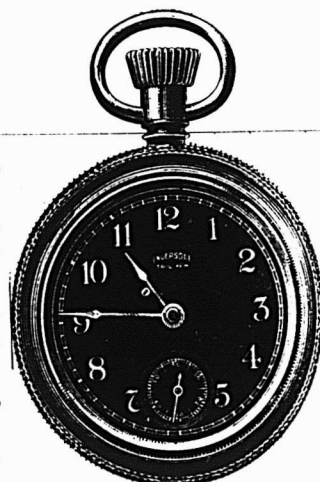
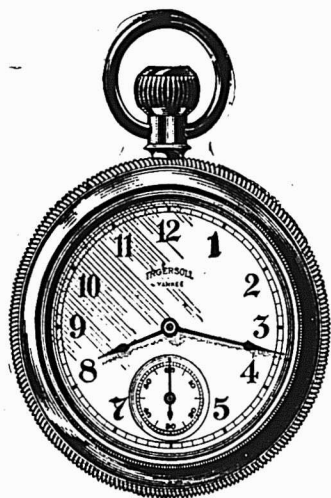

D'abord on peut se fier à ces montres; elles sont justes et plairont à vos clients.

Elles ne demandent pas une manipulation plus soignée que toute autre espèce de stock. Elles ne sont pas délicates; elles ne se dérangent pas.

Elles sont garanties par nous, et nous en sommes responsables après que vous avez fait une vente. Elles ne peuvent pas vous causer d'ennui plus tard.

Leurs styles ne changent jamais, et elles ne se détériorent pas en stock.

Elles procurent une bonne marge de profit. Elles sont une nouveauté attrayante. Elles attireront à votre magasin beaucoup de nouvelles personnes et en feront des clients satisfaits.

Nous fournissons gratis d'excellents supports pour étalages et la matière de publicité. Tout ce que vous avez besoin de faire, c'est de vous procurer les montres et de les placer dans votre vitrine avec la matière à publicité que nous vous donnerons, et elles se vendront d'elles-mêmes.

PRIX DE DETAIL: \$1.25 en montant.

Les Montres Ingersoll sont vendues par beaucoup de maisons de gros honorables au Canada.

Ecrivez-nous et nous vous enverrons un catalogue de notre ligne complète, comprenant plusieurs nouveautés excellentes; nous vous indiquerons aussi quelque marchand de gros dans votre voisinage, qui vend nos marchandises.

ROBT. H. INGERSOLL & BRO., Département Canadien: 51 Maiden Lane, New-York.

Scotch Whisky "Craig Dhu Blend"

	La-cse
Quarts ord.	6.50
Quarts imperial.	9.50
24 flasks ***	7.50
48 1/2 flasks.	8.50

Scotch "R. H. Thomson & Co".

Ben Cruachan.	qts. 9.00
Ben Cruachan.	24 pts 10.00

THE ST. CROIX SOAP MFG. CO.



St. Stephen, N. B.
Savon "Surprise"
1 caisse . . . \$4.00
par 5 cses . . 3.90
fret payé sur 5
cses ou plus.

ARTHUR P. TIPPET & CO.



MONTREAL
Teintures "Maypole
Soap" La gross:
Différentes cou-
leurs.10.20
Noir. 15.30

Lime Juice "Stowers"	La cse
Lime Juice Cordial. . . 2 doz.	pts. 4.00
Lime Juice Cordial. . . 1 doz.	qts. 3.50
Double Refl. lime juice.	3.50
Lemon syrup.	4.00

TELLIER, ROTHWELL & CO.
MONTREAL



Mine à poêle.	La grosse
Royal Black lead.	1 75
Magic Stove paste, grands.	9 00
Bleu à laver	La lb
Parisian.	12 1/2
Victoria.	10
Challenge.	9

T. UPTON & CO.
HAMILTON, ONT.

Fruits en conservés.	
Framboises, Fraises, Pêches, Prunes, Gadelles rouges ou noires, Groseilles, Cerises.	La doz.
Verre d'une chopine, 2 dz. à la cse	2.25
Jams pures de fruits.	
Framboises, Mûres, Fraises, Pêches, Prunes, Abricots, Gadelles Rouges, Gadelles Noires, Groseilles, Figues.	La doz
Verres, 1 lb. 2 dz. à la cse.	1.00
Tins, 2 lbs. 2 dz. à la cse.	07
Seaux, ferblanc, 5 lbs. 8 au crate	06 1/2
Seaux, ferblanc, 7 lbs. 9 au crate	06 1/2
Seaux, bois, 7 lbs. 6 au crate	06 1/2
Seaux, bois, 14 lbs.	06 1/2
Seaux, bois, 30 lbs.	06 1/2

Gelées de fruits pures.	
Framboises, Fraises, Gadelles noires	
Gadelles rouges, Ananas.	La doz
Verres, 1 lb. 2 dz. à la cse.	1.00
Tins, 2 lbs. 2 dz. à la cse.	07
Seaux, bois 7 lbs. 6 au crate.	06 1/2
Seaux, bois, 14 lbs.	06 1/2
Seaux, bois, 30 lbs.	06 1/2
Home made Jams.	
Framboises, Fraises.	La doz
Verre, 1 lb. 2 dz. à la cse.	1.60
Pêches, Prunes, Gadelles Rouges, Gadelles Noires, Abricots, Groseilles.	1.45
Verres de 1 lb. 2 dz à la cse.	1.50
Seaux, ferblanc, 5 lbs. 8 au crate	09
Seaux, ferblanc, 7 lbs. 9 au crate	09
Seaux, bois, 7 lbs. 6 au crate	09
Seaux, bois, 14 lbs.	09
Seaux, bois, 30 lbs.	09
Marmelade d'Oranges d'Upton.	La doz
Verres, 1 lb. 2 dz. à la cse.	1.00
Verres, 1 lb. "Home Made".	1.40
Tins, 2 lbs. 2 dz. à la cse. é.	07
Seaux, bois, 7 lbs. 6 au crate	06 1/2
Seaux, ferblanc, 5 lbs. 8 au crate	06 1/2
Seaux, ferblanc, 7 lbs. 9 au crate	06 1/2
Upton's Apple Butter.	La lb
Seaux de bois, 7 lbs, 6 au crate.	06 1/2
Seaux de bois, 14 lbs.	06 1/2
Seaux de bois, 30 lbs.	06 1/2
Sauce aux atocas.	La doz
Verres, 1 lb. 2 doz à la cse.	1.45
Marmelade de Pommelemonassiss	La doz
Verre, 1 lb. 2 doz. à la cse.	1.40
ARCHDATE WILSON Hamilton, Ont.	
Wilson's Fly Pads.	
\$3 la boîte ou 3 boîtes, \$8.40.	



Comptabilité

pour Magasins de Détail



Le Système Grain de Comptes Mensuels a des avantages spéciaux sur tous les Systèmes Continus rivaux.

Il comprend :

- Feuillets de Grand Livre
- Feuillets pour "Petty Ledger"
- Feuillets pour Notes et Traités
- Feuillets pour Factures
- Feuillets de Récapitulation

En réalité presque toutes les opérations d'un magasin de détail peuvent être tenues sous une seule reliure.

C'est un système épargnant du travail. Une seule écriture inscrit la vente et fait la facture,—les comptes sont ainsi toujours prêts à être produits.

La plus forte recommandation en faveur des **Systèmes Grain**, c'est la satisfaction de nos clients de Halifax et Vancouver.

Si nous avons un représentant dans votre ville, adressez-vous à lui, ou écrivez-nous directement.

THE Rolla L. Grain Co
LIMITED.
OTTAWA, CANADA.

Bureau de Montréal 74 Edifice Alliance
Bureau de Toronto 18 Toronto St.,
Bureau de Winnipeg Edifice Sylvester Wilson
Schofield Bros., St-Jean, N.B, Agents pour les Provinces
Maritimes.

Ferronneries, Peintures, Constructions et Immeubles

REVUE DES MARCHÉS

FERRONNERIE

Le commerce de gros est excessivement occupé par la livraison des ordres, qui demandent à être expédiés en hâte. On profite des premiers bateaux arrivés dans le port pour expédier tout ce qui est possible par eau. Les commandes continuent à arriver nombreuses et fortes pour livraison immédiate. Les remises se font mieux.

Le marché américain est très ferme et il est difficile de s'y procurer le matériel et les outils de construction, en raison des grands travaux de construction qui se font aux Etats-Unis.

Le marché local est toujours très ferme.

Le seul changement à noter cette semaine est une hausse de l'étain en lingots.

PLOMBERIE

Tuyaux de plomb

Demande faible.

L'escompte est de 20 p. c. au lieu de 15 p. c. sur le prix de 7c. pour tuyaux en plomb et de 8c. sur les tuyaux de plomb composition.

Tuyaux de renvoi en fonte et accessoires

Les prix sont fermes et la demande est bonne.

Les escomptes sur les prix de la liste sont: tuyaux Standard 50 p. c.; accessoires Standard 50 et 10 p. c.; tuyaux moyens et extra-forts 60 p. c. et accessoires moyens et extra-forts 60 et 10 p. c.

Tuyaux en fer

Forte demande. Stocks meilleurs et prix très fermes.

Nous cotons:

Tuyaux noirs:

1-8, 1-4 et 3-8	100	pieds	5.50
1-2	"	"	8.50
3-4	"	"	11.50
1	"	"	16.50
1 1-4	"	"	22.50
1 1-2	"	"	27.00
2	"	"	36.00

Tuyaux galvanisés.

1-8, 1-4 et 3-8	100	pieds	5.50
1-2	"	"	8.50
3-4	"	"	11.50
1	"	"	16.60
1 1-4	"	"	22.50
1 1-2	"	"	27.00
2	"	"	36.00

Les escomptes sont les suivants: sur les tuyaux noirs de 1-4, 3-8 po., 62 p. c.; de 1-2 po., 71 1-2; de 3-4 p. à 2 p., 73 1-2.

Sur tuyaux galvanisés: de 1-4, 3-8 po., 47 p. c.; de 1-2 po., 61 1-2, 3-4 à 2 p., 63 1-2.

Fer-blanc en feuilles

Demande bonne, prix très fermes. Nous cotons:

Au Charbon—Aliaways ou égal

IC, 14 x 20, base bte 4.50 4.75

Fer-blanc en feuilles

Prix très fermes en Angleterre et sur X. Extra par X et par cse. 0.00 0.75
[Caisse de 112 feuilles, 108 lbs. net]

Au Coke—Lydbrook ou égal

IC, 14 x 20, base bte 4.25 4.50
Caisse de 112 feuilles, 108 lbs. net]

Au Charbon—Terne-Dean ou égal

IC, 20 x 28 bte 6.75 7.00
[Caisse de 112 feuilles, 216 lbs. net]

Feuilles Fer-blanc pour Bouilloires

[Caisse de 560 lbs.]

XX, 14 x 60, gauge 26 . lb. 0.06 0.06½

Feuilles étamées

72 x 30 gauge 24. . . . lb. 0.07 0.07½

72 x 30 gauge 26. . . . lb. 0.07½ 0.08

72 x 30 gauge 28. . . . lb. 0.08 0.08½

Tôles Canada

La demande est faible et les prix sont très fermes. Une hausse est toujours probable.

Nous cotons: 52 feuilles demi-poli, de \$2.60 à \$2.65; 60 feuilles, de \$2.65 à \$2.70 et 75 feuilles, de \$2.75 à \$2.80.

Tôles noires

La demande est modérée. Prix très fermes.

Nous cotons: 20 à 24 gauge, de \$2.30 à \$2.35; 26 gauge, de \$2.35 à \$2.40; 28 gauge, de \$2.40 à \$2.45.

Tôles galvanisées

Bonne demande; les prix sont très fermes.

Nous cotons:

Pour moins d'une caisse 25c. extra.
28 G Américain équivaut à 26 G fermes.

Les petites tôles sont également très fermes.

Petite tôle 18 x 24.....52 files 4.10
Petite tôle 18 x 24.....60 files 4.35

Zinc en feuilles

On cote de \$7.50 à \$7.75 selon quantités.

Tuyaux de poêle

Nous cotons par 100 feuilles: 5, 6 et 7 pouces \$6.50 à \$7.00.

Coudes pour tuyaux

Nous cotons à la doz.: coudes ronds ordinaires, \$1.10 à \$1.47 et polis \$1.50.

Baignoires

Les seules qui se vendent couramment sont les suivantes:

Acier, 5 p. à 5 1-2 p.	8.00
Duplex	12.75
Steel clad	15.00
Fonte Emailée qualité A, 5 1-2... .	19.00
Fonte Emailée, qualité B,	17.00

Lavabos émaillés, etc.

[Standard Ideal]

Lavabos en fonte émaillée		
116D 1e qualité	8.90	
Lavabos en fonte émaillée		
116D 2e qualité	7.50	
Lavabos en fonte émaillée		
118D 1e qualité	5.70	
Lavabos en fonte émaillée		
118D 2e qualité	4.80	
Lavabos en fonte émaillée		
120D 1e qualité	5.60	
Lavabos en fonte émaillée		
120D 2e qualité	4.70	
Lavabos en fonte émaillée		
122D 1e qualité	5.40	
Lavabos en fonte émaillée		
122D 2e qualité	4.50	
Eviers 18 x 30 à bord plat	2.25	
Eviers 16 x 24	2.00	
Eviers 14 x 20	2.00	

Closets

		Sim-ple.	Com-plet.
Low Down ou Teutonic uni		6.00	13.50
Low Down avec citerne fleuri	6.50	13.75	
Richelieu uni	3.75	4.00	
Richelieu façonné	4.00	4.25	
Low Down avec citern complet, chêne ou cerise			13.50

Soudure

Prix très fermes.

Nous cotons: barre demi et demi, garantie 22c; do commerciale 20 1-2c.

Couplets

Forte demande; prix très fermes.

L'escompte sur les prix de la liste est de 70 et 10 p.c. pour les couplets en fer et en acier plus 5 p.c. par grandes quantités.

Etope

Nous cotons aux 100 lbs: navy \$5.50 à \$6.00 et plumbers \$3.25.

QUINCAILLERIE

Boulons et noix

Nous cotons:		
Boulons à voitures Norway (\$3.00) 60 et 10 p. c.		
Boulons à voitures carrés (\$2.40) 60 et 10 p. c.		
Boulons à voitures ordinaires (\$1.00).		
Boulons à voitures grandeurs, 3-16 pce et au-dessus, 60, 10 et 10 p. c.		
Boulons à voitures grandeurs, 7-16 et au-dessus, 55, 5 et 10 p. c.		
Boulons à machine 3-8 pce et au-dessus 60 et 10 p. c.		
Boulons à machine 7-16 pce et au-dessus 65, 5 et 10 p. c.		
Boulons à lisse, 3-8 et plus petits. 60 et 10 p. c.		
Boulons à lisse, 7-16 et plus gros 55 et 5 p. c.		
Boulons à charrue, 55, 5 et 10 p. c.		
Boulons à bandage, 70 à 72 1-2 p. c.		
Boulons à poêle, 70 à 72 1-2 p. c.		
Tire-fonds 70, 5 et 1 p. c.		
Blancs de boulons, 55, 5 et 10 p. c.		
Bolt Ends, 65 et 5 p. c. 10 p. c. d'escompte. en sus pour les détailliers.		

Noix par boîtes de 100 lbs.

Nous cotons:
 Noix carrées, 4c. la lb de la liste.
 Noix hexagones, 4 1-4c. la lb. de la liste.
 En lot de char 10 c. de moins.
 Chaines à vache.esc. 40 p.c
 Chaines fermant en dehors.esc. 65 p.c
 Ferrements de chaîne à vache.esc. 35 p.c
 A diminuer 1-4c. de la liste pour les détailliers.

Pour moins d'une boîte de 100 lbs, les prix sont à augmenter de 1-2c. par lb.

Broche pour clôtures

Très forte demande.

Le prix de la broche ondulée No 9, est coté \$2.60 pour quantité de moins d'un char et \$2.55 pour lot de char. On alloue 25c. de fret par 100 lbs. pour moins d'un char et 20c. pour lot de char.

Les prix de la broche barbelée sont fermes; on la cote \$2.57 1-2 à Montréal et f.o.b. Cleveland \$2.15 pour lots de char de 15 tonnes et \$2.27 1-2 pour moins d'un char.

Broche pour poulaillers

Bonne demande.

L'escompte est de 55 et 5 p. c. sur les carreaux de 2 pcs et de 50 p. c. sur les autres grandeurs.

Les prix actuels sont très fermes.

Broche galvanisée, etc.

Fortes livraisons.

Les commandes pour livraison future sont en grande partie prises; les prix sont fermes. Nous cotons:

Acier fin pour embouteillage, matelas, balais, sonnettes, etc., 30 p. c. sur la liste.

Cuivre jaune.60 p.c.
 Copper (cuivre rouge).60 p.c.

Broche galvanisée:

No 5	les 100 lbs	3.60
No 6 à 8	les 100 lbs.	3.05
No 9	les 100 lbs	2.40
No 10	les 100 lbs	3.10
No 11	les 100 lbs	3.15
No 12	les 100 lbs	2.55
No 13	les 100 lbs	2.65
No 14	les 100 lbs	3.65
No 15	les 100 lbs	3.85
No 16	les 100 lbs	4.10

Poli, Brûlé:

No 0 à 9	les 100 lbs	2.15
No 10	les 100 lbs	2.21
No 11	les 100 lbs	2.27
No 12	les 100 lbs	2.55
No 13	les 100 lbs	2.45
No 14	les 100 lbs	3.65
No 15	les 100 lbs	2.70
No 16	les 100 lbs	2.85
Brûlé, p. tuyau. . .	100 lbs No 18	3.75
Brûlé, p. tuyau. . .	100 lbs No 19	4.00
Extra pour broche huilée, 10c. p. 100 lbs		

Broche à foin

Demande faible; prix fermes.

Nous cotons:

No 13, \$2.45 et No 14, \$2.55. Broche à foin en acier Nos 12, 13, 13 1-2 et 14, coupée de longueur, escompte 30 p. c. sur la liste.

Clous de broche

Prix très fermes, forte demande.

Nous cotons: \$2.15, prix de base f.o.b. Montréal, Gananoque, Toronto, Hamilton, London, Brantford, Halifax et St-Jean, N. B.

Clous coupés

Demande assez bonne.

Les prix sont très fermes.

Nous cotons: prix de base \$2.20 f.o.b. Montréal, Toronto, London, Hamilton et St-Jean, N. B.

Clous à cheval

Bonne demande; les prix sont fermes. Nous cotons par 100 lbs.: No 7 \$26; No 8, \$23.00; No 9, \$22.00; No 10 \$20; avec escompte de 55 p. c. pour la première qualité et de 57 1-2 p. c. pour la 2e qualité. Ajouter 1-2c. net extra pour boîtes de 1 livre.

Clous à cheval marque "C"

Longueur	Par lb.	Par bte
No 4 1 7-8 pouce	\$0.40	\$10.00
No 5 2 pouces	0.32	8.00
No 6 2 1-8 pouce	0.28	7.00
No 7 2 1-4 pouces	0.26	6.50
No 8 2 3-8 pouces	0.24	6.00
No 9 2 1-2 pouces	0.22	5.50
No 10 2 5-8 pouces	0.20	5.00
No 11 2 3-4 pouces	0.20	5.00
No 12 2 7-8 pouces	0.20	5.00
No 14 3 1-8 pouces	0.20	5.00

Clous pour fers de course

Longueur	Par lb.
No 1 1 1-2 pouce	\$2.00
No 2 1 5-8 pouce	1.25
No 3 1 3-4 pouce	0.75

Escompte au commerce: 40 et 10 et 7 1-2 p. c. sur les prix de liste.

Fers à cheval

Forte demande; prix fermes.

Demande un peu plus forte; prix fermes.

Nous cotons f.o.b. Montreal:

	No 2	No 1
	et plus	et plus
	petit	
Fers à neige le qrt	3.90	4.15
Léger et pesant le qrt	3.65	3.90
New Light Pattern le qrt	4.00	4.25
Featherweight Nos 0 à 4	5.50	
Fers "Toe weight" Nos 1 à 4	6.75	

Ancres

Nous en avons une grande variété en stock tant en espèces qu'en grosseurs.

Le "Dirigo," 4, 6, 8, 10, 12, 16, 20, 26, 30 et 44 lb.

Ancres à jet, 25 à 300 lb chaque.

Ancres sans jas de Babbitt, 12 à 56 lb chaque.

Grapins à cinq dents, étendue, 20 à 24 pouces.

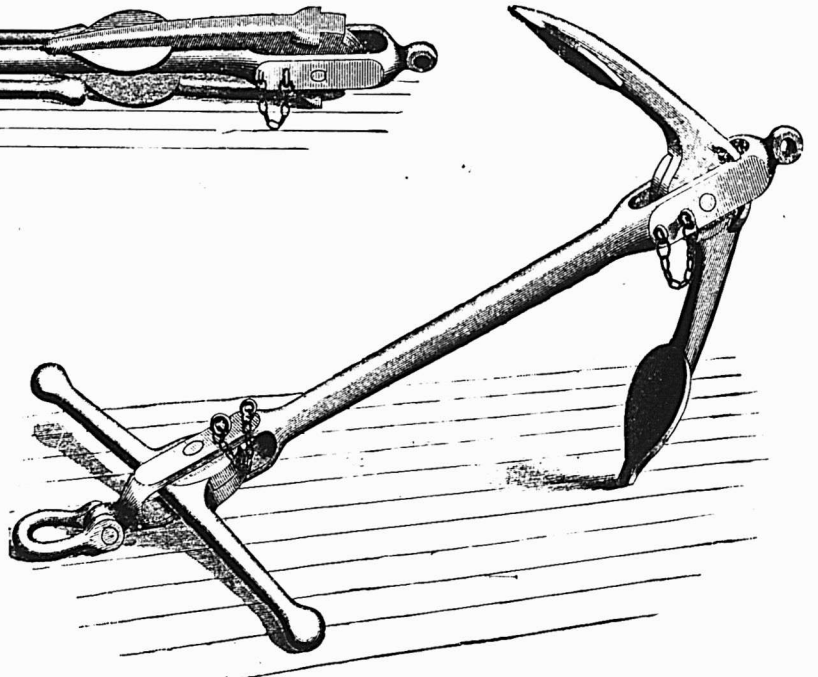
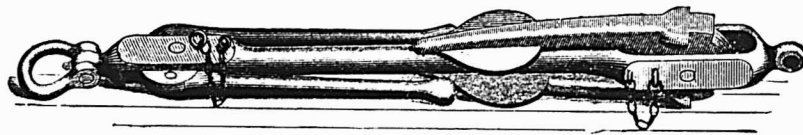

Le "Dirigo."

Frothingham & Workman, Limited.

MARCHANDS EN GROS DE QUINCAILLERIE ET FERRONNERIE.

Montréal, Canada.

NE VOUS FIEZ PAS
AU HASARD.

Soyez sur de votre Diner,

EN EMPLOYANT DES USTENSILES EN ALUMINIUM.



Quand même les pommes de terre sont mises à sec en bouillant, celles qui sont au fond de la casserole ne communiquent pas aux autres un goût de brûlé, dans les circonstances ordinaires.

CATALOGUES ENVOYES AU COMMERCE SUR DEMANDE.

Canadian Aluminum Works, Limited. CHAMBLY CANTON
QUE.

Nous attirons l'attention des Marchands sur les articles suivants, qui sont de grande vente actuellement :

Fil Barbelé, Fil Galvanisé Uni, Nos 6, 8, 9, 12, 13 et 15.

Fil à presser, 12, 13, 14 et 15.

Clôtures de Fil de Fer maillé, 219, 216, 316, 314.

Toile Métallique à mouches, de 18 à 42 pouces.

Glacières, Eseauaux et marchandises complètes

pour plombiers et couvreurs.

A. PRUD'HOMME & FILS

Importateurs et Marchands en Gros de
FERRONNERIE et QUINCAILLERIE.

Bureaux et Salles de Vente: 10, RUE De BRESOLES,
Entrepot: 1940 RUE NOTRE-DAME et 47, RUE Des COMMUNES

MONTREAL

Tél. des Marchands: 920.

Tél. Bell: Main 1017.

LA SAISON DE CONSTRUCTION COMMENCE

Completez votre Stock en :

Tôle Noire,

Tôle Galvanisée,

Papier Goudronné,

Peintures, Huiles et Vernis,

Broche barbelée et

Broche unie pour Clôtures,

Etc., Etc., Etc.

*Nous tenons tous les
articles pour la
Construction.*

NOS PRIX SONT CORRECTS.

Ecrivez-nous ou
Venez nous voir.

Cie de Ferronnerie Letang, Limitee,
MONTREAL.

Vert de Paris

Nous cotons:

	Anglais	Canadien
Barils à pétrole	18 c	00
Kegs à arsenic	18½c	00
Drums de 50 et 100 lbs.	19 c	00
Drums de 25 lbs.	19½c	00
Boîtes papier 1 lb.	20 c	00
Boîtes fer-blanc, 1 lb.	21 c	00
Boîtes papier, ½ lb.	22½c	00
Boîtes fer-blanc, ½ lb.	23½c	00

Papiers de Construction

Forte demande.

Le commerce de gros donne aux détailliers un escompte de 10 pour cent sur le Jaune ordinaire et le Noir ordinaire.

Nous cotons:

Jaune ordinaire. le rouleau	0.35
Noir ordinaire. le rouleau	0.45
Goudronné les 100 lbs.	2.00
Papier à tapis la tonne	55.00
Papier à couv. roul. 2 plis	0.00 0.95
Papier à couv. roul. 3 plis	0.00 1.20
Papier surprise roul. 15 lbs	0.40

Câbles et cordages

Les prix sont très fermes, demande forte.

Nous cotons:

Best Manilla base 1b.	0.00	0.15
British Manilla base 1b.	0.00	0.10½
Sisal. base 1b.	0.00	0.10½
L'athyarn simple. base 1b.	0.00	0.10
L'athyarn double. base 1b.	0.00	0.10½
Jute. base b.	0.00	0.09
Coton base 1b.	0.00	0.21
Cordes à châssis base 1b.	0.00	0.30

FERRAILLES

La demande est faible. On s'attend à des réductions de prix dès que la navigation sera ouverte.

Nous cotons:—

	La lb.
Cuivre fort	0.14½ 0.15
Cuivre mince ou fonds en cuivre	0.13½ 0.14
Laiton rouge fort.	0.00 0.13
Laiton jaune	0.13½ 0.14
Plomb	0.00 0.03
Zinc	0.04
	tonne.
Fer forgé No 1	12.00
Fer forgé No 2 et tuyaux de fer
Fer fondu et débris de machines	13.00
Plaques de poêles	10.00 11.00
Fontes et aciers malléables	0.00

Vieilles claques 0.06½ 0.07½
Chiffons de la campagne, 60 à 85 cents les 100 lbs.



Contrats donnés

Chez Z. Trudel, architecte, rue St-André, No 238; une bâtisse Boulevard St-Joseph, à 3 étages, formant 3 logements. Maçonnerie, V. Dufault; charpente et menuiserie, Lebel & Forgues; couverture, Nap. Turcot; plombage, do; chauffage, do; brique, Rochon & Bousquet; enduits, A. Desjardins; peinture et vitrage, A. Vaillancourt. Propriétaire, A. Duranleau.

NOTES

M. Arthur St-Louis, architecte, prépare

les plans et devis pour une maison formant 3 logements, que M. J. D. Couture fera ériger rue St-Hubert.

MM. Macduff et Lemieux, architecte, préparent les plans et devis pour une 2 maisons formant chacune un magasin et un logement, que M. J. W. Lemay fera ériger à Grand'Mère.

M. Jos. Sawyer, architecte, prépare les plans et devis pour 3 maisons formant 9 logements, que M. J. B. Lefebvre fera ériger rue St-Antoine, quartier St-Henri.

M. Jos. Sawyer, architecte, prépare les plans et devis pour 4 maisons formant 12 logements, que M. Domina Gagné fera ériger rue Bourbonnière, à Maisonneuve.

M. Jos. Sawyer, architecte, prépare les plans et devis pour une maison formant 6 logements, que M. H. Choquette fera ériger rue St-Dominique, près de la rue Sherbrooke.

M. Jos. Sawyer, architecte, prépare les plans et devis pour 3 maisons formant 6 logements, que M. H. Choquette fera ériger rue Sherbrooke.

M. Z. Trudel, architecte, prépare les plans et devis pour modifications et réparations à faire à une maison située au coin des rues Villeneuve et St-Dominique pour M. O. Aubry.

M. Zotique Trudel, architecte, a accordé à L. Langevin, le contrat général pour les réparations à faire à la maison de M. A. Trudel, située rue St-Charles-Borromée.

M. Zotique Trudel, architecte, prépare les plans et devis pour une maison formant 2 logements, que M. F. Côté fera ériger rue St-Urbain, Ville St-Louis.

Permis de Construire à Montréal

Rue St-Hubert, près de la rue Fleurimont, une maison formant un logement, 25 x 37, à un étage, en bois et briques, couverture en gravois; coût probable, \$700. Propriétaire, R. Drapeau [401].

Rue Moreau, près de la rue Sherbrooke, un hangar formant un logement temporaire, 21 x 28, à un étage, en bois et brique; coût probable, \$300. Propriétaire, Paul Henrich [402].

Rue Bréboeuf, No 72, modification à une maison; coût probable, \$100. Propriétaire, Gédéon Limoges [403].

Rue Elm, près de la rue Frontenac, un hangar formant deux logements temporaire, 24 x 25, à 2 étages, en bois, tôle; coût probable, \$200. Propriétaire, A. Bérubé [404].

Rue Gilford, près de la rue Garnier, deux maisons formant 4 logements, 40 x 50, à 2 étages, en bois et brique, couverture en gravis; coût probable, \$4,000. Propriétaires, Larocque & Fortin [405 et 406].

Rue Ste-Catherine, près de la rue St-Charles-Borromée, ajouter un étage à une maison; coût probable, \$2,000. Propriétaire, J. S. Prince; architecte, C. Bernier [407].

Rue St-Paul, No 636, une bâtisse formant un entrepôt, 20 x 75, à 2 étages, en brique couverture en goudron et gravois; coût probable, \$2,000. Propriétaires, W. L. & Hy. C. A. Price; entrepreneurs, Shearer, Brown & Mills [408].

Coin des rues Châteauguay et Laprairie, un bureau, 16 x 30, à un étage, en bois et brique, couverture en gravois; coût probable, \$400. Propriétaire, Mde T. Healey; entrepreneur, J. B. Devot [409].

Rue Ste-Catherine, près de la rue Peel, modifications à une maison; coût probable, \$9,000. Propriétaires, Geo. Drummond; architectes, Taylor, Hogle & Davis; entrepreneur, James Morison [410].

Rue Rachel, Nos 352 et 354, modifications à une maison; coût probable, \$200. Propriétaire, P. Denis [411].

Rue Wellington, No 144, modifications à une maison; coût probable, \$450. Propriétaire, Pascal Amesse [412].

Rue Dufferin, No 1647, une maison formant 2 logements, 25 x 36, à 2 étages, en brique, couverture en gravois; coût probable, \$900. Propriétaire, Elise Provost [413].

Rue St-André, No 1695, modifications à une maison; coût probable, \$30. Propriétaire, Adol. Cérat [414].

Rue Duluth, No 166, une bâtisse formant une écurie, un hangar, etc. 66 x 85, à un étage, en bois; coût probable, \$1,000. Propriétaires, Maynard & Choquette [415].

Rue Gilford, près de la rue Fabre, un hangar, 20 x 24, à un étage, en bois et tôle, couverture en papier; coût probable, \$200. Propriétaire, Wilfrid Langevin [416].

Rue Davidson, près de la rue Ste-Catherine, une boutique, 23 x 30, à un étage, en bois, couverture en fature; coût probable, \$160. Propriétaire, Jos. Galipeau [417].

Rue De Montigny, No 501, modifications à une maison; coût probable, \$175. Propriétaire, Z. Lapierre [418].

Rue Notre-Dame, No 3987, modifications à une maison; coût probable, \$1,500. Propriétaire, Z. Bourdeau [419].

Rue St-Denis, No 1231, modifications à une maison; coût probable, \$150. Propriétaire, David Ouimet; entrepreneur, J. B. Gratton [420].

Rue Rivard, près de la rue Marie-Anne, deux maisons formant 4 logements, 40 x 30, 2 extensions de 11 x 10, à 2 étages, en pierre et brique, couverture en gravois; coût probable, \$3,500. Propriétaire, Jos. Lamarche [421 et 422].

Rue Ontario, près de la rue Cuiviller, un hangar, 12 x 10, à un étage, en bois et tôle, couverture en gravois; coût probable, \$52. Propriétaire, Calixte Lafortune [423].

Rue Champlain, No 485, modifications à une maison; coût probable, \$170. Propriétaire, H. Lafortune [424].

Rue Joliette, près de la rue Hochelaga, un hangar, 16 x 20, à un étage, en bois et tôle; coût probable, \$95. Propriétaire, Adélar Ouimet [425].

Rue Labelle, No 1653, une bâtisse formant une cuisine et un hangar, 13 x 20, à 2 étages, en bois, couverture en papier goudronné; coût probable, \$180. Propriétaire, Frs. Gruffy; entrepreneur, D. Raymond [426].

Rue Lasalle, près de l'avenue Laurier, un hangar, 22 x 20, à un étage, en bois et tôle, couverture en gravois; coût probable, \$130. Propriétaire, J. A. Malouin [427].

Rue Gauthier, près de la rue Gain, une maison formant 3 logements, 25 x 28, à 3 étages, en pierre artificielle, couverture en gravois; coût probable, \$3,800. Propriétaire, J. O. Pepin; architecte, C. Bernier; entrepreneur, J. A. Choquette [428].

Rue Ste-Elizabeth du Portugal, près de la rue Notre-Dame, une allonge à une école, 50 x 50, à 2 étages, en brique; coût probable, \$4,000. Propriétaire, Commission Scolaire de St-Henri; architectes, Mesnard & Bernier; entrepreneur, Romuald Laberge [429].

Rue Delisle, près de la rue Tenaille, une école, 55 x 60, à 2 étages, en brique, couverture en gravois; coût probable, \$7,000. Propriétaire, Commission Scolaire de St-Henri; architectes, Mesnard

“Ready Roofing” Bordé de Fil Mé-

tallique, de . . .

Paterson

(MARQUE RED STAR)

PREMIER POUR LA QUALITÉ

PREMIER POUR LA DURÉE

PREMIER POUR LA FAVEUR POPULAIRE

Des milliers de Fermiers et de Constructeurs Canadiens se servent du Matériel Préparé (Ready Roofing), de Paterson. Ne désirez-vous pas savoir combien facilement vous pouvez obtenir leurs ordres profitables?

The Paterson Mfg. Co., Limited
Toronto et Montréal.

VOICI LA SCIE

Qui paie — cela vous paie de les vendre — cela paie votre client de les acheter.

La Scie de Qualité — Faite avec probité. Chaque détail est parfait.



SCIES SILVER STEEL HAUTE QUALITE ATKINS

“CE QU'IL Y A DE MIEUX SUR TERRE.”

Demandez le Catalogue 1906, -plein de renseignements utiles d'un bout à l'autre.

E. C. ATKINS & CO., Inc., Bureau Principal **Indianapolis, E. U. A.**
et Manufacture,

SUCCESSALES: ATLANTA, CHICAGO, MEMPHIS, MINNEAPOLIS, NOUVELLE-ORLEANS, NEW-YORK CITY, PORTLAND, SAN-FRANCISCO, SEATTLE et TORONTO, CANADA.

Ferblanterie en tous Genres

Articles Pressés et Peinturés.
Articles en Granit, en Broche, etc.

N'attendez pas davantage pour les articles de saison tels que :

Canistres à Lait, Ecrèmeuses,
Chaudières et Terrines à Lait,
Boilers, Canistres à Sirop.

Nous manufacturons tous les articles de ferblanterie.

Nos prix sont avantageux pour l'acheteur.

A. AUBRY & FILS

Manufacturiers
et Importateurs

600 Avenue Delorimier, - Montreal

UN AGENT

POUR

Le Fourneau Empire Queen

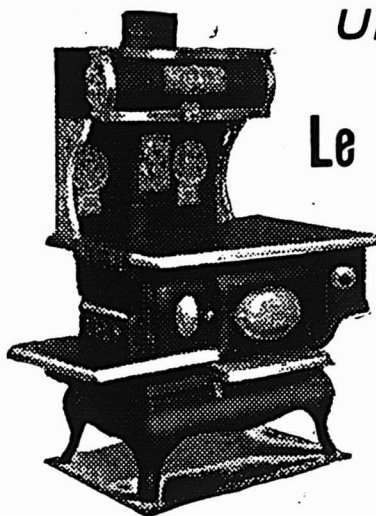

représente un poêle dont il n'a jamais besoin d'avoir honte de parler. Il y a tant de bonnes qualités qu'il ne devrait avoir aucune difficulté à faire sa vente. Toutes les choses essentielles à un poêle de premier ordre se trouvent dans

Le Fourneau Empire Queen.

Les choses non essentielles sont omises. A cause des qualités de cuisson de son four, ce fourneau devrait être acheté de préférence à d'autres, et les prix, donc! Eh! bien, demandez-les.

THE
Canadian Heating & Ventilating Co.,

OWEN SOUND, ONTARIO.

Limited

THE CHRISTIE BROS. CO., Limited, 238 rue King, Winnipeg, Man., Agents pour l'Ouest.

THE CANADA STOVE AND FURNITURE CO., 126 rue Craig Ouest, Montréal, Qué., Agents pour la Province de Québec.

& Bernier; entrepreneur, A. Mongeau [430].

Rue Craig Est, Nos 5 et 7, modifications à une maison; coût probable, \$300. Propriétaire, la succession Nelson; entrepreneur, S. Voyer [431].

Coin de l'Avenue des Pins et de la rue Durocher, une maison formant 37 logements, 105 x 140, à 4 étages, en pierre et brique, couverture en gravois; coût probable, \$125,000. Propriétaire, J. W. Hickson; entrepreneur, C. E. Deakin; architectes, Finley & Spence [432].

Rue Ontario, No 1230, un entrepôt, 26 x 58, à un étage, en bois et tôle, couverture en gravois; coût probable \$150. Propriétaire, J. A. Ranger [433].

Rue Notre-Dame, Nos 1742 et 1744, une maison formant un bureau, 33.10 de front, 28.3 en arrière x 84, à un étage, en brique, couverture en résine et ciment; coût probable, \$10,000. Propriétaire, Simpson Garland; architecte, David R. Brown [434].

Rue St-Hubert, près de la rue Beau-bien, une maison formant un logement, 25 x 29, à 2 étages, en bois et brique; coût probable, \$1,000. Propriétaire, T. Maillé [435].

Rue Fullum, près de la rue Lalonde, une maison formant 3 logements, 27 x 54, à 3 étages, en bois et brique pressée; coût probable, \$2,300. Propriétaire, Jos Lépine [436].

Rue Chambord, près de l'Avenue Laurier, une maison formant 2 logements, 25 x 35, à 2 étages, en bois et brique, couverture en gravois; coût probable, \$1,500. Propriétaire, Horm. Constantineau [437].

Rue Dufresne, Nos 46 à 56, une école formant 12 classes, 50 x 70, à 3 étages en brique plastique; coût probable, \$20,000. Propriétaires, Dames de la Congrégation Notre-Dame; architecte, Jos. Sawyer; entrepreneurs, R. Laberge & Lefebvre

Rue Dufferin, arrière No 101, une maison formant 2 logements, 25 x 27, à 2 étages, en bois et brique, couverture en ciment et papier; coût probable, \$1,800. Propriétaire, Delphis O'Borne [439].

Rue Dorchester, No 1124, une maison formant un logement, 45 x 38, à 6 étages, en brique pressée; coût probable, \$7,000. Propriétaire, Dr S. J. Girard; architecte, Jos. Sawyer; entrepreneur, Jos. Marcotte [440].

Rue St-Hubert, près de la rue Beau-bien, modifications à une maison; coût probable, \$1,700. Propriétaire, St. Lawrence Investment Co.; entrepreneur, J. W. Corbel [441].

Rue Frontenac, près de la rue Forsyth, une maison formant 3 logements,

10 x 15, à 3 étages, en bois et brique; coût probable, \$1,200. Propriétaire, Alph Allard [442].

Coin des rues Ste-Catherine et Peel, modifications à une maison; coût probable, \$2,500. Propriétaire, Hon. Geo. Drummond; architectes, James Wright & Son; entrepreneurs, Grey & Wighton [443].

Rue Ste-Emélie, près de la rue St-Alphonse, une maison formant 3 logements, 25 de front, 20 en arrière x 30, à 3 étages, en brique pressée; coût probable, \$2,500. Propriétaire, Ulysse Lachapelle; entrepreneurs, Clairoux & Dupras [444].

Rue du Grand Trunk, No 403, modifications à une maison; coût probable, \$75. Propriétaire, Camille Marengo [445].

Rue Berri, près de la rue Rachel, 2 maisons formant 6 logements, 21.3 x 65, à 3 étages, en bois pierre et brique, couverture en gravois; coût probable, \$7,000. Propriétaire, Tancrede Monastesse; entrepreneur, Antoine Brunet [446 et 447].

Rue Berri, près de la rue Rachel, 2 maisons formant 6 logements, 21.3 x 65, à 3 étages, en bois et brique, couverture en gravois; coût probable, \$7,000. Propriétaire, Antoine Brunet [448 et 449].

Ave Hôtel-de-Ville, près de l'Avenue Mont-Royal, 2 maisons formant 6 logements, 50 x 42, à 3 étages, en bois et brique; coût probable, \$5,000. Propriétaire, Jos. Burelle [450 et 451].

Rue Chambord, près de l'Avenue Mont-Royale, un hangar, 24 x 12, à un étage, en bois; coût probable, \$75. Propriétaire, H. Legault [452].

Rue Joliette, près de la rue Hochelaga, une maison formant un logement, 24 x 17, à un étage, en bois et brique, couverture en gravois; coût probable, \$300. Propriétaire, P. Lavigne [454].

Rue Visitation, No 127, modifications à une maison; coût probable, \$3,000. Propriétaire, F. X. B. Germain [453].

Rue Richardson, arrière No 11, un hangar, en bois et tôle, couverture en gravois; coût probable, \$100. Propriétaire, John McEndow; entrepreneur, Jos. Guerin [455].

Rue Gain, Nos 496 et 498, 2 maisons formant 6 logements, 56 x 40, à 3 étages, en bois et brique, couverture en gravois; coût probable, \$6,000. Propriétaire, J. B. Léonard Fils; entrepreneur, H. Tessier [455 et 456].

Rue Gain, près de la rue Sherbrooke, une écurie, 56 x 20, à 2 étages, en bois et brique, couverture en gravois; coût probable, \$500. Propriétaire, J. B. Léonard, Fils; entrepreneur, H. Tessier [458].

Rue Moreau, près de la rue Sherbrooke, une maison formant 2 logements, 24 x 60, à 2 étages, en bois, pierre et

brique, couverture en papier et gravois; coût probable, \$3,000. Propriétaire, Robert Mossis; entrepreneur, Euclid Houle [459].

Rue Dufresne, près de la rue Logan, une maison formant un magasin et un logement, 22 x 40, à 3 étages, en bois, pierre et brique, couverture en gravois; coût probable, \$2,500. Propriétaires, O. Gignac & Cie.; entrepreneur, Jos. Vézina [460].

Rue Frontenac, près de la rue Forsyth, 2 maisons formant 3 logements et un magasin, 44 x 40, à 3 étages, en bois et brique, couverture en gravois; coût probable, \$4,000. Propriétaire, E. Martel [461 et 462].

Rue St-Dominique, arrière Nos 491 à 501, un hangar, 85 x 30, à un étage, en bois et brique; coût probable, \$250. Propriétaires, Amiot, Lecours & Larivière [463].

Rue de la Monatgne, arrière Nos 112 à 116, une bâtisse formant une laiterie et une écurie, 118 x 66, à 3 étages, en brique, couverture en gravois et ciment; coût probable, \$20,000. Propriétaire, John D. Duncan Co.; architectes, Macvicar & Heriot; entrepreneurs, Peter Lyall & Sons [469].

Rue Sherbrooke, près de l'Avenue aval, une écurie et un logement, 25 x 27 1/2 à 2 étages, en bois et brique, couverture en gravois; coût probable, \$1,600. Propriétaire, A. S. Lavallée; architecte, C. Bernier; entrepreneurs, Précourt & Cie [470].

Rue Emery, près de la rue Sanguinet, un étal de boucher, 20 x 30, à un étage, en bois et brique; coût probable, \$600. Propriétaire, Mde. O. Jutras [471].

Rue Iberville, No 229, modifications à une maison; coût probable, \$150. Propriétaire, Dame Ovila Robin dit Lapointe; entrepreneur, Ths. E. Gauthier [464].

Rue St-Philippe, No 119, 2 maisons formant 10 logements, 66 x 40, à 3 étages, en brique, couverture en gravois; coût probable, \$5,000. Propriétaire, J. Archambault [465 et 466].

Rue St-Hubert, près de la rue St-Zotique, une maison formant 6 logements, 25 x 36, à 3 étages, en bois et brique, couverture en gravois; coût probable, \$2,000. Propriétaire, A. Bissonnette [467].

Rue Boyer, près de la rue St-Zotique, une maison formant 2 logements, 25 de front, 20 en arrière x 32, à 2 étages, en brique pressée; coût probable, \$1,800. Propriétaire, J. Paquette [468].

Rue Iberville, près de la rue Rachel, une maison formant 2 logements, 25 x 24, à 2 étages, en bois et brique; coût probable, \$1,500. Propriétaire, Ferdinand Frizon [472].

Demandez à tout homme se servant de Pompes

et qui ait jamais employé notre modèle 92; s'il ne dit pas que "c'est ce qu'il a jamais vu de meilleur," alors nous reconnaitrons "l'exception qui confirme la règle." Il est inutile de chercher quelque chose de mieux que ce que nous avons dans notre catalogue et les prix, bien entendu, sont aussi forcément corrects. Permettez que nous ayons ensemble une petite conversation.

THE R. McDOUGALL COMPANY, LIMITED

GALT, Canada.

ETABLIS EN 1796

Wilkinson, Heywood & Clark,

LIMITED.

(de **LONDRES, Angleterre**)**Vernis Anglais**—pour tous les usages.**Emaux Anglais**—brillants, mats et dans toutes les nuances.**Couleurs**—en laque (Japan) à l'Huile, à l'Eau et Peintures Siccatives
toutes préparées.**Phasantite**—Peinture idéale à l'eau, ne peut pas être surpassée pour
travail intérieur ou extérieur.**Fillers**—de toutes sortes.**Teintes**—à l'eau, à l'huile et au vernis. Toutes de notre propre manufactu-
re et importées sur le marché.**Huile a Marquer**—(Tattoo Oil) pour marquer les moutons.**Peintures au Plomb**—Blanc de plomb sec et à l'huile,
Minium, Massicot, Litharge, etc.**Siccatifs**—En pâte et liquides, etc., etc.

CARTES DE TEINTES SUR DEMANDE.

AUTRES SUCCURSALES :—LIVERPOOL, MEXICO CITY, PARIS ALEXANDRIE, BOMBAY, KA-
RACHI, CALCUTTA, MADRAS, COLOMBO, RANGOO, HON-KONG,
SHANGHAI, PENANG, SINGAPORE, SOERABAYA, KOBE, YOKA-
HAMA, MELBOURNE, SYDNEY, et Agences dans le monde entier.**Succursale Canadienne : 300 rue Notre-Dame Ouest, MONTREAL.****Gérant au Canada : FRANCIS C. REYNOLDS.**



PENDANT LA SEMAINE TERMINEE
LE 14 AVRIL 1906

MONTREAL-EST

Quartier Lafontaine

Rue Sherbrooke, No 341. Lots 1200-5 à 8, avec maison en pierre et brique; terrain, supr. 10643. Marie A. de Lormier, veuve de Jos. Robillard à Chs. Alph. A. Larocque; \$27,000 [65610].

Rue St-André, Nos 362 et 364. Lot 854-27, avec maison en pierre et brique; terrain, supr. 1621. Antoine Gadbois à Godfroi A. Turcot; \$4,600 [65617].

Rue St-Timothée, No 373. Lot 930, avec maison en bois et brique; terrain, supr. 1862. Louis Mireau à Emile Grandelli; \$1,800 [65619].

Quartier Papineau

Rue Ontario, Nos 1068 à 1076. Lot 1016, avec maison en brique; terrain, supr. 4163. Chéri Gagné à Alfred Raby; \$14,000 [65623].

Rue Dorion, No . Lot 1225-74, avec maison en brique neuve; terrain 23 x 86 d'un côté, et 86.3 de l'autre, supr. 1981. Louis Zénon Renaud à Roch St-Germain; \$3,000 [65628].

Quartier Saint-Jacques

Rue Montcalm, Nos 174 et 176. Lot 628, avec maison en pierre et brique; terrain, 43 x 78, supr. 3354. Omer Lebeau à Eloi P. Chagnon; \$4,500 [65595].

Quartier St-Laurent

Rue Lagauchetière, Nos 694 et 696. Lot 693, avec maison en pierre et brique; terrain supr. 1647. Julien Bissonnet et al à James C. Simpson; \$5,000 [65601].

Rue Prince Arthur, Nos 92 et 94. Lot pt. 110-6, avec maison en brique; terrain, supr. 1855. Moses Bailey à Mercedes Papineau, épouse de Guillaume Couture; [à réméré]; \$2,500 [65604].

Rue Vallée, No 25. Lot 424, avec maison en bois; terrain, supr. 1299. Michael McGarr à Lewis Francis Morris; \$2,000 [65608].

Ave des Pins. Lots 2-1 à 3, pt. 2a; terrain, supr. 10943 vacant. Charlotte A. Vénor, veuve de Robt. A. Lindsay, et al. à Cécil Venor Lindsay; \$9,842.40 [65609].

Rue St-Laurent, Nos 352 à 358. Lot 333, avec maison en pierre et brique; terrain, supr. 1708. Horace A. Hutchins à Samuel Wolsey; \$12,000 [65611].

Rue St-Charles-Borromée, Nos 210 à 214. Lots 302 et 303, avec maison en bois; terrain, supr. 6978. Philomène Amesse, veuve de Olivier Landerman à D. S. Perrin & Co., Ltd.; \$7,000 [65616].

Quartier Saint-Louis

Rue Napoléon, No 39 et 41. Lot pt. 1050, avec maison en bois et brique; terrain, supr. 1770. Alice Laveau, épouse de J. Aug. Juneau à Zabel Rubinowitz; \$2,500 [65603].

Rue Drolet, No 104. Lot 903-174, avec maison en brique; terrain, supr. 2412. Léocadie Godin, veuve de Adol. Proulx dit Clément à Ed. Maximilien St-Denis; \$4,600 [65605].

Ave Coloniale, No 85. Lot 869-7, avec maison en bois et brique; terrain, supr.

904. Sarah Kauffman, épouse de Mich. Rooth à Fannie Davis; \$1,600 [65613].
Rue Dumarais, Nos 10 et 12. Lot 337 et 338, avec maison en brique; terrain, supr. 1745. Wm. Goodbody et al. à Clara H. Goodman, épouse de F. D. Lawrence; \$3,100 [65620].

Rue Boyer, Nos 20 et 22. Lot 206, avec maison en bois et brique; terrain, supr. 2160. George Devaux dit Joliveau à Aurélie et Tharsile Viger; \$1,700 [65627].

Ave Hôtel-de-Ville, Nos 810 et 812. Lots 911-5-1, 2, avec maison en pierre et brique; terrain, supr. 2321. Mendoza Langlois à Louis J. B. Martin dit Ladanceur; \$4,500 [65635].

Ave Hôtel-de-Ville, Nos 416 et 418. Lot 617, avec maison en brique; terrain, 40.19 de front, 40.3 en arrière x 94.3. supr. 3820. Joseph Corbeil à Ovide Amiot; \$3,500 [65645].

Quartier Saint-Marie

Rue Ontario. Lot 1467-4; terrain, 26 x irrég. supr. 1551 vacant. Louis B. Duchrocher à Jos. Avila Ranger; \$1,085.70 [65592].

MONTREAL OUEST

Quartier Saint-André

Rue St-Luc, Nos 24 à 30. Lot pt. 1673, avec 2 maisons en pierre et brique; terrain, 48 x 90, supr. 4320. Dame Evelyn C. Samuel, veuve de Archer Ansell à Dame Clara H. Goodman, épouse de Fred D. Lawrence; \$10,750 [142170].

Rue Ste-Catherine Ouest, No 900. Lot pt. 1626, avec maison en pierre et brique; terrain, 25 x 148.6. John Nichols à Allan R. Oughtred; \$10,000 [142185].

Ave Hope. Lots 1642-13, 1642-6-1; terrain, supr. 2075 vacant. Melle Marie A. Duckett à Julius Francis Riepert; \$825 [142187].



MARQUE LION

PAR

LE SOLEIL

ECLIPSÉ

"PUTZ"

Putz ! Qu'est-ce que c'est que Putz ?

PUTZ marque "Lion" est le poli populaire pour métaux si bien connu dans le monde entier. PUTZ marque "Lion" est mis en boîtes sous forme liquide et sous forme de pâte, et est connu comme Poli Putz Triple Extrait pour Métaux — marque "Lion." Putz marque "Lion" n'est pas un acide. Il n'use, ni ne détériore le métal. La marque "Lion" donne un poli durable à tout métal. Pas de déchet — aucune crainte d'éraflure. La marque "Lion" épargne des heures de travail. La marque "Lion" fera en quelques minutes ce qui prenait des heures avec l'ancien système. Employé sur du laiton, du cuivre, du zinc, du nickel et des métaux de toute espèce, le Poli Putz Triple Extrait pour Métaux, liquide ou en pâte, marque "Lion," donne un brillant et un lustre durable.

Insistez sur le Putz marque "LION."

Tous les Epiciers et Quincailliers le tiennent.

J. A. TAYLOR, MONTREAL, Qué.

DAVID MAXWELL & SONS



BARATTE AVEC SUPPORT
D'ACIER

ST. MARYS
ONTARIO,
CANADA

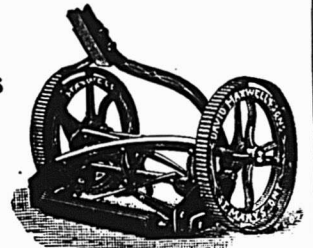

LA TONDEUSE A GAZON "THE
MAXWELL" AVEC ROUE DE 10 Pcs

Baratte Favorite Maxwell

Pièces Patentées: Support d'acier amélioré, engrenage à billes, actionnement du levier moteur au pied et à la main; levier détachable. Perfectionnée pour la saison 1903. Support en bois ou en acier, au choix

Tondeuses pour Gazon

Hautes et basses roues, de 12 à 20 pouces de large; arbre-moteur en acier laminé à froid; couteaux et plaque coupante en acier au creuset.

Si votre maison de gros ne vous offre pas ces articles

Adressez-vous directement à nous



TONDEUSE MAXWELL. ROUE
BASSE DE 8 Pcs.

En égard à la Qualité, nos prix
des Tondeuses pour Gazon ne
peuvent être égales.



BROUETTES
DE QUATRE
DIFFERENTES
GRANDEURS

JOSEPH RODGERS & SONS, Limited
SHEFFIELD, Angleterre.

Évitez les imitations de notre

Coutellerie

En veillant à ce que cette

MARQUE EXACTE
soit sur chaque lame.

SEULS AGENTS POUR LE CANADA

JAMES HUTTON & CO., Montréal.



Nid Métallique "Magicien"

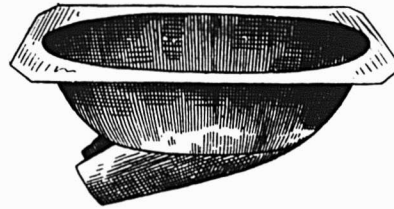

Pour empêcher
les poules de
manger les
œufs.

Nid Métallique "Magicien"

Le Nid merveilleux du siècle.

Grands avantages pour les éleveurs de Volailles.

- 1o Ce Nid étant en métal, l'humidité et la vermine du poulailler ne peuvent l'affecter.
- 2o N'ayant aucune ouverture au milieu, la poule n'hésite pas à s'y mettre.
- 3o La poule aime ce nid, parce qu'il est confortable et se réchauffe immédiatement.

Pour plus amples informations s'adresser à

Le Tourneux Fils & Cie Ltee.

Importateurs de Ferronnerie en Gros.

1645, Rue Notre-Dame,
Montréal.

Fournitures de Feutre et de Papier

LAISSEZ-NOUS VOUS COTER DES PRIX
POUR N'IMPORTER QUELLE QUANTITÉ de

Toitures Coudronnées (Roofing) prêtes à poser, 2 et 3 plis
Papiers de Construction, Feutre à doubler et à Tapiser
Produits de Coudron, Papier à Tapiser et à Imprimer
Papier d'Emballage Bruy et Manille.

NOTE:--Nous sommes les fabricants du Feutre Goudronné "Black Diamond."

Alex. McArthur & Co.

82 Rue McGill, Montréal. Limited.

MANUFACTURE DE FEUTRE POUR TOITURES: Rues du Havre et Logan.
MOULIN A PAPIER, Joliette, Qué.

SCIES MAPLE LEAF

Le Canada tient la tête dans la fabri-
cation des scies de haute qualité.

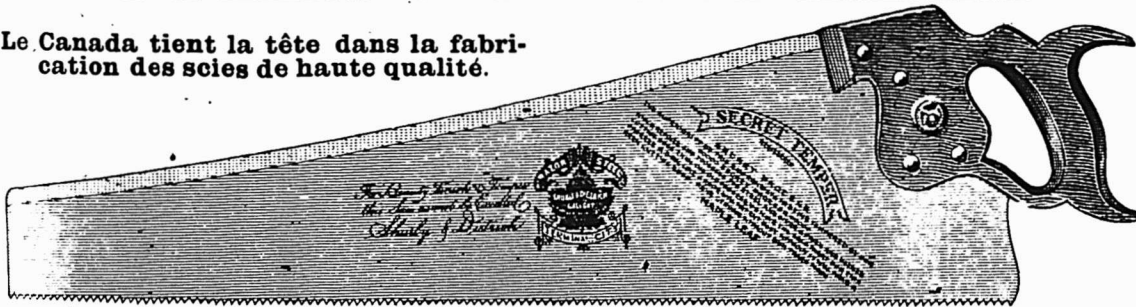

Manufacturées par **The Maple Leaf Saw Works**
SHURLY & DIETRICH, Propriétaires, Galt, Ont.

NOS Scies sont
trempées au
moyen d'un pro-
cédé secret. Nous
garantissons que ce
sont les Scies les
mieux trempées qui
existent au monde.
Comme fini, elles ne
sont inférieures à
aucune autre et elles
sont parfaitement ai-
guisées. Nous de-
mandons un essai qui
prouve nos préten-
tions. Satisfaction
garantie.

Au BALMORAL

La marque de commerce ci-contre est toujours pour vous une garantie de satisfaction absolue.
Exigez-la sur tous les

Harnais, Selles, Valises, Sacs de Voyage et tous
genres d'objets en cuir que vous achèterez.



Lamontagne Limitée.

~ BLOC BALMORAL ~

RUE NOTRE DAME OUEST, MONTREAL, Can.

Quartier Sainte-Anne

Rue Bourgeois, No 321. Lot 178, pt. 179, avec maison en brique; terrain, 19. x 87. Dame Marie V. Therrien, veuve de Joseph Picard à George Williamson; \$3,600 [142167.]

Rue Britannia, Nos 76 et 78. Lot 507-19, avec maison en brique; terrain, 25 x 100. David McWood à John P. Guinea; \$2,350 [142169.]

Rues des Soeurs Grises, Nos 20 à 36. King, Nos 31 à 35 et Communes, Nos 85 à 93. Lots 1567, 1578, 1576, 1568, 1570b-1, 1570b-2, 1905, 1577, 1569, avec maisons en pierre et brique, et maison en brique; terrain, 152.6 de front, 182.6 en arrière x 196, supr. 31952; 1 do, supr. 5722; 1 do, supr. 6904; 1 do, supr. 5096. Wm.raham Browne à Donald E. Cameron; pas de prix donné [142175.]

Rues des Soeurs Grises, Nos 20 à 36. King, Nos 31 à 35 et Communes, Nos 85 à 93. Lots 1567, 1578, 1576, 1568, 1570b-1, 1570b-2, 1905, 1577, 1569, avec maison en pierre et brique, et maisons en brique; terrain, 152.6 de front, 182.6 en arrière x 196, supr. 31952; 1 do, supr. 5722; 1 do, supr. 6904; 1 do, supr. 5096. Donald E. Cameron à The Terminal Warehouse and Cartage Co., Ltd.; \$139,510.24 [142176.]

Rue St-Martin, Nos 17 et 21. Lot 1179, avec manufacture en brique; terrain, 210 d'un côté, 230.4 de l'autre x 79.8 d'un côté et 81.6 de l'autre. The Canada Jute Co., Ltd. à The Canadian Bag Co., Ltd.; \$130,000 et autres considérations [142, 178.]

Quartier St-Georges

Rue Drummond, No 21. Lot 610b, avec maison en pierre et brique; terrain, 26 x 116, supr. 3016. La succession James Robertson à John E. Palme; \$6,000 [142, 159.]

Rue Shuter, No 46. Lot 1339-17, avec maison en pierre et brique; terrain, 24 x 137. Patrick Wright à Dame Jessie A. Christie, épouse de John A. Robertson; \$6,500 [142163.]

Quartier Saint-Joseph

Rue Notre-Dame, Nos 2469 et 2471. Lot pt. S. 418a, avec maison en pierre et brique; terrain, 26.60 x irrég., supr. 3480. Ed. Chs. Cameau à Arthur E. J. Bissonnet; \$9,000 [142171.]

HOHELAGA ET JACQUES-CARTIER**Quartier Duvernay**

Rue St-André, Nos 1073 et 1075. Droits dans le lot 10-77, avec maison en bois; terrain, 23 x 94, supr. 2162. Marie Gléphire Sarrazin, épouse de Henri Hervey et al. à Charles Sarrazin; \$8 [121, 963.]

Rue Parc Lafontaine, Nos 368a à 370. Lot 8-10, avec maison en bois et brique; terrain 25 x 110. Virginie Lacroix, épouse de Chs. Larin à Alma Dupil, veuve de Mathias Géd. Jolicœur; \$3,300 [122033.]

Ave Christophe Colomb. Lot 8-195; terrain 25 x 135, supr. 3375 vacant. Marie E. C. Boyer, veuve de H. Baby à Horace Chagnon; \$800 [122040.]

Ave Christophe Colomb. Lot 8-194; terrain 25 x 135, supr. 3375 vacant. Marie E. C. Boyer, veuve de H. Baby à Horace Chagnon et Alex. Chagnon; \$800 [122041.]

Quartier Hochelaga

Rue Stadacona. Lot 23-51; terrain 25 x 110, supr. 2750 vacant. Raoul Portugais à Joseph Lalonde; \$600 [121945.]

Rue Ontario. Lots 148-845, pt. 148-831 à 844, 860, 826, 830, avec manufacture en bois; terrain, supr. 27868. James L. Mc-

Avity à James E. Came; \$11,800 et autres considérations [121967.]

Rue Cuvillier, Lot 29-811; terrain 25 x 100 vacant. The Montreal Land and Improvement Co. à Elie Girard; \$300 [121971.]

Rues Nicolet et autres. Lots 23-449, 450, 501, 545, 603 à 605, 677 à 680, 776 à 779, 440, 441, 492, 493, 538, et 267 autres lots; terrains vacants. The Sun Life Assurance Co. à Mary Ellen Guerin; \$65,000 [121973.]

Rue Ontario. Lot 22-295; terrain 24 x 110, supr. 2640 vacant. The Montreal Land and Improvement Co. à Georges Wm. Faust; \$792 [122052.]

Rue Aylwin. Lot 29-186; terrain 25 x 92, supr. 2300 vacant. The Montreal Land and Improvement Co. à Emery Martin; \$460 [122071.]

Quartier St-Denis

Rue Chambord, Nos 350 et 352. Lot 330-114, avec maison en brique; terrain. 24 x 70, supr. 1680. Désiré Labbé à Onésime Forest; \$2,375 [121909.]

Rue St-André. Lot 325-272, avec maison en brique neuve; terrain 22 x 94, supr. 2068. F. X. Pacifique Allard à Henri Cardinal; \$2,125 [121957.]

Rue Labelle. Lots 7-992 et 993; 2 ter-

rains 25 x 110, supr. 2750 chacun vacant. The St. Denis Land Co. à Annibal Burratti; \$412.50 [121958.]

Rue St-Hubert. Lot 7-298; terrain 25 x 109, supr. 2725 vacant. Gustave Dumont à Rodrigue Drapeau; \$300 [121997.]

Rue Bréboeuf, No 380. Lot 329-60, avec maison en brique; terrain 25 x 80, supr. 2000. Rodrigue Drapeau à Charles Perault; \$2,200 [122022.]

Rue Cowan. Lot 1/2 N. O. 8-90a; terrain 27 x 107 vacant. The St. Denis Land Co. à Pierre Primeau; \$223 [122051.]

Rue St-Hubert. Lot 7-405; terrain 25 x 87, supr. 2175 vacant. The St. Denis Land Co. à Séraphin Cauchon; \$184.88 [120262.]

Quartier Saint-Gabriel

Rue Rozel, Nos 99 et 101. Lot 3399-47, avec maison en brique; terrain 25 x irrég. supr. 2403. Joseph Trudel à Richard Martin et ux; \$2,950 [121928.]

Rue Charron. Lot pt. 3167-66; terrain 11 pouces x 87 pieds vacant. Alexander Adrain à James Coates Wilson; \$20 [121998.]

Quartier St-Henri

Rue Agnes. Lot 1080-22; terrain 30 x 84 vacant. Les Enfants Mineurs de T.J. Aquin à Joseph Ladouceur; \$1,521 [121, 903.]

PROCUREZ-VOUS CE QU'IL Y A DE MIEUX.

Achetez des Articles de vente rapide et augmentez le plaisir et le profit.
Le plus grand assortiment qui existe.

EN VENTE CHEZ TOUS LES MARCHANDS. DE GROS.

FAITES VENIR LE CATALOGUE 1906

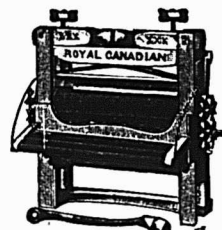
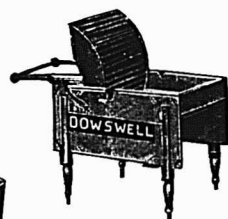
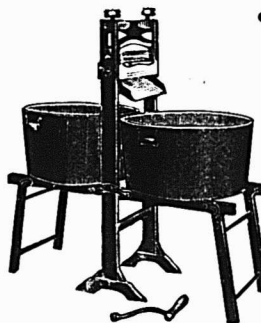
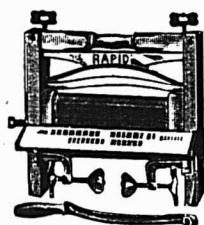
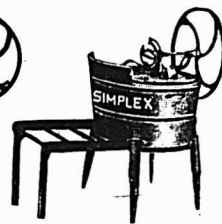
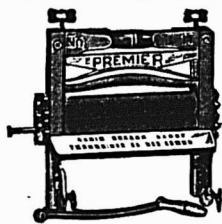

BENCH WRINGER

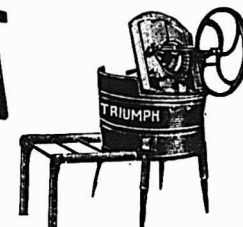

SUNLIGHT

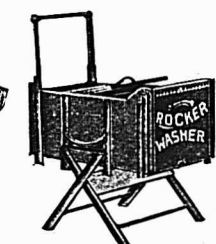
**The Dowsell Manufacturing Co., Limited**

W. L. HALDIMAND & SON
MONTREAL
AGENTS POUR L'EST.

Hamilton, Ontario.

ACCESSOIRES DE
SALLES DE BAINS
PLAQUES NICKEL.

PLAQUES DE NOM
CONVENABLES
POUR L'USAGE DES PLOMBIERS.

MANUFACTURES PAR
THE CARRIAGE MOUNTINGS CO., LTD.
TORONTO.

LA
Tole Galvanisée

"FLEUR DE LIS"



Est de la même qualité que la "Queen's Head," mais n'est pas aussi bien galvanisée. Chaque feuille garantie. . . .

JOHN LYSAGHT, Ltd, - Bristol, Ang.

A. C. LESLIE & CO., MONTRÉAL,
Agents pour le Canada.

NOVA SCOTIA STEEL & COAL CO.
LIMITED.

MANUFACTURIERS DE

ACIER en BARRES MARCHAND, MACHINERIE à ROUES, TRANSMISSIONS en ACIER COMPRIMÉ POLI, TOLES D'ACIER jusqu'à 48 pcs de large, RAILS en "T" de 12, 18 et 21 lbs à la verge, ECLISSES, ESSIEUX DE CHARS DE CHEMINS DE FER.

GROSSES PIÈCES DE FORGE, UNE SPÉCIALITÉ

FER EN GUEUSE "FERRONA" POUR FONDERIE, "CHARBON OLD SYDNEY."

Acierie, Trelcon, N.E.

Haut Fourneaux, Ferrona, N.E.

Mines de Charbon, Sydney Mines, N.E. Mines de Fer, Wabana, Ter'n'Ve.

Bureau Principal: NEW GLASGOW, N.E.

Messieurs les Hommes d'Affaires:

Voulez-vous nous envoyer une carte postale portant votre nom-et votre adresse, si vous vous intéressez à l'achat d'un coffre-fort de premier ordre, à l'épreuve du feu—et nous vous garantirons de ne pas vous ennuier à mort.

Le "COFFRE-FORT CARY"

renferme toutes les améliorations pour la protection contre le feu, les plus nouvelles, les plus approuvées et du dernier genre. Permettez-nous de vous envoyer catalogue et prix—gratuitement.—

FORD & FEATHERSTONE
HAMILTON, Ont.

Ficelle d'Engerbage

BLUE RIBBON,	650	pieds	par	livre
RED CAP,	600	"	"	"
TIGER,	550	"	"	"
GOLDEN CROWN,	500	"	"	"
STANDARD,	500	"	"	"
SISAL,	500	"	"	"

La BLUE RIBBON est sans aucun doute la Reine des Ficelles d'Engerbage. Elle donne 650 pieds à la livre et est manufacturée avec la fibre de Manille la plus choisie. De la Ficelle de 650 pieds est la seule Ficelle manufacturée entièrement avec la fibre de Manille. Les marchands devraient se défier de Ficelles soi-disant "Manille" qui sont annoncées comme mesurant moins de 650 pieds à la livre. Ce sont des ficelles d'engerbage à fibres mélangées.

Demandez des échantillons.

Consumers Cordage Co., Limited
HALIFAX, N. E. MONTREAL, Que.

Rue St-Philippe. Lot 1803, avec maison en brique; terrain 30.6 x 91, mesure française. Noé Leclair à Jos. Irénée Lussier; \$4,500 [122023.]

Rue Notre-Dame. Lot 1704-172; terrain 25 x 100 vacant. The St. Henry Land Co. à Jos. Lecavalier; \$1,100 [122000.]

Quartier Saint-Jean-Baptiste

Rue Sanguinet, Nos 818 et 820. Lot 15-1069, avec maison en bois et brique; terrain 20 x 72. Donatime Dessert, veuve de Benoit P. Cornette à Louis St-Jules; \$2,000 [121944.]

Ave Mont-Royal, No 572. Lot pt. N. E. 14-10, pt. S. E. 14-11, avec maison en brique; terrain, supr. 1540. Alice Hébert, veuve de Chs. Wilson, et al. à Zotique Duchesneau; \$3,200 [121974.]

Rue St-Dominique, Nos 715 à 721. Lot 337, avec maison en brique; terrain 41 x 72. John H. Kennedy à Philip Popliger; \$4,475 [122060.]

Rues Duluth, No 400, St-Laurent, Nos 948 et 950. Lot 433-20, pt. 433, avec maison en pierre et brique; terrain, 28.6 x 82; 1 do; 82.4 x 50.6. André Silfrid Delisle à Albina Allard, épouse de Adélarde Gravel; \$8,700 [122069.]

Ville St-Louis

Rue Alma. Lot 10-950a; terrain, 32 x 70, supr. 2240 vacant. Desnesges Monette à Philomène Sarrazin; \$275 [121902.]

Rue St-Laurent. Lot 11-245; terrain 25 x 79 vacant. Alfred F. Vincent à Elie Lavoie; \$850 [121913.]

Rue Waverley. Lot ½ N. O. 11-785; terrain 25 x 88, supr. 2200 vacant. The Montreal Investment and Freehold Co. à Charles S. Webb; \$425 [121935.]

Rue Sanguinet. Lot 10-587; terrain 33 x 71, supr. 2343 vacant. Hon. Louis Beaubien à Antonio Cotoio; \$330.02 [121988.]

Ave de Gaspé. Lot ½ S. E. 10-107, ½ N. O. 106, avec maison en bois et brique; terrain 42.6 x 86, supr. 3655. Adélarde Cousineau à Avila Gascon; \$1,600 [122-008.]

Ave Mont-Royal. Lots 13-29, 30, pt. S. O. 13-31; terrain 58 x 80 vacant. Charles Chaussé à Louis Conrad Pelletier; \$2,000 [122013.]

Rue Esplanade. Lots 14-155, 156 et 157; terrain 75 x 105.7 d'un côté et 106.9 de l'autre, supr. 7962 vacant. Ovila Filion et uxor à Eugène Themens; \$2,025 [122034.]

Ave Atlantique. Lots 12-25-157, 641-2-

57; terrain 25 x irr., supr. 1784; 1 do, supr. 216 chacun vacant. The Montreal Investment and Freehold Co. à Théodore Langlois; \$118.14 [122075.]

Rue Waverley. Lot 11-825, avec maison en pierre et brique; terrain 50 x 88. Antoinette Joly à Alphonse Verdon; \$4,500 [122084.]

Westmount

Ave Kensington. Lot 278-15; terrain, 50 x 112.6 vacant. John Monk, et al. à Charles A. Phelan; \$2,530 [121934.]

Ave Arlington. Lot ½ N. O. 230-14, 230b-14, avec maison en pierre et brique; terrain 25 x 122. Louisa S. M. Rankin, épouse de John Fair à Mary S. MacNider, épouse de George Cooke; \$6,500 [121968.]

Ave Aberdeen. Lot pt. N. O. 282-114 et 115; terrain 78 x 101 vacant. Robert Harvie à Dolly Victoria A. Ogilvie, épouse de John Stroud; \$3,000 [121978.]

Ave Greene. Lot pt. S. E. 360; terrain 24 x 135, supr. 3240. John E. M. Whitney à Eugène A. Senez; \$4,050 [121980.]

Ave Metcalfe. Lots 261-9-4, 261-10-4, avec maison en brique; terrain 22.4½ x 100, supr 2237. J. B. Gosselin à Thomas C. Doyle; \$7,500 [122029.]

Ave Somerville. Lots 214-29g, 30b, 30c, 208-35b; terrain 100 de front, 87 en arrière x 115 vacant. Stephen Jones à James H. Gardiner & Bro.; \$3,602.25 [122037.]

Rue Ste-Anne. Lots 1397, 1398, 1399, pt. 1396, 1400, 1401, 1409; terrain 177 de front, 177.4 en arrière x irr., supr. 70, 140 vacant. La succession Robert Brown à Walter J. Stephen; \$10,500 [122038.]

Ave Roslyn. Lot pt. S. E. 219-61; terrain 33 x 111, supr. 3663 vacant. Duncan McLennan à Emma Ada Bennett, épouse de Geo. J. Sheppard; \$1,648.35 [122059.]

Ave Argyle. Lots 282-153 et 154; 2 terrains 50 x 187.6, supr. 9375 chacun vacant. Frederick C. Hirsch à Daniel McEvers; \$5,250 [122061.]

Rue Prospect, No 1. Lots pt. 383-20, 21, 22, 22a, 23, avec maison en pierre et brique; terrain 22.5 de front, 25.10 en arrière x 123.8 d'un côté et 111.3 de l'autre. L. P. Itzweire et al. à Wm. Arthur Snowdon; \$4,550 [122067.]

Rue Prospect, No 1. Lots pt. 383-20, 21, 22, 22a, 23, avec maison en pierre et brique; terrain 22.5 de front, 25.10 en arrière x 123.8 d'un côté et 111.3 de l'autre.

tre. Wm. Arthur Snowdon à Jennie C. Nolan; \$4,700 [122068.]

Rue Dorchester. Lot pt. S. O. 380-26, pt. N. E. 380-27, avec maison en pierre et brique; terrain 13.2 x 110; 1 do, supr. 2550. Le Shérif de Montréal à Albert E. de Lorimier; \$10,500 [122076.]

DeLorimier

Ave Simard. Lots 161-144 à 148, 150 à 153, 157a-2 à 5, 161-149, 157a-1, pt. 157-10; terrain 25 x 70; 4 do 24 x 70; 4 do 21 x 80; 4 do 21 x 24 chacun vacant. The Ideal Savings Loans and Land Co. à The Model Building Stone Co., Ltd.; \$2,250 [122058.]

Maisonneuve

Rue Bourbonnière. Lot 18-215; terrain 26 x irr., supr. 2026 vacant. La famille Adolphe Bail à Joseph Rhéaume; \$750 [121933.]

Rue Orléans. Lots 18-325 à 330; 6 terrains 22.6 x 102 chacun vacant. Adélarde Tremblay à Robert Gilbert [Rétrocession]; \$500 [121996.]

3ième Avenue. Lots 1a-806 et 807. 2 terrains 25 x 100 chacun vacant. Ths. Adol. Durand à Gertrude Moore, épouse de eTancrède Trudel; \$1,000 [122000.]

Rue Orléans. Lots 18-325 à 300; 6 terrains 22.6 x 102 chacun vacant. Robert Gilbert à Jos. Ed. Tremblay; \$3,000 [122043.]

Rue Ontario. Lot pt. 8-340, avec maison en pierre et brique; terrain 24 x 75. Philomène Dompiere, épouse de Nap. Massy à Fortunée Laforce; \$8,000 [122-055.]

5ième Avenue. Lots 2-1282 à 1285, avec maison en pierre et brique; terrain 197 x 100. Chs. Jouvett à Ernest Damontet; \$12,500 [122077.]

4ième Avenue. Lot 2-17; terrain 25 x 100 vacant. La succession Chs. T. Viau à F. X. Girard; \$450 [122088.]

4ième Avenue. Lot 2-18; terrain 25 x 100 vacant. La succession Chs. T. Viau à Horm. Girard; \$405 [122089.]

Outremont

Rue Hutchison. Lot ½ N. 32-8-13; terrain 25 x 100 vacant. The Montreal Investment and Freehold Co. à William Hart; \$775 [122020.]

Rue Bernard et Ave Van Horne. Lots 34a-124, 35-174; terrain 34 x 100; 1 do 35 x 90 chacun vacant. L'Institution Catholique des Sourds-Muets à Angelbert Beaudoin; \$1,250 [122085.]

UN FORT ARGUMENT

en faveur des **Peintures Liquides Anglaises**, c'est que nous employons dans leur fabrication le meilleur **Blanc de Plomb** que le monde produise—**Veritable B.B. de Brandram**. Ajoutez à cela que nous nous servons uniquement des matières colorantes les plus pures, de l'huile de lin la plus pure, de térébenthine et de siccatifs Japonais, et vous comprendrez facilement pourquoi nous prétendons que les meilleures peintures sur le marché sont les

ENGLISH LIQUID PAINT

(Peintures Liquides Anglaises.)

HENDERSON & POTTS CO., Limited.

MONREAL et WINNIPEG.

GILBERTSON'S

COMET

LE PRIX ET LA QUALITE
Sont deux éléments essentiels

DANS LES

Tôles Galvanisées de Gilbertson

Cela signifie qu'elles sont molles, lissées et qu'elles se travaillent aisément, qu'elles sont plates, bien galvanisées et d'un prix plus bas que celles d'autres marques de haute qualité.

Fabricants:

W. Gilbertson & Co., Limited,
Pontardawe, South Wales.

La Filière Patentée de Jardine

Pour Tuyaux

Est bien faite, en bon matériel. Mais cela n'est pas la seule raison de son succès. Elle est une innovation, elle coupe d'après un principe entièrement nouveau, ce qui explique le fait qu'elle coupe en demandant **La Moitié de l'Effort Exigé par d'autres Filières.**

D. mandez notre circulaire avec description complète.

A. B. JARDINE & Co.
HESPELER, ONT.

Tel. Bell Est 1746 Tel. March. 1703

Therrien & Gareau
Marchands de
BOIS DE CONSTRUCTION
En gros et en Détail.
1203, RUE ST-CATHERINE
Coin Ave. Papineau - MONTREAL.
Planches, Cadres, Moulures de toutes sortes.

L. R. MONTBRIAND,
Architecte et Mesureur,
No 230 rue St-André,
Montréal.

The John Mopow Machine
Screw Co., Ltd.



Vis à grosses têtes. Vis à demeure. Vis spéciales fraisées. Tenons pour engins, etc.
Ecrus découpés à froid dans toutes les variétés de finition.

INGERSOLL, ONT.

Côte Saint-Paul

Rue Hadley. Lots 3930-283 et 284, avec maison en pierre et brique; 2 terrains 25 x 80 chacun. Jos. Arthur Major à William Foucault; \$4,000 [121938.]

Ave Davidson. Lots 3912-129 et 130; 2 terrains 25 x 82 chacun vacant. Jos. U. Emard à L'Oeuvre & Fabrique de Notre-Dame du Perpétuel Secours; \$1,200 [121,955.]

Ave Davidson. Lots 3912-225 et 226; 2 terrains 25 x 82 chacun vacant. La Cie des Terrains de la Banlieu de Montréal à Odilon Perrault; \$825 [121985.]

Ave Davidson. Lot 3912-133; terrain 25 x 82 vacant. La Cie des Terrains de la Banlieu de Montréal à L'Oeuvre & Fabrique de Notre-Dame du Perpétuel Secours; \$450 [121993.]

Rue Beaulieu. Lots 3912-99 et 100; 2 terrains 25 x 82 chacun vacant. La Cie des Terrains de la Banlieu de Montréal à L'Oeuvre & Fabrique de Notre-Dame du Perpétuel Secours; \$1,600 [121994.]

Rue Aqueduc. Lot 3407-293; terrain 25 x 131 vacant. La succession Daniel Hadley à Oscar Nelson; \$140 [122015.]

Ave Molson. Lots 3407-513 à 516; terrain irr., supr. 15253 vacant. John Cunningham à Harmon L. Hadley; \$915.18 [122017.]

Rue Beaulieu. Lots 3912-97, 98, 101a à 105; 7 terrains 25 x 82 chacun vacant. La Cie des Terrains de la Banlieu de Montréal à L'Oeuvre & Fabrique de N.-D. du Perpétuel Secours; \$3,000 [122,021.]

Notre-Dame de Grâces

Lot 75, Côte des Neiges. Lot pt. 95; terrain, supr. 21 arpents; 1 do, supr. 25 arpents. Charles Décary à Sir Hugh M. Allan & James Carruthers; \$14,946.75 [121919.]

Droits dans le lot pt. 180; terrain 45 x 80. Domithilde Hurtubise, veuve de Benj. Décary et al. à Alphonse Hurtubise; \$200 [121959.]

Ave Highland. Lot 179-293; terrain 50 x 90 vacant. Dandurand Brodeur & Boyer à Edm. Michel Lanctôt; \$900 [121,991.]

Ave Highland. Lot 177-293; terrain 50 x 90 vacant. Edm. Michel Lanctôt à David R. Murphy [à réméré]; \$700 [121,992.]

Côte des Neiges

Une maison bâtie sur le lot 130, sans le terrain. Le Shérif de Montréal à Ovide Brunet; \$2,500 [121956.]

Ave des Tramways. Lot pt. 25, avec maison en bois; terrain 47 x 128.5 d'un côté et 125.7 de l'autre. James Swail à Alexander Murray; \$500 [122018.]

Chemin Côte Ste-Catherine. Lot pt. 55-29. Ed. Bolté, père et al. à Albert Leduc; \$385 [122054.]



Le plus Simple Le plus Sur
Le plus Digne de Confiance

Le "TRITON"
Moteur à Gazoline pour Embarcations

Chaloupes Complètes. Demandez le Catalogue

HAMILTON MOTOR WORK, LTD.
HAMILTON, CANADA

Pierre de Taille. Pierre Bosselée.
Pierre Biseauté. Pierre Solide et pour
Lambrissage. Toutes les épaisseurs
de 4 à 12 pouces.

Cheminées et Dessus de Cheminées.

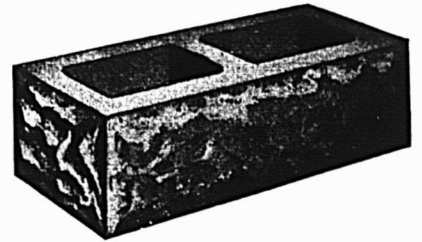

Appuis, Couronnements et Coins de Chassis.

Corniches unies et Ornementées.

Les maisons construites avec nos pierres Artificielles n'ont besoin ni de lattes, ni de mortier pour finir à l'intérieur; l'économie est de 25 à 30 p.c. sur tous les autres genres de construction en pierre—elles sont hygiéniques et d'une durée illimitée.

La Compagnie de Pierre Artificielle
Perforée de Montréal.

Bureaux et Manufactures, 378, Ave. Papineau
MONTREAL.

PAIN POUR OISEAUX Est le "Cottam Seed," fabriqué d'après six brevets. Marchandise de confiance; rien ne peut l'approcher comme valeur et comme popularité. Chez tous les fournisseurs de gros.

W. LAMARRE & CIE
Marchand de
BOIS ET CHARBON
Foin, Paille, Avoine, etc.
242 AVENUE ATWATER

Correspondance sollicitée. Près St-Jacques.
Bell Tel. Mount 609 ST-Henri
Marchands 1324.

Tel. Main, 551-2705. Tel. March., 51.

GRAVEL & DUHAMEL
IMPORTATEURS DE
Fournitures de Sellerie et Carrosserie
SPÉCIALITÉS :
Garnitures pour harnais, Tops, Roues, Trains
Cuir à bourrer, Vernis et Peinture.
Et en général tout ce que nécessite la fabrication des voitures.

276 Rue St-Paul, 177 des Commissaires

McArthur, Corneille & Cie
Importateurs et Fabricants de
Peintures, Huiles, Vernis, Vitres, Produits Chimiques et Matières Colorantes de tous genres.
Spécialité de Colles-fortes et d'Huiles à Machineries.
Demandez nos prix.

310, 312, 314, 316 rue St-Paul
MONTREAL.

Saint-Laurent

Droits dans le lot 266, Sault au Récollet. Lot 308. Ed. D. Leduc à Téléphore & Adélarde Leduc; \$700 [121939.]

Ave Létang. Lot 2629-135; terrain, supr. 1377 vacant. Philorum Simard à Joseph Paradis; \$68.85 [121969.]

Rue St-Laurent. Lots 342-78, 79 et 80, avec maison en bois; 3 terrains 25 x 146 chacun. Marie-Anne de Lorimier, veuve de Jos. Robillard à Robert R. Gordon; \$1,250 [121975.]

Rue St-Laurent. Lots 342-78,79 et 80, avec maison en bois; 3 terrains 25 x 146 chacun. Robert R. Gordon à James Birchenough; \$2,500 [121976.]

Droits dans le lot 266, Sault au Récollet. Lot 308. Hormisdas Leduc à Téléphore. Leduc & Adélarde Leduc; \$260 [121984.]

Ave du Parc et de l'Île. Lots 2629-241 et 247; terrain 50 x irrg., supr. 3901 vacant. Philorum Simard à Azarie Lévesque; \$195.05 [122002.]

Lots 44-3 et 118. Joseph Dollard Major à Armand Gohier; \$50 [122039.]

Lots 416, 415-6 à 15. Le Shérif de Montréal à Philémon Cousineau; \$706 [122,042.]

Rue St-Laurent. Lots 690, 688-2; terrain vacant. L'Institution Catholique des Sourds-Muets à Hyacinthe Côté; \$900 [122078.]

Rue Jetté, No 8. Lots 2629-132 et 133, avec maison en bois; terrain 50 x 88. Albert Monette à Philibert Fillon; \$700 [122086.]

Lachine

Lot 754-29. Susanna Corse, épouse de Arthur Fisher à Ernest Delisle; \$250 [121923.]

Lot 1/2 O. 654. J. Armand Lepaillier à Héloïse Tremblay, veuve de Jas. Stonehouse; \$950 [121925.]

Lot pt. O. 654, 11-16 indivis du lot 654. Héloïse Tremblay, veuve de Jas. Stonehouse à George Henry Horsfall; \$1,850 [1221,26.]

Lot pt. 349. La succession R. C. Jamieson à Ovida Amyot, épouse de Adol. Gauthier; \$150 [121927.]

Lot 916-51. Charles Perreault à Philomène Gendron, épouse de André Daignault; \$250 [121941.]

Longue-Pointe

Rue Boulevard St-Antoine. Lot 299-288; terrain 25 x 90 vacant. Pierre Tétrault à Ernest Leclair; \$130 [121915.]

Lot pt. 399. Hermine Bourgouin, épouse de Zotique Duchesneau à Pierre Tétrault; \$3,600 [121916.]

Rue Marie-Louise. Lot 899-4; terrain 25 x 96 d'un côté et 108 de l'autre vacant. Pierre Tétrault à Hormisdas Dubuc; \$520. [121917.]

Rue Marie-Louise. Lot 399-4; terrain 25 x 96 d'un côté et 108 de l'autre vacant. Hormisdas Leduc à Anselme Bissonnette; \$570 [121918.]

Lot pt. 398. Hormisdas Desautels dit Lapointe à The Municipal Homes & Investment Corporation, Ltd.; \$25,000 [122066.]

Pointe aux Trembles

Lots 228-327 à 349, 351 à 354; terrains vacants. Victor Mongeau à Charlotte B. Cross, épouse de J. Alter Besner; \$2,700 [122056.]

Lot 13. Mary Jane O'Neil, veuve de Robt. Burrill à Joseph Martin; \$1,500 [121920.]

Lot pt. 3. Albert W. Atwater à James S. N. Dougall; pas de prix donné [122,036.]

ENCLUMES
HENRY BOKER
MÈCHES
MANUFACTURIER
DE
FERRONNERIE
MARQUE  DE LA FLÈCHE
(ARROW BRAND)
MARQUE DE COMMERCE ENREGISTRÉE
SPECIALTÉS DE TOUTE DESCRIPTION
PINCES ET AUX

HORMISDAS CONTANT, Entrepreneur
Pâtisier, 609 Berri. Phone Bell E. 1177.

Maison Fondée en 1870.

Auguste Couillard

Importateur de

FERRONNERIE ET QUINCAILLERIE
VERRES A VITRES, PEINTURES, ETC.

Spécialité: Poêles de toutes sortes.

Nos. 233 à 239 rue St-Paul

Voutes 12 et 14 St-Amable, MONTREAL.

La maison n'a pas de commis voyageurs et fait bénéficier ses clients de cette dépense. Attention toute spéciale aux commandes par la malle, Messieurs les marchands de la campagne seront toujours servis aux plus bas prix du marché.

Laurence & Robitaille

MARCHANDS DE

Bois de Sciage et de Charpente

BUREAU ET CLOS

Coin des rues Craig et St-Denis

Bell Tél., Main 1483. MONTREAL

Tél. des Marchands, 804.

CLOS AU CANAL

Coin des rues William et Richmond

Bell Tél., Main 3844

COURROIES
"MAPLE LEAF"
en
TOILE de COTON PIQUÉ
DOMINION BELTING CO. LTD.
HAMILTON, CANADA.

St-Geneviève

Lot 2-3 S. O. pt. 206. Amable Watson à Jules Lauzon; \$50 [122006.]

Voici les totaux des prix de ventes par quartiers

Lafontaine	\$33,400.00
Papineau	17,000.00
St-Jacques	4,500.00
St-Laurent	38,342.40
St-Louis	20,900.00
St-Marie	1,085.70
St-André	21,578.00
St-Anne	274,860.24
St-Georges	12,500.00
St-Joseph	9,000.00
Duvernay	4,908.00
Hochelaga	78,952.00
St-Denis	8,420.38
St-Gabriel	2,970.00
St-Henri	7,121.00
St-Jean-Baptiste	18,375.00
Ville St-Louis	12,523.16
Westmount	64,330.60
De Lorimier	2,250.00
Maisonneuve	26,695.00
Outremont	2,025.00
Côte St-Paul	12,130.18
Notre-Dame de Grâce	16,746.75
Côte des Neiges	3,385.00

\$693,998.41

Les lots à bâtir ont rapporté les prix suivants:

Avenue des Pins, quartier St-Laurent 90 cts le pied.
Rue Ontario, quartier Ste-Marie 70 cts le pied.
Avenue Hope, quartier St-André 40 cts le pied.
Avenue Christophe Colomb, quartier Duvernay 23 7-10 cts le pied.
Rue Stadacona, quartier Hochelaga 21 4-5 cts le pied.
Rue Cuvillier, quartier Hochelaga 12 cts le pied.
Rue Ontario, quartier Hochelaga 30 cts le pied.
Rue Aylwin, quartier Hochelaga 20 cts le pied.
Rue Labelle, quartier St-Denis 71-2 cts le pied.
Rue St-Hubert, quartier St-Denis 81-2 cts et 11 cts le pied.
Rue Cowan, quartier St-Denis 4 cts le pied.
Rue Agnès, quartier St-Henri 60 cts le pied.
Rue Notre-Dame, quartier St-Henri 44c le pied.
Rue Alma, Ville St-Louis 12 1-4 cts le pied.
Rue St-Laurent, Ville St-Louis 43 cts le pied.
Rue Waverley, Ville St-Louis 19 cts le pied.
Rue Sanguinet, Ville St-Louis 14 cts le pied.
Avenue Mont-Royal, Ville St-Louis 51 3/4 cts le pied.
Rue Esplanade, Ville St-Louis 25 cts le pied.
Avenue Kensington, Westmount 45 cts le pied.
Avenue Aberdeen, Westmount 35c le pied.
Avenue Greene, Westmount \$1.25 le pied.
Avenue Somerville, Westmount 33 1-2c le pied.
Rue Ste-Anne, Westmount 14 9/10c le pied.
Avenue Roslyn, Westmount 45c le pied.
Avenue Argyle, Westmount 26 9/10c le pied.

Prêts et Obligations Hypothécaires

Pendant la semaine terminée le 14 avril 1906, le montant total des prêts et obligations hypothécaires a été de \$1,000,277, divisés comme suit, suivant catégories de prêteurs:

Particuliers	62,977
Successions	11,050
Cies de Prêt	47,500
Assurances	8750
Autres corporations	3,000
	<hr/> \$133,277

Les prêts et obligations ont été consentis aux taux de:

5 p. c. pour \$1,200; \$2,200; \$2,500; \$3,000; \$3,500; \$5,000; \$6,000; \$6,500; \$6,600; \$7,000; \$8,000; \$9,000 et \$11,000.
5 1/2 p. c. pour \$500; 2 sommes de \$1,500; \$2,000; \$2,900; \$3,000 et \$6,250.
Les autres prêts et obligations portent 6 pour cent. d'intérêts, à l'exception de \$127, \$600, \$4,000 à 7 et \$300 à 8 p. c.



Cessions

Maisonnette—Boucher, Joseph, hôtel.
Montmagny—Lachapelle, Henri, hôtel.
Rimouski—D'Anjou, Joseph, épiciers.

Concordats

Quebec—Schryburt, F. & Co., chaussures.

Curateurs

Boucherville—Kent & Turcotte à Tellier & Farly, mag. gén.
Montreal—Desmarteau, Alex. à Cléophas Renaud.
Desmarteaux, Alex. à New York Skirt Mfg. Co.
Westmount—Desmarteaux, Alex. à R. D. Anglin & Son, bouchers.

Dissolutions de Sociétés

Longueuil—Préfontaine, E. & fils, bois et charbon.
Montréal—Cie Médical du Dr Lambert. International Hotel Register Co.; John J. Frantz & Chs. M. Rulesin, continuent.
King Paper Box Co.; M. Langlois & O. Constantineau, continuent.
Marbelite Ltd.
Turkish Bath Hotel.
Diamond Clothing House; Samuel Diamond, continue.

Montreal Supply Co.
New Warren Scale Co.; William J. Lewis, continue.
Montréal—Sawyer Medecine Co.
St-Hyacinthe—Jacques & Duhamel, hôtel.

En Difficultés

Maisonnette—Boucher, Joseph, hôtel.
Montréal—Gagner, T. E., drogues.

Fonds à Vendre

L'Annonciation—Drouin, A. W., mag. gén. etc.
Montréal—National Fur Mfg. Co.
Québec—Roy, J. Chas., chaussures.
St-Hyacinthe—Lefebvre & Larivière, feronnerie.

Fonds Vendus

Beaupré—Simard, T., mag. gén.
Montréal—Collins P. Scale Co., mfrs.
Quesnel, E. Z. [succ.] tailleur.
Labelle C., hôtel à W. J. Martin.
Renaud, C., bois et charbon.
Valleyfield—Séguin & Courville, épiciers.

Incendies

Karabazua—Bell Bros., mag. gén.
Presley, R. & Son, hôtel.
Shaw, H. A. & Son, forgerons.
Montcep—Aumond, B., hôtel.
St-Denis, Damase, mag. gén.
Montréal—Forget, Joseph, plombier.
Michaud Bros & Co., farines, etc.
Richmond—Lane, John H., écurie de louage.

Nouveaux Etablissements

Canrobert—Martin & Frère, farines, etc.
Damase Martin, Jr., & Ulric Martin.

Maisonnette—Kingsbury Footwear Co., Ltd.

Montréal—La Montre, A., bijouterie.
Corinne Rousiel.
Banner Mfg. Co., polis, etc. Edward McBride.

Charbonneau & Lamarre, épiciers. Jean Baptiste Charbonneau et Albéric Lamarre.

Dupré, C. Co. Inc., meubles en gros.
Ideal Concrete Ltd. L. N. Benjamin, prés.

Ménard & Lagarde, imprimerie, etc. Augustor Ménard et Raoul Lagarde.

New Method Pressing & Cleaning Co. Arthur S. Reynolds & William Thomas Brunet.

Robin & Co., drogues.
Weir, John R. & Co., agents, etc. Dame John R. Weir.

Cie E. D. Marceau, Ltd.
Eastern Townships Mfg. Co., Ltd.
Quintal, N. & Fils, Ltd.
The Central Realty Co., Ltd.

Bisson, M. & Co., commerçants. Dame Magloir Bisson.

Bradley, J. M. & Co., drogues, etc. James M. Bradley.

Canadian Trimming & Chemical Co., Ltd. Herman H. Wolff; pres.
Canadian General Service & Colonization Co., Ltd. Chas. J. Stilwell, gérant-gén.

New York Decorating Co. Joseph Steinsburg, Leopold Bloom & Herman Falk.

Sawyer Medicine Co. & Montreal Supply. Maud Kennedy.

Toile Métallique

POUR :

- Cribles à sable,
- Cribles à charbon,
- Tamis à cendres,
- Evaporateurs,
- Machines à nettoyer le grain et les semences.
- Filtres pour le lait,
- Toile métallique galvanisée et regalvanisée.
- Lattis en broche,
- Grillages pour châssis.
- Aires de fours à drèche,
- Manufactures de laine,
- Cheminées,
- Cribles de mines,
- et pour toutes les fins

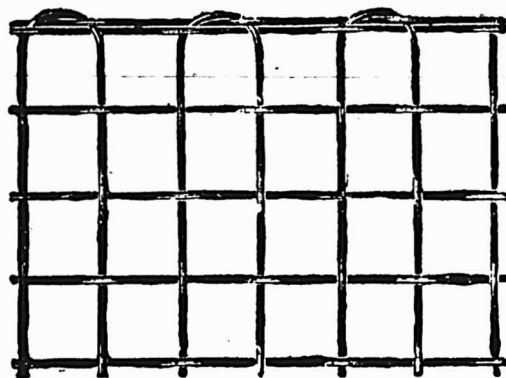

THE B. GREENING WIRE Co., Limited, Hamilton, Ont. Montreal, Que.

Les Enseignes Rapportent

Un meilleur intérêt pour le capital investi que toute autre méthode de publicité.
Un point essentiel dans la publicité par enseignes consiste à avoir une enseigne conforme à votre magasin et à vos affaires.
Nous sommes des spécialistes d'enseignes et étant les plus forts fabricants d'enseignes au Canada, nous pouvons vous faire des prix convenables.
Notre brochure, **Why Signs Pay**, est donnée gratuitement à tous ceux qui la demandent

The Martel-Stewart Co., Limited.
Montreal, Canada.



Manufacturiers en gros de :

LITS en CUIVRE et en FER,
SOMMIERS à "l'épreuve de la Vermine," Matelas, Oreiller de Plume, Couvre-pieds.

The Ideal Bedding Co., Limited

SUCCESSEURS DE
The Alaska Feather & Down Co
The Toronto Bedding Co.

MANUFACTURES A

MONTREAL,

TORONTO,

WINNIPEG.

Vermette & Corriveau, ferronneries.
 Dame Narcisse Vermette.
 Watrail Ltd. T. H. Turgeon, pres.
 Orpe, John & Co., produits, etc. Frederick W. Eastwood, George Sloan & Nicholas Pitt.
 Québec—Giroux, Alfred & Cie, fruits. Déla Côté.
 Quebec Transportation & Forwarding Co., Ltd.
 St-Joachim—Simard, Isaïe & Fils, mag. gén. Odilon Simard.
 St-Laurent—St. Lawrence Produce Plant. Walter Roy & James S. Cushing.
 Westmount—Westmount Bakery.
 Westmount Dry Goods House. Napoléon Gareau.

PROVINCE D'ONTARIO

Cessations de Commerce

Milton—Houston, James, épicier. R. W. Springgay, continue.
 Ottawa—Thomas, J., épicier. E. W. Richardson, continue.

Cessions

Consecon—Goodmurphy, Roy, épicier.
 Lyndhurst—Lee, G. W., mag. gén.

Fonds à Vendre

Kintail—McMurphy Donald, mag. gén.
 Maple—Bailey, H. E., mag. gén.
 Marpeth—Nation, J. C., épicerie et ferronnerie.
 Thessalon—Barrett, W. J., mag. gén.

Fonds Vendus

Hammond—Empey, W. F., mag. gén.
 Hensall—Bawden, Wm. & Sons, mag. gén. à Wilson & Boyle.
 Lake Charles—Tupper, R. R., mag. gén. à Archelans Tupper.
 London—Cattanack, Alexander, épicier à R. R. Tupper.

Nouveaux Etablissements

Ottawa—Montreal & Great Lakes Steamship Co., Ltd.
 Toronto—The Sterling Silver Cobalt Mfg. Co., Ltd.
 The Florence Mining Co., Ltd.
 The Silverland Development Co., Ltd.
 Continental Mfrs. Syndicate, Ltd.
 The Imperial Carpet Co., Ltd.
 The British & French Motor Car Ltd.
 The Weston Land & Improvement Co. Ltd.
 A. E. Walton, Ltd.
 Island Aquatic Association, Ltd.
 Montreal Cobalt Mining Co., Ltd.
 The Silver City Mining Co., Ltd.
 Alproduct Mfg. Co., Ltd.
 Bartle Sugar Co., Ltd.
 The Mines' Publishing Co., Ltd.
 The Model Incubator Co., Ltd.
 Walkerville—Home Bank of Canada.

MANITOBA, ALBERTA ET SASKATCHEWAN

Dissolutions de Sociétés

Elphinstone—Lander & Co., mag. gén.

En Difficultés

Abernethy—Clipperfield, S., mag. gén.

Fonds à Vendre

Nanton—Nanton Supply Co., succ., mag. gén.

Fonds Vendus

Pilat Mound—McKay & Co., mag. gén.
 Sinclair Stn—Smith Bros., mag. gén. à J. H. McLandress.

Nouveaux Etablissements

Crossfield—Canadian Bank of Commerce.

LA BANQUE D'EPARGNE DE LA CITE ET DU DISTRICT DE MONTREAL

L'Assemblée Générale Annuelle des Actionnaires de cette Banque aura lieu à son Bureau Principal, 176, rue St-Jacques, le

Mardi, 1er Mai prochain, à midi,

pour la réception des Rapports et Etats Financiers Annuels et l'Election des Directeurs.

Par ordre de la Direction,

A. P. LESPÉRANCE, Gérant

Montréal, 31 mars 1906.

QUEBEC STEAMSHIP CO. LIMITÉE.

New-York, Bermudes et Indes Occidentales.

Lignes de la Malle Royale.

Partant de la jetée 47, North River, New-York.

De New-York aux Bermudes.

Le nouveau Steamer à deux hélices **Bermudian**, 5530 tonnes,

26 Avril, 10 et 24 mai à 10 hrs. a. m.

Steamer **Pretoria**, 3300 tonnes,

19 Avril, 3 et 17 Mai

De New-York aux Indes Occidentales.

St-Thomas, Ste-Croix, St-Kitta, Antigua, la Guadeloupe, St-Domingue, la Martinique, Ste-Lucie, la Barbade et Demerara.

Steamer **PARIMA**,

Samedi le 11 Avril à midi.

Pour la BARBADE direct

Steamer **TRINIDAD** Samedi 28 Avril, 19 Mai à midi.

On peut se procurer des tickets dans tous les principaux bureaux de tickets.

Pour fret, passage et assurance, s'adresser à A. E. Outerbridge & Co., 39 Broadway, New-York. Arthur Ahern, Secrétaire, Québec.

J. G. BROCK & CO. AGENTS,

211 Rue des Commissaires, Montréal.

AUGER & SON,

Nous achetons et vendons toutes sortes de bois du Canada et des Etats-Unis: — Epinette, Pin Blanc, Bois Blanc, Frêne, Cèdre, (Douglas Fir), Hêtre, Merisier, Noyer noir, Noyer tendre, Cerisier, Châtaignier (Cottonwood), Prêche, Erable, Pin rouge, Pin des Carolines (Yellow pine), Chêne (Redwood), Bois de plancher, Bois de pulpe, Dormants et Poteaux de Cèdre.

QUEBEC.

Une Industrie Purement Canadienne

COUVERTURE EN MICA

Pour Tuyaux à Vapeur, à Eau Chaude et à Eau Froide, Tuyaux de Chaleur, Fournaises, Chaudières, Etc.

APPAREILS REFRIGERANTS

Reconnus par des experts du Canada, de la Grande-Bretagne et des Etats-Unis comme ayant les qualités non conductrices les plus hautes au monde.

MANUFACTURÉE UNIQUEMENT PAR

Mica Boiler Covering Company, Ltd.

86 à 92, RUE ANN, MONTREAL.

Entrepreneurs pour l'Amirauté Britannique:

Récompenses à l'Exposition de Paris, 1900; l'Exposition Pan-Américaine, 1901; Glasgow, 1901; Wolverhampton, 1902, etc., etc.

PROVINCE DE QUEBEC

COUR SUPERIEURE

ACTIONS

Défendeurs	Demandeurs	Montants
	St-Lucien	
Valois, Dme Vve P. . . L. O. Demers et al.		178
	Cabane Ronde	
Goyette, J. O. . . Nap. Gendreau		160
	Ile Perrot	
Laflèche, Joseph . . Arthur Ménard		20 cl.
	Maisonneuve	
Mercier, Emélie . . . A. Handfield		183
	Notre-Dame des Neiges	
Lapierre, Laurent, et al. . Emmanuel Lecavalier		4725
	Sainte-Agathe des Monts	
Barbier, P. . . Hector Lamontagne		179
	Sainte-Anne de Bellevue	
Brunet, Alfred . . . W. O. Wilson, et al., ès-qual.		175
	St-Louis	
Daquette, Hermas . . P. D. Laurin		200
	Westmount	
Beaman, H. J. . . L. J. Desrosiers		100
	Montréal	
Allard, Alphonse . C. Robitaille .		150
Charbonneau, Bruno John L. Reay		20 cl.
Clark, Wm. Furniss . Isabella A. Clarke		20 cl.
Chenery, William H. . Robert Caldwell		251
Cohen, B. Dominion Bank		172
Jannotti, Guiseppe L. J. R. Hubert		110
Ligget, Thomas, et al. Berlin Furniture Co.		210
Ligget, Thomas, et al. . Addie Harrison, et vir.		30 cl.
Martin, Walter P. . Richard MacGregor		268
McNulty, C. Pierre . Dme N. Kelly		300
Mont. Light, Heat & Power Co.		5000
Ume Attala Masse		196
Pierce, Richard M. . I. S. Goldstein		130
Renard, M. Héliodore Fortier		
Synod Diocese of Montreal, et al. Incumbent & Church Warden of St. Edward's Church		10 cl.

COUR SUPERIEURE

JUGEMENTS RENDUS

Défendeurs	Demandeurs	Montants
	Beersville	
Sayre, Abdallah . . . J. H. Malouf		101
	Causapsal	
Tremblay, Moïse Lamontagne Ltd.		272
	Maisonneuve	
Christin, A. . François Martineau.		100
	Montréal	
Borderon, Paul Ed. Vaussy		100
Corp. Comté Hochelaga . Pierre Lapierre		100
Charlebois, Ant. . . L. O. D'Argencourt		100
Desrochers, C. Dom. Bridge		100
Lapierre, Dame A. . . O. Roy, ès-qual		100
Montreal Stock Yard . Joséphine Dompierre		300
Mayall, R., et al. . . . N. Weinfield		100
Reeves, Wm. O. Frappier		100
	Saint-Jean	
Lasnier, Léopold Lamontagne Ltd.		100

Saint-Laurent

Lagassé, H. Meunier. Ant. Laurin, et al.	83
COUR DE CIRCUIT	
JUGEMENTS RENDUS	
Défendeurs	Demandeurs
Caughnawaga	
Laforce, J.	J. Dubois 6
Chêneville	
Locas, A.	V. R. Dupuy, et al. 52
Côte Saint-Paul	
Sirois, Dme Vve H. Dme E. Arrume	6
Lachine	
Lalonde, J.	J. M. McLaughlin 9
Robert, J.	A. Chrétien 87
L'Annonciation	
Lee, J. P. Librairie Beauchemin et al	75
Longue-Pointe	
Gunn, A.	J. R. Larivé 64
Maison neuve	
Stovald, C. W.	H. W. Prendergast 33
Montréal	
Beauchamp, Z.	Dme A. Picard 39
Beister, M.	Geo. Kampt 20
Bernstein, N., et al.	J. Schwartz 6
Berrigan, W. J.	J. E. Sansregret 26
Blais, P.	P. N. Vigeant 17
Blain, W. et al.	T. O. Brien 31
Berlinguet, Dme E., et al.	T. O. Brien 21
Bouchard, Geo. Dme J. H. Jarceau	24
Burgess, F.	A. Bertin 10
Brochu, Paul. W. E. Mount, ès-qual.	64
Burgess, W.	A. Bertin 17
Benton, G. R.	D. Faith 35
Bédard, J. E.	S. Craig 5
Cadioux, N.	E. W. Sayer 21
Cantwell, F. A.	Dme E. Arrenne 20
Carmichael, J., et al.	L. N. Belisle 12
Chagnon, E.	E. Contant, et vir. 16
Chagnon, N.	E. Brodeur 30
Charpentier, H.	L. E. Fortier 58
Chalmers, F.	A. Fauvelle 49
Comte, J.	E. G. Dagenais 78
Crevier, L. J.	B. Melançon 10
Clarkson, J.	T. Chennell 10
Delisle, R.	The Wms. Mfg. Co. 6
Desparois, H.	A. Small 9
Desparois, A.	M. L. H. & P. Co. 17
Despatie, J.	J. O'Connor 5
Destoches, E. D.	Dom. Paper Box Co. 14
Duncan, J.	A. Pilon 5
Dolan, J.	Ls. Langevin 13
Ferland, A. N.	J. B. Baillargeon 84
Fortin, J.	W. J. Moore 24
Farrell, H.	S. Craig 25
Gadoury, L.	Dame M. Asselin 7
Gauthier, A.	J. A. Ouimet 29
Gauthier, J. E.	J. Rhéaume 45
Garnett, J. L.	T. W. McCoy 14
Galameau, S.	Chs. Therrien 8
Giguère, J.	J. W. Colletterie 7
Gervais, D.	C. Rollin 22
Gagnon, J.	A. Petit 90
Gambry, Ovilla	J. Malouin 10
Gibard, H.	J. Moquin, et al. 14
Gougeon, A.	F. Sabourin 11
Hocner, W.	A. Pilon 6
Hoyet, A. N.	Dme O. C. Ouellet 43
Johanson, H.	J. Wiseman 7
Lafont, A.	O. Racette 5
Lacasse, B. et al.	B. Lacasse 12
Lafontaine, E.	Dom. Ice Co. 6
Lalonde, J. A.	The Brunswick Lake Callender Co., Ltd. 40
Larivière, P.	P. Nadon 44
Laurin, F.	T. Aronovitch 7
Lefebvre, J. V.	J. H. Beaulieu, et al. 52
LeBlonde, L.	B. Lawrence 22

BANQUE D'HOCHELAGA

Capital souscrit, \$2,000,000
 Capital payé, 2,000,000
 Fonds de Réserve, 1,450,000

DIR. GÉNÉRAL: F. X. ST-CHARLES, Ecr. Président.
VICE-PRÉSIDENT: R. BICKERDIKE, M.P., Vice-Président.
TEUR: Hon. J. D. ROLLAND, J. A. VAILLANCOURT, Ecr. ALPHONSE TURCOTTE, Ecr. M. J. A. PRENDERGAST, Gérant-général. C. A. GIROUX, Gérant local. F. G. LEDUC, Assisant-Gérant. O. E. UORAI, Inspecteur.

BUREAU PRINCIPAL: MONTRÉAL
SUCCURSALES: Québec, St-Roch, Trois-Rivières, Joliette, Sorel, Valleyfield, Louiseville, Sherbrooke, Ste-Martine, P. Q., St-Jérôme, Vankleek Hill, Ont., St-Boniface, Man., Winnipeg, Man., St-Henri, près Montréal; Montréal: 1393 Ste Catherine, 1768 Ste-Catherine, Avenue Mont-Royal, 2217 Notre-Dame Hochelaga et Pointe St-Charles.

CORRESPONDANTS:
National Park Bank.
National City Bank.
The National Bank of N. A.
Importers and Traders Nat. Bank.
Merchants Nat'l Bank.
M.M. Ladenburg, Thalmann & Co.
Heidelberg, Ickelheimer & Co.
Kountz Brothers.
Boston: International Trust Co.
National Shawmut Bank.
National Bank of Redemption.
Philadelphie: The Philadelphia National Bank.
The Fourth Street National Bank.
Chicago: National Live Stock Bank.
Illinois Trust and Savings Bank.
Clydesdale Bank, limited.
Crédit Lyonnais de Paris.
Crédit Industriel et Commercial.
Comptoir National d'escompte de Paris.
Paris, Fra.: Crédit Lyonnais.
Société Générale.
Crédit Industriel et Commercial.
Comptoir Nat'l d'Escompte de Paris.
Bruxelles, Bel.: Crédit Lyonnais.
Berlin, Allem.: Deutsche Bank.
Vienne, Autr.: Banque I.R.P. des Pays Autrichiens.
Rotterdam, Hol.: Banque de Rotterdam.
Lettres de Crédit émises payables dans toutes les parties du monde.
Intérêts alloués sur dépôts d'épargne.

Lipper, A.	J. A. Morin	8
Major, E.	J. Wiseman	14
Major, O.	L'Ass. des Barbiers	8
Martineau, Geo.	H. Payette, et al.	15
McClosky, E.	A. Bélanger	29
McKeown, H.	Dame E. Arrenne	14
McMillan, D.	G. A. Holland	71
Michaud, W.	A. Giguère	19
Migneron, E.	A. Orsall, et al.	46
Moonan, M. J.	A. Sutherland	98
Moore, Alex.	L'Ass. des Barbier	10
Murray, J.	Dame Eva St-Amand, et vir.	5
McDuff, A.	C. Rullin	31
Malhert, H.	Dame T. Finimeur	39
O'Connell, Dame P.	Collège N.-D. des Neiges	26
Olivier, J. D.	P. Benoit	5
Ouellette, A.	J. Lapointe	33
Paschal, H.	A. Montet	14
Pepin, N.	J. M. McKay	5
Pickleman, H.	S. Berlind	50
Pigeon, J. T.	O. Forest	18
Picard, J. P.	S. Craig	19
Racicot, C.	A. Renaud	90
Renaud, Z., Jr.	J. Lamoureux	48
Richer, C. E.	Dame E. Ethier dit Lamalice	29
Rafter, J.	G. Duruford	32
Robert, E.	W. J. Chantigny	25
Renaud, M.	A. Renaud	9
Rivet, C. E.	M. Bessner	39
Shank, E.	B. Seliger	5
Schwartz, Delle P.	A. H. Tanner	53
Slater, H. M.	H. Burks, et al.	27
Slater, F. W.	J. Robertson	18
Smith, E., et al.	S. Craig	23
St-Amand, R.	J. Cusson	19
Therrien, W.	Dame A. Sarrasin	45
Vanier, E.	H. Roffy	10
Walker, J. B.	J. B. McCall	47

La Banque Nationale

AVIS

Mardi, le 1er mai prochain, et après, cette banque paiera à ses actionnaires un dividende de trois pour cent sur son capital pour le semestre finissant le 30 avril prochain.

Le livre de transport d'actions sera fermé du 16 au 30 avril prochain inclusivement.

L'assemblée annuelle des actionnaires aura lieu au bureau de la banque, Basse-Ville, mercredi, le 16 mai prochain, à 3 heures p. m.

Les procurations pour voter devront, pour être valides, être déposées à la banque cinq jours francs avant celui de l'assemblée, c'est-à-dire, avant 3 heures p. m., jeudi, le 10 mai prochain.

Par ordre du Bureau de Direction.

P. LAFRANCE,
Gérant.

Québec, le 20 mars 1906.

GEO. GONTHIER
 EXPERT COMPTABLE ET AUDITEUR
 11 et 17 Cote de la Place d'Armes, - MONTREAL.
 TEL. BELL, MAIN 2113.

Prescott		
Whitney, Dame S.	The Herald Pub. Co.	61
Québec		
Sylvain, E.	L. Charpentier	78
St-Amour		
Legault, E.	Thé J. McDougall	6
Saint-Henri		
Bergevin, B.	T. A. Emmans	15
Cadioux, E.	Dame L. Lamarre	39
Contant, N.	T. A. Emmans	23
Saint-Laurent		
Fhesquière, L.	E. Aubry	33
St-Louis		
Robinson, W. H.	G. R. Prowse	42
St-Zénon		
Champagne, L.	J. B. McCall	17
Vaudreuil		
Sauvé, J. E. R.	J. Landry	10
Villeray		
MacKay, J. A.	O. Papineau	30



DU 24 AVRIL AU 1er MAI 1906

District de Montréal

Abel Prévost & Cie vs Dames James Rodgers.

Montréal—10 La partie du lot 911 du quartier St-Louis, situé Avenue Hôtel-de-Ville, Nos 746 à 750, avec bâtisses.

20 Les droits sur le lot 635 du quartier St-Louis, situé Ave Hôtel-de-Ville, Nos 393 et 395, avec bâtisses.

Vente le 26 avril, à 10 hrs a. m. au bureau du shérif.

District d'Arthabaska

Dame Vve Eméry Lafontaine vs Delphis Gagné.

St-Calixte de Somerset—La partie du lot 138, avec bâtisses.

Vente le 25 avril, à 1 hr p. m. à la porte de l'église paroissiale.

Dame Vve Eméry Lafontaine vs Jean Grenier.

St-Calixte de Somerset—Le lot 138.

Vente le 25 avril, à 1hr p. m. à la porte de l'église paroissiale.

District de Montmagny

Joseph Arbour vs François Ricard.

St-Raphaël—La partie du lot 794 et le lot 823, avec bâtisses.

Vente le 25 avril, à 11 hrs a. m. à la porte de l'église paroissiale.

District de Richelieu

Fred. C. Nash et al. vs L. G. J. Fosbrooke et al.

Sorel—Les lots 1099 et 1105, situés rue du Roi, avec bâtisses.

Vente le 25 avril, à 10 hrs a. m., au bureau du shérif.

District de St-François

Albert Brière vs A. Sansoucy.

St-Janvier de Weedon—Le lot 224, du 9ième rang.

Vente le 24 avril, à 1 hr p. m., à la porte de l'église paroissiale.

District de St-Hyacinthe

V. E. Fontaine et al. vs Jos. W. Ryder. St-Damase—Les lots 440, 441, 441a à 441e, 429, 426a et 427a.

Vente le 24 avril, à 1 hr p. m., à la porte de l'église paroissiale.

District de Terrebonne

In re Eusèbe Gibeau, failli.

St-Jérôme—Les lots 304-2 à 6, 305-1 et 2.

Vente le 25 avril, à 11 hrs a. m., à la porte de l'église catholique.

LA DESTRUCTION DES MOUCHES

La mouche est condamnée; ses jours sont comptés. Les médecins ont reconnu que la mouche est non-seulement une incommodité, mais aussi un danger réel, parce qu'elle sert de véhicule à des microbes et à des malpropretés de toute sorte. Dernièrement le journal "Le Matin", de Paris, dit "Scientific American," animé d'un esprit d'entreprise et désirent rendre service à l'humanité, offrit une récompense à la personne qui découvrirait le moyen le plus pratique et le plus efficace de détruire cet insecte, et d'éliminer ainsi une grande source de propagation des maladies épidémiques.

Une brochure intitulée: "Delenda Musca" a remporté le prix.

D'après l'auteur de cet essai, très peu de personnes savent que la mouche domestique dépose ses oeufs dans les fosses d'aisance, les égouts, le fumier et les détritiques de toute espèce. C'est dans ces milieux favorables à leur éclosion que la mouche domestique dépose ses oeufs oblongs, qui s'ouvrent par le détachement d'une bande étroite longitudinale—de la même manière qu'on ouvre une lame de couteau. Les larves se dévelop-

UBALDE GARAND TANCRÈDE D. TERROUX

GARAND, TERROUX & CIE.,

BANQUIERS ET COURTIERS

116 Rue St-Jacques, MONTREAL

Effets de commerce achetés. Traités émises sur toutes les parties de l'Europe et de l'Amérique. Traités des pays étrangers encaissés aux taux les plus bas. Intérêt alloué sur dépôts. Affaires transigées par correspondance

BANQUE DE MONTREAL

FONDEE EN 1817

CONSTITUÉE PAR ACTE DU PARLEMENT

Capital tout payé..... 14,400,000.00
Fonds de Réserve..... 10,000,000.00
Profits non Partagés..... 801,855.41

BUREAU DES DIRECTEURS

LE TRÈS HON. LORD STRATHCONA AND MOUNT ROYAL, G.O.M.G., Président Honoraire
HON. SIR GEORGE A. DRUMMOND, K.C.M.G., Président
E. S. Clouston, Vice-Président James Ross, Ecr.,
A. T. Paterson, Ecr., Hon. Robt. MacKay
R. B. Angus, Ecr., Sir W. O. MacDonald
Edward B. Greenhalgh, Ecr., R. G. Reid, Ecr.,
E. S. Clouston—Gérant Général,
A. Macnider, Inspecteur chef et Surint. des Succursales
H. V. Meredith, Asst. Gérant Général et Gérant à Montréal
C. Sweeny, Surintendant des succursales de la Colombie Anglaise
W. E. Stavert, Surintendant des succursales des Provinces Maritimes
F. W. Taylor, Asst. Inspecteur, Montréal
F. J. Hunter Asst. Inspecteur, Winnipeg
T. S. J. Saunders, Asst. Inspecteur, Montréal.

100 Succursales au Canada, aux Etats-Unis, en Angleterre et à Terre-Neuve

Montréal—H. V. Meredith, Gérant et Asst. Gérant Gén.
Londres, Eng.—46.47 Threadneedle St., E. C. Alex. Lang, Gérant.
New-York—59 Wall St., B. Y. Hebden et A. D. Braithwaite, (act.), Agents
Chicago—Coin Monro et Lassalle, J. M. Greata, Gérant.
St. John's et Bixby Cove, (Baie des Isles) Terre-Neuve.

DEPARTEMENTS D'EPARGNES dans chacune des succursales Canadiennes où les dépôts sont reçus et l'intérêt est alloué aux taux ordinaires.

COLLECTIONS dans toutes les parties du Dominion et des Etats-Unis, faites aux meilleurs taux

LETTRES DE CREDIT, négociables dans toutes les parties du monde, émises aux voyageurs.

BANQUIERS DANS LA GRANDE-BRETAGNE

Londres—Banque d'Angleterre. The Union of London & Smith's Bank Ltd. The London and Westminster Bank Ltd. The National Provincial Bank of England Ltd.

Liverpool—The Bank of Liverpool, Ltd.

Edoome—The British Linen Company Bank et succursales.

BANQUIERS AUX ETATS-UNIS

New-York—The National City Bank. The Bank of New York, N. B. A. The National Bank of Commerce à N. Y.

Boston—The Merchants National Bank. J. B. Moors & Co

Buffalo—The Marine Bank

San Francisco—The First National Bank. The Anglo-Californian Bank, Ltd.

BANQUE DE SAINT-HYACINTHE

Bureau Principal: St-Hyacinthe, P.Q.

CAPITAL PAYÉ \$329,515.00
RESERVE 75,000.00

DIRECTEURS:

G. G. DESSAULLES, Président.
J. R. BRILLON, Vice-Président.
L. P. MORIN, V. B. SICOITTE,
M. ARCHAMBAULT, Dr E. OSTIGUY,
JOS. MORIN, W. A. MOREAU,
F. PHILIE, Inspecteur. Calsier.

Succursales:

Drummondville, . . . H. St-Amant, Gérant.
St-Césaire, . . . M. N. Jarry, Gérant.
Farnham, . . . J. M. Bélanger, Gérant.
Iberville, . . . J. F. Moreau, Gérant.
L'Assomption, . . . H. V. Jarry, Gérant.
Correspondants:—Canada: Eastern Townships Bank et ses succursales. Etats-Unis: New-York, The First National Bank, Leidenburg, Thalman & Co. Boston: Merchants National Bank.

pent avec une rapidité surprenante; elles atteignent leur croissance entière, en été, au bout de huit jours. Une seule mouche peut donner naissance à des millions d'autres, car elle produit des oeufs sans interruption pendant plusieurs mois consécutifs [généralement de mai à octobre]. Etant donné qu'une mouche produit 200 oeufs [contenant un nombre égal de mâles et de femelles], on voit par un calcul simple qu'en six mois de temps elle a donné naissance à cent billions d'individus qui viennent agacer les hommes chauves et tous ceux qui ne peuvent les éviter.

Après avoir montré qu'il est inutile de s'attaquer à l'insecte adulte, l'auteur examine les moyens de le détruire pendant la période comprise entre le moment de la ponte des oeufs et la formation de la nymphe—quand l'insecte est le plus vulnérable et se trouve réuni en nombre plus ou moins considérable. Pour obtenir ce résultat, il faut porter la plus grande attention sur les fosses d'aisance, les égouts, les tas de fumier et de détritiques. L'arsenic et les composés arsenicaux ne doivent pas être employés, pour la destruction des oeufs et des larves de mouches, dans les fosses ouvertes de la campagne, où trop souvent malheureusement des infiltrations les font communiquer avec les puits, les cours d'eau, les sources, qui pourraient ainsi être empoisonnés. Il faut avoir recours à quelque substance qui non-seulement se dissout dans le liquide contenu dans les conduits, mais qui pénètre au centre même de la matière solide. Cette substance doit être de nature à résister aux fermentations et à toutes les transformations subies par les corps solides contenus dans les fosses, car ces matières sont toujours d'une nature ammoniacale et réductrice. Ces réactions indiquent qu'il est inutile d'employer le sulfate de fer, le sulfate de cuivre, etc., car, bien que ces sels métalliques puissent produire un certain effet au début, ils seraient affectés plus tard par la fermentation et perdraient leur efficacité.

Les premiers essais faits montrèrent que la soude ordinaire mélangée avec du chlorure de zinc [dans la proportion de 11 livres de chacun de ces corps pour une verge cube de matière] était amplement suffisante pour tuer les larves et empêcher l'éclosion des oeufs déposés à la même place pendant la saison. Ce procédé pourrait être employé, en cas de nécessité pour des fosses d'aisance stationnaires, hermétiquement fermées, mais ne convient pas pour des réceptacles mobiles, des conduits non recouverts ou des baquets à détritiques.

L'auteur a ensuite essayé le pétrole dans la proportion de 1.05 chopine pour chaque verge superficielle; mais au bout de peu de temps, le pétrole avait disparu, probablement à cause d'une légè-

re élévation de température due à des fermentations. Ce fait a été vérifié en enfonçant un bâton dans la fosse; si celle-ci contenait encore du pétrole, des traces en seraient restées sur le bâton.

Le goudron a ensuite été essayé avec de meilleurs résultats, bien que ces résultats n'aient pas donné la plus grande satisfaction. Les meilleurs résultats ont été obtenus avec du pétrole brut ou de l'huile de schiste [résidu de la distillation]. Pour cet essai, 2.11 chopines de ce produit pour une verge carrée, ont été mélangés avec de l'eau. Ce mélange versé dans un conduit ou une fosse d'aisance forme une couche superficielle qui détruit toutes les larves, et empêche, même si les mouches peuvent entrer dans les conduits, l'éclosion de tous les oeufs qu'elles peuvent y déposer. Cette huile a assez de consistance et est assez tenace pour adhérer aux parois des conduits, former une enveloppe sur les matières solides et y rester longtemps attachée. Cette couche protectrice facilite aussi le développement de bactéries anaérobies qui causent la liquéfaction rapide des corps solides, ce qui rend ces derniers tout à fait impropres à la propagation des insectes diptères.

Dans le cas de tas de fumier, cette huile doit être mélangée à de la terre, de la chaux et des phosphates fossiles; dans cet état, on la répand [de préférence au printemps] sur toutes les sources qui peuvent tenter la famille des diptères à être leur domicile et à se propager.

LE MOUSSE D'IRLANDE

Le carragaheen, ou mousse perlée, ou mousse d'Irlande, est une plante marine qui croît sur les rochers, le long des côtes de la mer, au-dessous du niveau de l'eau. On la trouve en Europe, principalement sur les côtes d'Irlande, et aussi aux Etats-Unis.

Dès 1847, quelques Irlandais vinrent avec leurs familles aux Etats-Unis et s'établirent sur les falaises de Scituate, Mass., où ils se livrèrent à l'industrie de la mousse, comme ils l'avaient probablement fait dans leur pays natal. D'autres les rejoignirent plus tard et l'industrie prit une grande extension et devint profitable; la mousse d'Irlande se vendit, à une certaine époque, 25 cents la livre. Quelquefois les femmes aidaient les hommes au travail du desséchage de la mousse.

Vers l'année 1850, des Américains commencèrent à recueillir le carragaheen et ont continué à le faire jusqu'à l'époque actuelle, bien que cette industrie soit surtout entre les mains d'Irlandais ou de descendants d'Irlandais.

Pour recueillir la mousse d'Irlande, dit Chas. S. Hersey, dans "Hull Beacon," on se dirige en bateau vers les rochers où elle croît et, à l'aide d'un bateau à

EMILE JOSEPH, L. L. B.

AVOCAT

210 NEW YORK LIFE BLDG.

11, Place d'Armes, - MONTREAL.

Tel. Bell, Main 1787.

**BANQUE PROVINCIALE
DU CANADA**

**BUREAU PRINCIPAL
No 9 Place d'Armes . . . MONTREAL**

BUREAU D'ADMINISTRATION

Monsieur G. N. DUOHARME, . . . Président
Capitaliste de Montréal.
Monsieur G. B. BURLAND, . . . Vice-Président
Industriel de Montréal.
L'Hon. LOUIS BEAUBIEN, . . . Directeur
Ex-Ministre de l'Agriculture.
Monsieur H. LAPOINTE, . . . Directeur
De l'Épicerie en Gros Laporte, Martin & Cie
Monsieur S. CARSLY, . . . Directeur
Propriétaire de la maison "Carsley," Montréal.
M. Tancrède Bienvenu, - Gérant-Général
M. Ernest Brunel, - - - Assistant-Gérant
M. A. S. Hamelin, - - - - - Auditeur

SUCCESSALES :

MONTREAL: 316 Rachel, (coin St-Hubert & 271 Roy
(St-Louis de France); 1138 Ontario, coin Panet; Magasin
Carsley; Abattoirs de l'Est, rue Frontenac.
Berthierville, P. Q.; D'Israël, P. Q.; St. Anselme, P. Q.
Terrebonne, P. Q.; St. Guillaume d'Upton, P. Q. Pier-
reville, P. Q.; Valleyfield, P. Q.; Ste-Scholastique, P. Q.
Hull, P. Q.

Bureau des Commissaires-Censeurs

Str ALEXANDRE LACOSTE, . . . Président
Juge en Chef de la Cour du Banc du Roi.
M. le Dr E. P. LACHAPPELLE, . . . Vice-Président
Honorables ALFRED A. THIBAUDEAU, Sénateur,
(de la maison Thibaudeau, Frères de Montréal.)
Honorables LOMER GOUIN, Ministre des Travaux Publics
de la Province de Québec,
Dr A. A. BERNARD et L'hon JEAN GIROUARD,
Censeur Législatif

DEPARTEMENT D'EPARGNES.

Emission de certificats de dépôt spéciaux à un taux d'intérêt s'élevant graduellement jusqu'à 4 p.c. l'an suivant termes, intérêt de 3% l'an, payé sur dépôts payables à demande.

LA BANQUE MOLSON

102ième DIVIDENDE

Les Actionnaires de la Banque Molson sont notifiés par les présentes qu'un Dividende de Deux et demi pour cent sur le capital-actions a été déclaré pour le trimestre en cours, et qu'il sera payable au bureau de la banque, à Montréal et dans les succursales, le et après le

Second jour du Mois d'Avril prochain

Les livres de transfert seront fermés du 19 au 31 mars, ces deux jours compris.

Par ordre du Bureau de Direction,
JAMES ELLIOT,
Gérant-Général.

Montréal, le 23 février 1906.

deux dents longues de 1 à 15 pouces et larges de 2 à 3 pouces, muni d'un manche d'environ 15 pieds de longueur, courbé de manière à saisir la mousse et à l'arracher des rochers, un homme peut récolter assez de mousse pour, en remplir un bateau. Cette mousse est alors apportée au rivage, où on la trie, en en rejetant toutes les matières étrangères. Quelquefois on y trouve des oursins, des étoiles de mer, des coquillages, du varech, etc.

On étend la mousse sur le sable pour l'y faire blanchir. Elle semble alors être d'une couleur brun foncé, mais, si on l'examine de près, on voit qu'elle a une teinte pourpre.

La mousse commence bientôt à blanchir; elle prend des teintes variées: brun, pourpre, rose, vert et gris, dans les différentes nuances; elle a alors un aspect très joli. On trempe la mousse chaque jour dans l'eau de mer et on l'étend de nouveau sur le sable.

Au bout de plusieurs jours, la mousse a perdu peu à peu sa coloration et est d'un blanc crème; le procédé du blanchiment est maintenant terminé.

Un temps brumeux est favorable au séchage de la mousse d'Irlande, parce qu'un soleil brillant et chaud la dessèche trop vite, ce qui retarde le blanchiment; on est en effet obligé, dans ce cas, de mouiller la mousse plus souvent, d'où augmentation de travail. Si la mousse est tenue humide trop longtemps, elle se ramollit et se gâte. Il faut donc la protéger contre les fortes tempêtes de longue durée.

Après le blanchiment, on râtisse la mousse pour la mettre en tas et on la transporte sur des civières dans un établissement où se fait l'emballage pour la livrer au marché. Quelquefois, on la met dans des demi-muids fermés par une toile attachée solidement, et on les laisse quelque temps sur la plage. Ces fûtailles sont placées couchées, pour empêcher l'humidité de pénétrer la mousse.

La mousse irlandaise est employée à divers usages dans la mécanique; on s'en sert aussi dans la cuisine. On en fait un aliment léger et nourrissant pour les malades, et on la recommande pour les affections des poumons et la scrofule. On prépare la mousse irlandaise pour la cuisine en la mettant tremper dans de l'eau froide; où elle gonfle, sans se dissoudre. On change l'eau et la mousse est mise à bouillir dans de l'eau propre; cette opération dissout la mousse qui prend la forme de gélatine. On sucre et on aromatise au moyen d'une essence quelconque. Un autre mode de préparation souvent préférable consiste à verser du lait dans le liquide quand la mousse a été dissoute, pour en faire ce qu'on appelle du blanc-manger. Une grande quantité de cette mousse se vend en paquets,

en poudre, sous le nom de Farine de Mousse de Mer.

Cette industrie n'est pas entièrement confinée à la ville de Scituate; on récolte aussi le carragaheen dans des endroits situés entre Newport et la Nouvelle-Ecosse.

Une autre sorte de plante marine croît plus près du rivage. La mousse d'Irlande croît sur des récifs un peu plus éloignés juste au-dessous du niveau de l'eau à marée basse; puis, plus loin en mer, on trouve le varech.

Cette dernière plante est arrachée des rochers par les violentes tempêtes et la marée l'apporte sur la plage. Les cultivateurs la recueillent et la répandent sur leurs terres, car c'est un excellent engrais.

La récolte de la mousse de mer commence vers le premier mai et continue jusqu'au 1er septembre. Un des endroits les plus affairés, pendant le temps de la récolte, est la baie Peggotty dans l'anse de Scituate; un autre est la plage de Jéricho à l'opposé de Scituate. Cette plage est près des Dunes de Satuit et de l'ancien phare de Cedar Point.

Il est excessivement intéressant de visiter le rivage de la mer en été pour voir toutes les opérations de l'industrie du carragaheen.

L'EMPLOI DU CROCODILE

L'emploi pour le tannage de la peau de crocodile a été à un moment très répandu en France, et la mode s'étant portée sur cet article, la consommation en était devenue assez importante. C'est surtout pour la maroquinerie, les portefeuilles, porte-monnaie, sacs à main et sacs de voyage, voire même la chaussure, que la peau de crocodile était employée.

Cette matière, bien travaillée et susceptible d'un beau finissage, offrait l'avantage d'une extrême solidité et permettait de faire des articles inusables en même temps que peu salissants. On recherchait de préférence les peaux de jeunes caïmans dont les écailles plus petites donnaient un cuir moins rigide et plus élégant, mais peu à peu l'emploi de cet article en France a diminué jusqu'à devenir insignifiant, et les objets vendus maintenant dans le commerce courant comme peau de crocodile sont, en général, faits en peau de mouton teinte et imprimée. A l'étranger cependant, on a continué à tirer un parti avantageux des peaux de crocodiles. Aux Etats-Unis, notamment en Floride, on vend annuellement plusieurs milliers de peaux exportées à Londres, et il paraît même que l'on a pensé à élever dans ce pays l'alligator pour le commerce des peaux.

Ce que l'on sait peut-être moins, c'est que le crocodile n'est pas seulement précieux pour l'usage que l'on fait de sa

LONDON GUARANTEE & ACCIDENT COMPANY, LIMITED

Contrats de Garantie et de Fidélité. Polices d'assurance contre les Accidents et la Maladie.

Polices Collectives contre les Accidents pour les Ouvriers.

D. W. ALEXANDER, W. M. McCOMBE,
Gérant pour le Canada, Gérant pour la Province de Québec,
Edifice Canada Life, Edifice Canada Life,
TORONTO. MONTREAL.

L'ASSURANCE MONT-ROYAL

Compagnie Indépendante (Incendie)

Bureaux: 1720 rue Notre-Dame

Coin St-François-Xavier, MONTREAL

RODOLPHE FORGET, Président.
J. E. CLÉMENT, Jr., Gérant-Général.

LA JACQUES-CARTIER

Compagnie d'Assurance Mutuelle
contre l'Incendie.

Bureau: 118 St-Jacques, Montreal

Primes fixes et système mutuel.
Taux raisonnables, sécurité absolue.
Réclamations justifiées promptement payées.

On Demande des Agents.

PATENTES OBTENUES PROMPTEMENT

Avez-vous une Idée?—Si oui, demandez le Guide de l'Inventeur qui vous sera envoyé gratis par **Marion & Marion**, Ingénieurs-Conseils.
Bureaux: Edifice New York Life, Montréal,
{ et 407 G Street, Washington, D. C.

ALEX. DESMARTEAU

Successor de Charles Desmarteau,

COMPTABLE, AUDITEUR,
LIQUIDATEUR DE FAILLITES

Commissaire pour Québec et Ontario.

Bureaux, 1508 et 1608 rue Notre-Dame,

Montréal.

Arthur W. Wilks J. Wilfrid Michaud

WILKS & MICHAUD,

Comptables, Auditeurs, Commissaires pour toutes les provinces.

Règlement d'affaires de Faillites.

211 et 212 Batisse Banque des Marchands

Téléphone Main 426 MONTREAL.

peau; en effet, le caïman fournit une graisse connue sous le nom de graisse de jacaré, dont le prix varie entre 9 et 13 centimes [environ 2 cents] le livre; cette graisse est employée principalement dans le chamoisage des peaux.

Pour l'obtenir, on fait bouillir la chair de l'animal découpée en petits cubes. L'huile du caïman de Madagascar fournit plus de matière solidifiable qu'aucune autre huile de poisson. Elle se solidifie au point de congélation de la glace alors que les autres huiles s'épaississent seulement à cette température.

Après l'extraction de l'huile, la chair exposée au soleil et réduite en poudre constitue un excellent engrais. Enfin les glandes maxillaires du caïman contiennent du musc, qu'on emploie dans la préparation des parfums.—[Halle aux Cuirs].

NOUVELLE METHODE DE PRESERVATION DU BOIS

Une des dernières méthodes inventées pour préserver le bois a été brevetée en France. On a reconnu qu'un des meilleurs moyens de préservation consiste à maintenir le bois à une haute température [environ 472 degrés F.] dans des récipients fermés et à une haute pression, 250 livres à peu près par pouce carré. Cette méthode a été perfectionnée par l'inventeur. L'objet du perfectionnement est de fournir un moyen de chauffage aussi efficace que celui employé d'ordinaire, mais plus pratique et plus économique, et d'utiliser une partie de l'air de compression, qui a servi dans une opération, ce qui fait une économie dans le travail de compression.

Dans le nouveau procédé, les pièces de bois sont placées dans des cylindres de compression et l'air est envoyé directement des pompes de compression dans les cylindres. Pour chauffer l'air, chaque cylindre est entouré d'une enveloppe en maçonnerie qui ne le touche pas; un espace libre se trouve entre les deux, dans lequel circulent les gaz chauds provenant d'une fournaise. Le refroidissement se produit en introduisant de l'air froid dans cet espace. Pour obtenir un chauffage spécialement bon et à bon marché, une série de jets de gaz est placée à la partie inférieure de l'enveloppe d'air et alimentée par un tube à gaz; un tube d'air active la combustion.

Quand on emploie plusieurs cylindres les uns à côté des autres, il y a économie dans le travail de la compression de l'air en utilisant une partie de l'air comprimé dans un cylindre, à la fin de l'opération pour le faire pénétrer dans le cylindre suivant au moment où on comprime l'air dans celui-ci. Un système de tuyautage est aménagé dans ce but entre les cylindres.

Sun Life Assurance Company of Canada
 Bureau Principal, - MONTRÉAL
 L'homme habile à prendre des assurances et qui veut conduire son affaire d'une manière strictement honnête et honorable, a une excellente occasion de le faire dans cette Compagnie "Prosperé et Progressive." Ecrivez au Surintendant des Agences à Montréal.

T. J. CHARBONNEAU, Prés. Tel. Bell,
 J. L. H. MARCIL, Sec.-Gérant. Maln 4636
 Tél. Marchands, 251.

LA FONCIERE
 ASSURANCE MUTUELLE CONTRE L'INCENDIE
 Incorporée d'après les lois de la Province de Québec; opère sous le contrôle du Gouvernement.

ETAT COMPARATIF

	31 Déc. 1904	31 Déc. 1905	Augmentation
Polices en vigueur.....	2309	4486	2177
Montant des Assurances en vigueur.....	\$1,610,000	\$3,020,000	\$1,410,000
Billets de Dépôt non répartis.....	\$35,405.76	\$65,728.41	\$30,322.65
Actif.....	\$39,207.00	\$75,310.00	\$36,103.00
Revenu approximatif pour l'année 1906	\$70,000.00.		

NOUVEAUX BUREAUX :
 10 Cote St-Lambert, - Montreal.

LA PROVINCIALE
 Assurance-Mutuelle-Incendie
 Bureau-chef: **EDIFICE GUARDIAN**
 160, RUE ST-JACQUES
MONTREAL.

Sécurités absolues. Taux raisonnables.
 AGENTS demandés dans toutes les localités.

"Les nouvelles affaires payées de la **Canada Life**, durant 1905, ont été plus considérables que pendant toute période similaire de l'histoire de la Compagnie pendant cinquante-neuf ans."

Canada Life Assurance Co.
 Bureau Principal: - **TORONTO.**

(ÉTABLIE 1853)
The Phenix Insurance Company OF BROOKLYN
 TOTAL DE L'ACTIF - - \$7,112,413.30
 Robert Hampson & Son, Agents,
 89 rue St-Sacrement, Montréal

Assurances

LA SINCERITE DANS LA SOLLICITATION

Par John I. Harden

Un chirurgien éminent donnait un jour une conférence. On avait annoncé qu'il palerait d'après sa science et son expérience professionnelles pour éclairer son auditoire, sur certaines questions ayant trait à l'hygiène. J'allai à cette conférence, à cause de la situation éminente de l'orateur et je fus grandement désempoigné en constatant qu'il parlait à un point de vue religieux, laissant entièrement de côté la médecine ou la chirurgie. Il se contenta de débiter une quantité de niaiseries fatigantes, insipides et d'aucune utilité. Tout cela était appris par cœur, et le conférencier avait évidemment pour but de flatter les idées supposées de son auditoire.

Quand un père est sur le point de perdre son enfant, il éprouve un sentiment poignant de douleur et, s'il parle de son malheur, il y a dans sa voix une expression de douleur à laquelle on ne peut se tromper. Il ne peut manquer de convaincre qui que ce soit de sa douleur.

Quand un homme a été de nombreuses années dans une profession, il l'aime autant que sa femme et ses enfants, bien que ce ne soit peut-être pas d'un amour aussi intense. Il parlera de son travail, de son savoir professionnel, avec affection, avec sentiment et il émouvra et convaincra son auditoire. Le sentiment est toujours convainquant. Mais l'homme qui répète de mémoire des lambeaux de renseignements recueillis sur une profession qui lui est étrangère ou récite des maximes religieuses et morales connues de tout le monde, ne fait que prêcher. Tout ce qu'un homme met souvent en pratique finit par faire une impression profonde sur ses propres sentiments; mais s'il parle d'un grand nombre de choses sur lesquelles il ne connaît rien, s'il les recommande parce que d'autres personnes les ont expérimentées et leur donnent leur appui, il parlera simplement par perception des choses et ses paroles n'auront aucune force de persuasion.

On a coutume de dire que le solliciteur médiocre emploie des méthodes défectueuses, manque de système, d'énergie ou de persévérance et que, s'il pouvait s'obliger à adopter un plan, à étudier et à mettre en pratique certains moyens, il améliorerait grandement son travail. Je ne nie pas la vérité de ces imputations, mais le point faible de la plupart des solliciteurs médiocres que je

COMPAGNIE MONTREAL-CANADA.
 d'Assurance contre l'Incendie
 Ci-devant
 LA COMPAGNIE D'ASSURANCE MUTUELLE
 CONTRE LE FEU DE LA CITE DE MONTREAL.
 ÉTABLIE EN 1859

Capital autorisé - - - \$1,000,000.00
 Actif net excédant - - - 460,000.00
 Dépôt au gouvernement du Canada pour la garantie des porteurs de polices - - - 60,000.00
 Sinistres payés à date - - - 883,021.10
 Cie indépendante. Taux modérés.

A. A. LABRECQUE, - - - Président.
 J. B. LAFLEUR, - - - Gérant

BUREAU PRINCIPAL :
 59 rue St-Jacques, Edifice "La Presse"
MONTREAL
 On demande des agents pour les localités non représentées.

WESTERN
 Assurance Co.
 Compagnie d'Assurance contre l'Incendie et sur la Marine
 INCORPORÉE EN 1851

CAPITAL PAYÉ - - - \$1,500,000
 ACTIF, au-delà de - - - 3,460,000
 REVENU pour 1905, au-delà de 3,680,000

Bureau Principal: **TORONTO, Ont.**
 Hon. Geo. A. COX, Président.
 J. J. KENNY Vice-Prés. et Directeur-Gérant
 O. C. FOSTER, Secrétaire.
 Succursale de Montréal:
 189 rue Saint-Jacques.
 ROBT. BICKERDIKE, Gérant.

S. T. WILLET, F. GAUTHIER
 PRESIDENT. SECRETAIRE.

"EQUITABLE"
 Mutual Fire
 Insurance Co.

Une des plus fortes Compagnies
 pour le montant assuré..

J. L. E. BRUNEL
 AGENT PRINCIPAL, INSPECTEUR
 160 RUE ST-JACQUES
 TEL. MAIN 4535

THE METROPOLITAN LIFE INS. CO.
 Incorporée par l'état de New-York.
 La Compagnie du Peuple, par le Peuple, pour le Peuple.
 ACTIF: \$151,663 477.29

A plus de polices payant primes en force (11 ans) aux Etats-Unis et au Canada que n'importe quelle autre compagnie et, pendant chacune des dix années passées, a accepté et émis plus de polices nouvelles en Amérique que n'importe quelle autre compagnie.

MOYENNE D'UNE JOURNEE D'OUVRAGE.

Réclamations payées.....	Par jour	395 6,972 \$1,502,484.00 \$123,788 29 \$ 77,275.94
Polices échues.....		
Nouvelles Assurances inscrites,		
Paiements aux porteurs de Polices et additions à la Réserve...		
Actif accru.....		

A déposé avec le Gouvernement du Dominion, pour la protection des détenteurs de polices au Canada en titres Canadiens, plus de \$3,000,000.00.
 \$1,596,509,769.00 d'assurances en vigueur sur 8,596,705 Polices.

connais, c'est qu'ils prêchent trop. Par là je veux dire qu'ils entreprennent la sollicitation avec, comme bagage, un petit nombre de faits appris par cœurs et, comme les arguments qu'ils connaissent ne les impressionnent pas eux-mêmes, ils ne peuvent pas faire impression sur d'autres. Comme ces solliciteurs répètent tous les ans les mêmes lieux communs, ils arrivent à le faire avec la facilité de simples machines.

Il n'y a pas de machine qui puisse prendre des assurances sur la vie. Si cela était, nous pourrions facilement substituer un phonographe au solliciteur. Si je connaissais un homme décidé à acheter une police d'assurance sur la vie et si je pouvais lui proposer un rabais de 75 pour cent sur la prime de la première année, un autre de 10 pour cent sur chaque prime subséquente, il est évident que je l'assurerais. Mais si cet homme ne désirait pas d'assurance, il me faudrait faire autant d'efforts pour lui vendre une police au rabais qu'au plein prix, et il ne me resterait rien pour me dédommager de ma peine.

La sollicitation ne consiste pas à vendre à un homme une chose qu'il désire; elle peut ne pas consister à lui vendre quelque chose dont il n'a pas besoin, mais elle consiste en tout cas à lui vendre quelque chose dont il pense n'avoir pas besoin. C'est pour cette raison qu'elle ne peut être remplacée par aucun artifice. La plupart des hommes se laissent toucher par le sentiment, par ce que nous désignons sous les noms d'enthousiasme, de sincérité, de sens commun, parce que Matthew Arnold appelle "haute sincérité". La plupart des hommes croient à la grandeur des sentiments, à l'héroïsme. Dites à un homme que l'assurance sur la vie est une belle chose, que les hommes les plus distingués et les meilleurs s'assurent, mettez de la conviction dans vos paroles et il sera remué.

Il est bien entendu que le solliciteur doit donner des renseignements exacts. Il doit faire ressortir qu'il y a un bénéfice dans le marché; le contrat doit être en rapport avec les besoins de celui à qui il est proposé; mais ce qui fait vendre la police d'assurance, c'est ce que je ne sais quoi de subtil que nous essayons de définir par les mots force, sincérité, détermination. Si un solliciteur se figure que c'est aux mérites pratiques des

marchandises que sont dues la plupart des transactions commerciales, qu'il réfléchisse à la quantité inimaginable de romans futiles écrits chaque année. Je m'imagine que pour un seul bon livre ou livre pratique, il se vend un millier de romans. Tous les hommes s'intéressent beaucoup plus aux choses imaginaires qu'aux choses pratiques, et y feront des placements plus vite que dans toute autre chose.

Par exemple, il y a des milliers de solliciteurs dans la ville que j'habite. Si j'annonçais une conférence sur l'art de solliciter, il est probable que je n'aurais pas six auditeurs; mais qu'une troupe de vaudeville arrive, le théâtre sera encombré de spectateurs. Je n'ai jamais essayé de faire des conférences pratiques, et je ne l'essaierai probablement jamais; mais je base mon jugement sur mes observations. Ce qui domine dans la nature humaine, c'est la faculté d'émotion, et le solliciteur qui veut réussir doit s'adresser aux sentiments des hommes.

Maintenant, comment arrivera-t-il à être lui-même pénétré de son sujet? Comment peut-il éviter l'affectation, la banalité et les lieux communs? Il peut le faire en s'assurant lui-même et en se servant de son assurance. C'est un moyen entre plusieurs autres. Le meilleur solliciteur que je connaisse s'est d'abord assuré avant d'en assurer d'autres.

Il était dans une position si gênée qu'il dut faire des billets pour ses deux premières primes et les payer par acomptes. Dès qu'il put s'acquitter sans gêne de sa première police, il en prit d'autres. Lorsqu'il eut environ \$10,000 d'assurance, somme suffisante pour faire un emprunt, une panique s'empara du pays, et il fut obligé d'emprunter de l'argent sur ses polices. Il se tira d'affaire et prit de nouvelles polices d'assurance. Puis il s'endetta pour acquérir des propriétés et eut encore recours à ses polices comme garantie. Cet homme a reçu des dividendes, a racheté des polices entièrement payées et, dans l'espace de vingt ans, s'est servi, chaque fois qu'il l'a pu, de ses polices d'assurances comme d'un actif. Ses polices sont pour lui de fidèles serviteurs; elles sont comme des membres de sa famille et, quand il parle de placement d'argent, de protection ou d'autres points particuliers, il a quelque

chose empreint de chaleur et de vie à dire.

Ce solliciteur fut un jour invité par un ami à participer à un placement de fonds. Avant de le faire, il découvrit que son ami avait une propriété grevée d'hypothèques. Le solliciteur ne voulut pas entrer dans la combinaison avant que son ami n'eût pris une assurance suffisante pour couvrir les hypothèques. Quelque temps après, cet ami mourut de la rupture d'un anévrisme et, sans son assurance sur la vie, ses enfants se seraient trouvés dans le dénuement.

Ce solliciteur a fait preuve de la même sagesse et de la même prévoyance dans des centaines de cas; il a une réserve presque inépuisable d'histoires qu'il peut raconter avec sentiment. Son fort argument, c'est l'usage qu'on peut faire d'une police d'assurance. Il fait lui-même usage des polices qu'il possède et apprend aux assurés à se servir des leurs. Sa grande expérience des avantages de l'assurance sur la vie a développé en lui un fort sentiment et, quand il cherche à assurer un homme, il met dans ses paroles quelque chose qui convainc. Tous les solliciteurs devraient suivre son exemple dans la mesure du possible. S'ils suivaient ce conseil, ils pourraient assurer un plus grand nombre de personnes.

TOUR DU MONDE. — Journal des voyages et des voyageurs. — Sommaire du No 14 [7 avril 1906].—10 De Tolède à Grenade, par Mme Jane Dieulafoy.—20 A travers le monde: Les territoires de l'administration militaire de l'Extrême-sud Tunisien.—Le Cercle de Kebelli.—Les Officiers des Affaires indigènes, par Emile Violaré.—30 Questions politiques et diplomatiques: Les Missions militaires françaises au Pérou.—Les Rapports des grands Feudataires de l'Inde avec l'Angleterre, par G. Labadie-Lagrave.—40 Livres et Cartes.—50 Industries exotiques.

Abonnements. France: Un an, 26 fr. Six mois, 15 fr. Union Postale: Un an, 28 fr. Six mois, 14 fr. Le Numéro: 50 centimes. Bureaux à la librairie Hachette et Cie, 79, boulevard Saint-Germain, Paris.

"Oui, Talleyrand," disait un jour Napoléon à son ministre, "Je suis le maître de l'Europe, parce que je travaille plus que tout autre homme sur le continent. Le meilleur indice de la puissance, c'est la capacité de travail et une conviction intense de sa nécessité." — (System.)



La Grande Police Industrielle de la Banque d'Epargne

ASSURE VOTRE VIE ET REMBOURSE VOTRE ARGENT.—3c. PAR SEMAINE EN MONTANT

Déposée et émise uniquement par

THE UNION LIFE ASSURANCE COMPANY.

CAPITAL ENTIEREMENT SOUSCRIT

UN MILLION DE COLLARS.

H. POLLMAN EVANS,
Président.

BUREAU PRINCIPAL: 54, rue Adélaïde Est
TORONTO.

AGENTS
DEMANDES.

