

**PAGES
MANQUANTES**

LE PRIX COURANT

REVUE-HEBDOMADAIRE

Commerce, Finance, Industrie, Propriété Foncière, Assurance

Publié par ALFRED et HENRI LIONAIS, éditeurs-proprétaires, au No 25 rue Saint-Gabriel, Montréal, Téléphone Bell Main 2547, Boîte de Poste 917. Abonnements: Montréal et Banlieue, \$2.00; Canada et Etats-Unis, \$1.50; France et Union Postale, 15 francs. L'abonnement est considéré comme renouvelé, à moins d'avis contraire au moins 15 jours avant l'expiration, et ne cessera que sur un avis par écrit, adressé au bureau même du journal. Il n'est pas donné suite à un ordre de discontinuer tant que les arrérages et l'année en cours ne sont pas payés.

Adresser toutes communications simplement comme suit: **LE PRIX COURANT, MONTREAL, Can.**

Vol. XXIV

VENDREDI, 2 JUIN 1899

No 9

COMMERCE, INDUSTRIE, FINANCE

L'exportation des thés en 1898-99, de Shanghai, montre une augmentation assez sensible sur celle de l'année précédente. Elle est due en grande partie aux acheteurs russes qui sont venus s'établir à Shanghai où ils se trouvent mieux placés pour recueillir les thés du Thekiang.

L'exportation des thés noirs se fait surtout en Russie et en Angleterre, tandis que les thés verts sont exportés, presque en totalité, aux Etats-Unis, au Canada et aux Indes britanniques.

En ce qui concerne les thés noirs, les courtiers n'ont montré aucun désir d'acheter en grande quantité, leur ancien stock n'étant pas encore épuisé; aussi les prix ont-ils peu différé de ceux de l'année écoulée; ils sont demeurés de 15 à 17 taëls par picul, suivant la qualité.

Quant aux thés verts, les prix sont restés très fermes pendant toute la durée de la saison. Les "thirds gunpowders," très inférieurs aux thés refusés par les inspecteurs de la douane de New-York, ont été demandés à 15 taëls par picul pour être mélangés avec des thés d'Hyson à destination de Bombay.

Du commencement de la saison jusqu'au 10 décembre 1898, il a été exporté aux destinations suivantes:

	Thé noir	Thé vert
	Liv. Ang.	Liv. Ang.
Grande-Bretagne.....	8,056,313	4,161,506
Etats-Unis et Canada	4,411,376	11,250,298
Russie [par mer].....	22,783,272
— via Tientsen.....	24,817,870	19,263
— Mandchourie..	2,280,697	336
Ports d'Europe.....	1,235,480	470,509
Bombay.....	966,501
Batoum.....	4 807,421

En outre, il a été expédié en Russie (via Tientsen) 40,075,902 livres thé brick et 11,702,631 livres dans la Mandchourie russe.

Le fret a été :

Pour Londres à 2 liv. st. 2sh. 9d. par "half-chest"; pour New-York via Suez, de 1 liv. st. 7sh. 7d. et pour la même destination par la voie du Pacifique, de \$1½ en or.

.

La Compagnie du Grand Tronc se propose de construire un second pont d'acier sur la rivière Niagara.

Ce pont raccorderait Black Rock, un faubourg de Buffalo, N. Y., avec la rive canadienne qui se trouve en face de Black Rock.

.

La France produit environ, par an, 15 millions de kilogrammes de fromage gruyère ou façon gruyère.

Le Jura vient en tête avec 5 millions ½ de kilogrammes.

Le Doubs approche de 5 millions. L'Ain en produit 2 millions; viennent ensuite la Savoie et la Haute-Savoie, avec 740,000 et 712,000 kilo-

GIN de KUYPER

En Quantité Quelconque



Caisses Rouges . . . \$10.90

Caisses Vertes . . . 5.70

Caisses Violettes. . 2.50

CONDITIONS:

Net 30 jours ou 1% 10 jours F.O.B. Montréal.



Hudon, Hebert & Cie,
MONTREAL.

grammes. Ces cinq départements donnent ensemble les neuf dixièmes de la production totale.

Il a été présenté au parlement japonais un décret concernant la subvention accordée aux sociétés de navigation à vapeur japonaises, faisant le service entre le Japon et l'Europe ou les Etats-Unis. La subvention commencerait au 1er janvier 1900 et durerait 10 ans. Pour les lignes européennes, il a été proposé une somme de 2,673,899 yen par an, pour la Seattle Line 654,030 yen et pour la Hongkong San Francisco Line, 1,013,880 yen.

La ligne européenne aura au moins 12 steamers d'une capacité de 6,000 tonnes et avec une vitesse de pas moins de 14 nœuds. La Hongkong San Francisco devra avoir au moins, 3 navires de 6,000 tonnes et d'une vitesse de 17 nœuds et la Seattle line le même nombre de navires de la même capacité et vitesse.

Les lignes européennes auront à faire un service bi-mensuel et les lignes américaines un service mensuel.

Les steamers auront à transporter gratuitement la malle.

La McCready Evaporating Company de Winnipeg (Man.) se propose durant le cours de cette saison, d'évaporer un grand nombre d'œufs.

Les œufs évaporés sont réduits en poudre et emballés dans des boîtes de ferblanc, tout comme les poudres à pâtes.

Ce produit s'appelle "Ovo."

Pendant la dernière saison, c'est-à-dire du 1er mars 1898 au 1er mars 1899, il a été tué 23,651,000 pores qui ont produit 3,671,000,000 de livres de viande et 958,000,000 de livres de saindoux dont 992,000,000

de livres de viande et 736,000,000 de livres de saindoux ont été exportées.

L'exportation des lards en planches en 1898 a été de 42 p. c. plus forte qu'en 1896, celle des jambons de 42 p. c. et celle du porc salé de 133 p. c., et cela en dépit de toutes les restrictions mises à l'importation dans divers grands pays de l'Europe.

Le *Star* est en train de démolir en partie ses bureaux actuels en vue de transformer complètement son installation qui ne répond plus aux besoins de son extension toujours croissante.

Assis sur des bases solides, ce journal a conquis, surtout depuis une dizaine d'années, dans la presse quotidienne, une place prépondérante; il lui manquait une installation digne de sa réputation: le *Star* va l'avoir. En effet, notre confrère vient de prendre possession de deux magasins contigus à ses propres bureaux, ce qui va donner une jolie façade, dont, paraît-il, le marbre fera tous les frais. Comme on voit, le *Star* ne fait pas les choses à demi.

Dans l'intervalle des réparations, des bureaux provisoires vont être installés sur l'emplacement de l'ancien Bloc Barron.

Dans le cours de l'année 1897, dont le tableau général de la navigation vient d'être donné par la Direction des Douanes, la proportion du pavillon français dans le mouvement d'entrée des marchandises a été de 30 pour 100 et celle des pavillons étrangers de 70 pour 100. A la sortie des marchandises, le pavillon français a pris 42 pour 100 et les pavillons étrangers 58 pour 100.

Comme toujours, le pavillon anglais a tenu le premier rang, avec 45.5 pour 100 à l'entrée et 35.7 pour 100 à la sortie.

Aunt Abbey's

Cooked Rolled Oats

(AVOINE ROULEE—GUTE.)

Un produit recommandable par sa qualité toujours égale, sa préparation soignée, le soin qui préside au choix de la matière première.

En Boîtes
de
2 Livres.

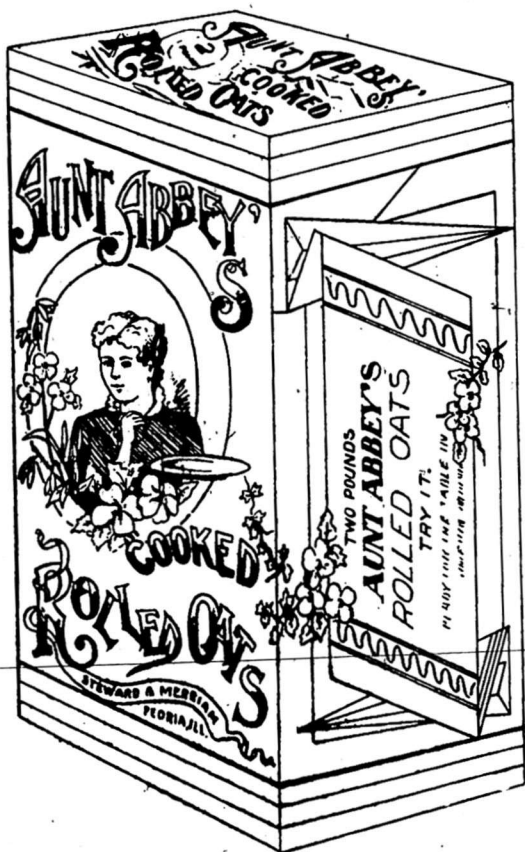

L'avoine roulée de Aunt Abbey se prépare en 15 minutes sous forme de Porridge, Pudding, Gems, etc.

(Directions sur la boîte.)

Essayez-les: vous en ferez des compliments à vos fournisseurs.



Préparée par

**Stewart &
Merriam,
Peoria, Ill.**

Agents Généraux pour le Canada

L. Chaput, Fils & Cie,

MONTREAL.

De 1877 à 1879, le mouvement général du commerce maritime français a passé de 5,354,984 tonnes à 8,817,940 tonnes, augmentant de 64.6 pour 100, tandis que les pavillons étrangers augmentaient seulement de 13,476,980 tonnes à 16,455,433 tonnes, soit d'environ 25 pour 100.

Voici d'ailleurs le mouvement général des principaux ports français comparé en 1880 et 1897. (Il s'agit ici, non des marchandises, mais du tonnage des navires, chargés et non chargés, à l'entrée et à la sortie).

	1880. Tonnes.	1897. Tonnes.
Marseille.....	7,235,174	10,416,610
Le Havre.....	4,518,202	5,964,028
Bordeaux.....	3,072,015	3,646,597
Dunkerque.....	1,711,896	3,104,129
Cette.....	1,482,000	2,344,310
Rouen.....	1,459,626	2,112,201
Boulogne.....	843,034	1,733,077
Saint-Nazaire....	633,061	1,644,481
Calais.....	819,252	1,561,434
La Rochelle et la Pallice.....	329,743	1,449,719
Cherbourg.....	1,178,240
Nantes.....	256,884	929,108
Dieppe.....	717,030	925,095

Ajoutons que la flotte marchande française se compose actuellement de 14,352 navires à voiles, d'un tonnage de 421,462 tonnes, et de 1212 navires à vapeur jaugeant 499,409 tonnes.

Cette pauvre *Minerve* vient de faire, une fois de plus, la triste expérience de l'impossibilité qu'il y a de faire un journal avec des moyens limités.

Le public ne se fait pas une idée des cinquante combinaisons tentées en vue de faire survivre ce doyen des journaux de langue française.

Aucune n'a abouti ! Est-ce un malheur ?

L'honorable G. A. Nantel a certainement des qualités — mais il lui en manque une essentielle : la diplomatie. Il en faut, en politique, pour réussir. On affirme, en certains

quartiers, qu'avec un soupçon de diplomatie — au début — la *Minerve* aurait encore de beaux jours.

Paix aux cendres de cette pauvre vieille : puisse-t-elle ne jamais renaître de ses cendres, son règne est passé.

Le nouveau journal qui doit paraître, dit-on, prochainement va-t-il rallier et réconcilier les frères ennemis ? l'avenir nous l'apprendra. Mais pour le présent nous en attendons patiemment la naissance et suivrons avec intérêt ses premiers pas dans la carrière, car comme question de fait, un journal nouveau a infiniment plus de chances de se créer une clientèle — à condition qu'on ne lésine pas dès le début — que cette vieille et vénérable feuille qui s'est appelée la *Minerve*.

La production de cuivre dans le monde en 1898 a été de 424,126 tonnes, dont 234,271 fournies par les Etats-Unis. En 1882, la production n'était que de 181,622 tonnes, dont 40,470 au crédit des Etats-Unis et 242,504 en provenance du Chili. Depuis 16 ans, la production du monde a donc augmenté de 242,504 tonnes, dont les Etats-Unis seuls fournissent 193,801 tonnes. Malgré l'augmentation de la production, le prix du cuivre a monté de 50 p.c. environ, car la consommation, de son côté, absorbe des quantités de plus en plus considérables de ce métal si utile.

A la récente assemblée décennale de la société des Actuaires d'Amérique, (The Actuarial Society of America), à New-York, qui comprend 112 membres, les officiers suivants ont été élus :

Président : M. Thomas B. Macaulay de la compagnie d'assurance Sun Life, de Montréal ; Premier Vice-président, M. Oscar B. Ireland de la Massachusetts Mutual Life

Un 

Verre de Champagne!

A son charme, quand il a du corps, et du bouquet, quand il est fabriqué avec des Vins de choix, des Vins naturels, car il ne suffit pas qu'un Vin pétille pour constituer un bon Champagne. Les marques les plus vantées—par leurs propriétaires—ne sont pas celles qui méritent toujours la faveur du client.

Nos
Marques
de

Champagne "Veuve Amiot"

EXTRA-DRY CARTE D'OR
CARTE BLANCHE
CARTE ARGENT

Champagne "Couvert"

SEC ET EXTRA-SEC

Sont des Champagnes de fabrication honnête et soignée, appréciés des connaisseurs et d'une vente toujours assurée. Les clients qui y ont goûté une fois, les redemandent toujours.

Agence Générale pour le Canada:

Laporte, Martin & Cie, Montréal.

Insurance Co, Springfield, Mass.; Second Vice-président, M. Israël C. Pierson de la Washington Life Insurance Company, de New-York; Secrétaire, M. J. Tatlock, jr, de la Mutual Life Insurance Company, New-York; Trésorier; M. John B. Lunger, de la New-York Life Insurance Company, New-York.

* **

Il paraît que les fabricants de gants en Allemagne ne sont pas satisfaits du tarif douanier canadien. Ils se plaignent des difficultés qu'ils rencontrent au Canada, où l'Angleterre a certains privilèges qui leur rend la lutte inégale avec les exportateurs anglais.

Tous les gants de peau venant de l'Allemagne payent 35 p.c. de droits d'entrée *ad valorem*, alors que ceux venant de l'Angleterre ne doivent payer que 26½ p.c., d'où pour les exportateurs anglais un avantage de 8¾ p.c.; de cette manière, déclarent les fabricants allemands, la concurrence est impossible. Aussi viennent-ils d'introduire une réclamation à ce sujet au Ministère du Commerce à Berlin, pour les appuyer auprès du gouvernement canadien afin que celui-ci apporte un changement au tarif douanier.

* **

Il y a déjà un certain temps qu'il était question pour les maisons Armour & Co et Swift & Co, deux des plus forts fabricants de conserves de Chicago, de se procurer à Toronto des emplacements pour y ériger des succursales de leurs établissements, en vue de développer leur commerce de lard fumé avec l'Angleterre, sous les auspices du Canada.

Jusqu'à présent, il n'y a rien eu de fait, mais voici que la rumeur semble prendre corps.

Il y a quelques jours, le représentant d'un de ces deux établissements était à Toronto à la recherche d'un

emplacement d'une contenance de dix acres pour l'installation d'une fabrique de conserves.

* **

Au cours d'une conférence qu'il vient de faire à Glasgow, en Ecosse, M. John Calder, inspecteur des usines et manufactures du Royaume-Uni, a fourni à son auditoire les très intéressants renseignements statistiques suivants:

Il existe aujourd'hui en Angleterre, en Irlande et en Ecosse, plus de 200,000 fabriques, manufactures, usines et ateliers divers. Ces établissements occupent d'une façon permanente quatre millions et demi d'ouvriers des deux sexes. Tous les âges, depuis dix ans jusqu'à quatre-vingt-cinq ans, y sont représentés, de même que toutes les nationalités du globe, — ou à peu de chose près.

Dans 80,000 de ces usines, comptant une moyenne de 47 ouvriers, le travail se fait à la machine.

L'année dernière, il n'y a pas eu moins de 40,000 accidents de personnel, dont 800 ayant occasionné la mort, dans ces 80,000 établissements.

Une femme sur 100,000, une jeune fille sur 30,000, un jeune homme sur 7,000 et un homme sur 4,000 ont été tués, la plupart par imprudence ou ignorance.

La proportion des accidents non mortels est la même.

Ce qui prouve que, d'une manière générale, l'ouvrière est moins ignorante et moins imprudente que l'ouvrier.

* **

Les modes de Vienne montrent que les manches courtes pour robes de dames seront en faveur cette année; à Paris, le même fait se remarque. C'est une bonne affaire pour la ganterie, car les gants longs sont profitables aux fabricants comme aux coupeurs. Pour l'Amérique, cette tendance n'aura pas d'influence cette saison, car selon toute proba-

“ Mettez tous vos œufs dans le même panier,
ensuite surveillez le panier.—MARK TWAIN.

Nos efforts sont concentrés sur
La Manufacture des meilleurs

Empois pour la Cuisine



et la Buanderie

Qu'il soit possible de produire.

Nous soumettons avec confiance le résultat entre les
mains du public.

— **NOS MARQUES :** —

Lily White Gloss

Empois de Blé d'Inde "Crystal Maze"

Empois Celluloid

Blé d'Inde-Préparé "Challenge"



The Brantford Starch Co., Limited

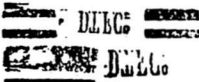

BRANTFORD, Ont.

bilité les gants longs ne paraîtront sur le marché américain que pour le printemps et l'été de l'année prochaine.

La position de gérant, pour la Province d'Ontario, de la Provident Saving Life Assurance Society of New-York a été acceptée par M. George A. Kingston de la société légale Lount, Marsh & Cameron, éditeur bien connu du *Circuit Guide*.

Cette position a été rendue vacante par la nomination de M. R. H. Matson à la gérance de la National Life Assurance Company.

M. A. J. Conger a été nommé caissier pour Ontario.

C'est en 1817 que commença l'exportation des cafés brésiliens de Rio. A cette époque le nombre de sacs exportés était de 63,986.

En 1832, nous voyons le chiffre de l'exportation de sacs porté à 478,950. En 1840, il est 1,000,000; en 1875, de 3 millions; en 1881, de 4,377,418; en 1896, de 6 millions de sacs.

Pour l'année 1898 99 la production des cafés de Rio est estimée à 8,500,000 sacs.

A partir de vendredi, le 2 juin et toutes les semaines après cette date, jusqu'à nouvelle information, un char glacière pour le transport du beurre, se rendra de St-Lin et des stations intermédiaires de la ligne St-Lin sur le C. P. R., jusqu'à Montréal. Le char partira vendredi matin et le beurre sera livré à Montréal le même jour.

Des agents avertiront les expéditeurs du voisinage, afin qu'ils aient leur marchandise prête pour l'arrivée du convoi.

Le char sera à la disposition des expéditeurs dès son arrivée chaque jeudi soir, jusqu'à 10 h. p. m., pour emmagasiner leur beurre, et le matin également avant le départ du train.

INDUSTRIE LAITIÈRE

Depuis le commencement de la saison nouvelle les arrivages de fromage sont le double de ce qu'ils étaient l'an dernier pour une même période. Par contre, la consommation n'a pas augmenté dans les mêmes proportions. De sorte qu'en vertu de la loi de l'offre et la demande, les prix du fromage ont baissé.

On était loin de s'attendre à une pareille production, surtout pour le *fodder cheese*, car les avertissements n'ont pas manqué, mais il est difficile quelquefois de persuader ceux dont on cherche l'intérêt.

Il est vrai aussi que les fermiers se sont trouvés dans des conditions particulières. L'an dernier, la récolte de foin a été surabondante, les débouchés n'existant plus par suite des droits de douane très élevés aux Etats-Unis—qui d'ailleurs avaient été favorisés aussi sous le rapport de la récolte—les prix sur les marchés de l'intérieur ont baissé à un tel point que les cultivateurs ont trouvé plus profitable d'augmenter le nombre de leurs animaux et de faire consommer le foin sur leur propre ferme. C'était le parti le plus sage et celui qui devait être le plus profitable.

La production du lait s'en est ressentie, elle a augmenté considérablement et il a fallu employer ce lait. La consommation du lait en nature a des limites, limites d'autant plus étroites que, cette nourriture par excellence est souvent un objet de méfiance pour le consommateur, par suite des adultérations dont il est l'objet de la part de trafiquants peu scrupuleux et par suite également de sa conservation difficile à l'état naturel.

Les producteurs ont donc à convertir en beurre ou en fromage le lait qu'ils ne peuvent vendre pour être consommé à l'état naturel.

Refrigeration Par la Glace Pure, Naturelle

pour Fruits, Fromage, Beurre, etc.

Atmosphère pure. :: :: ::

:: :: Pas de variations de température.

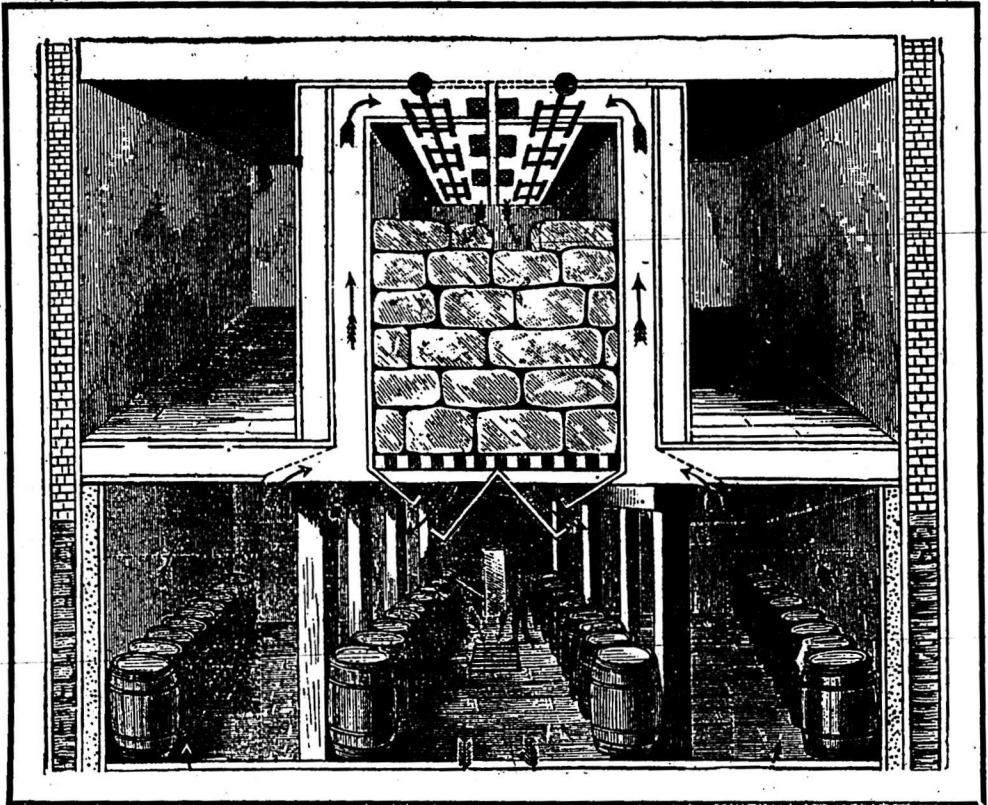

J. Wentworth Hill,

ENTREPOT FRIGORIFIQUE,

40 a 48 RUE WILLIAM

et 127 RUE QUEEN,

Montreal.

Pour un certain nombre, la question est toute tranchée, ils n'ont pas de choix, leur outillage ne leur permet qu'un genre de fabrication. Tandis que pour d'autres qui se trouvent dans le voisinage de crémeries et de fromageries, la question se renouvelle tous les ans de savoir s'il vaut mieux convertir le lait en beurre ou en fromage au point de vue des profits à obtenir.

Notre opinion, pour cette année plus particulièrement encore, est que les producteurs de lait auront plus d'avantages, plus de profits à le convertir en beurre plutôt qu'en fromage.

Personne n'ignore que, dans notre province, nous avons trop de trop petites fromageries dans lesquelles les conditions de bonne fabrication laissent forcément à désirer. Personne n'ignore non plus que, dans ces mêmes fromagies, les frais généraux sont proportionnellement plus élevés que dans les grands établissements où se traitent de grandes quantités de lait. Il en résulte que, la qualité laissant à désirer, le prix de vente n'arrive pas au maximum, tandis que les frais de fabrication sont onéreux. D'où, la conclusion facile à tirer que, les petites fromageries travaillent généralement dans de mauvaises conditions, les producteurs n'obtiennent pas les profits qu'ils sont en droit d'attendre de leur lait.

Quand la production augmente, comme cette année, par exemple, c'est surtout à la qualité qu'il faut viser, car le marchand et l'exportateur ne sont embarrassés que par le choix et il est évident qu'il choisiront le meilleur car le meilleur est celui que veut le consommateur. Si, donc, la fromagerie à laquelle le patron porte son lait ne peut produire la meilleure qualité de fromage, ce patron ne peut s'attendre à des prix rémunérateurs. D'autre part, si la fromagerie qu'il patronne

ne peut travailler dans des conditions absolument économiques, les résultats seront d'autant moins satisfaisants que les prix payés pour le fromage seront plus bas.

Là où le fromage peut se faire dans toutes les conditions de bonne qualité et d'économie possibles, on doit sans crainte continuer la fabrication du fromage, mais partout ailleurs il vaut mieux se livrer à la fabrication du beurre.

Nous sommes d'autant plus à l'aise pour encourager la fabrication du beurre dans notre province que :

1o Nous avons des pâturages absolument propices à la production d'un lait riche et abondant nécessaire à la fabrication d'un excellent beurre.

2o Le marché anglais limité pour la consommation du fromage que nous pouvons produire, puisqu'il semble ne plus pouvoir absorber toutes les quantités que nous sommes en mesure de lui fournir peut, au contraire, recevoir de nous beaucoup plus de beurre qu'il n'en reçoit actuellement.

Comparativement au total des importations anglaises de beurre nos sommes de pauvres clients des marchés de la Grande-Bretagne. Il ne tient qu'à nous de pénétrer plus avant dans ces marchés. Fabriquons de mieux en mieux et produisons davantage, les débouchés ne nous manqueront pas.

3o Enfin une meilleure distribution des quantités de lait produites entre la fabrication du beurre et celle du fromage tournera à l'avantage de nos populations agricoles. Si tout le monde se porte sur la fabrication d'un seul article, il y aura—et c'est déjà plus que le cas,—une surproduction qui avilit les prix, diminue les bénéfices quand elle n'occasionne pas des pertes.

Comme conclusion dernière nous dirons à nos lecteurs de l'industrie laitière : Si vous êtes dans les con-

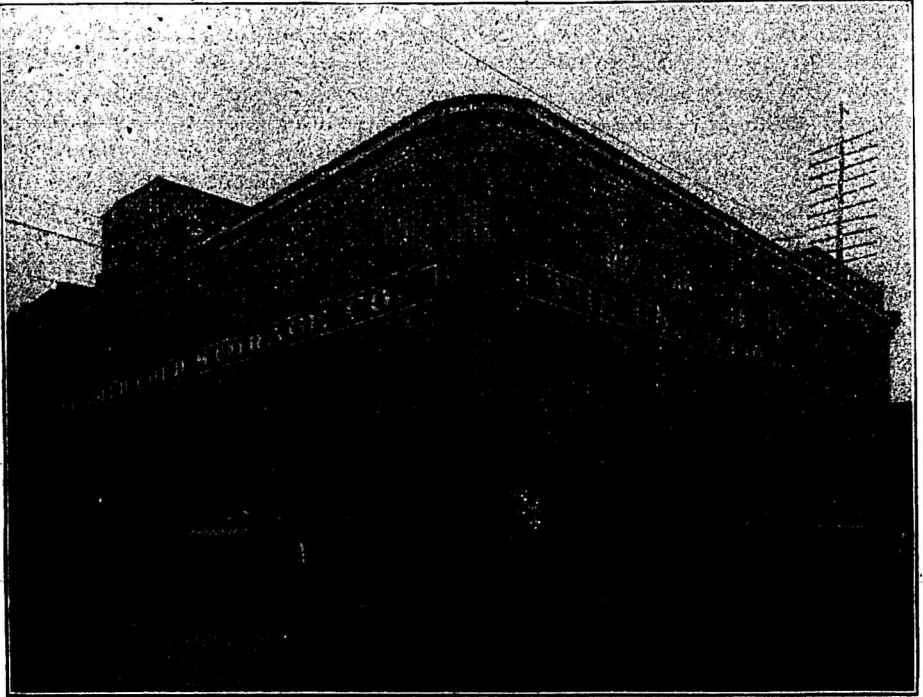

Entrepôts de "The Gould Gold Storage Co."

Coln des **des Sœurs Grises et William, Montreal.**
rues

DIRECTEURS :

MM. J. B. Clearihue,
Président.

John Dillon,
Vice-Prés.

Robert Cowans,
William Clark,
O. M. Gould,
Gérant.

Secrétaire-Trésor.
J. R. Carmel.

Cet entrepôt est supérieurement installé, dans le centre des affaires, pourvu d'un outillage perfectionné, de compartiments spéciaux pour le beurre, le fromage et les fruits.

La ventilation est parfaite et les compartiments alimentés d'un air sec dont le degré de froid est approprié à la nature même des produits à conserver.

Une visite de notre installation convaincra les fabri-

cants de beurre et de fromage des avantages exceptionnels qui leur sont offerts.

•• **Cel. Bell.: Main 3146.** ••



ditions voulues pour faire un bon beurre, faites du beurre de préférence au fromage, car selon toutes les prévisions la production du fromage semble devoir dépasser, cette année, les besoins de l'exportation, tandis qu'au contraire notre production de beurre est loin d'être à la hauteur de ce que nous pouvons exporter en Angleterre.

MODIFICATION A L'ACTE DES COMPAGNIES

La *Gazette du Canada*, de samedi dernier, publie la requête suivante, soumise à l'approbation du gouverneur-général :

“ Sur un rapport daté le 18 de mai 1899, du Secrétaire d'Etat, énonçant qu'il a eu à examiner plusieurs demandes de lettres-patentes d'incorporation en vertu de l'*Acte des Compagnies*, dans lesquelles l'on sollicite que le préfixe *The* précédant immédiatement le nom d'une maison ou société déjà existante, soit omis.

“ Cette omission qui est conforme à la coutume anglaise, était de rigueur autrefois en Canada, jusqu'en 1894, alors que par un arrangement avec le gouvernement provincial d'Ontario, l'addition de *The* au nom de la compagnie fut rendue obligatoire. Récemment les autorités locales d'Ontario ont rescindé cette prohibition à l'égard des maisons anciennes et bien établies.

“ L'objet de la demande primitive que le mot *The* formât partie du nom corporatif était de démontrer clairement au public que cette compagnie était constituée en corporation, et comme telle, soumises aux limitations statutaires quant aux responsabilités.

“ Toutefois le Ministre est d'opinion que l'obligation imposée par l'article 79 de l'*Acte des Compagnies* qui exige que les compagnies em-

ploient les mots “ à resp. limitée ” et les peines sévères infligées pour infraction, annonce suffisamment le fait que l'industrie de ces compagnies est exercée par une corporation par actions au lieu de l'être par une raison sociale comme auparavant.

“ En conséquence, le Ministre recommande, que dans le cas d'anciennes maisons bien établies, de bonne réputation, et portant des noms bien connus, le préfixe *The* peut dans le cas de constitution sous le nom de la raison sociale, être omis à la discrétion du Secrétaire d'Etat.”

Le Porc

... Animal roi, cher ange....
(MONSELET).

Tout s'utilise, dans le porc.

Toute la viande d'abord, en cotelettes, filets, carré, échine, jambon, jambonneau. Les pieds à la Sainte-Menehould, ou grillés.

La langue, frai he ou fumée.

Les oreilles, le groin, la queue, en petit salé, en salade, etc.

Les poumons, cœur, foie, rate, sont hachés pour faire des saucisses.

Les rognons (reins) sont un fin régal.

La cervelle s'apprête de vingt manières.

Les ris sont parés et grillés.

L'épilon (crépine) sert à envelopper différents mets de charcuterie : saucisses plates, pieds truffés, etc.

La graisse, partout, est conservée pour la cuisine.

L'estomac sert à préparer les saucisses et andouilles.

L'intestin sert d'enveloppe aux boudins et saucisses.

La vessie est employée pour emballer le saindoux et les saucisses.

Le fiel sert à dégraisser les étoffes.

Les os donnent du bouillon et de la gelée; pulvérisés ils donnent de l'engrais.

La peau sert à faire des gelées; cuite, grattée, elle se mange avec des légumes.

Le sang forme le boudin.

Les gens se rappellent de vos marchandises parce que vous les forcez par vos annonces à s'en rappeler.

Cessez de les forcer et ils cesseront de penser à vos marchandises.

Le Hamilton Cash Register

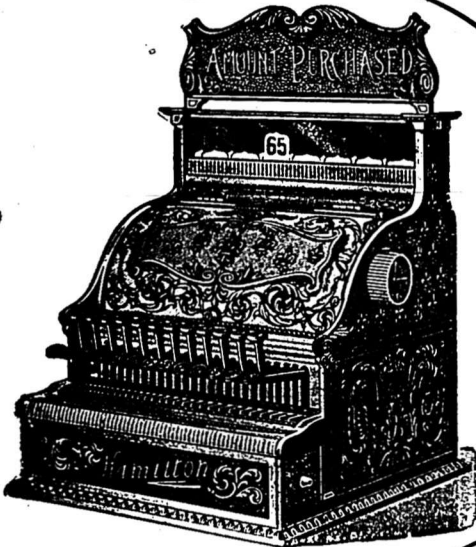

est le registre de caisse national --- (National Cash Register) avec tous les perfectionnements les plus récents.

Régistres en tous genres et de toutes manufactures, Régistres --- Autographes, "Cash Carriers," etc. achetés, ----- vendus, échangés et réparés.

Le "Hamilton" est le Régistre anti-monopoliste, du jour.

Construit sur l'honneur. Vendu sur principes. Appuyé sur une garantie qui signifie quelque chose, --- des milliers de références des marchands les plus connus du Canada.

Permettez-nous de vous faire examiner le "Hamilton" avant que vous donniez votre commande.

Toutes les dernières nouveautés en fait d'ameublements de magasins.

HAMILTON BRASS MFG. CO.

HAMILTON, ONT.

Bureau à TORONTO, 82, RUE KING, OUEST.

" MONTREAL, 1782, RUE NOTRE-DAME.

AU POLE NORD

La conférence que M. le capitaine Bernier a donnée le 26 mai, devant la Société Royale, a été scientifique, instructive et amusante tout à la fois. M. Bernier a prouvé à son auditoire que s'il était marin d'expérience, il était aussi un homme de science et avait toutes les connaissances et qualités nécessaires pour mener à bonne fin l'entreprise d'aller au Pôle Nord. Lorsque l'on parle d'aller au Nord plusieurs semblent croire que le seul bien qui en résultera sera la gloire pour un pays de pouvoir dire qu'il y est arrivé le premier et y avoir planté son pavillon. Mais il y a beaucoup plus que cela. La découverte du Pôle, faite non pas comme simple voyage de plaisir ou de vaine gloire, aura des effets immenses pour la science, et sera profitable au pays qui le premier s'emparera des terres que l'on sait exister dans le bassin polaire. Ce qui montre l'importance que l'on doit attacher à cette question, sont les efforts de divers pays à la résoudre, et l'argent qu'ils ont voté pour cela.

L'Angleterre a dépensé des sommes considérables pour atteindre le Pôle. Quarante expéditions, au moins sont parties des îles Britanniques à la conquête du Pôle. Pour l'une d'elles, la plus considérable, celle de Sir George Nares, le gouvernement anglais a payé la somme de \$750,000. Le gouvernement des Etats Unis a voté \$200,000 pour l'expédition du capitaine Hall, et \$250,000 pour celle de Greely. L'expédition Peary, qui était une expédition payée par des particuliers, a coûté \$150,000. L'expédition Nansen a coûté \$120,000 dont le gouvernement de la Norvège a payé la moitié. Beaucoup d'argent dépensé pour rien diront quelques-uns. Pas du tout répondrons-nous. Plusieurs de ces expéditions, si elles n'ont pas réussi à atteindre le Pôle, sont

allées très près, et ont rapporté sur les courants, l'état des glaces et les conditions générales de la température, des renseignements dont les explorateurs à venir profiteront, et dont veut profiter le capt. Bernier.

Ainsi, l'expérience a prouvé qu'un petit navire a plus de chances de résister aux glaces et de faire avec succès l'expédition qu'un gros. L'expérience a aussi prouvé qu'un nombreux personnel n'était pas nécessaire. Sir George Nares avait deux navires et 165 hommes. Nansen, avait un bâtiment de 400 tonnes et 13 hommes, tandis que le capt. Bernier aura un bâtiment de 200 tonnes seulement et huit hommes. En tout et pour tout l'expédition, qui devra durer 3 ans, coûtera environ \$60,000. Mais le gouvernement ne sera pas appelé à donner toute cette somme. Le capitaine est si confiant dans le succès qu'il a déjà dépensé une dizaine de milliers de piastres de son propre argent dans les préparatifs de l'expédition.

M. Keefer, président de la Société Royale, le Rev. M. Clarke, vice-président et M. le Dr Bell, du Musée Géologique, ont, à l'issue de la conférence, offert les remerciements de l'assemblée au capitaine et l'ont félicité de ses explications si claires, données à l'aide de la carte et de vues à la lanterne magique. Tous ont exprimé l'espoir que le gouvernement viendrait en aide au capt. Bernier dans l'intérêt du Canada et dans l'intérêt de la science. Tous les auditeurs de M. Bernier étaient, aussi convaincus que lui de la facilité relative de l'expédition qu'il voulait entreprendre. Si le navire de Nansen a pu passer à 300 milles du Pôle, entraîné par les glaces, pourquoi celui du capt. Bernier, ne pourrait-il pas passer à 100 milles, si le point de départ est mieux choisi. Et si Nansen a pu faire 130 milles à pied sur la glace dans la direction du Pôle après avoir quitté

..... VINS

OPORTO et SHERRY

— DE LA MAISON —

Robertson Bros & Co.

OPORTO - JEREZ - LONDRES



~ MEDAILLES D'OR ~

LONDRES	1874	PARIS	1867
VIENNE	1873	LONDRES	1862
LYON	1872	MOSCOU	1872
PORT UGUEZA	1874	PHILADELPHIE	1876
PARIS	1878	RIO DE JANEIRO	1880

Marque de Commerce

OPORTO

REBELLO VALENTE

SHERRY

ROBERTSON BROS & Co.



Boivin, Wilson & Cie

338, rue St-Paul, - - - Montreal

SEULS AGENTS POUR LE CANADA.

son navire, il sera bien plus facile au capt. Bernier qui aura des appareils de campement plus améliorés, à faire cent milles seulement.

L'itinéraire du capt. Bernier est tracé comme suit :

Départ de Vancouver au mois de mai l'année prochaine. Entrée dans le bassin polaire par le détroit de Behring; pendant le voyage étude scientifique des côtes de la Sibérie, sondages, relevé des courants, etc.; arrivée vers le mois de septembre à l'île Sannikoff qui a été vue par Nansen; exploration de cette île et d'une autre qui a été vue plus au sud par l'équipage de la Jeannette. Cette exploration prendra un mois environ. Atteindre l'île Bennett au mois d'octobre, et en se tenant à l'ouest de cette île, guetter la grande ouverture de glaces vers le Pôle que Nansen a vu mais dont il n'a pu profiter. Atteindre le Pôle par cette mer, ou si les glaces couvrent la mer se laisser entraîner par elles comme l'a fait Nansen, et atteindre le Pôle à pied. Enfin sortie du bassin polaire par le courant connu entre les îles du Spitzberg et le Greenland.

Le capitaine Bernier aura comme compagnons d'expédition des hommes de science et des hommes qui ont fait leurs preuves comme marins et trappeurs : Le lieutenant Luc Pelletier, de l'Islet, M. Réal Huot, de Québec, M. Lockwood, professeur de sciences à l'université du Missouri, le lieutenant Keslingbury, de Rochester, Maine, M. Morden, un trappeur du Nord Ouest. Toutes ces personnes ont étudié le projet du capitaine Bernier, et ont demandé comme faveur de faire partie de l'expédition.

Espérons que le gouvernement se rendra aux vœux de la société Royale, des hommes de science, et des marins du pays, et fournira au capitaine Bernier, les moyens de mettre son projet à exécution.

(Communiqué.)

LIGNE DIRECTE ENTRE LA FRANCE ET LE CANADA

Un confrère de Montréal disait la semaine dernière :

“ Nos relations commerciales avec mère-patrie sont stationnaires ou à peu près, alors que nos affaires avec la Belgique et l'Allemagne augmentent constamment. Il est vrai qu'on ne manque pas de beaucoup de chose en France; cependant pour ne parler que du bois et de la pulpe de bois; nous croyons qu'il y aurait de magnifiques affaires à faire si les négociants de France voulaient un peu se déranger pour venir voir ici nos possibilités de production. Nous aimerions un peu notre commerce d'exportation agrandi de ce côté-là. Apparemment les Français n'y tiennent pas, autrement ils seraient les premiers à s'associer pour l'établissement d'un service direct de navires entre la France et le Canada.”

Notre confrère était évidemment inspiré par des motifs très louables en écrivant les lignes qui précèdent, cependant, nous croyons qu'il eût pu modifier quelque peu ses remarques, il aurait pu dire, par exemple :

“ Cependant pour ne parler que du bois et de la pulpe de bois, nous croyons qu'il y aurait de magnifiques affaires à faire si les négociants du Canada voulaient un peu se déranger pour aller voir ailleurs les possibilités de débouchés; etc...”

Il ne faut pas oublier que le nord de l'Europe produit le sapin, le pin et les autres essences de bois que nous pouvons exporter de même que la pulpe de bois. Dans les conditions actuelles, c'est-à-dire sans ligne directe entre le Canada et la France, le Canada, comme nous l'avons déjà fait remarquer précédemment a plus d'intérêt que la France elle-même à l'établissement de la dite ligne directe. Nous ne répèterons pas à ce sujet ce que

— MAISON DE GROS EN —

EPIGERIES, VINS ET LIQUEURS

Importations directes des lieux de provenance, de tous les articles qui font l'objet de son commerce. Assortiment complet en marchandises de première nécessité, telles que

Thés, Cafés, Sueres, Mélasses, Sirops, Fruits Sees, Poissons, Etc.

Grande variété de fines denrées, et choix considérable de Vins et Liqueurs des meilleures marques dont elle a le monopole de plusieurs,

HUDON, HEBERT & CIE,

41 rue St-Sulpice, et 22, rue De Bresoles,
MONTREAL.

41 ANS

Quarante et un ans constituent une longue période pour maintenir une position déterminée dans le commerce des empois au Canada, c'est-à-dire—**A LA TETE**. Pendant cette période la concurrence a provoqué une diminution des prix aux dépens de la qualité, mais nous pensions alors et nous sommes toujours du même avis que la "qualité" dans les empois comme dans toute autre chose, est la pierre fondamentale d'une affaire prospère.

Nous avons toujours marché de l'avant. Nous avons toujours essayé d'améliorer quand même.

"Edwardsburg"

et "Benson" sont si intimement identifiés avec le commerce des empois au Canada que leurs noms sont entrés dans l'usage domestique—c'est, naturellement, votre privilège d'expérimenter des "nouveautés" mais cela vous coûte de l'argent et vous fait perdre de la clientèle. Les ménagères au Canada ont **confiance** dans les noms "Edwardsburg et Benson"—41 ans d'expérimentation l'ont prouvé avec

Le Blé d'Inde Préparé de Benson et
L'Empois "Edwardsburg Silver Gloss."

nous avons dit à ce sujet, tout dernièrement encore, d'autant plus que, comme l'a déclaré ces jours derniers, une personne très autorisée, M. Emile Galibert, une ligne directe entre le Canada et la France n'est plus maintenant à créer, elle existe ; et, dans quelques jours, un navire portant le pavillon français entrera dans notre port.

Mais de ce que nous aurons une ligne faisant un service direct entre ports canadiens et ports français, sans escale en d'autres pays, s'en suit-il que nous devons attendre que les négociants français se déplacent pour nous acheter nos bois, notre pulpe de bois et nos grains, comme semblerait le dire notre confrère ?

Généralement, c'est le vendeur qui se dérange pour placer sa marchandise et l'acheteur se déplace d'autant moins facilement pour obtenir ce dont il a besoin qu'il a des relations établies de vieille date, des habitudes et si on veut, une routine qui lui sont chères.

Avec une ligne directe, tout ne sera pas changé. Il faut bien se dire que par le fait d'une ligne directe nos produits vont pénétrer comme ils le voudront sur le marché français, sans que nos négociants ou nos industriels se donnent la moindre peine ou le moindre dérangement. Les laisser sous cette impression serait leur rendre le plus mauvais service ; il faut, au contraire, les inciter plus que jamais à se créer par eux-mêmes des débouchés, à faire preuve d'initiative et d'entregent.

Une ligne directe entre la France et le Canada sera d'autant plus utile à notre commerce d'exportation que nos commerçants n'oublieront pas qu'ils ont à lutter contre des positions déjà prises. Ils devront se souvenir que, si nous reprochons à d'autres de ne pas se plier à nos usages de poids et de mesures, quand

ils veulent nous vendre leurs produits, nous devons nous plier, si nous voulons faire des affaires au dehors, aux méthodes de pesage et de mesurage de nos futurs clients.

D'ailleurs, pour connaître les besoins du marché dont ont veut la clientèle, il faut se déplacer ; ce qui revient à dire, comme nous le faisons plus haut : le vendeur doit se déranger et ne pas attendre la clientèle.

CONSERVES DE LEGUMES

Bientôt nous entrerons dans la récolte des légumes, et, dans une maison, nombre de légumes produisant tous à la fois, force est souvent ou d'en donner, ou d'en jeter. C'est alors qu'il est si facile d'en conserver pour les jours de disette et d'éviter des pertes considérables.

Les conserves du commerce se font généralement en boîtes de fer-blanc, mais pour le ménage il est préférable de les faire dans des bouteilles en verre, larges et à large goulot. Le point capital réside dans le bouchage qui doit être hermétique. Aussi doit on s'assurer de très bons bouchons.

Les légumes destinés aux conserves devront être au préalable blanchis, c'est-à-dire qu'on les échaudera quelques instants dans l'eau bouillante, sans sel ; on les retirera pour les laisser égoutter, puis on remplira les bouteilles en tassant bien.

On ajoutera ensuite un peu d'eau bouillante sans-sel, on bouchera, on ficellera avec du fil de fer qu'on trouvera tout préparé chez les quincailliers, puis on fera cuire au bain-marie plus ou moins longtemps selon les légumes. Pour cela, il faudra entourer les bouteilles de grosse toile, de foin ou de paille, les ranger debout dans un chaudron en les

Affichez cette Enseigne



Si les acheteurs savent que vous vendez les

...CONDIMENTS DE HEINZ...

Vous ferez plus d'affaires.

Ce sont les CONDIMENTS-TYPES.

LE COMMERCE ALIMENTÉ PAR

Hudon, Hébert & Cie, Montréal. H. P. Eckardt & Co., Toronto.



REGLISSE



La Réglisse Y & S, 4, 6, 8, 12 ou 16 batons à la livre, empaquetée dans des feuilles de laurier, 25, 50 et 125 lbs net à la caisse. Il n'y a rien qui fasse un étalage plus attrayant chez les pharmaciens qu'une caisse de cette marchandise. Ventes promptes et profits très rémunérateurs. Les préparations à la réglisse de YOUNG & SMYLIE sont délicieuses comme bonbons.

En vente chez tous les pharmaciens de gros. Catalogues illustrés sur demande.

Etablis en 1845

Young & Smylie, Brooklyn, N.Y.

serrant assez pour qu'elles ne puissent remuer.

On versera alors de l'eau froide jusqu'à la hauteur d'un goulot, dans le chaudron qu'on placera sur le feu. Après cuisson suffisante que nous fixons plus bas, on retirera le chaudron du feu, on laissera refroidir l'eau, on enlèvera les bouteilles quand l'eau ne sera plus que tiède, et aussitôt que le bouchon sera bien sec, on cachètera avec de la cire.

Telle est à peu près la règle à suivre. Au point de vue particulier, voici pour chaque légume la règle qu'on devra observer :

Asperges vertes, dites *Asperges en branches*. — Epluchez et cassez les asperges comme pour les arranger aux petits pois, les blanchir, les mettre en bouteilles ; trente minutes de cuisson.

Si on veut conserver des asperges ordinaires entières, on les épluche, on les coupe d'égale longueur, on leur fait faire un bouillon avec du sel, puis on les jette dans l'eau froide. On les retire après un quart d'heure, on les égoutte, on les range dans un bocal rempli d'eau et de vinaigre par parties égales ; ajouter du sel, un ou deux clous de girofle, quelques rondelles de citron. Verser enfin par dessus une couche d'huile d'olive, boucher et conserver à l'abri de l'air et de l'humidité.

Avant de les employer et de les cuire d'une façon définitive, les passer dans l'eau tiède, puis dans l'eau froide.

Fèves. — Les choisir de grosseur moyenne, les blanchir et les décortiquer. Une heure de cuisson.

Haricots verts. — Prendre des haricots fins, tendres, frais, d'espèce verte, les éplucher et faire bouillir de cinquante à soixante minutes.

Haricots écossés. — Employer de préférence pour cette conserve les haricots-flageolets Chevrier, restant verts. Une heure de cuisson au bain-Marie.

Les haricots verts peuvent encore être conservés, sans cuisson préalable, dans l'eau salée, comme la choucroûte.

Mais avant de les consommer, on devra les passer à l'eau bouillante et les laisser ensuite tremper douze heures dans l'eau froide pour les dessaler.

Autre moyen :

Les haricots verts étant épluchés, on les jette dans l'eau froide, puis on fait bouillir de l'eau dans laquelle on aura mis deux poignées de sel ; on y jette les haricots, on laisse faire deux bouillons, on les rétire avec une écumoire pour les jeter à nouveau dans l'eau froide. Quand ils sont refroidis, on les égoutte, on les range dans des pots en grès qu'on remplit ensuite d'une forte saumure : on recouvre d'une couche d'huile d'olive, on bouche et on recouvre d'un parchemin. Conserver en lieu frais non humide. Dessaler avant la consommation.

Jardinière. — C'est un mélange de haricots verts, de haricots écossés, de petits pois et de jeunes carottes, qui sert à garnir les viandes ou comme salade russe. Cinquante à soixante minutes de cuisson.

Petits pois. — Les choisir bien tendres, très frais ; les faire bouillir pendant cinquante à soixante minutes.

Tomates entières. — Choisir de belles tomates, bien mûres, non salées, saines ; les essuyer et les ranger dans des bocaux. Couvrir avec de l'eau dans laquelle vous aurez fait fondre 10 p.c. de sel et mêler 10 p.c. de vinaigre ; verser par-dessus une couche d'huile d'olive, boucher et conserver en lieu sain.

Par ces procédés si simples, on pourrait conserver chaque année des quantités considérables de légumes qui représentent une véritable richesse pour le cultivateur. — *Le Moniteur d'Horticulture*.

Moir, Wilson & Co., ABERDEEN,
..... ECOSSE!.....



Ces marques représentent le premier choix de poissons d'Ecosse, en conserves.
Mentionnez la marque lorsque vous donnerez une commande, car vous pouvez
toujours l'obtenir des meilleurs marchands.

Arthur P. TIPPET & CO., Agents pour le Canada, MONTREAL

TOUS LES EPICIERIS

Qui désirent tenir
ce qu'il y a de mieux
devraient avoir en
magasin les.....

Eaux

Gazeuses

de

Timmons



Médailles et
Diplômes obtenus
pour
l'excellence et la
qualité.

M. TIMMONS & SON

90-92 COTE D'ABRAHAM, QUEBEC.

L'ENNEMI

C'EST LE MAGASIN A DÉPARTEMENTS !

L'Association des Charcutiers de Paris a demandé à M. J. Cornély, du *Figaro* d'écrire la préface du rapport de son huitième Congrès. M. Cornély est un écrivain très distingué et un polémiste vigoureux, mais *il n'est pas de la partie*. Cependant il se tire tout à son honneur de son rôle de préfacier. Nous publions cette page du maître écrivain, estimant qu'elle sera lue avec intérêt et profit par nos lecteurs :

"On m'a imposé l'honneur inattendu d'écrire une préface pour le volume qui contient les comptes rendus de votre huitième Congrès, Messieurs les charcutiers. Rien dans mes études et dans mon passé ne m'a préparé à cette flatteuse tâche. Je l'ai néanmoins acceptée, un peu présomptueusement peut-être, parce qu'elle me fournissait l'occasion de vous faire un compliment.

"Voici trente ans bientôt, que par métier plutôt que par goût, je suis attentivement les travaux des Chambres. Jamais aucune d'elles, en une année, n'a remué autant d'idées et n'a accompli autant de besogne que vous, en quelques jours, dans votre Congrès. Cela tient probablement à ce que jamais les députés ne sont choisis d'après leurs connaissances présumées, mais toujours d'après leurs opinions politiques probables. Il est excessivement rare, par conséquent, qu'ils connaissent les matières sur lesquelles ils sont appelés à légiférer. Comme ils ne sont que des politiciens, lorsqu'on les tire de la politique ils ne comprennent plus rien.

"Ah ! lorsqu'il s'agit de politique c'est autre chose. Mais la politique n'est pas un but : c'est un instrument. Elle n'est utile que lorsqu'on en applique les principes à l'aménagement des intérêts matériels ou moraux. Et ces intérêts il faut les connaître pour pouvoir en parler.

"Ainsi, le Parlement a voté, l'an dernier, avant de se séparer, une loi sur les accidents qui nous inspire de légitimes méfiances, et qu'il faudra modifier, avant de l'appliquer. Jamais une assemblée de patrons n'aurait commis cette œuvre informe. Vous, au contraire, ne parlant que de ce que vous savez,

vous avez très fructueusement employé le temps de votre Congrès.

"Je suis encore tout à fait avec vous dans vos protestations contre les bazars alimentaires et, sans vouloir empêcher les gens de vendre ce qui leur plaît, je crois qu'on pourrait fort bien leur imposer une patente spéciale pour chacun de leurs rayons qui représente une industrie particulière. Nous savons tous que le prétendu bon marché des grands magasins est un leurre, et qu'ils attirent la clientèle parce qu'ils lui donnent l'illusion de l'élégance. Ils ont contribué à répandre partout le goût de la camelote et du faux luxe qui démoralise.

"Leur système appliqué à l'alimentation n'est peut être pas démoralisant, mais il est anti-hygiénique.

"En élevant le débat plus haut encore, je veux ferai remarquer que les nations ne vivent que par leurs classes moyennes et qu'elles ont un intérêt vital à posséder le plus possible de petits propriétaires et de petits commerçants, parce que chacun d'eux est à la fois un chef de famille et un homme libre.

"Rome n'a été grande que lorsqu'elle a eu assez de citoyens libres pour remplir ses légions. Quand elle a été forcée de recourir aux mercenaires ; quand elle a introduit dans son gouvernement le système des grands magasins, elle a perdu à la fois la liberté et l'empire du monde.

"Sur ce, messieurs, je vous souhaite toutes sortes de prospérités, et je me dis avec sympathie votre serviteur."

J. CORNÉLY.

L'Association des Charcutiers, dans son organe officiel, remercie en ces termes, l'auteur de cette jolie préface :

"Nous remercions vivement l'écrivain d'élite, qu'est M. Cornély, d'avoir voulu s'intéresser à nos modestes travaux. Nous saurons nous souvenir à l'occasion de ceux qui nous ont prêté leur appui."

La reconnaissance des services rendus par les écrivains de la presse est chose si rare, que nous prenons la liberté de noter pour les générations à venir, ce témoignage spontané, mais exceptionnel, de gratitude envers un journaliste. Il arrive parfois que les bons exemples portent des fruits.



ATE.



PAIN.

Nous publions ci-contre les trois différentes formes d'emballage sous lesquels L'ENAMELINE est placée sur le marché. L'énorme publicité faite en vue de familiariser les ménagères avec son nom permet aux marchands de réaliser des ventes rapides. Ne vous chargez pas de marques peu connues — c'est du stock mort.

— J. L. PRESCOTT & CO., NEW-YORK.



LIQUIDE.

Machines a faire les Glaces...



The "GEM" FREEZER

A palettes jumelles mobiles automatiques qui assurent le détachement de la crème glacée au fur et à mesure de sa production sur les parois du cylindre.

Les seaux sont en bois de cèdre, cerclés de manière à ne pas se défaire, — les cylindres à fond d'acier sont garantis à l'usage.

Economie et Rapidité de
Production de la Glace.

L. H. HEBERT

Importateur de Ferronneries, - 297 et 299 Rue St-Paul, Montreal.

REVUE COMMERCIALE

ET FINANCIÈRE

FINANCES

Montréal, 1er juin 1899.

La semaine, à la bourse de Montréal, n'a pas été brillante. L'activité ne revient pas, on prétend que, si notre marché aux valeurs reste dans le marasme, c'est que les plus fervents disciples du temple de la hausse et de la baisse se sont brûlés les doigts en touchant aux valeurs industrielles qui, sur le marché de New-York, ont si prestement fait une culbuté de plusieurs dizaines de points.

On va même jusqu'à dire que la perte de nos concitoyens sur le marché New Yorkais dépasse de beaucoup le million de dollars. Pour couvrir les différences, il a fallu réaliser et mettre sur notre marché de bonnes valeurs, ce qui expliquerait en grande partie les bas cours actuels pour quelques-unes d'elles.

Ventes Dernières
précédentes ventes

War Eagle.....	\$3 75½	\$3.81½
Payne Mining.....	3.91	3.79
Republic.....	1.29½	1.32
Montreal & London.....	0.67	0.56
Chars de Montréal [anc.]	31½	312
do do [nouv.]	313½	313
do Toronto.....	117	115½
Twin City.....	68	66½
C. P. R.....	98½	99
Montreal Telegraph.....	175	...
Duluth, pref.....	13½	...
do com.....	5	...
Dominion Cotton.....	107½	xd 108
Coloured Cotton (actions)	79	77
do do (bons)...	101½	...
Merchants Cotton.....	155	...
Rich. et Ontario.....	112½	112
Royal Electric.....	187	187
Gaz de Montréal.....	199	200
Cable Commercial.....	185	184
Dominion Coal com.....	56	...
Bell Telephone.....	181	181
Heat and Light.....	24	20
Ottawa Electric.....	...	100

COMMERCE

La semaine au point de vue commercial a été très satisfaisante dans l'ensemble.

Si nous examinons les détails, nous avons à regretter la situation du fromage qui, par suite d'une trop forte production, perd le bénéfice que lui avait acquis la sagesse des fabricants en limitant, l'an dernier, la fabricatio-

de l'arrière-saison. Les stocks en Angleterre étaient bas; ici, il ne reste plus à vrai dire, de vieux fromage; la position était excellente et serait restée telle si le *fodder cheese* n'était encore venu jouer son mauvais rôle. Il s'en est fabriqué plus que jamais à en juger par les arrivages quotidiens; il est vrai que cette année on peut invoquer l'excuse que les pâturages ont été livrés très tard aux animaux que les prix du beurre étaient moins encourageants que ceux du fromage et qu'il fallait tirer parti du lait. Il n'en reste pas moins vrai que la situation n'est plus du tout ce qu'elle était il y a un mois alors que les espérances étaient aussi brillantes qu'on pouvait le souhaiter pour un début de saison.

L'avoine et le foin, deux autres produits de la culture sont moins fermes et ne donneront pas aux cultivateurs ce qu'ils en attendaient.

Le blé qui, malheureusement entre pour trop peu dans la culture de notre province, et pour cause, est actuellement une source de profits pour les fermiers d'Ontario et du Manitoba.

La température de ces derniers temps a été favorable aux récoltes en terre. On se plaint bien en certains endroits des chenilles ou des sauterelles; ça ne serait, en tous cas, que sur certains points isolés qu'elles commettent de réels dommages. A considérer l'ensemble de la province, les apparences sont excellentes et si rien de fâcheux ne survient on pourra compter sur une grosse récolte à défaut de prix élevés. La quantité pourra, en somme, donner les mêmes résultats.

Cuir et peaux—Le commerce des cuirs pour lequel est arrivée la morte-saison, n'a plus qu'un mouvement modéré en ce qui a trait aux livraisons à la cordonnerie; dans les articles pour harnais, sellerie, etc, les affaires se maintiennent sur un assez bon niveau.

Les prix des cuirs restent fermes, malgré le ralentissement des affaires.

La tannerie livre toujours difficilement les quantités et les qualités demandées par le commerce de gros. Comme c'est chaque semaine la même rubrique, nous ne parlerons plus de la tannerie que pour annoncer qu'elle livre à la satisfaction de la clientèle.

Les peaux vertes de bœuf ont avancé de ½ par lb., comme on le verra à notre liste de prix courant et les peaux d'agneaux sont payées 20c aux bouchers.

Draperies et nouveautés.—L'amélioration constatée dans les ventes du commerce de détail se maintient. A en juger d'après les correspondances adressées

TANGLEFOOT

Papier Gluant a Mouches, Cacheté.

Un des articles les plus profitables que vous vendiez.



BOITE DE POSTE 296.

TELEPHONE MAIN 1771.

DUCKETT, HODGE & CO.

Exportateurs de Beurre et Fromage, 55, 57 et 59 Rue William, Montréal.

Nous payons le plus haut prix du marché pour Beurre et Fromage de la première qualité.

Attention spéciale donnée aux consignations de Beurre et Fromage.
Prompt retour pour toute consignation. CORRESPONDANCE SOLICITEE.

Le "WALLA GALLA" (Enregistré)
ou Thé de la Croix Rouge

Vendu en paquets, à 40c., 50c. et 60c. par livre.

Clubhouse (Enregistré)

Vendu en Canistres de 2 livres et en boîtes de fer blanc de 50 et 100 livres. Ce sont les thés les plus choisis qu'il y ait au Canada. Tous les épiciers trouveront leur profit à les vendre.

Empaquetés et mélangés par
The

Cowan, Ramsay Co, Ltd., Toronto.

La Grande Popularité des

GAGAO et
de
CHOCOLAT **Gowan**

Est due à sa pureté absolue
et à son excellence.

Ils devraient se trouver dans toutes les maisons. Chaque épicier du Dominion devrait les avoir en magasin.

DÉPOT DE GROS :

454, St-Paul - - Montréal.

NOTRE

FABRICATION :

Lager,

India Pale Ale

Porter,

Royal Stout XXX

BRASSERIE de BEAUPORT

BIÈRES ET PORTERS

De :: Qualité :: Supérieure.

Le commerce trouvera double profit en vendant nos bières et porters. Leur qualité facilitera et augmentera la vente, et par conséquent, le profit du marchand qui retiendra la clientèle en lui donnant à prix égal, pleine et entière satisfaction.

La Qualité

supérieure de nos produits est due à la délicieuse eau des Laurentides, au choix des malts canadiens et irlandais à l'emploi exclusif du houblon de Bavière, sans rival dans le monde entier.

C'est là tout le
secret de notre
succès.

LA CIE DE BRASSERIE DE BEAUPORT

Ruelle Ferrault, près de la rue Craig, MONTREAL.
No. 44, rue St-Joseph. QUEBEC.

à leurs maisons respectives par les voyageurs du commerce de gros, les affaires à la campagne sont également bonnes.

Épiceries, vins et liqueurs — Nous avons dit dans notre dernière revue que les conventions entre les raffineurs canadiens et les épiciers en gros pour la vente du sucre étaient tombées à l'eau. Les épiciers de gros, de l'Ouest, amateurs de *combines*, de *trus's*, et autres syndicats du même crû, sont venus depuis trouver les raffineurs dans le but de renouveler l'entente première, ils n'y ont pas réussi, comme nous le disons d'autre part, du moins aussi complètement qu'ils l'auraient désiré.

L'article du jour est encore la mélasse. Une nouvelle baisse a eu lieu sur les marchés primaires de la Barbade où elle est maintenant cotée 14c. L'Association des épiciers de gros en présence de prix plus bas au pays d'origine a décidé de baisser les prix ici de 2c. Nous rectifions notre liste de prix en conséquence. Nous avions donc raison de recommander à nos lecteurs, il y a huit jours, de n'acheter que pour leurs besoins immédiats.

Les arachides [peanuts] ont des prix plus durs sur les marchés primaires; ici, on ne trouve plus à acheter au-dessous de 7c la livre.

Les conserves sont toujours tenues à prix ferme, quoique sans changement.

Fers, ferronneries et métaux.—Le fil de fer barbelé (broche) pour clôtures a fait une avance de \$5.00 par tonne sur le marché de Pittsburg où s'approvisionnent nos marchands.

Cette avance n'a pas été suivie ici. Actuellement les fabricants anglais offrent la broche sur notre place à un prix qui pourrait bien arrêter de nouvelles prétentions de la part des américains.

Les fabricants anglais placeraient mieux l'article s'il était plus conforme à ce qui est demandé ici, les pointes sont trop longues et offrent par conséquent des dangers pour les animaux. S'ils veulent modifier quelque peu leur fabrication, les fabricants anglais pourraient rivaliser avec les Américains sur le marché canadien.

Les marchands de gros éprouvent de grandes difficultés à obtenir des marchandises de nos fabricants; avec la hausse les fabricants ont été débordés de commandes qu'il remplissent lentement au grand détriment du commerce.

La demande en faux, fourches, etc., est excellente et les ordres pour ferrures nécessaires à la construction des granges n'a pas cessé d'être bonne, ce

qui indiquerait qu'on s'attend à une récolte de foin abondante.

Huiles, peintures et vernis.—L'huile de lin a avancé de 2c. par gallon. Nous cotons l'huile crue 53c et l'huile bouillie 56c.

Le rouge de Paris (red lead) a pour prix de débet \$4.50 les 100 lbs au lieu du prix précédemment coté de \$4.25.

Salaisons, saindoux, etc.—Le marché est sans changement, nous maintenons nos cotes précédentes.

Revue des Marchés

Montréal, 1er juin, 1899.

GRAINS ET FARINES

MARCHES ÉTRANGERS

Les principaux marchés d'Europe ont fermé comme suit hier, d'après le câble :

Londres—Blé à la côte, acheteurs indifférents; mais à la côte, sans affaires. Blé en route, positions rapprochées en demande; mais en route, tranquille et soutenu. Chargements de blé Walla-Walla, sur navire en fer février 29s 3d; chargements de blé de la Plata, mai, 28s 4½d. Maïs du Danube disponible ex-navire, 18s. Avoine canadienne mélangée, juin, 15s 3d. Mark Lane: blés anglais et étrangers, fermes et plus chers à 3d d'avance; maïs américain plus facile; du Danube, terne; farines américaine et anglaise, fermes, et plus chères à 6d d'avance.

Liverpool — Blé disponible, ferme; No 1 de Californie, 6s 3¼d; Walla-Walla, disponible, 5s 10d; No 2 rouge d'hiver, disponible, 6s; No 2 de printemps, disponible, 6s 4½d; sur livraisons futures: blé, soutenu, juillet et septembre, 1s ¼d; maïs, tranquille, juillet, 3s 4½d, et septembre 3s 5½d; maïs américain mélangé, disponible, nouveau, 3s 5½d et vieux, 3s 6d.

Paris — Blé, faible; mai, frcs. 20.30, septembre et décembre, frcs. 20.75; farine, faible, mai, frcs. 45.30, septembre et décembre, frcs. 28.40.

Anvers—Blé disponible, ferme; No 2 rouge d'hiver, 17s ¼d

Le rapport officiel sur l'état des récoltes en France qui vient d'être publiée dit que le blé d'hiver fait concevoir de belles espérances, bien que l'apparence indique un rendement un peu moindre qu'en 1898. Dans 16 départements, la note est très bonne; dans 63 bonne; dans 6, assez bonne et dans 1 seul département, passable. Pour les récoltes de printemps les conditions sont à peu près les mêmes.

Téléphone Bell Main 2461.
Téléphone des Marchands 238.

...Boite Poste 62.

N. F. BEDARD

MARCHAND ET COMMISSIONNAIRE EN

BEURRE, FROMAGE, ŒUFS, Etc.

ET NEGOCIANT DE

Fournitures et Matériaux pour les Fromageries et Beurreries

BOIS DE BOÎTE A FROMAGE, PROVENANT DES MEILLEURS MOULINS D'ONTARIO.

Cotations spéciales pour quantités d'un char ou plus livrées dans toutes les parties de la province.

Ganistère **EMPIRE STATE**, SANS RIVALE
AU CANADA
PRIX MODÉRÉS ET CONDITIONS FACILES.

N. F. BEDARD, 32-34 rue Foundling, Montreal

A. A. Ayer & Cie

...Exportateurs...

de **BEURRE** et de
FROMAGE

Ne vendez pas votre beurre ou votre fromage sans avoir, d'abord, communiqué avec nous ou avec un de nos agents. ● ● ● ● ● ● ● ● ● ●

TELEGRAPHIEZ, TELEPHONEZ OU ECRIVEZ.

ENTREPOTS FRIGORIFIQUES :
GOIN DES RUES ST-PAUL
ET ST-HENRI

Téléphone
à longue
distance,
MAIN
1757

BUREAUX:
No 576, RUE SAINT-PAUL,
MONTREAL

D'après les dernières nouvelles d'Ontario, il y avait une récolte de 8,778,000 boisseaux dans l'Australie du Sud contre 4,015,000 avec la récolte précédente et la Nouvelle-Zélande aurait un surplus disponible pour l'exportation de 8,000,000 boisseaux.

Les marchés américains sont fermes et à l'avance. La hausse du blé sur les marchés anglais a créé hier une excitation chez nos voisins, d'autant plus qu'on constatait une diminution de plus d'un million de boisseaux dans le *visible supply*.

On cotait hier, le blé disponible sur les différents marchés des États-Unis :

Chicago, No 2, rouge	80
New-York, No 2, rouge	86½
Duluth, No 1 dur.....	79½
Détroit, No 2 rouge.....	80

Les principaux marchés de spéculation ont fermé comme suit, à la date d'hier :

	Juil.	Sept.
Chicago	78½	78½
New-York.....	83½	82½
Duluth.....	79½
Détroit.....	81	81

Voici les prix en clôture sur le marché de Chicago pour chaque jour de la semaine écoulée pour les livraisons futures :

	Juillet	Sept.
Jeudi.....	76½	76½
Vendredi.....	75½	75½
Samedi.....	75½	75½
Lundi.....	77½	76½
Mardi.....	pas de marché	
Mercredi.....	7	8

En sympathie avec le blé, le maïs et l'avoine on fait une avance sur le marché de Chicago. On y cotait, hier, en clôture :

Maïs 33½c mai, juin et juillet; 33½c septembre et 33½c décembre.

Avoine, 24½c mai et juin; 23c juillet et 20½c septembre.

La dépêche de Toronto, cote comme suit les marchés d'Ontario, à la date d'hier :

"Blé, offres légères, demande bonne, marché soutenu, de 70½ à 71c pour rouge et blanc, et de 65 à 66c pour blé à volailles. Blé du Manitoba, soutenu à ferme, 86c. No 1 dur, Toronto et ouest; 88c moulins en transit et 87c, fret Montréal. Farine, plus ferme: Straight roller, \$3 35 et patente, \$3.40 en lots de char, fret Toronto. Issues de blé, fermes, de \$14.00 à \$16.00 pour gru, et de \$12.00 à \$12.50 pour son, en lot de char, ouest. Seigle, nominal de 53 à 54c, ouest. Maïs, soutenu, de 35 à 36c pour Canadien jaune, et 41½c pour Américain, No 2,

ouest. Avoine, plus faible, de 30 à 31½c pour blanche, ouest. Farine d'avoine, sans activité, à \$3.80, en sacs et \$3.90 en barils, ici, pour lots de char. Pois, soutenus à 65c, ouest."

Sur le marché de Montréal on cote le blé d'ur No 1 du Manitoba de 87 à 87½c et on demande 84c pour le blé du nord No 1.

Les farines de blé sont en bonne demande et les prix tout en avançant prennent plus de fermeté en présence des prix élevés du blé. Nous croyons que les meuniers n'ont pas dit leur dernier mot et qu'ils procèdent lentement pour ne pas trop effrayer les acheteurs. Nos cotes, cette semaine, sont plus hautes pour les farines du Manitoba et très fermes pour celles d'Ontario.

Les issues de blé, en moindre demande depuis que les animaux sont aux pâturages, s'obtiennent à des prix meilleurs pour l'acheteur. Nos cotes ci-dessous s'entendent en sacs pour les issues du manitoba et en vrac (en grenier) pour celles d'Ontario.

L'avoine faiblit en présence d'offres supérieures à la demande et de prix plus bas offerts par les acheteurs en Angleterre. Elle vaut en magasin 34c et les acheteurs pour l'exportation n'offrent pas plus de 34½c à flot.

Les farines d'avoine restent négligées et les prix s'en ressentent ainsi que de la baisse de la matière première; le premier prix à nos cotes s'applique aux lots de chars et le second aux lots de moindre importance.

Les pois sont cotés en magasin à 74c; les offres sont peu importantes.

GRAINS

Blé roux d'hiver, Can. No 2.....	\$0 00 à 0 00
Blé blanc d'hiver " No 2.....	0 00 à 0 00
Blé du Manitoba No 1 dur.....	0 00 à 0 87½
" " No 2 dur.....	0 00 à 0 00
Blé du Nord No 1.....	0 00 à 0 84
Avoine blanche No 2.....	0 00 à 0 34
Blé d'inde Américain.....	0 46 à 0 47
Orge, 48 lbs.....	0 42 à 0 50
Pois, No 2 par 60 lbs.....	0 00 à 0 74
Sarrasin, par 48 lbs.....	0 58 à 0 60
Seigle, par 56 lbs.....	0 00 à 0 56

FARINES

Patente d'hiver.....	\$3 70 à 4 00
Patente du printemps.....	4 00 à 4 20
Straight rollers.....	3 35 à 3 50
Forté de boulanger (citée)...	3 70 à 3 80
Forté du Manitoba, seconde	3 20 à 3 25

FARINE D'AVOINE

Farine d'avoine standard,	
en barils	\$3 70 à 3 80
Farine d'avoine granulée,	
en barils.....	3 70 à 3 80
Avoine roulée, en barils.....	3 70 à 3 80



VENTE A COMMISSION

DE

Fromage et Beurre

(5c. par boîte)

(20c. par 100 lbs.)

A partir du 15 avril, jusqu'au 1er décembre, je me chargerai comme par le passé, aux conditions ci-dessus, de la vente à commission, tous les lundis, du fromage et du beurre, aux plus hauts prix du marché de Montréal.

J. N. DUGUAY, Marchand à Commission,
Propriétaire de Fromageries, Beurreries, Etc.

LA BAIE, Co. Yamaska.

BEURRE



FROMAGE

ŒUFS FRAIS

Achetés ferme au plus haut prix du marché

Fournitures pour Fromageries et Beurreries.
Prix spéciaux pour tinettes et Boites à Beurre
consignées directement des Manufactures . .

St-Arnaud & Clément, 4 rue Foundling, Montréal

FROMAGE**MARCHÉ ANGLAIS**

MM. Hodgson Brothers nous écri-
vent de Liverpool le 19 mai 1899 :

“ La demande a été modérée et le co-
loré étant abondant, les acheteurs ont
pu s'approvisionner à prix légèrement
réduits. Les blancs, vu leur rareté sont
fermes.

Nous cotons aujourd'hui :

Canadien, sept.-oct, coloré,	
choix, par 100 lbs.....	48s 6d à 49s 6d
do do blanc.....	51s 6d à 52s 6d
do do août “ ..	00s 0d à 00s 0d
Etats-Unis, choix, “ ..	49s 0d à 51s 0d
Fromages murs, fab. ancienne,	
se vendent difficilement de....	32 à 44
Fodder cheese.....	46 à 50

MM. Marples, Jones & Co., nous écri-
vent de Liverpool le 19 mai 1899 :

“ Le fromage blanc a eu une meilleu-
re demande cette semaine, à prix un
peu plus ferme, pour septembre 1er
choix et surfins, mais le NOUVEAU est
un peu plus facile. Les colorés nou-
veaux et anciens sont négligés et offerts
couramment à 1 et 2s au-dessous du
prix du blanc.

“ Nous cotons : s. d. s. d.

Moyens.....	26 0 à 28 0
Blanc et coloré de vente	
courante nominal	43 0 à 46 0
Canadien, blanc, choix nom..	47 0 à 50 0
Canadien, coloré, choix nom.	46 0 à 48 0
Canadien, blanc, choix, sept.	50 0 à 52 0
Canadien et E. U., coloré,	
choix, sept.....	48 0 à 49 0

Fromage nouveau :

Blanc, choix, Etats-Unis.....	47 0 à 48 0
Importations du Canada et des Etats- Unis: 13,714 boîtes.	

BEURRE**MARCHÉ ANGLAIS**

MM. Hodgson Brothers nous écri-
vent de Liverpool le 20 mai 1899 :

“ Rien de nouveau à signaler. Il n'y
qu'une faible demande pour toutes les
qualités.

Nous cotons aujourd'hui :

Crémèries Canadien, choix,	
en boîte.....	82s à 85s
Crémèries Canadien, qualité	
au-dessous.....	00s à 00s
Etats-Unis, fabrication choix,	
boîtes, nominal.....	80s à 82s
Etats-Unis, second choix, ti- nettes	00s à 00s
Ladles, Imitation, Crémèries	
et beurre de ferme canadien	65s à 72s
Ladles, qualités inférieures..	54s à 60s
Danois, 1er choix.....	86s à 96s
Australie.....	80s à 90s

Oork, Premiers } par. {	00s à 76s
— Seconds } cent {	00s à 72s
— Troisièmes } livres {	00s à 71s

MM. Marples, Jones & Co. nous écri-
vent de Liverpool le 19 mai 1899 :

“ Le Danois commande toujours la
plus grande partie des affaires ; mais
les arrivages de beurre d'Irlande vont
augmenter et attirer l'attention. Les
canadiens sont offerts aux environs de
80s et les Ladles des Etats se vendent
de 60 à b2s.

“ Nous cotons :

Ladles des Etats-Unis, sain, ci- reux.....	60 à 62s
Crémèries, Etats-Unis, bon, tinettes.....	70 à 74s
Crémèries, Etat-Unis, frais, tinettes.....	00 à 00s
Beurre d'Irlande, manufactu- rés, boîtes.....	80 à 84s
Crémèrie Canadien, choix, boîtes.....	80 à 82s
Crémèrie Canadien, fabrica- tion récente, choix.....	86 à 88s
Crémèrie d'Irlande, choix en boîtes.....	86 à 88s
Crémèrie d'Australie, choix.....	000 à 000s
Crémèrie Danois, en barils, choix et grand choix.....	90 à 96s

Importations du Canada et des Etats-
Unis 2,177 paquets.

MARCHÉS AMÉRICAINS

Ogdensburg, 27 mai—Les offres ont
été de 1590 boîtes ; 8½c offert ; plus tard
le tout vendu au dehors à 8½c.

Canton, 27 mai—Les ventes ont été de
400 petites boîtes à 9½c.

Watertown, 27 mai—Les ventes ont
été de 5000 boîtes de fromage de 8½c à
8½c.

Utica, 29 mai—Les ventes ont été de
1333 grosses boîtes de coloré à 7½c ; 2215
do à 8c ; 311 do à 8½c ; 30 petites boîtes
de coloré à 8½c ; 268 petites boîtes de
blanc à 8½c ; 641 boîtes, picnic à 9c et 977
boîtes à commission.

Little Falls—Les ventes ont été de 47
grosses boîtes de coloré à 7½c ; 210 do à
8c ; 100 do à 8½c ; 150 do à prix secret ;
157 grosses boîtes de blanc à 8c ; 1200
petites boîtes de blanc et de coloré à
8½c ; 2590 do à 8½c.

MARCHÉS D'ONTARIO

Brockville, 25 mai—Les offres ont été
de 4247 boîtes de fromages blanc et co-
loré. Le tout vendu aux prix suivants :
le coloré 8½c et le blanc 8½c.

Madoc, 25—Il a été offert par 15 fabri-
ques 855 boîtes de fromage blanc. Les
ventes ont été de 665 boîtes à 8½c et 30
do à 8½c.

Chesterville, 25 mai—Les offres ont

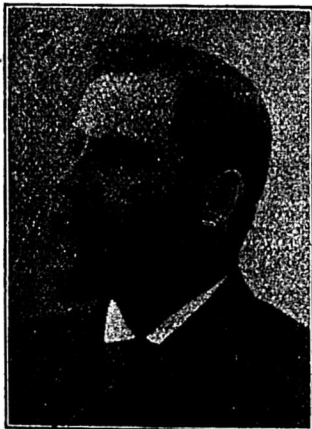

TELEPHONE BELL, MAIN, 907.

J. A. VAILLANCOURT

Marchand de

Beurre, Fromage, Provisions

Achète aux plus hauts prix du marché, et vend à commission tous les produits de la ferme.

Avances libérales sur consignations.
Fournitures générales pour beurreries et fromageries.

Spécialité de tinettes pour beurreries... Boîtes paraffinées de 56 lbs. pour l'expédition du beurre.

Sels HIGGINS, ASHTON et WINDSOR, les meilleurs pour beurreries.

333 et 335 Rue des Commissaires, - MONTREAL.

EXIGEZ LES CELEBRES...

Spécialités

Tabacs en Poudre:

Rose et Fève,
No X Rose
Extra,
No 1 Rose,
No 2 Naturel,
No F 2 Naturel
et Fève,
Merise.

Tabacs en Feuilles,

Cigares;
Cigarettes.



Tabacs en Poudre

FRECHETTE

Vendus garantis
par les manufacturiers.



MILLER & LOCKWELL

Québec,

ECHANTILLONS ENVOYÉS GRATUITEMENT SUR DEMANDE.
EN ENVOYANT VOTRE COMMANDE, S. V. P. MENTIONNEZ CE JOURNAL

té de 447 boîtes de fromage blanc et 198 de coloré; 8½c offert sans résultat.

Kingston, 25 mai—Les offres ont été de 600 boîtes de blanc et 1100 de coloré. Les ventes ont été de 200 boîtes de blanc à 8½c; 115 do à 8¼c; 200 boîtes de coloré à 8 11-16 et 125 do à 8½c.

Kemptville, 26 mai—Les offres ont été de 267 boîtes de blanc et 452 de coloré. Le blanc a été vendu 8½c et le coloré 8½c.

Ottawa, 26 mai—Les offres ont été de 342 boîtes de fromage. Les ventes ont été de 120 boîtes de blanc à 8½c.

Winchester, 26 mai—Les offres ont été de 344 boîtes de coloré et 297 de blanc. Plusieurs ventes ont été au dehors à 8½c pour le coloré et 8 5/16 pour le blanc.

Iroquois, 26 mai—Les offres ont été de 377 boîtes de fromage coloré et 418 de blanc. Les ventes ont été de 177 boîtes de coloré à 8½c et 201 de blanc à 8 9/16c.

Perth, 26 mai—Les offres ont été de 900 boîtes de fromage. Le tout vendu aux prix de 8½c à 8¼c.

South Finch, 26 mai—Les offres ont été de 1088 boîtes de blanc; 8½c offert; aucune vente.

Belleville, 27 mai—Il a été offert par 24 fabriques 1954 boîtes de blanc et 80 de coloré. Les ventes ont été de 700 boîtes à 8½c.

London, 27 mai—Il a été offert par 15 fabriques 1128 boîtes de fromage. Les ventes ont été de 340 boîtes à 8½c.

Campbellford, 30 mai—Les offres ont été de 2100 boîtes de blanc. Les ventes ont été de 1710 boîtes à 8½c.

Stirling, 31 mai—Les offres ont été de 1355 boîtes de fromage blanc. Les ventes ont été de 1215 boîtes à 8c.

Napanee, 31 mai—Les offres ont été de 1175 boîtes de blanc et 405 de coloré. Les ventes ont été de 310 boîtes de blanc et 405 de coloré à 8c.

Pictou, 31 mai—Il a été offert par 18 fabriques 275 boîtes de blanc et 1075 de coloré. Les ventes ont été de 425 boîtes de coloré et 135 de blanc à 8½c.

Woodstock, 31 mai—Il a été offert par 19 fabriques 2,033 boîtes de fromage blanc et de coloré. Les ventes ont été de 205 boîtes de blanc à 8c.

Tweed, 31 mai—Les offres ont été de 805 boîtes de fromage blanc. Les ventes ont été de 600 boîtes à 8 1/16c.

MARCHE DE QUEBEC

Cowansville, 27 mai—Il a été offert 130 boîtes de beurre de crèmerie, 16½c offert sans résultat.

Ormstown, 26 mai—Les offres ont été de 120 tinettes de beurre; le tout vendu à 16½c.

MARCHE DE MONTRÉAL

Le marché baisse, et baisse rapidement. Lundi dernier sur le quel le prix régulier était de 8½c., mais à l'inspection certains lots n'ont rapporté que 8½c et même 8c. Le même jour, le prix du câble de Liverpool baissait de 6d à 50s 6d pour le fromage blanc et à 47s 6d pour le coloré. Hier, mercredi, nouvelle baisse de 6d à 50s pour le blanc et 47s pour le coloré. En même temps, à Stirling et à Napanee, Ont., on payait 8c indifféremment pour le blanc et le coloré sans que les quantités apportées par les fabricants aient toutes été vendues.

Le fromage de Québec trouverait difficilement preneur à 8½c pour peu que la qualité ne soit pas irréprochable. Comme nous le disons dans un article d'autre part, la production a considérablement augmenté, pour en donner une idée voici les arrivages de la semaine :

Judi	13,818 boîtes
Vendredi	8,664 "
Samedi.....	3,475 "
Lundi	10,459 "
Mardi	6,120 "
Mercredi.....	10,699 "
Total.....	53,235 "

A noter que les exportations de la semaine dernière n'ont pas égalé la moitié du chiffre de ces arrivages puisqu'il n'a été expédié que 22,900 boîtes, contre 31 380 pour la semaine correspondante de l'an dernier.

Depuis le 1er mai le total des exportations a été de 71,723 dépassant de 16,089 boîtes l'exportation de l'année dernière pour la même période.

MARCHÉS AMÉRICAINS

Canton, 27 mai—Les ventes ont été de 1200 tinettes de beurre à 18c.

Utica, 29 mai—Les ventes ont été de 12 paquets de crèmerie à 16½c; 54 do à 17c; 50 do à 17½c; 20 do à 18c; 9 crates à 19c; 50 do à 20c; 40 crates en pain de 5 lbs à 20c.

Little Falls—Les ventes ont été de 27 paquets de laiterie au prix de 16 à 17c.

MARCHÉS DE QUEBEC

Cowansville, 27 mai—Il a été offert par 34 fabriques 1,347 boîtes de fromage. Les ventes ont été de 677 boîtes à 8½c et 243 autres à 8½c.

MARCHE DE MONTRÉAL

Jusqu'à ce jour les exportations de beurre ont doublé comparativement à celles de l'an dernier, mais nous sommes bien loin de diriger sur l'Angleterre les quantités que ses mar-

Verret, Stewart & Co., Montréal

Vendent du Sel — et du Sel seulement.

Ce qui fait qu'ils donnent à tous les ordres la plus prompte et la plus vigilante attention.

POITRAS & PARADIS

RUES DALHOUSIE
et ST-ANDRÉ.

QUEBEC.

NEGOCIANTS EN
GROS DE

Correspondance sollicitée. Actuellement nous avons besoin de plusieurs ars d'AVOINE.



Farines, Grains, Provisions, Grains de Semence,
Lard, Saindoux, Sel, Plâtre à Terre, etc. etc.

LAKE OF THE WOODS MILLING CO., Ltd.

Les moulins à farines les plus parfaits en Canada.

Capacité : 2,500 barils par jour.

Moulins à KEEWATIN et PORTAGE LA PRAIRIE, Manitoba.

Des élévateurs à toutes les localités importantes à blé dans le Nord-Ouest. Toutes sortes de farines de blé dur, en barils et en sacs. Les prix et les autres informations sont fournis sur demande.

Bureau : Edifice du Board of Trade, MONTREAL.



FORCE,
COULEUR,
Qualité Uniforme.

LEITCH BROS., MEUNIER

OAK LAKE, MANITOBA

JOHN WILKINS, Agent - - MONTREAL.

ALEX. W. CRANT

B. de Poste 2321.

Tel. Main 1263.

Exportateur de Fromage
et Marchand à Commission,

33, 35 et 37 RUE WILLIAM, MONTREAL.

2 a 6 HARRISON STREET, NEW-YORK.

Nous payons le plus haut prix du marché pour le meilleur Beurre et Fromage.

Nous garantissons donner entière satisfaction sur toutes consignations.

chés peuvent nous acheter. Comme nous le disons ailleurs, en présence de la situation du fromage, c'est sur la fabrication et l'exportation du beurre que doivent être dirigés nos efforts pour le moment et pour l'avenir.

La semaine dernière il a été exporté 3,721 paquets contre 3,105 la semaine correspondante de 1898. Depuis le 1er mai, les exportations totales ont été de 14,635 paquets contre 7,052 pendant la période correspondante de l'an dernier.

Les prix du beurre sont soutenus de 18½ à 17c suivant qualité et les affaires à l'exportation seraient certainement meilleures encore si les acheteurs trouvaient la qualité qu'ils recherchent.

ŒUFS

On nous écrit de Liverpool le 19 mai.

“ Les œufs sont en bonne demande à prix légèrement améliorés. Nous cotons : Œufs d'Irlande frais 5s 4d à 5s 10d ; œufs du Continent, 4s 6d à 5s 3d.

Les prix sont soutenus sur le marché de Montréal de 11 à 11½c pour le No 1 et 9½ à 10c pour le No 2. La demande est bonne pour le local où on détaille 12c la doz à la caisse. Quant à l'exportation, les prix sont trop élevés pour le présent.

LÉGUMES

Nous cotons :

Salades, 40 à 60c la doz ; carottes, \$2. le qrt.

Les haricots triés à la main valent de 90 à \$1.00 par lots de char et de \$1.10 à \$1.20 par minot suivant quantités pour lots de moindre importance.

Les prix d'aujourd'hui sont : les navets de 60 à 70c le sac ; les betteraves de 20 à 25c le panier ; les oignons rouges \$2.50 le baril, et ceux d'Egypte de \$2.00 à \$2.25 les 112 lbs et la rhubarbe vaut de 10 à 25c la doz de paquets.

Les pommes de terre se vendent suivant quantité de 70 à 80c le sac de 90 lbs. et 70c en lots de char.

En primeurs des Etats-Unis, on cote : concombres, \$3.00 la boîte et de \$4.00 à \$4.50 le panier ; tomates, de \$3.50 à \$4.00 la caisse ; cresson, 60c la doz. de paquets ; pommes de terre nouvelles, \$5.50 le qrt ; choux nouveaux, \$3.75 à \$4.00 le crate ; carottes nouvelles, 75c la doz de paquets ; navets nouveaux, 90c la doz. ; asperges, \$2.00 la doz de paquets ; fèves vertes et jaunes \$3.50 le panier.

FRUITS VERTS

Il y a peu de fruits en ce moment : ananas, bananes, oranges, citrons et fraises, c'est à peu-près tout.

Des pommes, il n'en faut plus guère

parler ; le peu qu'il en reste est très cher et à cette saison, elles sont généralement cotonneuses, c'est-à-dire de très pauvre qualité. Ce qui reste, vaut de \$6.00 à \$7.00 le baril, un prix assez dur, comme on le voit.

Les ananas de \$1.50 à \$2.50 la doz, sont plus chers, presque le double du prix de la semaine dernière. Les bananes valent, suivant grosseur et qualité, de \$1.00 à \$1.40 le régime. Les oranges de Messine sont plus faciles de \$2.25 à \$3.00 la caisse, tandis que les sanguines sont fermes à \$2.50 la caisse.

Pour les citrons de Messine, on les obtient de \$1.50 à \$2.75 la caisse, suivant qualité.

Les fraises, suivant qualité, se détaillent, au marché Bonsecours, de 6 à 10c le casseau.

FOIN PRESSE ET FOURRAGES

MM. Hosmer, Robinson & Co, nous écrivent de Boston le 18 mai 1899 :

“ Les arrivages pour la semaine écoulée sont de 248 chars de foin et 19 chars de paille et 33 chars pour l'exportation. La semaine correspondante, l'an dernier, 290 chars de foin et 17 chars de paille et 5 chars pour l'exportation.

Le marché au foin, ici, n'est pas aussi excité qu'il l'était la semaine dernière, les arrivages se faisant assez bien. Nous sommes d'opinion que celui qui a du foin à vendre devrait l'envoyer sur le marché, car nous ne pensons pas qu'il arrive un moment où il puisse rapporter davantage qu'actuellement. La paille de seigle est ferme, les arrivages légers

Nous cotons :

	Grosses balles.	Petites balles.
Foin, choix	\$16.00 à \$20.00	\$15.00 à 16.00
— No 1	15.00 à 15.50	13.00 à 14.00
— 2	11.00 à 12.00	11.00 à 12.00
— 3	7.50 à 8.50	7.50 à 8.50
— mél. de trèfle.	7.00 à 8.00	7.00 à 8.00
— trèfle...	6.00	

Paille de	
seigle, long.	8.50 à 9.50
seigle mêlée	7.00 à 8.00
— d'avoine	6.50 à 7.00

Sur le marché de Montréal la demande s'est ralentie et les prix sont moins fermes.

Le marché anglais a faibli et les marchés américains sur lesquels nous ne pouvons qu'accasionnellement envoyer du foin sont mieux approvisionnés depuis que les ensemencements sont terminés. Il en résulte qu'avec l'herbe nouvelle qui croît et limite la consommation du foin à la campagne, les arrivages devront augmenter et les prix diminuer.

PURE GOLD "SNAP"

Seulement 2,000

Chaudières portatives à diner, à deux compartiments, carrés, grand format, contenant 5 livres de Poudre à Pate, qualité garantie.

70c. chacune.

Un splendide article à détailler à UN DOLLAR. Vente rapide.

Pure Gold, Toronto et Montréal.

— VIENT DE PARAÎTRE —

Notre Grand Catalogue

de Harnais, Colliers, Sellettes, Mantelets, Courroies, Guides, Brides, Œillères de Brides, Licoux, Frontaux, Selles, Etriers, Bouclerie et Accessoires variés employés dans la Sellerie, etc.

Nous rembourserons le prix de ce Catalogue, \$1.00, sur tout achat de \$50.

314 PAGES, Grand Format,
800 Gravures. PRIX : \$1.00.

Hector Lamontagne & Cie,
304-306 rue St-Paul, Montréal

" Nous cotons au détail :

Foin pressé No 1, la tonne.....	7 50 à 9 00
do do No 2 do	6 50 à 7 50
Paille d'avoine do	3 50 à 4 00
Moulée, extra la tonne.....	19 00 à 20 00
Gru blanc do	17 00 à 18 00
do No 2, do	16 00 à 17 00
Son (Manitoba) do	15 00 à 16 00
do au char (Ontario).....	00 00 à 00 00
Blé-d'inde jaune moulu.....	09 00 à 00 00

Et au char :

Foin pressé, choix.....	7 00 à 8 00
do do No 1.....	6 50 à 7 00
do do No 2.....	5 00 à 6 00
do mél. de tréfle.....	4 50 à 5 00
Paille d'avoine.....	2 50 à 3 50

NOTES SPECIALES.

Les marchands de tabac, les épiciers et autres détailliers qui ont fait l'essai de tabacs coupés ou en poudre de la maison B. Houde & Cie de Québec y ont réalisé des profits et se sont fait une clientèle sérieuse parmi les amateurs de bons tabacs.

MM. N. Quintal & Fils, épiciers en gros, 270 et 274 rue St-Paul, Montréal, offrent la melasse Barbades, Nouvelle Extra Choix à 35c le gallon au char de 20 tonnes ou 38c à la tonne. Ils cotent aussi le gin D.K. aux prix suivants :

Caisnes Rouges	\$10 90 la caisse.
" Ve tes.....	5 70 "
" Violettes.....	2 50 "

Termes : Net, 30 jours ou 1 0/10 10 jours.

M. John Orpe, exportateur et marchand à commission de beurre, fromage et provisions, bien connu sur la Place de New-York où il est établi depuis 1867, 167 Chambers St., vient d'ouvrir à Montréal au No 43 de la rue William un bureau pour l'achat au comptant et la vente en consignation de beurre, fromage, etc. M. John Orpe a une expé-

rience consommée de cette ligne d'affaires; il possède des relations très étendues avec les acheteurs et les importateurs européens lui permettant de faire pour le compte de ses clients des transactions très avantageuses. Son principe est de régler promptement les consignations qui lui sont confiées: il ne peut que lui amener de nouveaux clients.

Aux Commerçants de Beurre et de Fromage

Rédacteur du PRIX COURANT,

Avec le commencement de la nouvelle saison d'affaires en beurre et en fromage, nous avons l'honneur de suggérer que, par suite de l'état peu satisfaisant de ce commerce, il serait désirable et avantageux pour les producteurs et du beurre et du fromage d'avoir à Montréal, un bureau (board) en vue de faciliter l'inspection, l'acceptation ou le rejet des produits et jour même où se font les ventes. A cette fin, nous sommes prêts à disposer du second étage de notre entrepôt, complètement meublé et disposé pour cet objet et sans frais en faveur des vendeurs de beurre et de fromage qui voudront bien nous envoyer leurs noms. Nous serons heureux de représenter tous ceux qui ne pourraient venir eux-mêmes ou envoyer de représentants et nous nous chargerons des livraisons et des collections absolument aux taux des banques; nous avons un entrepôt de première classe avec toutes les accommodations désirables suivant la température. Nos prix pour emmagasinage et commission seront modérés.

Vos dévoués,

F. E. JODERY & Co,
Marchands de Produits à Commission,
8 rue Lemoine, Montréal.

Adresse Télégraphique
"ORPE" Montréal.

Téléphone à longue
distance, 2208.

JOHN ORPE, EXPORTATEUR DE Beurre et Fromage.

43 RUE WILLIAM - MONTREAL.

Beurre et Fromage reçus directement des fabriques, pour la vente à Montréal et pour exportation à Londres, Liverpool, Bristol et Glasgow.

Nous faisons des avances libérales.



ENTREPOT FRIGORIFIQUE DE PREMIERE CLASSE

THE
SIRDAR'S
REGISTERED



MOCHA

Préparé suivant un procédé spécial, comme en Egypte.
Donne la plus délicieuse tasse de café que l'on puisse obtenir.
Le café a l'arôme le plus fin et le plus fort qui existe sur le marché.
Vendu seulement en boîtes de fer blanc de 1 et 2 lbs.

ACME MILLS, 126 ET 128 RUE QUEEN, MONTREAL.

En vente chez
HUDON, HEBERT & CIE,
et chez tous les Epiciers en Gros

BOVRIL

Est mis en Bouteilles de 1, 2, 4, 8 et 16 Onces.

Ne s'abime pas, à la longue.

DONNE UN BON PROFIT.

N'arrive au consommateur que
par l'intermédiaire du détailleur.



Ecrivez pour les listes de prix
et cotations.....

BOVRIL, LIMITED

30 Farringdon St., Londres, Ang.

25, 27 Rue St-Pierre, Montréal, Can.

RAFFINEURS ET MARCHANDS

La question du sucre dont nous avons dit quelques mots dans notre dernier numéro a fait quelque bruit.

On se rappelle que nous avons relaté le fait que l'entente entre les raffineurs et les épiciers de gros avait cessé sur la déclaration des raffineurs qu'ils ne pouvaient maintenir les conditions précédemment établies par suite de la concurrence des sucres américains sur notre marché.

Nous avons, en conséquence, annoncé à nos lecteurs que le syndicat ayant cessé, les prix de vente restaient désormais ouverts.

Depuis, les épiciers de gros de l'ouest sont venus s'entendre avec leurs confrères de Montréal dans le but de reformer le syndicat et les conventions avec les raffineurs. L'accord antérieur laissait 4 p. c. de profit aux marchands de gros; les raffineurs étaient disposés à accorder 2 p. c. pour une nouvelle entente.

Les partisans du syndicat proposaient aux raffineurs de partager la poire en deux, c-à-d. qu'il leur fût laissé un bénéfice net de 3 p. c., mais finalement durent se contenter des 2 p. c. qui leur étaient offerts. Deux de nos maisons Montréalaises, les maisons Hudon, Hébert & Cie et L. Chaput, fils & Cie, c'est-à-dire les deux plus fortes maisons d'épicerie du Canada déclarèrent qu'elles étaient satisfaites de la rupture de l'ancien syndicat et qu'elles déclinaient l'invitation qui leur était faite d'entrer dans les nouveaux arrangements.

Nous ne pouvions pas nous adresser à ces deux maisons pour apprendre d'elles ce qui s'était passé hier à une réunion des nouveaux syndiqués. Nous nous sommes donc adressé à une maison voisine de nos bureaux pour avoir des renseignements exacts et nous sommes présenté à M. Quintal de la maison Quintal & Fils. Nous ne savons si le mot de syndicat a causé quelque effroi à notre interlocuteur, mais M. Quintal avec un tact et une urbanité rares nous a gentiment éconduit en nous disant à brûle-pourpoint de nous adresser ailleurs, qu'il n'avait rien à recevoir de nous et qu'il était chez lui pour gagner de l'argent.

Nous en avons conclu que, si nous nous adressions ailleurs, nous serions reçu avec plus d'égards et de politesse, mais que nous n'apprendrions pas grand chose qui pût intéresser nos lecteurs.

Le temps nous manquant d'ailleurs un peu, nous sommes rentré au plus vite pour adresser nos compliments à M. Quintal.

Chronique de Québec

Québec, 31 mai 1899.

Trois jours de pluie abondante et presque ininterrompue ont fort déappointé le commerce local, spécialement dans les nouveautés. Cependant, on nous informe que les ventes de samedi ont été raisonnablement importantes, grâce à l'affluence des campagnards venus à la ville pour le marché, grâce aussi au fait qui devait avoir lieu le lendemain, dimanche, la première célébration officielle de la fête des commis-marchands.

Cette démonstration a eu plein succès; elle a affirmé le caractère digne, sympathique, religieux de l'Association des Commis-Marchands, en même temps qu'elle a fait voir l'harmonie et l'entente qui existent entre patrons et employés.

Nous n'ésitions pas à noter cette fête comme l'un des faits remarquables de la semaine. Dans les rangs de cette longue procession de commis-marchands, nous n'avons vu que des gens qui font honneur à la position qu'ils occupent, d'une irréprochable tenue, donnant l'impression du contentement et du bien être.

Plusieurs d'entre eux ont été patrons un jour, et, par le malheur des temps, ont dû reprendre des emplois subalternes; mais on devine qu'ils n'en sont pas humiliés, et qu'au contraire ils ont davantage le sentiment de leurs responsabilités. Des invitations avaient été adressées à tous les patrons, et c'est dans l'église de Saint-Roch, à des sièges d'honneur réservés pour eux, qu'ils sont venus tous témoigner de leurs sympathies pour leurs employés. Le public a apprécié cette démonstration de haut goût, et le commerce de Québec en est honoré.

EPICERIES

Le commerce des épicerie est toujours satisfaisant. Les quelques maisons nouvelles ouvertes du printemps dernier paraissent faire de bonnes affaires sans cependant affecter les maisons déjà établies.

Il y a donc progrès dans cette ligne d'affaires.

Sucres: Jaunes \$4.05 à \$4.25 les cent livres; Powdered, 6½ à 8½c; Granulé, \$4.60 à \$4.65; Paris lump, 6½ à 6½c.

Sirops: Barbades pur, tonne, 33 à 35c; tierce 34 à 36c.

Conserves en boîtes: Saumon, \$1.20 à \$1.50; homard, \$2.40 à \$2.50; tomates,

REDUCTION

Melasse Barbade

RECOLTE 1899

Livraison des Quais, a l'arrivee de nos Chargements.

En conformité avec la baisse inattendue qui vient de se produire dans le marché de Barbade, nous nous hâtons de réduire nos prix comme suit :

TONNES	- -	36 cents le gallon.
QUARTS	- -	38½ "
DEMI-QUARTS	39½ "	"

Lots de vingt tonnes ou plus, ou l'équivalent, comptant deux quarts à la tonne et quatre demi-quarts à la tonne :

UN CENTIN EN MOINS LE GALLON QUE CES PRIX, F. O. B. MONTREAL

CONDITIONS : Net 30 jours ou 1% 10 jours de la date de la livraison.

Tous les ordres qui nous ont été confiés seront exécutés à ces prix et conditions.

Nous ne tiendrons aucun compte des modifications qui ont été faites jusqu'ici, par nos

confirment leur achat tel que originairement fait de nous.

Nos prix ne seront pas, en tous cas, plus élevés que ceux que nous cotons aujourd'hui, et nous les garantissons contre une nouvelle baisse, jusqu'à livraison de la marchandise.

Nous affirmons de plus, qu'aucune Maison de Montréal n'a coté et ne cotera des prix plus bas que les nôtres, sur la Mélasse Barbade de 1er choix, récolte 1899, pour livraison à l'arrivage, et si nos allégations ne sont pas justes, nous aimerions que la chose fut portée à notre connaissance, avec preuve à l'appui.

Nous désirons donner l'assurance à nos clients, que les prix moindres qui auraient pu leur être faits, depuis quelque temps, n'étaient pas pour la Mélasse Barbade de la nouvelle récolte, mais bien pour celle d'une récolte antérieure, pour livraison immédiate, et ces prix n'étaient pas plus bas que nos prix courants, pour le même article.

Toutes nos ventes qui se totalisent bien au-delà de 2000 Tonnes, ont été faites, sans exception, comme suit :

Au plus bas prix que touchera le marché de Montréal pour Mélasse Barbade 1er choix, récolte 1899,—à arriver.—

Prix à être fixé le plus tôt possible, et, de ce moment, garanti contre la baisse jusqu'à livraison.

Livraison des quais à l'arrivée de nos chargements.

Conditions : Net 30 jours ou 1 p. c. 10 jours, F. O. B. MONTREAL.

Nos prix, aujourd'hui, pour la Mélasse Barbade de la récolte 1898, sur place, et pour livraison immédiate, sont les mêmes que ceux que nous cotons pour la Mélasse nouvelle à arriver.

Hudon, Hébert & Cie

MONTREAL, 29 MAI 1899.

LES MARQUES DE

Farines Préparées
de "BRODIE & HARVIE"
"SUPERB"
"CRESCENT"

Se vendent plus que les autres—dans tout le Canada—parce qu'elles donnent de meilleurs résultats à l'emploi que les nombreuses farines préparées que des marchands peu scrupuleux cherchent à imposer à la clientèle, parce qu'elles donnent plus de profit au vendeur, mais au détriment de la santé du client.

10 ET 12 RUE BLEURY, MONTREAL.

AUX CERCLES AGRICOLES...

Nous rappelons aux membres des Cercles Agricoles que nous avons en stock un assortiment choisi avec soin de

Grains et Graines de Semences.

Nous nous ferons un plaisir d'envoyer, sur demande, nos prix et échantillons,

C. O. GENEST & FILS
SHERBROOKE, P. Q.

Demandez les

Vernis d'Arpins



DE LOWELL, MASS.

GOLDEN DUST



Reconnus pour leurs Qualités.



Aussi Vernis de Couleur
et Graisse Waterproof.



Lowell Mass. Shoe Dressing Co.

220 RUE ST-PAUL



Montréal.

95c à \$1.00; blé-d'inde, 90c à \$1.00; pois, 90c à \$1.00.

Beurre : Frais 14 à 15c; Marchand 12c à 13c; de Beurrerie, 20 à 21c.

Huile de charbon: 18½ quart compris, 20½ pour huile astrale, do.

Allumettes : Dominion \$2.25; Eddy \$2.75 à \$3.25.

Raisins : Valence, 4½ à 6c; "Sultana," 12c; California, 6c à 8c; "C. Cluster," \$2.20; Imp. Cabinet, \$2.00. Pruneaux de California, 8½ à 10c.

Tabac Canadien : 5 à 12c la livre; Walker "Wrappers," 17c; Kentucky, 14c et le White Budy, 15 à 17c.

Sel en magasin, 40c le sac; do fin ¼ de sac, 32c; do gros sac, \$1.15.

FARINES, GRAINS ET PROVISIONS

Encore une semaine d'affaires à noter dans cette ligne. Les prix sont fermes. La collection assez bonne.

Farines (en poches) : Fine \$1.25 à \$1.30; Superfine, \$1.40 à \$1.60; Extra, \$1.60 à \$1.65; Patent, \$1.80 à \$1.90; S. Roller, \$1.75 à \$1.80; Forte à levain, \$2.10 à \$2.15.

Grains : Avoine (par 34 lbs) Ontario, 37 à 38c; Province, 34 à 35c; Gruau, \$2.00 à \$2.10; Blé d'inde, 49 à 50c; Orge, 60 à 65c; Son, 85c; Fèves, \$1 à \$1.10.

Sel : En magasin, 40c; fin, ¼ de sac, 32c; gros sac, \$1.15.

Lard : Short Cut, \$15.50; Clear \$15.50 à \$16.00; Saindoux pur, en seaux, \$1.50 à \$1.60; Composé, \$1.15 à \$1.25; en chaudière, \$1.15 à \$1.20.

Grains de semence : Mil Canadien \$1.90 à \$2.00; Mil de l'Ouest, \$1.50 à \$1.65; Trèfle Rouge Supérieur 8½c; do No 1, 8c.

La question des débardeurs, est restée dans le *statu quo*. Il paraît évident qu'ils sont décidés quand même à mettre en vigueur des règlements qui n'ont aucune valeur légale, au risque de provoquer des mesures répressives dont les conséquences seraient désastreuses. Ils ont leurs organes dans la presse locale, et ils ont l'appui d'une faction notable de citoyens, ce qui indique que tout n'est pas mauvais dans leur organisation. De plus, ils sont les travailleurs, la main-d'œuvre, ceux dont on a besoin et dont on ne saurait se passer sans encourir de lourds préjudices, ceux qu'une longue expérience a rendus familiers avec les travaux de transbordement, et qu'il serait difficile pour ne pas dire impossible, de remplacer sur l'heure. Les armateurs trouvent donc encore préférable, pour éviter un plus grand mal, de se soumettre aux exigences des débardeurs, et nous croyons sincèrement qu'ils n'ont pas

tort, pour le moment du moins, tout en protestant contre la violation flagrante de la loi du travail libre laquelle violation constitue un désordre public auquel il faudra remédier un jour ou l'autre.

Les fabricants de faux sucre d'érable sont à l'œuvre et opèrent déjà sur une large échelle, à Québec. Ils ont beau jeu. La récolte de sucre étant plus de la moitié inférieure, en quantité, à celle de l'année dernière, le prix courant s'en est élevé graduellement jusqu'à de 10 à 12 centins la livre. Dans ces conditions, il est devenu payant en l'additionnant de glucose, de sucre granulé, etc.

Les commerçants se prêtent à cette exploitation, et le marché, les magasins d'épicerie sont littéralement inondés de ces marchandises dénaturées au moyen de matières étrangères. Des plaintes ont été faites au bureau du Revenu de l'Intérieur, nous dit-on, et des saisies vont être opérées dans les divers magasins de la ville de tout le sucre qui sera ainsi offert en vente, sans que le mot *Compound*, ou toute autre indication voulue par la loi, ait prévenu le public acheteur qu'on lui offre en vente un produit inférieure.

La presse de Québec n'a pas encore cessé de dépenser de l'encre et du papier pour commenter les causés, les circonstances et les conséquences de l'échouement du steamer "Gallia" près des Iles de Sorel. La question est traitée à son mérite par les journaux quotidiens, et la discussion, bien qu'hostile à Montréal, est généralement courtoise.

Il n'y a d'exception que pour une revue hebdomadaire de commerce, laquelle se fait remarquer par la violence, le persiflage, la mauvaise foi, la suffisance dont son rédacteur est, du reste, coutumier. Ce personnage ne compte pas, heureusement, dans la classe dirigeante des affaires à Québec, et ses opinions n'y rencontrent aucune faveur.

L. D.

L'annonce est aux affaires, ce que la nourriture est au corps: elle doit être régulière, proportionnée et variée.

Au premier rang...

A cause de sa supériorité,
de sa qualité et de sa
valeur.

Salada

Thé de Ceylan

Chaque feuille est du pur
et honnête thé de Ceylan,
et non pas un produit fabriqué.

**Paquets d'étain scellés seulement,
jamais en vrac.**

25c, 30c, 40c, 50c, 60c.

**TORONTO et
MONTREAL.**

La Célèbre Ecrémeuse Centrifuge "United States."

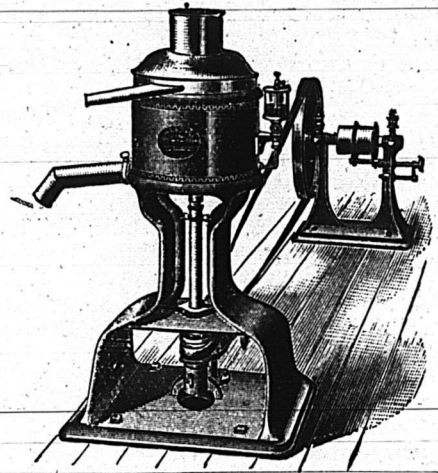

Coupe' du Roi et premier prix d'honneur en 1891, à l'Exposition de Gottenburg, en Suisse, la patrie par excellence des écrémeuses centrifuges. Premier prix à l'Exposition de Chicago, en 1892. La plus solide, la plus durable, la meilleure. ...Toutes les grandeurs et tous les prix depuis \$75.00 à \$325.00.

AGENT

ALFRED TRUDEL, St-Prospier, Co. Champlain

Si votre
Bicyclette
est une

GENDRON

pourvue de pneus
"BUCKEYE" vous n'aurez
jamais la peine de rentrer à
la maison à pied.

THE GENDRON MFG. CO., LIMITED

**TORONTO,
ONT**

EXTRA**RENSEIGNEMENTS COMMERCIAUX****PROVINCE DE QUEBEC****CÉSSIONS DE COMMERCE**

Hayworth—Payne A. J., mag. gén.;
John Carbutt, succède.

CURATEURS

Lachine—Reid Wm. et John L. Brodie
à A. P. McLaurin & Co., bois de sciage.
Québec—Lefavre et Taschereau à Nar-
cisse Jobidon.

DISSOLUTIONS DE SOCIÉTÉS

Labelle—Longpré et Dumoulin, hôtel;
Auguste Dumoulin, continue.

Ste-Rose—Caisse d'économie de Ste-
Rose.

Westmount—Bell Bros, bois et char-
bon; *Wilbart Bell*, continue.

Montréal—Meakins & Co., mfrs de
brosses, etc.

Back River Laundry.

EN DIFFICULTÉS

Richmond—Jutras J. A. L., mag. gén.,
ass. 7 juin.

St Jovite—Lachapelle J. N. mag. gén.

FONDS A VENDRE

Hébertville—Hudon P. E., mag. gén.,
10 juin.

Mansonville—Taylor M. S. & Co.,
mag. gén., 13 juin.

Québec—Marois Elzéar, articles de
fantaisie, 17 juin.

FONDS VENDUS

Lawrenceville—Lavigne Louis, quin-
caillerie et épïc. à G. Lavigne.

St Joseph—Pelchat Joseph, mag. gén.
à 50c dans la piastre.

NOUVEAUX ÉTABLISSEMENTS

Knowlton—Johnson & Taber, mfrs de
boîtes à fromage; *John H. Johnson* et
Hy. V. Taber.

Montréal—Dominion mfg Co., biscuits;
Joseph Arthur Loiseau et *Albert Bros-*
seau.

—*Sauvé P. & Cie*, meubles, etc :
Pierre Sauvé et *Fabien Helms*.

Malone & Robertson, miroirs, etc ;
Wm G. P. Malone et *Wm F. Robertson*.

Wilson G. W. & Son, moulures, etc ;
Geo Wm et *Geo Hy Wilson*.

Mathieu E., négociant; *Euchariste*
Therrien, épse de *L. N. Mathieu*.

Ellis P. W. & Co, bijoutiers en gros.
Québec—*Wallace College*.

St Hyacinthe—*Charron & Beauchemin*
charretiers; *Théop. Charron* et *Joseph*
Beauchemin.

Noreau A. & Cie, meubles; *Marie*
Louise Desmarais épse de *Adjutor No-*
reau.

Primeau J. P., bijoutier.
St Jean-Baptiste de Rouville—*Lussier*

Frères, moulin à farine et bois.

St Martin—*Skelley D. & Co*, contrac-
teurs.

CORRESPONDANCE

Réponse à M. A. N., à St Félicien

Les prix pour tuyaux d'aqueduc en
fonte ne se font pas dans toutes les di-
mensions que vous indiquez. On cote
par 2,000 lbs les tuyaux de 6 pces \$29.50;
de 4 pces \$29.50 et de 3 pces \$28.50.

LA BANQUE D'ÉPARGNES

— DE LA —

Cité et du District de Montréal.

AVIS est par le présent donné qu'un dividende
de huit dollars par action sur le capital de cette
institution a été déclaré et sera payable à son bu-
reau principal à Montréal, le et après lundi, le 3
juillet prochain.

Les livres de transfert seront fermés du 15 au 30
juin prochain, ces deux jours compris.

Par ordre du Bureau des Directeurs.

HY. BARBEAU,
Gérant.

Montréal, 31 mai 1899.

AVIS DE FAILLITE

Dans l'affaire de

PIÈRE BOUGIE, Marchand, Montréal.

Cessionnaire

Les soussignés vendront à l'encan public, aux
salles d'encan de Marcotte Frères, No 69 rue St-
Jacques, Montréal.

Mardi le 13 Juin, 1899, à 11 hrs a.m.

L'immeuble ci-après décrit :

4. Un emplacement situé dans la cité de Mont-
réal, portant les numéros civiques 47, 49 et 51, de
l'avenue Duluth, et formant partie sud-ouest des
lots numéros quatre, cinq et six de la subdivision
du lot désigné sous le numéro dix—10, subd. 4, 5 et
6—aux plan et livre de renvoi officiels du village
St-Jean Baptiste, borné en front par l'avenue Du-
luth, en arrière par le lot numéro sept, d'un côté
par une ruelle commune, et de l'autre côté, par le
résidu des dits lots numéros 4, 5 et 6, contenant
quarante-huit pieds de front par soixante-douze
pieds de profondeur, avec bâtisses y érigées.

Cet immeuble sera vendu aux conditions qui
seront lues le jour de la vente.

Pour plus amples informations, s'adresser à

LAMARCHE et BENOIT,
Curateurs conjoints.
1709, rue Notre-Dame, Montréal.

MARCOTTE FRÈRES, Encanteurs.

250 Medailles d'Or et Diplomes

Attestent l'immense supériorité des

CACAO et CHOCOLAT FRY

Dont D. MASSON & CIE ont l'agence à Montréal.

Vignoble Concordia,

SANDWICH, Co. ESSEX, Ont.

E. GIRARDOT & CO.

Viticulteurs et
Manufacturiers de Vins Canadiens.

Nos célèbres Clarets et Sauternes sont en usage dans tout le Dominion,
et donnent la plus grande satisfaction. Vin de messe une spécialité.
Pour prix et renseignements, s'adresser à

E. GIRARDOT & CO., SANDWICH, ONT.

Costumes de Printemps.

Haute Nouveauté. Faites votre
choix, c'est le bon temps !



Les étoffes nouvelles pour la saison main-
tenant prochaine viennent d'arriver chez

JOSEPH LAMOUREUX & CIE, Marchands-Tailleurs Fashionables,
1615 Rue Ste-Catherine, coin St-Hubert, Montréal.

AUX MEUNIERs QUI FABRIQUENT LA MOULÉE

NOUS DESIRONS VOUS FAIRE SAVOIR QUE LA MOULANGE.....

“Champion No 6 de Vessot”

moulin très fin, et fait le plus d'ouvrage avec le moins de force motrice.
Nous en avons de différentes grandeurs dont les prix varient de
Demandez circulaires et listes de prix à \$40 à \$1

S. VESSOT & CIE, MANUFACTURIERS, JOLIETTE.

La Compagnie JOHN L. CASSIDY, Limitée

IMPORTATEURS DE



Porcelaines, Faïences,
Cristaux, Argenterie, Coutellerie,
Articles d'Eclairage, Etc., Etc.

339 et 341 Rue St-Paul, Montréal.

LORSQUE VOUS AUREZ BESOIN D'EAU DE JAVELLE, PROCEDEZ-VOUS.

BLANCHEUR

Nous désirons que chaque épicier fasse l'essai, chez lui, de **Blancheur**; il sera tellement satisfait des résultats, qu'il n'en achètera pas d'autre et il pourra la recommander à ses clients. Téléphonnez East 171, ou envoyez-nous une carte-postale, et nous répondrons immédiatement à votre demande.

Voyez la liste des prix.

JOHN BROADHURST & Co., 708 rue St-Laurent

POUDRE A PATE

Gook's Friend

Le Nec Plus Ultra
de la Qualité.

Amène la clientèle et la maintient

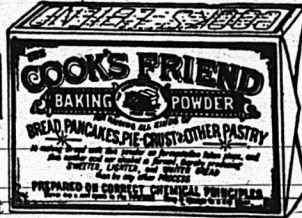

TOUS LES EPICIERIS DE GROS
VENDENT DE LA

Gook's Friend



La
Seule
Véritable.

Fabriquée par W. D. McLAREN, MONTREAL.

BERNIER & CIE,

GRAINES DE SEMENCES,
GRAINES FOURRAGERES,
ETC., ETC.

MARCHANDS DE GRAINES

BUREAU ET ENTREPOT :

Pres de la Gare du Grand Tronc, ST-HYAGINTHE.

CORRESPONDANCE SOLLICITEE.

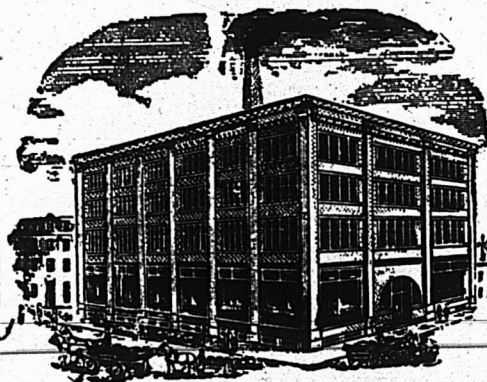

Courroies en Cuir

OO

Tanné au Chêne

Manufacturées par

Sadler & Haworth

(CI-DEVANT ROBIN, SÁDLER & HAWORTH.)

BUREAU ET MANUFACTURE

Coin William et des Seigneurs, Montreal.

LEDUC & DAOUST MARCHANDS DE GRAINS et de PRODUITS

EN GROS ET A COMMISSION

Spécialité: Beurre, Fromage, Œufs et Patates.

AVANCES LIBERALES FAITES SUR CONSIGNATIONS.
CORRESPONDANCE SOLICITEE.....

1217 ET 1219, RUE SAINT-JACQUES, MONTREAL

GRAINS DE SEMENCE Blé Manitoba, Blé Russie, Avoine Banner, Merveilleuse, Manitoba, &c. Orge. Sarrasin, Pois, Blé d'Inde à silos, Lentilles, Graine de Mil canadienne et américaine, Graine de Trèfle rouge, blanc, alsike, Mammoth, Vermont. Plâtre à terre, Engrais chimiques, (le plus hautement recommandé). Assortiment des plus complets. Spécialité pour Cercle Agricoles.

J. B. RENAUD & CIE,

Négociants en gros. Farines, Provisions, Etc.

126 - 140, rue St-Paul, QUEBEC

**FARINE,
SON,
MOULÉE,
GRAINS.**

Nous invitons les...

BOULANGERS et les **MARCHANDS DE GRAINS**
à venir nous voir. Nos prix les intéresseront certainement.

J. B. PELLETIER & CIE, 232 Rue Saint-Paul, Montréal.

S'occupent également de Grandes Glaces (Plate Glass), Miroirs et Biseautage.

A. D. MCGILLIS

596, RUE ST-PAUL, MONTREAL.

Achète le Beurre, le Fromage, les Œufs et les Provisions Générales.

ENTREPOT FRIGORIFIQUE SUPERIEUREMENT INSTALLE.

FARINE.

Pourquoi vendre de la farine qui vous donne peu ou pas de profit? — Une marque familière sur le sac n'est pas toujours une garantie de la qualité. Donnez moi une occasion de vous coter des prix pour votre prochain char.

JOHN WILKINS, 281 Rue des Commissaires, - MONTREAL.

WALTER THOMSON, Manufacturier d'Avoine Roulée, de la célèbre marque "Maple Leaf" (Feuille d'Érable), de

farine d'avoine, "White Wheat Flakes," Pois cassés, Orge décortiquée et moulange.

Moulins installés avec de la machinerie moderne à London, Mitchell, Seaforth et Woodstock.

Tel. Bell Main 3381.

JOHN WILKINS, Agent,
281 Rue Des Commissaires, Montréal.

C. A. MARCHAND,

+ IMPRIMEUR-RELIEUR +

38 cote St-Lambert

○○○

Prix Réduits pour le mois de

MAI seulement. ∴ ∴

○○○

Tél: Bell Main 2935
Marchands 968**Téléphone Bell Main 2681****Marc A. Brodeur****Marchand
Tailleur...****1858 Rue Notre - Dame**A quelques portes à l'ouest
de la rue McGill,**MONTREAL.****THIBAudeau BROTHERS & CO.**

Importateurs de

Marchandises Seches**332 RUE ST-PAUL,**

THIBAudeau FRERES & CIE

— QUEBEC —

THIBAudeau BROTHERS & CO.

— LONDON —

Montreal.

SPECIALITE DE

Tapis et Prélarts.**LA BANQUE JACQUES - CARTIER****DIVIDENDE No 67**

AVIS est par le présent donné qu'un dividende de trois (3 p. c.) pour cent pour les six mois courants, égal au taux de six pour cent par an, a été déclaré sur le Capital Payé de cette institution, et sera payable au bureau de la banque, à Montréal, le et après jeudi le 1er juin prochain,

Les livres de transfert seront fermés du 17 au 31 mai prochain inclusivement.

L'assemblée générale annuelle des actionnaires aura lieu au bureau de la banque, à Montréal, jeudi, le 15 juin prochain, à midi.

Par ordre du Bureau de Direction.

TANCREDE BIENVENU,
Gérant-Général.

BANQUE VILLE-MARIE

Avis est par le présent donné qu'un dividende de trois pour cent (3 0/100) pour les six mois courants, égal au taux de six pour cent par an a été déclaré sur le capital payé de cette institution, et qu'il sera payable au bureau-chef, ou à ses succursales, le ou après jeudi, le 1er jour de juin prochain.

Les livres de transferts seront fermés du 17 au 31 mai prochain, ces deux jours inclusivement.

L'assemblée générale annuelle des actionnaires aura lieu au bureau-chef de la Banque, mardi le 20e jour de juin prochain, à midi.

Par ordre du bureau de direction,

W. WEIR, Président.

Gants**Perrin**Stock complet toujours
en mains.

Qualité garantie.

PERRIN FRERES & CIE7, PLAGE VICTORIA
MONTREAL

Crème de Framboise.....	00 00	12 25
Fine Bourgoigne 12 lit.....	00 00	21 15
Eau de Vie de Marc.....	00 00	18 25
Crème de Cassis.....	00 00	11 25
Crème de Musigny.....	00 00	12 25
Apéritif Mugnier.....	00 00	10 25
Alcool de Menthe.....	00 00	6 15
Absinthe Ed. Pernod.....	00 00	14 50
<i>Souvers.</i>		
Lime Juice Cordial p. 2 dz.	0 00	4 70
" " " " " " " "	0 00	4 20
Double Ref. lime J'oe 1 dz.	0 00	3 95
Lime syrup bout. can 1 "	0 00	4 20
<i>Cognacs.</i>		
Sorlin & Co., carteblené.....	8 50	50
" " " " " " " "	9 50	50
" " " " " " " "	11 00	50
Bontellean Filz(Docteur Special)	10 50	50
DeLaage Filz.....	9 50	50
" " " " " " " "	15 00	50
" " " " " " " "	2 50	50
T. Dupont & Cie.....	8 50	50
<i>Wilson's Old Empire Rye.</i>		
Wilson's 1800.....	9 00	00
Empire Rye 1800.....	9 00	00
" " " " " " " "	10 00	00
" " " " " " " "	10 00	00
" " " " " " " "	18 00	2 80 @ 3 00
<i>Whiskys importés.</i>		
Kilby Scotch.....	9 25	50
Buchanan's House of.....	9 50	50
Commons.....	8 50	8 75
Claymore.....	9 25	9 50
Bushmillis Irish.....	9 25	9 50
<i>Gin (La Clef).</i>		
Caisnes Rouges.....	10 00	00
" " " " " " " "	4 85	50
" " " " " " " "	2 50	50
" " " " " " " "	3 15	50
Gallon.....	2 95	3 15
Nicholson's Old Tom Gin.....	7 50	7 75
London Dry Gin.....	7 50	7 75
<i>Vin Mariani.</i>		
Caisse 1 doz.....	10 00	00
Wilson's invalida Forte & la	7 00	00
quina du Férou.....	7 00	00
<i>Champagne.</i>		
Glad Lact sec, 1889.....	26 00	28 00
Gold Lact Brut.....	29 00	31 00
<i>Mélasses. Au gallon</i>		
Barbades tonne.....	36	50
" tierce et qt.....	0 38 1/2	50
" demi quart.....	0 39 1/2	50
" " " " " " " "	0 35	50
" " " " " " " "	0 37 1/2	50
" " " " " " " "	0 38 1/2	50
Porto Rico, tonne.....	0 00	00
" " " " " " " "	0 00	00
" " " " " " " "	0 00	00
" " " " " " " "	0 00	00

Eye Gooderham & Worts.....	2 20	20
Hiram Walker & Sons.....	2 20	20
" J. P. Wieser & Son.....	2 19	20
" J. E. Seagram.....	2 19	20
" H. Corby.....	2 19	20
Imperial Club & Sons.....	2 90	20
Canadian Club Walker & Sons.....	3 80	20
<i>Four quantités moindre qu'un quart d'origine:</i>		
65 O. P.....	le gall.	4 80
50 O. P.....	" "	4 15
Eye.....	" "	2 30
Imperial.....	" "	3 10
Canadian Club.....	" "	3 80
F. O. B. Montreal, 30 jours net ou 1 o/c	10 jours.	0 10
<i>Rye Canadien à la caisse.</i>		
Walker's Imperial.....	quarts	7 50
" " " " " " " "	16 flasks	8 00
" " " " " " " "	32 "	8 50
Walker Canadian Club.....	quarts	9 00
" " " " " " " "	16 flasks	9 60
" " " " " " " "	32 "	10 00
<i>En quantités de 5 c. et plus, 25 cents de moins par c.</i>		
Gooderham & Worts 1891 1 & 4 c.	6 75	50
Seagram 88-93 (84) grand quarts	6 75	50
" " " " " " " "	9 00	00
<i>En quantités de 5 c. et plus, 25 cents de moins par c.</i>		
Corby J. A. L.....	7 50	50
Fury.....	7 50	50
" " " " " " " "	8 50	50
Canadian, 32 flasks.....	7 50	50
" " " " " " " "	7 50	50
<i>En quantités de 5 c. et plus, 25 cents de moins par c.</i>		
F. O. B. Montreal, 30 jours net ou 1 o/c	10 jours.	0 10
<i>Apéritifs.</i>		
Angostura, caisse 2 doz.....	0 00	15 00
Orange Bernard.....	6 75	7 00
Vermouth Itally Prat.....	0 00	7 00
" " " " " " " "	7 00	7 25
Saratoga Cock-Tails.....	par caisse	8 25
<i>Bénédictine</i>		
Litres, 12 à la caisse.....	00 00	19 00
5 litres, 24 à la caisse.....	00 00	20 00
<i>Liquors Frederic Mugnier, Dijon, France.</i>		
Crème de Menthe verte.....	00 00	11 00
" blanche.....	00 00	11 00
Curacao triple sec cru.....	00 00	12 25
Curacao triple sec bout.....	00 00	12 25
Bicarsreah (Cherry Brdy).....	00 00	11 00
Cacao l'Harra à la Vanille.....	00 00	12 25
Marasquin.....	00 00	13 25
Kirsch.....	00 00	11 25
" " " " " " " "	00 00	13 25
" " " " " " " "	00 00	13 25
Brunelle de Pourgoz.....	00 00	13 25

Burke's *** grts.....	0 00	8 00
flasks.....	0 00	11 75
Dunville.....	0 00	8 75
Bushmillis.....	0 00	9 25
<i>Gins.</i>		
De Kuyper, case violette.....	2 50	50
" " " " " " " "	5 70	50
De Kuyper, cases rouges, 1 & 4 c.	1 00	10 90
F. O. B. Montreal, 30 jours net	10 jours.	0 10
Key Brand.....	5 00	10 25
" " " " " " " "	0 00	2 50
Meichers poney.....	0 00	2 50
" " " " " " " "	0 00	8 00
" " " " " " " "	8 25	15 00
Wynand Fookink.....	0 00	10 00
Bernard Old Tom.....	0 00	7 25
Booth.....	0 00	7 85
" " " " " " " "	0 00	7 60
Meirose Drover Old Tom.....	0 00	7 90
Booth London Dry.....	0 00	7 25
Burnett.....	0 00	7 00
Meirose Drover Dry.....	0 00	9 25
Coate Plymouth.....	0 00	9 25
<i>Gins en futs.</i>		
De Kuyper, barriq. le gal.	0 00	3 00
" " " " " " " "	0 00	3 05
" " " " " " " "	0 00	3 10
" " " " " " " "	0 00	3 20
<i>Tous autres gins, 5c. de moins.</i>		
F. O. B. Montreal, 30 jours net ou	1 1/2 10 jours.	0 00
Booth's Old Tom, quarts.	0 00	3 45
" " " " " " " "	0 00	3 50
" " " " " " " "	0 00	3 90
J. Hirsch Sons & Co. Old Tom.	0 00	2 85
" " " " " " " "	2 30	2 25
" " " " " " " "	2 05	2 10
" " " " " " " "	1 80	2 10
<i>Whisky Canadien au gallon, au quart ou plus.</i>		
Gooderham & Worts 65 O. P.....	4 80	50
Hiram Walker & Sons.....	4 49	50
J. P. Wieser & Son.....	4 49	50
" " " " " " " "	4 49	50
H. Corby.....	4 49	50
Gooderham & Worts 50 O. P.....	4 05	50
Hiram Walker & Sons.....	4 05	50
J. P. Wieser & Son.....	4 04	50
J. E. Seagram.....	4 04	50

<i>Rhum</i>		
St-Georges.....	12 50	50
Chauvet cachet of 12 lit.	0 00	14 50
" " " " " " " "	0 00	14 50
St-John.....	0 00	7 75
St-Joseph, Jamaïque.....	0 00	11 50
St-Pélex, Martinique.....	0 00	9 25
St-Marc.....	0 00	9 25
Jamaïque.....	4 25	6 15
<i>Whiskey Ecos-sais.</i>		
Dewar's Special Liqueur.....	12 25	50
Dewar Extra Special.....	9 25	50
H. Fairman & Co.....	7 50	50
Royal Eagle.....	9 25	50
Sheriff's.....	10 00	18 00
Macle's R. O. spec.....	8 25	8 50
" " " " " " " "	8 25	8 50
Glenfalloch.....	9 00	9 25
Glenlivet *.....	10 00	10 00
" " " " " " " "	0 00	8 75
Cabinet 1 crown.....	0 00	8 50
" " " " " " " "	0 00	8 75
" " " " " " " "	0 00	10 75
Harvey's R. O. S. spec. liq.	0 00	12 50
" " " " " " " "	0 00	6 75
Alex. McAlpine old scotch.	0 00	6 75
Watson old scotch, grts.....	0 00	8 75
" " " " " " " "	0 00	8 75
" " " " " " " "	0 00	8 75
Thom & Cameron.....	0 00	7 75
Bernard's Encore.....	9 25	9 50
Bulloch, Lade & Co.....	10 75	11 00
Special blend.....	0 00	8 75
" " " " " " " "	0 00	8 75
Usher's O. V. G.....	0 00	8 75
" " " " " " " "	0 00	12 00
Gaelic Old Smuggler.....	0 00	9 50
Stewart's O. V. H.....	0 00	9 50
Glenfalloch.....	0 00	10 00
Stewart's Royal.....	0 00	10 00
Banagher Irish.....	4 05	4 30
H. Fairman & Co.....	4 05	4 15
Sheriff's.....	4 65	4 85
Glenfalloch.....	3 70	3 85
Glenlivet (old).....	4 30	6 30
<i>Whiskey Irlandais.</i>		
Henry Thomson.....	0 00	8 50
St-Kevin.....	0 00	7 50
J. Jameson & Son.....	0 00	9 75
" " " " " " " "	0 00	11 50
Geo. Roe & Co.....	9 75	10 25
Barnagher.....	9 75	10 25
Thom & Cameron.....	0 00	6 75

EDMOND BOUCHER

BOUCHER & ROFFEY

HARRY ROFFEY

...TAILLEURS...**Coin des rues St-Pierre et Notre-Dame,**

Téléphone Main 1548.

MONTREAL

LES MOUTARDES PURES DE DUNN
 sont fabriquées avec des graines choisies, toutes écorces enlevées. Résultat: un produit d'un goût délicat et d'un piquant excellent, difficile à égaler. Le meilleur article possible. Demandez nos prix.

DUNN'S MUSTARD WORKS, HAMILTON, ONT.

Pour le Beurre et le FromageLe **SEL WINDSOR**

Est absolument le meilleur.

MAISON FONDÉE EN 1851

N. QUINTAL & FILS

IMPORTATEURS EN GROS

D'Épicerie, Vins, Liqueurs, Etc.

SEULS REPRESENTANTS AU CANADA DES COGNACS:

GEO. FABERT & CO.

DENIS TEXIER & FILS.

L. PAULHIAC & CIE.

Propriétaires de la marque sans rivale de THE JAPON "VULCAN."

PRIME AUX FUMEURS**300 BANDES DU**
Fameux Cigare **El Capitaine**

Vous donnent droit à une magnifique paire de Chaussures Slater de \$3.50.

Le Cigare "El Capitaine" est le meilleur cigare à 10c sur le marché. En vente partout.

JOS. COTÉ, FABRICANT...
179 RUE SAINT-JOSEPH, QUEBEC.

Montardes

W. G. Dunn & Co., London, Ont.	
Pure D.S.F. 1/4 bte, case 12 lbs. la lb.	0 34
" " " " 2 1/4 dz la dz.	0 32
" " " " 10 c.	0 30
" " " " 1/2 dz.	0 25
S. F. Durham 1/2 bte, case 12 lbs. la lb.	0 25
" " " " 1/2 dz.	0 24
" " " " 1/2 dz.	0 20
" " " " 1/2 dz.	0 20
Mustard Butter, bott. 12 oz. la doz.	1 30
Coleman ou K&H Btes. Rondes. Carrées.	
Bottes 1/2 lb.	0 27 1/2
" " " " 1/2 lb.	0 25
" " " " 1/2 lb.	0 45
" " " " 1/2 lb.	0 45
Jareel 1 par 1/2 dz.	0 00
" " " " 1/2 dz.	0 00
Durham " " " "	0 00
" " " " " "	0 60
Fâtes et denrées alimentaires.	
Macaroni importé	lb 08 10
Vermicelle	lb 08 10
Lait concentré	dz 00 1 90
Pois fendus, qt. 186 lbs.	0 00 4 00

Poissons.

Hareng Shore	0 00 5 00
" " "	0 25 7 50
" " "	0 00 3 00
" " "	0 00 3 00
" " "	0 00 5 00
" " "	0 00 2 75
Morue sèche	lb 00 0 04
" " " "	0 00 0 03
" " " "	0 00 0 03 1/2
" " " "	0 00 0 00
" " " "	0 00 0 04 1/2
" " " "	0 00 0 06
Truite des lacs	lb 4 75 5 00
Saumon C. A.	lb 0 00 0 00
Saumon Labrador	lb 7 00 7 50
" " "	lb 13 50 14 00

Poudre à Pâte

Cook's Friend	la doz.. \$2 40
No 1, 4 doz. au 1/2 bte.	0 80
" " " "	0 45
" " " "	2 10
" " " "	0 70
Ocean.	
3 oz., case 4 doz.	la doz.. 0 35
" " " "	0 45
" " " "	1 90
" " " "	0 50

Produits de la ferme.

(Prix payés par les épiciers.)	
Bœuf	lb 0 15 0 16
Townships frais.	" 0 10 0 12
En rouleaux	" " " "

Crémierie sept.	0 00
do Nov.	0 00
do frais.	0 15 1/2
Fromage.	
Do 100 lbs.	0 09 1/2
Do Quebec.	0 09 1/2
Chefs.	
Frais pondus, chok.	dz 0 12
Mirés	0 00
Chefs chapelés, Montréal.	0 00
" " Ontario.	0 00

Sirop et sucre d'érable.

Sirop d'érable en qts.	lb 0 05 1/2
" " en painis.	0 00 0 65
Sirop d'érable painis lb.	0 08
viens.	0 00
Miel et cive.	
Miel rouge coulé.	lb 0 05
" " blanc	0 05
" " rouge en gâteaux.	" 0 11
" " blanc	0 12
Cire vierge.	0 25

Produits Pharmaceutiques.

Spécialités de Picault & Contant.	
Doz. Gros.	
Elixir Pulmon.	Balsami. 1 75 18 00
Bilemit Purgat.	Parisien. 1 20 12 00
Pastille à vers.	1 50 15 00
Poudre de condition	1/2 lb. 0 80 17 20
" " "	1 lb. 1 25 18 00
Huile foie de morue, 6 oz.	1 80 18 00
Emulsion foie de morue.	0 00 15 00
Huile végétinale.	0 00 1 50
Essence d'épinette.	0 00 1 50
Spécialité de Rod. Carrière;	
Gomme Mal de dents, Dr Adams.	dz 0 70
gr.	8 25

Sirop d'Aulis Gauvin.

la doz.	1 75
par 3 "	1 50
prix net gros	15 00
Graine de lin.	0 00 0 03
moulue.	0 00 0 04

Régisse

Young & Smythe.	
Y. & S. en bâtons (sticks).	
Bte de 5 lbs, bols on papier, lb.	0 40
" Fantaisie (36 ou 50 bâtons) bt.	1 25
" Ringed, boîte de 5 lbs.	lb. 0 40
" Acorné, Pellets, boîte de 5 lbs.	2 00
(can.) Pellets, boîte fantaisie	bte. 2 00
" Acorné, Pellets, boîte fantaisie	bte. 1 25
Régisse au goudron et gaires de	bte. 1 25
Roit, bte de 5 lb. (can.)	bte. 2 00

Pastilles réglisse, jarre en verre	1 75
Pastilles de réglisse, boîte de 5 lbs	1 40
" (can.)	1 55
" Purity " réglisse, 200 bâtons.	0 72 1/2
Régisse Flexible, bte de 100 mor-	
ceaux.	0 70
Navy plugs.	0 70
Triple Tunnel Tubes.	0 70
Mint puff straps.	0 70

Riz

Sac. 1/2 Sac. Pch.	3/4 Pch.
B. 1 @ 9 sacs 3 25 3 30 3 35 3 40.	
10 et plus " 3 15 3 20 3 25 3 30	
Patna Imp., sacs 224 lbs. lb. 0 43	0 04 1/2
C.C. 10c. de molins par sac quel le riz H.	

Salaisons, Saindoux, etc.

lard Can. Sht Cut Mess et	15 50 16 50
" " S.C. Clear	18 00 18 00
" " S.C. de l'Ouest	18 00 18 00
Jambons	00 10 00 11 1/2
Lard fumé	00 10 10 11 1/2
Saindoux.	
Pur de panne en seaux.	1 45
Canistres de 10 lbs.	0 07 1/2
" " "	0 07 1/2
" " "	0 09 1/2
Composé, en seaux.	0 00 1 1b
Canistres de 10 lbs.	0 00 0 06 1/2
" " "	0 00 0 06 1/2
Kalbranks, en seaux.	1 80 1 32 1/2
Cottolene en seaux.	0 00 0 08 1/2

Sapallo

En caisses de 1/4 @ 1/2 grosse, la g.	1 11 1/2
Savon.	
A.P. PIPERT & CO., AGENTS	
Maypole Soap, couleur, par	grs. \$12 00
Maypole Soap, par	101 r s.
10 p. c. escompte sur lots de	\$18 00



Sauces et Marinades.

Marinades Morton	dz. 2 10 2 30
" Crosse & Blackwell	0 00 3 25
" Suffolk, 20 oz.	0 00 2 10
" " 19 oz.	0 00 1 80

Essence d'anchois.	0 00
Sauce Worcester, 1/2 ch.	3 50
" " chop	3 25
" Harvey	3 25
Catnap de tomates.	4 00
champignons.	1 90
Sauce aux anchois.	3 35
Sauce Chili.	4 06

Sel.

Sel fin, quart, 3 lbs.	2 65
" " 5 "	2 55
" " 7 "	2 35
" " 1/4 sac 56 "	0 00 0 30
" gros, sac livré en ville	0 00 1 00
0 45	

Sirops.

Matchless	0 00
Amber, 1/2 qts.	0 02
Diamond	0 02 1/2
Perfection	0 02 1/2
Sirop Redpath tins 8 "	0 00 0 35 1/2
Perfection, s. 25 lbs.seau.	0 90 0 00
" sean 3 gall.	0 00 1 20

Sucres.

(Prix aux 100 lbs.)	
Jaunes bruns.	sac, lb. 0 03 1/2
Jaunes raffinés.	" \$3 75 \$4 15
Extra grand.	" 5 55
" "	" 5 60
" "	" 5 75
Out loaf.	" 5 85
" "	" 5 85
" "	" 5 85
Powdered.	" 5 10
" "	" 5 10
Extra, grammé.	" 4 50
" "	" 4 55

Tabacs Canadiens.

Spécialités de Joseph Cotté, Quebec	
Tabac en feuilles.	
**** Nouveau.	0 08
Grand Havane balice.	50 lbs 1804
Petit Havane	1806
Paruna d'Yucatec	1807
Rouge, en feuilles	0 13
Connecticut, balles de 50 lbs.	0 20
Turck	25 lbs. 0 40
Tabacs coupés.	
" St-Louis " à chiquer et fumer.	1 10 lb. 0 40
" " " " 10 lbs.	0 40
" " " " 5 et 10 lb.	0 32
Casino	1 lb 0 24
Théo	" 0 40
Petit Havane 1/2 "	5 lbs. 0 60
Quennel 1/2 lb.	" 0 80
Vendome Virginia cut Plug 1/2 lb.	" 1 15
la livre.	" " " "

MELASSES

En magasin

...DES **PETITES ANTILLES, BARBADES, PORTO-RICO, FAJARDO.**

NAZAIRE TURCOTTE & Cie, Négociants,

54-58, rue Dalhousie, Basse-Ville, QUEBEC

De Bon Aloï, La popularité de nos Chaussures est de bon aloï. Nous sommes encore à rencontrer un client qui n'est pas satisfait de nos marchandises.

Messieurs les Marchands, si vous avez besoin de...

Chaussures, Claques, Vernis, Lacets, Etc.

Veillez nous écrire pour cotations ou échantillons, et nos voyageurs se feront un plaisir de vous voir. Vous serez certains d'être satisfaits

J. H. BEGIN

Chaussures et Claques en Gros.

No 121, rue St-Joseph, QUEBEC



PARK, BLACKWELL & CO., Ltd.,

MARCHANDS DE PROVISIONS EN GROS,

Empaqueurs de Lard  **Toronto, Ont.**
et de Viandes de Bœuf.

Faites l'essai d'un baril échantillon de nos **JAMBONS FUMES** et **DOUX** ainsi que notre **BACON** pour le déjeuner. Ce qu'il y a de plus délicieux et appétissant

A. W. OSGOODE, représentant, 15 rue de l'Hôpital. Montréal.

FONDEE EN 1849

La plus grande manufacture du genre en Canada.

REGISTERED
TRADE
MARK

MARQUE **LION "L"**

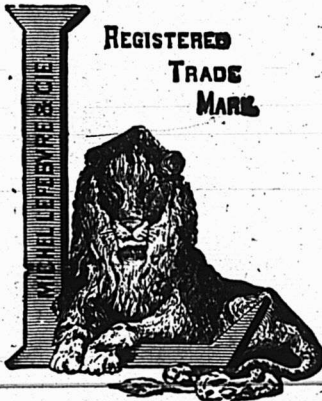

**MARCHANDISES PURES
ARTICLES INDISPUTABLES.**

Les principaux marchands d'un
Ocean à l'autre les ont en magasin

**VINAIGRES PURS, MARINADES,
MIXTURES, GELEES, MARMELADES
ET CONFITURES.**

TOUS ARTICLES DE PREMIERE CLASSE SOUS TOUS RAPPORTS.

MICHEL LEFEBVRE & Cie, Manufacturiers

Médailles d'Or, d'Argent et de
Bronze.20 Premiers Prix.

MONTREAL

Et Girardot & Cie, Sandwich, On.			
(Prix F. O. B. Windsor.)	Gal	Doux.	
Clavée de table (noy. vend.)	0 55	0 00	
" " (2 ans)	0 80	0 00	
" " (vieux)	0 00	0 00	
Macon (type Bourgeois)	0 00	0 00	
Médoc (type Bourgeois)	0 00	0 00	
Sauterie Concord (vin de messe)	0 00	0 00	
Sauterie Catawba & Delaware (vin de messe)	1 25	0 00	
Grave Delaware	0 00	0 00	
Moselle (type Bourgeois)	0 00	0 00	
Sherry (sec medium)	0 00	0 00	
Pur (Concord sucre)	0 80	0 00	
Vieux Fourmillons (maillat)	0 00	0 00	
Charte et de Port 50 gal.	0 55	0 60	
Sucre (mit à Porto)	0 55	0 60	
Qualité supérieure	0 00	0 30	
Vins toniques.			
Vin St-Michel	gt caisse	8 50	
Vin Vidal pa. 2 ds	12 50	
Vin Didace	0 60	1 25
Cuir et Peaux.			
Cuir à semelles.			
(Prix à la livre.)			
Spanish No 1, 18 lbs moy.	0 25	0 28	
" No 1, 25 lb et au-d.	0 00	0 25	
" No 2, 18 lbs moy.	0 24	0 25	
" No 2, 18 lbs moy.	0 23	0 24	
Zanzibar	0 21	0 22	
Slaughter sole No 1 steers	0 27	0 29	
" No 1 p. ord.	0 25	0 27	
" No 2	0 24	0 25	
" unlon" No 1	0 28	0 30	
" No 2	0 28	0 28	
Cuir à harnais.			
(Prix à la livre.)			
Harnais No 1	0 30	0 32	
" No 2	0 29	0 30	
" taureau	0 27	0 28	
Cuir à empeser.			
(Prix à la livre.)			
Vache cirée mince	0 35	0 45	
" forte No 1	0 35	0 40	
" écosaise	0 35	0 41	
" française	0 30	0 35	
" anglaise	0 30	0 35	
" canadienne, Lion.	0 70	0 75	

Flowery Pekoe, (max. que Abellie, N. 9)	0 28	0 30	
caisses 40 lb, 10 x 1 lb et 60 x 3 lb.	lb.		
" BALADA " ORYON			
Etiquette Brune, 1e et 2e	0 20	0 25	Détail
Verre, 1e et 2e	0 22	0 30	Gros
Etiquette Bleue, 1e, 2e, 3e	0 30	0 40	
Rouge, 1e et 2e	0 36	0 50	
Or, 2e	0 44	0 60	
Conditions, 30 jours			
Vins.			
Non Mousseux.			
Bordeaux ord.	caisse	6 60	3 50
" Médoc	gal.	4 50	1 65
" St-Julien	"	4 50	1 65
" Chateau	"	2 50	0 65
Bourgogne	ordinaire, gal.	1 90	0 70
" ordinaire	gal.	1 35	1 00
Sicile	caisse	4 50	1 60
Sherry	caisse	4 50	1 60
Porto	caisse	6 00	15 00
Gordon & Cie	caisse	0 00	3 75
Moselle	gal.	2 10	4 00
Sauernes	caisse	5 65	21 00
Graves	"	5 50	6 65
Malaga, Gordon & Cie	"	0 00	4 00
Charte L. Pinard qté	"	0 00	0 90
faure Freres, gal.	"	1 50	10 00
Robertson Bros Sherry, gal.	"	0 00	10 00
" " " " gal.	"	1 50	8 50
Mousseux.			
(Prix à la caisse)			
Bourgogne Mousseux	caisse	9 00	01 00
Moselle Mousseux	"	35 50	17 00
Hock Mousseux	"	35 50	17 00
Saumur, Tessier & Co.	"	15 00	14 50
Nereia Raspaie	"	15 00	14 50
Champagnes.			
J. Mumm	caisse	23 00	25 00
G. H. Mumm	"	23 00	30 00
Arthur Heiderer	"	22 00	24 00
Vve Clicquot	"	30 00	30 00
Eng. Cluquet	"	24 00	30 00
Pommery	"	23 00	30 00
Fréminet	"	23 00	24 00
Nos Readers	"	25 00	30 00
Piper Heidsieck	"	27 00	29 00
Porter-Jouet	"	28 00	30 00
E. Mercier & Cie, carte d'or	"	22 00	30 00
Vin des Princes	"	16 00	17 00
Vin d'été	"	22 00	22 00
E. Casanove	"	22 00	22 00
Tessier	"	14 00	15 50
Imperial extra dry	"	00 00	15 50

Castor No 2	0 30	0 32	
Hibon No 2	0 30	0 32	
Bon	0 21	0 23	
Hibon No 50	0 22	0 24	
Faucon (Hawk)	0 21	0 23	
Spécial	0 19	0 20	
Hibon No 100	0 16	0 18	
Moyen	0 14	0 15	
Déférence	0 14	0 16	
Commun.	0 08	0 10	
Moulu (Siftings)	0 08	0 10	
Nibs (choix)	0 14	0 16	
Thés de Chine.			
Thés verts Young Hyson.			
Ping Suey, bis 30 lbs	0 12	0 14	
" 1/2 cais. (first)	0 16	0 18	
" 1/2 cais. (points)	0 18	0 20	
Moyenne, caisses	0 38	0 42	
Thés verts Gun Powder.			
Moyenne, caisses	0 40	0 44	
Ping Suey, bis, Pin head	0 32	0 35	
" 1/2 cais.	0 20	0 22	
Pea Leaf, choix, bis.	0 14	0 16	
Thés noirs.			
Katow	0 10	0 12	
Pan Young	0 14	0 16	
Keemun, Kin Tuck	0 18	0 20	
Morning, choix	0 30	0 34	
Packling, boîtes 20 lbs	0 11	0 13	
commun.	0 16	0 18	
Packling, boîtes 20 lbs	0 22	0 25	
bon	0 25	0 30	
fin.	0 25	0 30	
Omba, Pekoe, bis 20	0 24	0 27	
1/2 cais. parfumé	0 24	0 27	
1/2 cais. Oolong, bis	0 24	0 27	
20 lbs, (le Papillon)	0 24	0 27	
Thés de l'Inde.			
Darjeelings, Bloomsfield, lb.	0 32	0 40	
Assam Pekoe	0 20	0 24	
Pulcherra, Pekoe Sou-chong	0 16	0 20	
Amrai, Sou-chong	0 14	0 16	
Thés de Ceylan.			
Tauru, Golden Tipped	0 27	0 30	
Pekoe, caisses, lb.	0 20	0 23	
Galianeria, Flower	0 16	0 18	
Bombra, Pekoe Sou	0 14	0 16	
chong, caisses	0 14	0 16	
Peakmore, Sou-chong	0 14	0 16	
Golden Tipped Pekoe	0 36	0 38	
(marques Abellie) No			
caisses 40 lbs			
(10 x 1 lb et 60 x 1/2 lb)			

Cigares.			
St-Louis	120-1e1000	33 00	
Our Leaders	"	28 00	
Docleur Faust	"	28 00	
Golden Flowers	"	28 00	
Twin Sister	"	18 00	
Beanties	"	20 00	
My Best	"	20 00	
Doctor	1140-	20 00	
Golden Glow	"	40 00	
Saratoga	1120-	40 00	
El Capitaine	1120-	50 00	
Tabacs.			
American Tobacco Co. of Canada.			
Old Cham 119	lb.	0 68	
Seal of N. Carol.	"	1 00	
Old Gold, 1/2 & 1/10	"	0 80	
Old Virginia, 1/12 & 1/16	"	0 75	
" 1/2 lb.	"	0 75	
Puritan Cut Ping 1/10	" 1/2 lb. bo tes	0 75	
" 1/2 lb.	"	0 65	
Miranda 119	"	0 70	
Rit. Smoking Mix 119	" 1/2 lb. bo tes	0 80	
Rit. Navy Cut	" 1/2 lb. bo tes	0 80	
Unique 112	" 1/2 lb. bo tes	0 52	
" 1/2 lb. paquets	"	0 48	
O. K. 112	"	0 50	
Hd. cut Virginia	" 1/2 lb. bo tes	0 80	
Lord Stanley	" 1/2 lb. bo tes	1 10	
Perique Mix	" 1/2 lb. bo tes	1 25	
Athlete Sm Mix 1/2 & 1/4	" 1/2 lb. bo tes lb	1 75	
Pare Ferrique 1/2 & 1/4	" 1/2 lb. bo tes	1 10	
St-Leger 1/2 & 1/4	" 1/2 lb. bo tes	0 90	
P. XXX	" 1/2 lb. bo tes	0 80	
Old Fashioned	" 1/2 lb. bo tes	0 80	
Rex Ferrique Mix 1/2	" 1/2 lb. bo tes	0 80	
Handy Cut Ping 1/2	" 1/2 lb. bo tes	0 80	
Bean Ideal, 119	" 1/2 lb. jarres	0 75	
Athlete Caporetton, 110	"	1 05	
Sweet Cigaret, 112	"	1 05	
Southern Cigar et Rob, 112	"	1 20	
Old Judge	"	0 85	
E. C.	"	0 80	
Puritan	"	0 80	
Fine Cut Chewing 116	"	8 50	
Derry Plug, 3/2 & 1/2	"	0 00	
Old Virginia, 3/2, arguettes	"	0 00	
Old Cham Chewing palette	"	0 00	
Thés du Japon.			
Castor No 1	caisse	0 35	
Hibon No 1	caisse	0 33	

C. H. LETOURNEUX, prés. C. LETOURNEUX, vice-prés. J. LETOURNEUX, sec.-trés.
LeTOURNEUX, FILS & CIE, Lim., MARCHANDS - FERRONNIERS
 Nos. 269, 281, 283 ET 285 RUE SAINT-PAUL MONTREAL

J. A. LOISEAU

ALBERT BROUSSEAU

Dominion Mf'g. Co.

- BISCUITS -

Nous sollicitons vos commandes et vous garantissons entière satisfaction.

574 Rue Amherst,
 Montreal.

✉ Ecrivez pour Liste de Prix.

ETAMPAGE SUR SOIE, SATIN, CUIR, PAPIER, ETC.

NOUS ETAMPONS toutes sortes d'inscriptions en or, argent, etc., sur soie, satin, cuir, papier, boîtes, étuis — en un mot — sur toute espèce d'objets. Nous faisons une spécialité de l'étampage des INSIGNES de sociétés, programmes de soirées, souvenirs, mémos, carnets, porte-cartes, etc. Notre machine vient de subir les derniers perfectionnements. Nos prix sont très modérés. A titre d'échantillon de la perfection de notre travail, nous donnons un magnifique porte-billets avec le nom du client imprimé en or comme prime gratuite pour chaque commande qui nous est confiée.

ED. LEVEILLE & CIE, Relieurs, Doreurs et Regleurs, 35 rue St-Gabriel, Montreal.



Achetez le "Star Safety"

Rasoir qui donne parfaite satisfaction, et ne vous écorche pas, soit que vous l'employez en bateau ou en chemin de fer. Prix - \$2.00

PATINS pour tous les goûts, et toutes les bourses.

L. J. A. SURVEYER, Quincaillier

6, RUE ST-LAURENT, MONTREAL

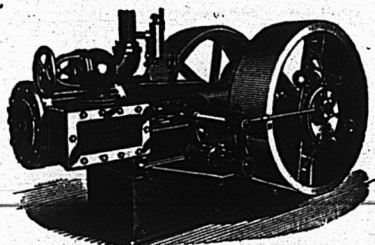

E. LEONARD & SONS

Engins et Bouilloires

Engins à arrêt automatique, règlement parfait, la plus forte économie.

GRUES.

Machinerie à travailler le Bois de MacGREGOR, GOURLAY CO.
 Coin des Rues COMMON et NAZARETH, MONTREAL.

PAIN POUR OISEAUX Est le "Cottam Seed," fabriqué d'après six brevets. Marchandise de confiance; rien ne peut l'approcher comme valeur et comme popularité. Chez tous les fournisseurs de gros.

EMILE JOSEPH, LL. B.

AVOCAT

MONTREAL

New York Life Bldg.

Chambre 701

Tél. Bell Main 1787

COMPTABLES

MAURICE BOISVERT, ci-devant gérant de banque. S'occupe d'administration de successions, location de propriété, collection de loyers, d'achats ou recouvrement de créances sur comptes et billets.

25 ans d'expérience le recommandent au public.

No 90 rue St-Jacques, Montréal.

BILODEAU & RENAUD,

Comptables, Auditeurs et Commissaires. Spécialité: Règlement des affaires de Faillites.

No 15 rue St-Jacques,

Téléphone Main 2003. Montréal.

GEO. GONTHIER, Expert Comptable et Auditeur. Introduceur du système de comptabilité "Self Proving and Balance Sheet."

Spécialité: Organisation de Comptabilité et Audition de livres.

Chambres 21 et 22.

11 à 17 Côte de la Place d'Armes.

Tel. Bell Main 1480.

GAGNON & CARON,
Curateurs, Experts Comptables.

Bâtisse des Chars Urbains.

Tel. Bell Main 815. B. P. 914 Montréal.

Arthur Gagnon, Gérant de la Succession
Hon. Jean Louis Beaudry.

L. A. Caron, Auditeur de la ville de Maisonneuve et de la Chambre de Commerce du district de Montréal.

ALEX. DESMARTEAU,

Successor de Charles Desmarteau, Comptable, Auditeur, Liquidateur de Faillites Commissaire pour Québec et Ontario.

1593 et 1608 rue Notre-Dame, Montréal.

Tél: Bell, Main 1257. Marchands 257.
Résidence, Bell East 1313.

BREVETS D'INVENTION
(France-Etranger)

Marques de Fabrique, Procès en contrefaçon, etc.

CASALONGA
Ingenieur-Conseil (depuis 1867)
PARIS
15 r. des Halles

Prop. Direct. (depuis 1878) du Journal (25 f. par an) LA

"CHRONIQUE INDUSTRIELLE"

NEW WARREN SCALE CO.

Manufacture de toutes sortes de

BALANCES

453 rue St-Paul, - Montréal.

La Viatorine

EMULSION SUPERIEURE D'HUILE DE FOIE DE MORUE.

GUÉRIT Toux, Bronchite, Asthme, Rhume, Scrofule, Pituite, Dyspepsie, Débilité Générale.
25c, 50c, \$1.00 la bouteille. En vente partout.

DÉPOT PRINCIPAL

Institution des Sourds-Muets, St-Louis du Mile End.



N. SIMONEAU

ENTREPRENEUR-ELECTRICIEN

2151, Notre-Dame, Montréal

Spécialité: Installations pour lumières électriques.

Tel. Bell Main 1275.

FAUCHER & Fils

Importateurs et Marchands-Ferronniers

Bois et Garnitures de Voitures

Fournitures pour Carrossiers et Forgerons, telles que Fer en barres, Acier, Charbon de forge, Peintures, Vernis, etc.

Nos. 796 à 802, Rue Craig,

MONTREAL.

Téléphone Main 576

THE

TEL. BELL UP 971

Canada Electric Co.,

L. ROUSSEAU, Gérant

2501, STE-GATHERINE, COIN OREGENT

Installations de lumière électrique et d'Horloges de contrôle électrique
Téléphones pour entrepôts,
Cloches Electriques, Etc., Etc.

SEULS AGENTS POUR LA

STANDARD ELECTRIC TIME CO.

de Waterbury, Con

Renseignements Commerciaux

PROVINCE DE QUEBEC

CESSATIONS DE COMMERCE

Masham Mills — Bertrand Mde Paul, mag gén; Nap Bertrand succède.

Montréal — St Jacques O., mfr de balais; J. Lamoureux.

Québec — Lemoine Ed, restaurant; O.E. Lemoine suc. ède.

Polley W. H. & Co, mfrs de chaussures; Polley & Scott succèdent.

St Jérôme — Bastien D. D., épïc.; Chs A. Lorrain succède.

St Prime — Martel Pierre, mag gén, parti pour Roberval.

Ste Schotastique — Piché Pierre, hôtel; Frs Laurin succède.

CESSIONS

Québec — Jobidon Narcisse, contract.

Richmond — Jutra J. A. L., mag gén.

CURATEURS

Montréal — Ross Alex F. C. à John A. Bulmer & Co, bois de sciage.

DÉCÈS

Québec — Légaré Jérémie, sellier.

DISSOLUTIONS DE SOCIÉTÉS

Montréal — Brillantine Mfg Co.

Lamoureux & Co, mfrs de conserves.

EN DIFFICULTÉS

Montréal — Goulet V. & Co, saucissons, offert 25c dans la piastre.

Ménard J., merceries, offre 25c dans la piastre.

Monette P., restaurant, offre 25c dans la piastre.

Filion Issie, épïc., offre 10c dans la \$.

Forest Gédéon, restaurant.

FONDS A VENDRE

Montréal — Gales John H., boucher, 2 juin.

Gales T. W., boulanger, 2 juin

St Joseph — Pelchat Jas, mag. gén., 31 mai.

FONDS VENDUS

Ange Gardien — Fontaine Louis, mag. gén., à 70c dans la piastre.

Montréal — Edson M. G. & Co, mfrs de chocolat, etc.

Québec — Griffith Hy., mfr de chaussures.

Sorel — Paulet Mde N., épïc., à L. H. Paquin.

INCENDIES

Montréal — Dubrule Cléophas, charpentier, ass.

Wickham West — Lafond Joseph, moulin à scie et à farine.

NOUVEAUX ETABLISSEMENTS

Maisonneuve — Décary A. & Co, restaurant, etc; Clarinda Laporte, épouse de Adélaré Décary.

Montréal — Marin & Courtemanche, tailleurs; Victor Mariu et Victor Courtemanche.

Pratt G. M. & Co, bois et charbon; Geo Max Pratt et John Ed Adams.

Watson & Todd, bois de sciage; Hugh W. Todd et John W. Todd.

American Dantal Parlor; Prosper C. Beaumier

Cabana & Brunet, agents d'immeubles Eagle Dressing Co, Jos Lamoureux.

Lusher Bros, importateurs; Archibald et Harris Lusher.

Maraan P. & Co, chaussures; Mde Pierre Marsan.

Montreal (The) Optical Co demande incorporation.

Québec — Vermette & Bélanger, mfrs de chaussures.

Boulangier Prosper & Co, contracteurs; Henrietta Cardinal.

Robitaille & Parent, bois.

Taylor E. & H., épïc.; Ed. H. Taylor, *Ste Cunégonde* — Courville A. & Cie, charretiers; Dame Hélène Falardeau épouse de Antoine Courville.

PROVINCE D'ONTARIO

CESSATIONS DE COMMERCE

Burford — Gidney C. F., mag. gén.; George Scott succède.

Belleville — Leavens & Deshane, hôtel; W. Deshane succède.

Galt — Wilkins E. J., hardes.

Goderich — North American Chemical Co, Ltd; R. & J. Ransford succèdent.

Ottawa — Dubé Mde David, épïc.

Samuels J. ferblantier.

Pictou — McGregor Hugh, épïc.

Miller O. C. épïc.; Powers & Miller succèdent.

Redmond Joseph, bicycles.

Stirling — Martin & Reynolds, chaussures; Geo Reynolds succède.

Teeswater — Brink L. A., grain et harnais; Joseph Seitz succède pour les harnais.

Trenton — Berkinshaw W. H. & Co, nouv.

Stephenson J., hôtel; M. E. Tanniolliffe succède.

CESSIONS

Collingwood — Barker John D., épïc etc. *Glen Robertson* — Deguire J. O. A., mag. gén.

Guelph — Dean Clarke, épïc.

Lindsay — Markham D. J., chaussures.

Mattawa — Longhrin John, quincaillerie.

BREVETS

Si vous voulez faire breveter une invention, écrivez à FETHERSTONHAUGH & CIE, Canada Life Bldg., Montréal.

Bureaux à Toronto, Ottawa et Washington, D. C.

**FERRONNERIES, HUILE,
PEINTURES, CHARBON,
ETC., ETC.**

E. Caranagh Co.
CORPORATION CANADIENNE D'INGÉNIEURS

Manufacturiers et Importateurs,
Montréal.

Poudre Engraisseive

Pour les CHEVAUX
et le BÉTAIL

Stomachique, dépurative et vermifuge donne au cheval une vigueur et une allure superbes.

Elle combat efficacement le manque d'appétit, la migraine, la constipation, la congestion du foie et des poumons, du cerveau, a gourme, etc.

Agence générale pour le Canada

G. G. GAUCHER

MARCHAND DE PROVISIONS EN GROS
Farines, Grains, Moulée

83 et 85, rue des Commissaires,
et 22, Place Jacques-Cartier, Montréal

CHS. LACAILLE & CIE

Epiciers en Gros

IMPORTATEURS DE

Mélasses, Sirops, Fruits Sees,
Thés, Vins, Liqueurs, Sucres,
Etc., Etc.

Spécialité de Vins de Messe de Sicile et Tarragone.

329 rue St-Paul et 14 rue St-Dizier
MONTREAL

THE JAMES ROBERTSON CO., Ltd

**MARCHANDS DE METAUX,
FABRICANTS DE TUYAUX EN PLOMB,**

Coudes en plomb comprimé, Plomb de chasse, Mastic, Blanc de plomb. Spécialité de l'enveloppe des Fils Electriques avec du plomb; aussi Scies rondes Scies à moulins, Godendards et autres scies.

Bureaux: 144 rue William.

Usines: coin rues William et Dalhousie. MONTREAL.

**LS. DESCHENES
ENCANTEUR DE COMMERCE**

—ET—
**Jobber en Chaussures
No 60 RUE ST-JEAN
QUEBEC**

N. B.—Messieurs es marchands de la campagne épargneront de l'argent en venant me faire visite avant d'acheter ailleurs. J'ai constamment en mains toutes sortes de Jobs pour leur commerce

Notre 
Grande Annonce

Des milliers d'acheteurs satisfaits
et dont le nombre augmente constamment demandent les

Viandes de Clark.

**...Hotel...
Jacques - Cartier**

J. B. BUREAU & CIE, PROPRIETAIRES

Place Jacques-Cartier, - Montreal

AU CENTRE DES AFFAIRES

Lunch Extra pour hommes d'affaires et hommes de professions.

Cuisine Supérieure.
Service rapide et soigné.

Les primeurs de la saison.

CHAMBRES SPACIEUSES BIEN
ECLAIRÉES ET BIEN CHAUFFÉES.
PRIX RAISONNABLES.....

West Lorne — McPherson Duncan, mag. gén.

DÉCÈS

Barrie—Drage Wm., épïc.
Entreprise—Whalen John, hôtel.
London—Calcott G. W., épïc.
Paisley—Shanks David, épïc., etc.

DISSOLUTIONS DE SOCIÉTÉS

Belleville et Vancouver. C.A. — Lewis John & Co, quincaillerie.
Eganville — Luloff Bros, chaussures; W. Luloff continue.
Hamilton—Bucke & Wynn, merceries, etc, John J. Bucke succède.
Milverton — Loth & Guenther, mag gnl.; W. K. Loth continue.

EN DIFFICULTÉS

Ottawa—Parker & Larmonth, épïc. en gros, offrent 30c dans la piastre.

FONDS A VENDRE

Belleville—Flower Bertha L., articles de fantaisie et papeterie.
Ottawa—Kenny R.H., marchand-tail.
Paris—Milton Jane, hôtel.
Sudbury—Martin Robert, chaussures, etc.

FONDS VENDUS

Elmvale—Finlay R., harnais à A. L. Trace.
Galt—Lutz W. H., pharmacien à A. M. Edwards.
Lucan—McCosh D. J., quincaillerie et épïc.
Merivale—Plunkett Isaac, mag. gén.
Ottawa—Eagan Wm, restaurant.
 Lussier Edm. épïc.
Pakenham—Halliday Wm, mag. gén.
 Russell R & Co, nouv.
 Shea M. & Co, nouv.

NOUVEAUX ÉTABLISSEMENTS

Belleville—MacCallum J. J., tabac.
Hamilton—Imperial (The) Vinegar and Pickling Co of Hamilton.
London—Thames (The) Dairy Co Ltd.
Meriville—Lemoine George, mag. gén.
Ottawa—Ottawa (The) Carbide Co Ltd
 Grimes T. J., épïc.
 Plunkett Isaac, restaurant.
 Dupuis Ed. épïc.
 Lockwood Mde Thos, épïc.
Toronto—Merchants (The) Mantle Mfg Co.
Woodstock—Woodstock (The) Cereal Co Ltd.

NOUVEAU-BRUNSWICK

CESSATIONS DE COMMERCE

Fredericton—Burden Oliver, mag gén;
 Weldon Burden succède.

EN DIFFICULTÉS

Chatham—Schochter Charles, mg. gnl. offre 40c dans la piastre.

FONDS VENDUS

Sackville—Pickard Charles, épïc., etc; l'épicerie à J. E. Smith.

INCENDIES

Milltown—Kerr John, charron, ass.

NOUVELLE-ECOSSE

CESSATIONS DE COMMERCE

Halifax—Roze C. E., confiserie, parti pour Truro.

DÉCÈS

Halifax—Johnson W. H. & Co, Ltd, pianos, etc; John Farquharson.

NOUVEAUX ÉTABLISSEMENTS

Guysboro—Bowden Wm, au nom de son épouse Christiana.
Halifax—Leblanc Samuel, au nom de son épouse Mary I.
New Germany—Harvey George A., au nom de son épouse Jane L.
New Glasgow—Higgins L. & Co, chaussures, a ouvert une succursale.
Yarmouth—Shaw M. A. & Co, hardes, etc.

MANITOBA ET TERRITOIRES DU NORD-OUEST.

CESSATIONS DE COMMERCE

Lumsden—Colbourne F., hôtel.
Regina — McIvor Wm, hôtel; D. Peterson succède.
Yorkton—Davis & McGrath, tailleurs.

CESSIONS

MacLeod—Ryan & Co, marchand.

CONCORDATS.

Wawanesa—Robinson J. C., mag gén, à 70c dans la piastre.
Millwood—Christie, Bailey & Co, mag. gén.

FONDS VENDUS

Balgonie—Fisher John, hôtel.
Carberry—Boyd W. M., pharmacien, à A. E. Pert.
Medecine Hat — Holder G., hôtel, à Canmore.
Pilot Mound—Robertson R. C., forgeron, à Alex. Ross.
Wolseley—Des Brisay A., mag. gén., à Manson Bros.

NOUVEAUX ÉTABLISSEMENTS

Winnipeg—Stobart, Sohns & Co, Ltd.
 Stuart [The] & W. A. R. Williams Machinery Co, Ltd.

W. H. WEIR

F. H. WEIR

W. H. WEIR & SON COURTIERS

113 RUE ST-FRANCOIS-XAVIER, Montréal.

M. W. H. WEIR, membre du "Montreal Stock Exchange," achète et vend tous les stocks qui figurent sur la liste du Stock Exchange, au comptant ou à terme. Les dernières informations régulièrement classées. Correspondants spéciaux à New-York.

McARTHUR, CORNEILLE & CIE

— Importateurs et fabricants de —

Peintures, Huiles, Vernis, Vitres ordinaires et de fantaisie, Produits Chimiques et Matières colorantes de tous genres.

Spécialité de Colles-fortes et d'Huiles à Machinerie.

DEMANDEZ NOS PRIX.

310, 312, 314, 316, RUE ST-PAUL

MONTREAL.

NOUS SOMMES en position de placer sur le marché de Londres, des bons et débiteures, et de gros emprunts aux conditions les plus avantageuses. Envoyez renseignements complets.

Tel. Bell 'Main' 1717

G. J. Adams & Co.

AGENTS FINANCIERS

STANDARD BLDG., MONTREAL

F. E. JODERY & CO.

Marchands à Commission

— POUR LA VENTE DE —

Beurre, Fromage, Œufs, Volailles et tous autres Produits de la Ferme.

Nous vendons seulement à commission et agissons pour le compte de nos clients comme s'il s'agissait de la vente de nos propres marchandises, et nous avons un compte fidèle de nos ventes.

Grande expérience. Localité centrale.

Références: Merchants' Bank of Canada, Montréal.

8 et 10 RUE LEMOINE

MONTREAL.

EMPOIS CHINOIS

Enregistré le 20 Avril 1899

L'empois supérieur.
donne des résultats
merveilleux.

Gros:

1094, 1096, rue St-André, Montréal



J. W. HILL Propriétaire d'Entrepôts

ENTREPOT, REFRIGERATEUR PUBLIC
POUR EFFETS PERISSABLES EN
DOUANE OU LIBRES

Entrepot No 73

Magasin:

Côté des rues
William et Queen

Bureau:

No 48 rue William
MONTREAL

Jos. Amyot & Frere

— IMPORTATEURS DE —

Marchandises Françaises, Anglaises,

Allemandes, Japonaises et
Américaines....

Les dernières nouveautés dans les modes.

45 rue Dalhousie et 20 rue Union

QUEBEC

EN GROS SEULEMENT.



A. RACINE & CIE

IMPORTATEURS ET JOBBERS

— EN —

Marchandises Sèches

Générales

DE TOUTES SORTES.

340 et 342 Rue St-Paul

— ET —

179 et 181 rue des Commissaires

MONTREAL.

COLOMBIE ANGLAISE

CESSATIONS DE COMMERCE

Victoria — McPherson John, restaur-
rant; Ferd E. Neuberger succède.

CONCORDATS

Nelson—Mighton S. J, tabac, etc., à
35c dans la piastra.

DISSOLUTIONS DE SOCIÉTÉS

Fort Steele—Carlin & Durick, mag.
gén.; Wm Carlin continue.

Golden—Skelton & Brewster, hôtel;
J. Brewster continue.

Greenwood—Seymour & Hooper, hôtel;
Hooper & Co succèdent.

Rossland—Halcro & Burgault, épïc.,
etc., Anthony Burgault continue.

Victoria—Parker & Edmonds, restau-
rant; John Parker continue.

FONDS VENDUS

Ghillwack—Mercer John, forgeron, à
Walker

Donald—Manual & Ruttan, mag gén.,
à G. B. McDermott de Golden.

Grand Forks—Huntley H. A. & Co,
épïc., à James E. Rice.

Rossland—McKenzie, épïc., à Peter
Reid.

Victoria—Jensen Sarah, hôtel, à Hy.
C. Marr.

Windermere—East Kootenay Supply
Co à Johnson & Santo.

JOURNAL DE LA JEUNESSE.—Sommaire de
la 138ie livraison (20 mai 1899). — L'équipage de
la "Rosette" par Gonzague Privat. — Couleurs sans
matières colorantes, par Daniel Bellet. — Les
Mousses, par Mme Barbé. — Un neveu à héritage,
par Roger Dombre. — Les moulins à marée du port
de New-York, par L. Viator. — Excursions de
vacances, par Louis Rousselet.

Abonnements : France : Un an, 20 fr. Six mois,
10 fr. Union Postale : Un an, 22 fr. Six mois, 11 fr.
Le numéro : 40 centimes.

Hachette & Cie, boulevard Saint-Germain, 79,
Paris.

TOUR DU MONDE. — Journal des voyages et
des voyageurs. — Sommaire du No 20 (20 mai 1899).
— 10 Aux mines d'or du Klondyke (du 1^{er} à Bennett
à Dawson-City), par Léon Boillot. — 20 A travers
le monde : Une Exécution à Tunis. — 30 A travers
la nature : Paysages de montagnes. — Monstruosités
Végétales Hérititaires et leur Culture, par Henri
Coupin. — 40 Questions politiques et diplomatiques :
Russes et Anglais en Chine. — Leur Accord officiel.
Leurs Sphères d'action économique — L'Armement
des Iles Chausey. — 50 Livres et Cartes. — 60 Conseils
aux Voyageurs : L'Exploration des Cavernes,
(suite); Recommandations générales, (suite); Indi-
cations hygiéniques; Remarques et observations à
consigner; Photographies, par E.-A. Martel.

Abonnements : France : Un an, 26 fr. Six mois,
14 fr. Union Postale : Un an, 28 fr. Six mois 15 fr.
Le numéro : 50 centimes.

Bureaux à la librairie Hachette & Cie, 79, boule-
vard Saint-Germain Paris.

PROVINCE DE QUEBEC

Cour Supérieure.

ACTIONS

DEFENDEURS. DEMANDEURS. MONTANTS

Absents

Taylor A. Dunbar:.....R. Préfontaine 1e cl.

Belcell

Deslauriers Emery.....Oscar Berthiaume 198

Cornwall

Gilespé Olivier et al.....Etienne Lécuyer 335

Montreal & Cornwall Nav. Co.....Etienne
Lécuyer 299

DeLorimier

Corp. Village DeLorimier et al.....J. B.
Thomas (dommages) 10000

Grand'Mère

Juneau Maxime.....D. W. Karn & Co 215

Lachine

O'Frye Daniel et al.....Ths R. Ridgeway 168

Montréal

Bennett Fred...Maggie McGillivray (dom.) 5000

Bayard De Ferd...Hon. L. F. R. Masson et al 18140

Brethour Thos...De M. E. Laughlin et vir 265

Brethour Thos.....Alex M. Foster 175

Carrier François.....J. B. Martin 109

Cité de Montréal.....George Hyde 2e cl.

Cité de Montréal.....Lawrence Costello 990

Cie Manufacturière de Chambiy...Samuel T.
Willett 1e cl.

Couillard Chs.....Jos Coté 218

Commissaires du Havre.....Succ. J. H. R.
Molson 6000

Cité de Montréal...Alph M. dit Papineau 210

Cité de Montréal.....Isaie Desormeau 1e cl.

Cité de Montréal.....De Elizabeth Power 2500

Delisle R. et al.....W. R. Darling et al 127

Dagenais Pasca et al...Plante & (halifoux 127

Griffith Alex. R. Alfred Howard (dommages) 5000

Grand Trunk R'y....Rev. Wm T. Graham
(dommages) 5000

Harris Irwin.....Lewis P. Ponton 350

Hunter Herbert S.....Fred Nash 252

Hemsley Richard...Joseph Falle (dommages) 400

Jean Reuse Cigar Making Machine...Fabien
Landry 719

King Peter.....Peter King 150

Lespérance Amable et al...Narcisse Piché
(dommages) 500

Lecompte Jérôme et al.....The James
Robertson Co 1e cl.

Lamoureux Giles.....Azarie Savaria 500

Lapalme Alex.....Paul A Dubord 110

Marquard Oscar.....F. X. Lapierre 255

Montreal Street Ry.....Zacharie
Vadebonceur (dommage) 140

Mayer Jos et al.....M. J. A. Decellas 183

Millen Henry...Samuel Carsley (dommages) 3002

Montreal & Cornwall Nav. Co.....J. Ed.
Dupuis 832

McCall JohnAustin D. Irvine 760

Ouimet David.....Royal Institution 1e cl.

Presseau F. Régis.....J. A. C. Madore et al 407

Roch Amédée C.....Irénee Gélinas 109

Roach George D. et al.....Joseph Godcher
(dommages) 500

UNE MEDICINE IDEALE

Pour la famille. Contre l'indigestion, l'état bilieux, le mal de tête, la constipation, le mauvais teint, la mauvaise haleine, et tous les dérangements de l'estomac, du foie et des intestins.

Les "RIPANS TABULES"

Agissent doucement et promptement. Une digestion parfaite résulte de leur emploi. Une seule soulagé. En vente par tous les pharmaciens, ou envoyées par maille

Ripans Chemical Co., 10 Spruce St., N. Y.

ALF. T. TANGUAY

50 RUE ST-PAUL, QUEBEC.

Farines, Grains et Provisions

AU CHAR SEULEMENT.

....Correspondance sollicitée.

Sirop d'Anis Gauvin

Le meilleur spécifique pour le soulagement des enfants, pendant leur dentition et contre l'insomnie

DEPOT GENERAL

J. A. H. GAUVIN

* PHARMACIEN *

1286, rue Ste Catherine, Montreal.

QUEBEC STEAMSHIP CO. LIMITED

LIGNE DU ST-LAURENT

SS. "CAMPANIA"

1700 TONNEAUX

Prochain départ de Montréal

LUNDI, 5 JUIN, A 2 hrs p.m.

Et ensuite toutes les deux semaines, le lundi, quitant Québec le lendemain à midi,

Pour la Pointe au Père, Gaspé, la Malbaie, Percé, l'Anse-du-Gap, Summerside, Charlottetown, Souris et Pictou.

Excellente accommodation pour les passagers. Pas de cargaison reçue après midi le jour du départ. Pour le fret, le passage et les cabines, adressez-vous à

J. G. BROCK & CIE, Agents,
211 rue des Commissaires.

Donnez à
VOS CHEVEUX GRIS

La couleur de eurs jeunes années, en faisant usage du

RESTAURATEUR ROBSON

En vente partout; 50c. la bouteille.

J. T. CAUDET, PHARMACIEN, - JOLIETTE, QUE.

Le Poli "Royal Black Lead"

ROYAL



BLACKLEAD

TELLIER, ROTHWELL & CIE,
Seuls fabricants. MONTREAL

Ne tache pas les mains, ne rougit pas au feu en exhalant des odeurs empoisonnées comme la plupart des pols en pâte ou liquides.

Il conserve son lustre même sur un poêle chauffé à blanc. C'est le poli le plus économique en usage. Il a subi une épreuve de plus de 30 ans.

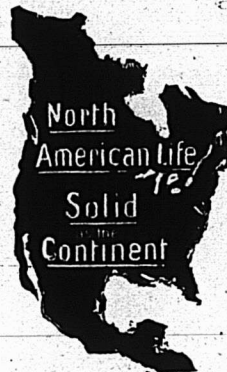

Vie!

SA TRES GRACIEUSE MAJESTÉ LA REINE VICTORIA dont nous avons célébré le 80ième anniversaire, mercredi le 24 mai, offre un exemple marquant dans les annales de l'Assurance sur la Vie.

Elle est non-seulement un avocat ardent de la plus bienfaisante des institutions humaines, mais elle met ses conseils en pratique en assurant la vie de ses petits enfants.

Suivez le sage exemple donné par votre Souveraine, faites-le promptement, et dans une bonne Compagnie comme la North American Life.

Il n'existe pas de propriété que vous ayez la certitude absolue de transmettre à vos êtres chéris—comme bénéficiaires légalement privilégiés—au moment où ils sont dans le besoin.

La North American Life donne ce qu'il y a de mieux dans tout ce qu'il y a de bon dans l'assurance sur la vie.

Informations données avec plaisir par nous ou par nos agents, que l'on rencontre presque partout.

L. GOLDMAN, SECT. WM. MCCABE, DIRECTEUR GERANT.

NORTH AMERICAN LIFE CO.

Bureau Principal, 112-118 King St. West, Toronto, Ont.

AULT & McCONKEY,

Gérants pour la Province de Québec.

180 Rue St-Jacques, Montréal.

Robert Henri A. et al. M. M. L. Bouchard	474
Thompson Line of Steamship Co. Louis Lafleur	525
Thompson Dame Vve John Dame H. Wallace et vir	125
Tremblay Antoine L. J. Arthur Richard	110
Waters Dame L. E. J. et al. Geo. M. Stewart	134
Woodhall John T. et al. Albert R. Whittall	100
Muncie Indiana	
Bownell John John Brown	275
New-York	
Granville A. James Baxter	129
Micolet	
Désilets J. Anne Hy H. Lyman et al	143
Nominingue	
Christin T. Adol. Jos Lamoureux	150
Ottawa	
Wingrove E. Dryden James Robertson Co. (Ltd)	333
Pointe Claire	
Charlebois Isidore et al. Delle C. Letang	1746
Charlebois Isidore et al. Dame Vve Venant Letang	1746
Québec	
Taylor Delle Anne Dame M. E. Laughlin et vir	253
Springfield	
Rhéaume Louis L. J. A. Papineau	2652
St antoine	
Archambault J. P. Wilfrid Bousquet	167
St Basile le Grand	
Savaria Azarie Herminigilde Lamoureux	130
St Hubert	
Marcil Henri Dame M. Garner et vir (dommages)	100
St Joseph d'Orléans	
Ethier Max et al. Frs Ethier	240
St Laurent	
Dufresne Ed. et al. O. Wilfrid Legault	184
St-Louis du Mile-End	
Martin J. Abraham et al. Georgiana 'rudel et vir	179
Magnan R ch. Hugh Paton et al es qual	275
Institut Cath. des Sourds-Muets Martin McDonough 2e cl.	
St-Léon	
St Léon Mineral Co de Portland St Léon Mineral Water Co	1e cl.
St Martin	
Dagenais Olivier Wm Busby	186
Varenes	
Choquet Louis et al. Jos Lalunière	1e cl.
Westmount	
Summerskill E. W. et al. Paul A. Dubord	103

Cour Supérieure

JUGEMENTS RENDUS	
DEFENDEURS.	DEMANDEURS. MONTANTS.
Beaupré	
Prévost Arthur Dame A. Prévost et vir	3337
Coteau Landing	
Lamontagne Joseph Félix Dansereau	182

Gentilly	
Mailhot Frank J. Thibodeau	104
Hamilton	
Onderdonk Andrew Grand Trunk Ry Co	10294
Onderdonk Andrew Montreal Sand & Gravel Co	2684
Montreal	
Boschen Fred W. Israel Laberge	376
Bell Dame Hy. et al. Geo. Knott et al	56
Bachand Louis E. et al. Pierre J. Bédard	20
Bulmer John E. John Burns	103
Cité de Montréal Damase Gariépy	200
Custing James B. David Crawford	158
Cité de Montréal. Dame Catherine Christie	120
Cité de Montréal. R. J. Duckett	1000
Décary Eugène Magloire Kilgour	148
Darlington John Chs Cushing	120
Folsy T. F. G. Henri Girard	162
Friend Dame Vve Alf. James Bell	5
Gaboury L. J. George L. Cains	115
Homier Joseph Alp. de Martigny es. qual	462
Kramer Philippe et al. Imperial Oil Co	129
Lamarche Alcide W. K. Darling et al	270
Leinham Margaret et al. Hugh L. Callander	128
Morin P. Amédée Chs B. Caswell	400
Mill & MacMaster Joseph Bourget	200
Montreal Water & Power Co. James Wilson	470
Picotte Pierre et al. Dame A. A. Béliveau et vir	1854
Parker W. H. Wm Irvine	200
Roch Louis et al. C. H. A. Guimond	250
Smeal David A. James Hamilton	107
Slavin James P. et al. Montreal Board of Trade	150
Sorel	
Lacouture Louis Albert Béliveau et al	265
St Jovite	
Lachapelle Jules N. Wm Agnew et al	140
St Louis Mile End	
Guénette Dame J. Anthime J. J. Beauchamp	113
St Philippe	
Pagé Arthur Charles Coupal	100
St Stanislas de Batiscan	
Frenette Henri Emile Authier	199
Frenette Ls. P. A. Gouin	286
Ste Sophie	
Desrochers Irénée C. J. Marchildon	102
Trois Rivières	
Godin Hon. L. D. H. Hogg	174
Westmount	
Town of Westmount Wm Anderson	251
Honan C. Frank Scott esqual	9566

Cour de Circuit

JUGEMENTS RENDUS

DEFENDEURS.	DEMANDEURS. MONTANTS
Absents	
Desloges A. Les Syndics d'Hochelaga	106
Belœil	
Deslauriers Emery Pierre Tétrault	32
Baie des Pères	
Chaumeau Nap. Fred Forget	3

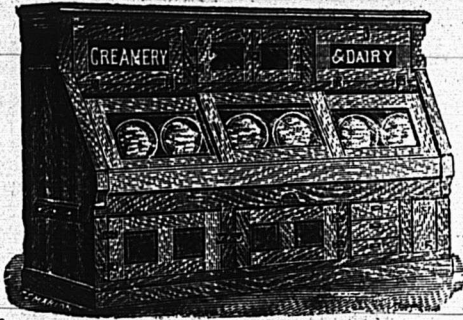

Glaciere Brevetée

“Aubin”

LA GLACIERE FAVORITE DES EPICIERS.
C. P. FABIEN, Propriétaire.

Cette célèbre glacière a remporté des prix et des diplômes aux Expositions de Montréal et Ottawa en 1897.
 Ecrivez pour les catalogues et listes de prix.

C. P. FABIEN
 3167 à 3171 RUE NOTRE-DAME,
 MONTREAL

A Vendre...

- Moulins à coudre, pour chaussures, de toutes sortes.
- Un moulin à Bray "National."
- Une Presse à "Toe Cap."
- Un Ciseau pour patrons
- Une "Tack Machine."
- Un Moulin à crampes les "Split left."
- Un moulin à Skiver les renforts.
- Une "Channel Machine."
- Une "Stamp Machine."
- Trois bancs pour magasin.
- Un magnifique "Cash Box."

Le tout à bon marché.
 S'adresser à

JOS. C. HEMOND & CIE

220, rue St-Paul, Montréal

◆◆◆ LES ◆◆◆ VERNIS A CHAUSSURES DE WHITTEMORE

Les Vernis Types dans le monde entier.

LES PLUS ANCIENS ET LES PLUS
 GRANDS MANUFACTURIERS DE
 VERNIS A CHAUSSURES DANS LE
 MONDE ENTIER.

“GILT EDGE”

Le seul vernis à chaussures de dames contenant positivement de l'huile. Amollit et préserve. Donne un beau fini. Une fois employé, on ne peut plus s'en passer. La plus grande quantité. La meilleure qualité. Se détaille à 25 cents

La Combinaison “DANDY”

La boîte contient 1 bout de 4 oz. de notre spécialité “Dandy” pour nettoyer et enlever les taches sur

toutes les chaussures brunes et jaunes, une boîte en métal décoré de notre “Pâte à polir pour le cuir de couleur” grand format, pour donner à la chaussure de couleur un brillant durable et à l'épreuve de l'humidité. Il nettoiera et remettra à neuf les vieilles rênes en cuir brun, les selles, les selles de bicyclette et tous les articles en cuir de Russie ou en cuir de couleur. Se détaille à 25 cents.

La Combinaison “STAR”

Le paquet contient 1 bout de 2 oz. de pommade à nettoyer le cuir de couleur, et une petite boîte de Pâte à Polir pour Cuir de Couleur. La pommade à nettoyer enlève la saleté et les taches, et la pâte donne un poli brillant, durable et à l'épreuve de l'eau.

Se détaille à 10 cents.



EN VENTE CHEZ TOUS LES EPICIERS DE CROS.

THOS. SONNE

Manufacturier de
**TENTES, AUVENTS, VOILES, et
 Pavillons de toutes les nations.**

! Bâches de voitures, Couvertures pour Chevaux, Garde-Soleil à Ressort pour l'intérieur. **Toutes sortes de Tentes à louer.** Couvertures et Habillements de Toile imperméable. Cordages pour Elevateurs installés à bref délai. Echelles de Sauvetage à bon marché.

193 rue des Commissaires. (coin St-Sulpice)
 TEL. BELL MAIN 1181. Montréal.

Cote St Paul		Gauthier Nap.....	L. A. Gagnon	8
Chartier Théo.....	J. B. Julien	15	Gagnon O.....	28
Charlebois Arsène et vir.....	Elz. Fortin	38	Harrison David.....	20
DeLorimier		Honan Cornelins.....	E. Rover et al	69
Lagacé Gaudias.....	Louis Therrien	22	Habig Use Anna.....	15
East Broughton		Irvine James.....	F. E. Leonard et al	52
Doyon Nap.....	L. J. O. Beauchemin	60	Jutras O.....	13
Grand'Mère		Jérôme Philias.....	J. L. Crevier	12
St-Pierre P.....	T. Lymburner	18	Lyman Chy. et al.....	45
Hull		Labelle & Deschamps.....	L. H. Hébert et al	86
Robidoux Ed.....	A. Mathieu	59	Lee Sam.....	51
Lachine		Laroche Ls.....	Dlle A Bourbonnière	11
Sauriol Honoré.....	N. Paré	14	Landry Albert.....	52
Frye D. O. et E. Dumaresq.....	R. S. Thompson	62	Lachapelle Delle Exilda.....	15
Price W. E. et E. Dumaresq.....	Edw A. Gerth	77	Lussier Oct.....	15
Laprairie		Lefebvre Frank.....	H. Pauzé et al	41
Lebert T. D. et al.....	F. D. Shallow	10	Lavigneur Moise.....	13
Longue Pointe		Lancôt G.....	A. Lancôt	17
Papineau Horn.....	L. J. Harel	9	Landry Dame M. L. et vir.....	40
Maniwaki		Lauzon Hector.....	A. T. A. Bigonnesse	10
Lépine Moise.....	J. L. E. Brunel	21	Lapointe Wm.....	13
Montreal		Moor W.....	S. Dagenai	7
Archibald Christophe.....	Wm Currie	11	McGill James.....	10
Brasseur Achille.....	M. Lefebvre	12	McCall James P.....	33
Beaupré D.....	J. Belisle	62	Neunier O.....	28
Bourgeau Alex.....	Omer Legendre	8	McDonald Henry.....	50
Beauchamp Anne.....	H. Boyer	20	McCarthy Ada et al.....	13
Baulne A.....	L. N. F. Cypriot	24	Nolan Mlle.....	10
Beauchamp A.....	H. Boyer	20	Nareau Elz.....	36
Barbeau Ed.....	Geo. Blache	26	Neilan John.....	9
Binette Edm.....	E. A. B. Ladouceur	10	Opellette Basile.....	59
Cresset Pierre.....	N. Hadd et al	12	Papineau Alph.....	55
Champagne F.....	W. Gagnon	23	Pepin Jes.....	20
Cie L'Union des Abattoirs de Montréal.....	A. Green	35	Quipp J. W & Co.....	44
Champlain Ludger.....	Dame Marie Royer et vir	38	Roy Jos.....	89
Cie L'Union des Abattoirs de Montréal.....	A. H. Delorme	83	Revington (The) Cutlery Co.....	J. E. Matthews et al
Coysh Arthur W. et al.....	John Montgomery	25	Reid Alex.....	J. Shapiro
Clément Dame Veuve Olivier.....	M. J. Gadbois	9	Rochon Jos.....	J. O. Turgeon
Couvrette N.....	Nap. A. Hébert	21	Rousselle Jos.....	D. Crawford
Chaussé L. G.....	Roch Magnan	20	Séguin G.....	H. Thauvette
Champéau Adol.....	Calixte Lebeuf	12	Sterhens Sam.....	James Ballantyne
Desjardins Delle M. alias L. Villeneuve.....	Delle M. L. Moreau	39	St Jean Max. fils.....	B. Vaillancourt
Dunham Eleonor.....	F. Robertson	64	Silverstone S.....	A. Kirshberg
Deslauriers Emile.....	A. Grenier	25	St Pierre J. Nolin.....	P. Riendeau
Duchesne Alb.....	Dame Eliz. Sabourin	60	St Pierre Bénoni.....	A. Provencher
Daveluy Geo.....	H. Bélisle	27	Trotier H. B.....	A. Laurie
Dubreuil Pierre.....	Dame A. Ménard et vir	12	Tréchon Dame L. et vir.....	Delphine Maltais
Dunn Henry.....	Jules Grezboillot	19	Tessier Alb.....	Nap. Couvrette
Drolet Rosario.....	M. Bresner	15	Tétreault J. Ed.....	J. R. Savignac
Dionne F. zebert.....	J. U. Emarad	40	Tobias Jos.....	H. Wener et al
Delfosse G.....	L. O. Dargencourt	11	Ville-neuve's.....	J. K. Perron
Deslauriers Ant. Legault dit.....	Ls Cantini	10	Villemaire F.....	J. A. Hurteau
Daunais Philibert.....	L'Union St-Joseph	31	Valiquette Ludger.....	Hon. A. Desjardins
Desjardins Alfred.....	G. G. Gaucher	82	Vinet Arsène.....	Félix Matard
Edson M. G. et al.....	Alex. Brenner	60	Napierreville	
Flynn Dan. J.....	A. McDougall	38	Palin Alf.....	Phil. Phaneuf
Forget Jos.....	Jos. Richard	45	Rivière à Pierre	
Fredette Jos.....	J. E. Fortier	10	St Pierre R.....	O. Desaulniers
Gaboury L. J.....	The Gillies Bros Co	89	Sherbrooke	
Garibaldi J.....	Ls Binda	8	McCall J. P.....	L. Silverman
Grace Ths F.....	J. R. Henderson	67	Sorel	
Goudreault Nap.....	C. F. Bouthiller	45	Lord Chs.....	P. P. Lapointe
			Beauchemin Albert.....	Max. Beausoliel
			St Constant	
			Lancôt Odilon.....	Alph. Lancôt

The American Fire Insurance Co.

...DE NEW YORK...

—ÉTABLIE EN 1857

Bureau Principal pour le Canada, TORONTO.

JAS. BOOMER, Gérant.

DES DEMANDES D'AGENCES SONT SOLLICITEES DANS TOUT LE DOMINION.

N. B.—Les porteurs de polices de cette Compagnie ont la garantie additionnelle de la Manchester Fire Assurance Co., d'Angleterre.

FEU :: :: FONDEE EN 1833 COMPAGNIE D'ASSURANCE MARINE BRITISH + AMERICA

Capital en Argent - \$750,000.00. Actif Total, au-delà de \$1,510,827.88
Pertes payées depuis sa fondation \$18,920,202.75

Bureau Chef à Toronto, Ont. Geo. A. C. Cox, Président; J. J. Kenny, Vice-Président; P. H. Sims Sec.

C. R. G. JOHNSON, Agent Résident, Bâtisse "Canada Life," MONTREAL

UN FAIT

En 1897, la Compagnie d'assurance **CANADA LIFE** a fait plus de surplus ou de profit à partager parmi ses porteurs de police que toutes les autres Compagnies Canadiennes ensemble.

Morale :—Assurez-vous dans la CANADA LIFE

OSCAR N. GAGNON,
Inspecteur Dépt. Français.

J. W. MARLING,
Gérant, Province de Québec.

Provident Savings Life Ass. Society of New York

La meilleure Compagnie pour les Assurés et les Agents.

Les agents habiles, et les personnes recherchant une position rémunératrice peuvent s'adresser au bureau principal ou à aucun des agents généraux de la Compagnie.

Bureau Chef pour le Canada : 37 rue Yonge, Toronto.
Succursale à Montréal : Bâtisse Canada Life.

J. G. LAVIOLETTE, Pres. G. de G. LANGUEDOC, Sec.-Trés. F. GAUTHIER, Gérant.

ST. LAWRENCE FEU

Compagnie
d'Assurance
contre le

BUREAU PRINCIPAL : 7, PLACE D'ARMES, MONTREAL.

Certificat de dépôt : — QUÉBEC, 10 Décembre 1896. Je certifie par les présentes, que la COMPAGNIE D'ASSURANCE CONTRE LE FEU "St. LAWRENCE," de Montréal, a déposé entre les mains du Gouvernement de la Province de Québec, la somme de VINGT-CINQ MILLE DOLLARS, tel que requis par l'Ordre en Conseil du 20 Juin 1896. (Signé) H. T. MACHIN, Asst. Trésorier de la Province de Québec

MARCOTTE & LECLERC, Agents Généraux, 28 Côte de la Montagne, Québec.

Les Polices de la UNION MUTUAL renferment tout ce qui est libéral, désirable, de valeur, dans l'état avancé des connaissances en matière d'assurance sur la vie.

QUELQUES VALEURS

**COMPTANT - PRETS
ASSURANCE PAYÉE**

Extension d'assurance d'après la loi de non-confiscation du Maine.

Adresse: HENRI E. MORIN, Agent en chef pour le Canada, 151 rue St-Jacques, Montréal, Can. Pour agences dans la division ouest de la Province de Québec et pour l'Est d'Ontario, s'adresser à

**Cie d'Assurance sur la Vie
UNION MUTUAL
PORTLAND, Maine.**

FRED. E. RICHARDS, Président.
ARTHUR L. BATES, Vice-Président.
Agents actifs toujours de mandés.

WALTER I. JOSEPH, Gérant, 151 rue St-Jacques, Montréal.

PLANS PRINCIPAUX

**VIE ENTIERE
PAIEMENTS LIMITÉS
DOTATION - TONTINE**

Dividende annuelle ou terme renouvelable.

WESTERN ASSURANCE Co.

Compagnie d'Assurance contre le Feu et sur la Marine.

Incorporée en 1851.

CAPITAL SOUSCRIT

\$2,000,000

CAPITAL PAYÉ

1,000,000

ACTIF, au-delà de

2,300,000

REVENU ANNUEL, au delà de

2,280,000

BUREAU PRINCIPAL, TORONTO, Ont.

Hon. GEO. A. COX, président. J. J. KENNY, vice-prés. et directeur gérant. C. C. FOSTER, secrétaire
J. H. ROUTH & SON, gérants, succursale Montréal, 189 RUE ST-JACQUES.

AGENTS ET COLLECTEURS DEMANDÉS

...PAR

La Canadienne

S'adresser personnellement ou par lettre à
P. GARON, Gérant,

**Compagnie d'Assurance sur la Vie
BUREAU PRINCIPAL: 7, PLACE D'ARMES, MONTREAL.**

Argent à prêter sur première hypothèque

National Assurance Co. of Ireland.

...INCORPORÉE PAR UNE CHARTE ROYALE, ET...
AUTORISÉE PAR ACTE SPÉCIALE DU PARLEMENT.

AGENTS SPECIAUX,
PARTEMENT FRANCAIS

Bureau Chef au Canada: 1735, RUE NOTRE-DAME
M. C. HINSHAW, Agent Principal : MONTREAL

DROLET & ALARIE, No 20, rue St-Jacques.
ISIDORE CREPEAU No 34, côte St-Lambert

THE FEDERAL LIFE ASSURANCE COMPANY

Bureau principal: HAMILTON, Ont.

CAPITAL ET ACTIF	\$1,475,283.41
SURPLUS AUX PORTEURS DE POLICES	717,884.21
PAYÉ AUX PORTEURS DE POLICES EN 1898	143,702.25

Les Polices-Contrats les plus désirables.

JAS. H. BEATTY,
Président.

DAVID DEXTER,
Directeur Gérant.

J. K. McCUTCHEON,
Surint. des Agences.

Ste-Cunégonde	
Chalifoux Eug.....	P. Paiement 8
Pepin Eug.....	Dell Anna Pepin 10
Etier J.....	P. O. Cérat 10
Gauthier Emile.....	J. Ed. Quintal 18
Mathieu J. O.....	L'Union St. Vincent 22
St Damase	
Fontaine Wilfrid.....	David Madore 51
St Félix de Valois	
Laporte Geo.....	P. A. S. Lefebvre 12
St Henri	
Laliberté D.....	J. Darlauriers 21
Jutras Jos.....	Zotique Lachine 30
Beaupré Ulric.....	W. Pilon 47
Cité de St Henri.....	A. Masson et al 49
St-Hyacinthe	
Bellerose Frs.....	J. Mailloux 14
Massicotte P. L. & Cie.....	H. Trester 47
St-Jean	
Poirier Dame M.....	Max. L. Schloman 15
St Jean Baptiste	
Beauregard Adélarde.....	W. D. Stroud 32
St Jean des Chailions	
Douville Alph.....	David Madore 17
St Lambert	
Hart David.....	The G. F. Harvey Co 65
St Louis Mile End	
Brisson Eugène....	Dame A. Ménard et vir 8
St Paul	
Contant A.....	F. Moineau 26
St-Norbert	
Lafrenière J. M.....	R. E. Brayley 22
Ste Rose	
Renaud Alph.....	Pierre Renaud 30
Paquette Antoine.....	H. Brunet 14
St Zotique	
Lalonde Elie.....	James McGill 52
Trois-Rivières	
Bernaguez Ths.....	J. Baillargeon 13
Duperron Jos.....	J. Lambert 28
Héroux L. D.....	David Madore 70
Vaudreuil	
Therien Wm.....	Dame A. Dandurand 43
Yamachiche	
Vaillancourt Euchariste.....	David Madore 56

Ventes enregistrées à Montréal.

Pendant la semaine terminée le 27 mai 1899

MONTREAL EST

QUARTIER ST-JACQUES.

Rue St André, Nos 342 à 346. Lot 854-22 pt N. O. 854-21 avec maison en brique, terrain 35.4½ x 71. J. B. Drapeau à Albertine Gareau épouse de Ohs E. Guilbault; \$3950 [48497].

QUARTIER ST LAURENT

Rue St George, No 162. Lot 463 avec maison en brique, terrain 27 x 79.3. John Leslie à Joseph Côté et Hyacinthe Côté; \$2450 [48501].

Avenue du Parc. Lots 47-20, 48-38 avec maison en pierre et brique (neuve), terrain 25 x 104. Th. Goulet & Cie à Hy. Wilfrid Prendergast; \$13500 [48005].

Rue St Philippe, No 36. Lot 419 avec maison en bois. terrain 60.6 x 43. Jean André Benjamin Vallée et al à Napoléon Rhéaume; \$1677 [48519].

Rue Ontario, Nos 1831 à 1841. Lot 170 q, r, s. avec maison en brique, 1 terrain 12 d'un côté, 35.1 de l'autre x 97; 2 do 25 x 97. Joshua A. Bell à Moïse Rochon; \$20000 [48521].

Avenue Mitcheson, No 4. Lots 11-14, 16 avec maison en brique, terrains 25 x 122 chacun. Rémi Gohier, jr, à Abraham Goldstein; \$4500 [48522].

QUARTIER ST-LOUIS

Rue Dorchester, No 471. Lot 373 avec maison en pierre et brique, terrain 20 d'un côté, 42.6 de l'autre x 76.6 d'un côté et 22.6 de l'autre. Zéphirin Champleau et al à Charles Grothé et Adèle Grothe; \$4000 [48524].

QUARTIER STE-MARIE

Rue DeMontigny. Lot pt N. E. 1493-13, terrain 22.6 x 96 6 sup 2211.3 vacant. Alexandre Hogue à Alexander McKay; \$900 [48496].

Rue Ste Catherine. Lots 434-1 à 6, terrain 197 x 107.6 d'un côté et 132 de l'autre, sup 19320, vacant. La succession Nap. A. Hurteau à Joseph Duclos; \$16721.20 [48503].

Rue Ste Catherine. Lots 434-1, 2 terrain 57 x 107.6 d'un côté et 107.4 de l'autre, sup 6123, vacant. Joseph Duclos à Oswald Chaput; \$9184.50 [48504].

MONTREAL OUEST

QUARTIER STE-ANNE

Rues St Paul et William. Lot 1760, 1758-7, avec maison en bois, terrain 48.10 x 65.9, sup 3057; 1 do irr, sup

En affaires, la publicité est la nourriture indispensable. Comme celle du corps, elle doit être abondante, distribuée régulièrement et variée dans sa forme.

JOS. CONTANT Pharmacien
et Chimiste
GROS ET DÉTAIL
No 1475 rue Notre-Dame, MONTREAL
COIN DE LA RUE BONSECOURS
Tel. Bell Main 100.

Essayez le...

Savon Medicinal

POUR LE LAVAGE
ET LA TOILETTE.

ns Rival—Immense Economie !
Donne un bon bénéfice aux Détailliers.
Echantillons—gratis—et Prix sur demande.

TANGUAY & LEMIEUX

MANUFACTURIERS

DANVILLE P.Q.

L'Intempérance guérie à domicile.

Nous traitons et guérissons plus de patients qu'aucun autre système de guérison de l'univers. La raison en est que nous traitons nos patients à leur domicile, économisant du temps, des frais et la publicité qui suit un traitement dans un institut; que nous n'employons pas d'injections sous-cutanées qui ont des suites fâcheuses, mais que nous donnons des toniques salutaires, que non-seulement nous donnons des antidotes contre la passion de l'intempérance, mais guérissons l'état maladif, conséquence de l'emploi de boissons enivrantes.

Par notre système de correspondance, chaque patient reçoit une attention particulière et des instructions propres. Nous avons reçu les meilleures et les plus hautes recommandations qu'ait reçues aucun système de guérison au monde, parmi les chefs de peuples dont le monde entier ne pourrait pas acheter les certificats. Parmi ceux qui se sont portés garants de notre traitement, sont le Rév. Père J. Quinlivan, curé de l'église St-Patrice; le Rév. Père E. Strubbe, vicaire à l'église Ste-Anne, le Rév. Père J. A. McCallen, de St-Patrice, le Rév. Chanoine Dixon, recteur de l'église St-Jude, le Rév. M. Taylor, recteur de l'église Méthodiste Centenary.

Les détails du traitement et un traité sur l'alcoolisme sont envoyés gratis sur demande sous enveloppe cachetée unie.

THE DIXON CURE COMPANY,
40, Avenue du Parc, Montréal,

SIMPSON, HALL, MILLER & CO.

Manufacturiers d'Articles Fins en Electro-plaqué
et seuls propriétaires et manufacturiers des
Célèbres Couteaux, Fourchettes et Cuillers
de **WM. ROGERS.**

Bureau Principal et Manufacture, Wallingford,
Conn.
Succursale du Canada, 1794 rue Notre-Dame,
Montréal. A. J. WHIMBEY, gérant.

THEO. DAVID, PEINTRE et DECORATEUR

(ENSEIGNES ET MAISONS). Enseignes artisti-
ques sur Bois, Toile Cirée, Coton, Ecrans, Dorure
sur Verre. Lettres en bois,—ma spécialité.

500^a RUE CRAIG,
(A 3 portes de la rue St-Laurent.)

COURSE POUR LES TAPIS...

Tel est le mot qui exprime le mieux l'acti-
vité qui prévaut en ce moment dans
les Tapis, Rideaux et Couvertures de
plancher à chacun de nos Trois Grands
Magasins de Tapis.

THOMAS LIGGET,

1884 rue Notre-Dame, Montréal.
2446 rue Ste-Catherine, Montréal.
175 à 179 rue Sparks, Ottawa.

Hotel St. James

538, RUE ST-JACQUES

THEO. LANCTOT, Propriétaire.

Ce magnifique hôtel a été complètement meublé
à neuf. Lumière électrique dans toutes les cham-
bres, élévateur électrique, etc. L'hôtel le plus cen-
tral pour le public voyageur. A 1 et 2 minutes de
marche des gares Grand Tronc et C. P. R. Toutes
les lignes des chars urbains passent à la porte.

Excellente cuisine. Les voyageurs trouveront
tout le confort possible.

Une visite est sollicitée.

HIRAM JOHNSON

Importateur, Exportateur
et Manufacturier en gros
de

FOURRURES
DE TOUTES SORTES

Capots, Manteaux, Cas-
ques et toute sorte de
vêtements en fourrures.

Spécialité de capots en
chat sauvage et exporta-
tion de fourrures....

N. B.—Nous payons toujours les plus hauts prix
du marché pour les fourrures non-appâtées.

494 RUE ST-PAUL, MONTREAL.



2400. The Trust and Loan Co à Alexander Ramsay ; \$5457 [132380].

QUARTIER ST ANTOINE

Rue St Luc, No 19. Lot 1671-3, avec maison en brique, terrain 22 x 117.6. Dame Margaret Mackay, vve de Wm D. Stroud à Dame Jessié Stroud, épouse de Wm. H. Chapman ; \$7750 [132373].

Rue Cathcart, Nos 74 et 76. Lot pt 1366, avec maison en brique, terrain 18.10 d'un côté, 16.9 de l'autre x 58.2 d'un côté et 58.10 de l'autre. Dame Jane B. Christie vve de James Dakers à Dame Maria B. G. Parke, vve de Peter White ; \$8000 [132375].

Rue Simpson. Lots 1733-6, 7, terrain 64.9 de front 63.7 en arrière x 60, supr 3850 vacant. Daniel Wilson à George Hyde ; \$3850 [132378].

Rue Tupper, No 29. Lots 1625j-30, 31 avec maison en pierre et brique, 2 terrains 24 x 91. Robert Edward Edwards à Melle Jessie E. Gordon et al ; \$3800 [132381].

HOCHELAGA ET JACQUES-CARTIER

QUARTIER HOCHELAGA

Rue Frontenac, Nos 290 à 296. Lots 166-440, 441 avec maison en brique, terrain 44 x 80. John Macintosh et George Hyde à Jean Arthur Brulé ; \$3200 [79065].

QUARTIER ST DENIS

Avenue Christophe Colomb. Lot 6-205 terrain 25 x 130 vacant. The Amherst Park Land Co à Osias Ornstein ; \$390 [79100].

Rue St Denis. Lot 196-90, 1/2 N. O. 209-5, terrain 25 x 127 vacant. Elie Mayer à J. Adelard Ouimet ; \$1190 [79122].

QUARTIER ST GABRIEL

Rue Chateauguay, No 198. Lot 1/2 S. O. 2710 avec maison en bois et brique, terrain 24 x 96. Joseph Gagné à Marie Louise Cadieux vve de Toussaint Pagé ; \$1000 [79080].

Rue Knox, Nos 200 et 202. Lot 3399-136, avec maison en bois, terrain 22 x 71. Le Shérif de Montréal à The Montreal Loan & Mortgages Co ; \$700 [79117].

QUARTIER ST JEAN-BAPTISTE

Rue Montana. Lot 11-29, avec maison en pierre et brique, (neuve), terrain 23 x 94. S. D. Vallières à Almanzar Vaillancourt ; \$2,500 [79059].

ST LOUIS—MILE END

Rue Clark. Lots 11-366, 367, 1 terrain 50 x 84 ; 1 do 47 x 84, chacun vacants. The Montreal Investment & Freehold Co à Robert B. Hills et Henry Martin Fowlds ; \$1222.20 [79134].

STE-CUNEGONDE.

Rue Dorchester, No 1266. Lot 386-219, avec maison en pierre et brique, terrain 24 x 110. Alexander Stewart à Henry Miles ; \$10000 [79070].

Rue Richelieu. Lots 645, 648, avec maison en brique, terrain 60 x 80. Joseph Arthur Roch Léonard à Th. Goulet & Cie ; \$5000 [79078].

WESTMOUNT.

Rue Rethume. Lots 1434-194 à 197, terrain irrégulière, supr 12725 vacants. Robert Reford & John Dillon à Alexander Robertson ; \$3308.50 [79064].

Chemin Côte St Antoine. Lot pt N. E. 279-2 avec maison en pierre et brique, terrain 29.9 x 167.6 d'un côté et 155.3 de l'autre, supr 4800. Chs J. Brown et Edw. Riel à Thomas Harling ; \$9500 [79111].

Avenue Olandeboyce, No 59. Lot pt N. O. 383-19, pt S. E. 383-18 avec maison en pierre et brique, terrain 21.4 x 108. John Morris à Mary Ann Mansfield épouse de Henry Hugh Sait ; \$6500 [79125].

Avenue Claremont. Lots 207-6 à 9 avec maison en pierre et brique, terrain 98 x 101.4 d'un côté et 101 de l'autre. Moïse Rochon à Joshua A. Bell ; \$30000 [79129].

Avenue Roslyn. Lots 218-162 à 178, 64 à 81, 206 à 204 ; Côte des Neiges, lots 156a-13, 14, 26, 27 et 28, terrain supr 289101 pieds vacant. Allan A. Phillips à James Baillie ; \$42360.68 [79130].

Avenue Montorville. Lot 282-48, terrain 50 x 184.9, supr 9237.6, vacant. William H. Chapman à Charles Stroud ; \$3000 [79133].

MAISONNEUVE

Avenue Letourneux. Lot 8-23, avec maison en bois et brique, terrain 25 x 100. Alexandre Dupuis à Philippe Bois ; \$1000 [79050].

COTE ST. PAUL

Rue Maisonneuve. Lot 1/2 N. 3556, avec maison en bois, terrain 35 x 124. Scott Brook à Mary Gourley, épouse de Wm Henry Tapley ; \$750 [79072].

Avenue Church. Lot 3587, avec maison en bois, terrain 70 x 122. Michael Brophy à Mary Gourley, épouse de Wm Hy Tapley ; \$330.12 [79073].

NOTRE DAME DE GRACES

Lot 180-301, terrain vacant. La Banque du Peuple à Onésime Emile Dorais ; \$200 [79057].

SAULT AUX RECOLLETS

Lots 228-241, 242, terrains vacants. Jean Bte Peloquin à Pierre Sigouin ; \$220 [79061].

THE WESTERN LOAN & TRUST CO.

(LIMITÉE)

CONSTITUÉE PAR AUTE SPÉCIAL DE LA LEGISLATURE
CAPITAL AUTORISÉ \$2,000,000.50
ACTIF 2,417,237.86

Bureaux : 13, rue St-Sacrement, Montréal, P.Q.

DIRECTEURS.

Hon. A. W. Ogilvie; MM. Wm. Strachan; W. Barclay Stephen; R. Préfontaine, M. P.; R. W. Knight; John Hoodless; J. N. Greenshields, C. R.; W. L. Hogg.

OFFICIERS.

Hon. A. W. Ogilvie, Président Wm. Strachan
 Vice-Président; — W. BARCLAY STEPHEN,
 Gérant; J. W. MICHAUD, Comptable.

Procureurs: — MM. Greenshields & Greenshields.
 Banquiers: La Banque des Marchands du Canada.

Cette Compagnie exerce les fonctions de Syndic
 Administrateur, Exécuteur, Fidéli-Commissaire
 Receveur, Curateur aux Alliénés, Gardien, Liqui-
 dateur, Etc., et aussi d'agent pour ces fonctions.

Débitures émises pour trois ou cinq ans. Ces
 débitures et l'intérêt peuvent être perçues en
 aucune partie du Canada, sans frais.

Pour autres détails s'adresser au Gérant.

The Investment Company

(LIMITED)

MONTREAL, P. Q.

OFFICIERS. — Hon. A. W. Ogilvie, Président;
 C. H. Catelli, Ecr., Vice-Président; W. L. Hogg,
 Ecr., Gérant.

DIRECTEURS. — Hon. A. W. Ogilvie, Sénateur du
 Canada; Hon. Richard Turner, Québec; C. H. Ca-
 telli, Esq., Manufacturier; W. Barclay Stephens,
 Ecr., Gérant de la Western Loan and Trust Com-
 pany; W. Dale Harris, Ecr., Président de la Montreal
 Island Belt Line Railway; S. Beaudin, Ecr., Avocat;
 W. L. Hogg, Ecr.

AUDITEUR. — P. S. Ross & Sons.

NOTAIRE PUBLIC. — Hugh Brodie.

AVOCATS. — MM. Beaudin, Cardinal, Loranger et
 St. Germain.

BANQUIERS. — Imperial Bank of Canada.

The Trust & Loan Company of Canada

INCORPORÉE EN 1845 PAR CHARTE ROYALE

CAPITAL SOUSCRIT \$7,500,000.00

Argent à prêter sur propriétés de ville et sur fermes
 améliorées, à bas prix et à des conditions
 vraiment avantageuses.

Adressez-vous au Commissaire de

The Trust & Loan Co. of Canada, 26 rue St-Jacques, Montréal, Qué.

LA BANQUE DE ST-HYACINTHE

Bureau Principal : St-Hyacinthe, P. Q.

CAPITAL PAYÉ \$812,790
RESERVE 75,000

DIRECTEURS :

G. C. DESSAULLES, Président,
 J. R. BRILLON, Vice-Président
 L. P. MORIN, J. NAULT.

E. R. BLANCHARD, JOS. MORIN,
 Caissier. C. L. LEDOUX,
 Inspecteur.

— Succursales —

St. Césaire, M. N. Jarry, gérant.
 Farnham, J. E. Campbell, gérant
 Iberville, J. M. Bélanger, gérant.
 L'Assomption, C. A. Bédard, gérant.

Correspondants: — Canada : Banque des Mar-
 chands et ses succursales. Etats-Unis : New-York.
 The National Bank of the Republic, Ladenburg,
 Thalman & Co., Boston Merchants National Bank.

THE MOLSONS BANK

Incorporée par acte du . . . Parlement en 1855

BUREAU PRINCIPAL MONTREAL.
 Capital versé \$2,000,000.00
 Réserve \$1,500,000.00
 Réserve pour rabais sur escomptes
 courants \$80,000.00
 Compte de Profits et Pertes 81,020.95 1,661,020.95

BUREAU DE DIRECTION.

WM. MOLSON MACPHERSON, Président.
 S. H. EWING, Vice-Président.
 W. M. Ramsay, Samuel Finley, Henry Archbald.
 J. P. Cleghorn, H. Markland Général.
 F. WOLFFSTAN THOMAS, Gérant Général.
 A. D. DURNFORD, Inspecteur. H. LOCKWOOD, } Asst.-Insp

W. W. L. CHIPMAN, } Asst.-Insp

SUCCUR. : Alvinston, Ont.; Aylmer; Brockville; Calgary;
 Clinton; Exeter; Hamilton; Hensall; Knowlton, Q.; Lon-
 don; Meaford; Montreal; Montréal, rue Ste-Catherine;
 Morrisburg; Norwich; Ottawa; Owen Sound; Port Arthur,
 Ont.; Quebec; Ridgetown; Simcoe, Ont.; Smith's Falls;
 Sorel, P. Q.; St Thomas; Toronto; Toronto Junction;
 Trenton; Vancouver, B. C.; Victoria, B. C.; Revelstoke
 Station, B. C.; Waterloo; Winnipeg; Woodstock.

AGENCES à Londres, Paris, Berlin et dans toutes les
 principales villes du monde.

Emission de Lettres de Crédit pour le commerce et lettres
 circulaires pour voyageurs.

Attention sérieuse apportée aux Collections

Lots 228-681, 682, terrains vacants. J. Bte Peloquin à Isaïe Bergeron; \$500 [79062].

Lot 224, avec maison, etc, terrain supr 68 arpents et 37 perches. Pierre Edm. Paquette à Joseph Gauthier; \$9504 [79107].

Rue Boyer. Lot 488-67a, terrain 25 x 95 vacant. La Cie des Terres du Parc Amherst à Placide Racette, fils; \$125 [79135].

LONGUE-POINTE

Lot 331-1, avec maison en brique. Hypolite Bergeron à Nora Banfield, épouse de Thos. M. Morgan; \$3500 [79096].

POINTE CLAIRE

Lots 59-a, 60-1. Le Shérif de Montréal à Louis Alphonse Boyer; \$372 [79067].

Lot 167 et pt 173. Les enfants mineurs de Cyrille Brisebois et al à Jérémie Brunet; \$6225 [79113].

STE ANNE DE BELLEVUE

Lot pt 20. J. B. Crevier à James Morgan; \$1380 [79105].

STE GENEVIÈVE

Lot pt 306 avec maison etc. François Proulx à Valérie Legault; \$5044.96 [79051].

Voici les totaux des ventes par quartiers:

St Jacques.....	\$3,950 00
St Laurent.....	42,127 00
St Louis.....	4,000 00
Ste Marie.....	26,805 70
Ste Anne.....	5,457 00
St Antoine.....	23,400 00
Hochelaga.....	3,200 00
St-Denis.....	1,580 00
St Gabriel.....	1,700 00
St-Jean-Baptiste.....	2,500 00
St-Louis-Mile End.....	1,222 20
Ste Cunégonde.....	15,000 00
Westmount.....	95,169 18
Maisonnette.....	1,000 00
Côte St Paul.....	1,080 12
Notre-Dame de Grâces	200 00

\$228,391 20

Les lots à bâtir ont rapporté les prix suivants:

Rue de Montigny, quartier Ste-Marie :
40 7/10c le pied,
Rue Ste Catherine, do
86½c et \$1.50 le pied.
Rue Simpson, quartier St-Antoine :
\$1.00 le pied.
Avenue Christophe Colomb, quartier
St-Denis : 12c le pied.

Rue St-Denis, quartier St-Denis, 37½c le pied.

Rue Clark, Montréal Annexe: 15c le pied.

Rue Béthune, Westmount: 26c do
Avenue Roslyn et autres, Westmount :
14 4/5 le pied.

Avenue Montarville, do
32 4/9c le pied.

PRÊTS ET OBLIGATIONS HYPOTHÉCAIRES

Pendant la semaine terminée le 27 mai 1899, le montant total des prêts et obligations hypothécaires a été de \$110,793 divisés commesuit, suivant catégories de prêteurs :

Particuliers.....	\$ 46,443
Oies de prêts.....	12,750
Assurances.....	22,000
Autres corporations...	29,600
	—————\$110,793

Les prêts et obligations hypothécaires ont été consentis aux taux de :

4½% pour \$8,000; 2 sommes de \$6,000 et \$22,000.

4½% pour \$4,000.

5 % pour \$3,500; \$3,600; \$4,750 et \$7,000.

5½% pour \$1,300 et \$1,700.

Les autres prêts et obligations portent 6 p.c. d'intérêt à l'exception de \$200 et \$700 à 7 p.c. d'intérêt.

Trempe de l'acier

On recommande le procédé suivant pour tremper les objets en acier: après les avoir chauffés sur un feu de charbon de bois, on les frotte soigneusement avec du savon ordinaire, puis on les remet sur le feu. Aussitôt qu'ils sont bien rouges on les plonge dans du pétrole. L'inflammation du liquide n'est pas à craindre si l'on évite la proximité d'une flamme ou d'un feu nu. Après l'opération, les objets gardent leur forme primitive, ils sont exempts de rayures et sont restés presque blancs, ce qui permet de les bleuir sans les passer préalablement à l'émeri.

Celui qui pense réussir en affaires en suivant la même voie que celle de son grand-père, s'apercevra bientôt que son industrie ou son commerce sont aussi morts que l'est le dit grand-père.

UBALDE GARAND. TANCREDE D. TERROUX
GARAND, TERROUX & CIE.,
 BANQUIERS ET COURTIERS
 116 Rue St-Jacques, MONTREAL.

Effets de commerce achetés. Traités émises sur toutes les parties de l'Europe et de l'Amérique. Traités des pays étrangers encaissés aux taux les plus bas. Intérêt alloué sur dépôts. Affaires transigées par correspondance

ARCHITECTES ETC.

V. L. ACOMBE,
 897 rue Ste-Catherine.

GAMELIN & HUOT,
 No 58 rue St-Jacques,

J. EMILE VANIER,
 Ingénieur Civil et Architecte.
 Ancien élève de l'Ecole Polytechnique. Constructions Civiles et Religieuses, Aqueducs, Egouts, Pavages. -- 20 années de pratique.
 107 rue St-Jacques, Montréal.

L. Z. GAUTHIER,
 Architecte et Evalueur.
 Ci-devant de la société
 Roy & Gauthier.
 Bâtisse Banque d'Epargnes, Chambre 7,
 Eléveur, 3me étage,
 Tel. Bell Main 2287. 180 rue St-Jacques.

L. R. MONTBRIAND,
 Architecte et Mesureur,
 No 230 rue St-André,
 Montréal.

BOIS

Tel. Bell 8141 Tel. Marchands 1381

T. PREFONTAINE & CIE
 LIMITE
Bois de Sciage et de Charpente
 GROS ET DETAIL
 Bureau : coin des rues NAPOLEON ET TRACY
 STE-CUNEGONDE

Clos à bois, le long du Canal Lachine, des deux côtés. Téléphone Bell 8141, Montréal.
 Spécialité: Bois préparés de toutes façons, assortis par longueurs et largeurs en grande quantité.

MENUISERIE

I. CHARBONNEAU & CIE, Manufacturiers.
 Spécialité: Balcon, galerie en tournage, lucarne et menuiseries de fantaisie de tout genre.
 Nos 1890 à 1896 rue St-Laurent, Mile-End.

EUG. PAQUIN, Entrepreneur Charpentier-Menuisier. Réparages de toute sorte à des prix défiant toute compétition. No 1 rue Calumet, Ste-Cunégonde.

PEINTRES

L. Z. MATHIEU,
 Peinture et Décoration à bon marché,
 No 245 rue Richelieu,
 Ste-Cunégonde.

O. M. L. AVOIE,
 Peintre-Décorateur,
 Peintre d'Enseignes
 et de Maisons. -- --
 Tapissier et Blanchisseur,
 No 482 rue St-Hubert,
 Montréal.
 Telephone East 1412.

PLATRE ET MARBRE

HORMISDAS CONTANT, Contracteur Plâtrier,
 290 rue Beaudry. Téléphones, Bell East 1177.
 Marchands 90.

T. ROCHON & FILS, Marbrerie Canadienne,
 (Successeurs de A. R. Cintrat). Carrelage en Marbre et Mosaïque, Manteaux de Cheminées, Monuments, Tables pour Plombiers et Meubliers. Réparations de tous genres, 36 rue Windsor. Tel. Bell Main 2973, Marchande 755.

J. BRUNET, Propriétaire de carrières de Granit Rouge, Rose ou Gris, manufacturier et importateur de Monuments en marbre et granit, ouvrages de bâtisses en gros et en détail. Estimations données sur application. Bureau et atelier, Côte-des-Neiges, Montréal. Tel. Bell Up 1466, connection gratuite pour Montréal.

PLOMBIERS ETC.

E. DOUVILLE,
 137B rue St-Urbain, Montréal.

L. GIRARD & CIE, Plombiers, Couvresseurs,
 Ferblantiers. Spécialité: Corniche en tôle galvanisée. 450 rue St-Laurent. Tel. Marchands 116.

A. BLAIS, Plombier Sanitaire et Couvreur,
 Poseur d'appareils à chauffage, Fabricant de corniche en tôle galvanisée. Ste-Anne de Bellevue, Qué.

BELL TEL. 8180. TOUT OUVRAGE GARANTI

J. G. DUQUETTE

Autrefois de la
 Montreal Roofing Co.

Couverture et Pavage

-- GENERAL --

Bureau et Atelier 180 rue Guy, Montreal

Spécialités pour les couvertures en Gravais et en Ciment. Planchers en Asphalte, Planchers en Volcanite, Caves mises à l'épreuve des rats et de l'humidité.
 Réparations de toutes sortes faites avec promptitude.
 Neige enlevée des toits par des hommes expérimentés.

La Construction

Contrats donnés

Chez G. A. Monette, architecte, rue St Jacques, No 97 ; une bâtisse, rue Ste Catherine, formant 2 logements et 2 magasins.

Maçonnerie, T. Binda.

Charpente et menuiserie, Nap. Lavoie.

Couverture, Montreal Roofing Co.

Plombage, F. Bonhomme.

Chauffage, do

Brique, Marsan & Bouthillier.

Enduits, Eph. Morache.

Peinture et vitrerie, Ohs Fortier.

Ouvrage en fer, Dominion Bridge Co.

Propriétaire, M. L. Elliott.

Chez C. St Jean, architecte, rue St Jacques, No 180. Agrandissement à une Hospice à St Jérôme.

Maçonnerie, A. Prévost.

Charpente et menuiserie, P. Boileau Frère.

Couverture, Blouin, Desforges & Latourelle.

Plombage, do do

Chauffage, do do

Brique, A. Prévost.

Enduits, P. Boileau Frère.

Peinture et vitrerie, P. Boileau Frère.

Propriétaire, RR. Sœurs Grises.

Chez Alph. Content, architecte, Côte de la Place d'Armes, No 17. Modifications et addition à une bâtisse rue Sherbrooke, à 4 étages, formant un logement.

Maçonnerie, O. Martineau & Fils.

Charpente et menuiserie, à donner.

Couverturé, O. Vézina.

Plombage, do

Chauffage, do

Brique, O. Martineau & Fils.

Enduits, G. Léveillé.

Peinture et vitrerie, à donner.

Propriétaire, T. Bienvenu.

Chez W. E. Doran, architecte, rue St Jacques, No 180, modifications et décoration intérieure de l'église Ste Marie, rue Craig.

Maçonnerie, P. McDermott.

Charpente et menuiserie, do

Chauffage, T. O'Connell.

Marbre, do

Enduits, P. McDermott.

Décoration intérieure, Arnold & Broch, de Brooklyn, N.Y.

Electricité, Collyer & Broch.

Propriétaire, L'Œuvre et Fabrique St Mary's Church.

NOTES

MM. Gamelin & Huot, architectes, préparent les plans et devis pour 3 maisons à trois étages formant 9 logements que M. J. Daniel fera ériger à St Henri.

M. Jos. Venne, architecte, demande des soumissions pour un asile que les Révdes Sœurs Grises feront ériger au coin des rues Mance et Ste-Catherine.

M. W. E. Doran, architecte, demande des soumissions pour la finission de la de la menuiserie du Catholic High School de la rue Lagachetière.

PERMIS DE CONSTRUIRE A MONTRÉAL

Rue Ste Catherine, Nos 2357 à 2365, réparations et modifications à 2 bâtisses ; coût probable, \$4,000. Propriétaire, H. T. Perrault ; maçon, Jos Chartier ; charpente, Labrecque & Mercure ; brique, Jos Chartier.

Coin des rues Frontenac et DeMontigny, 5 bâtisses, formant 10 logements, à 2 étages, en bois et brique ; couverture en ciment ; coût probable \$1000 chacune. Propriétaire, Ohs A. Provost ; maçon, A. Germain ; charpente, Ohs A. Proaost.

Rue de la Montagne, une bâtisse formant une entrepôt, 70 x 125, à 2 étages, en brique pressée, couverture en rosin ciment ; coût probable, \$25,000. Propriétaires, Bell Telephone Co ; architecte, W. J. Carmichael ; maçons, P. Lyall & Sons ; charpente, James Shearer Co ; brique, P. Lyall & Sons.

Rue St Jacques, une bâtisse formant un bureau temporaire, 70 x 18, à 1 étage, en brique et tôle, couverture en gravois. Propriétaire, H. Graham ; architecte, A. F. Dunlop ; maçons, Simpson & Peel.

Si vous atteignez jamais cette position enviable que vos marchandises commandent une universelle demande à la suite de la publicité que vous aurez faite, et qu'il vous vienne à l'idée que vous êtes capable de maintenir cette demande sans publicité, chassez bien vite cette idée et continuez à envoyer de la copie et à payer les comptes de publicité. C'est encore ce qui vous reviendra le meilleur marché.

VENTES PAR LE SHÉRIF.

Du 6 mai au 13 juin 1899.

DISTRICT DE MONTREAL

B. J. Harrington vs Joseph Brouillet.

Montréal — Les lots 325-24 et 25 du quartier St Denis situés rue Massue avec bâtisses.

Vente le 8 juin, à 10 h. a. m., au bureau du shérif.

Jos. A. Defayette vs Césaire Narreau.

St Isidore—La partie du lot 160 avec bâtisses.

Vente le 9 juin, à 11 h. a. m., à la porte de l'église paroissiale.

DISTRICT DE BEDFORD

Z. D. Wilson vs James Wilson.

St André de Sutton — Les lots 410, 420, 412 et 415.

Vente le 10 juin, à 9 h. a. m., à la porte de l'église paroissiale.

DISTRICT DE QUÉBEC

La Cité de Québec vs Patrick Mullins

Québec—Le lot 4284 du quartier Montcalm situé rue St Michel avec bâtisses.

Vente le 9 juin, à 10 h. a. m., au bureau du shérif.

In re Paul Vincent Parent, failli.

Québec—Les lots 3116-2b, 3a, 2c, du quartier St-Jean situés rue St Jean, et le lot 3949 du quartier Montcalm situé rue St-Patrick avec bâtisses.

Vente le 9 juin, à 10 h. a. m., au bureau du shérif.

DISTRICT DE SAGUENAY.

Dame veuve J. B. Raymond vs Joseph Godrault, fils.

Ste Croix de Tadoussac—Les lots 39 et 40 contenant, 325 acres avec bâtisses.

Vente le 7 juin, à 10 h. a. m., au bureau d'enregistrement.

DISTRICT DE ST FRANÇOIS

Hyp. Pouliot vs Richard Drouin.

Ste Luce—La moitié sud-ouest du lot 19 du 7^{ème} rang de Garthby, contenant 50 acres avec bâtisses.

Vente le 6 juin à 1 h. p. m., à la porte de l'église paroissiale.

DISTRICT DE TERREBONNE.

Wm. Gratton vs Félix Boivin ès-qual.

Ste Sophie—La moitié du lot 213 avec bâtisses.

Vente le 8 juin, à 11 h. a. m., à la porte de l'église paroissiale.

La culture des étangs.

On cultive les étangs et les marais, mais on les cultive mal. C'est surtout la récolte du poisson à laquelle on s'attache, et elle est peu rémunératrice. Il conviendrait peut-être de pratiquer une nouvelle formule de culture tout à fait originale, indiquée par un spécialiste d'une grande compétence, M. Henri Coupin.

“Les étangs et les marais, dit M. Coupin, peuvent fournir toute une série de végétaux alimentaires. Pourquoi ne pas y faire de la culture aquatique ? Cela ne supprimerait pas le poisson et le résultat obtenu serait double.”

Mais que peut-on cultiver sur un étang ? L'auteur de cette ingénieuse thèse indique plusieurs végétaux fort agréables.

L'aponogeton à deux épis, de la famille des naïadacées, originaire du Cap de Bonne-Espérance, flotte en quelque sorte sur l'eau avec ses feuilles au long pétiole ; mais la souche est formée de long tubercules ovoïdes et brunâtres, riches en amidon, que l'on peut manger à la façon des pommes de terre en même temps que ses tiges fleuries peuvent s'accommoder comme des épinards.

Nous avons aussi la *macre nageante*, la *Trapa natans*, ou châtaigne d'eau, longue plante aux feuilles nageantes, dont les fruits, de la grosseur d'une noix, sont cornus et bizarrement contournés. Les Chinois, qui en raffolent, les nomment *ling-kio*. On sème la macre en automne, les fruits récoltés en été se mangent frais, ou bien on les sèche au four, on les pulvérise et on fait de l'excellente bouillie.

Pourquoi ne pas cultiver le *lotus du Nil*, *Nelumbium speciosum*, qui vient très bien sur les étangs du midi et du centre de la France. Ses rhizomes rappellent tout à la fois la rave, le cardon, le céleri et le saisiis : on peut les manger crus, cuits sous la cendre, bouillis ou séchés et réduits en farine : ses graines ont le goût de la noisette et de l'amande.

M. Henri Coupin recommande encore la culture du *pi-tsi* et des *sagittaires*, mais il faut se borner. Souhaitons que des “maraischers” novateurs, pour l'Exposition de 1900, nous permettent de nous initier à cette cuisine curieusement végétarienne ; on peut leur prédire un grand succès ; ce serait, en effet, “varier l'ordinaire,” comme on dit, d'une façon intelligente, spirituelle et pratique, ce qui ne saurait nuire.