

Technical and Bibliographic Notes / Notes techniques et bibliographiques

The Institute has attempted to obtain the best original copy available for filming. Features of this copy which may be bibliographically unique, which may alter any of the images in the reproduction, or which may significantly change the usual method of filming are checked below.

- Coloured covers / Couverture de couleur
- Covers damaged / Couverture endommagée
- Covers restored and/or laminated / Couverture restaurée et/ou pelliculée
- Cover title missing / Le titre de couverture manque
- Coloured maps / Cartes géographiques en couleur
- Coloured ink (i.e. other than blue or black) / Encre de couleur (i.e. autre que bleue ou noire)
- Coloured plates and/or illustrations / Planches et/ou illustrations en couleur
- Bound with other material / Relié avec d'autres documents
- Only edition available / Seule édition disponible
- Tight binding may cause shadows or distortion along interior margin / La reliure serrée peut causer de l'ombre ou de la distorsion le long de la marge intérieure.
- Blank leaves added during restorations may appear within the text. Whenever possible, these have been omitted from filming / Il se peut que certaines pages blanches ajoutées lors d'une restauration apparaissent dans le texte, mais, lorsque cela était possible, ces pages n'ont pas été filmées.
- Additional comments / Commentaires supplémentaires:

L'Institut a microfilmé le meilleur exemplaire qu'il lui a été possible de se procurer. Les détails de cet exemplaire qui sont peut-être uniques du point de vue bibliographique, qui peuvent modifier une image reproduite, ou qui peuvent exiger une modification dans la méthode normale de filmage sont indiqués ci-dessous.

- Coloured pages / Pages de couleur
- Pages damaged / Pages endommagées
- Pages restored and/or laminated / Pages restaurées et/ou pelliculées
- Pages discoloured, stained or foxed / Pages décolorées, tachetées ou piquées
- Pages detached / Pages détachées
- Showthrough / Transparence
- Quality of print varies / Qualité inégale de l'impression
- Includes supplementary material / Comprend du matériel supplémentaire
- Pages wholly or partially obscured by errata slips, tissues, etc., have been refilmed to ensure the best possible image / Les pages totalement ou partiellement obscurcies par un feuillet d'errata, une pelure, etc., ont été filmées à nouveau de façon à obtenir la meilleure image possible.
- Opposing pages with varying colouration or discolourations are filmed twice to ensure the best possible image / Les pages s'opposant ayant des colorations variables ou des décolorations sont filmées deux fois afin d'obtenir la meilleure image possible.

This item is filmed at the reduction ratio checked below / Ce document est filmé au taux de réduction indiqué ci-dessous.

10x	12x	14x	16x	18x	20x	22x	24x	26x	28x	30x	32x
							✓				

APPENDICE, N^o 5,

DU

TREIZIÈME VOLUME.

APPENDICE

DU

TREIZIÈME VOLUME

DES

JOURNAUX

DE

L'ASSEMBLÉE LÉGISLATIVE

DE LA

PROVINCE DU CANADA.

DEPUIS LE 5 SEPTEMBRE 1854, JUSQU'AU 30 MAI 1855, CES DEUX JOURS INCLUS,
DANS LA DIX-HUITIÈME ANNÉE DU RÉGNE DE NOTRE SOUVERAINE DAME
LA REINE VICTORIA.

1^{re} SESSION du 5^{me} PARLEMENT PROVINCIAL du CANADA.

SESSION, 1854-55.

IMPRIMÉ PAR ORDRE DE L'ASSEMBLÉE LÉGISLATIVE.

VOLUME XIII.

RECENSEMENT

DES

CANADAS.

1851-2.

Produits de l'Agriculture, Moulins, Manufactures, Maisons, Ecoles, Edifices
Publics, Maisons de Culte, Etc.

VOL. II.

PRÉSENTÉ AUX DEUX CHAMBRES DU PARLEMENT PAR L'ORDRE DE SON EXCELLENCE.



QUÉBEC:

DES PRESSES A VAPEUR DE LOVELL ET LAMOUREUX,
RUE LA MONTAGNE.

1855.

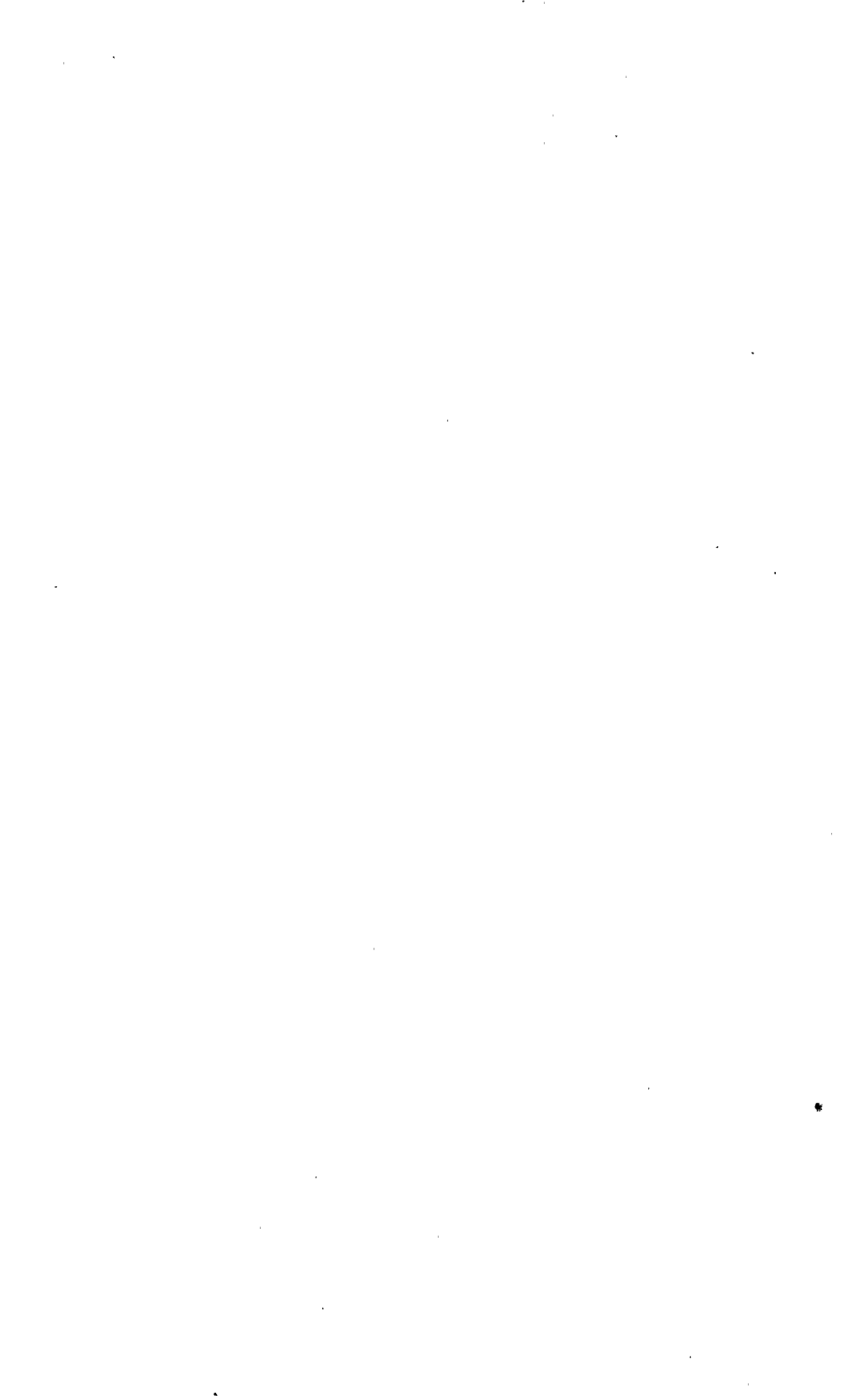

INDEX GENERAL.

Premier et deuxième rapports Commencement des vols. 1 et 2.

VOLUME I.

	Page.
<i>Origines, Haut-Canada</i>	36
Sommaire de idem	36
<i>Religions, Haut-Canada</i>	40
Sommaire de idem	70
<i>Origines, Bas-Canada</i>	76
Sommaire de idem	106
<i>Religions, Bas-Canada</i>	112
Sommaire de idem	142
<i>Recensement suivant l'âge—Mariés, non mariés, veufs et veuves—Décès—Sauvages, hommes de couleur—Nombre d'enfants assistant aux écoles—Sourds et muets—Aveugles et aliénés, Haut-Canada</i>	148
Sommaire de idem	308
<i>Recensement suivant l'âge—Mariés, non mariés, veufs et veuves—Décès—Sauvages, hommes de couleur—Nombre d'enfants assistant aux écoles—Sourds et muets—Aveugles et aliénés, Bas-Canada</i>	322
Sommaire de idem	492
<i>Professions, métiers et occupations, Haut-Canada</i>	506
<i>Professions, métiers et occupations, Bas-Canada</i>	529
<i>Causes des décès, Haut-Canada</i>	554
<i>Causes des décès, Bas-Canada</i>	570
<i>Rapport de l'asile des aliénés, Toronto</i>	578
<i>Rapport de l'asile des aliénés, Québec</i>	584

VOLUME II.

<i>Recensement agricole, Haut-Canada</i>	4
Sommaire de idem	60
<i>Recensement agricole, Bas-Canada</i>	70
Sommaire de idem	160
<i>Moulins : A scie et à farine ; moulins à carder et à fouler ; manufactures de laine ; distilleries ; tanneries ; brasseries, et autres manufactures, Haut-Canada</i>	170
Sommaire de idem	260
<i>Moulins : A scie et à farine ; moulins à carder et à fouler ; manufactures de laine ; distilleries ; tanneries ; brasseries, et autres manufactures, Bas-Canada</i>	274
Sommaire de idem	382
<i>Maisons : No. de familles ; maisons vacantes et en construction ; magasins et boutiques ; auberges ; écoles ; édifices publics, et maisons de culte, Haut-Canada</i>	402
Sommaire de idem	430
<i>Maisons : No. de familles ; maisons vacantes et en construction ; magasins et boutiques ; auberges ; écoles ; édifices publics, et maisons de culte, Bas-Canada</i>	436
Sommaire de idem	466
<i>Religions non déjà classifiées</i>	469

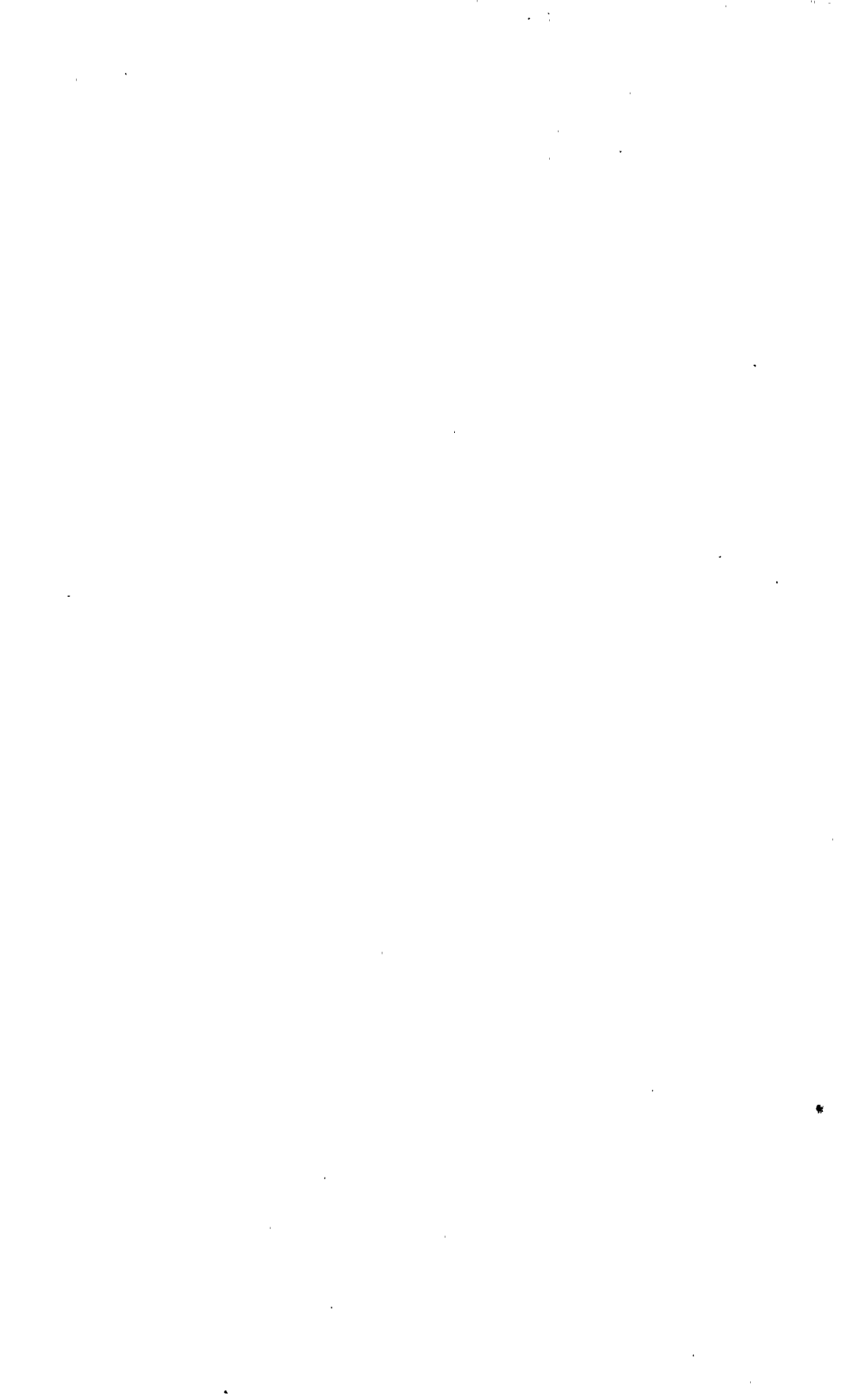

DEUXIÈME RAPPORT

DU

SECRÉTAIRE

DU

Bureau d'Enregistrement et de Statistique,

SUR LE

RECENSEMENT DES CANADAS,

POUR

1851-52.

Imprime par Ordre du Bureau.



QUEBEC:
DES PRESSES A VAPEUR DE LOVELL ET LAMOUREUX,
RUE LA MONTAGNE.
1854.

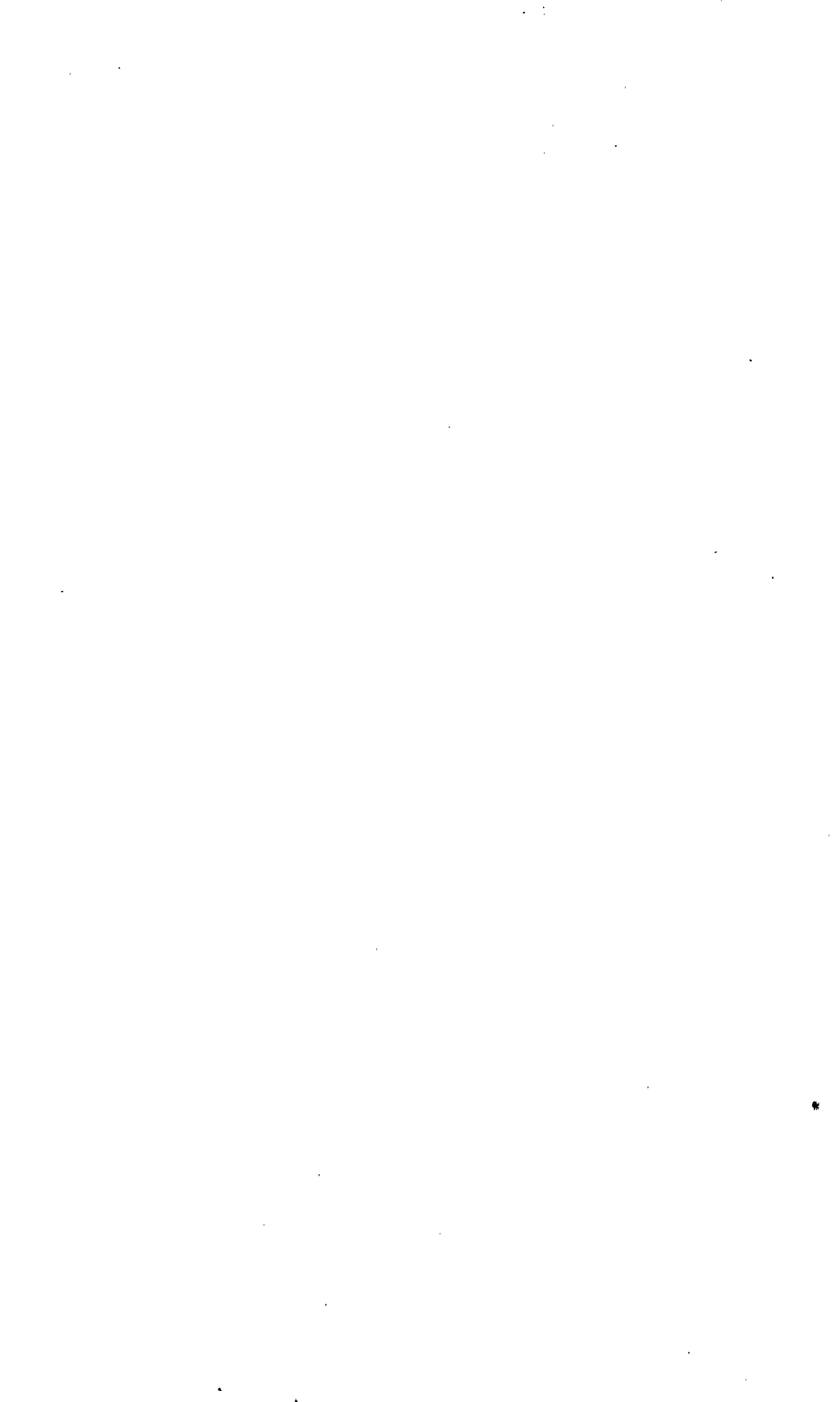

DEUXIEME RAPPORT.

BUREAU DE L'ENREGISTREMENT,
25 août 1854.

Aux

Honorables John Rolph,	} Membres du bureau.
“ E. P. Taché,	
“ P. J. O. Chauveau.	

MESSIEURS,—Le premier rapport sur le recensement du Canada, inséré au commencement du premier volume, n'ayant trait principalement qu'à l'augmentation de la population et aux produits agricoles, il est intéressant de présenter dans un deuxième rapport une analyse des détails du recensement personnel qui mette ses faits les plus remarquables à la portée du public sans qu'il soit besoin de parcourir des colonnes de chiffres ou des pages de matières multipliées à l'infini. Pour entrer dans les mérites d'un ouvrage comme le recensement, qui couvrira probablement douze cents pages de matière condensée et analysée, préparée avec beaucoup de soin et de travail, il faudrait plus de temps que la plupart du monde ne peut ou ne veut y consacrer, et cependant tout recensement ne saurait avoir que peu de valeur pour le public en général si ses résultats et les déductions les plus importantes qu'on en peut tirer ne lui sont présentés sous une forme lisible et facile à saisir. Cette considération a engagé à préparer des sommaires généraux qui satisferont ceux qui voudront avoir des renseignements sans être obligés de se livrer à d'ennuyeuses recherches.

Les sommaires généraux dont il sera maintenant question se trouvent sur les pages 208 et 493 du 1er volume; le premier relatif au Haut-Canada, et le deuxième au Bas-Canada. En examinant les chiffres de la population de la première, on verra que le nombre des individus du sexe masculin excède celui des individus du sexe féminin de 46,130 ou presque 5 pour cent; tandis que dans la dernière le nombre des individus du sexe masculin n'excède celui des individus du sexe féminin que de 9,773, ou un peu plus que 1 pour cent. La province inférieure est sans doute plus soumise à l'influence des lois ordinaires de la population que la province supérieure, qui reçoit un beaucoup plus grand nombre d'émigrants, et parmi ceux-ci probablement une grande majorité d'individus du sexe masculin.

C'est tout le contraire dans la Grande-Bretagne, le nombre des femmes dépassant celui des hommes de $3\frac{1}{2}$ pour cent, soit 31 femmes pour 30 hommes. En Ecosse la disparité est encore plus grande, y ayant 110 femmes pour 100 hommes. Dans le Middlesex, il y a 112 pour 100. Dans Somerset 111. Dans Gloucester 110. Dans Surrey et Bedford 109. Cornwall, Devon et Dorset 107, tandis qu'au contraire les hommes prédominent dans Monmouth, étant comme 109 est à 100. Dans Rutland 105. Stafford 104. Londres a 13 pour cent plus de femmes que d'hommes. Hampstead 42 pour cent. Kensington 40 pour cent. St. Georges, Hanover Square, et Hackney chacun 32 pour cent. Bath 50 pour cent. Exeter 37. Devonport 26.

York 13. Manchester 9. Leeds 6. Dans le district des chantiers de marine de Woolwich, l'excès des hommes est de 55 pour cent. A Chatham 17 pour cent. A Windsor 8 pour cent, et à Sussex $2\frac{1}{2}$ pour cent.

La jeunesse de la population du Canada offre un contraste frappant avec celle de la Grande-Bretagne; le nombre d'individus dans le Haut-Canada au-dessous d'un an est de 37,832, ou de presque $\frac{1}{5}$ de la population totale. Ceux au-dessous de 2 ans présentent presque la même proportion. Dans le Bas-Canada les enfants de ces âges forment encore une plus forte proportion de la population; ceux de chacun de ces âges étant d'environ $\frac{1}{22}$ de la totalité. Les naissances ont été,

Dans le Haut-Canada, en 1851.....	32,681
Dans le Bas-Canada.....	36,739
	69,420

Femmes dans le Haut-Canada entre 16 et 50 ans,	162,143
Dans le Bas-Canada,.....	124,910
	287,053

En tout,.....287,053 Femmes.

mariées ou nubiles; il s'en suit qu'en 1851, il est né 10 enfants pour chaque 43 femmes vivantes en 1852 entre ces âges. Le recensement d'Angleterre, suivant *Cheshire*, page 20, fait voir qu'en 1850, il y est né 10 enfants pour chaque 58 femmes vivantes, en 1851 entre 20 et 45. Ces âges sont ceux qu'il a pris, et la localité se compose des beaux comtés qui forment la division sud-est suivant le recensement anglais.

Une autre différence remarquable qui correspond avec ce qui vient d'être dit, est que dans la Grande-Bretagne "Le nombre moyen des enfants *à la maison* dans les familles n'excède pas deux." (page 24) tandis que dans le Canada la moyenne est de plus de trois, $3\frac{1}{10}$.

Sur les 42,000 familles de la Grande-Bretagne ayant chacune un homme et sa femme à leur tête, il y en avait 12,000 qui n'avaient pas d'enfants à la maison, 8,500 qui avaient un; 7,300 en avaient chacune deux; 5,600 chacune trois, 4,000 en avaient chacune quatre, et ainsi de suite en diminuant, jusqu'à ce que nous arrivions à 14 familles ayant chacune 10 enfants à la maison, 5 en ayant onze et une en ayant douze. (Voir page 24.) Sous ce rapport le recensement du Canada présente la différence la plus extraordinaire. En 42,000 familles il n'y en avait pas moitié autant sans enfants; au lieu de 12,000, il n'y en avait que 4,760; au lieu de 8,500 qui n'avaient qu'un enfant, il y en avait 7,000. En Canada il y avait 6,160 familles ayant deux enfants; en ayant trois 5,600; en ayant quatre 5,440, en ayant cinq 5,880; en ayant six 2,520; en ayant huit 1,680; et ainsi de suite; les familles nombreuses prédominant beaucoup plus en Canada que dans la Grande-Bretagne. Il est très facile de s'en rendre compte. Pour la raison qu'étant beaucoup plus difficile de se procurer des domestiques en Canada que dans la Grande-Bretagne, les jeunes gens sont obligés de se marier plutôt; et ils sont plus en état de le faire; on se l'explique aussi par le fait que les émigrés, une fois transplanté, s'accroissent plus rapidement dans ce climat que s'ils étaient restés dans

leur pays, et en outre les émigrés comptent toujours une plus forte proportion d'individus sains à un âge reproductif, les vieillards venant rarement avec eux ; et le chiffre moyen de l'émigration dans l'Amérique Septentrionale Britannique a été d'environ 41,200 par année depuis 10 ans, dont le plus grand nombre est venu dans les Canadas.

	Garçons.		Filles.		Total.
Naissances en 1851, dans le Haut-Canada,...	16,916	15,765	32,681
Décès dans le Haut-Canada,.....	4,107	3,668	7,775

C'est-à-dire, presque le quart du nombre des naissances.

	Garçons.		Filles.		Total.
Naissances dans le Bas-Canada.....	18,926	18,113	36,739
Décès dansdo.....	6,112	5,562	11,674

Pas tout à fait un tiers du nombre des naissances.

Il est difficile de se rendre compte d'une aussi grande différence entre les deux provinces, tant le nombre des naissances que dans celui des décès. Le recensement a été fait avec soin dans le Bas-Canada ; peut-être avec plus de soin que dans le Haut-Canada, et il n'y a aucune raison de mettre en doute l'exactitude des rapports, puisque tous les différents âges présentent les mêmes résultats, à cette exception près que dans le bas âge, jusqu'à cinq ans, la mortalité est beaucoup plus grande dans le Bas-Canada ; la proportion est même de cent pour cent ; mais il faut se rappeler que les naissances sont d'un huitième plus nombreuses dans le Bas que dans le Haut-Canada. On trouvera les causes de décès classées régulièrement dans l'appendice au 1er volume, p. 556, et suivantes, et il en résulte que les maladies épidémiques, comme la petite vérole, la rougeole, la fièvre scarlatine et les autres fièvres, la coqueluche, la grippe et le choléra, etc., sont beaucoup plus fatales dans le Bas que dans le Haut-Canada. Les décès causés par les maladies ne s'élèvent qu'au chiffre de 1,783, tandis que dans le Bas-Canada, il y en a eu 3,088. La pleurisie est aussi beaucoup plus dangereuse, ainsi que la consommation, quoique à un moindre degré.

L'examen du recensement des Etats-Unis présente quelques résultats intéressants pour le physiologiste en ce qui regarde la différence du nombre des sexes. En 1850, il y avait aux Etats-Unis 47,727 garçons de plus que de filles au-dessous de cinq ans ; 46,484 femmes de plus que d'hommes entre 15 et 20 ans ; 160,425 plus d'hommes que de femmes entre 30 et 40 ans, et à 70 ans les femmes reprennent le dessus. On dit que des recensements précédents ont donné les mêmes résultats ; et s'il en est ainsi, on devrait en conclure une loi fixe dans les relations numériques des sexes à certains âges.

Le résultat est à peu près identique dans le Canada.

Parmi les enfants au-dessous de cinq ans, les garçons l'emportent sur les filles de 497. Parmi ceux entre 15 et 20 ans les femmes l'emportent de 3,687. Entre 20 et 30 ans, les hommes sont plus nombreux de 1,052 ; ce qui indique une variation dans la même direction quoique pas au même degré. Il convient de faire remarquer qu'à prendre le Haut-Canada seulement, la variation est presque la même que dans les Etats-Unis, le nombre des hommes y dépassant celui

des femmes de 10,608, tandis que dans le Bas-Canada, aux mêmes âges, le nombre des femmes dépasse celui des hommes de 9,556.

La disparité entre le nombre des veufs et le nombre des veuves est un item assez extraordinaire constaté par le recensement. Dans le Haut-Canada, il y a :

Veufs entre 20 et 30	530	Veuves	1,218
“ “ 30 “ 40	1,201	“	2,307
“ “ 40 “ 50	1,656	“	3,049
“ “ 50 “ 60	1,888	“	3,604
“ “ 60 “ 70	1,777	“	3,032
“ “ 70 “ 80	1,132	“	1,628
“ “ 80 “ 90	449	“	568
“ “ 90 “ 100	74	“	97
“ au-dessus 100	5	“	7

Total de veufs dans le Haut-Canada.. 8,712 Total de veuves.. 15,510

Dans le Bas- Canada il y a :

Veufs entre 20 et 30	481	Veuves	751
“ “ 30 “ 40	936	“	1,527
“ “ 40 “ 50	1,360	“	2,327
“ “ 50 “ 60	1,675	“	3,344
“ “ 60 “ 70	1,817	“	3,410
“ “ 70 “ 80	1,580	“	2,490
“ “ 80 “ 90	670	“	992
“ “ 90 “ 100	92	“	119
“ au-dessus 100	9	“	14

Total des veufs dans le Bas Canada.. 8,630 Total des veuves.. 14,974

L'excès du nombre des veuves sur celui des veufs étant plus grand dans les deux provinces, entre 50 et 60 qu'à toute période de la vie.

Un grand nombre de personnes supposent que la population des Etats-Unis a été évaluée à un demi million de moins qu'elle n'est réellement dans le dernier recensement.

En 60 ans, c'est-à-dire de 1790 à 1850, les recherches les plus soigneuses portent le nombre des immigrants dans les Etats-Unis à 2,729,359, ou 45,988 en moyenne, chaque année, et l'accroissement naturel de ces immigrants est évalué à 1,590,405. Les Irlandais sont les plus nombreux ; ensuite les Allemands ; l'Irlande en 50 ans a fourni environ un million ; l'Allemagne presque un demi-million ; et l'Angleterre et l'Amérique anglaise, ensemble, pas tout à fait autant.

Le recensement des Etats-Unis révèle quelques particularités assez curieuses sur l'émigration de leurs habitants d'une section du pays à l'autre, et ils démontrent d'une manière indubitable que l'émigration intérieure marche suivant la même parallèle de latitude ; cette loi fixe se trouve être presque universelle, et elle découle

probablement du fait que naturellement les hommes cherchent autant que possible à conserver le climat, les habitudes et les institutions sociales auxquelles ils sont accoutumés. Les chiffres des individus réellement empruntés, pour ainsi dire, aux Etats de l'Est, et prêtés en retour aux Etats situés plus à l'ouest, sont donnés avec la plus grande exactitude. Nos rapports de recensements ne nous permettent pas malheureusement de nous occuper des mêmes recherches.

En 60 ans la loi de l'accroissement décennal dans les Etats-Unis a été presque uniformément 34 pour cent ; étant cependant à une certaine époque seulement 32½ pour cent et à deux autres 36 pour cent. Les esclaves ont augmenté de 38 pour cent ; et les noirs libres, seulement de 10 pour cent, en l'espace de 10 ans.

Emigration de la Grande Bretagne et d'Irlande, chaque année, de 1843 à 1852—
et destination des émigrants.

DESTINATION DES EMIGRANTS.

Année.	Amérique du Nord Britannique.	Etats-Unis.	Australie et Nouvelle Zélande.	Autres lieux.	Total.
1843.....	23,518....	28,335....	3,478....	1,881....	57,212
1844.....	22,924....	43,660....	2,229....	1,873....	70,686
1845.....	31,803....	58,538....	830....	2,330....	93,501
1846.....	43,439....	82,239....	2,347....	1,826....	129,851
1847.....	109,680....	142,154....	4,949....	1,487....	258,270
1848.....	31,065....	188,233....	23,904....	4,887....	248,089
1849.....	41,367....	219,450....	32,191....	6,490....	299,498
1850.....	32,961....	223,078....	16,037....	8,773....	280,849
1851.....	42,605....	267,357....	21,532....	4,472....	335,966
1852.....	32,876....	244,261....	87,881....	3,749....	368,764
	412,238....	1,497,305....	195,378....	37,768....	2,142,686

Le nombre des sauvages rapportés dans le recensement est de—

Hommes	2,713
Femmes	2,495

Total

5,208

Les comtés en ayant le plus grand nombre sont :

	Hommes.	Femmes.	Total.
Brant.....	938	882	1,820
Middlesex.....	576	511	1,087
Hastings.....	250	269	519
Grey.....	186	186	372
Haldimand.....	166	141	307
Bruce.....	130	110	240
Ontario.....	116	105	221
Northumberland.....	92	89	181

Sauvages dans le Canada-Est :—

Hommes	1,803
Femmes	1,717
Total	<u>3,520</u>

Comtés qui en ont le plus :—

	Hommes.	Femmes.	Total.
Huntingdon	631	628	1,259
Beauharnois	378	376	754
Saguenay	363	284	647
Deux-Montagnes.....	212	196	408
Québec	101	122	223
Gaspé	34	29	63

Le nombre total des sauvages en Canada rapportés dans le recensement est de 3,728. C'est probablement un peu plus que la moitié de leur nombre. Smith, dans son précieux ouvrage sur le Canada, en compte plus de 14,000 qui ont reçu des présents en 1842. Un grand nombre d'entre eux sur le lac Huron, et dans le Bas Canada, résident en dehors des limites du recensement.

Le nombre des individus de couleur dans le Canada-Est n'est que de 753, résidant presque tous dans Bonaventure et Yamaska. Dans le Canada-Ouest ils comptent 4,669, dont il y a dans Essex 1,871; Toronto, 526; Haldimand, 321; York, 287; Welland, 273; Brant, 220; Kent, 181; Oxford, 123; Wentworth, 141; London, 115; Kingston, 104; Hamilton, 98. Dix-huit comtés ne possèdent pas de personnes de couleur, Glengarry n'en a que deux, et Bruce une seulement.

SOURDS ET MUETS.

Un des rapports les plus utiles du recensement est celui qui fait connaître le nombre des malheureux qu'il faut classer sous la désignation ci-dessus :

Le tableau ci-dessous donne les détails du nombre dans chaque comté ainsi que le total, de telle sorte que ceux qui veulent faire une étude spéciale de leur condition et de leur amélioration ont un rapport du nombre et de la localité des patients, sur lesquels ils peuvent compter; et il n'y a peut-être rien qui appelle aussi hautement l'intervention de la législature que les moyens de pourvoir à l'éducation et au bien-être de ces malheureux, dont on devrait s'étudier à combler les besoins puisqu'il a plu à la divine providence de les priver du pouvoir de faire connaître ce qu'il leur manque, et que leurs parents et tuteurs n'ont ni le genre de connaissance ni les autres qualités nécessaires pour leur fournir l'instruction qu'un grand nombre d'entre eux est capable de recevoir et d'apprécier. Un état plus spécial de la résidence et de la condition de ces sourds-muets individuellement pourrait être obtenu et compilé dans ce bureau, s'il était nécessaire; mais un semblable

rapport serait peut-être prématuré avant que des mesures publiques initiatoires fussent prises pour les secourir.

“ Les directeurs de plusieurs institutions de sourds et muets (dit M. Kennedy) ont présenté des requêtes au congrès, à sa dernière session, pour lui demander de pourvoir à la publication d’un petit volume qui serait préparé par le bureau de recensement, et dans lequel on donnerait le nom, le sexe, l’âge, la résidence, l’occupation, etc., de chaque sourd-muet dans les Etats-Unis. Un ouvrage de ce genre serait d’une immense valeur pour ces institutions ; mais précieux surtout pour cette classe infortunée à l’avantage de laquelle il est destiné. Il aurait pour résultat de faire connaître des centaines de personnes dont la demeure est inconnue, et mettrait les bienfaits de l’éducation à la portée de ceux qui sont incapables de proclamer leurs propres besoins.

“ La méthode de l’instruction des sourds-muets a été introduite d’Europe, il y a trente-cinq ans. Pour étudier les améliorations qui ont été effectuées—des institutions de ce pays ont envoyé en différents temps des commissaires dans différentes parties de l’Europe, et le résultat de leurs recherches paraît avoir entraîné cette conclusion qu’en fait d’instruction réelle, nous n’avons que très peu de choses à apprendre des écoles européennes, tandis que sur le point très important de l’instruction religieuse elles sont d’une infériorité *qui fait peur.*”

Dans le Bas-Canada le nombre de sourds-muets est comme suit :—

Hommes	514
Femmes.....	351
	865
Total	865

Ou un pour 1029 de la population totale.

Dans le Haut-Canada le nombre est—

Hommes	289
Femmes.....	189
	478
Total	478

Ou un pour 1991 de la population totale. Le total de tous les sourds-muets dans le Canada, est de 1343 ou un par 1372 de la population.

Le recensement des Etats-Unis porte le nombre total des sourds-muets à 9,723 et la population entière à 23,198,000, ou un pour chaque 2,395 de la population. Dans la population *blanche* le chiffre est un sur 2,151. Dans la population *noire libre*, un sur 3,032, et dans la population esclave, un sur 6,552. C’est un sujet de recherches intéressant de découvrir pourquoi les sourds-muets sont beaucoup plus nombreux en Canada que dans les Etats-Unis, et il est certain que leur grand nombre semble exiger que la législature pourvoie à leur instruction et à leur bien-être. Ils sont plus nombreux que dans la plupart des autres pays. Suivant les tables les plus authentiques et les plus récentes, dans toute l’Europe la proportion des sourds-muets est à la population comme un est à 1593. En Irlande la proportion est un sur 1573. Les duchés de Luxembourg, Wurtemberg et Toscane, et les royaumes de Bavière, Belgique et Hollande en comptent en moyenne un sur 2209, tandis que dans la Sardaigne, la Norvège et une partie de la Suisse il y en a un sur 642. Dans

quelques uns des cantons Suisses la proportion des sourds-muets à la population est d'un à 206 ; mais ici cette infirmité est généralement combiné avec l'idiotisme. Dans d'autres pays aussi bien qu'en Suisse, des parties différentes du même pays offrent des proportions différentes de sourds et muets.

En Irlande, par exemple, île de peu d'étendue et dont la configuration est presque uniforme, nous trouvons les variations suivantes, suivant les différentes provinces :—Dans le Leinster, un sourd-muet sur 1474. Dans le Connaught, un sur 1499. Dans l'Ulster, un sur 1328 ; et dans tous les comtés plats, comme Roscommon, Westmeath, Dublin et Kildare la moyenne est d'un sur 193 ; tandis que dans les comtés plus montagneux, comme Mayo, Donegal, Tipperary, Tyrone et Fermanagh, la moyenne est d'un sur 1068, et dans le comté de Wicklow la proportion s'élève à un sur 1031.

Parmi les sourds-muets en Canada, la proportion des hommes aux femmes est de 100 hommes à 68 femmes, tandis qu'en Irlande la proportion est de 100 hommes à 76 femmes ; et ce nombre paraît être la proportion reconnue universellement dans les autres pays.

Dans un rapport très intéressant du registrateur général d'Irlande, récemment publié, il se trouve une table où est indiqué un grand nombre de métiers et d'arts, auxquels les sourds-muets peuvent être employés, et dont les principaux sont ceux de cordonnier, relieur, tisserand, tailleur, charpentier, forgeron, maçon et autres occupations comme celles de matelot, pêcheur et jardinier, et parmi les occupations qui sont spéciales aux femmes il y a celles des modistes, des couturières, des fileuses et des tricoteuses. Plusieurs de ces états ont été adoptés par des muets de leur propre choix ; mais il faut dire aussi qu'un grand nombre de professions leur ont été enseignées dans les établissements éducationnels, ou ont été acquises de leurs pères et mères ou de leurs proches parents. Un grand nombre de sourds-muets d'Irlande se trouvent dans les classes agricoles et ouvrières.

Trois causes spéciales (dit le docteur Wm. Wilde, assistant commissaire chargé de faire le recensement d'Irlande) semblent influencer sur la production et la propagation du mutisme. La frayeur éprouvée par la mère pendant qu'elle était enceinte ; une consanguinité trop rapprochée, ou les alliances de proches parents ; et les causes héréditaires.

Les causes indiquées en second lieu ont été considérées pendant longtemps comme étant des causes prédisposantes de maladies héréditaires, et en recherchant jusqu'à quel point une consanguinité trop rapprochée à l'effet de rendre sourd-muet on trouve 170 cas où les parents étaient alliés au premier, deuxième ou troisième degré. Le résultat de ces mariages entre parents est 109 cas, sur lesquels 94 sont nés sourds-muets et idiots, et 5 le sont devenus—dans 17 cas, trois de la même famille, et dans trois cas, quatre de la même famille étaient sourds-muets ; une famille en comptait sept,—une autre huit—et dans toutes ces familles, les parents étaient alliés de très près.

En indiquant le résultat des prédispositions héréditaires, il énumère 471 personnes nées dans des familles dont quelques-uns des membres avaient été muets ; et parmi lesquelles 249 paraissaient tenir l'infirmité du côté du père, et 222 du côté de la mère ; mais il est très remarquable, dit le même auteur, que tandis que le

mutisme apparaît souvent chez plusieurs membres d'une famille provenant de la même souche, l'effet est rarement transmis directement des parents aux enfants ; ce qui le prouve c'est que nous voyons par les rapports de l'institution d'Hartford, aux Etats-Unis, que sur 91 cas où le père et la mère étaient sourds-muets, il n'y en a que quatre où les enfants ont été affectés.

Dans le recensement d'Irlande ou plutôt dans l'état des maladies en Irlande, on trouve un tableau précieux qui indique suivant les sexes les causes de la surdité et du mutisme *acquis*, et les âges auxquels les maladies qui les ont produit sont survenues.

Dans la 1ère section il donne 91 cas, dont 95 ont été produits par la petite vérole, la rougeole, la fièvre scarlatine et l'influenza ; la fièvre scarlatine étant aussi une des causes les plus fréquentes de la surdité, y ayant 37 cas causés par cette seule maladie.

Dans la 2me section il énumère 284 cas découlant du système nerveux, et dont 74 sont dus à la fièvre ; 53 à la paralysie ; 43 à la frayeur, 27 aux convulsions, 13 à l'épilepsie, etc. (Voir page 20.) Il serait très intéressant de rechercher jusqu'à quel point ces causes contribuent à produire le mutisme en Canada ; mais notre recensement ne nous donne aucun renseignement sur ce point. Ce tableau (page 21) nous démontre que les chances de devenir sourd diminuent à mesure qu'on avance dans la vie. Sur 535 cas qui y sont énumérés 121 sont survenus entre deux et trois ans ; 107 entre 3 et 4 ans ; 81 dans la 4me année ; 191 entre 4 et 11 ans, et le reste après cette période. Ces 535 cas sont les seuls de mutisme *acquis* sur les 5180 qui ont été rapportés dans toute l'Irlande.

Et encore, dit le Dr. Wilde, dans 362 cas sur le nombre entier de 535, la surdité et le mutisme sont survenus dans les cinq premières années de la vie, et la disposition à devenir sourd-muet diminue très régulièrement entre 3 et 10 ans.

Dire qu'un très grand nombre de sourds-muets sont susceptibles d'éducation ne serait que répéter une vérité évidente. Il y a un très grand nombre d'institutions pour cet objet en Europe et aux Etats-Unis, et le Canada est certainement appelé à en fonder de semblables. En Irlande, à l'époque du dernier recensement, il y avait 790 muets, 441 hommes et 349 femmes, qui étaient presque tous instruits ou recevaient l'instruction dans des établissements fondés pour cet objet.

“ Bien qu'il ait existé de tout temps des sourds-muets, dit le Dr. Wilde, ce n'est comparativement que très récemment qu'on a fait des efforts pour les instruire. “ Dans des siècles qu'on a coutume d'appeler éclairés, et chez des nations qu'on a dites civilisées et même hautement policées, comme les Egyptiens, les Hébreux, les Grecs et les Romains, les sourds-muets étaient considérés comme étant peu au-dessus de la brute, et étaient souvent employés aux travaux les plus vils et les plus dégradants à l'idée desquels l'humanité se révolte. On croyait qu'ils n'étaient susceptibles d'aucune instruction, et leurs passions mêmes restreintes par “ nulle loi divine ou humaine, étaient souvent mises au service de la cruauté ou de “ la sensualité de ceux qui les entouraient.” Les sourd-muets étaient aussi soumis à certaines incapacités sous le rapport de la propriété et comme témoins qui n'ont été éteintes que depuis que leur susceptibilité de recevoir l'instruction a été pleinement reconnue.

Le premier essai systématique tenté pour les instruire fut fait par Petro de Ponce, moine bénédictin, à Sahagun, vers le milieu du seizième siècle, à cette époque brillait la littérature espagnole était cultivée et répandue par des hommes du plus grand génie.

Le biographe de ce célèbre religieux, rapporte “ qu’il enseigna à deux fils muets d’un gentilhomme castillan et à un jeune arragonais, à lire ainsi qu’à écrire avec “ élégance non seulement la langue de leur propre pays mais encore le latin ;” et il ajoute que ces personnes pouvaient comprendre à la vue les mouvements et les expressions des lèvres, et parlaient de la manière que le font ceux qui ont été instruits dans les asiles de sourds-muets modernes.

Le Dr. Ponce mourut en 1584, mais son système fut mis en pratique par Jean Paul Bonet, qui publia à Madrid en 1620, un ouvrage sur l’éducation des sourds-muets. On dit qu’il existe maintenant en Espagne 12,000 muets, ou un sur 1500 âmes—mais leur instruction a été entièrement négligée jusqu’en 1805, époque à laquelle une école nationale fut établie à Madrid.

En Amérique la première institution pour l’instruction des sourds-muets fut ouverte à Hartford en 1817—depuis ce temps pas moins de douze grands établissements pour le même objet ont été érigés dans ce pays, et comme pour la plupart des établissements semblables du continent européen les dépenses sont payées par l’état. Les directeurs de l’institution de New-York ont envoyé le révérend Geo. Day en 1844, et le président de l’institution, le Dr. Peel, en 1851 pour examiner les différentes écoles de l’Europe centrale et occidentale, et le beau rapport du Dr. Peel présenté à la législature de l’état de New-York, serait sans aucun doute d’un grand secours pour l’établissement de semblables institutions en Canada.

A l’heure qu’il est le mode d’instruction de ces infortunés subit de grandes améliorations. Un certain M. Boyd avec un comité de personnes qui s’intéressent au bien-être des sourds-muets, s’occupe de découvrir une méthode pour former un dictionnaire de signes universels, et des prix ont été offerts pour les meilleurs essais sur un pareil ouvrage.

Le tableau suivant indique les *comtés* et *cités* où les sourds-muets sont le plus nombreux dans les deux provinces :

	Hommes.	Femmes.	Total.	Comté ou cité.
1 54 31 85 cité de Montréal.
2 24 32 56 comte de Terrebonne.
3 25 17 42 “ Leinster.
4 29 12 41 “ Deux-Montagnes.
5 20 18 38 “ Dorchester.
6 24 12 36 “ Bertaier.
7 18 17 35 “ Beauharnois.
8 23 12 35 “ Rouville.
9 26 8 34 cité de Québec.
10 21 10 31 comté de St. Hyacinthe.
11 17 14 31 “ Huntingdon.

Hommes.		Femmes.		Total.		Comté ou cité.	
12 16 11 27	Comté de	Richelieu.	
13 14 12 26	"	Middlesex, C. O.	
14 15 10 25	"	Bellechasse.	
15 14 11 25	"	Montmorenci.	
16 13 12 25	"	St. Maurice.	
17 10 14 24	"	Waterloo, C. O.	
18 10 13 23	"	Rimouski.	
19 13 8 21	"	Stormont, C. O.	
20 8 13 21	"	Vaudreuil.	
21 14 6 20	"	Brant, C. O.	
22 12 8 20	"	Yamaska.	
23 13 6 19	"	Drummond.	
24 13 6 19	"	Simcoe, C. O.	
25 16 3 19	"	Lotbinière.	
26 11 8 19	"	York, C. O.	
27 10 3 13	"	cité de Toronto. C. O.	

Le tableau suivant indique les *townships* dans le Haut et le Bas-Canada, où les sourds-muets sont en plus grand nombre :

	Township.	Comté.	Hommes.	Femmes.	Total.
1St. CharlesBellechasse	... 7 815
2St. JérômeTerrebonne 4 913
3Lacorne " 4 913
4Jean BaptisteRouville 7 411
5Ste. RosalieSt. Hyacinthe 8 311
6St. MartinTerrebonne 6 410
7St. FrançoisYamaska 5 510
8WilmotWaterloo, C. O. 4 5 9
9St. JacquesLeinter 8 1 9
10St JoachimMontmorenci 4 4 8
11Ste. RoseTerrebonne 4 4 8
12ChathamDeux-Montagnes 5 3 8
13SandwichEssex, C. O. 7 1 8
14CamdenAddington, C. O. 5 3 8
15WaterlooWaterloo, C. O. 4 4 8
16RamsayLanark, C. O. 5 2 7
17LondonTown, C. O. 5 2 7
18BytownTown, C. O. 6 1 7
19HinchinbrookeBeauharnois 5 2 7
20St. Pierre de SorelRichelieu 3 4 7
21KingseyDrummond 5 2 7
22St. FrançoisDorchester 3 4 7
23Ste. GenevièveChamplain 3 4 7
24GrenvilleDeux-Montagnes 5 2 7

	Township.	Comté.	Homms.	Femmes.	Total.
25St. CharlesBerthier 4 2 6
26St. BrunoChambly 3 3 6
27Ste. MarieRouville 4 2 6
28 St. UrbainSaguenay 4 2 6
29St. AugustinDeux-Montagnes 4 2 6
30St. JosephVaudreuil 2 4 6
31BrantfordBrant, C. O. 4 2 6
32CornwallStormont, C. 1 5 6
33KingYork, C. O. 4 2 6

Tout le reste étant moins de six.

TABLEAUX DES AVEUGLES.

Les recherches sur les circonstances des aveugles suivent naturellement celles qui se rapportent aux sourds-muets, et jusque tout récemment il n'y a pas eu de statistique des aveugles en Canada, et ce qui est encore plus extraordinaire, pas même dans la Grande-Bretagne.

Les détails quoique peu nombreux donnés dans ce recensement ouvriront néanmoins le champ à des recherches qui seront par la suite utiles à la science et aux personnes qui sont ainsi affligées. Des institutions pour l'instruction des aveugles peuvent n'être pas aussi nécessaires que pour les sourds-muets, mais si l'on fait attention au temps et au travail que coûte à chaque famille un aveugle qui y vit, et combien il serait possible d'en sauver pour le public par la concentration, et qu'en outre le temps et le travail donnés à la maison ne rapportent rien tandis que des institutions bien conduites pourraient se suffire à elle-mêmes ou à peu près, et être utiles tant pour les infortunés que pour le public, ce n'est pas trop d'espérer que d'ici à peu de temps, le Canada s'occupera d'établir des institutions pour l'instruction et le soutien de cette classe malheureuse.

Le tableau suivant indique le nombre des aveugles dans les deux provinces, et les localités où il sont le plus nombreux.

	Hommes.	Femmes.	Total.
Bas-Canada,.....	308	.. 246	.. 554
Haut-Canada,.....	185	.. 131	.. 316
	493	.. 377	.. 870

Ce qui fait dans le Bas-Canada 1 sur 1607, et dans le Haut-Canada 1 sur 3012. Et dans tous le Canada 1 sur 2118. Les cités et comtés qui contiennent le plus grand nombre d'aveugles sont,

	Hommes.	Femmes.	Total.
Cité de Montréal,.....	49	31	80
“ “ Québec,.....	15	16	31
Comté de Dorchester.....	15	14	29
“ “ Berthier,.....	13	12	25
“ “ Beauharnois,.....	15	8	23
“ “ Richelieu,.....	14	9	23
“ “ St. Maurice,.....	10	11	21
“ “ Drummond,.....	15	5	20
“ “ Deux-Montagnes,.....	13	7	20
“ “ Northumberland, C. E....	11	9	20
“ “ Portneuf,.....	11	8	19
“ “ York, C. E.,.....	12	6	18
“ “ Rouville,.....	9	9	18
“ “ Leinster,.....	12	6	18
“ “ Montréal,.....	11	6	17
“ “ St. Hyacinthe.....	9	8	17
Cité de Toronto,.....	10	6	16
Comté de Terrebonne,.....	9	7	16
“ “ Nicolet,.....	10	6	16
“ “ Huntingdon,.....	7	8	15

Il n'y a pas un township dans l'une ou l'autre province qui contienne plus de six aveugles; le nombre d'aveugles en proportion de toute la population du Canada Ouest est moindre qu'en tout autre pays. En Belgique, au Hanovre, dans la Prusse Saxonne, en Lombardie et en Danemark, la proportion est d'un à 950. En Irlande, d'un à 664. Dans le Wurtemberg, Nassau et le Hesse, d'un à 1340, et dans les Alpes, dans quelques cantons Suisses et en Sardaigne, d'un à 1500. Dans tous les autres pays, le nombre de femmes aveugles excède celui des hommes, mais en Canada, ce dernier est plus considérable.

La raison pour laquelle dans le Canada Ouest les aveugles sont aussi en petit nombre, comparé à la population, est que les émigrés laissent derrière eux leurs aveugles, qu'ils placent dans les asiles ou chez des amis, et qu'une grande partie de notre population est composée de ces émigrés, quoiqu'en puisse dire au contraire le Dr. Harvey, des Etats-Unis, dans une revue succincte sur la population native et étrangère, dans laquelle il avance comme "un fait que les aveugles et les aliénés sont en plus grand nombre parmi la population étrangère des Etats," ce qu'il attribue à la "nostalgie, au changement de climat, et aux divers labeurs pénibles qui sont la part de l'émigrant, comme étant aptes à produire la folie et peut être la cécité."

L'absence de ces deux maladies dans le Canada Ouest est une preuve frappante que le Dr. Peet n'a pas envisagé la chose sous son vrai point de vue. Le nombre des aveugles dans les Etats-Unis est de 9,702, dont 8,000 blancs et 1,700 de couleur, et 1,211 de ces derniers sont esclaves. M. Kennedy, le surintendant du recensement des Etats-Unis, a fourni un tableau indiquant le nombre et la proportion des sourds et muets, aveugles, aliénés et idiots, entre la population blanche, libre, de couleur et esclave d'après lequel il appert que le mutisme et la folie prévalent

chez les blancs, et l'idiotisme et la cécité chez les noirs. Il y a un aveugle parmi la population blanche des Etats-Unis par chaque nombre de 2,445. Parmi les hommes de couleur libres, un par chaque nombre de 870, parmi les esclaves, un par chaque nombre de 2,645, et parmi la population en général, un pour chaque nombre de 2,390.

Presque toutes les institutions de soutien ou d'éducation pour les aveugles en Europe doivent leur existence à la charité publique, à des dons privés ou legs et peu d'entr'elles reçoivent de l'aide du gouvernement. Il y a peu de différence entre les aveugles du Canada et ceux d'Europe, si ce n'est que ces derniers appartiennent généralement à une classe plus aisée, et il en est ainsi des sourds et muets; mais il n'y a pas là matière à critiquer le droit qu'a le gouvernement d'établir des institutions pour leur prospérité. S'il est du devoir du gouvernement de pourvoir à l'éducation de jeunes gens, dont le jugement est sain et l'œil bon, ce devoir grandit lorsqu'il s'agit de donner de l'éducation à ceux qui sont dépourvus de ces organes. Bien organisées, de pareilles institutions pourraient subvenir, sinon tout à fait, du moins presque entièrement à leurs besoins.

Dans l'institution nationale de Richmond, cité de Dublin, la confection des paniers et autres ouvrages légers s'y font avec beaucoup d'avantage. Là chaque élève paie une modique somme lors de son entrée, et dans l'asile Molyraux, plusieurs personnes du sexe y sont soutenues, la musique sur caractère en relief leur est enseignée, et diverses branches d'industrie.

Nonobstant l'existence de ces institutions et d'un grand nombre d'autres, le Dr. Wilde, l'assistant-commissaire, fait rapport sur la grande nécessité qu'il y a d'établir quelques institutions générales pour les aveugles indigents, à part de celles actuellement en opération appartenant à des particuliers. Le Dr. Lettson, le défenseur des aveugles, a sagement dit que: "Celui qui rend un aveugle capable de gagner sa vie sans un labeur excessif, lui rend un service bien plus grand que s'il lui avait assuré une pension pour le reste de ses jours."

Il est à regretter que dans le recensement du Canada il n'y ait aucune information par laquelle l'on pourrait constater combien d'entre les 870 aveugles en Canada, il y en a d'aveugles nés, ou le nombre dont la cécité a eu pour cause la maladie ou la vieillesse. Il est très probable que pas plus des deux tiers sur tout le nombre ne sont nés aveugles, si toute fois il en est né autant.

Le Dr. Wilde a fait un tableau très curieux des ophthalmies produisant la cécité, et sur 7,354 cas, il démontre que 3,970 dont les yeux étaient affectés étaient de couleur grise; 1,345 bleus; 1,319 bruns, et 720 seulement étaient bruns clairs. Ces disproportions, ajoute-t-il néanmoins, ne sont pas autant dues à la couleur particulière de l'œil prédisposant à la maladie qu'à cette circonstance que la majorité des habitants ont les yeux d'une couleur claire.

TABLEAUX DES ALIÉNÉS ET IDIOTS.

Dans le recensement du Canada pour 1851, la même erreur que dans celui des Etats-Unis pour 1840 s'est malheureusement renouvelée, savoir: en désignant sous un seul chef les aliénés et idiots, mettant par ce fait le recenseur ou le parent dans

l'impossibilité de faire une distinction entre les deux. Dans le recensement des Etats-Unis pour 1850, l'on peut voir que le nombre de ces deux espèces d'affligés est à peu près égal, et cette donnée peut servir pour le Canada.

Le nombre des aliénés, tel que désigné, dans le Bas-Canada, est

Hommes.....	891
Femmes.....	842

Total..... 1,733

Ou un sur chaque 513 habitants.

Dans le Haut-Canada le nombre est—

Hommes.....	519
Femmes.....	550

Total..... 1,069

Ou un sur chaque 890 de la population.

Le nombre dans tout le Canada est—

Hommes.....	1,410
Femmes.....	1,392

Total..... 2,802

Ou un sur chaque 657 de la population

Le nombre des aliénés aux Etats-Unis est porté à	15,768
Le nombre des idiots, do. do.	15,706

Total..... 31,474.

Ou un sur chaque nombre de 736. Avec cette coïncidence qu'en autant que l'insanité seule y est concernée, il y a un cas par chaque nombre de 1290 parmi la population blanche. Parmi les hommes de couleur libres, un par chaque nombre de 1,338, et parmi les esclaves, seulement un sur 11,010; quant à l'idiotisme seul, les cas sont d'un par chaque nombre de 985 parmi la population blanche, et parmi les esclaves, seulement d'un par chaque nombre de 3,080.

En admettant comme fait certain que la moitié de ceux désignés comme aliénés dans le recensement du Canada sont des idiots, la proportion pour le reste de la population serait exactement semblable à celle de la population des Etats-Unis, savoir : un pour chaque nombre de 1314. C'est l'opinion de plusieurs que ceux que l'on désigne en Canada comme aliénés sont idiots. Il n'y a cependant aucune donnée dans le recensement par laquelle on puisse s'assurer de ce fait.

Suivant le recensement d'Irlande, il y a un aliéné pour chaque 1291 habitants et pour un idiot sur chaque 1336. Mais les aliénés et les idiots des différentes provinces mis ensemble, l'on peut voir que là comme en Canada il existe une grande différence entre les nombres. Le total pour Leinster donne un par 484; Munster un par 729; Ulster, un par 679, et Connaught un par 1022—la moyenne pour toute l'Irlande, y compris les aliénés et les idiots est de 657, exactement la même pour tout le Canada.

Les tableaux suivants indiquent les nombres dans chaque comté et township. Dans les premiers on donne depuis 10 et plus, et dans les autres depuis 8 et plus.

TABLE montrant les cités et comtés du Canada ayant le plus grand nombre de lunatics et d'idiots, arrangé suivant leur nombre.

	Hommes.	Femmes.	Total.	
1	Asile des Aliénés, Toronto,.....	186	178	364
2	" " Québec,.....	85	68	153
3	Comté de Dorchester,.....	51	46	97
4	" St. Hyacinthe,.....	51	40	91
5	Cité de Montréal,.....	56	34	90
6	Comté de Terrebonne,.....	30	48	78
7	" Rouville,.....	41	32	73
8	" Leinster,.....	37	34	71
9	" Berthier,.....	35	31	66
10	" Beauharnois,.....	33	32	65
11	" L'Islet,.....	33	22	55
12	" Saguenay,.....	24	30	54
13	" Nicolet,.....	29	25	54
14	" St. Maurice,.....	27	24	51
15	" Richelieu,.....	30	20	50
16	" Bellechasse,.....	23	24	47
17	" Kamouraska,.....	20	22	42
18	" Lotbinière,.....	23	19	42
19	" Portneuf,.....	18	23	41
20	" Rimouski,.....	22	19	41
21	" Huntingdon,.....	19	20	39
22	" Deux-Montagnes,.....	25	13	38
23	" Chambly,.....	21	13	34
24	" Champlain,.....	19	14	33
25	" Québec,.....	16	17	33
26	" Montmorenci,.....	12	19	31
27	" Yamaska,.....	16	14	30
28	" Prince Edouard, C. O.,.....	19	11	30
29	" Middlesex, C. O.,.....	13	14	27
30	" Vaudreuil,.....	8	19	27
31	Cité de Québec,.....	16	11	27
32	Comté de Verchères,.....	18	8	26
33	" E-sex, C. O.,.....	8	18	26
34	" Frontenac, C. O.,.....	3	23	26
35	" Oxford, C. O.,.....	13	13	26
36	" Ontario, C. O.,.....	17	8	25
37	" Carlton, C. O.,.....	10	15	25
38	" Welland, C. O.,.....	10	15	25
39	" Grenville, C. O.,.....	9	16	25
40	" Simcoe C. O.,.....	12	11	23
41	" York, C. O.,.....	11	12	23
42	" Elgin, C. O.,.....	13	10	23
43	" Lincoln, C. O.,.....	9	13	23
44	" Wentworth, C. O.,.....	9	13	22
45	" Brant, C. O.,.....	12	10	22
46	" Hastings, C. O.,.....	5	16	21
47	" Lanark, C. O.,.....	12	8	20
48	" Durham, C. O.,.....	9	10	19
49	" Sheffield,.....	13	6	19
50	" Montréal,.....	5	14	19
51	" Prescott,.....	14	4	18
52	" Wellington, C. O.,.....	12	5	17
53	" Waterloo, C. O.,.....	7	10	17
54	" Drummond,.....	6	11	17
55	" Missisquoi,.....	8	9	17
56	" Outaouais,.....	5	12	17
57	" Leeds C. O.,.....	8	8	16
58	" Glengary C. O.,.....	7	9	16

TABLE montrant les cités et comtés du Canada ayant le plus grand nombre de lunatics et d'idiots, arrangé suivant leur nombre.—(Continuation.)

		Hommes.	Femmes.	Total.
59	Comté de Kent, C. O.,.....	7	9	16
60	“ Peel C. O.,.....	5	9	14
61	“ Gaspé,.....	9	6	15
62	“ Adairton C. O.,.....	4	9	13
63	“ Northumberland C. O.,.....	8	5	13
64	“ Bonaventure,.....	7	5	12
65	“ Stanstead,.....	1	11	12
66	“ Stormont C. O.,.....	4	8	12
67	“ Victoria C. O.,.....	8	3	11
68	“ Haldimand C. O.,.....	4	6	10

Tous les autres en ont moins que dix.

Les comtés qui ont fait rapport du plus petit nombre, sont Dundas, qui en compte 4, dont 2 hommes et 2 femmes, et Russell, 1 femme.

Bruce est le seule comté qui ait fait rapport comme n'en ayant pas.

Les townships qui contiennent le plus grand nombre d'aliénés et d'idiots dans tout le Canada, sont :

Township.	Comtés.	Hommes.	Femmes.	Total.
1 St. Jérôme,.....	Terrebonne,.....	7	13	20
2 Ste. Anne,.....	".....	7	13	20
3 St Grégoire,.....	Nicolet,.....	11	8	19
4 St Jacques,.....	Leinster,.....	9	10	19
5 Baie St. Paul,.....	Saguenay,.....	11	7	18
6 St. Henri,.....	Dorchester,.....	7	11	18
7 Ste. Rosalie,.....	St. Hyacinthe,.....	11	7	18
8 Partie de Longueuil,.....	Chambly,.....	11	5	16
9 Cap St. Ignace,.....	L'Islet,.....	10	6	16
10 St François,.....	Yamaska,.....	7	9	16
11 Ste Marie,.....	Rouville,.....	10	5	15
12 St. George,.....	".....	10	5	15
Henryville,.....				
13 St. Louis,.....	Lotbinière,.....	4	10	14
14 Brantford,.....	Bran,.....	7	7	14
15 Stanfold,.....	Drummond,.....	6	7	13
16 Yamachiche,.....	St. Maurice,.....	8	5	13
17 St Roch,.....	L'Islet,.....	8	4	12
18 St. Roch, No. 1,.....	Québec,.....	4	8	12
19 Ste. Elizabeth,.....	Berthier,.....	6	6	12
20 Charlottenburg,.....	Glangarry,.....	5	7	12
21 Rimouski,.....	Rimouski,.....	5	7	12
22 Portland,.....	Frontenac,.....	0	11	11
23 Becancour,.....	Nicolet,.....	6	5	11
24 Lange Gardien,.....	St. Hyacinthe,.....	7	4	11
25 L'Islet,.....	L'Islet,.....	4	6	10
26 St. Nicolas,.....	Dorchester,.....	5	5	10
27 Notre-Dame de la Victoire,.....	".....	7	3	10
28 St. Timothé,.....	Beauharnois,.....	5	5	10
29 St. Henri,.....	Leinster,.....	5	5	10
30 Ste. Geneviève, Batiscan,.....	Champlain,.....	4	6	10
31 Rivière du Loup,.....	St. Maurice,.....	5	5	10
32 Sidney,.....	Hastings,.....	1	9	10
33 St Clément,.....	Beauharnois,.....	5	4	9
34 St. Martin,.....	".....	4	5	9
35 St. Valier,.....	Bellechasse,.....	5	4	9
36 Berthier,.....	Berthier,.....	5	4	9
37 Ste. Anne,.....	Kamouraska,.....	3	6	9
38 St Thomas,.....	L'Islet,.....	7	2	9
39 Repentigny,.....	Leinster,.....	6	3	9
40 St. Antoine,.....	Lotbinière,.....	6	3	9
41 St. Armand, Ouest,.....	Missisquoi,.....	3	6	9
42 Pointe aux Trembles,.....	Portneuf,.....	2	7	9
43 Ste Rose,.....	Terrebonne,.....	5	4	9
44 Goulbourn,.....	Carleton,.....	4	5	9
45 Sandwich,.....	Essex,.....	6	3	9
46 Augusta,.....	Grenville,.....	5	4	9
47 Romney,.....	Kent,.....	5	4	9
48 Caledon,.....	Peel,.....	3	6	9
49 St. Charles,.....	Bellechasse,.....	1	7	8
50 Trois Pistoles,.....	Rimouski,.....	6	2	8
51 La Visitation,.....	Champlain,.....	6	2	8
52 St. Alexandre,.....	Rouville,.....	3	5	8
53 Eboulements,.....	Saguenay,.....	4	4	8
54 St Césaire,.....	St. Hyacinthe,.....	5	3	8
55 Ameliasburg,.....	Prince Edward,.....	4	4	8
56 Hillier,.....	".....	7	1	8
57 Stanfold,.....	Welland,.....	2	6	8

Il y a 144 townships et villes dans la province du Haut-Canada, et 185 townships, paroisses et villages dans la province du Bas-Canada qui n'ont pas d'aliénés ni d'idiots. Les subdivisions sont de 432 dans le Haut-Canada, et de 504 dans le Bas. Dans les dernières, les paroisses sont les plus anciens établissements, et la première réserve pour les fins ecclésiastiques y a été faite. Les villages sont des municipalités distinctes de celles des paroisses. Les townships ont été établis depuis la formation des paroisses.

Il est peut être bon d'observer qu'une grande partie de ces aliénés et idiots sont mineurs. Les aliénés adultes sont généralement envoyés aux asiles. Les deux asiles de Québec et de Toronto, font rapport de 13 de leurs patients seulement sur 517 comme étant mineurs, savoir : 3 âgés de 19 ans, 3 de 18, 2 de 17, et un de chaque aux âges respectifs de 15, 14, 12, 9 et 8.

Il n'y a aucune indication dans le recensement par laquelle on puisse se former une idée sur les causes d'aliénation, excepté dans le rapport de l'asile des aliénés, page 578 du premier volume, et comme il n'a été fait rapport que de 25 idiots pour les deux institutions, 10 à Toronto et 15 à Québec, les causes relatives à ces cas n'ont pas été mentionnées,—et l'on ne peut en venir à aucune conclusion quant aux causes de l'idiotisme, ni à aucun fait qui puisse indiquer quelque classe particulière de personnes qui, par leur occupation ou emploi, soient spécialement affectées, elles ou leur famille, de cette maladie.

Dans d'autres pays "la prépondérance de l'aliénation mentale parmi les hommes de profession et ceux d'un rang élevé, fait voir combien l'éducation et l'étude constante tendent plutôt à produire une aberration de l'esprit que le travail manuel ordinaire ;" mais le recensement du Canada ne donne aucune information qui puisse induire à une semblable conclusion.

Dans le recensement de l'Irlande, les aliénés sont partagés en dix classes, et il y est fait rapport de 2,164 cas dont il a été fait examen de la cause d'insanité, principalement par les autorités médicales ou par les gouverneurs des asiles. Il y a distinction entre les causes morales et physiques ; les cas ayant pour cause des griefs prédominant, l'on peut en compter sur tout le nombre à peu près un tiers. La jalousie, la terreur et le fanatisme religieux y sont aussi particulièrement mentionnés, et parmi les causes physiques, l'on remarque la mauvaise conformation du chef comme résultat principal de l'idiotisme, l'intempérance, la consanguinité de parents l'épilepsie, la fièvre, la maladie du cerveau et les coups de soleil. Une correspondance spéciale entre des hommes de l'art médical et autres bonnes autorités a été soutenue durant des années pour en arriver aux connaissances maintenant acquises sur ces sujets, plan qui serait probablement prématuré dans le présent âge de cette colonie.

La consanguinité de parents est maintenant admise par les autorités médicales les plus renommées comme étant une des causes les plus certaines de cette maladie. Il est un fait reconnu que les familles qui s'entremarient trop souvent s'éteignent, mais aux maux qui précèdent cette extinction, l'on a toujours fait trop peu de cas, spécialement quand ces maux proviennent d'infractions aux lois de la nature, auxquelles nous devons tous obéir ; et quand ces calamités qui affligent les familles sont attribuées à la providence, il serait peut-être sage de s'enquérir si cette providence n'a pas donné de fréquents avertissements de les éviter.

Dans un récent rapport sur l'idiotisme dans le Massachusetts, les tableaux de l'état sanitaire et des maladies faits avec soin et minutie, font mention de dix-sept familles, dont le père et la mère étaient unis par les liens du sang. Ci-suit la teneur de ce fait :—

“ Quelques-uns des parents étaient maladifs, et quelques autres intempérants ;
 “ mais pour opposer à ce désavantage qui s'offre au début, il y a le fait que ces cir-
 “ constances fâcheuses de ces mariages entre parents ne se font pas toujours sentir
 “ jusqu'à la deuxième génération et même plus tard. Cependant, dans ces familles,
 “ il y avait 95 enfants. A qui ces enfants pouvaient ils ressembler ? Qu'on s'ima-
 “ gine une école de 95 enfants de tous âges, ou les enfants d'un Hamlet de comédie,
 “ et vous aurez une idée de la physionomie de cette petite multitude ; et pour servir
 “ de complément à ce que dessus, ajoutons que sur ces 95 enfants, *un* était nain,
 “ *un* autre sourd-muet, *douze* scrofuleux et *quarante-quatre* idiots.”

Cette affliction est peut-être la plus pénible, vu qu'elle laisse les parents dans une incertitude pour plusieurs années. Combien d'enfants sont réellement stupides dans le jeune âge, et qui plus tard montrent plus qu'une intelligence ordinaire. Une mère reconnaîtra que son enfant est *imparfait*, mais elle espérera en sa guérison, et les idiots même ont quelquefois des moments de bon sens, et très-souvent, dans certaines occasions, ils sont d'une finesse extraordinaire. Balancés par ces sentiments illusoire et trompés par ces feu-folets, les parents de tels enfants en subissant cette épreuve de l'incertitude, peuvent se considérer deux fois malheureux.

Les particularités qui se trouvent dans les tableaux suivants auront sans doute l'effet de guider dans plusieurs recherches les personnes intéressées à leur localité, et en attirant l'attention sur la gravité de la maladie, il est à présumer qu'il en résultera l'adoption de mesures propres à en faciliter la cure.

TABLEAU indiquant le nombre d'hommes et de femmes dans le Canada-Ouest, entre l'âge de 80 et 90 ans,—entre 90 et 100,—et au-dessus de cent,—leur terre natale,—non-mariés, mariés, veufs et veuves.

HOMMES ENTRE L'ÂGE DE 80 ET 90.

No.	Natifs d'	Non mariés.	Mariés.	Veufs.
147	Angleterre.....
203	Ecosse.....
266	Irlande.....
46	Canada Ouest.....
37	Canada Est.....
328	Etats-Unis.....
15	Allemagne.....
3	Nouveau-Brunswick.....
1	Hollande.....
3	France.....
1	Hanovre.....
1	Russe.....
5	Nouvelle Ecosse.....
4	Jersey.....
5	Galles.....
1	Suisse.....
3	Sauvages.....
2	Inconnus.....
1071		50	544	477

Croyance religieuse.

Eglise d'Angleterre	281	Congrégationalistes	7
Eglise Catholique	152	Chrétiens de la bible	4
Presbytériens	267	Autres religions	13
Méthodistes	214	Croyance non indiquée	39
Baptistes	58	Inconnus	3
Quakers	17		
Luthériens	10		
Ménonistes	6		
			<u>1071</u>

FEMMES ENTRE L'ÂGE DE 80 ET 90 ANS.

No	Natives d'	Non mariées.	Mariées.	Veuves.
72	Angleterre			
210	Ecosse			
227	Irlande			
63	Canada Ouest			
15	Canada Est			
239	Etats-Unis			
10	Allemagne			
1	Hollande			
1	France			
14	Sauvages			
5	Nouvelle-Ecosse			
1	Suisse			
1	Nouveau-Brunswick			
2	Jersey			
2	Galles			
863		56	102	705

Croyance religieuse.

Eglise d'Angleterre	186	Ménonistes	7
Catholiques	124	Chrétiens de la bible	3
Presbytériens	246	Congrégationalistes	3
Méthodistes	180	Croyance non indiquée	24
Baptistes	52	Autres religions	9
Quakers	15		
Luthériens	8		
Disciples	7		
			<u>863</u>

HOMMES ENTRE L'ÂGE DE 90 ET 100 ANS.

No.	Natifs d'	Non mariés.	Mariés.	Veufs.
5	Angleterre
30	Ecosse
20	Irlande
3	Canada Ouest
5	Canada Est
43	Etats-Unis
1	Gibraltar
3	Sauvages
1	Nouvelle Ecosse
1	Né en mer
112		10	34	68

Croyance religieuse.

Eglise d'Angleterre	18	Luthériens	2
Catholiques	23	Croyance non indiquée	6
Presbytériens	35		
Méthodistes	20		
Baptistes	4		
Quakers	4		
			<u>112</u>

FEMMES ENTRE L'ÂGE DE 90 ET 100 ANS.

No.	Natifs d'	Non mariées.	Mariées.	Veuves.
2	Angleterre
21	Ecosse
29	Irlande
6	Canada Ouest
2	Canada Est
31	Etats-Unis
5	Sauvages
96		5	8	83

Croyance religieuse.

Eglise d'Angleterre	17	Quaker	1
Catholiques	22	Croyance non indiquée	1
Presbytériens	20		
Méthodistes	25		
Baptistes	10		
			<u>96</u>

CANADA EST.

Résidant dans le Canada Est à l'époque du recensement, il y avait :

De l'âge de 80 et non de 90, Hommes.....	790	Mariés.
	133	Non mariés.
	670	Veufs.
	<hr/>	
Total.....	1,593	
	<hr/>	
Femmes.....	291	Mariées.
	154	Non mariées.
	992	Veuves.
	<hr/>	
Total	1,437	

De l'âge de 90 ans et non de 100 :—

Hommes.....	73	Mariés.
	33	Non mariés.
	92	Veufs.
	<hr/>	
Total.....	198	
	<hr/>	
Femmes.....	34	Mariées.
	56	Non mariées.
	119	Veuves.
	<hr/>	
Total.....	209	

De l'âge de 100 ans et au-dessus :—

Hommes.....	3	Mariés.
	8	Non mariés.
	9	Veufs.
	<hr/>	
Total	20	
	<hr/>	
Femmes.....	1	Mariée.
	3	Non mariées.
	14	Veuves.
	<hr/>	
Total.....	18	

Personnes au-dessus de l'âge de cent ans dans les deux provinces :

HAUT-CANADA.

HOMMES,—100 ANS ET AU-DESSUS.

No.	Noms.	Terre natale.	Métier et Occupation.	Résidence.	Age.	Non mariés, Mariés ou Veufs.
1	Kingston, Thomas	Irlande.....	Aucune	Prescott, V.....	105	Veuif.
2	Philips, William	Do.	Aucune	Oxford.....	104	Non mariés.
3	Kenning, William	Do.	Journalier	Bytown	103	Veuif.
4	Dupuis, Xavier	Bas-Canada	Faiseur de bois	Do.	101	Marié.
5	Chi-holin, Duncan	Ecosse.....	Fer nier	Charlottenburgh...	100	Veuif.
6	Jam, Captain	Sauvage	Alnwick	120	Marié.
7	Johnstone, James	Etats-Unis	Fermier	Oxford, Nord	100	Veuif.
8	Barton, D.	Irlande	Aucune	Mor ington.....	107	Do.
9	Wilson, Josiah	Etats-Unis	Journalier	York	106	Do.
10	Hunter, John	Irlande.....	Do.	Markham.....	100	Do.
11	Wiloughby, Levi	Etats-Unis	Fermier	Camden, O.....	100	Marié.
12	Tam, Joseph	Do.	Do.	Caradoc	100	Non marié.
13	Miller, Abraham	Tiny.....	115	Veuif.
14	Woodstock, A	Etats-Unis	Fermier.	Portland	101	Do.

HAUT-CANADA.

FEMMES,—100 ANS ET AU-DESSUS.

No.	Noms.	Terre natale.	Résidence.	Age.	Non mariées, Mariées ou Veuves
1	Jones, Susan	Etats-Unis	Norwich	100	Veuve.
2	McCorkadale, M.	Ecosse	Zorra, N.....	100	Veuve.
3	McGuire, Helen	Irlande	Cobourg	106	Veuve.
4	Jam, Margaret	Sauvage	Alnwick	100	Epouse du Capt. Jam, âgé de 120.
5	Mosman, Charlotte	Canada	Bayham	100	Veuve.
6	Pett, Mary	Irlande	Ellise	100	Veuve.
7	Cook, Barbara	Canada	Osnabruock	100	Non marié.
8	Crofts, Ellen	Irlande	Romney	110	Veuve.
9	St Pierre, Mary-Anne	Canada	Dover	100	Veuve.
10	Butler, Alice	Irlande	Camden, O.	100	Veuve.
11	Long, Mrs.	Nouvelle Ecosse.....	Toronto	114	Veuve.
12	McLennan, Ann	Ecosse	Gwillimbury, O.....	100	Veuve.
13	McIntosh, Margaret	Do.	Edwardsburgh	100	Veuve.
14	Sherrin, Angelica	Canada Est	Toronto	100	Non marié.
15	McLaughlin, Ann	Irlande	Albion	103	Veuve.
16	Blonsar, Gèneviève	Canada Est	Bytown	100	Veuve.
17	Cavanagh, Mary	Irlande	Hamilton.....	102	Veuve.
18	Joy, Bridget	Do.	Elizabeth-town	106	Veuve.
19	Ere, Mary	Do.	Perth	105	Veuve.

La longévité étant de beaucoup en faveur des natifs d'Ecosse, proportionnellement à ceux résidant dans la colonie.

Hommes et femmes de l'âge de 100 ans et au-dessus dans le Bas-Canada.

Noms.	Terre Natale.	Résidence.	Age.	Non mariés, Mariés, ou Veufs.
Joseph Reguir.....	Canada	St. Anicet.....	103	Non marié
Ann Sanderson.....	Ecosse	Ste. Martine.....	100	Marié
Pierre Fortier.....	Canada	St. Gervais.....	104	Veuf
Louis Boucher.....	Do	Berthier, en haut.....	106	Veuf
François Houle.....	Do	Do	106	Veuf
Angélique Savoyard.....	Do	St. Thomas, en haut.....	109	Veuve
Charles Schwagan.....	Inconnu	Ste Elizabeth.....	106	Veuf
Stephen Rogers.....	Afrique	Ste. Mélanie.....	104	Veuf
Marguerite Roy.....	Canada	St. Jean Chrysostôme.....	103	Veuve
Louis Compagnon.....	Do	Ste. Marie, Beauce.....	108	Veuf
Henry Emrick.....	Etats-Unis	St. Thomas, en haut.....	100	Non marié
Charles Duels.....	Canada	Do	102	Veuf
Marguerite Malu.....	Do	Do	101	Veuve
Angélique Fleury.....	Do	St. Barthélemi.....	101	Veuve
Seymour Ladouceur.....	Do	St. Alphonse.....	100	Veuf
Archange Duellas.....	Do	St. Luc.....	101	Mariée
François Ainsé.....	Do	Chambly.....	102	Veuf
Pierre Hubert.....	Do	St. Jean.....	100	Non marié
Josephite Gomtrelle.....	Do	St. Prosper.....	100	Veuve
Thérèse Moreau.....	Do	St. Laurent.....	102	Veuve
Michael Brady.....	Irlande	Templeton.....	109	Veuve
Geneviève Desloriers.....	Canada	Do	100	Veuve
Richard Holt.....	Irlande	Ste. Catherines.....	101	Veuf
Marie Bergeron.....	Canada	Ste Flavie.....	100	Mariée
Rose Bergeron.....	Do	St Germain.....	104	Veuve
Ambroise Lemoine.....	Do	St. Jean Baptiste.....	102	Veuf
Catherine Perillar.....	Do	St. George Henryville.....	101	Veuve
Dorothée Desbled.....	Do	Christieville.....	100	Veuve
Pierre Leclair.....	o	Shefford.....	101	Veuf
John McClary.....	Irlande	Compton.....	102	Veuve
Marieame Dion.....	Canada	L'Ange Gardien.....	102	Veuve
Josephite Ether.....	Do	St Jérôme.....	104	Veuf
Clement Belmont.....	Do	St. Benoit.....	107	Non marié
Magdeleine Somerville.....	Etats-Unis	St. Andrews.....	100	Veuve
James Murphy.....	Irlande	St. Colomban.....	104	Marié
Donald Morrisson.....	Ecosse	Newton.....	101	Marié
Marie Malféuh.....	Canada	St. Michel Vadreuil.....	100	Veuve
Marie Cherrier.....	Do	Do do	100	Veuve
Marguerite Joyal.....	Do	St. François Yamaska.....	101	Veuve
Angélique Annis.....	Sauvage	Do do	100	Veuve

L'on a jugé à propos de donner les noms et la résidence des personnes de l'âge de 100 ans et plus, afin de faire la preuve de l'authenticité du rapport, en offrant à ceux qui demeurent dans leurs localités respectives, la facilité de juger par eux-mêmes de l'exactitude de ces âges avancés, et le nombre dont il est fait rapport est si grand que des doutes aurait pu s'élever quant à leur existence si ces indications n'étaient pas données.

La longévité dans le Canada-Ouest comparée à celles des autres pays en dit plus que des volumes ne le pourraient en faveur de la salubrité du premier, et il y a intérêt à mettre en regard le nombre de décès en Canada avec celui des Etats-Unis ; le nombre pour ces derniers excédant en proportion de leur population, de 36 pour cent celui du Bas. Dans le rapport de M. Kennedy, sur le recensement des Etats-Unis, la proportion y est insérée avec celle des deux provinces, afin d'en faire la comparaison, la moyenne pour les Etats-Unis étant *d'un sur soixante-et-quatorze* ; dans le Haut-Canada, *un sur cent deux*, et dans le Bas, *un sur quatre-vingt-quatorze*. Le lieu le plus fréquenté par la mortalité aux Etats-Unis est la Louisiane, 1 sur 43 ; et en Canada, à Leinster, 1 sur 60 ; non compris les cités, où les décès sont toujours plus nombreux en proportion de la population.

ETAT indiquant la population du Haut et du Bas-Canada et celle des Etats-Unis, et le nombre de décès dans chaque en proportion de leur population.

HAUT-CANADA.

Comtés.	Total de la population.	Nombre de décès.	Proportion de la population.
Addington,.....	15165	154	1 à 98
Brant,.....	25426	220	" 115
Bruce,.....	2837	18	" 157
Carleton,.....	23637	112	" 211
Dunda,.....	13811	64	" 215
Durham,.....	30732	240	" 128
Elgin,.....	25418	189	" 134
Essex,.....	16817	128	" 131
Frontenac,.....	19150	122	" 157
Grey,.....	12845	85	" 151
Hungary,.....	17596	127	" 139
Grenville,.....	20707	141	" 146
Haldimand,.....	18788	166	" 113
Halton,.....	18322	146	" 125
Hastings,.....	31977	225	" 142
Huron,.....	19198	121	" 158
Kent,.....	17469	207	" 84
Lambton,.....	10815	78	" 138
Lanark,.....	27317	197	" 138
Leeds,.....	30280	178	" 170
Lennox,.....	7955	71	" 103
Lincoln,.....	23868	246	" 97
Middlesex,.....	32863	295	" 111
Northumberland,.....	31229	264	" 118
Norfolk,.....	21281	190	" 117
Ontario,.....	30576	305	" 100
Oxford,.....	32638	374	" 87
Peel,.....	24816	127	" 194
Perth,.....	15545	75	" 207
Peterborough,.....	15237	137	" 111
Prescott,.....	10487	55	" 190
Prince Edward,.....	18887	121	" 156
Renfrew,.....	9415	69	" 136
Russell,.....	2870	13	" 220
Simcoe,.....	27165	162	" 167
Stormont,.....	14643	61	" 240
Victoria,.....	11656	83	" 140
Waterloo,.....	26537	222	" 119
Wellington,.....	26796	145	" 184
Welland,.....	20141	167	" 120
Wentworth,.....	28507	260	" 102
York,.....	48944	374	" 130
Cité de Toronto.....	30775	474	" 65
Hamilton,.....	14112	185	" 76
Kingston,.....	11697	172	" 68
Bytown,.....	7760	90	" 86
London,.....	7035	100	" 70

BAS-CANADA.

Comtés.	Total de la population.	Nombre de décès.	Proportion de la population.
Beauharnois.....	40213	290	1 à 138
Bellechasse.....	17982	240	" 75
Berthier.....	34608	390	" 88
Bonaventure.....	10844	57	" 190
Chambly.....	20576	275	" 74
Champlain.....	13896	179	" 77
Dorchester.....	43105	892	" 48
Drummond.....	16562	147	" 112
Gaspé.....	10904	98	" 111
Huntingdon.....	40645	382	" 106
Kamouraska.....	20396	207	" 98
Leinster.....	29690	492	" 60
L'Islet.....	19641	308	" 63
Lotbinière.....	16657	184	" 90
Mégantic.....	13835	191	" 72
Missisquoi.....	13484	104	" 129
Montmorency.....	9598	161	" 59
Montréal.....	19666	164	" 120
Nicolet.....	19657	232	" 84
Outaouais.....	22903	203	" 113
Portneuf.....	19366	276	" 70
Québec.....	19474	327	" 56
Richelieu.....	25686	311	" 82
Ronville.....	27031	275	" 98
Rimouski.....	26882	228	" 118
Saguenay.....	20783	257	" 80
St. Maurice.....	27562	222	" 124
St. Hyacinthe.....	30623	300	" 102
Sherbrooke.....	20014	151	" 132
Shefford.....	16482	101	" 163
Stanstead.....	13898	88	" 157
Terrebonne.....	26791	415	" 64
Deux-Montagnes.....	30470	263	" 116
Vaudreuil.....	21429	177	" 121
Verchères.....	14393	99	" 145
Yamaska.....	14748	199	" 74
Cité de Montréal.....	57715	1725	" 33
Cité de Québec.....	42052	42062	" 39

ETATS-UNIS.

Etats.	Total de la population.	Nombre de décès.	Proportion de la population.
Maine,.....	583188	7545	1 to 77.29
New Hampshire,.....	317964	4268	" 74.49
Vermont,.....	314120	3132	" 100.29
Massachusetts,.....	994499	19414	" 51.23
Rhode Island,.....	147544	2241	" 65.83
Connecticut,.....	370791	5781	" 64.13
New-York,.....	3097394	44349	" 69.85
New-Jersey,.....	489555	6467	" 75.70
Pensylvanie,.....	2311786	28318	" 81.63
Delaware,.....	91535	1209	" 75.71
Maryland,.....	583035	9594	" 60.77
Virginie,.....	1421661	19053	" 74.61
Caroline du Nord,.....	868908	10207	" 85.12
Caroline du Sud,.....	668507	7997	" 83.59
Georgie,.....	905999	9920	" 91.33
Alabama,.....	771671	9084	" 84.94
Mississippi,.....	606555	8711	" 69.63
Louisiane,.....	517739	11948	" 42.85
Texas,.....	212592	3046	" 69.79
Floride,.....	87401	933	" 93.67
Kentucky,.....	982405	15206	" 64.60
Tennessee,.....	1002625	11759	" 85.26
Missouri,.....	685043	12211	" 55.85
Arkansas,.....	205639	2987	" 70.18
Ohio,.....	1980408	28949	" 68.41
Indiana,.....	938416	12728	" 77.65
Illinois,.....	851470	11619	" 73.28
Michigan,.....	397654	4520	" 87.97
Iowa,.....	192214	2044	" 94.03
Wisconsin,.....	305191	2884	" 105.82
Californie,.....			
Minnesota,.....	6077	30	" 202.56
Orégon,.....	13293	47	" 232.82
Nouveau Mexique,.....	61547	1157	" 53.19
Utah,.....	11380	239	" 47.61
District de Columbia,.....	51687	846	" 61.09

DÉCÈS ET CAUSES DE DÉCÈS.

Dans la disposition des matières du recensement de l'Irlande, ça été la coutume de s'assurer des services de quelque éminent professeur dans l'art médical pour faire rapport sur les décès et leur cause, et comme de juste l'analyse que peut faire une semblable personne sur ces sujets doit être plus compréhensible, plus parfaite et beaucoup plus scientifique que celle venant d'aucune autre. Il est beaucoup à désirer que les rapports statistiques sur les diverses causes qui affectent la santé publique soient faits avec toute la perfectibilité possible, ma's il est à craindre qu'il n'existe toujours de grands obstacles à la mise à exécution de cet objet, vu l'incapacité d'une aussi grande partie de la population de ce pays à pouvoir spécifier l'exacte maladie dont leurs parents ou amis sont morts, surtout lorsque ces maladies

ne sont pas généralement connues par le peuple, ou lorsqu'elles ont sévi à une époque de beaucoup antérieure au recensement. Une autre difficulté existe dans le fait qu'un grand nombre de ces maladies sont désignées, chez les classes non éclairées, sous différents noms dans chaque localité, et dans ce cas il devient urgent dans l'arrangement des tableaux de condenser les matières fournies par les recenseurs, afin de placer sous le jour le plus clair et de la manière la plus concise et la plus succincte les renseignements qui doivent être donnés au public. En parcourant les tableaux des causes de décès l'on a jugé à propos de s'abstenir de tirer des conclusions de prémisses qui pourraient être fausses et de s'aventurer seulement dans des calculs de *comparaisons locales* que nous offrent les tableaux de mortalité, et leur utilité ira jusqu'à démontrer l'état relatif de la salubrité et de la maladie dans les différents endroits. Indépendamment de ces renseignements néanmoins, les tableaux de cette partie du recensement contiennent, ou n'en peut douter, des faits intéressants pour le statisticien. Dans le prochain recensement il sera facile de donner des renseignements d'un grand intérêt et qui ne se trouvent pas dans les tableaux fournis par les recenseurs. La salubrité ou la maladie chez certaines classes particulières, parmi certains métiers et occupations, aurait été un sujet intéressant à ajouter aux matières que nous possédons.

DECES ET CAUSES DES DECES.

Classe des maladies.	Nature de la maladie.	Décès dans le Haut-Canada.	Décès dans le Bas-Canada.
Maladies épidémiques, endémiques et contagieuses.	Petite vérole.....	38	147
	Vérole volante.....	4	3
	Rougeole.....	188	280
	Fièvre scarlatine.....	166	434
	Coqueluche.....	188	180
	Grippe.....	204	360
	Aphtes.....	63	3
	Pemphigo.....	23	27
	Diarrhée.....	88	87
	Dysenterie.....	373	60
	Fièvre tremblante.....	76	1
	Choléra.....	70	382
	Influenza.....	47	28
	Fièvre.....	207	904
	Erysipèle.....	46	15
	Syphilis.....	1	146
	Hydrophobie.....	1	2
	Fièvre typhoïde.....	25	2
Fièvre noire.....	1	13	
Fièvre des bâtimens.....	1	2	
Fièvre intermittente.....	12	3	
		1782	3088
Maladies du système nerveux.	Hydrocéphale.....	124	1
	Inflammation du cerveau.....	15	45
	Apoplexie.....	55	72
	Fièvre cérébrale.....	92	106
	Convulsions.....	167	72
	Paralysie.....	21	84
	Paralysie chronique.....	14	7
	Tétanos.....	1	1
	Epilepsie.....	6	16
	Delirium tremens.....	1	2
	Insanité.....	4	3
Congestion cérébrale.....	2	0	
		502	409
Maladies des organes de la respiration et de la circulation.	Cynanche, comprenant toutes les autres maladies de la gorge.....	19	28
	Inflammation des poumons.....	69	70
	Bronchite.....	22	4
	Consomption.....	753	840
	Crachement de sang.....	10	6
	Asthme.....	26	19
	Maladie du cœur.....	57	18
	Congestion des poumons.....	5	2
	Aneurisme.....	6	2
	Inflammation de poitrine.....	53	1
	Ulcération des poumons.....	4	1
Pleurisie.....	28	70	
Conformation vicieuse du thorax.....	2	0	
		1053	1070

DECES ET CAUSES DES DECES.

Classe des maladies	Nature de la maladie.	Décès dans le Haut-Canada.	Décès dans le Bas-Canada.
Maladies des organes de la digestion.	Dentition	135	123
	Jaunisse.....	22	33
	Vers	51	37
	Mal d'intestins	242	38
	Hydropisie	161	154
	Mal de foie.....	48	32
	Peritonite	68	0
	Hernie.....	5	5
	Marasme.....	3	4
	Fièvre Biliéuse.....	30	4
	Indigestion.....	3	0
	Dyspepsie	6	9
	Constipation.....	0	5
Fièvre gastrique.....	0	4	
		674	448
Maladies des organes urinaires.	Gravelle.....	16	10
	Stricture.....	2	1
	Maladie urinaire	3	5
	Diabète	6	1
	Maladie de la vessie.....	1	1
	Maladie des reins.....	9	3
		37	21
Maladies des organes de la génération.	Suites de couches.....	141	148
	Prolapsus uteri.....	4	0
	Fièvre puerpérale.....	3	2
		148	150
Maladies des organes de la locomotion.	Rhumatisme	27	42
	Maladie des os et des articulations...	2	1
	Sciaticque	3	0
	Affection de l'épine dorsale.....	3	1
		35	44
Maladies du système tegumentaire.	Ulcération	2	1
	Fistule	1	0
	Lèpre ou éléphantiasis.....	1	2
	Carbuncles.....	1	0
		5	3
Maladies dont le siège est incertain.	Inflammation.....	354	106
	Mortification.....	9	5
	Blessures	3	0
	Hémorrhagie	4	3
	Scrofule.....	6	12
	Cancer.....	50	52
	Tumeur.....	3	3
	Abscès.....	18	17
	Fracture.....	3	2
	Effort interne.....	2	2
	Tumeur interne.....	2	0
	Rupture interne.....	1	5
	Tumeur blanche.....	5	3
	Goutte.....	0	1
	460	211	

MORTS VIOLENTES ET SUBITES.

		Décès dans le Haut-Canada.	Décès dans le Bas-Canada.
Morts violentes ou subites.	Brûlures et échaudures.....	53	45
	Noyés.....	106	95
	Intempérance	27	8
	Suicide	2	6
	Inanition.....	1	1
	Meurtre.....	9	1
	Poison.....	1	1
	Strangulation	2	7
	Gelés.....	4	4
	Fatigue	5	1
	Frayeur.....	2	1
	Hysteri	2	10
	Tués par la foudre.....	2	2
	Etouffés.....	1	1
	Vomissement.....	1	7
	Fracture de la jambe.....	1	2
	Amputation du bras	1	0
	Rupture de vaisseaux sanguins.....	3	1
	Saignement au nez.....	1	0
	Contusion du cerveau.....	3	1
Etranglés.....	1	1	
Chloroform	1	1	
Péris dans une tempête	3	2	
Trouvés morts.....	1	0	
Mort subite, cause non indiquée.....	12	71	
Accidents non spécifiés.....	167	77	
		422	348
Causes de décès non-classifiées.	Vieillesse.....	214	91
	Flux de sang.....	16	6
	Froid.....	73	44
	Crampes.....	5	0
	Eruptions.....	6	6
	Maladies compliquées	1	0
	Débilité	24	150
	Consomption.....	60	95
	Cardialgie.....	1	0
	Bas âge.....	120	6
	Fausse couche.....	2	2
	Débilité nerveuse.....	1	12
	Effet de la Quinine.....	1	0
	Rachitisme.....	2	1
	Mort-nés	180	289
	Dévoiemment dans la canicule	7	3
	Stagnation du sang	2	1
	Trouble	1	1
	Négligence	1	1
			717
		Haut-Canada.	Bas-Canada
Total des causes spécifiées.....	5836	6500	
“ “ “ non spécifiées.....	1939	5174	
		7775	11674

Il semblerait d'après les sommaires qui précèdent que le nombre des décès causés par des maladies épidémiques excède de beaucoup celui des décès dûs à toute autre cause, s'élevant, dans chaque province à environ $\frac{1}{4}$ de la totalité. Le Haut-Canada en compte 1782 et le Bas-Canada 3088.

Causés par les maladies suivantes :

PETITE VEROLE.

Les décès dans le Haut-Canada se montent à 38, dans le Bas-Canada à 147. De même qu'en Angleterre et en Irlande cette maladie va en diminuant. En 1841, la mortalité paraît avoir été $\frac{1}{2}$ de celle de la fièvre, mais chaque année subséquente a donné des preuves évidentes des bienfaits de la vaccine.

ROUGEOLE.

Les décès, dans le Bas-Canada surtout, paraissent être très nombreux, quoique les symptômes de cette maladie soient assez bien connus des populations ; mais il est bien probable que plusieurs des éruptions moins sérieuses qui sont quelquefois fatales aux enfants peuvent avoir été comprises sous ce chef.

FIEVRE ECARLATE.

Les ravages de cette maladie, la plus fatale des épidémies, paraissent avoir été très considérables dans le Bas-Canada, qui compte 1502 décès—le Haut-Canada 414. Le seul comté de Dorchester énumère 136 décès, et de *fièvres de tous genres* pas moins de 329 décès. Le comté de Mégantic compte 78 décès causés par les *fièvres de tous genres* ; la cité de Québec 170 décès par *fièvres de tous genres*,—Montréal 116—Toronto 23—Kingston pas un—Hamilton 4—Bytown 13, et London 1. Des cas de fièvres scarlatine ont été compris dans ces tableaux sous le même chef parce que ces deux dénominations sont généralement employées pour indiquer le degré d'intensité de la maladie, ou selon la prédominance de l'éruption ou des maux de gorge.

COQUELUCHE.

Les décès causés par cette affection considérée généralement comme tenant le cinquième rang parmi les épidémies fatales, sont presque en égal nombre dans les deux provinces—mais par la

GRIPPE

qui est généralement considérée comme la quatrième des épidémies fatales, le Bas-Canada compte 369 décès et le Haut-Canada 204. L'on doit observer que les tableaux de la première de ces affections, ici comme dans les autres pays, présentent une grande uniformité, et une distribution plus égale que toute autre épidémie. On a remarqué généralement que la grippe est plus commune dans les districts ruraux que dans les villes, mais nos propres rapports n'indiquent pas ce résultat.

DIARRHÉE ET DYSENTERIE.

Ces maladies sont fréquentes, et sont classées ensemble dans les recensements d'Angleterre et d'Irlande ; mais comme elles présentent des caractères très distincts, il a paru convenable de les donner telles qu'elles se trouvent dans les rapports des recenseurs.

Le Haut-Canada compte de beaucoup le plus grand nombre de décès dus à ces causes.

APHTES.

Sur cette maladie il y a peu de remarques à faire à part la mention que sur 63 cas dans le Haut-Canada, Northumberland en compte 32. Il est très probable que sous ce chef sont comprises plusieurs des éruptions vésiculaires, éresypèles, picotte volante, et autres chez les enfants. Il n'est fait rapport que de 3 cas pour tout le Bas-Canada.

FIEVRE TREMBLANTE.

Cette maladie semble ne se montrer qu'à de rares intervalles, ou être du moins d'une nature peu violente dans le Bas-Canada, d'où il n'est fait rapport que d'un seul décès causé par elle. Il est fait rapport de 36 cas dans le Haut-Canada.

INFLUENZA.

Cette maladie qui est souvent fatale, surtout comme pouvant donner germe à d'autres, ne semble pas avoir été sévère pour l'une ou l'autre province; cependant il est fait rapport de 45 décès pour le Haut Canada contre 28 pour le Bas.

HYDROCEPHALIE.

Le contraste qu'offre les tableaux de cette maladie, pour les deux provinces, est très frappant. Le Bas-Canada ne compte qu'un seul décès, et le Haut 124. Sous ce chef sont probablement compris tous les cas d'inflammation ou autres maladies aiguës et chroniques du cerveau et des membranes, à part de l'hydrocéphalie véritable telle qu'entendue par ce nom, et les autorités médicales ont fait la remarque que plusieurs cas d'hydrocéphalie chez les enfants sont pris pour la maladie des vers, la fièvre scarlatine, la dentition et les convulsions, et qu'il est fait rapport sous ces chefs d'un bon nombre de cas d'hydrocéphalie.

APOPLEXIE.

Dans le Haut-Canada.....	55	décès.
Dans le Bas-Canada.....	72	"

FIEVRE CEREBRALE.

Dans le Haut-Canada.....	92	décès.
Dans le Bas-Canada.....	106	"

CONVULSIONS.

Les convulsions sont généralement considérées comme étant la plus dangereuse de toutes les maladies sporadiques du système nerveux, et en même temps les symptômes précurseurs d'un grand nombre de maladies chez les enfants. Cependant, l'on a pu remarquer que plusieurs autres maladies des enfants que cette affection accompagne, telles que l'hydrocéphalie, les vers, la dentition et les maux d'intestins se trouvent comprises sous ce chef.

PARALYSIE.

Dans le Haut-Canada.....	21	décès.
Dans le Bas-Canada... ..	84	“

EPILEPSIE.

Dans le Haut-Canada.....	6	décès.
Dans le Bas-Canada.....	16	“

CYNANCIE,

Et tous les maux de gorge.

Dans le Haut-Canada.....	19	décès.
Dans le Bas-Canada... ..	28	“

INFLAMMATION DES POUMONS ET PLEURESIE.

Dans le Haut-Canada.....	96	décès.
Dans le Bas-Canada.. ..	149	“

BRONCHITIE.

Dans le Haut-Canada	22	décès.
Dans le Bas-Canada.....	4	“

CONSUMPTION.

Cette maladie est celle qui semble la plus fatale à notre population.

Dans le Haut-Canada.....	733	décès.
Dans le Bas-Canada.....	840	“

L'on ne trouve aucune différence frappante entre les rapports des divers comtés dans le Haut-Canada, mais commel'on pouvait naturellement s'y attendre, la cité de Toronto compte le plus grand nombre de décès, en proportion de la population—dans le Bas-Canada, la même remarque peut être faite,—le nombre de décès dans les cités de Montréal et de Québec étant plus considérable.

C'est la seule espèce de maladie à laquelle les personnes du sexe soient généralement reconnues comme étant plus sujettes que les hommes, et si nos rapports étaient corrects, le résultat serait, probablement, le même en Canada. La pulmonie est placée sous un chef séparé, comme étant, sous quelques rapports, très différente de la consommation, mais elle se rencontre souvent avec l'atrophie sous le premier chef.

ASTHME.

Dans le Haut-Canada.....	26	décès.
Dans le Bas-Canada.....	123	“

DENTITION.

Dans le Haut-Canada.....	35	décès.
Dans le Bas-Canada.....	123	“

Il est probable que les rapports sous ce chef sont très erronés, vu que l'expression employée est celle qui vulgairement exprime un grand nombre de maladies d'enfants. Les convulsions, accompagnées d'autres maladies du système nerveux sont les suites fréquentes de la dentition.

JAUNISSE.

Dans le Haut-Canada.....	35	décès.
Dans le Bas-Canada.....	33	“

VERS.

Dans le Haut-Canada.....	51	décès.
Dans le Bas-Canada.....	33	“

MAL D'INTESTINS.

Dans le Haut-Canada.....	242	décès.
Dans le Bas-Canada.....	33	“

Cette maladie dont il est question dans les rapports sur la diarrhée et la dysenterie aurait dû avoir été placée avec elles. Sous ce chef sont probablement comprises toutes les maladies abdominales.

HYDROPIE.

Dans le Haut-Canada.....	161	décès.
Dans le Bas-Canada.....	154	“

MAL DE FOIE.

Dans le Haut-Canada.....	48	décès.
Dans le Bas-Canada.....	32	“

SUITES DE COUCHES.

Presque tous les cas de maladie des organes de la génération viennent sous ce chef.

RHUMATISME.

Si la fièvre tremblante est répandue dans le Haut-Canada, le rhumatisme sévit davantage dans le Bas-Canada.

Dans le Bas-Canada.....	42	décès.
Dans le Haut-Canada.....	27	“

De toutes les maladies dont le siège est incertain, la seule qui offre un nombre remarquable de décès est le

CANCER.

Dans le Haut-Canada.....	50	décès.
Dans le Bas-Canada.....	52	“

MORTS VIOLENTES ET SUBITES.

Dans le Haut-Canada.....	422	décès.
Dans le Bas-Canada.....	348	“

Le plus grand nombre de ces cas tombe sous les chefs de

<i>Brûlures,</i> <i>Echaudures,</i> <i>et</i> <i>Noyés.</i>	{	Dans le Haut-Canada.....	53	décès.
		Dans le Bas-Canada.....	45	“
		Dans le Haut-Canada.....	106	“
		Dans le Bas-Canada.....	95	“

INTEMPERANCE.

Dans le Haut-Canada.....	37	décès.
Dans le Bas-Canada.....	8	“

Dans le Haut-Canada, il est fait rapport de 9 personnes assassinées ; dans le Bas-Canada, 1. Dans le Haut-Canada, 2 suicides, et dans le Bas-Canada, 5. De morts subites—cause non-mentionnée :

Dans le Haut-Canada.....	12	décès.
Dans le Bas-Canada..	71	“

Et de la suite d'accidents non-mentionnés.

Dans le Haut-Canada.....	167	décès.
Dans le Bas-Canada.....	77	“

PROFESSIONS, METIERS ET OCCUPATIONS.

Le premier coup-d'œil jeté sur ces rapports semble tomber sur les renseignements curieux du recensement. Le surintendant des Etats-Unis a franchement avoué que l'on ne pouvait ajouter que peu de foi aux cédulas de leur recensement, lesquelles contiennent certainement plus de contradictions que les nôtres ; il est cependant difficile d'imaginer comment un recenseur, après avoir correctement pris l'âge, l'origine et la religion d'une personne puisse s'être ainsi trompé. Quelques comtés semblent avoir une superfluité de métiers pour les besoins du peuple, tandis que d'autres semblent en être entièrement dépourvus. Cela vient peut-être de ce que les occupations sont désignées sous différents noms en différents endroits.

Quoiqu'il y ait eu quelque hésitation relativement à la publication de cette branche du recensement, elle l'a cependant été. Il contient tout au moins aussi peu d'absurdités que celui d'Angleterre, d'Irlande et des Etats-Unis, et il n'a pas été jugé à propos d'en retrancher même les contradictions ou peut-être les inexactitudes d'un ouvrage si important. Elles serviront au moins à indiquer les améliorations qu'il y aura à faire dans les cédules données aux recenseurs, et engageront à choisir pour ceux-ci des personnes de meilleure éducation.

Le rapport du registrateur-général d'Angleterre, lequel traite des occupations du peuple, est précédé d'un sommaire précis des résultats des cinq premières énumérations qui ont été faites à des périodes décennales de ce siècle. En 1801, il n'était fait que trois distinctions, savoir: les personnes livrées à l'agriculture, celles employées dans le commerce, dans les manufactures ou à des métiers—toutes les autres non comprises dans ces catégories mais ayant quelque emploi,—et les personnes sans occupation.—Ce rapport fut trouvé très défectueux.

Cette méthode a été changée à chaque recensement successif, et maintenant, après tous les soins possibles pour en venir à un système parfait, il n'est pas encore trouvé tout-à-fait satisfaisant. Le dernier recensement démontre que le nombre de serviteurs est moindre en 1851 qu'en 1841; chose impossible vu l'augmentation considérable en population et en richesse.

En Angleterre comme en Canada, la classe des agriculteurs est la plus nombreuse. Le commerce du coton, de la laine, du drap, de la bonneterie, de la soie, de la toile, du fer et du charbon n'occupent que 1,225,817 personnes en tout, nombre très minime comparé à celui des ouvriers agricoles dont la population s'élève à 2,295,727.

Le recensement des Etats-Unis fait rapport de 722 acteurs et actrices, et de ce nombre un tiers est de l'état de New-York. Connecticut n'en compte qu'un seul. L'art dramatique semble n'être pas florissant en Canada car les seuls membres de cette profession que l'on y trouve (savoir, 7,) sont inscrits pour le comté d'Elgin, et le plus curieux est de savoir par quel hasard ils se sont trouvés là. Quelques uns des Etats comptent 40 ou 50 architectes, et d'autres pas du tout. Tout le Haut-Canada n'en compte que 15 qui aspirent à ce titre. Toronto a 10 artistes; London pas un. Il y a 7 ouvriers taillandiers dans Toronto, et Kingston, Hamilton, Bytown et London, semblent n'en pas avoir et ne font aucun rapport sous ce chef. Dans tout le Haut-Canada il a y 7 brosiers, et Toronto en a le monopole.

Il est difficile de comprendre la distribution inégale des professions ou dans quelques cas même leur nomenclature, mais il n'y a pas lieu de douter qu'il a été fait rapport d'une manière correcte des professions les plus importantes. Les tableaux auraient pu être condensés dans le cas de professions combinées qui, généralement, sont inscrites ensemble; mais si une personne déclare à un recenseur qu'elle n'a qu'une seule profession, il serait ridicule de l'inscrire *nolens volens* pour une autre.

Dans l'analyse des professions, métiers et occupations, il semble que la population mâle adulte dans le Canada-Ouest ayant des métiers et professions s'élève au nombre de 228,567
 Personnes vivant de moyens privés 1,116

Total de la population mâle adulte..... 229,683

Sur ce nombre il y a 86,224 cultivateurs, formant seulement trois huitièmes de toute la population. Ainsi, le Canada-Ouest semble être très éloigné de la désignation qu'on en fait généralement comme étant un pays essentiellement agricole, et un fait singulier se rapportant à sa population est que les journaliers, y compris les serviteurs de toute sorte, et ceux employés sur les travaux publics, sont moins nombreux que les cultivateurs, leur nombre ne s'élevant qu'à 81,764.

Les métiers et occupations qui emploient le plus de monde, sont les charpentiers et menuisiers, 8,122—environ $\frac{1}{28}$ de la population ; les forgerons, 4,235, $\frac{1}{64}$; les tailleurs, 2,662 ; les marchands et boutiquiers, 2,794 ; les commis, 3,100 ; les tonneliers, 1,935 ; les meuniers, 1,083 ; les tisserands, 1,738 ; les aubergistes, 2,026 ; les carossiers, 1,409 ; les meubliers, 1,030 ; les maçons et briquetiers, 1,718. L'on compte parmi les professions, 963 membres du clergé ; 382 médecins ; 321 avocats et notaires ; 373 ingénieurs et 2,120 instituteurs.

Dans le Canada-Est la population mâle adulte formant le corps des métiers et professions s'élève à..... 185,462
 Personnes vivant de moyens privés..... 3,870

189,322

De ce nombre sont 78,264 cultivateurs, ou plus des trois septièmes de la population, et dans le Bas comme dans le Haut-Canada, les journaliers de toute sorte, y compris les serviteurs, sont moins nombreux que les cultivateurs, leur nombre ne s'élevant qu'à 68,924 ; les charpentiers et menuisiers sont au nombre de 6,580, ou environ $\frac{1}{28}$ de la population comme dans le Canada-Ouest ; cordonniers, 3,069 ; forgerons, 2,840 ; tailleurs, 671 seulement ; marchands et boutiquiers, 2,785 ; commis, 2,222 ; tonneliers, 473 ; meuniers, 667. Il n'est fait rapport que de 166 tisserands,—la plupart des habitants pouvant tisser suffisamment pour leur usage et beaucoup encore pour le marché. L'on ne compte, avec exactitude sans aucun doute, que 443 hôteliers etaubergistes ; 311 meubliers ; 1,022 maçons et briquetiers. Sur les professions l'on compte 620 membres du clergé, 410 médecins, 811 avocats et notaires, 225 ingénieurs, et 1,136 instituteurs.

Pour se rendre compte du nombre de cultivateurs, dans le Canada-Ouest, rapporté comme s'élevant à 86,224, tandis que le nombre des occupants de terres, suivant l'extrait général des produits agricoles, s'élève à 99,906, l'on verra que 12,417 d'entre eux sont inscrits comme occupants de moins de 10 acres, et dont la plupart, très probablement, appartiennent à d'autres vocations que la culture, et sont rapportés comme tels. Ceci explique aussi la différence dans le Bas-Canada, quoique les cultivateurs possédant de petites terres y soient plus nombreux.

TABLEAU DES DÉNOMINATIONS RELIGIEUSES.

Quoique le premier volume du recensement ne contienne que le nombre des diverses dénominations religieuses, sans indiquer le nombre des édifices consacrés au culte, qui le seront dans le second volume, il semble juste que le présent rapport fasse mention, jusqu'à un certain point d'un sujet aussi important que celui de la progression des différentes croyances religieuses en ce pays. Peut-être est-ce la partie la plus difficile à commenter de tout le recensement, car le flot de l'émigration a produit en quelques années dans ce pays des résultats qui, ailleurs, ne s'opèrent que dans le cours d'un siècle. Les lois ordinaires de l'augmentation chez une population ne peuvent s'appliquer que très difficilement à une jeune colonie, qui, durant chaque saison d'été, est renforcée par de nouveaux colons de presque toutes les parties du monde et de toutes les croyances, mais néanmoins, l'augmentation dans les diverses dénominations du royaume-Uni (à part toute cause étrangère) est la même en Canada.

Depuis la réformation sont nées 7 ou 8 dénominations religieuses de chrétiens, et en Angleterre et dans le pays de Galles il y en a 35, dont l'existence est assez bien établie pour prendre rang parmi les sectes,—27 indigènes et 9 étrangères,—à part un certain nombre de congrégations qui ne sont pas suffisamment organisées pour être reconnues comme sectes. Le tableau suivant est extrait du rapport de M. Horace Mann, sur le recensement religieux de l'Angleterre.

Dénominations Religieuses.	Maisons de culte.	Dénominations Religieuses.	Maisons de culte.
Eglise d'Angleterre	14,077	Rapporté	30,652
Presbytériens écossais :—		Chrétiens de la bible	482
Eglise d'Ecosse	18	Association des M. W.	419
Eglise presbytérienne unie.	66	Méthodistes indépendents	20
Eglise presbytérienne d'Angleterre	78	Wesleyens réformistes	339
Presbytériens réformés irlandais	1	Méthodistes calvinistes :—	
Indépendents	3,244	Méthodistes calvinistes de Galle	828
Baptistes :—		Connexion de Lady Huntingdon	109
Secte générale	93	Sandemaniens	6
Secte particulière	1,947	Nouvelle église	50
Observant le 7me jour	2	Frères	132
Ecossois	15	Congrégations isolées	539
Nouvelle connexion générale	182	Luthériens	6
Indéfinis	550	Protestants français	3
Société des amis	371	Protestants allemands réformistes	1
Unitairiens	229	Catholiques romains	570
Moraves	23	Eglise Grecque	3
Méthodistes wesleyens :—		Catholiques allemands	1
Première connexion	6,579	Italiens réformistes	1
Nouvelle connexion	297	Eglise catholique et apostolique	32
Méthodistes de la primitive église	2,871	Latter day saints	222
Porté en l'autre part	30,652	Juifs	53
		Total	34,467

Les croyances qui ne sont classées dans le recensement anglais que sous différents noms, sont comme suit :—Calvinistes, calvinistes supralapsaires, huntingtoniens, universalistes, millerites, prédestinatiens, trinitaires prédestinatiens, chrétiens,

association chrétienne, chrétiens orthodoxes, nouveaux chrétiens, disciples du Christ, chrétiens de la primitive église, chrétiens du nouveau testament, chrétiens primitifs, chrétiens unis, pèlerins évangéliques, chrétiens évangéliques libres, croyants, non-sectaires, n'appartenant à aucune dénomination particulière, réfugiés évangélistes, chrétiens de croyance libre, chrétiens protestants, libre protestante, protestants non-conformistes, non-conformistes, évangéliques non-conformistes, épiscopaliens dissidents, église libre, tempérants, douteux, méthodistes philanthropes, sectes générale des Israélites, chrétiens Israélites, stepheuites, inghamites, wesleyens tempérants, chrétiens tempérants, penseurs libres, progressistes rationnels, southcoitiens.

De cette dernière il y en a encore quatre congrégations dans le pays.

Quoique les détails ne soient pas encore publiés, le rapport pour le Canada renfermera à peu près les maisons de culte suivantes des sectes désignées dans le recensement.

Dénominations religieuses du Haut-Canada.	Maisons de culte.	Dénominations religieuses du Bas-Canada.	Maisons de culte.
Eglise d'Angleterre	228	Eglise de Rome	340
Eglise de Rome	126	Eglise d'Angleterre.....	111
Eglise d'Ecosse.....	99	Presbytériens	57
Tous les autres presbytériens.....	188	Méthodistes	60
Baptistes.....	119	Congrégationalistes.....	20
Méthodistes.....	303	Baptistes	17
Méthodistes épiscopaliens.....	84	Quakers.....	2
Nouvelle connexion.....	13	Universalistes	1
Quakers.....	12	Unitariens.....	1
Luthériens	19	Synagogue Juive	1
Congrégationalistes	43		
Chrétiens de la bible.....	38		610
Toutes les autres dénominations.....	130		
	1375		

Les croyances qui ne sont classées dans le recensement canadien que sous différents noms, sont comme suit :—

No. de personnes.	No. de personnes.		
Synode associé.....	26	Baptistes, communion publique ..	216
Eglise apostolique.....	9	“ communion privée.....	895
Irvinites apostoliques.....	35	“ réformistes.....	6
Presbytériens associés.....	155	“ unitariens	1
Baptistes américains.....	216	“ réguliers	193
Anti-bourgeois	60	“ chrétiens	4
Arméniens	13	“ observant le 7 ^{me} jour..	8
Evangéliques apostoliques.....	39	Covenanters.....	17
Frères.....	20	Eglise du Christ.....	14
Béréens	2	Calvinistes.....	161
Croyants en Dieu.....	13	Haut calvinistes.....	42
Eglise de Bethel.....	2	Bas calvinistes.....	127
Baptistes indépendants.....	757	Cosmopolites	1

No. de personnes.		No. de personnes.	
Enfants de la paix	310	Moraves	246
Frères chrétiens.....	8	Millerites	94
Cardites.....	11	Anciens ménonistes.....	154
Campbellites.....	14	Nouveaux "	133
Coopérites.....	4	Nouvelle Jérusalem.....	38
Jarmélites.....	3	Sans croyance basée sur la bible..	7
Déistes	16	Non-baptisés	17
Désunionistes	2	Nouvelle église	14
Daniens.....	1	Nouvelles lumières	15
Non-conformistes.....	16	Non-conformistes.....	82
Évangile démocratique.....	4	Non-sectaires	2
Socialistes ébénézéréens.....	18	Quacres orthodoxes.....	12
Évangéliques	217	Frères de Plymouth.....	76
Allemands réformateurs.....	143	Perfectionnistes	16
Évangélistes.....	155	Presbytériens non attachés à une	
Eglise anglicane d'Écosse.....	4	église	290
Union évangélique.....	147	Presbytériens réformés.....	18
" " non-conformiste.	15	Païens.....	616
Libres chercheurs.....	1	Pathonites.....	1
Penseurs libres	87	Panthéistes.....	2
Disciples de Jésus.....	1	Prédestinatiens	16
Eglise Grecque.....	2	Eglise de la charité.....	21
Chrétiens évangéliques.....	17	Luthériens réformés.....	45
Idolâtres	59	Juifs réformés.....	2
Réformateurs allemands.....	5	Tunkers réformés.....	3
Inghamites.....	22	Réformationnistes	19
Irvinites.....	47	Réformateur de toute croyance....	1
Eglise inspirée.....	34	Restaurationnistes	8
Infidèles	4	Sécéders.....	163
Latter day-saints.....	126	Supéralistes	14
Eglise de Hesse.....	4	Eglise de la charité d'Écosse.....	13

Dans les deux pays les rapports ont été volontaires, et quoiqu'ils contiennent beaucoup de renseignements importants, ils sont à n'en pas douter incomplets, surtout quant aux lieux de culte, dont le nombre, en Canada, pourrait être grandement augmenté là où toutes les maisons d'école servent le dimanche au service divin, dans plusieurs des districts qui ne sont établis qu'en partie.

Il est impossible de formuler une idée quelconque sur les dimensions des églises et chapelles, vu que les rapports sur ce sujet sont très défectueux.

Il y a de curieux détails dans le rapport de M. Mann sur le recensement de la Grande Bretagne quant à la classification des diverses croyances religieuses. Les wesleyens sont les plus nombreux dans le Cornwall, Yorkshire, Lincolnshire, Derbyshire, Durham et Nottinghamshire,—ils le sont le moins dans Middlesex, Surrey, Sussex, Essex, Warwickshire et Hertfordshire.

La secte des indépendants est plus florissante dans le sud et dans le nord du pays de Galles, à Essex, Dorsetshire, Monmouthshire et Suffolk,—elle cesse de l'être autant à Northumberland, Durham, Hertfordshire et Worcestershire. Les baptistes sont plus nombreux dans le Monmouthshire, le sud du pays de Galles et le Huntingdonshire que dans le Cumberland, Northumberland, Westmoreland, Cornwall, Staffordshire et Lancashire.

Au commencement du siècle, le nombre des chapelles catholiques romaines s'élevait à un peu plus de 200; en 1824, l'on en comptait 346, et en 1853, 616, —faisant une augmentation de deux tiers, tandis que le nombre des églises anglicanes a augmenté dans la proportion de 9 à 14.

M. Mann compte que 58 sur cent de la population, ou 10,212,563 peuvent assister au service religieux le dimanche,—mais il évalue que le nombre qui assista au service divin le dimanche du recensement ne s'élevait qu'à 7,261,032, diminution approximative faite de ceux qui assistèrent plus d'une fois et calculant que 2,951,331 personnes qui étaient absentes auraient pu s'y trouver.

Après avoir donné le nombre des églises et chapelles et le nombre de personnes assistant au service divin le dimanche que ce recensement fut fait, M. Mann s'applique à faire la démonstration du nombre de ceux qui assistaient à chaque lieu de culte particulier, et par cela l'on voit qu'il y a 311,064 fois plus d'assistances dans tous les autres lieux de culte que dans ceux de l'église d'Angleterre. Chaque autre croyance, en moyenne, consacre $2\frac{3}{4}$ heures à l'accomplissement de ses devoirs religieux, et celle de l'église anglicane, $2\frac{1}{2}$ heures. De toutes les autres dénominations, les réformateurs wesleyens sont ceux qui font le plus usage de leurs chapelles,—les Amis, le moins,—l'assistance des premiers en proportion de leurs offices est de 45 sur cent—des Amis seulement 8. Il est dit, pour mettre en relief les habitudes des différentes dénominations religieuses, que les membres de l'église d'Angleterre préfèrent le service du matin, et ceux des autres croyances, généralement, celui du soir—sur chaque 100 offices, 48 sont observés le matin par les membres de l'église d'Angleterre,—36 dans l'après-midi, et seulement 16 le soir; tandis que sur chaque 100 offices parmi les protestants non-conformistes, 40 sont observés le matin, 36 dans l'après-midi et 45 le soir. Il est à observer cependant que les écoles du dimanche sont tenues l'après-midi dans les chapelles des non-conformistes, ce qui explique leur absence à cette heure et leur présence le soir.

Le tableau suivant montre les six principales croyances religieuses en Canada suivant leur nombre.

Eglise d'Angleterre.	Eglise de Rome.	Eglise d'Écosse.	Tous les autres Presbytériens	Tous Méthodistes.	Baptistes.
York	Glengary	Lanark	York	Hastings	Norfolk.
Cité de Toronto	Carleton	Glengary	Oxford	York	Oxford.
Durham	Cité de Toronto	Wellington	Middlesex	Prince Edward	Elgin.
Simcoe	Essex	Stormont	Durham	Northumberland	Middlesex.
Middlesex	Hastings	Dundas	Simcoe	Wentworth	Brant.
Carleton	York	Carleton	Waterloo	Oxford	Kent.
Peel	Prescott	Victoria	Ontario	Middlesex	Wentworth.
Leeds	Lanark	Halton	Wellington	Leeds	Ontario.
Lanark	Peterboro	Renfrew	Elgin	Norfolk	Essex.
Northumberland	Northumberland	Wentworth	Peel	Durham	Leeds.
Hastings	Frontenac	Simcoe	Wentworth	Addington	Lincoln.
Ontario	Simcoe	Ontario	Huron	Peel	Northumberland.
Brant	Leeds	Huron	Northumberland	Brant	Hastings.
Huron	Bytown	Middlesex	Perth	Ontario	York.
Wellington	Greenville	Peel	Brant	Elgin	Lambton.
Oxford	Wellington	Leeds	Lanark	Frontenac	Haldimand.
Wentworth	Wentworth	Cité de Toronto	Greenville	Greenville	Cité de Toronto.
Prince Edward	Waterloo	Durham	Cité de Toronto	Kent	Lanark.
Lincoln	Stormont	Perth	Hastings	Halton	Welland.
Greenville	Hamilton	Northumberland	Halton	Lincoln	Peel.
Frontenac	Kingston	Grey	Peterboro	Lennox	Wellington.
Halton	Renfrew	Greenville	Frontenac	Welland	Greenville.
Hamilton	Huron	Norfolk	Hamilton	Cité de Toronto	Hamilton.
Haldimand	Lincoln	Kingston	Leeds	Dundas	Halton.
Kingston	Ontario	Kent	Grey	Haldimand	Peterboro.
Elgin	Brant	Lincoln	Lambton	Wellington	Waterloo.
Stormont	Kent	Peterboro	Haldimand	Simcoe	Durham.
Perth	Peel	Addington	Lincoln	Essex	London.
Welland	Victoria	Haldimand	Kent	Lanark	Glengary.
Essex	Perth	Russell	Glengary	Lambton	Dundas.
Kent	Welland	Brant	Prescott	Huron	Huron.
Peterboro	Middlesex	Oxford	Carleton	Hamilton	Carleton.
Victoria	Oxford	Prescott	Welland	Carleton	Simcoe.
Norfolk	Addington	Elgin	Addington	Waterloo	Victoria.
Addington	Dundas	Hastings	Stormont	Peterboro	Prescott.
Dundas	Haldimand	Bytown	Prince Edward	Perth	Perth.
Lambton	Prince Edward	Lambton	Renfrew	Grey	Grey.
Waterloo	Halton	Welland	Kingston	Victoria	Prince Edward.
Grey	Durham	Essex	Norfolk	Kingston	Stormont.
London	London	Lennox	London	Stormont	Russell.
Lenox	Lambton	Bruce	Victoria	London	Kingston.
Renfrew	Grey	Prince Edward	Bruce	Renfrew	Frontenac.
Prescott	Russell	Frontenac	Essex	Prescott	Renfrew.
Bytown	Norfolk	Waterloo	Bytown	Bytown	Addington.
Bruce	Elgin	York	Lennox	Bruce	Lennox.
Russell	Lennox	Hamilton	Russell	Russell	Bytown.
Glengary	Bruce	London	Dundas	Glengary	Bruce.

Sur la population du Bas-Canada, qui est de 890,261, il y en a 746,866 qui appartiennent à l'église de Rome. L'église d'Angleterre en compte 45,402. Tous les méthodistes, 21,183. Tous les presbytériens, 33,535. Il est fait rapport de 10,475 sous le chef de protestants ; 4,493 sous celui de baptistes, 3,927 sous celui de congrégationalistes, et 3,450 sous celui d'universalistes.

L'énorme prépondérance de l'église de Rome rend tout tableau inutile. Des autres croyances celle de l'église d'Angleterre est la plus nombreuse dans les townships, à Québec et à Montréal ; les presbytériens sont le plus nombreux à Beauharis et au lac des Deux-Montagnes, et les méthodistes à Sherbrooke.

En concluant, je désire faire remarquer que tous les tableaux sont maintenant prêts pour l'impression, et qu'il ne sera apporté aucun retard à l'achèvement de l'ouvrage.

Nonobstant quelques omissions et inactitudes, il approche autant de la vérité que les autres ouvrages de même nature, et il ne faut pas oublier que c'est la première fois que l'on a essayé de faire un recensement complet de la province.

Il y a sujet de regretter que sa publication n'ait pas eu lieu plutôt, mais il y a eu beaucoup de difficultés à surmonter, et si elles n'ont pu l'être tout à fait, elles se feront moins sentir dans une prochaine occasion ; il faut remarquer en même temps que le recensement de la Grande-Bretagne et celui des Etats-Unis, avec tous les avantages et le personnel expérimentés qu'ont ces deux pays, ne vient que d'être terminé, le premier ayant été commencé avec le nôtre, en 1852, et le dernier un an avant.

En soumettant avec respect ce que dessus,

J'ai l'honneur d'être,

Messieurs,

Votre obéissant serviteur,

WILLIAM HUTTON.

APPENDICE
DU
RECENSEMENT DU CANADA,

No. 11.

HAUT-CANADA.

RAPPORT DES PRODUITS D'AGRICULTURE, Etc., Etc.

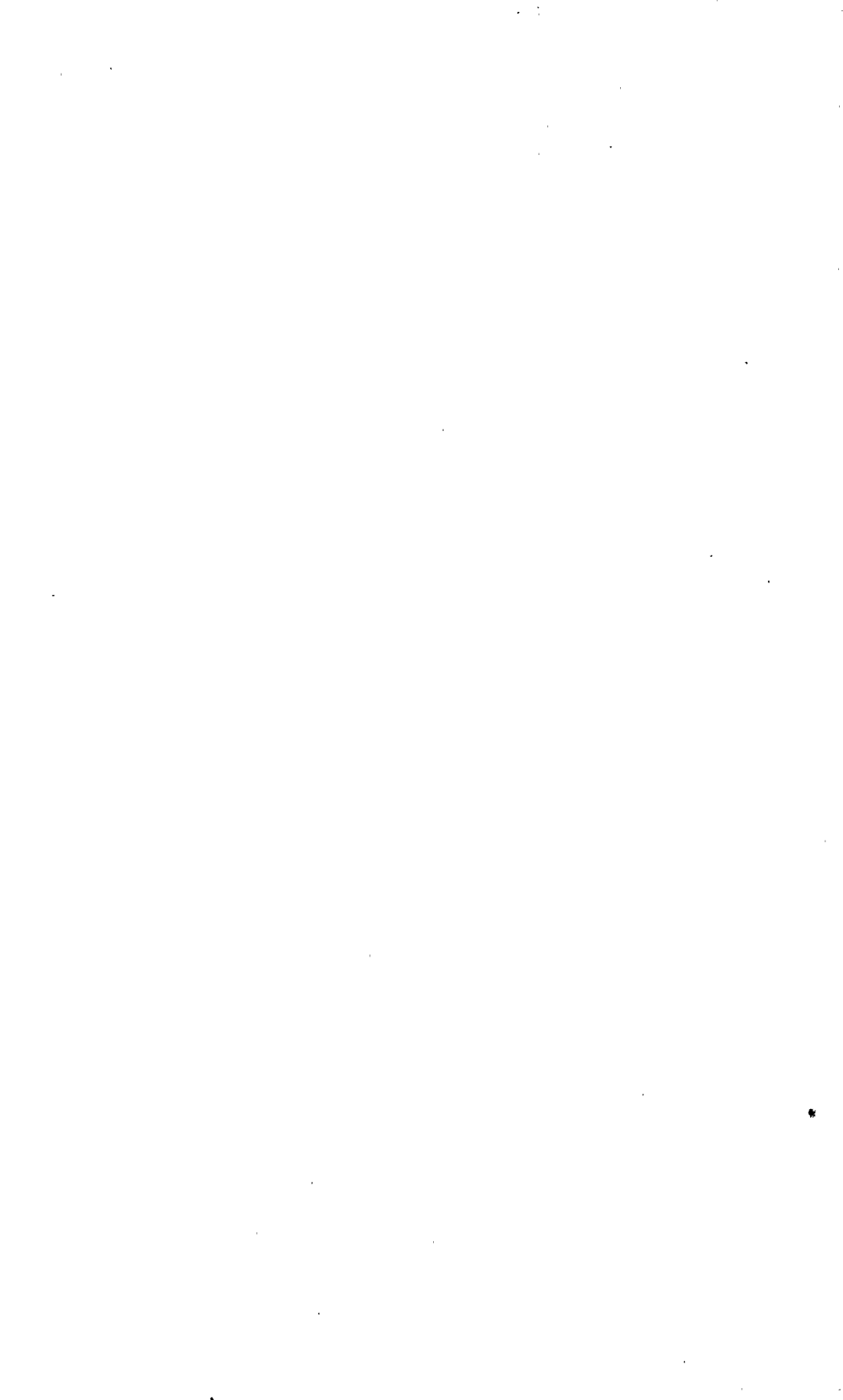

APPENDICE No. 11.

HAUT-CANADA.

RAPPORT DES PRODUITS D'AGRICULTURE, TERRES POSSÉDÉES, OCCUPÉES, ETC.

- | | |
|-------------------------|------------------------------|
| 1. Comté d'Addington, | 22. Comté de Lincoln, |
| 2. Comté de Brant, | 23. Comté de Middlesex, |
| 3. Comté de Bruce, | 24. Comté de Northumberland, |
| 4. Comté de Carleton, | 25. Comté de Norfolk, |
| 5. Comté de Dundas, | 26. Comté d'Ontario, |
| 6. Comté de Durham, | 27. Comté d'Oxford, |
| 7. Comté d'Elgin, | 28. Comté de Peel, |
| 8. Comté d'Essex, | 29. Comté de Perth, |
| 9. Comté de Frontenac, | 30. Comté de Peterboro', |
| 10. Comté de Glengarry, | 31. Comté de Prescott, |
| 11. Comté de Grey, | 32. Comté de Prince Edward, |
| 12. Comté de Grenville, | 33. Comté de Renfrew, |
| 13. Comté d'Haldimand, | 34. Comté de Russell, |
| 14. Comté d'Halton, | 35. Comté de Simcoe, |
| 15. Comté d'Hastings, | 36. Comté de Stormont, |
| 16. Comté d'Huron, | 37. Comté de Victoria, |
| 17. Comté de Kent, | 38. Comté de Waterloo, |
| 18. Comté de Lambton, | 39. Comté de Wellington, |
| 19. Comté de Lanark, | 40. Comté de Welland, |
| 20. Comté de Leeds, | 41. Comté de Wentworth, |
| 21. Comté de Leunox, | 42. Comté d'York. |

No. VI.—HAUT-CANADA—RAPPORT DU
COMTÉ

COMTÉS.	Occupants de terres.							Terres—Acres.				
	Totaux.	10 acres et au-dessous.		20 à 50.	50 à 100.	100 à 200.	Au-dessus de 200 acres.	Possédées.	En culture.	Ensemencées.	En pâturage.	Jardins.
		10 à 20.	20 à 50.									
1. Amherst Island	152	3	64	54	28	3	14015	8468	4729	3665	74	
2. Camden	776	132	2	140	350	114	75233	30726	26097	10418	211	
3. Eamnest Town	614	86	17	96	211	176	68644	35563	21755	12577	1231	
4. Sheffield	205	1	45	117	37	4	22266	7900	4047	3841	12	
Total d'Addington	1777	222	20	345	732	355	180158	82657	50628	30501	1528	

COMTÉ

5. Brantford	765	124	36	141	245	176	43	64782	45060	24341	20046	673
6. Burford	601	104	9	164	242	73	9	45828	22837	12637	8564	636
7. Dumfries, Sud	509	70	4	93	206	121	15	42747	30739	15041	15034	664
8. Oakland	128	33	1	31	44	12	7	9058	6171	3132	2881	158
9. Onondaga	251	27	12	66	105	35	6	13086	6727	5613	1091	23
10. Tuscarora	277	3	3	61	195	11	4	25646	5883	3250	2574	59
Total de Brant	2531	361	65	556	1037	428	84	201147	117417	65014	50190	2213

COMTÉ

11. Huron	43			34	9			5153	317	235	46	36
12. Kinross	56		46	8	2			900	56	8	48	
13. Carriek												
14. Kincairdine	212	21	127	45	13	6		15660	1226	668	556	2
15. Greenock	40		33	6	1			2400	124	17	107	
16. Brant	114		104	7	3			7000	451	204	247	
17. Bruce	18	2		14	2			1802	22	12	10	
18. Saugren	39	18		14	7			2728	76	39	37	
19. Eldersley												
20. Arran												
21. Total de Bruce	522	41	310	128	37	6		35643	2272	1183	1051	38

COMTE

22. Fitzroy	250		48	140	58	4		34006	8552	4048	4504	
23. Gloucester	351	28	12	64	167	64	19	37612	10512	5027	5438	47
24. Goulburn	350	18	1	49	210	66	6	37227	11201	5870	5323	8
25. Gower, Nord	246	23	1	44	132	40	6	23742	7799	5754	2028	17
26. Huntley	345	21	3	32	221	61	7	38319	11221	4566	6641	14

RECENSEMENT AGRAIRE POUR 1851-2.
D'ADDINGTON.

Terres en bois de- bout et incultes.	Blé.		Orge.		Seig'le.		Pois.		Avoine.		Blé Sarrasin.		Maïs
	Acres.	Boisseaux.	Acres.	Boisseaux.	Acres.	Boisseaux.	Acres.	Boisseaux.	Acres.	Boisseaux.	Acres.	Boisseaux.	
5517	1035	9004	114	2462	445	5135	974	11127	867	24444	60	889	142
44507	4208	29178	183	3836	1847	19832	2904	38278	2897	73526	1228	9003	869
33081	2639	25672	716	13849	3043	38614	3029	48706	3951	98900	1018	22608	600
14366	1260	14414			234	1987	451	6512	454	15410	90	1420	116
97501	9112	78268	1013	20147	5569	65568	7353	104623	8169	212280	2396	33920	1727

DE BRANT.

19722	13279	256104	517	11132	665	9777	478	7107	3457	106144	550	8865	1843
22991	5762	107727	120	2240	115	2431	420	6483	1978	54380	384	5909	1188
12003	9228	174968	318	8886	18	335	691	13567	2218	72296	244	4803	670
2837	1778	33574	156	4006	76	808	8	810	413	11153	83	1808	497
6359	1736	35895	88	2461			219	3900	766	28405	36	715	111
19753	1065	17473	22	160	18	108	27	320	279	9338	54	1004	446
83730	32858	625741	1221	28885	892	13459	1863	32187	9111	281716	1351	23104	4755

DE BRUCE.

4935	95	1842							24	500	2	36	17
811													2
14134	321	6494	5	106					72	1800	6	140	49
2276	8	160	1	20					3	90			2
6519	65	1300							54	810			36
1780													4
2652									2	40			10
33371	489	9796	6	126					155	3240	8	176	120

DE CARLETON.

25151	1733	28333	51	2399	169	3676	1343	13076	1097	55923	3	36	51
27130	1402	20789	5	100	190	2536	401	6081	1355	30395	39	389	96
26026	1671	23139	24	359	166	1893	416	4798	1868	45612	222	3262	158
15113	1285	18229	17	451	19	276	254	3371	991	24939	66	1074	110
27098	1381	20125	39	487	95	804	302	4277	1297	51834	6	37	284

No. VI.—HAUT-CANADA—RAPPORT DU
COMTE

	Maïs.		Patates.		Navets.		Trèfle, Mil, et autres graines de plantes fourragères.—Boisseaux.	Carottes.—Boisseaux.	Mangel Wurtzel.—Boisseaux.	Fèves.—Boisseaux.	Houblon.—Lbs.	Foin.—Tonneaux.	Lin et Chanvre.—Lbs.	Tabac.—Lbs.	Laine.—Lbs.	Sucre d'érable.—Lbs
	Boisseaux.	Acres.	Boisseaux.	Acres.	Boisseaux.	Boisseaux.										
1.	3346	135	5193	5	176	17	413	5	18	1219	70	7678	555	
2.	19267	865	35305	29	6556	397	2998	157	189	342	5044	64	47	22640	22953	
3.	23027	503	20939	7	716	602	1397	635	229	457	9517	392	120	28105	13545	
4.	1925	194	9656	7	240	21	25	27	42	1021	4724	4869	
	47565	1697	71093	48	7688	1037	4833	797	463	841	16831	526	167	63247	41922	

COMTE

5	47118	567	40129	161	46753	352	858	1012	186	18873	5553	50	58	28870	13180
6	27577	330	20193	106	31500	81	96	1	181	8	2853	14341	33978
7	18519	280	22985	127	40208	318	578	1299	180	27	5127	763	35	28316	6370
8	14075	77	7795	71	3440	72	30	44	781	3576	1890
9	2372	105	7908	26	4623	76	99	56	140	1383	4703	5427
10.	20453	141	6934	41	964	526	34	307	145	31150
	130114	1500	106244	532	127488	899	1661	2368	1257	18942	16004	813	93	79981	91995

COMTE

11.	175	58	5280	38	4430	1460
12.	20	4	320	2	240	3
13.
14.
15	607	151	14136	87	10045	34	2160	
16	125	3	350	70	98	118	450	
17	510	38	2120	29	3270	18	1300	
18	40	6	500	2	240	6	
19	150	19	1620	8	950	5	550	
20.	
21.	
	1627	279	24326	166	19245	164	118	5920	

COMTE

22.	2133	863	41374	76	5140	150	150	2585	4065	5444
23.	2074	311	31632	22	2430	8	21	1	18	9	3374	30	4499	515
24.	2371	705	59836	17	2101	17	31	401	29	1932	7696	1588
25.	2533	348	30192	13	1389	21	1	8	1628	30	50	6613	3856
26.	3175	514	53761	11	791	15	4	15	2	1755	15093	948

RECENSEMENT AGRAIRE POUR 1851-2.
DE ADDINGTON.—(Continuation.)

	Cidre—Gallons.	Etoffe foulée.—Verges.	Toile.—Verges.	Flanelle.—Verges.	Bétail.						Beurre—Lbs.	Fromage—Lbs.	Bœuf—Barils.	Lard—Barils	Quantité de poisson préparé.—Barils.
					Taureaux, Bœufs, ou Bouvillons.	Vaches à lait.	Veaux ou Génisses.	Chevaux.	Moutons.	Cochons.					
.....	475	2079	159	668	613	449	2688	1842	40855	9230	182	777	122	
.....	436	5411	41	13624	2012	2613	2393	1712	8868	4611	161663	5837	743	4091	2
15902	5312	325	8973	1025	3090	2505	2243	10759	3023	201180	40425	96	716	141	
.....	1330	3025	607	644	594	302	1895	1300	31215	965	102	649	
	16338	12553	366	27701	3803	7015	6105	4706	24210	10776	434913	56457	1123	6233	265

DE BRANT.—(Continuation.)

5120	2503	6813	1617	2398	1741	2251	10368	4577	128003	9440	944	3068
15900	2601	211	5910	872	1514	1189	1073	5554	3058	91276	23609	846	2428
3268	2023	145	5876	817	1736	1336	1697	10210	3888	106227	27491	1029	1998
1170	495	1023	163	319	267	302	1320	542	26280	1315	160	430
.....	618	2113	439	411	406	302	1346	1069	25264	1283	187	537
.....	454	450	295	200	77	1024	19525	50	52	326
25458	8240	356	21735	4362	6828	5234	5825	28875	14158	396575	63188	3218	8787

DE BRUCE.—(Continuation.)

.....	37	37	17	10	36	400
.....	5	2	6
.....	86
.....	228	226	138	13	15	195	22040	61	16
.....	42	35	12	5	34	13	550	8	2
.....	112	104	6	5	46	2800
.....	4	5
.....	10	14	7	1800	166	1660
.....
.....	433	426	180	25	145	296	27590	69	184	1660

DE CARLETON.—(Continuation.)

.....	2077	416	958	1199	410	2436	1108	1203	138	711	20
.....	651	333	1206	994	707	1474	1217	76089	2555	363	1497
.....	1722	522	1172	1149	620	2964	1838	59475	976	168	959
.....	1832	4145	299	742	578	382	2171	823	36613	914	390	1213
.....	2310	496	906	827	428	985	1196	66756	370	640	792

No. VI.—HAUT-CANADA—RAPPORT DU
COMTÉ

COMTÉS.	Occupants de terres.							Terres—Acres.				
	Totaux.	10 acres et au-dessous.	10 à 20.*	20 à 50.	50 à 100.	100 à 200.	Au-dessus de 200 acres.	Possédées.	En culture.	Ensemencées.	En pâturage.	Jardins.
27. March	202	16	1	14	138	33	...	18644	4492	3044	1431	17
28. Marlborough	286	4	2	60	181	35	4	27274	6856	3735	3121	...
29. Nepean	469	49	15	84	188	107	26	48866	13919	9779	4104	36
30. Osgoode	467	28	3	37	286	94	19	55438	13622	6014	7583	25
31. Toronto	67	1	59	7	...	8965	2141	836	1304	1
32. Richmond, Village	69	43	7	8	1	5	5	2915	779	611	159	9
Total de Carleton....	3105	230	45	441	1723	570	96	333038	91094	49284	41636	174

COMTÉ

33. Matilda	471	36	21	103	227	75	9	42751	12581	7989	3904	688
34. Mountain	361	23	7	92	172	61	6	34647	10113	4184	5847	82
35. Williamsburg	415	24	6	92	207	103	13	47008	13642	7787	5675	190
36. Winchester	313	7	3	86	167	48	2	30311	7299	3320	3976	3
Total de Dundas....	1590	90	37	373	773	287	30	154717	43645	23280	19402	963

COMTÉ

37. Cavan	472	36	2	76	265	76	17	51021	26056	14681	11090	285
38. Clarke	687	115	24	172	249	115	12	53671	32823	22572	9787	464
39. Cartwright	228	21	7	22	131	46	1	24006	8810	5930	2785	95
40. Hope	584	35	15	184	231	99	20	51228	27443	16727	10413	303
41. Manvers	357	3	2	47	239	65	1	38623	12506	7647	4765	94
42. Darlington	779	78	25	262	298	110	6	68000	38494	28886	9130	478
43. Ville de Port Hope	7	4	...	1	2	248	180	66	99	15
Total de Durham....	3114	292	75	764	1415	511	57	286797	146312	96509	48069	1734

COMTÉ

44. Aldborough	170	20	90	46	14	21017	7285	4437	2802	46
45. Bayham	286	3	3	52	141	54	33	37946	12657	8211	4013	433
46. Dunwich	264	12	3	39	137	62	11	28569	9903	6369	3354	180
47. Dorchester, Sud	227	11	3	60	129	24	...	19441	7601	5646	1919	36
48. Malahide	397	53	6	75	176	85	2	36570	16280	9707	6202	371
49. Southwold	661	109	3	52	250	233	14	54672	23995	13115	9952	928
50. Yarmouth	717	106	9	138	311	127	26	64355	31983	19242	11849	892
51. Village de St. Thomas....	590	455	85	241	129
Total d'Elgin....	2722	294	27	436	1234	631	100	263160	110159	66812	40332	3015

RECENSEMENT AGRAIRE POUR 1851-2.
DE CARLETON.—(Continuation.)

Terres en bois de- tout et incultes.	Blé.		Orge.		Seigle.		Pois.		Avoine.		Blé Sarrasin.		Maïs
	Acres.	Bois-seaux.	Acres.	Bois-seaux.	Acres.	Bois-seaux.	Acres.	Bois-seaux.	Acres.	Bois-seaux.	Acres.	Bois-seaux.	
14152	636	9292	20	407	39	425	178	2576	681	16948	3	38	35
20113	1233	16418	6	65	170	2040	1123	29092	318	4352	128
34917	2417	43714	55	1433	238	3519	612	10639	1913	53983	23	393	148
41816	2165	36757	117	886	210	3056	485	6595	1926	51953	115	1744	203
6824	267	3364	1	7	5	30	152	2162	276	5811	2	37	24
2136	2038	3496	3	55	27	339	181	3658	6	69	4
24194	16234	224451	332	6587	1137	16313	4340	55954	12708	369350	803	11431	1191

DE DUNDAS.

30170	1852	30304	527	13540	143	2598	539	9247	2069	43483	192	3701	212
24531	1774	26001	38	744	94	1431	322	5465	1152	30853	139	2647	385
33356	2200	31557	287	5493	243	4460	740	11248	2612	61452	426	9241	263
23012	1482	24107	78	1715	45	840	382	6908	791	19593	76	1732	143
111072	7338	111979	930	21432	525	9329	1983	32868	6654	155381	833	17321	1003

DE DURHAM.

21965	8628	108319	48	982	7	136	1062	16078	2872	83612	712	9576	82
20848	8319	140789	90	2446	569	6500	1187	22966	2958	106205	26	345	606
15196	1796	33951	4	49	1	5	194	2324	1596	40491	18
23755	6773	113466	73	856	122	1880	1370	23060	3003	82264	72	601	183
26117	3816	51419	8	159	21	163	370	4835	1784	46419	2	60	29
29546	8057	163484	212	6329	181	2803	1925	34745	3709	125209	51	559	429
68	50	1160	1	30
140485	37139	617588	435	10821	901	11487	6109	104038	15922	484200	863	11141	1347

D'ELGIN.

13732	1594	22370	3	20	215	2522	290	4087	414	7081	1	18	201
25289	2357	35203	3	90	116	1265	408	6375	1290	35065	1660	5111	580
18666	2351	37807	15	198	45	714	243	3932	995	13481	30	495	289
11819	2115	49171	8	210	16	170	549	10020	601	19034	6	101	40
20299	2832	41837	41	533	157	1935	471	6749	1619	43221	316	4725	672
30677	5153	104675	98	1833	38	612	993	18577	1900	62540	143	3001	503
32372	7188	130391	288	6345	327	4293	968	17079	2193	67058	207	3596	956
135	40	771	6	130	28	912	3	28	2
153001	24168	413435	456	9279	914	11511	3928	66949	9040	248392	2365	17075	3243

No. VI.—HAUT-CANADA—RAPPORT DU
COMTÉ

	Maïs.		Patates.		Navets.		Trèfle, Mil, et autres graines de plantes fourragères—Bois-seaux.	Carottes—Bois-seaux.	Manuel Wurtzel—Bois-seaux.	Fèves—Bois-seaux.	Houblon—Lbs.	Foin—Tonneaux.	Lijn et Chanvre—Lbs.	Tabac—Lbs.	Laine—Lbs.	Sucre d'érable—Lbs.
	Bois-seaux.	Acres.	Bois-seaux.	Acres.	Bois-seaux.	Acres.										
27	621	227	16010	1	300					57	9	1142			3513	205
28	2555	468	22653	2	100			3	50	53	1	1520		52	3477	
29	3610	761	58930	46	14252	25	524	638	27	17	3693				7362	390
30	3959	515	37467	29	2466	26	22	10			1	3143			9833	7715
31	3186	93	6935	5	940	1	39		24			582			1111	66
32	79	57	4187	1	56		32				5	115			389	
	26379	4870	366077	223	30567	120	818	849	603	73	21469	30	132	63651	20727	

COMTÉ

33	4791	437	27237	3	180	5	1325	1427	112	31	4620	78		22262	5415
34	7392	297	21318	3	386		3	217	79		2707	50		8739	7580
35	6176	399	26477	4	440	107	779	2060	118	27	4545	2324	3	12999	13170
36	3117	302	15815	21	1390	49	25	177	52	28	2183	40		6404	10685
	22109	1435	90877	31	2396	161	2132	3911	361	86	14355	2492	3	50404	36850

COMTÉ

37	1670	477	19417	111	23522	89	4025	16	57	208	3069	651		22720	17216
38	15873	633	52914	373	114506	342	20594	2849	171	198	3949	381		26321	43860
39	229	270	20863	97	19192	44	148		5	95	779			4997	14895
40	3411	626	35937	13	42844	579	5052		148	106	4287	40	10	1675	14129
41	508	430	26917	41	3770	115	41		7	145	1105	17		7561	18265
42	9821	852	47114	424	92072	667	28149	1083	57	20	4607	350	20	22721	42373
43		2	350	1	49		300					16			
	31518	3290	203852	1220	295916	1836	58309	3948	445	772	17812	1439	30	94965	150738

COMTÉ

44	3211	98	4047								1039			6685	5935
45	12652	124	8728	16	2886	20	53	3	70	3	3190		75	11895	19628
46	5099	108	6637	12	2841	32	35	16	58	26	1891	116		9133	35156
47	1262	43	3209	7	786	180			46		1508	118		6651	27661
48	15129	104	6947	15	1708	65	23	56	100	4	3750	100	31	13974	27233
49	16145	157	11111	27	3735	492	42	22	19		4380	120	90	23214	55666
50	22768	278	18396	77	14392	373	17	400	101	1000	6131	70		29123	42248
51	109	4	145	4	1100						39			440	220
	83369	916	59220	153	27948	1152	170	497	394	1033	21928	524	196	16155	213747

RECENSEMENT AGRAIRE POUR 1851-2.
DE CARLETON.—(Continuation.)

Cidre—Gallons.	Eau filée—Verges.	Toile—Verges.	Flanelle—Verges.	Bétail.						Beurre—Lbs.	Fromage—Lbs.	Bœuf—Barils.	Lard—Barils.	Quantité de poisson préparé—Barils.	
				Taureaux, Bouvillons, ou Bouvillons.	Vaches à lait.	Veaux ou Génisses.	Chevaux.	Moutons.	Cochons.						
	481			177	490	411	282	1101	550	38418	220	96	543		
	1550			663	718	548	394	1927	1241	41691	1600	113	693		
	5310			438	1583	1423	1216	2288	2274	91529	5694	340	1379		
	1857			532	1055	923	564	2707	1896	82424	2655	207	1058	97	
	108	398		186	202	140	83	591	230	8959	760	156	530	3	
	232			21	122	100	73	122	170	5637	150	39	107		
	108	18723		4145	4086	9154	8292	5159	18766	12546	508794	15894	2650	9482	120

DE DUNDAS.—(Continuation.)

1239	3963	115	6729	478	1773	1460	1229	5132	1993	116165	5205	718	1421		
180	2501		6870	330	1071	1105	742	3086	1395	73942	2090	199	1205		
564	3967	503	6939	299	1690	1565	1297	4877	2103	120079	5026	316	1452	2	
	2087	41	3816	436	911	864	568	2203	1249	48402	3597	142	771	2	
	1983	11618	659	24354	1543	5445	4994	3336	15293	6740	358488	15918	1375	4849	4

DE DURHAM.—(Continuation.)

433	4352	97	1725	826	1516	1627	1465	6070	3374	92309	8162	555	2010		
269	5251	124	11227	1647	1932	1419	1586	6658	3517	132249	31190	2448	2863		
	145		3519	551	584	525	362	1839	1587	11754	586	120	780		
4193	3229		755	1166	3288	1565	1713	6050	5504	88128	27774	714	2485		
	1975		6730	743	813	751	480	2437	1975	41828	313	246	1526		
250	5160		11643	1288	2415	1867	2106	9023	5291	133490	24313	5163	5349		
					95	13	96	26	9						
	5145	20112	221	35599	6221	10643	7767	7808	32103	21287	499758	92338	9246	15013	

D'ELGIN.—(Continuation.)

	897		2217	785	524	408	280	2772	1190	14681	2020	164	370		
4057	1824		6820	816	1010	929	688	4089	1812	61481	2855	380	1089		
2072	887	78	4234	782	820	815	359	3351	1354	37192	6064	235	519		
	1392		3899	502	639	455	369	2439	1354	39285	2290	66	618		
4998	1371	40	6247	623	1179	970	964	4918	1613	52861	5232	328	1449		
6391	2629	40	7893	1421	1741	1437	1272	8295	4517	85517	17620	358	1542		
7475	2891	129	9169	1517	2220	2129	1693	9853	4485	121706	31770	617	2744		
	50		50	12	97	23	99	76	203	1530		6	32		
	24993	11941	287	40529	6453	8233	7166	5724	35793	16528	414253	67851	2154	8363	

No. VI.—HAUT-CANADA—RAPPORT DU
COMTÉ

COMTÉS.	Occupants de terres.							Terres—Acres.					
	Totaux.	10 acres et au-dessous.		20 à 50.		50 à 100.	100 à 200.	Au-dessus de 200 acres.	Possédées.	En culture.	Ensemencées.	En pâturage.	Jardins.
		10 à 20.	20 à 50.	50 à 100.	100 à 200.								
52. Anderton	156	39	21	42	47	7	...	7809	2641	1682	924	35	
53. Colchester	280	60	16	53	91	53	7	22311	8400	5651	2506	243	
54. Gosfield	201	51	...	26	51	70	3	18148	7293	5801	1326	168	
55. Maidstone	211	9	2	64	122	13	1	16971	2725	1697	912	86	
56. Maiden	172	13	13	46	72	26	2	12110	4127	3102	880	145	
57. Mersea	166	8	8	17	110	20	3	16893	4066	3005	966	95	
58. Rochester	126	4	4	18	80	16	4	12070	1494	1146	302	46	
59. Sandwich	595	119	31	102	198	85	30	42958	14606	6 50	7811	415	
60. Tilbury, Ouest	111	3	2	41	60	4	1	8396	1108	953	130	20	
61. Amherstburg	1	1	
Total d'Essex	2019	336	97	410	831	291	51	157966	46460	29392	15817	1251	

COMTÉ

62. Bedford	131	9	...	13	88	21	...	22445	7341	5137	2127	77
63. Oden
64. Os
65. Kingston	778	61	21	226	289	116	32	47906	21575	14820	6564	191
66. Longabrough	213	23	2	41	93	46	8	21770	8801	4576	4150	75
67. Pittsburg	403	3	8	111	179	87	15	42073	11449	8337	3003	109
68. Howe Island
69. Portland	170	2	2	45	95	19	7	31285	11146	7300	3843	3
70. Hinchinbrooke	50	1	...	5	24	17	3	6789	725	586	139	...
71. Sturington	326	43	15	93	114	47	14	25814	9908	7214	2539	155
72. Wolfe Island	165	1	...	55	72	31	6	28129	10813	8518	2252	43
Total de Frontenac	2236	113	51	539	954	414	85	226211	81758	56488	24617	653

COMTÉ

73. Kenyon	502	13	...	20	264	172	33	67297	12488	8787	3661	37
74. Lancaster	488	70	11	32	235	125	15	51062	14241	7497	6733	15
75. Charlottenburg	698	115	9	31	307	189	44	79343	23910	1095	12722	235
76. Lochiel	594	8	3	29	35	100	4	53894	17376	9694	7681	1
Total de Glengarry	2192	206	23	115	1157	595	96	251596	68018	36930	30800	288

RECENSEMENT AGRAIRE POUR 1851-2.
D'ESSEX.

Terres en bois de- bout et incultes.	Blé.		Orge.		Seigle.		Pois.		Avoine.		Blé Sarrasin. Maïs		
	Acres.	Boisseaux.	Acres.	Boisseaux.	Acres.	Boisseaux.	Acres.	Boisseaux.	Acres.	Boisseaux.	Acres.	Boisseaux.	
5168	596	7677	31	532	6	52	38	334	245	4970	15	197	401
13911	2243	35794	5	130	13	168	97	1708	419	10123	54	79	1306
10855	1958	24683	10	127	13	131	51	779	398	9545	65	874	844
14246	286	3899	11	197	37	512	34	370	342	7392	36	428	385
8283	1396	20917	48	863	8	149	66	1048	443	11872	20	417	753
12827	735	10697	1	14	31	373	50	808	355	7557	139	1614	472
10576	288	4153	5	75	9	85	37	496	254	3997	9	77	241
28352	1486	12725	116	1642	49	575	102	1221	2460	41222	128	1495	1182
7238	255	4224	9	221	29	454	10	148	231	4528	1	6	179
111506	9243	127769	236	3801	195	2499	485	6912	5147	101206	467	5900	5763

DE FRONTENAC.

15104	10 6	11588	10	146	108	1134	178	2167	568	11146	63	692	245
26331	1853	18832	119	2515	931	11525	1756	19215	2720	58370	330	4270	318
12969	811	6815	10	197	894	10987	503	8763	760	21830	104	1218	221
30624	1306	16426	19	684	198	2450	818	11738	1163	30464	41	562	75
20139	1331	13527	116	2653	526	8772	887	12506	1086	24779	218	3436	217
6064	29	271	114	1607	16	149	25	291	55
15906	1333	14718	54	1367	630	5815	638	8875	723	20316	88	1631	220
17316	742	11925	13	170	239	2586	668	10673	957	22345	64	912	109
144453	8451	94132	455	9339	3842	43418	5473	74228	8032	189250	908	12711	1405

DE GLENGARRY.

54909	1748	21898	32	564	2	12	920	9219	2220	46944	86	1295	46
36778	2663	34744	79	1160	46	536	883	11252	2920	69529	311	4221	151
55133	3348	53496	93	1790	12	169	1390	19512	4918	125304	422	7351	258
36518	2248	32344	1	20	1	13	867	9943	2609	56625	19	369	33
183538	10007	142482	205	3534	61	730	4062	49926	12667	298402	838	13236	488

NO. VI.—HAUT-CANADA—RAPPORT DU
COMTÉ

	Maïs.		Patates.		Navets.		Trèfle, Nil, et autres graines de plantes fourragères—Bois-seaux.		Carottes—Bois-seaux.		Mangel Wurtzel — Bois-seaux.		Fèves—Bois-seaux.		Houblon—Lbs.		Foin—Tonneaux.		Lin et Chanvre—Lbs.		Tabac—Lbs.		Laine—Lbs.		Sucre d'érable—Lbs.	
	Bois-seaux.	Acres.	Bois-seaux.	Acres.	Bois-seaux.	Acres.																				
52	8130	63	2292	13	638	2	128	47	51	1056	312	...	3756	1064	1029											
53	25381	100	8314	16	2506	15	2	...	15	...	1222	310	115178	6916	1735											
54	17856	125	14094	37	7603	8	54	...	1319	...	122030	6517	9376											
55	9255	111	2216	15	780	10	10	...	49	75	964	...	534	1777	156											
56	11266	61	4166	7	515	9	241	126	16	...	981	20	13511	3163	250											
57	7238	85	7629	69	694	7	30	...	706	...	199015	4747	2852											
58	4834	57	154	8	547	48	...	563	...	685	1335	547											
59	21011	210	10117	13	1190	3	182	93	36	1	3113	...	2282	7760	...											
60	3229	21	953	4	126	2	326	...	120	935	718											
61	6000	...											
	108591	863	49935	182	20899	58	566	266	299	1132	9839	330	457111	4061	16657											

COMTÉ

62	5103	296	19600	19	3706	35	36	60	32	...	1735	50	...	5001	7338												
63												
64												
65	7789	607	22118	14	1065	25	1484	100	68	98	6974	45	...	13192	14442												
66	4515	316	19154	8	735	19	1552	10	72	24	1419	...	11	4903	8348												
67	1832	227	9195	14	1211	22	343	550	46	100	4067	8934	1917												
68												
69	4491	429	20669	20	2312	131	719	97	55	65	2067	180	11	7509	7890												
70	...	55	2913	1	100	4	...	114	505	1157												
71	4972	356	12963	13	1546	33	36	5	32	39	2277	6104	7639												
72	2826	193	10435	7	448	71	3060	770	159	4	3735	9	...	5501	605												
	31536	2509	117377	96	11173	349	7230	1592	468	330	22418	284	22	51699	49336												

COMTÉ

73	918	342	21889	4	213	298	34	...	2	4	3543	1106	...	11959	6586												
74	201	398	27945	48	6282	124	98	13	35	15	4744	371	135	12185	6070												
75	6824	496	37593	14	1707	162	120	161	38	8409	7728	2118	...	19038	21210												
76	793	269	22303	3	200	...	40	13	3882	12932	3276												
	10585	1505	109730	69	8102	584	292	174	75	8441	19897	3595	135	56114	37142												

RECENSEMENT AGRAIRE POUR 1851-2.
D'ESSEX.—(Continuation.)

Cidre—Gallons.	Etouffe foulée—Verges.	Toile—Verges.	Flanelle—Verges.	Bétail.						Beurre—Lbs.	Fromage—Lbs.	Bœuf—Barils.	Lard—Barils.	Quantité de poisson préparé—Barils.
				Taureaux, Bœufs, ou Bouvillons.	Vaches à lait.	Veaux ou Génisses.	Chevaux.	Moutons.	Cochons.					
...	145	49	843	124	298	271	353	379	726	6944	3120	59	195	...
8194	822	107	5243	573	844	705	784	2342	2316	36152	2994	255	1285	...
8165	4691	...	1197	399	702	810	607	2261	1751	41273	3786	266	870	...
...	28	...	688	390	469	461	361	743	1132	12587	1010	92	268	...
1416	238	...	1945	174	469	360	494	1190	1314	16450	504	231	667	400
12964	3256	...	547	283	442	549	295	1663	1013	21975	1857	200	488	...
39	212	...	1346	381	285	240	277	528	766	3166	...	118	261	...
13605	1028	...	2427	1086	1424	1217	1776	3975	3758	31693	15896	578	2253	33655
...	45	...	913	312	246	209	207	385	635	2293	1795	98	222	...
...	1	129	9	180	19	73	50000	502	2000
4433	10465	156	15149	3723	5308	4831	5334	13485	13484	222533	30962	1897	7011	36055

DE FRONTENAC.—(Continuation.)

...	1570	...	4447	597	633	565	266	1792	1010	24000	463	50	346	...
376	2553	...	4596	600	2003	1483	1409	4729	3524	113721	17403	317	1540	...
710	1250	...	2907	433	770	571	373	1899	1063	37244	1550	184	672	...
174	1180	...	2791	670	1102	1236	695	2959	1564	55316	3988	1002	791	2
...	1804	119	3748	690	927	859	604	2757	1466	75768	3965	148	1005	...
...	101	...	324	116	88	79	22	198	132	3048	...	13	72	2
2059	1624	...	3277	428	951	861	528	2171	1265	43070	2194	124	624	4
61	956	60	1989	413	988	765	602	1894	1157	46222	12050	197	677	116
3374	11038	179	24079	3941	7462	6419	4499	18308	11181	398389	41613	2035	5727	124

DE GLENGARRY.—(Continuation.)

...	4544	345	5185	143	1568	1527	1345	5480	2919	40450	15984	350	993	...
...	4052	271	5528	558	1912	1420	1359	4841	2914	90199	23765	418	1332	...
1218	6952	764	8558	133	2742	3010	1986	7238	4413	145932	37745	619	2266	...
...	4364	...	3551	203	1991	1485	1405	6124	3354	68870	20092	412	1208	...
1219	19012	1380	22822	1037	8213	7443	6095	23683	13600	345451	97586	1799	5799	...

No. VI.—HAUT-CANADA—RAPPORT DU

COMTÉ

COMTÉS.	Occupants de terres.							Terres—Acres.				
	Totaux.	10 acres et au-dessous.			50 à 100.	100 à 200.	Au-dessus de 200 acres.	Possédées.	En culture.	Ensemencées.	En pâturage.	Jardins.
		10 à 20.	20 à 50.	50 à 100.								
77 Derby	86			22	45	18	1	9172	1582	1335	244	
78 Sydenham	287	2		100	145	35	5	27917	6924	371	3617	6
79 St. Vincent	188	1		16	100	63	8	24957	5438	3990	1439	9
80 Sullivan	120			29	74	16		12167	1735	1678	750	7
81 Holland	252			137	107	7	1	20996	2760	2390	377	3
82 Euphrasia	100	2		6	57	33	2	13198	1541	1074	762	5
83 Collingwood	79		1	4	46	28		10660	1126	714	410	2
84 Bentinck	262	7		109	114	28	3	22161	2688	2415	268	5
85 Glenelg	326	1		205	119	1		22410	2407	1602	805	
86 Artemesia	140			98	28	14		10650	443	437	5	
87 Osprey	98			11	67	15	5	11020	555	640	15	1
88 Normanby	116	1	1	25	85	4		10279	1424	1177	236	11
89 Egremont	136			22	92	19	3	15198	2121	1521	594	6
90 Proton												
91 Melancthon	87			54	25	8		6543	657	442	214	1
Total de Grey	2277	14	3	838	1104	289	29	217319	31401	22689	9766	56

COMTÉ

92 Augusta	611	39	16	154	254	116	32	60279	22480	11910	10337	233
93 Edwardsburg	559	39	30	127	261	91	11	49237	16048	12700	3227	121
94 Gower, Sud	117	13	2	16	48	31	7	13329	4737	2365	2315	57
95 Oxford	610	135	14	142	243	76		43489	14823	10178	4555	90
96 Woolfred	355	18	2	116	161	50	8	31812	11784	7338	4414	32
Total de Grenville	2252	241	64	555	967	364	58	198146	69872	44491	24848	533

COMTÉ

97 Camboro	161	14	1	29	64	37	16	17381	5882	2404	3381	97
98 Cayuga, Nord	225	16	6	41	117	35	10	21640	5969	3676	2213	80
99 Cayuga, Sud	120	5	3	24	56	28	4	21286	8169	3594	4365	210
100 Dunn	100	11	2	12	45	23	7	10336	3525	2325	1097	103
101 Moulton	208	49	1	67	63	26	2	26093	3322	1387	1881	54
103 Oneida	358	41	7	47	185	69	9	33216	12664	11064	1402	178
103 Rainham	205	2	1	75	75	34	18	19917	9000	4164	4576	260
104 Sherbrooke	59	6	1	18	21	9	1	4136	1837	916	888	33
105 Walpole	506	30	12	122	268	63	11	46077	16025	10367	5429	229
106 Seneca	295			60	187	36	12	31054	12906	9492	3271	143
Total d'Haldimand	2237	174	34	495	1084	360	90	231136	79279	49389	28503	1387

RECENSEMENT AGRAIRE POUR 1851-2.

DE GREY.

Terres en bois debout et incultes.	Blé.		Orge.		Seigle.		Pois.		Avoine.		Blé Sarrasin.		Maïs.
	Acres.	Boisseaux.	Acres.	Boisseaux.	Acres.	Boisseaux.	Acres.	Boisseaux.	Acres.	Boisseaux.	Acres.	Boisseaux.	
7690	440	4941	3	15			33	464	155	2971	1	20	
21993	1896	26252	94	621	9	78	267	5844	622	15626	9	183	24
19521	1406	20975	21	341			324	4444	507	10489	28	382	62
10132	528	5076	41	437	9	88	118	1077	200	4081	1	20	9
18236	859	11362	49	773	7	85	173	1712	290	7050	1	12	6
11357	518	7908	1	8			15	315	74	1938			2
9534	297	5769	2	50	1	6	27	415	73	1634			27
19473	1112	12267	30	333	2	23	76	753	309	5965	6	46	30
20003	776	10619	14	225	1	4	58	1008	219	5071	7	47	7
10207	152	913	2	26			2	50	68	1495	1		7
10465	217	2321	60	1487			3	55	61	1644	1	10	3
8846	439	4178	24	353	7	141	64	776	219	4455	27	28	4
13077	562	6769	44	570	5	112	96	1362	295	7216	8	89	1
5986	187	1729	17	142	4	66	27	455	80	1240	10	66	
186820	9409	121379	402	5384	45	603	1283	18730	3172	70875	100	903	184

DE GRENVILLE.

37799	2572	37676	218	4254	439	5232	449	6354	2830	70582	814	10057	630
33189	1330	16683	123	2275	222	2336	258	3447	2088	51441	517	6617	316
8592	510	6725	26	465	178	1964	104	1431	676	14054	121	1475	141
28666	2300	29353	57	950	286	3359	266	3238	1729	37145	481	5154	399
20028	2149	29363	3	57	25	239	180	2536	1219	31300	243	3548	229
128271	8891	119800	427	8001	1150	13130	1257	17006	8542	207522	2176	26851	1715

D'HALDIMAND.

11499	1323	16870	50	789	14	230	127	1220	608	15620	134	2183	128
15671	1394	25102	16	255	3	24	90	1333	540	15178	52	801	72
13117	2412	0890	34	308	24	278	62	330	573	18120	136	2175	244
6811	328	15351	31	954			72	591	343	10741	42	539	135
2277	522	6918	12	257	21	170	44	490	347	9197	116	1517	207
20572	4449	86103	85	2084	16	196	214	4471	958	37296	122	2126	233
10917	2540	30179	77	1541	36	400	244	610	784	26442	143	2086	185
2299	470	7454	66	1779	1	20	33	509	220	7674	19	389	73
30052	4066	77115	98	1983	9	154	308	4779	1589	54605	126	2384	271
18148	3908	70193	80	1985	3	20	315	4996	977	35972	85	1973	50
151857	21942	376475	549	11935	127	1492	1509	19329	6939	230845	975	16173	1596

No. VI.—HAUT-CANADA—RAPPORT DU
COMTÉ

	Maïs.		Patates.		Navets.		Trèfle, Mi, et autres graines de plantes fourragères—Boisseaux.	Carottes—Boisseaux.	Mangel Wurtzel—Boisseaux.	Fèves—Boisseaux.	Houblon—Lbs.	Foin—Tonneaux.	Lin et Chanvre—Lbs.	Tabac—Lbs.	Laine—Lbs.	Sucre d'érable—Lbs.
	Boisseaux.	Acres.	Boisseaux.	Acres.	Boisseaux.	Boisseaux.										
77	12	63	2533	29	3692	8										
78	437	231	13880	111	12480	139	46	18			3	315			924	2415
79	917	137	10894	69	9886	1678	50	15		1	16	1572		10	4407	6201
80	82	88	3741	26	1822	192				20	78	1081	150	2	4480	13583
81	29	182	8832	48	3924	3					2	180			721	2099
82	40	79	7370	36	5759	50						327			683	1710
83	417	54	5013	28	5150	66	40					320			769	1730
84	339	221	12970	114	7378	46	19			3		203			839	3736
85	117	224	13204	101	9401	10					240	389		2	667	5170
86	23	129	21643	77	6447							163			615	3271
87	80	107	7972	94	9970										800	
88	39	85	5969	26	2554		6								248	2464
89	20	112	6712	53	9865	117	10		1	38	160	31			550	3822
90		78	4040	31	3890					10	236	285			1411	6930
91											79				322	2866
	2552	1790	124773	813	91718	2309	171	33	25	387	5025	466	14	16636	56797	

COMTÉ

92	14307	827	58507	10	935	102	615	345	335	500	6923	118	37	17911	12844
93	6570	653	34965	9	623	51	1068	168	87		4595	198		12476	10304
94	2645	137	9207	2	580	22	81	37	37		772			3058	820
95	7636	598	43410	18	3155	82	307	97	155	43	3016	1023		10903	7244
96	5584	426	25482	5	720	83	144		101		3204		2	9561	9647
	36742	2641	171571	45	6013	340	2215	647	715	543	18510	1339	39	53909	40859

COMTÉ

97	3813	53	3562	6	462	48				34						
98	1935	55	4612	3	277	17	32			37		1408			3479	1957
99	4347	80	4300	4	455	189				32		1190			2005	921
100	4189	58	3545	1	75	5						1029	90		4510	5250
101	4489	85	2285	11	2354	3	140	91	11	30		837			2849	246
102	6271	390	20321	32	5127	28	236	68	242	20		845		4	1897	
103	3206	74	3436	5	250	159	2	1	4	344		1470			5131	9685
104	2112	21	735	1	80	22						1041	346		5414	11044
105	6670	118	13432	24	3786	108	120					359			1548	
106	1277	156	13240	18	2046	49						2654	20		7669	21421
												1600			6914	4279
	38369	1090	69468	105	14912	628	530	160	449	394	12433	456	4	42416	54803	

RECENSEMENT AGRAIRE POUR 1851-2.
DE GREY.—(Continuation.)

Cidre—Gallons.	Etoffe foulée—Verges.	Toile—Verges.	Flanelle—Verges.	Bétail.						Beurre—Lbs.	Fromage—Lbs.	Bœuf—Barils.	Lard—Barils.	Quantité de poisson préparé—Barils.
				Taureaux, Bœufs, ou Bouvillons.	Vaches à lait.	Veaux ou Génisses.	Chevaux.	Moutons.	Cochons.					
	33		535	160	172	206	39	398	238	7009	790	18	160	
40	406			647	557	632	112	1391	918	17746	1163	39	362	
	1551	20	3942	576	491	559	170	1582	899	39264	2351	100	767	
	64		600	229	156	200	27	330	288	7940	408	41	156	
	134		537	408	421	253	37	412	391	9260	250	14	140	
	104		723	258	191	227	34	322	376	9511	90	47	149	
	63		390	208	149	165	21	316	334	805	251	60	106	22
	12		523	390	302	339	40	286	502	10645	627	95	168	
	9		148	420	346	298	27	325	509	12527	742	80	121	
				110	124	67	10	108						
	87	13	73	161	140	125	12	205	279	792		15	48	
	61		466	332	172	147	16	235	322	6233	283	73	124	
	80		956	259	207	185	34	388	336	16205	1230	53	150	
90	40		224	124	118	104	13	127	217	1250		2	16	
40	2647	33	9117	4282	3546	3507	592	6328	5717	139186	8185	637	2467	22

DE GRENVILLE.—(Continuation.)

6909	4416	81	10126	802	2463	1928	1624	8855	1978	167631	37692	248	1608	
2660	3194		7351	572	1856	1548	980	3621	1339	150061	17662	310	1316	
	974	26	1941	253	418	285	234	1116	384	34950	2243	78	277	
	3712	19	7778	623	1311	1220	877	4061	1659	92926	4441	240	858	2
	2049	16	6154	554	1214	1097	747	3506	1428	73056	3146	332	1445	
9569	14345	142	33350	2804	7262	6078	4462	21159	6788	518624	65184	1208	5504	2

D'HALDIMAND.—(Continuation.)

54	488		1851	261	469	355	339	1395	853	30889	742	232	505	
	428		529	394	398	371	312	781	1127	18165	360	135	398	
	742		2364	359	499	390	381	1678	1250	20606	462	119	593	12
	1	212	465	218	250	193	191	1081	645	11785	330	83	276	
186	164		403	247	402	249	218	814	675	11419		113	359	
	752		2008	885	765	674	499	1846	1939	52000	3325	302	931	1
1238	1436	78	2566	297	663	441	508	2185	1449	27900	1460	216	721	38
1264	100		670	87	161	118	121	562	379	6195	50	60	182	
416	667		3964	785	1124	995	788	2691	2607	98362	3765	459	1200	
	671		2863	682	743	562	546	2344	1859	30983	953	662	705	
3159	5660	78	17683	4215	5474	4348	3903	15377	12793	308304	11447	2381	5870	51

No. VI.—HAUT-CANADA—RAPPORT DU

COMTÉ

COMTÉS.	Occupants de terres.							Terres—Acres.				
	Totaux.	10 acres et au-dessous.	10 à 20.	20 à 50.	50 à 100.	100 à 200.	Au-dessus de 200 acres.	Possédées.	En culture.	Ensemencées.	En pâturage.	Jardins.
107 Esquesing	510	32	4	81	315	99	9	54461	28121	15152	12729	240
108 Trafalgar	728	93	15	141	310	154	15	66732	39796	23550	15627	619
109 Nassagaweya	362	12	1	54	237	53	5	39650	16335	6012	10212	111
110 Nelson	518	135	11	66	187	96	23	45512	25244	12199	12501	544
Total d'Halton	2148	272	31	342	1049	402	52	206355	109496	56913	51069	1514

COMTÉ

111 Hungerford	410	9	1	47	269	76	8	45714	12464	7691	4750	23
112 Huntingdon	343	25	4	45	187	77	5	35817	12178	8042	4037	99
113 Elziver	367	21	4	73	196	69	4	36666	10159	7531	2552	76
114 Tudor												
115 Madoc	82	2		10	46	17	7	10697	2530	1127	1384	19
116 Marmora	391	9	3	103	186	77	13	40181	15278	11165	3849	261
117 Rawdon	531	88	4	50	197	151	41	59771	27264	18024	8508	732
118 Sidney	493	107	14	46	197	113	16	44666	22773	14121	7973	679
119 Thurlow	633	13	4	68	432	98	18	67386	26916	15037	11875	4
120 Tyendenaga												
121 Grimsthorpe												
122 Lake												
123 Belleville, Ville	119	109	3	3	2	2		520	391	179	150	62
Total d'Hastings	3369	383	37	445	1712	680	112	341448	129950	82917	45078	1955

COMTÉ

124 Hay	170	2	4	39	109	16		16169	1943	1295	648	
125 Stephens	123	1	1	19	100	2		11650	2180	1749	431	
126 McGillivray	275	1	1	8	255	10		27853	5396	3904	1489	3
127 Biddulph	332	10	2	28	272	20		30426	5911	3167	2741	3
128 Osborne	218	2	21	21	161	13		22157	3467	1693	1767	7
129 Howick	145	2		19	120	4		13841	2697	1796	841	60
130 McKillop												
131 Grey												
132 Morris	With Hullet.											
133 Turnbury												
134 Ashfield	105		1	14	74	15	1	11995	989	846	139	4
135 Wawanosh	150	3		13	74	58	2	14746	1249	1114	120	15
136 Colborne	155	6	8	31	84	15	11	15539	3629	1741	1855	33
137 Hullet	170	3		8	128	28	3	19434	1978	1618	357	3
138 Takersmith	301	27		31	207	28	8	29476	7140	5636	1432	72
139 Stanley	338	20	5	67	202	40	4	32077	6637	3778	2823	36
140 Goderich	440	52	5	28	253	90	12	38677	11760	7629	4025	106
Total d'Huron	2922	129	48	326	2039	339	41	284037	54976	35966	18668	342

RECENSEMENT AGRAIRE POUR 1851-2.

D'HALTON.

Terres en bois de- bout et incultes.	Blé.		Orge.		Seigle.		Pois.		Avoine.		Blé Sarrasin.		Maïs
	Acres.	Boisseaux.	Acres.	Boisseaux.	Acres.	Boisseaux.	Acres.	Boisseaux.	Acres.	Boisseaux.	Acres.	Boisseaux.	Acres.
26310	6930	177927	58	1606	5	80	1462	20384	1854	60535	60	855	48
26936	10672	180706	343	9336	112	1457	1442	21391	2884	88560	301	5924	243
23315	3203	50079	54	1129	4	19	668	10904	1484	40996	35	567	17
20268	5515	82805	1033	12624	4	50	695	8297	1654	53125	188	2972	355
96859	26320	491517	1488	24695	125	1606	4267	60976	7876	243216	592	10318	663

D'HASTINGS.

33250	2598	24477	10	141	251	1887	1037	11622	1234	25358	169	2216	176
23669	2489	28232	29	540	284	2525	870	12809	1378	27707	315	4168	296
26507	1655	14559	9	137	93	738	842	7409	1079	27761	183	1986	172
8167	468	5602	27	423	14	146	204	1630	270	7019	12	76	37
21906	3426	46370	16	210	289	2976	1360	21330	1276	32203	143	2668	255
32507	5396	65021	39	1114	699	8864	1974	45333	13673	19541	342	9089	402
21893	4879	44507	46	921	354	2681	2402	21807	2202	51775	559	11597	424
40170	5748	34742	47	1091	481	6001	3185	48468	3189	71357	642	9209	488
129	22	493					7	5805	3	300		283	5
211498	26681	264003	223	4577	2468	25818	11881	176213	24304	263021	2365	41292	2255

D'HURON.

14326	716	9861	10	175	13	161	102	1204	263	6904	6	92	19
9470	528	6388	11	207			125	1158	323	6798			7
22457	1517	23667	201	4677	101	2088	276	5582	837	19902	3	33	71
24515	1797	20849	84	1650			189	2118	1025	20821			11
18690	878	12949	12	229	4	90	169	2650	397	9939			18
11144	837	11147	12	240			254	4428	576	12734			7
11006	289	3171	16	204			49	541	141	2459			3
13497	446	5864	2	19	6	95	88	933	225	6014	1	10	10
11910	809	11032	45	890	29	349	176	2460	541	12419	5	79	10
17453	666	8513	10	120			125	1633	373	9195			4
22336	1941	25951	27	618	3	50	432	5954	1178	28865	3	60	6
25140	2126	31726	26	414	17	372	347	4656	906	22926	10	142	37
26917	2850	43620	72	1597	111	1546	556	8620	1486	40215	13	265	75
229061	15400	214738	528	11040	284	4751	2888	41937	8271	139141	41	681	270

No. VI.—HAUT-CANADA—RAPPORT DU

COMTÉ

	Mais.		Patates.		Navets.		Tréfle, Mil, et autres graines de plantes fourragères—Boisseaux.	Carottes—Boisseaux.	Mangel Wurtzel—Boisseaux.	Fèves—Boisseaux.	Houblon—Lbs.	Foin—Tonneaux.	Lin et Chanvre—Lbs.	Tabac—Lbs.	Laine—Lbs.	Sucre d'érable—Lbs.
	Boisseaux.	Acres.	Boisseaux.	Acres.	Boisseaux.	Boisseaux.										
107	1429	179	13119	22	4409	572	49	15	76	25	5386	4	20	19838	18328	
108	6927	342	27781	65	9266	119	316	1466	44	4000	6761	6230	28370	6388	
109	537	230	16199	117	16771	64	2	6134	330	11000	18962	
110	11196	188	14714	37	10371	77	2504	4336	8	5042	20	18863	4885	
	20089	939	71813	241	40817	632	2869	5817	130	4025	23323	6584	20	78071	48563	

COMTÉ

111	2091	473	24109	10	1025	274	52	13	64	165	1315	6259	13628
112	5051	339	17595	16	2121	131	117	217	131	103	1602	20	35	6558	14306
113
115	2004	319	22890	17	2094	196	171	54	62	232	890	118	997	5002	14589
116	480	104	3224	6	1195	2	307	38	1	592	2955	2910
117	5222	294	16535	55	8776	316	39	138	96	15261	899	10602	18499
118	14655	247	21734	25	5954	137	111	283	189	52	5198	32	38186	23071
119	9177	373	9019	51	3350	53	325	22	255	4760	3376	74	23190	115977
120	10277	596	23189	39	2990	160	133	340	208	241	3305	4	19631	17362
121
122
123	101	4	300	1	1008	62	38	23	900	62	226
	49058	2749	138895	240	28513	1269	1317	1105	1066	6454	31601	1143	1036	112609	220342

COMTÉ

124	310	95	5194	73	13250	28	306	25	138	1202	9942
125	34	75	2424	68	6056	497	954	606
126	1435	123	8210	160	24061	3	1434	56	6295	14164
127	192	19	544	4	150	5035	11825
128	373	85	3982	76	8245	2	5	3	656	2924	7233
129
130	119	61	2928	14	870	629	2201	5650
131
132
133
134	39	73	2442	12	1470	16	12	36	230	1072	1689
135	3	92	2095	12	1610	53	22	217	948	2407
136	170	75	2429	8	589	60	20	633	2340	6880
137	148	68	2292	37	5631	13	210	166	1088	5039
138	130	123	5242	60	7265	133	21	1	1	56	1083	225	4687	11869
139	404	304	6244	71	8233	153	62	9	49	1338	24	342	5503	21582
140	1338	310	10908	58	9917	292	109	70	1740	8289	21382
	4695	1503	54934	653	87341	725	229	71	14	194	8973	330	646	42538	120268

RECENSEMENT AGRAIRE POUR 1851-2.

D'HALTON.—(Continuation.)

Cidre—Gallons.	Etouffe foulée—Verges.	Toile—Verges.	Flanelle—Verges.	Bétail.						Beurre—Lbs.	Fromage—Lbs.	Beuf—Barils.	Lard—Barils.	Quantité de poisson préparé—Barils.
				Taureaux, Boufs, ou Bouvillons.	Vaches à lait.	Veaux ou Génisses.	Chevaux.	Moutons.	Cochons.					
94	2334	9568	1284	2121	1689	1169	6751	2201	105542	17144	937	1968
6111	2137	10889	1118	2486	1877	1931	4498	4286	139805	12228	633	1462
.....	1558	4366	1097	1129	1021	602	3863	1909	62082	5184	221	514
11258	1481	10	5626	767	1628	997	1179	5610	2129	133814	7807	989	1754
17763	7510	10	30449	4266	7361	5584	4881	20722	10525	441243	42363	2780	5698

D'HASTINGS.—(Continuation.)

.....	1977	4970	940	923	938	497	2875	2276	42795	345	136	913
566	3189	5201	955	770	782	633	3473	1994	48037	3585	165	1134
.....	1530	4480	785	879	799	388	1485	1684	56110	1634	279	828
.....	649	1725	327	261	174	132	828	513	8812	620	97	254
.....	2966	10	7120	1136	1211	1065	699	3932	3305	50150	2773	245	1575	13
32826	5406	515	9323	1100	2163	1538	1459	6766	3294	141211	73645	555	2371	29
4961	4073	41	8693	962	1814	1135	1355	7709	7647	118962	16277	301	2054
96	4673	1054	2137	2005	1338	7411	4121	118383	3766	257	2383	22
312	62	30	100	204	88	157	70	182	4010	180	30	135	1
38761	21825	569	41542	7364	10374	8512	6648	34549	25016	588500	102825	2065	11647	65

D'HURON.—(Continuation.)

.....	167	111	383	288	317	66	462	622	9145	1065	162	386
.....	12	215	350	242	280	81	626	567	710	70	25	107
1193	2864	541	650	573	285	2195	1025	16246	1676	109	539	1
.....	771	3357	620	622	513	315	2063	1485	19368	114	644	7
.....	144	1684	532	390	412	140	914	840	12588	1335	61	318
.....	663	1091	349	299	322	127	700	800	530	500	12	347
.....
.....	241	687	184	198	163	26	409	260	6010	350	36	89
.....	128	685	304	185	140	21	282	315	7234	560	28	88	5
17	245	1984	454	334	358	119	857	668	12170	1430	104	234
.....	174	831	346	244	268	78	400	523	7991	900	73	190
.....	512	15	2657	815	589	749	286	1514	1487	19056	7653	148	421
.....	546	3243	798	658	715	272	1749	1541	21140	2352	175	614
.....	1644	4933	964	1060	1019	588	2787	2879	49060	3810	261	987	1300
17	6446	15	24342	6610	5759	5829	2404	14958	13012	181268	21701	1308	4964	1313

No. VI.—HAUT-CANADA—RAPPORT DU
COMTÉ

COMTÉS.	Occupants de terres.							Terres—Acres.				
	Totaux.	10 acres et au-dessous.		20 à 50.		50 à 100.		Possédées.	En culture.	Ensemencées.	En pâturage.	Jardins.
		10 à 20.	20 à 50.	50 à 100.	100 à 200.	Au-dessus de 200 acres.						
141 Camden	187	14	3	43	84	33	10	18826	5653	2686	2771	196
142 Zone												
143 Orford	565	31	12	66	304	163	29	67405	21254	11131	9609	514
144 Howard	227	16		47	122	37	5	21607	7240	4513	2526	201
145 Chatham	341	14	3	49	210	51	14	36908	11902	6210	5397	295
146 Harwich												
147 Dover, Est	219	8	9	93	74	33	2	18672	5837	3433	2385	19
148 Dover, Ouest	263	5		68	137	47	6	28379	8271	4511	3521	239
149 Raleigh												
150 Romney	240	5	5	34	133	55	8	24625	4103	2648	1348	107
151 Tilbury, Est												
Total de Kent	2042	93	32	400	1024	419	74	216422	64260	35132	27557	1571

COMTÉ

152 Bosanquet	185	10		26	104	40	5	19674	2349	1895	396	58
153 Plympton	266	1		26	162	62	15	33872	5626	4292	1267	67
154 Warwick	281		2	69	168	42		27652	7046	2682	4276	88
155 Sarnia	96			19	60	15	2	10244	2201	686	1486	29
156 Moore	186	12		34	102	36	2	18333	3198	2178	961	59
157 Enniskellen	51			10	37	4		4156	700	432	262	6
158 Brooke	86			8	59	18	1	9882	1580	884	680	16
159 Sombra	83	4	1	19	37	15	7	9086	1630	994	547	89
160 Dawn	90		1	6	44	36	3	10624	3071	2186	832	53
161 Euphemia	222		3	17	137	61	4	24466	7176	4625	2322	149
Total de Lambton	1546	27	7	234	910	329	39	167969	34497	20854	13029	614

COMTÉ

162 Bathurst												
163 Sherbrooke, Sud	475	15	3	68	265	92	32	57089	17780	9129	8325	26
164 Beckwith	377	73	10	24	162	81	27	42067	11579	6665	4860	44
165 Burgess, Nord	149	4	1	24	89	27	4	18603	4437	2239	2187	11
166 Dalhousie												
167 Sherbrooke, Nord	287	1		7	199	72	8	36137	14361	6570	7744	47
168 Lavant												
169 Drummond	375	13	6	43	163	91	29	46112	14900	7743	7082	75
170 Elmsley, Nord	196	10	4	24	84	64	10	26645	7051	3406	3596	49
171 Lanark												
172 Darling	497	33	2	29	285	116	32	60639	21678	11626	9922	126

RECENSEMENT AGRAIRE POUR 1851-2.
DE KENT.

Terres en bois de- bout et incultes.	Blé.		Orge.		Seigle.		Pois.		Avoine.		Blé Sarrasin.		Maïs
	Acres.	Boisseaux.	Acres.	Boisseaux.	Acres.	Boisseaux.	Acres.	Boisseaux.	Acres.	Boisseaux.	Acres.	Boisseaux.	Acres.
13173	1360	22096	6	108	25	332	188	2784	395	8684	117	1877	422
46151	4752	82887	34	709	145	1881	438	6448	1189	29180	195	3285	1990
14367	1951	38640	55	1168	15	247	381	8825	404	10538	42	624	487
25006	2689	53942	51	414	5	128	181	3093	880	25745	77	1443	1682
12835	1510	30784	260	7009	82	1206	264	4817	355	85372	42	585	535
20108	1971	33291	270	3257	28	667	87	1495	797	23564	46	956	904
20522	1130	18349	39	520	3	31	114	981	346	7683	8	120	531
152162	15363	279989	685	13185	303	4492	1653	28443	4366	193766	527	8890	6351

DE LAMBTON.

17325	595	8572			5	40	24	633	122	2754	69	723	166
23246	979	12797					261	5617	507	11623	13	146	181
20586	1350	19432	11	209	6	62	400	6789	846	24725	25	365	138
8043	227	4215		5	10	150	71	1600	225	5468	4	50	67
15635	503	4570			3	25	135	2193	382	10045	6	84	103
3456	133	1686					42	502	64	863	12	116	29
8302	385	4359	1	25	4	40	50	694	167	1831	12	137	45
7456	587	5934	1	7			33	317	108	2889	13	303	75
7553	917	14936			4	100	211	3077	225	5317	21	306	231
17370	1045	15556	1	9	150	1938	414	4657	662	14440	214	2878	446
133972	6721	92057	14	255	182	2355	1641	26079	3302	79955	389	5110	1481

DE LANARK.

39309	2643	28065	69	1740	9	133	385	5990	1642	48134	23	321	128
30488	1160	14725	74	1356	50	587	497	7323	1502	33660	212	2698	110
14166	436	5878	12	217	25	273	114	1574	568	13883	2	52	30
21776	1062	47356	72	1013	51	548	326	3509	1233	23447	73	750	148
31212	1882	23107	91	2314	18	189	491	6204	1661	34848	62	973	1757
15594	894	12002	29	360	35	379	145	2123	715	16294	36	552	745
38061	1984	25621	57	587	175	1682	471	4745	2063	37626	108	1313	5149

No. VI.—HAUT-CANADA—RAPPORT DU
COMTÉ

	Maïs.	Patates.		Navets.		Trèfle, Mil, et autres graines de plantes fourragères—Boisseaux.	Carottes—Boisseaux.	Mangel Wurtzel—Boisseaux.	Fèves—Boisseaux.	Houblon—Lbs.	Foin—Tonneaux.	Lin et Chanvre—Lbs.	Tabac—Lbs.	Laine—Lbs.	Sucre d'érable—Lbs.
	Boisseaux.	Acres.	Boisseaux.	Acres.	Boisseaux.										
141															
142	9370	110	6497	32	2907	5	111		169	40	639		4812	4669	11057
143															
144	83287	241	12223	28	4989	61	116	71	21	5	2959	330	212280	27922	28930
145	15757	112	8959	20	1950	12	30		8		1196		1400	7228	10493
146	27909	206	11138	29	3610	35	455	5	63		1890		56921	14448	4601
147													450		
148	5910	82	4583	12	812	11	30		4	12	354		9265	4002	6254
149	24176	112	6412	19	2232	60	265	55	106	67	1216	2130		9233	10971
150															
151	10167	51	3112	11	858	2	12		50	2	493		28061	3556	598
	182176	918	55954	151	17358	186	1019	131	424	126	8737	2460	313189	71088	72904

COMTÉ

152	3911	80	7597	42	4961	21	1		82		283	20	20	981	9286
153	4345	102	7861	12	1073	45	84	224	158	43	1367			5559	8333
154	3139	79	6030	28	5132	37	63	20	19	12	1301			5469	21385
155	1517	47	4598	9	2095	4	40		18		574			1898	1700
156	2831	62	3487	11	1141	10	55	107	66	39	769			11871	1442
157	505	13	995	260	28600			11	27	9	96			508	1642
158	755	37	1667	11	1435	14	9	8	9	4	230			1198	12772
159	2167	18	1327	2	65		1	3	39		428			1727	1014
160	5998	46	2348	3	465	16			46	3	417		62	3047	5436
161	9045	142	6641	14	1154	50	9	16	40	6	1196	736	456	7431	9357
	31273	626	42561	392	46121	197	262	389	495	116	6661	756	538	39689	72357

COMTÉ

162															
163	2626	528	50763	6	1320	33		30	12	12	4846			11906	6835
164	2326	567	50111	8	770	9	27		1062	3	2713		1	10296	4563
165	617	158	10330	5	555	10	14		1	6	778			2588	2178
166															
167	2448	305	36636	22	5160	94	93	3	37	39	2640			8596	17249
168															
169	1757	507	41168	19	3692	42	81	146	27	97	3117		1	12589	5129
170	745	266	25543	14	2702	29	77	138	35	51	1562	129		7989	2327
171															
172	5149	592	58630	36	7392	140	322	22	128	124	3584	2	123	12697	16272

RECENSEMENT AGRAIRE POUR 1851-2.
DE KENT.—(Continuation.)

Cidre—Gallons.	Etoffe foulée—Verges.	Toile—Verges.	Flanelle—Verges.	Bétail.						Beurre—Lbs.	Fromage—Lbs.	Beuf—Barils.	Lard—Barils.	Quantité de poisson préparé—Barils.
				Taureaux, Bœufs, ou Bouvillons.	Vaches à lait.	Veaux ou Génisses.	Chevaux.	Moutons.	Cochons.					
195	778	5	2429	379	572	463	362	1536	1500	17355	1195	235	593	1
65722	3163	47	13213	1539	1661	1597	1091	9149	3566	79489	25975	655	1820	12
1240	973		12754	454	582	491	446	2242	1552	29563	2543	286	637	85
	655		2388	825	1023	944	721	3905	2333	46417	7822	416	1112	7
1800	339	1046		580	599	536	420	1461	1627	13500	544	176	518	
4348	837		4519	512	714	840	663	3267	1858	30915	2673	371	1281	2
7064	998		2726	555	469	582	362	1354	1403	17864	2152	128	525	3
80369	7743	1098	38029	4844	5653	5456	4065	22914	13839	235103	42904	2267	6486	110

DE LAMBTON.—(Continuation.)

	171		1215	334	295	286	137	493	534		740	140	197	32
	259		1225	656	550	551	198	1962	735	14881	785	110	170	
	406		2616	697	629	700	360	1918	1275	33132	314	419	505	
	100	42	139	196	244	199	134	654	258	13214	110	59	98	290
	364		295	284	371	453	213	1321	620	14268	1282	251	212	115
	41		149	83	77	95	20	165	160	2645		350	300	
	253	18	436	170	164	99	51	346	376	3615	10	700	640	
	155		484	161	245	193	160	683	620	9250	630	114	229	5
	492		2223	212	264	261	187	1034	639	4775	475	72	349	
100	1184	58	4750	865	694	456	441	2349	1652	25749	1555	400	556	
100	3425	118	13532	3658	3536	3293	1901	10925	6869	121529	5901	2615	3256	449

DE LANARK.—(Continuation.)

	2960		9074	786	1536	1473	834	5682	2362	101869	2548	365	1079	8
	19849		12923	179	1173	1446	708	3991	2114	65652	5122	190	999	
	355		1198	185	460	403	227	960	444	25123	450	160	233	
	2591		5588	652	811	894	265	5604	860	48436	5454	199	495	
	2044	91	5168	668	1397	1244	655	4617	2061	83244	3781	382	1476	
	1517		3152	302	744	758	416	2085	917	45956	1795	125	481	
	3772	127	8095	811	1543	1358	663	4926	2157	116921	9022	185	651	2

No VI.—HAUT-CANADA—RAPPORT DU
COMTÉ

COMTÉS.	Occupants de terres.							Terres—Acres.				
	Total.	10 acres et au-dessous.	10 à 20.	20 à 50.	50 à 100.	100 à 200.	Au-dessus de 200 acres.	Possédées.	En culture.	Ensemencées.	En pâturage.	Jardins.
173 Montague	435	18	11	86	235	75	10	42144	13686	6704	6903	79
174 Pakenham	220	23	4	32	136	25	...	19509	6252	2523	3583	148
175 Ramsay	417	23	4	14	291	73	12	19752	7785	4526	3193	68
176 Perth, Ville	69	51	4	9	3	2	...	840	564	226	316	22
Total de Lanark...	3497	264	49	360	1942	718	164	365537	120073	61657	57715	691

COMTÉ

177 Bastard	512	21	107	193	112	7	72	44716	17161	12306	4799	158
178 Burgess	47	4	11	20	11	...	1	5072	1348	878	469	1
179 Crosby, Nord	244	2	51	106	38	2	42	21924	5967	3815	2117	35
180 Crosby, Sud	224	1	44	101	35	4	39	18750	5568	3730	1750	88
181 Elizabethtown	736	51	244	213	160	14	54	67429	28011	19177	8629	205
182 Emsley	151	1	43	77	27	1	5	15678	6119	3680	2432	7
183 Escott	180	12	44	67	35	6	16	18522	5080	2003	3001	76
184 Kitley	507	12	74	220	131	16	54	43425	17553	10856	6621	76
185 Leeds
186 Lansdowne	567	33	120	221	131	11	51	63228	17948	10761	7032	155
187 Yonge	416	37	127	153	47	3	49	48869	16168	10975	4932	261
Total de Leeds...	3587	174	868	1371	727	64	383	347613	120923	78081	41782	1060

COMTÉ

188 Adolphustown	91	23	3	...	24	34	7	11459	7365	4830	2261	274
189 Fredericksburg	252	56	12	61	15	98	10	40215	20777	14588	5646	543
190 Richmond	405	48	3	65	194	76	19	41618	15923	10960	4763	200
Total de Lennox...	748	127	18	126	233	208	36	98292	44065	30378	12670	1017

COMTÉ

191 Grimsby	278	43	...	30	94	86	25	30096	14737	9425	5161	151
192 Clinton	246	14	8	37	107	62	18	24941	14222	7607	5979	636
193 Louth	204	26	9	31	93	39	6	16607	9282	5853	2912	517
194 Grantham	228	22	9	44	98	50	5	16103	10503	7129	2977	397
195 Caistor	204	10	5	34	104	45	6	20563	6861	4572	2289	...
196 Gainsborough	319	15	8	122	97	68	9	27997	14070	9468	4494	108
197 Niagara	221	63	4	39	51	41	23	21281	12749	8845	3591	313
Total de Lincoln...	1700	193	43	337	644	391	92	157588	82424	52899	27403	2122

RECENSEMENT AGRAIRE POUR 1851-2.
DE LANARK.—(Continuation.)

Terres en bois debout et incultes.	Blé.		Orge.		Seigle.		Pois.		Avoine.		Blé Sarrasin.		Maïs
	Acres.	Boisseaux.	Acres.	Boisseaux.	Acres.	Boisseaux.	Acres.	Boisseaux.	Acres.	Boisseaux.	Acres.	Boisseaux.	Acres.
28458	1647	23102	48	1666	32	330	301	3757	1803	3541	584	7423	202
13257	927	13166	20	424	34	478	224	2631	891	21408	3	54	40
11967	1199	15672	60	1292	18	270	365	7131	857	22198	39	627	43
276	44	684	3	110	13	236	57	1665	1	4	2
245164	13878	179378	535	11079	447	4869	3332	45223	12992	288604	1143	14767	1071

DE LEEDS.

27555	2642	34269	13	229	104	1213	560	6891	1682	38179	230	2711	438
3724	231	2486	3	36	14	142	116	1830	2	42	19
15957	740	3987	1	15	71	800	128	1939	466	8743	52	781	151
13182	797	11720	57	590	203	2881	464	11159	29	727	168
89418	4941	50514	118	1972	211	2996	804	11246	2663	59283	464	5449	502
9559	881	11995	25	589	11	121	179	2962	656	16073	56	808	82
13442	1001	10723	2	50	135	1639	245	3604	305	6473	57	530	94
25872	3027	32781	16	245	79	928	643	8400	2126	43994	349	4281	344
45280	3368	41366	28	491	279	2950	778	13696	1494	31287	119	1253	265
32701	3038	38752	32	561	212	2794	626	9464	1412	32007	224	2842	341
226690	20666	238593	235	4155	1162	14070	4180	61225	11384	249028	1582	19430	2404

DE LENNOX.

4094	1326	5780	132	2105	546	5280	1071	8341	326	8670	127	1904	57
19438	2059	15286	673	12631	2393	29614	5269	34204	1804	51838	851	12700	570
27694	1661	9215	36	733	1366	15345	1734	21682	1820	43907	609	10955	373
49227	5046	30281	841	15469	4305	50239	8074	64227	3950	104415	1587	25559	1000

DE LINCOLN.

15359	3775	26321	188	4172	46	573	330	2922	1442	45195	315	5471	493
10719	3695	61168	87	2284	43	571	162	1462	639	23878	193	3257	436
7325	2882	58475	59	1247	10	120	143	1443	567	22834	144	3208	353
5600	3078	59474	123	2735	10	172	213	1789	774	41439	69	1186	624
13702	1791	24897	79	1511	139	1552	662	16913	97	2475	52
13927	4084	42182	50	990	3	30	219	1465	1242	37547	339	5746	142
8532	3489	62970	153	3968	244	1726	1189	38020	139	2511	754
25164	22794	335487	739	16907	112	1486	1450	12359	6515	225826	1296	23854	2854

No. VI.—HAUT-CANADA—RAPPORT DU
COMTÉ

	Mais.		Patates.		Navets.		Trèfle, Mi, et autres graines de plantes fourragères—Boisseaux.	Carottes—Boisseaux.	Mangel Wurtzel—Boisseaux.	Fèves—Boisseaux.	Houblon—Lbs.	Foin—Tonneaux.	Lin et Chanvre—Lbs.	Tabac—Lbs.	Laine—Lbs.	Sucre d'érable—Lbs.
	Boisseaux.	Acres.	Boisseaux.	Acres.	Boisseaux.	Acres.										
173	3933	595	40583	23	1980	41	35	3	80	22	3233	2	40	11592	13353	
174	511	257	17219	32	4175	17	1593	4303	6149	
175	881	200	19709	40	8970	47	22	120	50	...	1488	5686	2681	
176	38	30	2815	3	305	3	289	70	2	227	417	...	
	21031	4005	357137	208	37321	465	963	532	1434	586	25863	133	165	88659	76736	

COMTÉ

177	9483	148	33303	16	1965	135	70	...	137	20	4731	292	...	12971	20185
178	316	53	3820	1	70	1	4	...	230	699	665
179	2973	201	10801	7	780	210	24	24	17	16	1420	4032	4153
180	4064	150	11303	3	839	...	341	...	38	...	1944	36	...	6774	5545
181	8278	613	36321	7	947	56	697	146	142	3	8171	18536	16678
182	1746	199	17576	16	4889	47	13	6	70	19	1537	3777	5175
183	1932	158	8161	3	187	25	166	7	111	...	1888	26	...	4022	2605
184	7038	538	37368	24	2715	60	188	8	197	64	3734	6	...	14431	17256
185
186	1611	318	13289	11	2215	38	1316	235	177	68	6931	12921	6815
187	7812	308	17374	10	1472	89	423	114	146	14	5047	50	...	12802	17366
	45253	2986	189319	98	16079	691	3238	510	1039	204	35933	384	26	90965	96444

COMTÉ

188	1021	73	3175	3	270	375	184	...	44	51	1195	4075	2357
189	12467	271	9697	10	803	468	527	123	199	139	4094	40	146	16408	9894
190	8556	306	10386	7	641	68	301	32	150	20	3140	190	...	13348	8510
	22074	644	23258	20	1714	911	1012	155	393	210	8429	230	146	33831	20761

COMTÉ

191	11899	109	9427	22	6949	342	1127	304	136	2	2232	264	...	10326	13040
192	14817	71	5574	6	257	1266	81	239	138	17	2976	415	54	8458	13888
193	14895	78	5950	14	1384	446	987	...	23	...	1910	50	21	5525	1180
194	22975	234	12898	30	6832	260	2924	753	77	18	2653	40	...	7284	130
195	1337	103	3606	2	1229	58	17	20	70	2	1419	...	1	3820	8981
196	4201	82	2943	21	1423	303	90	23	146	343	2011	30	23	8632	8050
197	20866	163	10564	30	5147	250	3190	520	30	...	2906	8520	241
	90990	830	51062	125	23221	2925	8416	1859	620	382	16137	799	99	52575	45510

RECENSEMENT AGRAIRE POUR 1851-2.
DE LANARK.—(Continuation.)

	Cidre—Gallons.	Etoffe foulée—Verges.	Toile—Verges.	Flanelle—Verges.	Bétail.						Beurre—Lbs.	Fromage—Lbs.	Boeuf—Barils.	Lard—Barils.	Quantité de poisson préparé—Barils.
					Taureaux, Boufs, ou Bouvillons.	Vaches à lait.	Veaux ou Génisses.	Chevaux.	Moutons.	Cochons.					
.....	2714	...	7083	718	1539	1370	734	4313	2267	84365	3117	219	1075	2	
.....	1096	...	3041	176	555	688	407	1568	977	41127	1750	222	636	
.....	1038	...	3152	201	625	574	384	2642	1957	56200	6105	193	1028	
.....	49	...	223	4	209	45	164	175	257	6034	44	336	
.....	37980	218	58937	4682	10592	10253	5457	35963	16373	674927	39444	2284	8488	12	

DE LEEDS.—(Continuation.)

2861	4221	325	9078	1161	1832	1646	1159	5600	2715	119812	7059	253	1431	13
.....	181	...	336	106	98	85	33	320	253	5250	12	90	6
.....	1440	...	1806	329	522	361	209	1256	752	15224	520	587	1519
416	1583	41	3818	348	756	612	385	1982	916	45290	16930	148	670
1719	5239	182	9736	783	2432	2128	2013	7156	2338	95005	43652	647	1761	13
.....	908	...	1532	319	618	740	272	1488	739	71070	2332	82	466	2
402	855	...	2214	509	537	415	283	1474	656	44730	1140	171	543
570	3518	...	9369	924	1783	1812	1141	5166	2066	121746	8933	299	1596
639	3633	...	6539	1155	1985	2016	1129	5340	2332	101714	10108	1524	3139	270
2980	3231	...	5863	616	1797	1693	1117	4869	1966	133765	30046	148	1628	3
9587	24809	548	50291	6250	12361	11508	7741	34651	14633	753606	120720	3946	12843	307

DE LENNOX.—(Continuation.)

4239	399	22	1115	137	448	364	382	1680	902	25380	8722	77	667	5
7920	2618	...	5454	842	1650	1440	1343	6393	2718	106828	30184	290	1975	36
805	2914	86	8409	952	1582	1402	1050	5383	2692	108321	4901	272	1646	6
12964	5931	108	14978	1931	3680	3206	2775	13456	6312	240529	43807	639	4288	47

DE LINCOLN.—(Continuation.)

15561	1076	123	3727	589	1151	825	863	3494	2720	72336	5265	102	393	13
33725	1680	180	4259	396	1123	611	776	3023	1689	72722	21845	365	1150	45
18698	1308	...	2496	345	707	455	633	2460	1249	45153	393	122	353	10
11805	812	...	2506	405	672	556	623	2738	1564	58490	240	389	1038
10	743	14	2546	440	623	420	482	1524	852	29560	3076	184	451
3489	1567	...	4998	682	961	559	836	3261	1672	58684	11192	276	815
8611	2567	...	1921	356	881	534	881	2686	2074	44671	30730	239	982
91899	9753	317	22456	3213	6119	3960	5094	19186	11820	381616	72741	1677	5182	68

No. VI.—HAUT-CANADA—RAPPORT DU
COMTÉ

COMTÉS.	Occupants de terres.							Terres—Acres.					
	Totaux.	10 acres et au-dessous.		10 à 20.	20 à 50.	50 à 100.	100 à 200.	Au-dessus de 200 acres.	Possédées.	En culture.	Ensemencées.	En pâturage.	Jardins.
		10 acres et au-dessous.	10 à 20.										
198 Mosa	251	2	2	39	179	31	1	24958	8059	3955	3996	108	
199 Ekfrid	229	2	1	18	178	30	1	28702	9072	5964	3014	94	
200 Caradoc	441	35	13	74	259	53	7	40944	11861	7261	4413	184	
201 Metcalfe	194	1	4	32	127	24	6	22062	4135	2285	1772	78	
202 Adelaid	327	24	1	102	139	53	8	29778	7730	5201	2452	74	
203 Williams	368	5	2	40	278	34	9	41746	5932	3315	2565	52	
204 Lobo	327	17	4	41	198	53	14	36485	10674	8650	1855	169	
205 Nissouri	361	2	...	78	153	30	1	24582	7252	3915	3236	101	
206 Dorchester	350	19	9	107	162	49	4	30687	8620	5718	2813	89	
207 Delaware	185	43	13	39	61	27	2	13139	5007	2625	2354	28	
208 Westminster	643	56	22	126	290	128	21	63082	28830	21438	6746	646	
209 London	835	30	20	149	497	120	19	83158	29775	19392	9624	759	
Total de Middlesex	4417	236	91	845	2521	632	92	439323	136947	89725	44840	2382	

COMTÉ

210 Houghton	174	16	2	40	91	14	11	21423	4101	1965	2117	19
211 Middleton	201	40	...	27	77	47	10	21089	4663	2347	2260	56
212 Charlotteville	363	66	11	56	124	90	16	34023	16705	9517	6495	693
213 Windham	483	110	6	105	169	75	18	37928	18879	10459	8378	42
214 Townsend	560	82	6	128	213	109	22	53201	26275	16249	9336	690
215 Woodhouse	289	27	12	68	105	73	4	26157	12790	9053	3482	255
216 Walsingham	302	49	3	47	111	63	29	42459	10714	4558	5594	562
217 Town of Simcoe	91	88	2	3	1	285	240	134	65	41
218 Ryerson's Island
219 Long Point
Total de Norfolk	2466	478	42	474	891	471	110	236565	94367	51282	37727	2358

COMTÉ

220 Murray	350	27	10	70	136	82	25	50146	14698	8827	5069	802
221 Brighton	458	133	12	46	164	84	19	39718	17707	11000	6309	398
222 Cramahe	283	25	2	62	120	61	13	30617	13853	10987	2754	112
223 Haldimand	465	12	3	106	193	127	24	52928	27656	16732	10581	343
224 Hamilton	513	43	14	125	235	101	25	54374	30202	12793	16888	521
225 Cobourg, Ville	35	11	3	12	8	1
226 Seymour	351	16	5	52	222	40	16	54565	19757	14119	5453	185
227 Percy	309	30	1	58	169	50	1	30346	11046	6644	4342	60
228 Alawick	101	6	9	13	55	21	...	9661	2843	2148	666	29
229 Monaghan, Sup	149	20	...	22	69	30	8	16036	9147	4875	4178	94
Total de Northumberland	3047	323	59	566	1371	597	131	338391	146909	88125	56240	2544

RECENSEMENT AGRAIRE POUR 1851-2.
DE MIDDLESEX.

Terres en bois de-bout et incultes.	Blé.		Orge.		Seigle.		Pois.		Avoine.		Blé Sarrasin.		Maïs.
	Acres.	Boisseaux.	Acres.	Boisseaux.	Acres.	Boisseaux.	Acres.	Boisseaux.	Acres.	Boisseaux.	Acres.	Boisseaux.	
16899	1783	23922	2	28	8	1169	368	4566	807	15708	142	2051	328
19630	2223	32084	3	46	4	52	613	9368	780	15477	1	9	119
29083	2502	31376	21	412	75	771	517	9351	1082	24638	140	2108	485
17927	1010	11835	8	106	15	203	324	5394	504	10319	75	1306	165
22048	1671	20188	12	199	24	291	623	10602	967	22696	41	696	180
35814	1878	21868	21	421	369	4816	697	13255	1	20	134
25811	2784	42353	125	2460	8	90	671	10647	1271	30884	22	385	82
17330	1249	15629	137	564	18	194	479	5943	1590	48039	35	511	125
22067	2217	43404	73	1268	29	332	430	7563	1043	31386	26	450	266
8132	970	14519	57	1305	11	127	227	4191	410	11262	78	1214	363
34252	5381	103207	276	6686	316	4368	1647	27880	3237	96693	247	3824	572
53383	5410	93091	452	9532	309	4001	2086	29185	6045	145922	91	1292	437
302376	29078	453596	1187	23027	817	11601	3851	129506	18433	466279	899	13866	3256

DE NORFOLK.

17322	735	10016	3	53	86	1073	72	1191	385	8973	121	1419	405
16126	933	13104	8	88	45	922	559	11743	163	2204	345
17318	3997	53494	3	102	274	2464	9	180	1131	23793	651	8828	1099
19049	4492	69914	21	374	222	2306	139	1902	1088	23764	608	9348	1169
26926	6687	117495	40	8422	182	1593	118	1888	2251	69381	850	15179	1396
13367	3273	55290	16	260	108	982	73	1284	1187	32140	546	9032	764
31745	2053	32940	24	840	12	93	52	770	747	25779	334	5138	529
45	57	1353	30	600	2	22	11	427	6	120	21
142198	22227	353636	468	10051	922	9205	510	8162	7359	196300	3279	51268	5728

DE NORTHUMBERLAND.

35448	2508	40182	31	421	438	5460	1106	18572	839	17928	436	7616	169
22011	3115	49088	68	1213	432	4750	1671	27112	1526	33253	555	8563	454
16764	2369	32106	78	1615	497	4795	1107	18645	1507	36640	303	4916	362
25272	5179	80805	318	8416	593	6383	1728	29212	2327	66312	380	4140	646
24172	5817	94515	274	8588	248	4205	1727	29636	2438	68801	71	1095	448
84808	4124	61086	220	5117	128	1544	1256	19084	1105	24813	30	314	94
19300	2010	26863	28	447	323	3359	922	15888	876	19874	151	2067	187
6818	947	12903	3	40	24	196	257	4049	290	5889	13	164	28
6889	2103	33873	25	597	388	5726	1198	27486	6
191482	28502	431421	1045	26484	2683	30692	10162	167424	12106	300996	1939	28875	2394

No. VI.—HAUT-CANADA—RAPPORT DU
COMTÉ

	Maïs.		Patates.		Navets.		Trèfle, Mi, et autres graines de plantes fourragères—Boisseaux.	Carottes—Boisseaux.	Mangel Wurzel—Boisseaux.	Fèves—Boisseaux.	Houblon—Lbs.	Foin—Tonneaux.	Lin et Chanvre—Lbs.	Tabac—Lbs.	Laine—Lbs.	Sucre d'érable—Lbs.
	Boisseaux.	Acres.	Boisseaux.	Acres.	Boisseaux.	Boisseaux.										
198	6075	149	7915	6	541	7	2	28	48	1299	7503	11536				
199	3017	117	6892	15	1116	19	19	74	74	205	1583	14155				
200	10187	270	17760	60	9002	36	74	49	274	1324	39	45	8275	29509		
201	3200	84	5350	77	10065	16	76	2	49	274	1324	39	45	8275	29509	
202	3414	138	8618	38	3950	143	40	14	70	1747	6839	31420				
203	1643	146	8435	8	710	21	21	1	1	1	1549	8027	8762			
204	2112	114	7373	54	8020	161	1	1	1	1	2569	12542	24439			
205	2255	171	5697	102	9233	1	1	1	1	8101	1291	7578	15809			
206	4919	244	11961	72	10848	47	30	40	168	2653	1159	5419	23706			
207	5960	63	4202	21	3891	5	37	29	130	4	1086	4644	5000			
208	12131	383	19158	145	34020	220	173	62	187	44	5799	122	32666	41631		
209	8894	580	22787	295	43774	82	272	259	99	9699	5080	155	33691	51723		
	63837	2459	126148	893	135170	738	683	506	881	20968	26239	406	150	139053	279475	

COMTÉ

210	7357	115	8325	4	140	544	260	2242	5251			
211	7405	98	8089	8	1608	72	5	45	2	782	...	3135	10095			
212	18722	310	26572	28	5661	178	30	11	53	12	2164	10300	3810			
213	21447	249	23430	48	15905	200	395	5	175	33	2486	30	72	11726	9266	
214	33901	383	25027	11	13249	326	441	299	198	4	4571	30	50	19222	38465	
215	15087	165	14208	20	9667	257	994	95	86	23	2938	700	...	11076	10871	
216	13816	173	13073	37	5738	175	73	19	187	3	3480	150	...	8194	15234	
217	782	7	1871	3	1555	6	150	...	2	58	350	...	
218	
219	
	118517	1500	120595	159	53523	1214	2088	429	746	135	16965	760	532	66245	92992	

COMTÉ

220	3290	237	15004	21	1418	20	105	19	144	76	1899	58	4	9566	11497	
221	9808	318	18543	31	4199	115	2372	107	251	367	2922	6	38	12166	20057	
222	7590	224	18015	46	12135	127	3134	566	316	...	2345	9859	14285	
223	13803	641	37132	161	43196	201	10382	426	217	252	5378	361	39	18374	12425	
224	11136	570	32402	199	52649	3411	28666	866	72	...	6432	315	...	17546	4734	
225	
226	1943	398	23065	169	25746	295	162	60	81	186	2513	156	...	11881	12584	
227	3313	230	15513	7	1244	138	692	5	85	105	1471	...	30	6016	17656	
228	336	89	3806	20	2100	98	25	442	1849	2470	
229	89	106	5424	17	6114	52	105	200	...	2	1049	6053	4103	
	51308	2813	168904	671	148801	4457	45618	2249	1166	1013	24951	896	111	93313	99811	

RECENSEMENT AGRAIRE POUR 1851-2.
DE MIDDLESEX.—(Continuation.)

Cidre—Gallons.	Etoffe foulée—Verges.	Toile—Verges.	Flanelle—Verges.	Bétail.						Beurre—Lbs.	Fromage—Lbs.	Bœuf—Barils.	Lard—Barils.	Quantité de poisson préparé—Barils.
				Taureaux, Bœufs, ou Bouvillons.	Vaches à lait.	Veaux ou Génisses.	Chevaux.	Moutons.	Cochons.					
1571	3778	592	726	920	402	2613	1524	28489	890	422	682	20		
1525	4686	812	812	921	437	3088	2139	29573	1662	305	937	...		
1853	5539	1044	1108	930	631	3569	2489	36085	2065	421	448	74		
697	1962	559	504	558	207	1510	1234	20697	284	269	812	...		
805	3714	785	671	781	374	2221	1928	33941	971	444	1513	...		
580	2017	1175	821	1072	338	3237	1617	16057	2790	467	743	...		
1753	100	5934	1026	1118	1128	696	5149	1823	42475	2737	356	1176	...	
6110	864	5851	791	759	911	402	3144	1825	50476	2000	878	1079	...	
1327	4037	629	739	937	419	2205	1613	35559	2523	907	558	...		
256	782	1706	411	443	412	271	1611	1155	22542	613	154	562	...	
3760	3297	9000	1390	1201	1108	1664	10023	4405	131742	18780	910	3159	...	
744	6060	457	15135	1289	2836	2506	2155	12899	5435	110334	17291	1804	5685	12
10870	21114	557	63359	10503	11738	12184	7996	51269	27187	557970	52606	7337	17354	106

DE NORFOLK.—(Continuation.)

6	310	1351	358	419	282	215	861	1141	22710	370	282	498	...	
679	1979	465	466	323	219	1084	825	29673	3270	334	523	...		
15037	1692	4477	739	1007	601	759	3715	1894	64818	6639	438	1514	1	
2839	2364	6092	646	1210	962	806	3861	2244	60661	2759	421	1298	...	
3454	3364	25	9568	1177	1594	1292	1346	6325	2967	110364	12014	636	2107	...
13331	1107	3979	303	776	623	787	5369	2150	57050	7381	320	1091	...	
6404	954	68	4197	652	841	602	585	3112	2128	56078	10458	866	1201	...
18	41	19	117	28	131	117	482	3520	50	36	325	1	...	
41071	10488	93	31684	4359	6430	4713	4848	24444	13831	404874	42941	3333	8557	2

DE NORTHUMBERLAND.—(Continuation.)

58	2184	4950	951	1217	782	881	3764	2132	63936	3384	231	1404	462	
2404	3249	6748	890	1446	990	979	4107	2345	80013	13235	427	1758	360	
2078	3801	469	817	680	750	2643	1521	50970	8650	279	1119	412		
6266	3045	160	8376	1226	1646	1555	1362	5672	2857	97753	17649	499	1943	85
8402	1649	27	4873	1005	1932	1756	1491	6243	3164	195465	31353	537	2016	2
1328	6943	1765	1302	1414	675	3810	2515	58720	7700	473	1122	38		
2123	4377	621	730	634	449	2358	1565	35637	1423	260	1236	...		
289	1179	271	229	211	106	618	560	11685	310	81	300	...		
811	2754	285	553	521	500	2420	867	32510	4985	201	585	...		
17130	16756	187	4401	7483	9872	8543	7193	31635	17526	626689	88689	2988	11483	1359

No. VI.—HAUT-CANADA—RAPPORT DU
COMTÉ

COMTÉS.	Occupants de terres.							Terres—Acres.				
	Totaux.	10 acres et au-dessous.		20 à 50.	50 à 100.	100 à 200.	Au-dessus de 200 acres.	Possédées.	En culture.	Ensemencées.	En pâturage.	Jardins.
		10 à 20.	20 à 50.									
230 Whitby	826	198	26	182	275	122	23	61154	40312	25443	14129	740
231 Pickering	820	101	12	265	334	86	13	64160	38772	31590	6581	601
232 Uxbridge	388	51	4	130	158	36	9	25983	8950	5139	3692	149
233 Reach	522	25	24	170	241	62	...	42812	18231	15361	2720	150
234 Brock	485	18	6	76	283	98	4	49416	17604	9106	8383	115
235 Thorah	152	9	3	12	97	27	4	16436	4846	2627	2163	56
236 Mara	218	25	22	34	113	22	2	18434	3645	2557	1082	6
237 Rama												
238 Scugog	64	1	3	21	35	4	...	5369	1195	858	301	38
239 Scott	173	1	...	29	120	22	1	17964	4768	3416	1289	63
240 Georgina	145	21	...	30	60	26	8	15177	4469	2248	2166	55
241 Oshawa	94	79	...	5	5	3	2	1533	1060	704	322	34
Total d'Ontario....	3887	529	109	954	1721	508	66	318438	143882	99049	42828	2065

COMTÉ

242 Zorra, Est	451	23	8	144	201	71	4	38430	15785	12165	3339	281
243 Zorra, Ouest	481	53	4	124	240	53	7	42481	12195	7852	4136	207
244 Oxford, Nord	179	13	3	58	79	22	4	15494	5238	3867	1279	92
245 Oxford, Est	320	25	5	100	143	46	4	27883	13514	7283	5923	309
246 Oxford, Ouest	181	38	6	22	71	38	6	17140	8165	5572	2166	427
247 Dereham	437	27	4	125	211	62	8	38717	11901	9024	2699	178
248 Norwich	736	120	17	203	284	104	8	56038	25079	15994	7982	1103
249 Blenheim	549	29	9	152	258	90	11	51479	26603	15740	10578	285
250 Blandford	181	38	6	22	71	38	6	20053	7239	6112	1035	92
251 Nissouri, Est	282	11	2	85	151	28	5	25420	8049	4881	31211	48
252 Ingersoll et Woodstock ..	114	98	2	3	6	5	...	2243	1464	800	594	70
Total d'Oxford ...	3911	475	66	1038	1715	557	60	335378	135232	89290	42850	3092

COMTÉ

253 Blanchard	50	11	31	7	1	35027	7416	4576	2773	67
254 Hibbert	215	...	1	54	142	18	...	20320	1817	1343	468	6
255 Fullarton	294	23	7	21	205	24	1	26203	5385	3269	2095	21
256 Downie	428	16	1	20	309	78	4	43200	10973	7663	3254	56
257 Downie, Gore												
258 Logan	192	16	...	16	89	1	...	9909	1381	1028	342	11
259 Ellico	184	5	2	25	147	5	...	16872	5517	3031	2079	407
260 Easthope, Nord	340	25	3	25	214	65	8	35800	15600	6828	8763	9
261 Easthope, Sud	254	44	8	26	145	31	...	20324	8331	3698	4585	48
262 Elma	Inhabité.	}	}	}	}	}	}	}	}	}	}	}
263 Wallace												
264 Mornington												
Total de Perth....	2068	130	22	212	1376	312	16	231464	58116	32647	24844	625

RECENSEMENT AGRAIRE POUR 1851-2.
D'ONTARIO.

Terres en bois de- bout et incultes.	Blé.		Orge.		Seigle.		Pois.		Avoine.		Blé Sarrasin.		Maïs
	Acres.	Boisseaux.	Acres.	Boisseaux.	Acres.	Boisseaux.	Acres.	Boisseaux.	Acres.	Boisseaux.	Acres.	Boisseaux.	Acres.
20842	10658	210491	276	4369	121	2031	1902	37740	4560	153800	30	882	362
25338	9291	187414	173	5132	95	1321	2743	50517	4866	167258	22	300	148
17003	2203	33055	35	684	91	1052	234	10513	1586	47497	141	1997	59
24581	4813	77780	90	1976	44	696	909	15995	2556	85909	15	336	114
31812	5104	72771	38	650	6	51	1328	21230	2404	61907	49	705	58
11590	1464	21544	24	418	19	248	399	5496	562	16898	18
14789	1011	14543	11	261	17	274	260	3435	449	14076	1	35	34
4174	335	6369	59	925	104	2560	25	246	40
13196	1355	23099	13	338	5	93	370	5712	693	22977	17	339	21
10708	1017	19588	6	102	1	12	294	7414	545	15608	7	124	35
473	272	4524	4	130	27	440	87	3150	19
174556	37523	671178	670	14060	399	5778	8525	159517	18412	591640	307	4964	908

D'OXFORD.

22645	3587	59165	82	1618	16	274	956	14584	2623	69471	9	143	98
30286	2863	43801	136	2993	801	9707	3561	86402	22	282	54
10256	1146	19740	41	844	24	359	457	6922	699	19331	19	409	86
14369	3421	71991	61	1707	13	197	1157	23226	1601	45828	60	1129	158
8975	1543	33321	51	1118	29	455	664	13985	927	30911	22	370	137
26816	3677	60667	37	797	4	50	899	10315	1508	48893	35	520	419
30959	5628	103449	163	3886	28	273	991	20512	2625	81261	194	3895	1120
24876	7037	153789	78	1662	106	1509	912	14810	2672	87633	133	1868	474
12814	1758	35525	33	666	21	343	379	7078	841	26792	25	231	45
17371	2000	25663	133	2668	1	10	155	6437	1634	40178	30	421	59
779	203	4140	8	165	10	230	90	7625	133	4475	1	10	30
200146	32863	791251	823	18124	252	3700	7461	135201	18824	541175	550	9278	2680

DE PERTH.

27611	2268	28959	79	1299	635	7237	1035	23821	6	43	56
18503	510	10871	50	598	281	6375	10
20818	1671	21174	45	71	6	100	291	3018	955	23977	2	8	12
32227	2724	35307	153	2566	4	84	577	5969	1703	43221	4	80	13
8528	471	5054	6	61	66	673	322	6406	3
11355	1434	16668	86	1218	10	113	290	2731	877	20793
20200	3457	56045	118	2655	51	666	774	11420	1882	58245	6
11993	1922	26414	88	1899	10	120	363	2731	877	20793
22113	624	4031	7	50	71	726	246	4120	16
173348	15081	204523	582	9819	81	1083	3117	35103	8178	207751	12	131	116

No. VI.—HAUT-CANADA—RAPPORT DU

COMTÉ

	Maïs.		Patates.		Navets.		Trèfle, Mli, et autres graines de plantes fourragères—Boisseaux.	Carottes—Boisseaux.	Mangel Wurtzel—Boisseaux.	Fèves—Boisseaux.	Houblon—Lbs.	Foin—Tonneaux.	Lin et Chanvre—Lbs.	Tabac—Lbs.	Laine—Lbs.	Sucre d'érable—Lbs.
	Boisseaux.	Acres.	Boisseaux.	Acres.	Boisseaux.	Boisseaux.										
230	11466	642	33420	387	126834	1127	3206	1161	196	6575	6513	4583	27420	35828	
231	3855	572	30916	276	67240	125	606	686	62	5150	80	27307	26733	
232	1049	191	10853	141	18461	9	26	26	37	152	951	4780	23016	
233	2089	351	23247	222	47771	46	280	36	4	2679	10494	26971	
234	1856	381	10304	77	15348	53	1663	13098	22371	
235	327	136	7161	18	1922	116	75	6	16	571	108	3887	3942	
236	
237	582	205	12313	55	6567	72	18	17	71	499	22	2519	8189	
238	481	41	2068	9	1500	15	9	21	129	101	701	4685	
239	472	114	9064	117	19950	1	495	1928	20421	
240	701	76	5585	43	14055	11	23	17	407	4	3103	5102	
241	520	15	599	6	4630	10	650	5	243	889	200	
	23398	2724	155530	1351	324278	1584	4894	1873	397	6818	19303	4793	105	96126	177458	

COMTÉ

242	2992	268	12330	135	18147	71	231	58	45	77	2081	107	11	13873	41035
243	961	280	9382	65	8045	15	6	26	1732	14400	33740
244	1642	108	5784	45	7071	47	27	5	106	2036	2629	12	6897	20477
245	3384	139	6105	117	19729	36	46	46	14	72	1848	50	11623	29900
246	3335	86	5694	66	14720	97	10	53	13	1360	40	260	7736	17990
247	19724	158	6928	111	19302	23	3	127	2632	50	25	10975	48402
248	28663	246	5455	89	15275	118	232	69	221	4732	410	20815	56203
249	6567	303	25227	200	40603	48	115	3447	73	200	18004	31832
250	954	95	6335	90	17189	16	62	1555	5707	10861
251	1190	103	4193	45	3802	1	6	705	842	7270	29512
252	789	35	1919	20	3330	10	14	1	262	2141	1000
	70201	1821	89852	983	167213	482	631	178	688	3829	23120	730	508	119441	320952

COMTÉ

253	826	246	8035	250	31367	58	33	2	40	1724	6878	25181
254	222	136	5793	52	6037	0	40	242	729	6704
255	232	177	6582	109	13514	25	1032	500	3574	14792
256
257	252	258	7515	85	6607	185	11	1666	140	7239	18706
258	42	109	3738	39	2780	36	2	18	216	842	3584
259	134	4490	25	1390	24	620	20	7	2709	7377
260	237	244	12157	52	6386	415	1862	112	10088	9380
261	169	7176	49	3595	217	22	14	3	29	946	252	6	4366	7975
262
263
264	142	152	4629	67	3927	6	147	2	805	5426
	1953	1625	60115	728	75603	939	91	14	18	1793	6929	8125	13	29991	99125

RECENSEMENT AGRAIRE POUR 1851-2.

D'ONTARIO.—(Continuation.)

Cidre—Gallons.	Etoffe foulée—Verges.	Toile—Verges.	Flanelle—Verges.	Bétail.						Beurre—Lbs.	Fromage—Lbs.	Bœuf—Barils.	Lard—Barils.	Quantité de poisson préparé—Barils.
				Taureaux, Bœufs, ou Bouvillons.	Vaches à lait.	Veaux ou Génisses.	Chevaux.	Moutons.	Cochons.					
9440	3637	20	7246	1297	2733	2249	2574	8067	4057	103865	42529	1356	3059	1
180	3968	9790	1250	2581	2281	2174	9101	5097	117438	16045	1086	3936	8
230	1248	3180	494	729	605	502	1700	1838	27597	3089	146	829
.....	2842	6560	844	1126	1213	840	3243	2694	96030	7809	208	879
.....	3837	6347	1155	1200	1125	744	4535	3138	49010	4917	317	1544
.....	1112	1749	343	465	591	297	1830	1153	9030	1590	129	461	33
.....	670	1734	467	416	439	125	1020	1113	15488	425	90	335	16
22	114	667	114	88	89	28	246	295	6080	31	14	90
.....	320	1944	346	331	340	139	603	936	18334	2130	107	670
40	580	30	1873	231	366	328	190	1144	747	12926	10090	141	661
880	103	376	114	164	61	175	212	509	6035	5530	708	162
10792	18431	50	41466	6655	10199	9321	7788	31701	21577	461833	94185	4302	12626	58

D'OXFORD.—(Continuation.)

.....	2030	149	4914	1057	1302	1385	813	5321	3197	49727	9949	322	1461
.....	1942	43	2553	1281	1350	1453	781	6350	3443	52536	24778	390	1163
165	590	2183	488	633	560	339	2314	1136	26763	10406	565	688
508	832	45	3704	747	933	906	750	4393	2472	40041	16490	246	1322
1704	604	1412	357	843	551	519	3311	1370	23665	25203	282	905
55	1823	45	1602	1313	1491	1061	695	4315	2985	40239	81299	243	1807
5160	2928	80	10794	1228	2258	1740	1788	7346	5054	112930	112543	1198	2997
1066	2337	7544	1424	1585	1253	1158	6438	3924	94275	15575	608	1971
.....	497	1848	497	488	416	298	2142	1409	22831	8817	149	730
.....	1182	109	4100	681	759	1113	475	2911	2571	38830	8890	154	898
.....	15	179	48	363	111	343	967	347	10597	1700	113	170
8658	14780	471	40833	9121	12005	10549	7959	45808	27908	512434	315650	4270	14112

DE PERTH.—(Continuation.)

.....	902	5642	1314	866	1014	267	2605	2479	43511	4318	240	971
.....	101	776	339	286	288	15	302	508	14818	100	45	101
.....	358	27	2725	919	548	686	125	1410	1397	18895	881	139	460
.....	749	50	4063	1150	1754	933	311	2544	1559	38575	4712	442	805
.....	215	634	399	204	144	31	362	516	6741	139	302
.....	405	1233	453	390	414	183	1154	945	15825	520	87	242
.....	1759	6	4459	1322	862	855	584	3761	2158	29359	5121	156	1072
.....	1037	95	2627	610	551	644	322	1861	1547	13177	769	116	425
.....
.....	129	627	250	268	328	31	377	337	2396	3	11
.....	5655	178	22786	6756	5729	5306	1869	14376	11446	183297	16421	1367	4389

No. VI.—HAUT-CANADA—RAPPORT DU
COMTÉ

COMTÉS.	Occupants de terres.							Terres—Acres.				
	Totaux.	10 acres et au-dessous.	10 à 20.	20 à 50.	50 à 100.	100 à 200.	Au-dessus de 200 acres.	Possédées.	En culture.	Ensemencées.	En pâturage.	Jardins.
265 Albion	494	36	10	121	269	55	3	43092	17076	11417	5464	195
266 Caledon	520	40	6	91	293	71	19	52455	20961	12349	8511	121
267 Chinguacousy	661	20	5	134	394	86	22	76144	41047	23331	17083	633
268 Toronto	671	108	13	121	300	118	11	60634	36179	19999	14850	1330
269 Toronto, Gore	249	65	6	45	105	27	1	17323	11398	7486	3798	114
Total de Peel	2595	269	40	512	1361	357	56	249648	126681	74582	49706	2393

COMTÉ

270 Belmont	50	7	42	1	5545	1007	513	491
271 Burleigh	Avec Dummer.											
272 Deuro	232	5	3	50	152	16	6	22197	9156	5657	3476	23
273 Dummer	214	12	1	29	131	39	2	22692	8398	3522	4799	77
274 Harvey	Avec Smith.											
275 Methuen	Avec Belmont.											
276 Smith	250	7	23	130	74	16	31684	15316	10978	4190	148
277 Monaghan, Nord	100	16	2	18	34	23	7	9954	4555	2155	2353	47
278 Asphodel	231	40	1	22	117	36	15	25701	7709	5229	2445	35
279 Ennismore	100	4	2	10	73	10	1	9681	2678	1396	1250	32
280 Otonabee	449	74	4	43	213	88	27	51324	20363	14664	5482	217
281 Ville de Peterboro	25	14	5	4	2	651	392	140	546	6
Total de Peterboro	1651	165	25	200	892	295	74	179429	69574	44257	25032	585

COMTÉ

282 Caledonia	88	1	1	7	56	23	10293	2131	1552	577	2
283 Hawkesbury	213	23	2	38	97	47	6	22315	9258	5503	3656	99
284 Hawkesbury, Est	325	5	5	92	154	56	13	35419	10714	6708	3983	23
285 L'Original	175	2	45	79	34	15	25470	6305	4292	1961	52
286 Alfred	}											
287 Plantagenet, Nord	105	1	20	66	15	3	11350	2694	1954	734	6
288 Plantagenet, Sud	76	2	2	15	40	14	3	8188	1818	1406	408	4
Total de Prescott	982	34	10	217	492	189	40	113035	32920	21415	11319	186

RECENSEMENT AGRAIRE POUR 1851-2.
DE PEEL.

Terres en bois de- bout et incultes.	Blé.		Orge.		Seigle.		Pois.		Avoine.		Blé Sarrasin.		Mais
	Acres.	Boisseaux.	Acres.	Boisseaux.	Acres.	Boisseaux.	Acres.	Boisseaux.	Acres.	Boisseaux.	Acres.	Boisseaux.	Acres.
26016	5244	86698	64	941	77	1038	1428	17390	1627	40583	5
31474	4185	66631	63	1260	50	663	796	10231	2652	71321	44	612	31
35097	14034	246898	125	3348	2923	45922	2676	154960	113	891	26
24455	9633	190296	1703	22249	74	1111	2594	38563	5238	106985	139	3354	174
5925	3408	69052	263	7454	1179	19346	986	34864	2
122967	36504	659575	2218	35252	201	2812	8920	131452	13179	408713	296	4857	238

DE PETERBORO.

4538	156	1847	4	50	49	565	185	3360	12
13041	1983	29328	10	160	455	5822	1206	28289	33
14294	1501	22257	1	26	8	134	355	7131	1474	55285	43	766	15
16368	3854	65369	8	169	6	80	1136	18317	1533	46622	4	25	24
5377	1115	19483	69	1491	225	3574	578	15229	18
17992	1724	26906	6	152	55	684	499	7749	955	21601	14	147	25
7003	719	10040	11	166	201	3213	280	6164	2	30	14
80961	4448	76219	32	912	12	181	1022	15949	1867	53469	6	42	60
259	96	1561	6	80	5	100	27	897	1
109833	15596	253510	147	3215	81	1079	3947	62420	8105	230916	69	1010	209

DE PRESCOTT.

8162	268	3777	8	122	6	89	64	757	344	9464	6	92	90
13057	701	10579	31	567	16	219	163	2242	1176	28164	95	1409	349
24705	1261	15955	57	875	41	419	426	5736	1711	38503	112	1615	242
19165	862	9332	34	466	16	160	231	2349	904	19257	37	654	161
8656	284	2778	5	40	3	24	112	1303	641	14746	42	498	62
6370	193	2470	3	40	33	487	111	1680	531	13446	21	205	25
80115	3569	44891	138	2110	115	1401	1107	14067	5307	123580	313	4553	929

No. VI.—HAUT-CANADA—RAPPORT DU

COMTÉ

	Maïs.		Patates.		Navets.		Trèfle, Mil, et autres graines de plantes fourragères—Boisseaux.	Carottes—Boisseaux.	Mangel Wurtzel — Bois-seaux.	Fèves—Boisseaux.	Houblon—Lbs.	Foin—Tonneaux.	Lin et Chanvre—Lbs.	Tabac—Lbs.	Laine—Lbs.	Sucre d'érable—Lbs.
	Boisseaux.	Acres.	Boisseaux.	Acres.	Boisseaux.	Boisseaux.										
265	68	432	33040	117	17195	32	3	1	1683			11104	5658			
266	669	473	44748	54	68575	100	69	47	6	5		12651				
267	352	558	42441	154	27079	409	70	841	2	3	6769	27843	12975			
268	5909	441	34235	84	16463	429	597	1214	9	11310	6173	110	28306	1400		
269	93	156	10473	65	10383	57	829			28	1		9975	22790		
	7991	2060	164937	474	139695	1027	739	2931	18	11346	14625	110	89969	42823		

COMTÉ

270	1010	52	2955	13	1690						92		872	1150		
271																
272	785	308	17082	43	9140	53					1134		7069	2127		
273	271	230	13845	11	1860						1263		6030	8868		
274																
275																
276	470	236	14485	148	44891	41	1665				2982		12726	10068		
277	383	87	4487	42	11146	46	410	204	19	50	737		4269	2012		
278	697	266	14706	32	4484	56	62	46	18	59	1185		5815	5131		
279	162	98	5049	13	720	16	14		5	26	378		2245	2135		
280	1352	748	19789	89	14111	137	622	105	73	197	3125		15005	9486		
281	11	4	153	1	150		40	20	2	238						
	5141	2029	92551	392	88192	349	2813	375	117	570	10896		54031	40977		

COMTÉ

282	1511	120	10924	9	3020		184	4	4	4	813		8	1750	390	
283	11598	310	25819	37	7866	17	2529	2047	139	20	2929	24	60	5478	2730	
284	7151	283	22015	3	210		610	20	3		2838	20	867	5919	1980	
285	3190	175	14528	16	2315	15	278	15	76	29	1863		223	4042	8240	
286																
287	774	138	9610	2	230	1	140	40	9		859			1873	670	
288	436	97	7595	6	1200	10	7				544			1419	1510	
	24663	1123	90491	73	14811	43	3748	2126	231	53	9846	44	1158	20481	15520	

RECENSEMENT AGRICOLE POUR 1851-2.

DE PEEL.—(Continuation.)

Cidre—Gallons.	Etouffe foulée—Verges.	Toile—Verges.	Flanelle—Verges.	Bétail.						Beurre—Lbs.	Fromage—Lbs.	Bœuf—Barils.	Lard—Barils.	Quantité de poisson préparé—Barils.
				Taureaux, Boufs, ou Bouvillons.	Vaches à lait.	Veaux ou Génisses.	Chevaux.	Moutons.	Cochons.					
1508	212	5669	883	1159	1007	817	4149	3006	33996	1150	327	1215		
2403	212	9674	1261	1324	817	817	4146	3836	63529	1999				
1047	4065	11500	1760	2573	2171	2086	9240	6102	182318	14145	802	2901		
15745	1989	7035	1035	2298	1645	2012	8478	4984	152888	18309	709	2878	143	
207	171	2740	352	753	626	664	2994	1973	59151	3654				
16792	10172	383	36618	5291	8107	6266	6396	29007	19901	491882	39257	1838	6994	143

DE PETERBORO.—(Continuation.)

	204	606	115	114	79	36	300	167	1590	50		66		
	1422	3647	496	733	566	336	2230	1547	37494	575	131	714		
	1888	4702	662	709	511	364	2229	2012	53770	1506	182	717		
	1927	4578	667	1195	908	736	4000	1708	97456	8816	327	1356		
600	415	8	1185	117	308	89	256	1509	631	13095	942	96	338	
	1570	3288	609	694	587	277	2006	1442	35210	6233	155	887		
	638	1256	243	231	199	105	861	707	16550		65	244	6	
	2805	7178	1323	1495	958	714	4895	2969	75841	18812	422	1541		
			20	37	10	56	39	41	450		10	6		
600	10869	8	26440	4252	5516	3907	2880	18069	11224	331456	36934	1388	5869	6

DE PRESCOTT.—(Continuation.)

	727	1002	101	297	276	217	774	493	12220	640	55	185		
951	7258	5186	204	962	795	650	2499	1014	51820	12025	268	779		
	2518	3668	182	1016	905	721	2392	1321	64604	5860	197	972	33	
285	1447	43	2143	61	578	533	395	1508	684	30326	7800	165	394	
	418	15	828	88	333	262	240	980	449	17330		28	545	
	576		935	66	265	241	187	645	372	14580	610	61	158	
1236	12944	58	13762	702	3451	3012	2410	8798	4333	190880	26935	774	3033	33

No VI.—HAUT-CANADA—RAPPORT DU
COMTÉ

COMTÉS.	Occupants de terres.							Terres—Acres.				
	Totaux.	10 acres et au-dessous.	10 à 20.	20 à 50.	50 à 100.	100 à 200.	Au-dessus de 200 acres.	Possédées.	En culture.	Ensemencées.	En pâturage.	Jardins.
289 Ameliasburg	272	20	7	...	102	101	42	39717	21859	13032	8443	384
290 Arhol	202	11	3	25	97	58	8	21519	11588	6112	5143	333
291 Hallowell	318	12	2	35	127	111	31	39990	23585	15311	7775	499
292 Hillyer	346	93	6	24	94	108	21	32524	20339	11351	8533	455
293 Marysburg	418	56	6	55	183	102	17	44364	20181	10391	9330	460
294 Sophiasburg	331	51	5	12	114	110	39	42036	22594	12997	9156	441
295 Ville de Picton	19	3	1	5	5	5	...	1529	876	546	306	24
Total de Prince Edward	1906	246	29	156	722	595	158	221679	121022	69740	48686	2596

COMTÉ

296 Admaston	106	73	26	7	...	14150	2142	1036	1106	...
297 Bagot	99	1	...	6	76	16	...	10870	2491	1359	1129	3
298 Blüchfield	14	...	1	3	9	1	...	1210	267	80	187	...
299 Bromley et Renfrew	96	7	74	14	...	10654	2333	1562	768	3
300 Horton	124	...	2	4	60	56	2	16035	4723	3151	1547	25
301 Ross	106	2	82	18	4	13297	2084	1683	399	2
302 McNab	222	10	...	1	137	66	8	29291	6622	3638	2979	5
303 Westmeath	156	2	...	4	79	55	16	25210	4543	3680	833	30
304 Pembroke	44	2	19	19	4	6668	2140	1493	647	...
305 Stafford	48	30	14	4	7135	1172	822	350	...
306 Grattan, Brougham et 307 Wilberforce	261	1	...	4	161	83	12	37529	8973	4131	4233	9
Total de Renfrew	1276	21	3	26	800	368	58	172049	36890	22635	14178	27

COMTÉ

308 Cumberland	185	19	116	46	4	23964	4240	3208	1023	9
309 Clarence	101	1	...	16	58	18	8	19530	1785	1287	492	6
310 Cambridge												
311 Russell	286	1	...	35	174	64	12	43494	6025	4495	1515	15
Total de Russell												

RECENSEMENT AGRAIRE POUR 1851-2.
DE PRINCE EDOUARD.

Terres en bois de bout et incultes.	Blé.		Orge.		Seigle.		Pois.		Avoine.		Blé Sarrasin.		Maïs
	Acres.	Boisseaux.	Acres.	Boisseaux.	Acres.	Boisseaux.	Acres.	Boisseaux.	Acres.	Boisseaux.	Acres.	Boisseaux.	Acres.
17858	4553	38308	129	2816	785	9121	2431	47429	1214	34977	1895	32610	1041
9931	2074	25287	214	4670	895	8853	1011	28399	563	15329	474	6044	601
16405	4073	36347	610	14553	659	8632	2590	50614	1384	41946	905	15070	927
12185	4575	39597	512	12913	396	4077	2587	55347	1076	29728	940	15145	929
24183	3145	22647	156	3036	1903	20529	1723	28562	949	24883	1021	14229	614
19442	3816	29120	99	2175	880	8652	2735	46068	1038	28287	1630	28602	840
653	120	1102	20	505	68	905	79	1190	53	1470	8	155	32
100657	22354	192408	1740	40668	5586	60769	13156	257609	6277	176620	6873	111855	4984

DE RENFREW.

12008	389	4987	26	511	2	30	89	1196	262	8224	2	18	...
8379	285	4221	3	20	7	108	27	253	335	10624	1	16	7
943	16	205	2	15	18	440	2
8321	375	5082	11	165	29	212	433	9666	14
11312	622	9885	22	331	36	361	235	3177	655	17712	13	204	30
11213	230	882	8	75	77	426	428	1586	17	131	14
22669	663	8764	58	851	36	325	205	2229	794	15861	7	106	58
20667	594	6861	17	258	25	155	254	2924	979	18675	21	283	42
4528	196	3235	11	130	173	2060	480	10090	12
5963	184	2884	65	713	207	4319	5
29156	1122	17135	21	260	157	1864	1114	31991	...	1	32
135159	4676	64141	177	2601	106	979	1313	15069	5705	129188	62	759	216

DE RUSSELL.

19724	574	6851	5	68	1	10	170	2051	705	15018	11	211	54
17745	239	2963	3	32	1	12	41	528	203	4093	10	78	48
37469	813	9814	8	100	2	22	211	2579	908	19111	21	289	100

No. VI.—HAUT-CANADA—RAPPORT DU
COMTÉ

	Mais.		Patates.		Navets.		Trèfle, Mij. et autres graines de plantes fourragères—Boisseaux.	Carottes—Boisseaux.	Mangel Wurtzel—Boisseaux.	Fèves—Boisseaux.	Houblon—Lbs.	Foin—Tonneaux.	Lin et Chanvre—Lbs.	Tabac—Lbs.	Laine—Lbs.	Sucre le—Lbs.
	Boisseaux.	Acres.	Boisseaux.	Acres.	Boisseaux.	Boisseaux.										
289	25301	298	14260	23	3148	117	591	300	237	116	2396	200	15173	34655	
290	9853	179	6061	11	572	171	272	10	129	116	1341	130	10	9110	13404	
291	20061	323	15755	15	1964	250	872	124	102	4910	4263	18132	29984	
292	22013	291	14172	48	5610	275	86	50	176	91	2264	100	14090	20890	
293	12336	346	11898	19	451	358	123	72	117	66	2717	19186	9317	
294	16865	219	8665	27	2061	257	130	2	209	7325	3120	253	53	14171	12101	
295	935	29	725	1	60	35	180	...	5	600	236	51	600	800	
	107367	1685	71536	144	13866	1493	2254	558	975	13224	16337	534	263	90492	121451	

COMTÉ

296	150	9850	921	487
297	169	121	9610	9	210	24	5	511	1276	3458
298	40	15	1970	45	205	300
299	150	100	10425	411	6	1017	765
300	520	146	14261	15	2652	3	4	1181	3241	1949
301	171	120	6704	11	780	287	1033	2086
302	923	228	20051	9	390	31	10	24	49	1540	3822	3051
303	623	162	13185	9	645	3	48	60	118	1240	20	2178	4613
304	113	81	10110	3	520	36	19	569	1067	250
305	91	51	4878	1	60	4	273	534	975
306	382	361	29333	21	3203	39	5	2	11	4	1119	4	2225	6270
307
	3185	1538	130377	78	8460	76	123	62	181	57	7509	30	17519	24504

COMTÉ

308	947	215	11868	50	6050	26	47	63	38	1386	2494	970
309
310	906	71	5277	13	1926	100	41	742	1063	833
311
	1853	286	17145	63	7976	126	47	104	38	2128	3557	1803

RECENSEMENT AGRAIRE POUR 1851-2.
DE PRINCE EDOUARD.—(Continuation.)

Cidre—Gallons.	Etoffe foulée—Verges.	Toile—Verges.	Flanelle—Verges.	Bétail.						Beurre—Lbs.	Fromage—Lbs.	Bœuf—Barrils.	Lard—Barrils.	Quantité de poisson préparé—Barrils.
				Taureaux, Bœufs, ou Bouvillons.	Vaches à lait.	Veaux ou Génisses	Chevaux.	Moutons.	Cochons.					
5758	2446	34	6029	737	1367	1015	1244	5326	1849	111195	7915	278	1673	816
6371	1738	55	5338	533	816	544	600	2819	924	73865	6130	208	866	779
18219	2085	11	8595	412	1432	1121	1322	5635	1728	101378	25008	15	95	9
9024	2358	5286	230	1200	750	1158	4859	1169	79270	15105	215	1337	1748
96	3457	10921	820	1617	1336	1227	6139	2443	102618	4588	316	1795	1121
10456	1731	60	4922	642	1401	1082	1440	5231	2146	85664	31260	24	161	9
....	138	78	13	55	32	32	246	61	2020	300	8	38
49924	13953	160	41169	3387	7888	5880	7023	30255	10320	556010	90306	1059	5965	4482

DE RENFREW.—(Continuation.)

....	217	573	145	196	188	57	408	228	7300	180	176
....	234	1281	205	185	169	43	512	335	11580	250	80	204	10
....	242	20	30	39	22	69	44	2322	5	30
....	80	630	129	187	166	70	317	276	9060	94	25	166
....	439	1876	301	351	336	221	1198	561	17820	870	160	425
....	156	506	184	199	216	79	383	330	7835	369	36	205
....	570	2664	475	509	455	197	1464	757	6981	455	15	212
....	537	1692	310	350	340	206	794	550	12716	1024	90	289	3
....	279	888	96	186	276	108	311	212	4497	994	1284	196
....	75	740	57	98	94	40	182	152	3115	2	143
....	193	1547	436	433	387	189	971	809	8210	572	79	417
....
....	2780	12639	2358	2724	2666	1232	6609	4254	91436	4808	1776	2463	13

DE RUSSELL.—(Continuation.)

....	374	1448	210	460	562	246	926	545	30050	990	96	299
....	94	698	137	210	163	107	403	189	10195	711	39	86
....
....	468	2146	347	670	725	353	1329	734	40245	1701	135	385

No. VI.—HAUT-CANADA—RAPPORT DU
COMTÉ

COMTÉS.	Occupants de terres.							Terres—Acres.				
	Totaux.	10 acres et au-dessous.	10 à 20.	20 à 50.	50 à 100.	100 à 200.	Au-dessus de 200 acres.	Possédées.	En culture.	Ensemencées.	En pâturage.	Jardins.
312 Orillia	59	3	1	16	25	10	4	6635	1789	1331	455	3
313 Matchedash	62	7	1	4	12	27	1	3865	665	460	197	3
314 Tay	178	12	4	47	85	26	8	17811	4326	3220	1069	37
315 Medonte	325	12	7	87	186	24	9	30632	8489	6232	2218	39
316 Oro	109	4	3	22	71	9	3	10433	2799	1843	956	3
317 Vespra	84	5	3	15	54	4	3	7801	1662	1075	584	3
318 Flos	135	30	20	29	39	17	1	8851	1327	747	566	14
319 Tiny	32	2	4	17	8	1	1	3680	542	462	73	7
320 Sannidale	139	1	4	11	103	20	2	28540	6509	4553	1886	70
321 Nottawasaga	343	7	5	52	229	48	2	35403	18914	13765	4988	161
322 Gwillimbury, Ouest	224	5	2	28	168	21	1	21763	8272	5022	3214	36
323 Essa	330	39	26	73	173	64	5	43631	21900	16238	5514	148
324 Tecumseth	284	20	1	42	197	24	1	25357	7823	6424	1318	81
325 Adjala	73	1	10	58	4	4	1	6887	1769	1601	161	7
326 Toronto	118	6	1	3	90	18	1	11958	2500	1746	729	25
327 Mulmur	169	3	16	133	16	1	1	36507	8407	6194	2144	69
328 Mono	318	9	8	70	102	28	1	30349	11499	7848	3588	63
329 Innisfil												
Total de Simcoe	3032	165	82	520	1842	378	36	330103	109192	78761	29660	771

COMTÉ

330 Cornwall	521	64	16	58	251	106	23	52990	19156	13033	5853	270
331 Osnabrock	551	8	9	116	247	89	9	47920	12936	8450	4229	257
332 Finch	211	14	2	25	122	49	1	24859	4732	3518	1195	19
333 Roxborough	281	4	1	27	121	115	13	40241	7078	5306	1741	31
331 Cornwall, Ville	156	143	4	4	2	1	2	1633	1049	765	257	27
Total de Stormont	1723	309	30	230	746	360	48	167633	44951	31072	13275	604

COMTÉ

335 Mariposa	541	59	5	95	308	68	6	49319	20773	11355	9366	52
336 Ops	398	45	2	43	257	44	6	36871	11552	7282	4208	62
337 Emily	344	6	2	96	210	30	1	33317	12224	7277	4863	84
338 Eldon	192	4	2	7	141	37	1	22321	7107	5210	1875	22
339 Fenelon								9374	2553	2153	397	3
340 Bexley	86	4		11	61	10		207	70	17	49	4
341 Verulam	88	3		7	9	54	15	8781	2599	1993	601	5
342 Sommerville												
Total de Victoria	1649	121	11	260	986	243	28	160190	56878	35287	21359	232

RECENSEMENT AGRAIRE POUR 1851-2.
DE SIMCOE.

Terres en bois de- bout et incultes.	Blé.		Orge.		Seigle.		Pois.		Avoine.		Blé Sarrasin.		Maïs
	Acres.	Boisseaux.	Acres.	Boisseaux.	Acres.	Boisseaux.	Acres.	Boisseaux.	Acres.	Boisseaux.	Acres.	Boisseaux.	Acres.
4846	284	3375	3	66	9	92	89	1387	179	4383	6	90	24
3200	73	869			2	20	23	196	55	2138	1	4	62
13485	921	10849	11	190	8	86	281	3799	494	11023	4	66	75
22143	1645	19221	71	1575	45	405	603	8927	1169	26172	27	308	111
7634	572	7462	11	168	3	30	235	3927	350	8754			11
6139	496	6315	6	128	1	17	148	1972	254	5390			27
7524	284	4067	19	257	30	343	115	1854	176	4448			29
3138	147	1351	1	18			48	550	61	1680	1	7	3
22031	1657	22270	70	1649	11	182	300	3803	547	11168	16	200	35
16489	4974	93601	82	1899	3	40	2011	36270	2200	68534	8	85	28
13491	2300	37683	26	364			567	11515	828	22000			
12731	5049	99032	19	508	3	60	1740	31190	2206	77288	3	45	5
17534	1931	34955	2	65	15	234	350	5668	820	30446			6
5118	505	8839	4	50	1	20	97	1295	187	4415			2
9458	721	9409	10	110	11	140	100	1282	293	5752	5	42	15
23100	2409	30194	35	628	33	407	290	4641	1454	27906	16	302	13
18850	2794	42929	20	347			1010	18091	1216	153			6
220911	26762	432421	390	8013	175	2076	8007	136367	12489	311650	87	1149	452

DE STORMONT.

33824	2248	34592	59	919	57	764	1086	13291	3360	80021	492	10499	379
34984	2727	38998	80	1438	66	1033	1029	15933	3625	66730	688	14246	371
20127	725	11274	46	631	21	228	381	5192	794	18556	116	1405	165
33163	944	11237	14	205			370	4256	1247	27228	166	1899	73
584	66	1328			1	15	51	647	177	3912	13	310	17
122682	6710	97429	199	3193	145	2040	2917	39319	9203	196447	1470	28359	1005

DE VICTORIA.

28546	6709	102756	57	1113	9	152	1289	22885	2690	76779	19	275	36
25319	3679	53599	11	226	10	125	443	8264	1724	44619	10	124	17
21093	3713	56045	37	884	45	730	415	5052	1875	47753	2	105	19
15214	2412	31203	25	391	22	350	573	7466	1298	30765			7
6821	755	11493	3	48			149	2038	313	8080	25	421	2
137	4	60					2	30	3	70			
6182	697	8145	1	8			170	2243	454	10695	4	39	7
103312	17969	263301	134	2670	86	1357	3041	47928	8357	218761	60	964	108

No VI.—HAUT-CANADA—RAPPORT DU

COMTÉ

	Maïs.		Patates.		Navets.		Trèfle, Nili, et autres graines de plantes fourragères—Boisseaux.	Carottes—Boisseaux.	Margel Wurtzel — Bois-seaux.	Fèves—Boisseaux.	Houblon—Lbs.	Foin—Tonneaux.	Lin et Chanvre—Lbs.	Tabac—Lbs.	Laine—Lbs.	Sucre d'érable—Lbs.
	Boisseaux.	Acres.	Boisseaux.	Acres.	Boisseaux.	Boisseaux.										
312
313	391	58	5809	30	6180	25	7	34	504	1322	2885	
314	889	65	3889	2	240	40	1	179	260	6800	
315	1010	162	11594	67	9781	25	32	40	2	909	3561	6708	
316	1602	246	19919	163	33141	27	44	3	3287	5631	15815	
317	185	81	7534	57	10540	460	70	441	1393	3030	
318	248	80	4819	41	6083	11	260	995	4534	
319	445	61	4754	22	4203	6	11	4	360	518	12566	
320	54	30	2176	2	300	27	1	3	95	672	264	
321	553	265	22033	72	5510	278	26	4	881	4380	7946	
322	691	300	22711	146	29451	3	63	4	6	2288	12800	12324	
323	187	15511	39	4980	934	3754	5795	
324	137	413	31340	98	28197	12	337	63	3	15	2229	50	13670	16522	
325	157	307	23295	19	2994	14	1	577	16	4564	6778	
326	35	65	6238	4	673	11	8	8	193	964	2153	
327	182	146	10181	16	2513	84	4	3	8	332	68	1503	5432	
328	151	460	41160	48	5519	144	18	6	4	65	1089	393	4966	12382	
329	100	268	20551	32	10595	26	15	2	1526	6434	12283	
	6830	3254	253514	858	160900	1153	598	181	27	147	16084	527	122	67387	134217	

COMTÉ

330	8442	474	24599	2	214	40	284	41	143	128	6554	571	5451	20567
331	7776	432	27508	8	333	54	888	1331	114	52	5280	1984	65	14526	20408
332	960	233	23640	10	531	5	16	43	25	1146	166	4	4093	5097
333	1150	483	14418	16	118	280	34	6	3	1960	2-2	12	6334	9095
334	602	98	7441	1	18	2	135	541	60
	18930	1720	96606	37	1214	381	1357	1378	303	205	14940	3266	81	30945	55227

COMTÉ

335	1082	388	27740	176	30525	169	188	23	39	9	2181	70	13682	28673
336	245	396	19361	24	2796	138	14	21	91	1199	8	7695	13353
337	398	395	17147	27	4365	47	234	27	286	1219	40	10341	16806
338	104	189	9427	1	180	14	656	4364	3374
339	37	89	7733	36	8090	4	398	2060	4915
340	1	75	12	80
341	97	90	5696	7	1380	100	398	1930	4038
342
	1963	1548	85229	271	47336	372	536	23	87	386	6063	118	40152	71159

RECENSEMENT AGRAIRE POUR 1851-2.

DE SIMCOE.—(Continuation.)

Cidre—Gallons.	Etoffe foulée—Verges.	Toile—Verges.	Flanelle—Verges.	Bétail.						Beurre—Lbs.	Fromage—Lbs.	Pecuf—Barils.	Lard—Barils.	Quantité de poisson préparé—Barils.	
				Taureaux, Bouufs, ou Bouvillons.	Vaches à lait.	Veaux ou Génisses.	Chevaux.	Moutons.	Cochons.						
.....	137	5	510	143	178	160	75	468	335	10295	950	50	191
.....	49	118	73	97	80	38	133	134	2432	49
.....	567	1832	404	407	420	154	1347	1035	20879	1383	171	832	74
.....	683	2442	686	713	749	378	2031	1914	33721	7591	260	867	1
.....	88	316	239	231	144	112	603	602	10855	1200	66	266
.....	160	773	156	155	173	60	347	426	5476	600	30	168
.....	10	83	111	123	174	68	204	360	4432	8	13	517
.....	75	326	95	77	78	31	295	191	3032	40	37	75
.....	1582	3064	487	545	532	220	2693	1490	26440	140	77	267
.....	2665	6805	656	1078	1023	1021	4955	3714	66913	4917	285	2226	3
.....	638	3265	522	539	581	323	1524	1978	16880	420	131	886
.....	3137	7983	742	1286	1411	1308	4939	5572	83105	3700	642	2062
.....	1680	3970	583	568	514	313	1853	2020	20972	150	192	618
.....	200	804	154	133	94	63	404	512	3400	26	202
.....	361	31	1372	348	254	188	76	672	859	11170	600	43	277	49
.....	909	4990	797	778	748	360	2215	2510	31535	530	279	934
.....	1901	6517	703	782	835	414	2281	2517	43076	1192	264	1177
.....	2968	14046	4645220	6899	7944	7904	5014	26954	26169	394613	23413	2561	11061	693

DE STORMONT.—(Continuation.)

2471	3196	184	5529	333	2243	1889	1561	5782	2987	223291	7660	614	1319
730	3361	479	6786	408	2012	1979	1431	5356	2758	112965	9985	234	1080
6	1314	220	1258	193	648	444	443	1734	1131	22984	1408	213	434
.....	1612	55	225	100	1249	1242	795	2728	1523	167979	1375	377	106
301	9	145	48	202	71	185	190	404	7086	80	86	312
3508	9492	938	13943	1082	6354	5625	4415	15790	8803	534305	20508	1524	3251

DE VICTORIA.—(Continuation.)

.....	4712	85	8893	1095	1440	1432	953	4839	3305	55223	7400	202	883
10	2250	8	6009	624	861	903	603	3019	2231	42780	1087	217	504	2
700	2820	9	5371	599	941	626	557	3397	2129	43420	919	92	603	8
.....	2183	3188	404	521	502	350	2511	1305	19355	60	106	490
.....	583	1078	214	196	220	74	670	418	11740	160	42	231
.....	6	2	3	7	25	6	150	3	2
.....	497	1638	210	245	212	121	601	320	12514	100	68	227
.....
710	13045	102	26177	3152	4206	3898	2665	15062	9714	185182	9726	730	2940	10

No. VI.—HAUT-CANADA—RAPPORT DU
COMTÉ

COMTÉS.	Occupants de terres.							Terres—Acres.				
	Totaux.	10 acres et au-dessous.						Possédées.	En culture.	Ensemencées.	En pâturage.	Jardins.
		10 à 20.	20 à 50.	50 à 100.	100 à 200.	Au-dessus de 200 acres.						
343 Dumfries, Nord	342	26	3	39	124	123	27	40489	26319	9623	16403	293
344 Waterloo	780	181	39	70	173	201	116	81976	41067	25154	15228	685
345 Wilmot	657	188	19	88	218	130	14	53757	29613	21034	8041	538
346 Woolwich	404	39	7	58	122	149	29	43164	17462	10292	7071	99
347 Wellesley	509	31	2	99	289	85	3	54823	16149	13695	2636	118
348 Galt, Village								929	563	161	394	8
349 Preston	18	7	5	2	2	1	1	670	333	227	102	4
Total de Waterloo...	2710	472	75	356	928	659	190	275313	131806	80186	49875	1745

COMTÉ

350 Pelham	170	31	3	38	66	30	2	13792	6805	3241	3387	177
351 Thorold	139	13	5	29	52	35	5	12780	7518	5184	2097	237
352 Stamford	111	12	2	17	44	31	8	12222	8068	5018	2750	300
353 Crowland	197	28	4	49	79	29	8	16602	8343	3476	4638	229
354 Willoughby	162	9	9	45	56	37	6	15718	7685	4520	3025	140
355 Wainfleet	70		2	11	24	26	7	7589	3091	1190	1785	116
356 Humberston	148	38	4	34	41	25	6	11286	4687	3122	1457	108
357 Bertie	197	23		29	68	64	13	20370	10240	6723	3272	245
358 Chippewa, Village	5	1	2	2				104	30	16	14	
Total de Welland ...	1202	155	31	254	430	277	55	110463	56467	32490	22425	1552

COMTÉ

359 Erin	550	57	3	96	292	78	24	54952	19950	9005	10781	164
360 Puslinch	512	11	5	50	349	82	15	53333	25850	14409	11154	287
361 Guelph	371	21	7	77	159	91	16	34617	18456	9721	8564	171
362 Nichol	225	3	1	48	75	92	6	22420	10666	5195	5469	2
363 Garafraxa	354	22		38	256	135	3	34399	5749	4239	1485	25
364 Eramosa	364	45	3	43	194	72	7	36605	16241	10935	5180	126
365 Peel	413	15	3	51	275	69		41805	6993	5537	1403	53
366 Maryborough	167			5	126	34	2	19625	1693	977	716	
367 Minto, Arthur et Luther	338	7	3	82	228	17	1	29029	4611	3693	912	6
368 Amaranth	86	1		8	65	12		9114	1718	1076	642	
369 Pilkington	267	7	5	85	136	29	5	23050	7154	4405	2749	
Total de Wellington...	3647	189	30	583	2155	611	79	358949	119081	69192	49055	834

RECENSEMENT AGRAIRE POUR 1851-2.
DE WATERLOO.

Terres en bois de- bout et incultes.	Blé.		Orge.		Seigle.		Pois.		Avoine.		Blé Sarrasin.		Maïs
	Acres.	Boisseaux.	Acres.	Boisseaux.	Acres.	Boisseaux.	Acres.	Boisseaux.	Acres.	Boisseaux.	Acres.	Boisseaux.	
40909	9272	152517	225	5474	741	10808	1351	21964	4222	126531	102	1764	450
24144	7607	117225	158	2755	641	8146	1176	18565	3455	97423	34	349	49
25702	4608	71643	136	2686	111	1536	569	9724	3028	69180	6	89	42
38379	3642	60544	189	2986	127	1650	774	10909	2169	53662	9	91	43
366	80	1293	4	160			19	345	28	655			6
337	89	1310			70	1170	6	150	32	830	2	19	10
144007	31510	518659	869	19136	1797	24906	4353	71107	14722	396858	167	2580	725

DE WELLAND.

6987	1538	20509	70	1239	3	20	118	1549	548	18246	213	3446	280
5262	2002	31452	124	2321	10	123	193	1745	731	21495	111	1934	154
4154	1852	27251	95	2148			147	1392	838	25416	89	1576	117
8259	1818	24901	139	2845			141	1256	941	32482	180	3639	135
8033	1761	30917	313	4689	1	10	86	524	684	32872	122	1882	179
4498	630	11722	60	1296	18	220	22	374	392	13084	54	937	116
6599	1051	14881	95	2290	3	25	6	75	564	15831	101	1954	136
10130	2143	31875	342	8747	26	247	73	633	942	31466	345	5643	383
74			11	250									4
53996	12795	193508	1249	25825	61	645	786	7548	5640	190892	1215	21011	1604

DE WELLINGTON.

35002	4476	62545	74	1925	47	665	940	12361	2160	58958	141	1917	17
27483	5706	90977	169	2421	205	2953	774	17018	914	86694	94	291	64
16161	3751	73967	208	4166	6	134	1134	25735	2325	81327	9	157	35
11754	2145	34571	331	7533			388	7066	1653	61753			
28650	2216	27474	80	1658	14	139	301	3843	1230	35257	15	198	
20364	3289	65374	302	7207			1032	21341	1839	82596	41	651	15
34812	2272	24389	144	1530	5	150	351	4546	895	20115	3	63	15
17932	637	5404	52	923			76	879	110	10675			
24418	1224	10517	56	564	1	4	142	1961	882	17457	6	48	1
7396	385	6466					44	721	302	7778			
15896	2025	31975	172	3741			441	6210	889	24045			1
239868	28126	433659	1588	31668	278	4045	5623	131681	15199	486655	239	3325	148

No. VI.—HAUT-CANADA—RAPPORT DU

COMTÉ

	Maïs.		Patates.		Navets.		Trèfle, Mil, et autres graines de plantes fourragères—Boisseaux.	Carottes—Boisseaux	Mangel Wurtzel —Boisseaux.	Fèves—Boisseaux.	Houblon—Lbs.	Foin—Tonneaux.	Lin et Chanvre—Lbs.	Tabac—Lbs.	Laine—Lbs.	Sucre d'érable—Lbs.
	Boisseaux.	Acres.	Boisseaux.	Acres.	Boisseaux.	Boisseaux.										
343	4028	341	34831	184	51810	399	100	10	4502	610	...	25710	1800	
344	11441	786	50072	185	31217	351	77	37	9	11	7253	2447	87	25715	45274	
345	1089	551	33559	195	22958	382	42	176	33	38	3588	1400	40	19162	28176	
346	1048	349	24008	217	41405	106	4	7	11	10	2007	808	...	10537	25328	
347	678	391	21263	161	16812	346	50	88	39	36	2054	758	64	9101	28312	
348	133	12	1280	4	460	8	5	62	56	...	
349	233	17	1154	1	125	...	15	69	162	270	
	18650	2447	167067	947	164787	1592	293	308	92	105	19535	6023	191	90443	129160	

COMTÉ

350	9007	137	5786	14	2563	270	205	5	52	35	1698	90	10	4545	596
351	4767	68	2838	3	900	386	292	10	55	...	1699	38	50	5079	358
352	3341	46	3804	3	2022	166	10	60	1	1411	1885	...	50	6039	741
353	3550	63	3075	7	526	252	56	8	20	17	1642	70	35	6920	3378
354	4671	85	2751	9	615	262	164	22	140	92	1654	30	...	5420	678
355	2979	28	1404	3	475	108	...	162	29	1	769	82	...	3031	4175
356	2557	47	2406	8	581	246	15	97	36	11	892	255	36	2541	2585
357	11085	97	13645	8	1102	384	189	62	28	6	1833	460	...	7720	5946
358	60	20	560	...
	42017	571	35712	55	8784	2071	931	426	361	1573	12092	1025	181	41855	18457

COMTÉ

359	236	331	30217	81	10428	200	89	41	5	22	2657	11459	34622
360	1648	483	36022	311	58013	144	...	40	3143	16822	522
361	1292	316	23203	358	72154	115	63	6	9	68	2542	14222	24302
362	...	157	8476	116	12600	1411	6328	7557
363	...	235	20632	145	20216	58	22	...	2	10	832	3483	11888
364	72	235	18968	183	32121	156	169	44	1	50	2235	10671	31268
365	357	326	18177	212	26548	...	8	2	1163	2810	13769
366	...	78	2563	34	3690	622	10	10
367	6	272	14314	80	5585	212	661	12	...	2860	6861
368	...	64	4030	16	1850	185	869	2135
369	25	107	6666	114	11420	1019	5663	13286
	4136	2604	183268	1650	254625	885	351	131	17	152	16470	12	...	75197	146220

RECENSEMENT AGRAIRE POUR 1851-2.

DE WATERLOO.—(Continuation.)

Cidre—Gallons.	Etouffe foulée—Verges.	Toile—Verges.	Flanelle—Verges.	Bétail.						Beurre—Lbs.	Fromage—Lbs.	Bœuf—Barils.	Lard—Barils.	Quantité de poisson préparé—Barils.
				Taureaux, Bœufs, ou Pouvillons.	Vaches à lait.	Veaux ou Génisses.	Chevaux.	Moutons.	Cochons.					
1755	1896	110	5792	1055	1243	1033	1130	7146	2180	84368	29978	411	1360
13747	4841	1641	9130	2184	2725	2236	2377	11233	5587	122663	10551	877	3152
529	6012	1395	4623	2033	1929	1799	1528	7309	5079	63842	3405	567	2471
748	1977	737	3094	1379	1230	1159	687	4206	2916	53613	8451	340	1274
.....	1992	81	6877	1508	1184	1066	473	4163	3384	47290	2289	292	1512
.....	11	25	14	26	157	233	868	500	90
320	15	10	23	60	13	52	135	419	200	16
17099	16733	3864	29533	8183	8396	7320	6273	34349	19798	372844	55174	2487	9875

DE WELLAND.—(Continuation.)

6468	442	...	2410	299	470	303	395	1392	697	40829	945	342	294
4528	774	30	2242	147	575	339	592	1806	923	33490	1454	103	502
3874	275	42	1836	105	443	327	444	1812	829	30540	910	396	1141
7726	733	50	2791	251	591	433	510	2539	919	36217	1692	164	472	2
6122	816	154	2838	199	572	480	438	2267	1031	38098	1148	255	577
5433	86	23	1053	168	252	163	199	1044	430	13098	1650	7	241
4323	303	90	1381	196	430	335	332	1003	554	24832	980	319	733
7340	930	...	3248	406	718	615	618	2771	1075	42102	2215	261	633
.....	4	64	110	190	54
45814	4359	389	17799	1775	4115	3105	3718	14688	6468	259206	10994	1847	4593	2

DE WELLINGTON.—(Continuation.)

.....	2334	8050	1468	1445	1269	664	2994	1973	66597	13775	493	1421
230	2501	6110	1557	1444	1387	924	5929	3333	66328	12398	542	1471
.....	960	2695	1141	1155	1229	67	4814	2662	61687	16894	523	1736
.....	611	1843	762	670	731	416	2197	1810	25630	11001	712	387
.....	473	1981	764	593	774	197	1128	1809	23874	1491	170	584
.....	2318	5647	1208	1066	798	659	3379	2014	79540	12225	450	1463
.....	182	2446	892	697	788	150	4430	1928	21563	482	240	731
.....	189	198	200	18	210	173	1500	110	102	127
.....	308	2080	464	464	452	106	984	839	16450	430	214	650
.....	104	691	185	156	138	52	324	489	7400	90	19	74
.....	272	32	447	465	515	572	287	1729	1417	4238	15209	139	639
230	10063	32	31990	9095	8403	8338	3540	28118	18447	374807	84105	3604	9783

No. VI.—HAUT-CANADA—RAPPORT DU
COMTÉ

COMTÉS.	Occupants de terres.							Terres—Acres.				
	Totaux.	10 acres et au-dessous.	10 à 20.	20 à 50.	50 à 100.	100 à 200.	Au-dessus de 200 acres.	Possédées.	En culture.	Ensemencées.	En pâturage.	Jardins.
370 Beverley	626	25	11	173	215	187	15	57866	28559	14461	13729	369
371 Flamborough, Est	282	1	3	71	126	60	21	31034	14551	7660	6559	332
372 Flamborough, Ouest	287	35	12	81	87	62	10	25544	12746	7705	4655	386
373 Ancaster	437	46	18	103	157	98	15	42642	24064	15500	7969	595
374 Glandford	207	39	5	39	73	44	7	20137	10410	4502	5733	175
375 Binbrook	199	9	32	100	53	5	20365	10198	6569	3543	86
376 Saltfleet	234	12	24	37	82	70	9	25128	15930	12968	2601	361
377 Barton	224	84	15	41	40	36	8	13335	9081	4076	4684	321
378 L'undas	Avec Flamborough Ouest.											
Total de Wentworth...	2496	251	88	577	880	610	90	236051	125539	73441	49473	2625

COMTÉ

379 Etobicoke	417	78	26	119	154	32	8	27811	17497	9960	7284	253
380 Vaughan	746	219	8	107	265	120	27	64596	34084	25987	7488	609
381 Markham	785	125	16	154	358	120	12	61589	39856	27017	12087	752
382 Scarborough	423	38	7	108	197	61	12	19053	11451	7906	3370	175
383 York	654	105	59	132	205	133	20	57877	34884	23925	10242	717
384 King	778	104	21	162	386	88	17	62752	29708	15911	13558	239
385 Whitechurch	536	112	6	69	256	78	15	45069	22494	13028	9146	320
386 Gwillimbury, Nord	156	18	1	36	54	37	10	15471	14543	12124	2273	146
387 Gwillimbury, Est	327	69	10	64	130	48	6	36307	16119	10791	5018	310
Total d'York....	4822	868	154	951	2005	717	127	390525	220636	146649	70466	3521

RECENSEMENT AGRAIRE POUR 1851-2.
DE WENTWORTH.

Terres en bois débout et incultes.	Blé.		Orge.		Seigle.		Pois.		Avoine.		Blé Sarrasin.		Maïs
	Acres.	Boisseaux.	Acres.	Boisseaux.	Acres.	Boisseaux.	Acres.	Boisseaux.	Acres.	Boisseaux.	Acres.	Boisseaux.	Acres.
29307	6163	92916	242	5977	30	530	900	14346	3962	123856	175	3494	279
16483	3343	51429	165	3564	343	6433	995	29946	223	4358	262
12798	2843	45130	240	3753	21	275	281	5020	1313	40350	329	4556	136
18578	5279	87453	418	11023	8	170	249	3010	3352	166117	666	14473	477
9727	2195	35178	137	3437	26	380	210	2045	1307	44754	293	5863	193
10167	2655	37841	137	2810	522	5413	1228	39450	148	1123	59
9198	3428	55507	330	7129	67	1106	215	2802	1382	50374	259	4346	607
4254	1812	27229	256	6278	20	246	112	1343	953	27617	341	6589	263
110512	27718	432683	1925	45971	172	2707	2832	40412	14492	522464	2434	44802	2276

D'YORK.

10314	4189	82390	845	23680	60	1101	1303	25677	1701	60988	14	284	44
30512	9418	168816	161	3456	28	280	3743	54054	4279	139350	6	73	28
21733	10080	188691	437	12188	75	1752	3731	71134	6401	226762	32	668	188
7602	2810	67598	30	942	10	195	1114	22205	1376	54870	3	81	8
22993	4351	154986	166	4592	32	742	1926	52114	4634	164645	23	301	82
33044	8707	142790	239	6114	1	76	2457	48002	3520	105329	45	668	22
22575	5020	87829	382	7516	114	1961	1889	33041	3633	121216	156	2481	48
928	1614	26803	16	366	6	160	449	8660	882	32230	31	656	56
20188	3958	71705	151	3978	5	60	1173	20891	2519	74450	58	685	111
169889	50147	991608	2427	62832	331	6327	17785	335778	28945	979840	368	5897	587

No. VI.—HAUT-CANADA—RAPPORT DU
COMTÉ

	Maïs.		Patates.		Navets.		Tréfle, Ml. et autres graines de plantes fourragères—Boisseaux.	Carottes—Boisseaux.	Mangel Wurtzel —Bois-seaux.	Fèves—Boisseaux.	Houblon—Lbs.	Foin—Tonneaux.	Lin et Chanvre—Lbs.	Tabac—Lbs.	Laine—Lbs.	Sucre d'érable—Lbs.
	Boisseaux.	Acres.	Boisseaux.	Acres.	Boisseaux.	Boisseaux.										
370	6054	386	26043	202	44092	54						4128			18393	18860
371	8359	221	20348	64	17463	51	453	2736		83		2910			8242	3190
372	3473	256	16793	111	20165	94	145	627	29		2	2977		51	7265	2938
373	10937	165	13168	32	15382	276	218	1229	121	10		6081			15671	5325
374	4822	91	5385	24	5134	78	93	406	146			2658			7050	2765
375	1383	83	5299	14	2887	77	96	10	66		2	1569			6938	6190
376	18702	112	10264	15	3071	335	1220	1111	75			3481			13473	3645
377	7369	120	9406	44	8623	756	527	2281	42			2337	60		5449	311
378																
	61099	1434	106706	506	116817	1721	2752	8410	562	14	26141	60	51		82481	43224

COMTÉ

379	1218	216	17049	59	14220	117	774	913	45	80	3169	1494	16	12344	495
380	801	482	31464	77	13682	214	359	992	4	175	4091	405		22696	9370
381	3022	579	31885	52	19508	81	1234	1508	58	67	5635	2405		26496	35836
382	305	233	19710	14	4960		1605	445			2123			7038	2470
383	1846	436	30313	79	10851	51	1055	1071	6	4000	6403	850		18815	3580
384	609	447	31950	141	24586	93	37	2	9	1920	3695	2		19445	33612
385	969	343	16540	214	56605	74	366	996	5	124	3128	1953	12	14945	32791
386	1575	90	7294	47	16170	5	2		20		706			4753	11160
387	2713	314	21222	206	44175	19	458	250	22	464	2202		3	11788	34627
	13058	3140	207427	889	205057	654	5890	6177	169	6830	31152	7109	31	138320	163941

RECENSEMENT AGRAIRE POUR 1851-2.

DE WENTWORTH.—(Continuation.)

Cidre—Gallons.	Etoffe foulée—Verges.	Toile—Verges.	Flanelle—Verges.	Bétail.						Beurre—Lbs.	Fromage—Lbs.	Boeuf—Barils.	Lard—Barils.	Quantité de poisson préparé—Barils.	
				Taureaux, Bœufs, ou Bouvillons.	Vaches à lait.	Veaux ou Génisses.	Chevaux.	Moutons.	Cochons.						
5130	3294	20	8167	1850	2055	1453	1336	7433	3454	93030	26697	397	1341		
2569	946	30	4368	572	918	760	612	2475	1530	75575	2008	574	1285		
5926	485		2113	466	853	652	674	2751	1740	58660	1412	249	1091		
26061	1572		5772	687	1543	1051	1378	5654	2942	96429	6378	419	1600		
1184	769		3224	823	769	401	633	2480	1079	48460	6561	520	743		
	881		3563	387	651	522	493	2346	1185	32317	3857	439	1002		
18022	2157		8202	315	899	571	785	4809	1456	44400	1870	683	1713		
15684	356	32	818	135	649	408	568	2297	1301	39042	2402	80	538		
74576	10460	82	36527	5265	8337	5818	6479	30245	14740	487913	51185	3361	9313		

D'YORK.—(Continuation.)

1618	20162		1599	384	1259	947	1085	3573	2675	102667	9293	202	1441	
4847	2800	46	7521	1036	2394	1745	2179	7537	6028	119420	13252	1879	6293	6
14539	5262	135	9070	738	2503	1676	2360	10270	5962	156030	16923	1089	5931	
430	542		2441	255	854	527	616	2058	1589	34233	8395	476	601	
2427	2029		2198	483	2059	1323	1867	5739	3860	110871	6347	6602	2553	
2439	3107		8973	1052	1992	1502	1845	7023	5244	93865	9248	698	3296	
8070	2460	274	6512	756	1486	1248	1523	5775	3408	103324	9612	1475	1761	
3884	1090		2597	381	483	400	359	1626	1086	23167	3040	4690	1145	
15369	2719		6017	634	1315	836	1051	4207	2976	68900	11893	380	1802	
53623	40171	455	46919	5719	14345	10204	12685	47808	32828	812477	88003	17491	24823	6

SOMMAIRE GENERAL DU RECENSEMENT

COMTÉS.	Occupants de terres.						
	Totaux.	10 acres et au-dessous.	10 à 20.	20 à 50.	50 à 100.	100 à 200.	Au-dessus de 200 acres.
1. Addington	1777	222	20	345	732	355	103
2. Bram	2531	361	65	556	1037	428	84
3. Bruce	522	41	...	310	128	37	6
4. Carleton	3105	230	45	441	1723	570	96
5. Dundas	1590	90	37	373	773	287	30
6. Durham	3114	292	75	764	1415	511	57
7. Elgin	2722	291	27	436	1234	631	100
8. Essex	2019	336	97	410	831	294	51
9. Frontenac	2236	143	51	589	951	414	85
10. Glengary	2192	206	23	115	1157	595	96
11. Grey	2277	14	3	838	1104	289	29
12. Grenville	2252	244	64	555	967	364	58
13. Haldimand	2237	174	34	495	1084	360	90
14. Halton	2148	272	31	342	1049	402	52
15. Hastings	3369	383	37	445	1712	680	112
16. Huron	2922	129	48	326	2039	339	41
17. Kent	2042	93	32	400	1024	419	74
18. Lambton	1546	27	7	234	910	329	39
19. Lanark	3197	264	49	360	1942	718	164
20. Leeds	3587	174	868	1371	727	64	383
21. Lennox	748	127	18	126	233	208	36
22. Lincoln	1700	193	43	337	644	391	92
23. Middlesex	4417	236	91	845	2521	632	92
24. Norfolk	2466	478	42	474	891	471	110
25. Northumberland	3047	323	59	566	1371	597	131
26. Ontario	3887	529	109	954	1721	508	66
27. Oxford	3911	475	66	1038	1715	557	60
28. Perth	2068	130	22	212	1376	312	16
29. Peel	2595	269	40	512	1361	357	56
30. Peterboro	1651	165	25	200	892	295	74
31. Prescott	982	34	10	217	492	189	40
32. Prince Edward	1906	246	29	156	722	595	158
33. Renfrew	1276	21	3	26	800	368	58
34. Russell	286	1	...	35	174	64	12
35. Simcoe	3032	165	82	529	1842	378	36
36. Stormont	1723	309	30	230	746	360	48
37. Victoria	1649	121	11	260	986	243	28
38. Waterloo	2710	472	75	356	928	689	190
39. Wellington	1202	155	31	254	430	277	55
40. Welland	3647	189	30	583	2155	611	79
41. Wentworth	2496	251	88	577	880	610	90
42. York	4822	868	154	951	2005	717	127
TOTAL	99906	9746	2671	19143	47427	17515	3404

NOTE.—Dans le Bas-Canada (excepté dans les Townships de l'Est) les grains récoltés sont pris

AGRAIRE, ETC.—HAUT-CANADA—1851-2.

Possédées.	Terres—Acres.					Blé.	
	En culture.	Ensemencées.	En pâturage.	Jardins.	Terres en bois débout.	Acres.	Boisseaux.
180158	82657	50628	30501	1528	97501	9142	78268
201147	117417	65014	50190	2213	83730	32858	625741
35643	2272	1183	1051	38	33371	489	9796
333038	91094	49284	41636	174	241944	16234	224451
154717	43645	23280	19402	963	111072	7308	111979
236797	146312	96509	43069	1734	140485	37439	617588
263160	110159	66812	40332	3015	153001	24168	413435
157966	46460	29392	15817	1251	111506	9243	127769
226211	81753	56488	24617	653	144453	8451	94132
251596	68058	36930	30800	328	183538	10007	142482
217319	30499	21839	8556	54	186820	9409	121379
193146	69872	44491	24848	33	128274	8891	119800
231136	79279	49389	28503	1387	151857	21942	376475
206355	109496	56913	51069	1514	96859	26320	491517
341448	129950	82917	45078	1955	211493	26681	264003
284037	54976	35966	18668	342	229061	15400	214738
216422	64260	35132	27557	1571	152162	15363	279989
167969	33997	20354	13029	614	133972	6721	92057
365537	120073	61657	57715	701	245164	13878	179378
347613	120923	78081	41782	1060	226690	20666	238593
93292	44065	30378	12670	1017	49227	5046	30281
157588	82124	52899	27403	2122	75164	22794	335487
439323	136947	89725	41840	2382	302376	29078	453596
235565	94367	54282	37727	2358	142198	22227	353636
338391	146909	88125	56240	2544	191482	28502	431421
318438	143882	99019	42828	2005	174556	37523	671178
335378	135232	89290	42850	3092	200146	32863	791251
231464	58116	32647	24844	625	173348	15081	204523
249518	126681	74582	49700	2393	122967	36504	659575
179429	69596	44279	24732	585	109833	15596	253510
113035	32920	21415	11319	186	80115	3569	44891
221679	121022	69740	48686	2596	100657	22354	192408
172049	36890	22635	14178	77	135159	4676	64141
43494	6025	4495	1515	15	37469	813	9814
330103	109192	78761	29660	771	220911	26762	432421
167633	44951	31072	13275	604	122682	6710	97429
160190	56878	35687	21359	232	103312	17969	263301
275813	131806	80186	49875	1745	141007	31810	518659
110463	56467	32490	22425	1552	53996	12795	193508
358949	119081	69192	49955	834	239868	28126	433659
236051	125539	73441	49473	2625	110512	27718	432683
390525	220636	146649	70166	3521	169889	50147	991608
9825915	3702783	2282928	1361346	58509	6123132	798275	12682550

par minot et non par boisseau, et les terres sont prises par arpent et non par acre.

SOMMAIRE GENERAL DU RECENSEMENT

	Orge.		Seigle.		Pois.		Avoine.		Blé Sarrasin.	
	Acres.	Boisseaux.	Acres.	Boisseaux.	Acres.	Boisseaux.	Acres.	Boisseaux.	Acres.	Boisseaux.
1.	1013	20147	5569	65568	7358	104623	8169	212280	2396	33920
2.	1221	23885	892	13459	1863	32187	9111	231716	1351	23104
3.	6	126	155	3240	8	176
4.	332	6587	1137	16313	4340	55954	12708	369350	803	11431
5.	930	21432	525	9329	1983	32868	6654	155381	833	17321
6.	435	10821	901	11487	6109	104038	15922	484200	863	11141
7.	456	9279	914	11511	3928	66919	9040	248392	2365	17075
8.	236	3801	195	2499	485	6912	5147	101206	467	5900
9.	455	9339	3842	43418	5173	74228	8032	189250	908	12711
10.	205	3534	61	730	4062	49926	12667	498402	838	13236
11.	402	5384	45	603	1283	18730	3172	70875	100	903
12.	427	8001	1150	13130	1257	17006	8512	207522	2176	26851
13.	549	11935	127	1492	1509	19329	1492	236845	975	16473
14.	1488	24695	125	1606	4267	60976	7876	243216	592	10318
15.	223	4577	2468	25818	11881	176213	24304	263021	2365	41292
16.	528	11040	284	4751	2888	41937	8271	199141	41	681
17.	685	13185	303	4492	1653	28413	4366	193766	527	8890
18.	14	255	182	2355	1641	26079	3302	79955	359	5110
19.	535	11079	417	4869	3332	45223	12992	288604	1143	14767
20.	235	4155	1162	14070	4180	61225	11381	219028	1582	19430
21.	841	15469	4305	50239	8074	64227	3950	104415	1587	25559
22.	739	16907	112	1466	1450	12359	6515	225826	1296	23854
23.	1187	23027	847	11601	3854	129506	18433	466279	898	13866
24.	468	10051	922	9205	510	8162	7359	196300	3279	51268
25.	1045	26484	2683	30692	10162	167424	12106	300996	1939	28875
26.	670	14060	399	5778	8525	159517	18412	591640	307	4964
27.	823	18124	252	3700	7161	135201	18821	511175	550	9278
28.	582	9819	81	1083	3117	35103	8178	207751	12	131
29.	2218	35252	201	2812	8920	131452	13179	408713	296	4857
30.	147	3215	81	1079	3947	62420	8105	230916	69	1010
31.	138	2110	115	1401	1107	14067	5307	123580	313	4553
32.	1740	40668	5586	60769	13156	257609	6277	176620	6873	111855
33.	177	2601	106	979	1313	15069	5705	129188	62	759
34.	8	100	2	22	211	2579	908	19111	21	289
35.	390	8013	175	2076	8007	136367	12489	311650	87	1149
36.	199	3193	145	2040	2917	39319	9203	196447	1470	28359
37.	134	2670	86	1357	3041	47928	8357	218761	60	964
38.	859	19136	1797	24906	4353	71107	14722	396858	167	2580
39.	1249	25825	61	645	786	7548	5640	190892	1215	21011
40.	1588	31668	278	4045	5623	131681	15199	486655	239	3325
41.	1925	45971	172	2707	2832	40412	14492	522464	2434	44802
42.	2427	62832	331	6327	17785	335778	28945	979840	368	5897
	30129	625452	49066	318429	186643	3127681	413058	11391867	44264	579935

AGRAIRE, ETC.—HAUT-CANADA—1851-2.

	Mais.		Patates.		Navets.		Trèfle, Mil, et autres grains de plantes fourragères—Boisseaux.	Carottes—Boisseaux.	Mangel Wurzel — Boisseaux.	Fèves—Boisseaux.
	Acres.	Boisseaux.	Acres.	Boisseaux.	Acres.	Boisseaux.				
1727	47565	1697	71093	48	7688	1037	4833	797	463	
4755	130114	1500	106244	532	127488	899	1661	2368	1257	
120	1627	279	24326	166	19245	
1191	26379	4870	366077	223	30557	120	818	849	603	
1003	22109	1435	90877	31	2396	161	2132	3911	361	
1847	31518	3290	203852	1220	295946	1836	58309	3948	445	
3243	86369	916	59220	158	27948	1152	170	497	394	
5763	108504	863	49935	182	20899	56	566	266	299	
1405	31536	2509	117377	96	11173	349	7230	1592	468	
488	10585	1505	109730	69	8402	584	292	174	75	
184	2552	1790	124773	843	91618	2309	171	33	25	
1715	36742	2641	171571	45	6013	340	2215	647	715	
1598	38369	1090	69468	105	14912	628	530	160	449	
663	20089	939	71813	241	40817	832	2869	5847	130	
2255	49058	2749	138895	220	28513	1269	1317	1105	1066	
270	4695	1503	54934	653	84341	725	229	71	14	
6354	182176	918	55954	151	17358	186	1019	131	424	
1481	34273	626	42561	392	46421	197	262	389	495	
1071	21031	4005	357137	208	37321	465	963	532	1434	
2404	45253	2986	189319	98	16079	691	3238	540	1039	
1000	22074	644	23258	20	1714	911	1012	155	393	
2854	90990	830	51062	125	23221	2925	8416	1859	620	
3256	63837	2459	126148	893	135170	738	683	506	881	
5728	118517	1500	120595	159	53523	1214	2088	429	746	
2394	51308	2813	168904	671	148801	4457	45618	2249	1166	
908	23398	2724	155530	1351	324278	1584	4891	1873	397	
2680	70201	1821	89852	983	167213	482	631	178	688	
116	1953	1625	60115	728	75603	939	91	14	18	
238	7091	2060	164937	474	139695	1027	739	2931	18	
202	5141	2029	92551	392	88192	349	2813	375	117	
929	24663	1123	90491	73	14841	43	3748	2126	231	
4934	107367	1685	71536	144	13866	1493	2254	558	975	
216	3185	1538	130377	78	8460	76	123	62	181	
100	1853	286	17145	63	7976	126	47	104	
452	6830	3254	253514	858	160900	1153	598	181	27	
1005	18930	1720	96606	37	1214	381	1357	1378	303	
108	1963	1548	85229	271	47336	372	536	23	87	
725	18650	2447	167067	947	164787	1592	293	308	92	
1604	42017	571	35712	55	8784	2071	931	426	361	
148	4136	2604	183268	1650	254625	885	351	131	17	
2276	61099	1434	106706	506	116877	1721	2752	8410	562	
587	13058	3140	207427	889	205057	654	5890	6177	169	
72047	1688805	77966	4982186	17048	3110318	39029	174686	54206	18309	

SOMMAIRE GENERAL DU RECENSEMENT

	Houblon—Lbs.	Foin—Tonneaux.	Lin et Chanvre—Lbs.	Tabac—Lbs.	Laine—Lbs.	Sucre d'écrable—Lbs.	Cidre—Gallons.	Etoffe foulée—Verges.	Toile—Verges.	Flanelle—Verges.
1.	811	16831	526	167	63247	41922	16338	12558	366	27701
2.	18912	16001	813	93	79981	91995	25458	8240	356	21735
3.	164	164	118	118	5920	5920	108	18723		4145
4.	73	21469	30	132	63651	20727	108	18723		4145
5.	86	14355	2492	3	50404	36850	1983	11618	659	24354
6.	772	17812	1439	30	94965	150738	5145	20112	221	35599
7.	1033	31928	523	196	10125	213747	24993	11941	287	40520
8.	1132	9839	330	457111	40264	16657	44383	10465	156	15149
9.	330	22118	284	22	51699	49336	3374	11038	179	24079
10.	8441	19897	3595	135	56114	37142	1219	19012	1380	22822
11.	387	5025	466	14	16636	56797	40	2647	33	9117
12.	513	18510	1339	39	53909	40859	9669	14345	142	33350
13.	391	12433	456	4	41116	54803	3159	5660	78	17683
14.	4025	23323	6581	20	78071	48563	17763	7510	10	30449
15.	6454	31601	1143	1036	112609	220342	38761	24825	569	41542
16.	191	8973	330	646	42538	120268	17	6446	15	24342
17.	126	8737	2460	313189	71088	72904	80369	7743	1098	38029
18.	116	6661	756	538	39689	72357	100	3425	118	13532
19.	586	25863	133	165	88659	76736		37980	218	58937
20.	204	35933	381	26	90965	96144	9587	21809	548	50291
21.	210	8129	230	146	33831	20761	12964	5931	108	14978
22.	382	16137	799	99	52575	45510	91899	9753	317	22456
23.	20968	26239	406	150	139053	279475	10870	21114	557	63359
24.	135	16965	760	532	66245	92992	41071	10488	93	31681
25.	1013	21951	896	111	93313	99811	17130	16756	187	44001
26.	6818	19303	4793	105	96126	177458	10792	18431	50	41466
27.	3829	23120	730	508	119441	320952	8568	14780	471	40833
28.	1793	6929	8125	13	29991	99125		5655	178	22786
29.	11346	14625	110		89969	42823	16792	10172	383	36618
30.	570	10896			54081	40977	600	10860	8	26440
31.	53	9846	44	1158	20481	15520	1236	12944	58	13762
32.	13224	16337	534	263	99492	121451	49924	13953	160	41169
33.	57	7509	30		17519	24504		2780		12639
34.	38	2128			3557	1803		468		2146
35.	147	16084	527	122	67387	134217	2968	14046	46	45220
36.	205	14940	3266	81	30945	55227	3508	9492	638	13943
37.	386	6063	118		49152	71159	710	13045	102	26177
38.	105	19535	6023	191	90443	129160	17099	16733	3964	29533
39.	1573	12092	1025	181	41855	18457	45814	4359	389	17799
40.	152	16470	12		75197	146220	230	10063	32	31990
41.	14	26141	60	51	82481	43224	74576	10460	82	36527
42.	6330	31152	7109	31	133320	163941	53623	40171	455	46919
	113527	693727	59680	777426	2619434	3669874	742810	531560	14711	1157221

AGRAIRE, ETC.—HAUT-CANADA—1851-2.—(Continuation.)

Bétail.										
Taureaux, Bœufs, ou Bouvillons.	Vaches à lait.	Veaux ou Génisses.	Chevaux.	Moutons.	Cochons.	Beurre—Lbs.	Fromage—Lbs.	Bœuf—Barils.	Lard—Barils.	Quantité de poisson préparé—Barils.
3803	7015	6105	4706	24210	10776	434913	56457	1123	6233	265
4362	6828	5234	5825	28875	14158	396575	63188	3218	8787	1660
433	426	180	25	145	296	27590		69	184	120
4086	9154	8292	5159	18766	12546	508794	15894	2650	9482	4
1543	5445	4994	3836	15298	6740	358488	15918	1375	4849	
6221	10643	7767	7808	32103	21287	499758	92338	9246	15013	
6458	8233	7166	5724	25793	16528	414233	67851	2154	8363	
3723	5308	4831	5334	13485	13484	222533	30962	1897	7011	361
3941	7462	6419	4499	18308	11181	398389	41613	2035	5727	124
1037	8213	7443	6095	23683	13600	345451	97586	1799	5799	
4282	3546	3507	592	6328	5717	139186	8185	637	2467	22
2804	7262	6078	4462	21159	6788	518624	65184	1208	5504	2
4215	5474	4348	3903	15377	12793	308304	11477	2381	5870	51
4266	7364	5584	4881	20722	10525	441243	42363	2780	5698	
7364	10374	8512	6648	34549	25016	588500	102825	2065	11647	65
6640	5759	5829	2404	14958	13012	181268	21701	1308	4964	1313
4844	5653	5456	4065	22914	13839	235103	42904	2267	6486	110
3658	3530	3293	1901	10925	6869	121529	5901	2615	3256	442
4682	10592	10253	5457	35963	16373	674927	39444	2284	8488	12
6250	12561	11508	7741	34651	14633	758606	120720	3846	12843	307
1931	3680	3206	2775	13456	6312	240529	43807	639	4288	47
3213	6119	3960	5094	19186	11820	381616	72741	1677	5182	68
10503	11738	12184	7996	51269	27187	557970	52606	7337	17354	106
4359	6430	4713	4848	24444	13831	404874	42941	3333	8557	2
7483	9872	8543	7193	31635	17526	626689	88689	2988	11483	1359
6655	10199	9321	7788	31701	21577	461833	94185	4302	12626	58
9121	12005	10549	7959	45808	27908	512434	315650	4270	14112	
6756	5729	5306	1869	14376	11446	183297	16421	1367	4389	
5291	8107	6266	6396	29007	19901	491882	39257	1838	6994	143
4252	5516	3907	2880	18069	11224	331456	36934	1388	5869	6
702	3451	3012	2410	8798	4333	190880	26935	774	3033	33
3387	7888	5880	7023	30255	10320	556010	90306	1059	5965	4482
2358	2724	2666	1232	6609	4254	91436	4808	1776	2463	13
347	670	725	353	1329	734	40245	1701	135	385	
6899	7944	7904	5014	26954	26169	394613	23413	2561	11061	693
1082	6354	5625	4415	15790	8803	534305	20508	1524	3251	
3152	4206	3898	2665	15062	9714	185182	9726	730	2940	10
8183	8396	7320	6273	34349	19798	372844	55174	2487	9875	
1775	4115	3105	3718	14688	6463	259206	10994	1847	4593	2
9095	8403	8338	3540	28118	18447	374807	84105	3604	9783	
5265	8337	5818	6479	30245	14740	487913	51185	3361	9313	
5719	14345	10204	12685	47808	32828	812477	88003	17491	24823	6
192140	297070	255249	201670	1050168	571496	16064532	2292600	113445	317010	11886

APPENDICE

AU

RECENSEMENT DU CANADA,

No. 12.

BAS-CANADA.

RAPPORT DES PRODUITS D'AGRICULTURE, Etc., Etc.

APPENDICE No. 12.

BAS-CANADA.

RAPPORT DES PRODUITS D'AGRICULTURE, TERRES POSSÉDÉES, OCCUPÉES, ETC.

- | | |
|------------------|---------------------|
| 1. Beauharnois, | 19. Nicolet, |
| 2. Bellechasse, | 20. Outaouais, |
| 3. Berthier, | 21. Portneuf, |
| 4. Bonaventure, | 22. Québec, |
| 5. Chambly, | 23. Richelieu, |
| 6. Champlain, | 24. Rimouski, |
| 7. Dorchester, | 25. Rouville, |
| 8. Drummond, | 26. Saguenay, |
| 9. Gaspé, | 27. St. Maurice, |
| 10. Huntingdon, | 28. St. Hyacinthe, |
| 11. Kamouraska, | 29. Shefford, |
| 12. Leinster, | 30. Sherbrooke, |
| 13. L'Islet, | 31. Stanstead, |
| 14. Lotbinière, | 32. Terrebonne, |
| 15. Mégantic, | 33. Deux-Montagnes, |
| 16. Missisquoi, | 34. Vaudreuil, |
| 17. Montmorency, | 35. Verchères, |
| 18. Montréal, | 36. Yamaska. |

No. VI.—BAS-CANADA—RAPPORT DU
COMTÉ

COMTÉS.	Occupants de terres.						
	Totaux.	10 acres et au-dessous.	10 à 20.	20 à 50.	50 à 100.	100 à 200.	Au-dessus de 200 acres.
1 St. Anicet	305	35	13	79	131	38	9
2 Mission St. Régis	103	49	14	13	20	6	1
3 Township d'Elgin	129	35	63	25	6
4 Village de Beauharnois	74	56	4	9	1	1	3
5 Township de Dundee	114	12	64	22	16
6 Village d'Huntingdon	74	70	1	3
7 Township d'Hinchinbroke	434	16	9	150	198	58	3
8 St. Urbain	328	80	29	125	79	12	3
9 Township de Godmanchester	231	7	1	38	153	30	2
10 St. Timothée	487	130	30	197	97	31	2
11 St. Clément	439	48	15	237	99	39	1
12 Township d'Hemmingford	494	15	8	176	216	72	7
13 St. Louis de Gonzague	515	69	12	256	137	40	1
14 St. Jean Chrysostôme	217	41	3	85	74	14
15 Township de Russell	284	29	10	140	94	6	5
16 St. Malachy	406	1	2	92	233	69	9
17 Ste. Martine	517	98	3	128	226	58	4
Total de Beauharnois	5151	764	154	1755	1885	521	72

COMTÉ

18 St. François et St. Pierre	284	16	22	68	109	58	11
19 Notre-Dame, Berthier	83	6	5	11	36	19	6
20 St. Vallier	213	6	9	42	102	48	6
21 St. Michel	344	63	25	50	140	61	5
22 Beaumont	175	13	4	14	58	77	9
23 St. Charles	347	59	17	57	138	72	4
24 Township d'Armagh
25 St. Raphaël	157	6	5	14	93	37	2
26 St. Gervais	301	10	2	29	162	92	6
27 St. Lazare	161	25	109	24	3
28 Buckland, Standon et Ware	74	1	4	44	21	4
Total de Bellechasse	2139	180	89	314	991	509	56

COMTÉ

29 Ile du Pads	132	26	11	15	41	32	7
30 St. Barthélemy	317	74	9	72	90	56	16
31 St. Cuthbert	369	58	17	95	98	77	24
32 Berthier	576	278	16	52	103	92	35
33 Lanoraie	287	123	9	33	53	55	14
34 Lavaltrie	174	69	6	19	47	31	12

RECENSEMENT AGRAIRE POUR 1851-2.
DE BEAUHARNOIS.

Possédées.	Terres—Acres.					Blé.		Orge.	
	En culture.	Ensemencées.	En pâturage.	Jardins.	Terres en bois debout et incultes.	Acres.	Boisseaux.	Acres.	Boisseaux.
26760	8990	3195	5764	31	17770	526	7401	12	107
3922	2381	710	1668	3	1541	132	2814	1	15
14950	6943	3614	3308	21	8007	519	5446	10	135
1929	958	408	542	8	971	195	925	24
16607	8158	4968	3149	41	8449	157	5866	7	54
327	262	127	101	34	65	70	951	1	5
34827	16161	7888	8052	121	18666	676	7987	18	169
15319	7972	6192	1719	61	7347	2025	17489	43	663
22469	8964	4539	4385	40	13505	663	8575	5	173
21845	13091	9918	3098	75	8754	2503	24748	163	2192
24516	17612	12074	5412	126	6904	3857	27078	73	750
43160	15507	8592	6812	103	27653	587	580	9	123
28126	9985	6273	3663	49	18141	2037	20936	51	580
13126	4943	3817	2050	76	8183	662	4802	11	174
21377	7312	4081	3023	208	14065	918	8164	20	176
39953	19699	11098	8457	144	20254	2090	21899	35	691
32393	20886	15012	5764	110	11507	5513	23802	85	985
361606	169324	102506	66967	1351	191782	23130	194463	568	6992

DE BELLECHASSE.

23050	11930	7700	4025	207	11120	898	7640	39	444
7292	4540	2948	1550	42	2752	411	3351	16	228
17073	11409	3522	7769	118	5664	741	4894	67	582
22228	14935	7955	6890	90	7293	768	5393	54	479
17968	11409	4451	6839	119	6559	430	3179	5	48
23613	15621	7786	7716	119	7992	850	5555	35	246
12534	3646	2398	1215	33	8888	218	1150	67	365
27247	20609	11021	9522	66	6638	1150	8252	50	512
13519	6727	2047	4680	6792	295	1670	42	339
8782	1369	811	558	7413	24	154	33	322
173306	102195	50639	50764	794	71111	5785	41238	408	3565

DE BERTHIER.

8726	6132	4353	1752	27	2594	501	4920	10	125
21947	11470	7288	4131	51	10477	1528	10486	164	2460
29556	15888	10103	5737	48	13668	1547	10220	213	2689
33912	21747	13688	7886	173	12165	1365	10835	42	456
20790	9804	5774	3996	34	10986	579	4409	52	482
14489	8625	5237	3375	13	5864	744	5893	12	147

No. VI.—BAS-CANADA—RAPPORT DU
COMTE

	Seigle.		Pois.		Avoine.		Blé Sarrasin.	
	Acres.	Boisseaux.	Acres.	Boisseaux.	Acres.	Boisseaux.	Acres.	Boisseaux.
1	12	150	244	2493	1581	30876	102	1803
2			74	901	222	4395	25	239
3	29	278	84	867	721	14756	22	449
4			58	197	66	890	3	8
5	5	65	112	1792	858	19417	10	111
6			7	94	23	522	1	20
7	38	378	265	2294	1137	21119	259	3581
8			823	8317	1446	23031	52	443
9	7	74	206	3007	905	20209	45	448
10	11	125	1364	16202	2036	37063	168	2253
11	11	76	2801	27351	2581	36778	198	1324
12	22	257	85	1047	1247	26481	265	4023
13			932	11053	1367	17431	81	821
14	3	44	203	2169	669	11172	33	395
15	35	322	234	2032	623	10512	142	1810
16	23	327	1230	16310	2552	48424	73	1269
17	2	10	3335	19833	2920	37493	191	1841
	198	2106	12062	115959	20954	360569	1670	20838

COMTE

18	117	1131	87	737	2172	29713	7	96
19	80	723	36	285	829	13646	1	1
20	313	2314	176	1102	1807	30014	37	316
21	418	3263	241	1087	3261	43587		
22	281	2166	182	1353	2179	27820	1	13
23	492	3755	324	1808	3484	46366	2	20
24								
25	62	310	88	383	828	8767	106	820
26	105	933	199	1588	4161	49579	38	677
27	44	355	181	923	1194	14312	68	1009
28	12	141	182	1353	2179	27820	1	13
	1924	15091	1696	10619	22094	291624	261	2965

COMTE

29	37	341	224	2177	1737	32172	197	1948
30			719	4821	4230	78891	382	4256
31	92	114	1112	7393	5277	90930	270	2001
32	336	2459	741	5663	5814	92380	691	6700
33	1668	10777	296	1702	1886	29254	279	3478
34	1189	6906	278	1714	1552	23075	117	1579

RECENSEMENT AGRAIRE POUR 1851-2.
DE BEAUHARNOIS.—(Continuation.)

	Mais.		Patates.		Navets.		Trèfle, Mil, et autres grains de plantes fourragères—Boisseaux.	Carottes—Boisseaux.	Mangel Wurtzel — Boisseaux.	Fèves—Boisseaux.
	Acres.	Boisseaux.	Acres.	Boisseaux.	Acres.	Boisseaux.				
222	3255	273	15907	18	233	2	2		19	
144	2308	116	3143	4	31				135	
156	2971	130	7742	12	1312	33	933	491	180	
	11	11	634		5		32	1	5	
154	3492	188	14356	3	230	21	53		91	
3	37	24	983				34	24	10	
437	8380	618	17595	38	3915	23	659	987	435	
14	141	119	7530	4	226	122	30	22	57	
193	4119	234	15132	26	3764	67	618	24	159	
57	591	304	9549	6	372	24	36	50	113	
38	283	178	8646	11	1265	63	375	148	97	
364	7679	398	22133	32	2274		1848		135	
38	330	210	12186	31	1356	11	39	1199	52	
61	714	106	4063			1	80		22	
205	3911	174	12333	17	2178		150		160	
142	3206	450	24733	29	1888	92	1236	2019	208	
59	331	227	11237	6	370	316	351	539	96	
2287	41759	3760	187802	237	19419	775	6476	5504	1974	

DE BELLECHASSE.—(Continuation.)

5	53	118	10558	2	328	55			12
4	50	102	9583	2	252	5		6	13
		180	15052	3	184	71			1
8	68	288	26800			32			
6	49	348	32312	4	319	29	82		38
6	50	382	4777	5	475	29	6		31
1		96	3987	5	34	2			2
1	16	238	15699	2	460	29			
		92	4854	1	30				
		58	2437	4	348				
31	286	1902	126059	28	2430	252	88	6	97

DE BERTHIER —(Continuation.)

54	660	67	2684						
44	499	78	2667						
74	504	86	2523						
203	1995	198	6619						
116	1214	177	20606						
62	1259	140	10150						

No. VI.—BAS-CANADA—RAPPORT DU
COMTÉ

	Houblon—Lbs.	Foin—Bottes et Tonneaux.	Lin et Chanvre—Lbs.	Tabac—Lbs.	Laine—Lbs.	Sucre d'érable—Lbs.	Cidre—Gallons.	Etoffe foulée—Verges.	Toile—Verger.	Flanelle—Verger.
1	260	1722	574	429	4442	420	1429	50	3642
2	672	577	192	143	199
3	1997	20	3751	1640	865	2060
4	954	107	100	21	9
5	16771	2210	20	10	3729	2050	400	1248	30	1918
6	54	29	5	1	2022	709
7	31112	25	7893	1094	170	1818	383	3047
8	4	1483	1407	1843	4594	2596	2882	1009	2205
9	2	2573	6	4833	380	951	2670
10	1457	120	3400	5626	4361	3680	2951
11	1602	780	4566	5904	1870	3593	161	3299
12	39	5324	54	49	8214	3998	405	1921	50	3642
13	1280	116	984	1412	3705	1904	1183
14	306	1216	113	371	1305	829	46	697
15	2104	156	660	3071	3063	2350	1150	27	810
16	429	3917	202	1005	8241	1285	173	1822	20	4026
17	75	3411	1393	3120	7829	1938	3520	911	2930
	48692	31096	6092	16210	70654	29997	3499	29888	2687	35997

COMTÉ

18	519550	4131	374	4533	30105	2213	4793	3182
19	154850	1969	457	1879	2219	1271	1594	1434
20	344515	4248	403	3676	10283	2388	2389	2896
21	399554	5387	274	5586	14814	3015	4410	3541
22	250205	3757	24	4035	5868	2654	4106	2744
23	416830	6609	942	5174	19834	2847	612	3028
24
25	33458	12223	226	963	22315	627	1319	521
26	642100	6239	861	5419	42552	3412	6314	3549
27	113845	2322	100	1627	22870	1016	2268	1091
28	23675	92	455	2100	97	173
	2898612	46977	3661	33347	172960	19540	27835	22159
	20704 tons.

COMTÉ

29	281142	3859	2683	2752	1502	2432	2729	1141
30	346430	15886	3033	5224	21221	2941	10108	4241
31	381374	8305	4893	5184	10945	2971	9665	3596
32	710190	8882	13919	7805	26115	4559	7686	4814
33	200871	6649	18907	3478	22891	2161	2631	1821
34	221210	2156	5139	2406	16530	2626	2195	1197

RECENSEMENT AGRAIRE POUR 1851-2.
DE BEAUHARNOIS.—(Continuation.)

Bétail.										
Taureaux, Bœufs, ou Bouvillons.	Vaches à lait.	Veaux ou Génisses.	Chevaux.	Moutons.	Cochons.	Beurre—Lbs.	Fromage—Lbs.	Bœuf—Barils.	Lard—Barils.	Quantité de poisson préparé—Barils.
177	1146	725	645	2035	1017	58065	1253	95	389
66	209	112	169	251	255	8450	25	130
252	646	666	417	1586	584	59696	3389	66	472
12	52	16	92	39	69	1990	6	94
399	434	457	381	1580	512	45126	7432	59	334	3
9	98	38	52	78	87	2182	20	23	76	2
558	1203	728	719	2958	1024	70122	2838	50	212
75	713	539	731	1714	825	19393	395	143	90
264	970	969	501	1935	703	63645	3000	255	1072
109	1224	895	1074	2657	1730	27825	129	71	447
189	1074	833	1103	2226	1487	30446	630	108	951	1
496	1646	1312	1017	2942	934	124320	2270	246	821
165	1274	578	992	1503	1216	59198	1150	125	622
65	809	495	435	1144	481	31080	1650	19	107	2
292	840	541	552	1299	598	38295	1580	20	212
326	1898	1362	1059	2971	1514	89771	28020	626	2548
179	1534	1169	1266	2984	1342	36767	9873	88	918	10
3633	15770	11435	11205	29902	14378	766371	63629	2025	9495	18

DE BELLECHASSE.—(Continuation.)

542	1079	393	415	1807	743	62672	486	140	742
110	404	254	181	1125	289	24365	56	284
482	945	354	364	1491	766	39996	100	21	580
701	1091	636	417	2148	825	52830	76	656
492	729	317	293	1520	572	31865	82	590
729	1075	765	496	2475	1093	44085	177	98	883
110	277	17	146	505	348	4915	111
622	1380	1132	542	2580	1082	69255	128	501
203	477	340	194	1027	420	13375	17	149
24	118	76	52	218	72	3986	59
4015	7575	4445	3100	14896	6210	347344	763	618	4555

DE BERTHIER.—(Continuation.)

77	493	641	358	1581	508	13192	222
229	1441	494	765	2572	1708	24250	572
288	1163	921	969	2769	1126	28697
351	1451	1019	1056	3950	1545	33730	493
151	735	552	468	1704	841	10201	303
141	689	410	388	1223	614	17430	729

No. VI.—BAS-CANADA—RAPPORT DU
COMTÉ

COMTÉS.	Occupants de terres.						
	Totaux.	10 acres et au-dessous.	10 à 20.	20 à 50.	50 à 100.	100 à 200.	Au-dessus de 200 acres.
35 St. Paul	229		7	33	120	54	15
36 St. Charles Borromée	320	141	7	63	78	28	3
37 St. Thomas	125	5	5	46	45	18	6
38 Ste. Elizabeth	444	32	8	77	191	113	23
39 St. Félix	390	38	22	135	147	41	7
40 St. Gabriel	227	1	6	82	93	29	16
41 St. Norbert	128	16	3	19	51	31	8
42 Kildare	356	52	3	51	190	51	9
43 St. Alphonse	161			31	113	17	
44 Daillebout	253		1	95	107	43	7
Total de Berthier	4488	903	130	918	1567	768	202

COMTÉ

45 Port Daniel	65	1	1	35	22	5	1
46 Hope	123	3	10	54	38	13	5
47 Cox	226	81	64	50	22	2	7
48 Hamilton	150	3		45	58	28	16
49 Richmond	204	3	3	51	103	33	11
50 Maria	200	10		54	90	39	7
51 Carleton	76	1	3	36	26	10	
52 Nouvelle	192		2	39	121	23	7
53 Mann	82	25	13	8	22	10	4
54 Ristigouche	67			4	19	33	11
55 Matapédia	37			1	20	12	4
Total de Bonaventure	1422	127	96	377	541	208	73

COMTÉ

56 Village de Longueuil	65	50		4	5	3	3
57 Partie de Longueuil	314	47	1	20	101	114	31
58 Partie de Laprairie	41		1	4	9	20	7
59 Boucherville	202	3	2	40	99	55	3
60 St. Bruno	133	42	18	28	33	11	1
61 Partie de Ste. Julie	8			2	2	4	
62 Village de Chambly	72	66	1	1	1		3
63 Paroisse de Chambly	440	137	6	42	124	109	22
64 Collège de Chambly							
65 Partie de St. Luc	105	17	1	25	42	15	5
66 L'Acadie	247	128	2	10	50	38	19
67 St. Valentin							
68 Village de St. Jean	164	17	3	27	68	35	14
69 Paroisse de St. Jean							
Total de Chambly	1791	507	35	203	534	404	108

RECENSEMENT AGRAIRE POUR 1851-2.
DE BERTHIER.—(Continuation.)

Possédées.	Terres—Acres.					Blé.		Orge.	
	En culture.	Ensemencées.	En pâturage.	Jardins.	Terres en bois debout.	Acres.	Boisceanx.	Acres.	Boisceanx.
22782	15886	7852	8034		6896	1808	11571	44	522
13251	6768	3902	2763	103	6483	742	4574	27	134
15126	8363	4857	3498	8	6763	802	5130	16	183
37996	22014	13147	8765	102	15982	2107	12054	152	1279
23451	9032	5262	3729	41	14419	454	2912	45	394
19820	4551	3293	1258		15269	238	1781	67	838
10617	5119	3179	1909	31	5498	274	1447	38	273
25309	10091	6394	3681	116	15218	1377	11940	59	624
15539	3632	1799	1833		11907	109	899	54	455
23777	6868	4133	2731	4	16909	740	6118	56	623
337088	165990	100261	65078	651	171098	14915	105189	1051	11684

DE BONAVENTURE.

10414	1289	963	322	4	9125	195	1916	43	633
10710	1400	1001	399		9310	214	2324	97	1222
9285	1788	986	780	22	7497	292	3130	118	1101
16447	2785	2142	577	66	13662	299	2581	118	1435
21029	4029	2487	1542		17000	322	2905	105	1102
19163	3615	2560	1083	2	15518	320	3406	62	946
7400	3412	2245	1167		3988	177	1870	118	1109
18186	2971	1444	1527		15215	223	2347	164	2209
8573	1600	903	697		6973	22	517	30	281
12308	1481	1134	347		10827	41	473	32	432
5615	1016	797	219		4599	26	225	10	150
139130	25416	16662	8660	94	113714	2231	21694	897	10620

DE CHAMBLY.

1855	1346	1070	262	14	509	125	1124	1	21
33047	26035	20407	5627	1	7012	3489	25557	96	1235
5616	4707	3631	1076		909	494	3148	9	151
18342	16865	11082	5709	74	1477	2055	18870	82	1298
7474	3674	2722	904	48	3800	730	5244	11	131
810	524	392	132		286	90	684	2	30
1836	238	151	40	47	1598	16	154		
34007	24685	15827	8553	305	9322	3255	23502	244	2959
7939	6545	4135	2378	32	1394	790	4998	29	210
14554	13000	9229	3769	2	1554	1774	13457	77	1061
14494	10842	7746	2978	118	3652	2014	18549	95	1450
139974	108461	76392	31428	641	31513	14832	115287	646	8596

No VI.—BAS-CANADA—RAPPORT DU
COMTÉ

Seigle.		Pois.		Avoine.		Blé Sarrasin.		
Acres.	Boisseaux.	Acres.	Boisseaux.	Acres.	Boisseaux.	Acres.	Boisseaux.	
35	529	3025	1279	6560	3970	46229	85	571
36	296	1286	321	1565	1967	22150	123	732
37	641	4106	379	1703	2282	28311	200	1150
38	719	3180	1553	5828	6049	69902	311	2495
39	353	3643	602	3695	2268	40479	363	2980
40	95	753	409	2326	1271	19491	222	3169
41	18	206	440	1487	1511	17909	157	1310
42	193	1092	640	4367	2326	34838	164	1214
43	32	237	147	1053	618	17417	101	970
44	457	3213	399	2533	1565	22080	143	1231
	6615	41336	9539	54587	44323	665508	3805	35834

COMTÉ

45				3	250	6376		
46					291	7082		
47			6	45	449	7864		
48			16	91	578	10660		
49			4	102	617	12606		
50	14	174	26	167	734	14317	2	12
51			43	296	264	8242		
52	4	52	94	223	947	9913	1	
53	12	172	6	106	69	3630		
54	1	13	9	184	299	7857	2	25
55	3	71	3	12	156	4700	7	24
	34	482	207	1224	4654	93247	12	70

COMTÉ

56				42	323	245	3230		
57				1009	6017	4121	63425	206	1967
58				197	1920	700	9269	36	349
59				871	9033	2856	46004	56	353
60				249	2032	524	8108	6	64
61				36	286	107	1483		
62				12	101	31	696	2	15
63				2208	20410	2995	43112	78	635
64									
65				427	4311	755	10612	49	272
66				1113	11654	1791	29826	26	438
67									
68				638	6937	1379	28054	34	290
69									
				6802	65024	15504	243819	493	4383

RECENSEMENT AGRAIRE POUR 1851-2.
DE BERTHIER—(Continuation.)

Mais.		Patates.		Navets.		Trèfle, Mil, et autres grains de plantes fourragères—Boisseaux.	Carottes—Boisseaux.	Mangel Wurtzel—Boisseaux.	Fèves—Boisseaux.
Acres.	Boisseaux.	Acres.	Boisseaux.	Acres.	Boisseaux.				
64	1135	70	2486						
55	498	131	5236						
40	355	104	3432						
116	777	213	7030						
46	505	187	8063						
4	22	226	5953						
24	152	38	822						
65	497	163	9126						
		140	6759						
98	535	142	5709						
1065	10607	2160	99865						

DE BONAVENTURE.—(Continuation.)

		133	10221	11	931				
		96	10292	16	1004		6		
		122	8852	10	2107		5		
		235	21089	16	1911		3	3	1
		242	25725	4	766				3
3	26	242	21153	15	764	43	6		8
1	4	201	10830	1	22	12	1	1	
		260	15585	39	3186	5	7	1	2
12	21	34	7041	3	2637	1			
		88	8411	43	6217	18	6	4	28
		52	5589	27	3176	31	31		13
						2	6		24
16	51	1705	144788	185	22721	112	71	9	79

DE CHAMBLY.—(Continuation.)

6	114	28	2466						
76	1397	209	879			8		115	11
11	192	31	1376	1	290	543	119	2783	444
141	1590	146	8981			123	15	109	23
14	215	20	802				502	4387	141
		1	30				48		2
4	89	24	1288						
72	907	236	9691				43	85	14
				2	191	351	1177	8384	417
18	220	28	1350						
2	27	46	1491	1	18	46	2		149
						10			
38	710	105	5220						
				5	212	149	91	117	73
382	5461	874	33574	9	711	1230	1997	10982	1272

No. VI.—BAS-CANADA—RAPPORT DU COMTÉ

	Houblon—Lbs.	Foin—Bottes et Tonneaux.	Lin et Chanvre—Lbs.	Tabac—Lbs.	Laine—Lbs.	Sucre d'érable—Lbs.	Cidre—Gallons.	Etoffe foulée—Verges.	Toile—Verges.	Flanelle—Verges.
35		280749	5512	3417	4843	20543		3320	5530	9825
36		64001	2009	1334	1487	8386		1442	1778	1012
37		160990	4048	1755	2990	26810		1943	3557	2085
38		424955	12540	6665	7818	114550		3794	11553	5678
39		153843	6762	2212	3116	71103		2456	3352	2371
40		67170	4731	228	1600	19654		800	2780	983
41		80785	2255	766	1726	11305		862	1566	1011
42		176651	5452	1347	4195	12090		2038	2951	2964
43		30105	480	119	1074	3920		629	691	735
44		103519	2881	757	1829	26164		1004	93	1234
		3683985	92406	67174	57527	413729		35968	68865	37877
		26314 ton.								

COMTÉ

45		575			1625	4380		224		2042
46		450			1060	15340		386		751
47		782			930	800		113		34
48		601	3364		2065	7957		1068	3865	4395
49		983	794		2771	2270		2651	533	272
50	6	960	1206		3109	25610		1834	744	2019
51	100	1252	340		1960			1593	947	1507
52		727	230		2993			581	141	3731
53	30	693		4	758	5594		401		128
54	43	869			1471	1320		1221		26
55	27	559			1068					1005
	206	8451	5934	4	19810	63271		10072	6230	15910

COMTÉ

56		79900		454	257			156		229
57		1416010	3907	3993	7932	478		3546	2984	2286
58		200100	267	602	1340			546	144	344
59		875950	2024	1828	5439	20		2096	412	1922
60		135780	1203	1031	1345	2302		799	747	861
61		12300	130	30	180			94	44	81
62		9490			22					
63		706830	2884	3597	8366	2547		3023	1141	2478
64										
65		124630	684	756	1759	200		971	310	648
66		320700	1036	8	2995	410		1354	656	714
67										
68		411700	3288	203	4218	935		2074	2089	2508
69										
		4293390	15423	12502	33903	6892		14659	8527	12071
		30667 ton.								

RECENSEMENT AGRAIRE POUR 1851-2. DE BERTHIER.—(Continuation.)

Bétail.						Beurre—Lbs.	Fromage—Lbs.	Bœuf—Barils.	Lard—Barils.	Quantité de poisson préparé—Barils.
Taureaux, Bœufs, ou Bouvillons.	Vaches à lait.	Veaux ou Génisses.	Chevaux.	Moutons.	Cochons.					
251	1048	510	669	2423	776	14981				503
85	679	211	452	812	561	7488				573
88	618	391	446	1476	646	8147				223
290	1560	711	1001	3872	1184	17625				695
178	720	446	536	1753	811	10997				416
264	436	202	293	864	547	3336				157
97	307	176	234	836	320	2430				113
122	910	609	585	2091	873	18965				475
158	371	178	139	570	359	9123				164
112	457	353	341	1051	558	5521				258
2882	13078	7830	8700	29547	12977	226113				5896

DE BONAVENTURE.—(Continuation.)

175	192	125	71	696	344	5857	100	40	129	Total de poisson de toutes sortes, 6384 quarts.
166	186	129	93	507	297	5595		58	125	
231	312	183	147	514	496	5646		84	148	
162	256	210	164	963	511	7467		87	257	
161	419	249	205	1335	428	12232	2126	124	254	
285	351	261	166	1618	520	8476	44	105	255	
171	244	117	123	952	286	5790	3	97	140	
245	374	305	173	1257	317	10328	767	131	163	
146	127	94	46	259	130	5785	238	61	70	
150	188	170	53	521	127	12537	540	79	93	
60	108	93	42	295	54	7120	447	42	47	
1952	2757	1936	1283	8917	3510	87333	4265	908	1681	

DE CHAMBLY.—(Continuation.)

6	121	26	122	99	86	3838			249	Total de poisson de toutes sortes, 6384 quarts.	
134	1632	654	2188	2722	1604	73202	3119		737		
17	275	70	299	515	204	2825	282		138		
100	1205	141	900	2253	1167	52291	2747	105	549		
28	431	177	320	693	463	13670	598	16	1996		
4	15	18	28	100	38	1000		1	32		
1	77	14	63	35	47	1541		1	60		
316	1624	1109	1485	2270	1729	56409	1866	130	1175		
87	319	201	351	659	432	6275		17	160		
237	674	410	755	1288	802	17512	346	6	127		
346	819	394	830	1375	907	6531	677	29	95		
1276	7192	3214	7341	12009	7479	245094	9635	305	5318		

No. VI.—BAS-CANADA—RAPPORT DU

COMTÉ

COMTÉS.	Occupants de terres.						
	Totaux.	10 acres et au-dessous.	10 à 20.	20 à 50.	50 à 100.	100 à 200.	Au-dessus de 200 acres.
70 St. François de Batiscan	103	6	2	11	44	29	11
71 La Visitation	247	23	6	29	78	57	24
72 St. Stanislas de Batiscan	425	14	7	101	165	106	32
73 St. Prosper	107	4	46	32	18	7
74 Ste. Geneviève de Batiscan	305	16	9	71	93	74	42
75 Ste. Anne de la Pêrade	314	34	3	57	110	85	25
76 Ste. Marie Magdeleine	159	11	5	21	39	58	25
77 St. Maurice	215	2	46	113	41	13
Total de Champlain	1875	110	32	382	674	498	179

COMTÉ

78 St. Joseph, Pointe Lévy	100	19	47	34	4
79 Notre Dame de Lévy	155	15	12	28	55	40	5
80 St. Jean Chrysostôme	331	62	5	63	148	37	16
81 St. Nicolas	269	12	2	10	113	93	39
82 St. Henri	336	6	1	33	170	111	15
83 St. Anselme	303	20	1	34	190	51	7
84 St. Isidore	296	2	6	24	224	32	8
85 St. Lambert	137	18	102	14	3
86 Ste. Claire	342	2	3	69	216	49
87 Ste. Marguerite	328	2	6	53	191	67	9
88 St. Bernard	206	14	151	34	5
89 St. Elzéar	310	3	5	31	192	67	12
90 Ste. Marie	366	11	2	22	135	161	35
91 St. Joseph	274	17	108	102	45
92 St. Frédéric	130	1	1	8	53	51	16
93 St. François	324	2	3	22	164	116	17
94 St. George	181	15	112	47	6
95 Frampton	293	57	153	63	19
96 Cranbourne	50	2	27	8	3
97 Jersey	19	7	8	3	1
98 Linière	40	3	13	14	10
99 Marlow	5	2	2	1
100 Rixborough	1	1
Total de Dorchester	4796	138	53	549	3585	1192	279

COMTÉ

101 Grantham	164	1	2	69	70	20	4
102 Wickham	86	3	4	25	37	13	6
103 Durham	336	17	97	155	55	8
104 Acton	51	9	30	13	6	2
105 Upton	516	10	221	230	35	11

RECENSEMENT AGRAIRE POUR 1851-2.

DE CHAMPLAIN.

Possédées.	Terres—Acres.					Blé.		Orge.	
	En culture.	Ensemencées.	En pâturage.	Jardins.	Terres en bois de-bout et incultes.	Acres.	Boisseaux.	Acres.	Boisseaux.
10758	4633	2623	1916	13	6125	269	3133	19	240
26993	6972	4269	2668	34	20021	516	6076	26	313
41985	8644	4938	3692	14	33341	785	6105	125	1318
9067	3104	1938	1162	4	5963	345	2910	28	264
33201	9088	5972	3074	42	24113	553	4368	62	677
30819	12914	8540	4305	69	17905	859	8559	44	669
21301	4068	2647	1412	11	17233	235	3218	1	180
19695	3007	2031	976	16688	410	3633	5	63
193819	52430	32958	19205	267	141389	3972	38002	320	3724

DE DORCHESTER.

10000	5051	2994	2036	21	4949	251	1635	7	21
14563	9091	5800	3271	20	5472	362	3505	2	10
26273	7991	4947	2922	122	18232	403	2918	12	101
34543	13231	5517	7697	17	21312	1133	6885	8	81
34256	19244	9731	9513	15012	812	5335	33	380
24686	18255	6377	11861	17	6431	1080	6962	34	306
23896	8974	3856	5118	14922	544	3880	54	380
11119	2944	1283	1661	8175	107	788	24	157
26062	13127	7348	5777	2	12935	741	4600	128	898
28545	11564	6270	5293	1	16981	506	3421	81	827
18353	6157	3080	3077	12196	174	1032	77	804
27912	14823	7736	7087	13089	416	3265	257	3103
42929	27471	11744	12721	6	15458	463	4816	210	2393
39230	17740	7428	10312	21490	85	706	273	3711
16487	5764	3117	2625	22	10723	157	735	165	1198
32986	19172	4106	15015	51	13814	273	2136	185	2470
18035	7485	3781	3669	35	10550	154	1192	130	1186
32890	9344	2485	6853	6	23546	131	1179	174	1241
5569	933	238	694	1	4636	1	15	22	162
1915	500	410	90	1415	5	25	15	112
7890	1420	1142	274	4	6470	29	251	27	227
1470	105	76	29	1365	4	27
100	6	6	94
479709	220392	102472	117595	325	259317	7827	55081	1922	19795

DE DRUMMOND.

15378	3718	2176	1525	17	11660	476	3954	5	91
8356	2925	1658	1247	20	5431	224	2275	1
29605	11134	7892	3220	22	18471	943	10230	10	164
4549	1017	374	640	3	3532	29	338	3
22498	5197	3443	1620	134	17301	1486	10939	38	354

No. VI.—BAS-CANADA—RAPPORT DU
COMTÉ

	Seigle.		Pois.		Avoine.		Blé Sarrasin.	
	Acres.	Boisseaux.	Acres.	Boisseaux.	Acres.	Boisseaux.	Acres.	Boisseaux.
70	75	444	152	12251	1223	22443	191	1906
71	63	626	258	2067	1460	32220	273	4557
72	15	87	386	2565	2090	27668	381	2817
73	3	16	76	388	731	12303	149	1003
74	109	625	260	1592	1869	26063	463	3016
75	2	15	225	957	3004	53104	337	3168
76	37	241	290	1611	995	16203	214	1692
77	6	37	225	1975	574	10792	89	1473
	310	2091	1872	23406	11946	200796	2097	19632

COMTÉ

78	18	88	138	630	1385	14572	4	18
79	13	123	205	1369	1758	39714		
80	17	64	167	815	1954	26862	19	67
81	507	3740	637	3220	2943	38613	8	116
82	31	269	332	2268	5346	61726	3	6
83	48	294	368	7041	2682	43137	2	13
84	24	181	341	1969	2689	36166	15	126
85	24	270	178	1304	828	12630	21	222
86	42	363	491	2338	2868	37334	5	79
87	84	844	352	1880	2633	32072	16	101
88	34	293	236	1600	963	13940	19	158
89	69	934	414	3477	2266	34878	55	755
90	7	80	575	3526	4183	54756	60	499
91	23	221	196	1928	3195	44163	23	184
92	23	208	158	619	1049	12846	11	96
93	95	1118	445	2563	2938	45365	65	376
94	23	248	287	1887	1398	19801	12	104
95	72	743	101	702	1456	23535		
96	6	61	3	38	134	1980		
97	1	10	21	98	51	1122		
98	3	22	43	312	203	368		
99			1	2	7	82		
100	1174	10174	5689	32586	42929	595662	338	2920

COMTÉ

101	1	5	150	1045	532	7856	80	837
102	8	87	95	835	405	7847	79	1397
103	56	569	167	1399	1595	23641	192	3285
104	16	109	13	94	46	583	9	154
105	9	39	261	2339	693	11283	140	993

RECENSEMENT AGRAIRE POUR 1851-2.
DE CHAMPLAIN.—(Continuation.)

Mais.		Patates.		Navets.		Trèfle, Mil, et autres grai- nes de plantes fourra- gères—Boisseaux.	Carottes—Boisseaux.	Mangel Wurzel — Bois- seaux.	Fèves—Boisseaux.
Acres.	Boisseaux.	Acres.	Boisseaux.	Acres.	Boisseaux.				
27	235	58	3163	1	16				8
49	575	182	11680	9	122		82	1	17
3	18	16	9987	63	2362		18		
17	34	52	2689	1	37				1
44	310	122	3023	2	132		110	82	47
26	209	169	12772	1	198				2
24	151	109	7834	17	578		47		12
4	30	108	8147						
194	1562	816	59295	94	3445		257	83	87

DE DORCHESTER.—(Continuation.)

		78	4394	2	106		20		
		124	10412	2	155		14		6
		176	85446	4	251		30		10
	1	6	278	1	15				
	1	9	238	6	735				7
	1	8	181	3	182	2	2		4
		189	12456		10				
	1	12	98	2	32				
		167	14695	2	406	42	21		6
		185	13692						
	1	7	115		19				
	5	60	133	2	132	15	8		31
	6	72	194	6	557	11	102		64
	2	34	130	2	580	12	18		
		63	2362			48			3
	8	54	95		5829				
	2	13	114	2	218	8	2		6
		516	29163	35	1674	48	93		12
		69	3424	3	264	5	14		
		23	1012						
		44	1534				3		
		5	122						
28	277	3215	293713	72	5336	191	327		149

DE DRUMMOND.—(Continuation.)

33	432	119	6424	5	1064	9	33		47
35	522	139	7482	6	1402	45	73	4	55
85	1840	286	18629	29	4600	58	73	18	125
19	184	28	1206	4	196	4	12	4	19
26	382	66	2265	10	656	24	95	35	20

No. VI.—BAS-CANADA—RAPPORT DU
COMTÉ

	Houblon—Lbs.	Foin—Boîtes et Tonneaux.	Lin et Chanvre—Lbs.	Tabac—Lbs.	Laine—Lbs.	Sucre d'érable—Lbs.	Cidre—Gallons.	Etoffe foulée—Verges.	Toile—Verges.	Flanelle—Verges.
70		150997	2900	310	2387	6280		1349	3394	1008
71		226795	7948	2263	4344	10115		1807	4587	1961
72		260642	10428	392	4254	36563		2051	6006	2379
73		135970	4045	46	2197	18358		1072	1334	1492
74		277073	9826	1036	4547	17900		2230	6922	3004
75		381134	12305	1012	7508	30304		3108	7006	3334
76		81854	2192	410	2010	24318		1372	2680	1793
77		69000	3124		1883	23142		1051	3548	1307
		1583465	52768	5469	29130	166900		14040	35377	16270
		11319 tons.								

COMTÉ

78		139270	1904	30	1705	540		754	669	1097
79		304800	2242		2709	1850		1721	2626	1981
80		245040	2760	41	3187	4396		2123	2984	2105
81		326560	2599		5699	3675		3369	1853	2727
82		481238	6380		7458	14357		4438	8713	5059
83		353816	5312	98	4760	5761		3662	7772	4681
84		242490	4973	331	3151	4550		2134	4838	2951
85		32875	924	147	869	5437		614	822	641
86		300888	5843	264	4938	36983		2420	7965	4768
87		318541	5683	240	4504	29884		2102	4058	2849
88		106651	2227	169	1493	12417		727	1600	856
89		294615	6133	952	4688	64415		2309	5460	3468
90		618700	9779	1489	8186	62533		4635	8356	7139
91		614020	7417	1837	7060	113390		3818	6533	5127
92		135455	3253	186	2021	71477		1299	3664	2045
93		622905	8436	774	7755	185438		3641	6267	3834
94		226300	2718	187	2942	83420		1652	2577	1404
95		229161	159		2774	31650		677	73	2057
96		20300		5	239	3144		43		173
97		10533	18		152	4330		29	20	105
98		40100	651	14	596	3350		211	255	419
99		2133			28					28
100		401								
		5667092	79411	6764	76914	742997		42378	77105	55517
		40479 tons.								

COMTÉ

101	55	778	1443	40	1803	7869		821	1274	864
102	22	609	1143	18	1463	9683		432	600	1202
103	109	3648	590	6	7996	34985		1698	665	7509
104		258	38	160	86	5880		57	48	47
105		891	4153	1318	2772	3301		1729	2960	6037

RECENSEMENT AGRAIRE POUR 1851-2.
DE CHAMPLAIN.—(Continuation.)

Bétail.										
Taureaux, Bœufs, ou Bouvillous.	Vaches à lait.	Veaux ou Génisses.	Chevaux.	Moutons.	Cochons.	Beurre—Lbs.	Fromage—Lbs.	Bœuf—Barils.	Lard—Barils.	Quantité de poisson préparé—Barils.
101	511	256	182	1021	345	6358	10	73	55	5
206	1000	275	359	1862	746	10329	77	63	302	
231	1053	425	430	2112	898	9342		116	590	
120	342	337	156	742	302	6456	145	65	235	
499	755	307	356	1815	708	12171	58	110	786	
378	1233	893	500	2781	774	28632	280	190	340	
48	404	270	190	842	377	7771		28	185	
85	403	237	644	387	2964			14	41	
1668	5701	4000	2817	11565	7114	81059	570	659	2584	5

DE DORCHESTER.—(Continuation.)

197	449	163	159	644	293	9898				
306	621	221	286	1015	482	35620		34	328	
325	649	296	288	1293	628	21440		51	497	
530	896	867	492	2481	997	29235		113	632	
802	1360	1002	583	3051	1221	56874		131	939	
825	1324	584	477	2457	1227	60928		94	742	
339	916	524	335	1640	800	36987		48	533	
81	243	117	118	421	273	7299		13	169	
448	1057	567	416	2158	867	46486	38	8	431	
531	1001	755	403	1990	913	40978		32	517	
190	387	308	189	828	431	7186		82	226	
616	899	839	386	2414	879	27097	18		432	
1205	1425	1491	591	3941	1027	55633	268	43	615	
929	1616	803	456	3417	815	36969		418	444	
266	398	379	182	1242	314	10901		6	161	
831	1144	1124	480	4154	907	32314		33	473	
572	562	298	205	1687	399	17990	180	26	274	
151	918	677	329	1140	1118	49533	236	91	337	
10	43	99	62	121	88	4138			32	
21	31	22	14	74	28	1190			16	
95	102	86	35	237	76	5871	330	15	43	
4	4	4	3	11	3	250		3		
	1		1		1					
9274	16102	11189	6456	36116	13787	594817	1070	1241	7901	

DE DRUMMOND.—(Continuation.)

135	373	323	232	902	339	9831	380	73	177	
164	228	168	127	672	178	12139	600	34	146	
729	1089	1015	425	2675	680	68375	2950	278	1566	
73	78	31	38	97	70	1335		1	10	
170	596	343	407	1408	603	5226		7	228	

No. VI.—BAS-CANADA—RAPPORT DU

COMTÉ

COMTÉS.	Occupants de terres.						
	Totaux.	10 acres et au-dessous.	10 à 20.	20 à 50.	50 à 100.	100 à 200.	Au-dessus de 200 acres.
106 Wendover	27	2		1	11	11	2
107 Simpson	12				3	7	2
108 Kingsey	298	4	3	122	100	49	20
109 Warwick	97	1		39	42	15	
110 Bulstrode	53			12	35	6	
111 Horton	17			2	11	4	
112 Aston	84		2	29	45	7	1
113 Arthabaska	195	10	1	68	94	20	2
114 Stanfold	206	1	1	113	77	13	1
115 Tingwick	156	2		27	87	36	4
116 Chester	190	1	1	97	82	9	
117 Wotton	149			105	34	8	2
118 South Ham	31			16	10	5	
119 Ham							
Total de Drummond	2668	52	23	1073	1136	319	65

COMTÉ

120 Newport	139	80	15	24	17	3	
121 Grande Rivière	93	15	22	53	3		
122 Percé	284	32	36	112	78	20	6
123 Malbay	109	32	4	25	30	16	2
124 Douglas	134	17	19	50	29	15	4
125 Gaspé Sud et York	63			18	32	13	5
126 Gaspé Nord et Sydenham	37			3	12	17	5
127 Cap Desrosiers	102	2	1	25	60	8	5
128 Fox	85	9	6	18	44	5	3
129 Cap Chat, Ste. Anne des Monts	140			12	67	47	14
130 Isles de la Madeleine	306	256	29	14	5	2	
Total de Gaspé	1497	444	132	354	377	146	44

COMTÉ

131 Laprairie	185	5	8	28	84	49	11
132 Village de Laprairie	12	1	2	4	3	1	1
133 St. Constant	293	9	17	81	141	37	5
134 St. Philippe	306	42	14	57	117	54	22
135 St. Isidore	189	6	6	48	74	47	8
136 Ste. Philomène	254	66	16	79	70	18	5
137 Chateauguay	312	157	7	43	73	30	2
138 St. Jacques le Mineur	178	3	7	42	79	33	14
139 St. Edouard	366	27	41	161	108	29	
140 St. Cyprien	609	186	31	78	204	90	20
141 St. Valentin	409	115	14	52	173	51	4

RECENSEMENT AGRAIRE POUR 1851-2.

DE DRUMMOND.—(Continuation.)

Possédées.	Terres—Acres.					Blé.		Orge.	
	En culture.	Ensemencées.	En pâturage.	Jardins.	Terres en bois debout et incultes.	Acres.	Boisseaux.	Acres.	Boisseaux.
3409	609	382	207	20	2800	84	613		6
2402	430	183	244	3	1972	24	203		
28498	11352	6722	4593	37	17146	1056	10792	31	384
8360	1970	1473	465	32	6390	306	2827	27	263
4319	936	694	241	1	3383	123	1226	3	28
1804	162	109	53		1642	29	294		
5200	1145	828	316	1	4055	258	1872	16	159
13028	4269	2272	1977	20	8759	556	6889	104	1212
12369	4439	2660	1779		7930	649	5794	148	1470
17981	4874	1468	3406		13107	482	3464	13	101
12009	2047	1543	468	36	9962	288	2269	100	883
10476	1055	695	360		9421	177	1734	51	572
2627	667	398	263	6	1960	56	495		
202868	57946	34970	22624	352	144922	7246	66099	546	5691

DE GASPÉ.

3061	751	297	454		2310	32	41	36	171
2190	792	197	591	4	1398	17	13	44	219
16786	2564	833	1731		14222	122	263	276	1770
7156	807	533	242	32	6349	3	5	16	131
9032	805	329	467	9	8227	41	66	68	899
10748	874	191	683		9874	49	688	20	356
5728	314	92	209	13	5414	29	63	13	82
10100	678	217	458	3	9422	42	251	23	241
7911	292	243	48	1	7619	27	36	52	308
15746	3070	1428	1504	138	12676	248	1515	487	5151
3752	2194	584	1488	122	1558	31	480	81	1522
92210	13141	4944	7875	322	79069	641	3418	1116	10850

DE HUNTINGDON.

17896	15255	11716	3388	151	2641	1682	12477	31	413
1496	1055	1000	55		441	33	349	2	20
20298	18727	12243	6250	234	1571	2788	18943	96	1000
25694	21998	14992	6728	278	3696	2511	13870	149	2155
13205	11468	6785	4672	11	1737	2702	22221	83	1468
13407	11233	7155	4010	68	2174	2197	18320	101	1776
13111	9598	5623	3502	473	3513	869	8150	78	924
16156	12479	8940	3522	17	3677	1933	12578	74	1037
17868	11210	6601	4589	20	6658	2175	14786	136	1342
34462	19786	13432	6085	269	14676	3775	30028	242	3703
20595	13154	9581	3366	207	7441	2920	25040	60	766

No. VI.—BAS-CANADA—RAPPORT DU
COMTÉ

	Seigle.		Pois.		Avoine.		Blé Sarrasin.	
	Acres.	Boisseaux.	Acres.	Boisseaux.	Acres.	Boisseaux.	Acres.	Boisseaux.
106			26	182	92	1248	27	144
107	1	3	18	165	58	1170	19	354
108	44	527	303	2742	1547	33834	258	3458
109	54	653	69	513	245	4276	46	535
110	2	29	66	422	221	4238	87	764
111			13	99	28	598	14	93
112	1	2	62	386	236	3382	62	487
113	286	3387	208	2135	633	12252	221	2305
114	36	444	295	2186	595	11161	179	1064
115	93	863	42	273	480	8867	87	978
116	204	2088	48	304	237	2564	154	1064
117	29	327	10	57	75	1057	84	1013
118	6	65	3	28	48	896	38	669
119								
	846	9197	1849	15204	7766	141853	1776	19594

COMTÉ

120			1	1	90	381		
121					68	364		
122	1	1	6	2	216	1684		
123	1	1			27	318		
124					77	1110		
125			2	22	50	1076		
126			1	2	21	86		
127			1		35	544		
128			2	29	16	63		
129	271	1240	196	1082	151	1252		
130			1	10	139	3084		
	273	1242	210	1148	890	9962		

COMTÉ

131		1214	11378	3297	34782	94	893		
132		20	208	140	1840	8	84		
133		1810	21515	2950	31023	192	1085		
134		2442	22252	3489	49244	251	3096		
135		818	6227	1981	31967	47	649		
136		1007	7593	1905	26562	197	2290		
137		768	7877	1297	21704	176	3759		
138		741	5480	2810	49560	127	1886		
139		728	5349	2453	34990	232	2709		
140		1017	6977	3451	65818	381	4053		
141		838	6375	2053	39523	206	1427		

RECENSEMENT AGRAIRE POUR 1851-2.
DE DRUMMOND.—(Continuation.)

Acres.	Boisseaux.	Patates.		Navets.		Trèfle, Mil, et autres grains de plantes fourragères—Boisseaux.	Carottes—Boisseaux.	Mangel Wurzel—Boisseaux.	Fèves—Boisseaux.
		Acres.	Boisseaux.	Acres.	Boisseaux.				
11	88	31	1126	4	114				14
5	80	7	517	1	26		3		2
126	1417	257	16387	25	6027	62			103
22	121	83	4183	8	470				34
4	13	49	2845						
5	25	5	292						
3	17	58	1854						
19	199	224	14264	7	255	177			18
	10	164	9096						4
50	492	188	11545	19	1797	115			53
3	12	110	4945	9	465				10
1	16	175	3685	15	653	14			10
1	12	28	2030	1	145	329			
448	5862	2017	108765	143	17876	837	280	61	514

DE GASPÉ.—(Continuation.)

		94	5966	7	191				
		48	916	13	606				
		166	9900	47	2460	1			
		79	4619	9	292	7	3		1
		117	10183	5	90				
		66	6759	9	867	2	14	12	
		29	2140		114	3	9		
		98	4350	16	593				
		63	3249	3	179				
		135	9032	4	106	2			
		121	10000	127	5253		10	3	1
		1016	67114	240	10751	15	36	15	2

D'HUNTINGDON.—(Continuation.)

12	264	134	6461				30		
		10	415						
44	581	135	8473						
19	602	141	8487					475	262
34	409	145	9751					56	35
81	1121	159	7629	4	300	190	1396	63	400
48	822	208	10263	1	150		1328	6460	
46	1007	148	8593	4	123	114	560		
97	1140	116	5707	2	106	14	110	70	41
117	2221	324	14530	12	1122		1488	9	114
82	1435	159	4752	40	816	60	1059		15

No. VI.—BAS-CANADA—RAPPORT DU
COMTÉ

	Houblon—Lbs.	Foin—Bottes et Tonneaux.	Lin et Chanvre—Lbs.	Tabac—Lbs.	Laine—Lbs.	Sucre d'érable—Lbs.	Cidre—Gallons.	Etoffe foulée—Verges.	Toile—Verges.	Flanelle—Verges.
106		88	278	81	148	710		98	192	96
107		42	64	10	29	980		36	54	88
108		3246	1712	331	6588	16955		1987	4598	4392
109		426	534	36	836	11035		334	251	881
110		194	1231	143	537	3622		296	706	240
111		17	131	38	65	950		36	26	54
112		139	1397	360	668	3515		484	838	392
113	5	791	2874	701	2238	37587		1501	3420	1162
114		847	2969	763	1990	17942		1115	4331	1078
115		1458	456		2594	17110		596	179	2753
118		262	574	106	332	30648		249	322	119
117		95	174	319	127	10428		51	34	144
118		204			220	3840		98	25	158
119										
	191	13933	19761	4430	30492	217040		11618	17523	27198

COMTÉ

120		284			352			202		10
121		318			294			74		223
122		1576			1178					
123	2	501			308					32
124		673			937			105	20	84
125	25	838			716			98		144
126	3	303			265					
127		437			728	400		99		65
128		154			102	1250		15		
129		221	838	41	886	12660		695	483	957
130		1365			6254					4598
	30	6670	838	41	12020	14310		1288	503	6113

COMTE

131		658800	830	3500	3975			3212	44	50
132		58100			50		50	60		
133		428500	2481	2865	1928	1309		3173	1524	2706
134		575650	3591	3378	7629	1735		3618	331	2232
135		231000	2120	1854	3998	600		2941	944	2944
136		267575	2374	1924	4576	8228		2105	1113	2773
137		202710		766	2909			989	104	1100
138		267100	2398	3535	4909	3436		2611	2017	2354
139		265360	3435	4760	5559	3332		4246	1399	1304
140		551330	15862	2348	7290	5004		6262	5104	2777
141		368690	3981	1369	5314	711		2516	2922	2147

RECENSEMENT AGRAIRE POUR 1851-2.
DE DRUMMOND.—(Continuation.)

Bétail.						Beurre—Lbs.	Fromage—Lbs.	Bœuf—Barils.	Lard—Barils.	Quantité de poisson prépa- ré—Barils.
Taureaux, Bouvillons.	Vaches à lait.	Veaux ou Génisses.	Chevaux.	Moutons.	Cochons.					
33	63	32	30	95	68	930		15	28	
13	22	14	9	27	21	545		7	13	
636	792	831	462	2775	710	36463	1709	172	499	
136	128	122	57	365	187	4000			140	
37	97	84	64	283	138	292		2	67	
24	20	9	4	43	23	20		3	10	
60	143	120	87	343	159	1199		5	86	
255	379	279	186	1106	589	8546		30	241	
204	337	187	205	995	545	2761		5	271	
289	338	401	96	842	297	22669	400	56	355	
162	133	43	24	88	92				80	
87	91	29	38	87	107	1360		2	39	
40	40	33	21	41	31	1960	300	6	17	3
3247	4927	4078	2512	12944	4845	177651	6339	696	3973	7

DE GASPÉ.—(Continuation.)

65	70	54	37	209	231	1568		30	83	
76	79	78	38	224	199	1495		49	49	
244	371	226	192	547	463	16016	100	216	126	
110	118	65	36	167	189	2930	48	34	23	
105	171	103	57	492	230	6177		49	95	
62	200	106	69	357	118	11147	37	80	74	
26	70	33	19	130	57	2930	21	9	17	
105	150	79	18	331	139	6769		16	64	
46	45	33	4	133	101	688		21	41	
60	157	54	86	531	295	1760		13	111	
223	506	259	320	2422	575	5124	1066	93	57	
1122	1937	1090	826	5543	2597	56604	1271	610	740	Total de poisson de toutes sortes, 63932 quarts.

D'HUNTINGDON.—(Continuation.)

117	988	398	932	1708	777	29735	1200			
	28	2	52	18	16	158				
201	1572	552	1190	2517	1240	35352		5	1651	
152	1434	887	1297	3319	1501	32700	635	98	694	
96	793	668	947	2088	937	20457	12		522	
221	500	371	745	1593	815	21978	5700	41	1210	
155	822	519	605	1274	779	13090	3860	6	370	
135	777	577	831	2064	1010	22880	260	43	1095	
83	946	528	1047	2296	1008	13075	300	3	1048	
396	1382	895	1358	2689	1681	45761	1480	57	704	
190	964	574	1002	2017	1362	15285			1151	

No VI.—BAS-CANADA—RAPPORT DU
COMTÉ

COMTÉS.	Occupants de terres.						
	Totaux.	10 acres et au-dessous.	10 à 20.	20 à 50.	50 à 100.	100 à 200.	Au-dessus de 200 acres.
142 St. Bernard de Lacolle.....	420	50	16	80	134	119	21
143 St. Patrick de Sherrington.....	211	6	9	78	97	19	2
144 Ste. Marguerite de Blairfindie.....	120	43	2	7	34	25	9
145 St. Luc.....	39	1	1	4	20	13
146 Longueuil.....	10	1	4	5
147 St. Rémi.....	480	120	20	118	158	46	18
148 Récolte des Sauvages.....
Total d'Huntingdon.....	4393	837	212	963	1573	666	142

COMTÉ

149 Ste. Anne.....	254	24	12	49	86	62	21
150 Ixworth.....	75	12	1	15	35	11	1
151 Rivière Ouelle.....	352	56	21	43	107	121	34
152 St. Denis.....	257	47	8	24	108	50	20
153 St. Louis.....	179	14	6	27	82	43	7
154 St. André.....	258	22	10	25	87	62	52
155 Rivière du Loup.....	120	3	1	8	68	34	6
156 St. Paschal.....	310	59	8	22	140	62	19
157 Woodbridge.....	36	1	1	5	23	4	2
158 Ste. Hélène.....	103	4	5	14	56	17	7
159 St. Alexandre.....	112	3	1	11	67	22	8
Total de Kamouraska.....	2086	245	74	243	859	488	177

COMTÉ

160 St. Sulpice.....	130	23	11	17	54	21	4
161 Repentigny.....	193	21	4	35	74	56	3
164 Lachouaie.....	105	14	11	36	32	10	2
163 St. Henry, Mascouche.....	610	251	54	68	114	95	23
164 St. Lin.....	421	126	7	84	148	48	8
165 St. Esprit.....	320	106	7	56	104	35	12
166 L'Assomption.....	367	49	5	32	153	104	24
167 St. Jacques.....	557	93	23	135	196	94	16
168 St. Alexis.....	173	20	7	44	77	25	5
169 St. Roch.....	481	143	22	62	175	66	13
170 Kilkenny.....	174	18	135	19	2
171 Ste. Julienne.....	100	16	10	36	31	7
172 St. Patrick, Rawdon.....	306	11	3	35	167	72	18
173 Township de Chertsey.....	77	20	57
174 Township de Wexford.....	22	4	17	1
175 Village de L'Assomption.....	50	45	5
Total de Leinster.....	4091	918	159	656	1539	677	142

RECENSEMENT AGRAIRE POUR 1851-2.
DE HUNTINGTON.—(Continuation.)

Possédés.	Terres—Acres.					Blé.		Orge.	
	En culture.	Ensemencées.	En pâturage.	Jardins.	Terres en bois debout et incultes.	Acres.	Boisseaux.	Acres.	Boisseaux.
36933	21613	14738	6848	27	15320	1733	19662	104	1489
17357	5185	3307	1805	73	12172	753	6264	7	97
8972	7651	5447	2204	1321	819	5379	31	333
3645	2778	1803	970	5	867	350	1814	5	65
981	889	660	218	11	92	125	1277	10	175
27614	15749	9957	5678	117	11865	2864	28588	129	1843
.....	1425	40
289690	199828	133980	63887	1961	89862	40229	241171	1334	18646

DE KAMOURASKA.

23430	13184	9055	3933	196	10246	1443	14996	503	4948
5155	1108	714	384	10	4047	81	955	33	364
41933	14753	9847	4819	87	27180	1967	14545	658	9311
22014	11472	4594	6793	85	10542	1670	11910	772	8695
15582	13421	7741	5608	72	2161	1785	12997	777	9614
35367	13156	5472	7640	44	22211	1311	10528	368	4721
12645	5104	2742	2356	6	7541	662	2819	136	1098
26363	13192	7612	5538	42	13171	2181	12450	497	2236
3205	397	288	109	2808	78	445	31	280
10015	4108	2743	1363	2	5907	638	3496	290	2531
11179	3916	2312	1604	7263	539	2161	210	1338
206888	93811	53120	40147	544	113077	12355	86707	4275	48186

DE LEINSTER.

10239	8832	5293	3471	68	1407	1005	9068	40	670
18513	12865	6798	5956	111	5648	1884	13849	68	984
9795	6717	4242	2467	8	3078	937	8030	80	825
35447	18384	9654	8535	195	17063	2151	17931	103	1453
24492	14701	6381	8302	18	9791	2297	16792	52	391
17021	13536	6824	6651	61	3485	1662	14295	94	906
36724	30387	15241	14064	1082	6337	3886	22984	256	1982
37542	23231	14651	8517	63	14311	2921	21076	101	1231
11939	9226	5614	3572	40	2713	1496	11931	30	404
28688	19379	19629	8606	144	9309	2645	20168	118	1557
18735	2944	1973	971	15791	71	463	14	95
7222	2857	1424	1430	3	4365	177	1468	2	26
35656	11713	3870	7834	23943	609	5941	16	183
6600	1085	748	337	5515	18	168	14	134
2240	326	214	112	1914	7	72	4	65
67	62	62	5	1	23
300920	176245	93565	80825	1855	124675	21267	164259	992	10911

No. VI.—BAS-CANADA—RAPPORT DU
COMTÉ

Seigle.		Pois.		Avoine.		Blé Sarrasin.	
Acres.	Boisseaux.	Acres.	Boisseaux.	Acres.	Boisseaux.	Acres.	Boisseaux.
142		436	4992	2298	38969	376	4982
143		159	1353	937	17566	83	1106
144		824	9106	1172	17269	8	31
145		347	3334	529	6256	19	137
146		29	191	161	2465	8	48
147		687	5512	2750	41819	260	3246
148			1364		2259		18
		13885	127083	33673	511300	2655	31500

COMTÉ

149	262	2646	145	1344	1868	32405	1	9	
150	11	112	31	315	70	1158			
151	572	4031	296	2376	2386	48174	2	21	
152	211	1602	341	2065	1466	28446	1	6	
153	186	1565	167	1377	2015	46130	2	12	
154	618	4340	316	2932	692	13717	2	12	
155	159	731	225	990	408	4569		10	
156	426	2933	457	3212	1046	13960	7	49	
157	29	152	36	162	34	298	1	10	
158	151	742	164	1049	300	4571			
159	88	423	234	1147	254	2791	4	18	
		2713	19267	2312	16969	10539	196219	20	147

COMTÉ

160	2	18	615	5769	1529	24921	63	788	
161	11	85	1367	8945	2903	39435	189	1933	
162	24	89	522	5087	1478	23026	104	849	
163	199	1478	981	9493	3669	53195	270	2150	
164	4	31	1063	6834	2578	39164	146	1782	
165	10	54	491	5856	1898	34209	159	1566	
166	667	4465	2775	22161	5208	95515	568	5043	
167	253	1480	807	4665	5380	77340	655	4834	
168	33	158	305	1967	2019	26537	495	2221	
169	39	232	1290	8543	4021	54923	467	3038	
170	3	17	45	479	862	12062	267	2301	
171	17	92	78	552	538	7859	69	588	
172	40	320	373	2832	2169	40686	229	2096	
173	1	12	17	140	363	5585	89	1097	
174	2	37	6	46	98	2186	39	467	
175									
		1305	8568	10735	83349	34713	536643	3809	30763

D'HUNTINGDON.—(Continuation.)

Mais.		Patates.		Navets.		Tréfle, Mil, et autres grains de plantes fourragères—Boisseaux.	Carottes—Boisseaux.	Mangel Wurtzel—Boisseaux.	Fèves—Boisseaux.
Acres.	Boisseaux.	Acres.	Boisseaux.	Acres.	Boisseaux.				
173	3044	353	1552	29	2117	34	2479	233	142
49	782	188	8010	3	185	14	279	97	55
6	162	24	316						
1	8	15	510				120		120
		4	200						
143	1301	236	13148	4	348	100	200	1083	220
	2030		1459						289
		952	16929	2499	124233	526	9049	8551	1693

DE KAMOURASKA.

9	114	471	10005	8	282		1		17	
		36	699							
	1	146	11210		62				42	
1	22	180	11401	1	300					
2	21	262	20636	3	553	6	1695		18	
		237	17797							
		124	6637		5	5	1			
3	59	329	20912	1	144	7	100		19	
		16	929		2					
		98	5162	5	63	1	3		2	
		88	4508		7					
		15	217	1987	109896	28	1418	19	1800	98

DE LEINSTER.

50	647	103	5984			12	72	1035	31		
137	2639	235	10882		52	7	570	1603	103		
41	660	75	3681		3	31	710	16	37		
73	826	369	14982		100		5	62	35		
45	278	190	5760	3	41	64	100	254	35		
59	750	158	4797					99			
218	3616	362	18709	10	575	303	1594	5091	220		
277	3214	448	11841	2	65	66	67	1641	22		
46	601	83	2922		70			728	14		
39	860	172	8287					25	33		
4	24	175	8191								
18	188	81	4257	4	445	212			1		
18	172	396	29747	45	3677	1737	3	6			
1	21	92	5621	15	478						
	10	35	2234	4	580						
1	178	2	1275		25	30	76		9		
		1027	16234	2976	133980	83	6111	2432	3597	10560	540

No. VI.—BAS-CANADA—RAPPORT DU
COMTÉ

	Houblon—Lbs.	Foin—Bottes et Tonneaux.	Lin et Chanvre—Lbs.	Tabac—Lbs.	Laine—Lbs.	Sucre d'érable—Lbs.	Cidre—Gallons.	Etoffe foulée—Verges.	Toile—Verges.	Flanelle—Verges.
142	130	672450	327	185	7460	3441	560	1414	77	809
143	9	144120	243	222	2528	700	10	1250	110	1531
144		127540	656		1784			850	294	431
145		70900	224	313	961			314	24	275
146		64500		130	148			150		
147		389340	4136	3704	7538	3981		3484	4367	4260
148		104780		183		10491				
	139	5451745	42658	31036	60556	42968	620	39195	20374	27693
		38941 tonx.								

COMTÉ

149		333937	3573	482	5076	11730		4372	4936	4029
150		23735	447	20	553	1816		495	728	525
151		450569	6545	296	7079	27324		5717	10430	9780
152		346280	6473	615	6047	14434		3690	7752	5581
153		460589	4928	568	5037	6900		3939	9570	6776
154		380910	7505	556	6456	13890		5569	6964	5414
155		166900	1693	141	1990	15918		1551	1928	1954
156		368682	6538	620	6970	23420		5147	10647	6066
157		8970	245	18	226	1150		158	473	308
158		117615	1524	153	2212	6362		2568	2882	2062
159		119348	1469	135	1812	7040		2179	2031	2016
		2777535	40940	3604	43458	129981		35385	58341	44511
		19840 tonx.								

COMTÉ

160		278670	5639	3154	2612	5666		1903	2742	1140
161		255005	4057	4647	3902	2567		1871	3759	2490
162		166035	2146	1529	2173	3953		920	1416	844
163		374825	7342	4282	5193	13215		2309	3566	2292
164		261630	5004	1151	4647	21320		2325	3621	2597
165		250080	4739	1283	4316	51402		2040	3807	2367
166		764910	12150	7296	8156	55549		6314	12629	5533
167	1	510265	9683	6819	8954	56475		5217	12107	6197
168		239240	7344	830	3893	26783		1719	3844	2230
169		353910	12052	2684	6042	23797		3210	6276	3188
170		32049	461	128	148	12630		82	149	116
171		39330	796	208	980	8245		571	716	649
172	27	274325	1874	15	4541	12721		1950	532	2299
173		6125	113	10	114	5950		88	112	96
174		1450		22		2605				23
175		700	170							
	28	3798549	73400	34228	55671	302873		30519	55096	32061
		27133 tonx.								

RECENSEMENT AGRAIRE POUR 1851-2.
D'HUNTINGDON.—(Continuation.)

Bétail.						Beurre—Lbs.	Fromage—Lbs.	Bœuf—Barils.	Lard—Barils.	Quantité de poisson préparé—Barils.
Taureaux, Bœufs, ou Bouvillons.	Vaches à lait.	Veaux ou Génisses.	Chevaux.	Moutons.	Cochons.					
448	1505	1267	1155	5391	995	122281	7460	400	925	
73	560	366	439	872	434	31746	1040	100	298	
73	433	238	457	823	461	7601		3	176	
55	180	96	171	301	184	6050	40	2	93	
8	61	24	59	63	52	2850				
262	1342	855	1346	2709	1480	35589	331	134	2292	
21	264	94	276	33	650				8	
2616	14551	8911	13909	31775	15382	455588	22318	892	12237	

DE KAMOURASKA.—(Continuation.)

134	1124	683	622	3123	816	54203	20	3	496	
8	127	128	83	374	107	3184			48	
588	1402	577	782	4015	1175	51299		276	893	945
144	1172	407	509	2873	745	53048		89	250	72
301	1034	957	545	2841	808	56912		90	187	150
204	1376	421	534	3145	656	63266		160	510	146
168	370	167	214	1138	344	11734	8	75	186	24
209	1079	710	644	3353	911	52714		142	555	75
7	43	27	32	102	45	1490		5	21	2
96	358	236	189	1055	260	17729		42	160	28
51	376	254	181	987	222	18857		47	134	24
1910	8461	4207	4335	23006	6089	384436	28	929	3440	1466

DE LEINSTER.—(Continuation.)

208	506	342	421	1180	518	15270	135	157	384	
182	1283	553	693	1655	816	48605	190		477	
184	505	259	676	1012	405	13073	456		236	
678	1414	618	921	2617	1028	51837		224	1115	
300	1271	547	813	2281	851	32777	98	97	731	
501	886	317	711	2119	719	20007	98	19	169	
459	2493	1337	1264	3602	1485	105765	1852	299	1294	
1257	1774	848	1301	4247	1563	45234	258	123	1107	
428	776	376	423	1762	569	19475	60	48	419	
844	1317	604	970	2914	978	27703	1082	136	971	
39	302	50	151	250	297	3464				
56	308	120	156	447	254	7315		22	147	
234	1285	543	436	1798	1082	82625	490	203	782	
19	71	32	43	41	105	780		2	47	
5	17	5	8	7	29	60		2	13	
7	88	10	115	123	101					
5400	14297	6561	9102	25155	10800	474990	4719	1332	7792	

No. VI.—BAS-CANADA—RAPPORT DU

COMTÉ

COMTÉS.	Occupants de terres.						
	Totaux.	10 acres et au-dessous.	10 à 20.	20 à 50.	50 à 100.	100 à 200.	Au-dessus de 200 acres.
176 Montmagny, Village	206	197	3	2	3	1
177 St. Roch	412	175	10	22	65	102	38
178 Ashford	11	1	7	3
189 St. Jean Port Joli	451	181	10	18	98	93	51
180 L'Islet	457	197	4	45	78	90	43
181 St. Cyrille	71	1	63	5	2
182 Cap St. Ignace	358	109	25	33	80	81	30
183 St. Thomas	439	163	15	65	78	94	24
184 St. Pierre et Armé	204	66	31	36	46	25
185 Montmini	25	4	19	2
186 Isle aux Grues	59	26	10	11	10	2
187 Isle aux Oies	11	1	1	1	6	2
188 Isle aux Canots	1	1
189 Grosse Ile et Ste. Marguerite	2	2
Total de l'Islet	2707	1116	67	235	517	550	222

COMTÉ

190 St. Giles	150	2	9	86	32	21
191 St. Antoine	414	22	2	43	201	125	21
192 Ste. Croix	272	14	5	22	129	75	27
193 St. Flavien	99	1	4	55	36	3
194 St. Jean Deschaillons	249	26	8	92	85	32	6
195 Lotbinière	446	57	11	23	204	124	27
196 St. Sylvestre	512	7	4	25	357	102	17
197 Ste. Agathe	63	1	8	43	11
198 Somerset, Augmentation	13	4	7	2
Total de Lotbinière	2218	129	30	219	1129	576	135

COMTÉ

199 Halifax	460	5	2	252	188	11	2
200 Somerset	306	3	3	85	187	27	1
201 Ireland	108	1	22	65	18	2
202 Broughton	97	36	56	5
203 Lambton	80	56	15	8	1
204 Forsyth	67	51	13	3
205 Wolfstown	55	25	22	4	4
206 Tring	180	2	102	59	14	3
207 Leeds	287	2	6	207	59	13
208 Nelson	64	8	39	16	1
209 Aylmer	50	29	19	2
210 Thetford	18	15	3
211 Price	5	3	2
212 Inverness	297	6	1	19	203	61	7
Total de Mégantic	2074	19	6	665	1100	248	36

RECENSEMENT AGRAIRE POUR 1851-2.

DE L'ISLET.

Possédées.	Terres—Acres.					Blé.		Orge.	
	En culture.	Ensemencées.	En pâturage.	Jardins.	Terres en bois de-bout et incultes.	Acres.	Boisseaux.	Acres.	Boisseaux.
633	556	163	340	53	77	59	559	2	31
33560	21193	6254	14849	90	12367	2269	16147	605	6374
1686	121	42	79	1565	11	86	18	200
39453	20445	12753	7565	127	19008	3052	17573	324	3837
32147	16616	5618	10768	230	15531	1916	12515	242	2520
7430	1851	558	1278	15	5579	92	442	130	1233
41266	9816	3712	5995	109	31480	1661	6073	67	711
29179	14370	4875	9497	8	14809	909	7693	113	1357
18602	9497	5522	3870	215	8995	5201	4590	53	536
2875	35	26	9	2840	7	52	12	130
3262	2845	606	2226	13	417	211	986	41	364
2333	1522	440	1082	1	810	139	1156	6	44
114	60	12	48	54	4	40
1238	220	220	1068
213828	99147	40581	57816	750	114681	15531	67912	1613	17337

DE LOTBINIÈRE.

19107	3211	2071	1133	7	15896	266	1750	23	161
38823	15396	8190	6630	576	23427	1136	7795	71	776
33904	14152	7516	6518	118	19752	1234	8557	52	444
12230	1142	694	442	6	11088	279	1879	16	120
16201	5365	3292	1954	119	10836	797	4909	20	157
40270	19332	11436	7703	193	20938	1943	13797	92	381
51182	18399	4310	14073	16	35783	566	5737	246	2400
8851	1673	434	1238	1	7178	40	380	17	238
2160	86	74	11	1	2074	8	62
225728	78756	38917	39702	1037	146972	6269	44866	537	4677

DE MÉGANTIC.

32754	7452	3150	4298	4	25302	419	3620	315	3329
22938	6099	4283	1816	16839	362	5033	126	1684
11600	4096	2569	1524	3	6006	96	969	34	397
8012	2006	600	1406	7504	31	350	118	1384
5482	2037	1538	499	3445	66	612	112	1449
4141	1268	505	763	2873	48	422	90	1051
5966	927	831	96	5039	44	407	15	164
13839	4084	2532	1552	9755	48	450	154	1897
37227	11298	6695	4597	6	25929	339	4282	238	3529
8651	1332	826	506	7319	87	1016	24	281
4920	527	468	59	4393	29	199	59	694
2100	145	118	27	1955	12	150	11	168
268	70	58	12	198	3	29	5	46
36223	12287	7235	5052	23936	387	4760	140	1848
194121	53628	31408	22207	13	140493	1971	22299	1441	17911

No VI.—BAS-CANADA—RAPPORT DU
COMTÉ

Seigle.		Pois.		Avoine.		Blé Sarrasin.	
Acres.	Boisseaux.	Acres.	Boisseaux.	Acres.	Boisseaux.	Acres.	Boisseaux.
176		413	2885	2364	32984		
177	248		1	87	2238		
178	2	5	23	1	32		
179	584	478	3246	2266	29524	3	34
180	669	221	1699	2195	32950	1	2
181	70	56	282	146	1310		
182	337	145	993	1984	27016	1	3
183	327	90	756	3112	49182	1	1
184	55	87	550	1077	24079	2	18
185		32	258	94	1563		
186	165	11	100	232	2908		
187	44	1	2	4	90		
188	1						
189							
2502	17236	1539	10795	13562	203884	8	58

COMTÉ

190	64	541	112	604	679	7159	6	39
191	533	2767	551	3736	3732	40862	80	410
192	9	67	351	1723	3343	44555	201	754
193	22	196	93	444	209	4054	14	118
194	18	104	263	1219	1451	16346	201	1125
195	11	120	415	1610	3757	55430	313	1696
196	199	2006	364	2947	2285	51342	1	50
197	63	564	47	239	171	3590	5	47
198			1	11	10	121	27	75
919	6365	2197	12533	15637	223459	848	4314	

COMTÉ

199	342	3967	197	1558	820	11244	384	4209
200	412	5742	189	2087	692	11530	139	1394
201	49	532	47	440	260	5374	191	2982
202	23	281	30	158	235	3351	9	87
203	294	2003	77	481	229	2629	25	242
204	133	1513	28	185	138	1299	11	20
205	14	121	6	29	115	1879	77	950
206	364	4395	165	980	518	6229	20	158
207	124	1834	70	710	710	21605	37	738
208	73	1327	11	133	169	3048	10	98
209	107	1178	25	135	54	464	12	143
210	3	35	1	9	15	257	2	52
211	12	73	3	13	10	114	6	46
212	137	1988	127	1417	912	27104	853	1338
2087	24989	976	8335	4877	93127	1776	12497	

RECENSEMENT AGRAIRE POUR 1851-2.
DE L'ISLET.—(Continuation.)

Maïs.		Patates.		Navets.		Tréfle, Mil, et autres grai- nes de plantes fourra- gères—Boisseaux.	Carottes—Boisseaux.	Mangel Wurtzel — Bois- seaux.	Fèves—Boisseaux.
Acres.	Boisseaux.	Acres.	Boisseaux.	Acres.	Boisseaux.				
20	158	343	26777	1	40	7			24
	16	17	1691	1	589		32		21
		3	233						
1	18	351	20127						
2	88	375	31807		229	35	1		21
		62	2643						1
36	2810	223	11773	1	30	2			15
4	49	261	17691		80	82	15	5	42
5		189	5041	1	115	30	7		11
2		25	55	4	3341	470			
1	3	7	704						7
		1	46	1	40				
71	3142	1862	118588	9	4484	566	55	5	142

DE LOTBINIÈRE.—(Continuation.)

		135	10579	1	60				
34	404	332	20577	3	137		52	31	39
14	165	224	14285	2	283		14		40
1	5	48	2983						
39	155	122	5847	2	82	6			20
42	440	235	1422	5	469	6	10		37
		621	51586	19	3540	9	134		2
		90	4790						
1	2	4	187	1	9				
131	1171	1811	112256	33	4580	21	210	31	138

DE MÉGANTIC.—(Continuation.)

	57	261	21091	22	1657	55	6		4
7	223	431	19907	24	1131	40	8	8	8
13		113	7543	20	1359	59	31		40
	1	72	4775	3	146	9			
1		95	7537	7	341	34	1		2
		42	2779	1	100				
		73	5753	8	312	21			2
		96	7120						
		374	35396	111	13390	485	168	1	36
		94	7400	9	802	18	9		4
1	2	47	2896	2	204	8	1		
		17	1325	2	340	28			
1	1	7	289	1	30				
3	34	481	38084	92	13659	426	104		21
26	318	2203	161895	302	33477	1183	328	9	117

No. VI.—BAS-CANADA—RAPPORT DU
COMTÉ

COMTÉS.	Occupants de terres.						
	Totaux.	10 acres et au-dessous.	10 à 20.	20 à 50.	50 à 100.	100 à 200.	Au-dessus de 200 acres.
213 St. Armand, Ouest	170	38	6	37	51	32	6
214 St. Armand, Est	191	26	3	19	52	62	29
215 Phillipsburg	52	50	1	1
216 Sutton	375	17	7	100	153	86	12
217 Stanbridge	463	75	23	141	127	77	20
218 Dunham	427	43	7	103	148	95	31
Total de Missisquoi	1678	249	46	400	532	353	98

COMTÉ

219 Chateau Richer	170	54	1	4	21	26	64
220 L'Ange Gardien	118	46	3	3	9	20	37
221 Laval	70	1	1	6	51	10	1
222 Ste. Anne	145	48	1	19	10	24	43
223 St. Joachim	158	52	10	18	46	12	20
224 St. Féréol	116	20	11	26	31	20	8
225 St. Pierre	116	43	1	6	17	41	8
226 Ste. Famille	101	28	4	3	42	24
227 St. François	72	11	7	14	37	3
228 St. Laurent	115	52	4	7	41	11
229 St. Jean	198	109	1	4	8	66	10
Total de Montmorenci	1379	464	29	101	217	339	229

COMTÉ

230 St. François, Longue Pointe	120	39	1	13	32	30	5
231 Enfant Jésus, Pointe aux Trembles	131	35	8	18	41	28	1
232 St. Joseph, Rivière des Prairies	164	91	1	16	26	29	1
233 Sault aux Récollets	176	36	6	22	66	42	4
234 St. Laurent	265	35	7	24	119	67	13
235 Ste. Geneviève	314	171	12	20	80	31
236 Ste. Anne	59	5	2	11	30	7	4
237 St. Joachim, Pointe Claire	122	1	2	8	59	45	7
238 Village de Lachine	7	1	2	2	2
239 St. Louis, Village	58	32	5	8	4	5	4
240 Montréal	359	133	23	45	78	70	10
241 St. Michel, Lachine	105	14	6	15	41	25	4
242 Cité de Montréal
Total de Montréal	1880	593	73	200	578	331	55

RECENSEMENT AGRAIRE POUR 1851-2.
DE MISSISCOUI.

Possédées.	Terres—Acres.					Blé.		Orge.	
	En culture.	Ensemencées.	En pâturage.	Jardins.	Terres en bois debout et incultes.	Acres.	Boisceaux.	Acres.	Boisceaux.
13014	7557	4624	2730	203	5457	315	4131	1	3
14117	7953	4266	3502	185	6164	213	3075	2	26
374	293	95	85	113	81	5	100	2	100
35547	13395	8447	4924	24	22252	464	6171	18	267
36772	16253	10286	5793	174	20419	964	10973	2	5
44682	23208	13842	9024	342	21474	807	11330	6	64
144506	68659	41560	26058	1041	75847	2768	35780	31	365

DE MONTMORENCI.

25011	8730	3137	5388	205	16281	880	6221	159	695
16172	7295	1645	5515	135	8877	575	4302	40	184
7282	2206	938	1266	2	5076	88	501	23	82
18406	4902	2398	2412	92	13504	567	5208	87	760
11998	4332	2202	2084	46	7666	466	4290	51	558
9226	2030	956	1070	4	7196	212	1227	45	414
9493	5783	2807	2897	79	3710	285	2340	18	188
13646	7413	3621	3707	85	6233	358	3458	49	687
7197	4804	2353	2381	70	2393	87	648	35	423
10500	6354	2998	3287	69	4146	210	1626	5	42
13136	8530	4240	4187	103	4606	330	2575	23	219
142067	62379	27295	34194	890	79688	4058	32390	535	4252

DE MONTRÉAL.

8976	7161	5485	1652	24	1815	597	6556	103	1933
8007	6901	5153	1746	2	1106	912	8386	72	1331
7492	6101	4486	1550	65	1391	777	7759	414	3743
12930	10482	7422	2904	156	2448	1119	9448	156	2772
22146	18681	13691	4674	316	3465	2318	18781	537	8797
11632	9619	7295	2169	155	2013	9118	13264	137	2293
6707	5044	3275	1674	95	1663	636	6249	43	767
12604	11427	7723	3552	152	1177	1240	12879	138	2492
963	624	362	240	22	339	33	515	23	636
2469	1891	1453	292	146	578	97	1222	35	628
21206	16158	12297	2909	952	5048	1444	16170	279	5417
8707	6329	4399	1806	124	2378	1047	20581	75	1256
123839	100418	73041	25168	2209	23421	19338	121810	2012	32065

No. VI.—BAS-CANADA—RAPPORT DU
COMTÉ

	Seigle.		Pois.		Avoine.		Blé Sarrasin.	
	Acres.	Boisseaux.	Acres.	Boisseaux.	Acres.	Boisseaux.	Acres.	Boisseaux.
213	109	1388	30	424	526	12168	90	1242
214	6	81	3	20	341	13782	11	108
215				1	15	300		
216	77	1464	45	507	3	19936	129	2181
217	198	2759	170	2029	1238	36912	165	2056
218	21	280	67	820	1106	31993	205	2851
	411	5951	315	3801	3229	115091	600	8438

COMTÉ

219	91	378	330	1016	1302	15882	107	329
220			136	570	792	11644	5	36
221	7	45	65	201	526	4375		
222	116	1247	165	1398	1257	12815	2	13
223	69	537	62	583	1140	14990		1
224	108	803	17	91	427	5443	7	45
225	22	269	83	663	2272	18970		4
226	186	1829	169	1575	2709	19752	4	26
227	405	3472	269	2622	1454	10418	2	8
228	113	1365	137	1235	2309	14821		
229	665	5245	314	3303	2582	18819	1	5
	1842	15190	1747	13257	16771	147029	128	467

COMTÉ

230			594	6458	1021	16951	53	640
231			584	4976	1277	22645	99	1118
232			938	8987	1142	13518	437	3677
233			1113	7341	2283	25467	136	1860
234			967	7303	3325	44431	311	3682
235	1	1	735	7917	1487	24700	338	3211
236	7	104	436	4933	636	11935	87	1141
237			850	8527	1526	26416	208	1543
238			39	674	49	1050	1	16
239			8	150	120	2475	1	40
240			456	5620	2101	40595	54	1196
241			399	3990	967	18635	51	681
242								
	8	105	7119	66876	15934	248818	1776	18805

RECENSEMENT AGRAIRE POUR 1851-2.
DE MISSISCOUI.—(Continuation.)

Maïs.		Patates.		Navets.		Trèfle, Mil, et autres grai- nes de plantes fourra- gères—Boisseaux.	Carottes—Boisseaux.	Mangel Wurtzel — Bois- seaux.	Fèves—Boisseaux.
Acres.	Boisseaux.	Acres.	Boisseaux.	Acres.	Boisseaux.				
202	5300	129	8666	3	1069	7	748		273
133	3629	99	6745	10	2492	73	618	2	97
8	105	20	1142	1	114		294	5	7
339	5655	199	9141	14	2236	98	492	18	381
593	13578	371	23991	9	1246	82	1606	1395	670
547	14127	284	16926	33	7039	220	5622	138	901
1822	42394	1102	66611	70	14196	480	9380	1558	2329

DE MONTMORENCI.—(Continuation.)

5	34	199	10161	61	871		20		40
5	60	71	4480	17	334		2		9
		124	12541	102	2044				
10	74	94	5626	15	818				23
7	48	72	4104	3	181	1	5		33
	1	46	2041	2	36				1
5	21	102	8591	17	1054				10
1	3	87	8332	34	5036		1		18
1	3	92	9662	4	403		34		15
4	21	178	19525		35				35
3	12	235	22711	10	630	1	11		18
41	277	1300	107774	265	11442	2	73		202

DE MONTRÉAL.—(Continuation.)

25	511	229	18946	2	254	75	3358	2309	19
82	1819	160	9391	6	2280	14	890	1142	70
262	3450	582	14201	41	540		148		142
66	1178	497	38300			6	416	1090	34
162	2628	688	57054	12	57	151	3905	6572	920
93	1479	496	41002	1	1	42	481	1536	335
24	418	174	12525						5
70	953	196	17485	1	44	49	55	704	136
3	50	31	3030	2	220	37	690	650	6
10	440	90	9410				150	600	14
42	1410	864	72795	18	3560	20	4700	11164	126
28	568	274	16459	1	20		40	3870	
867	14904	4281	310598	84	7486	394	14833	29637	1807

No. VI.—BAS-CANADA—RAPPORT DU

COMTÉ

	Houblon—Lbs.	Foin—Bottes et Tonneaux.	Lin et Chanvre—Lbs.	Tabac—Lbs.	Laine—Lbs.	Sucre d'érable—Lbs.	Cidre—Gallons.	Etoffe foulée—Verges.	Toile—Verges.	Flanelle—Verges.
213	34	3097	270	40	3447	9522	4771	348	227	1961
214	78	3625	97		4415	17887	764	303	78	1120
215	79	106			714	500				
216		6101	729		7619	44222		1914	904	6590
217	35	7192	400	282	9479	17384	853	2638	69	4567
218	182	9279	592	152	14531	44068	4410	4881	276	6181
	408	29400	2088	474	40205	133583	10798	10084	1554	20419

COMTÉ

219		253712	3693	148	3202	90670		2180	3966	1284
220		194566	2723	151	1956	2787		884	15563	3335
221		31835	75		141	10599		51	58	19
222		121997	2722	149	2157	38737		1414	2649	1062
223		152318	2662	187	1835	36923		1137	1946	804
224		26130	1427	13	914	28378		641	1119	255
225		179312	2020	82	1743	6600		1618	2239	733
226		223555	3455	216	2298	13125		1743	1603	1029
227		105271	2616	184	1574	5356		914	1812	545
228		107137	1574	250	1845	2134		1068	1025	770
229		143504	3038	897	2130	8828		1187	1759	1396
		1539837	26005	2277	19795	244137		12837	33739	11232
		10999 tonx.								

COMTÉ

230		326060		153	275	858		221		261
231		227875	865	1792	1704	1365		912	269	744
232		146900	451	803	1503	4526		483	392	522
233		238275	62	2028	1859	200		749	39	407
234		669060	197	1372	4970	270		992	18	914
235		173115	1314	4680	2291	5269	868	1849	620	2365
236	3	69080		1979	1721	1695	45	1038		957
237		212000	10	3390	2058	3230	30	1572		1456
238	10000	16900			90		120	90		
239		73930		140	30					
240		664675	4100	1586	1252	550	1006	120	164	128
241	12000	288600	850	566	1956	60	15000	1378		458
242										
	22003	3106470	7849	18489	19709	17923	17069	9404	1502	8212
		22189 tonx.								

RECENSEMENT AGRAIRE POUR 1851-2.

DE MISSISCOUI.—(Continuation.)

Bétail.						Beurre—Lbs.	Fromage—Lbs.	Bœuf—Barils.	Lard—Barils.	Quantité de poisson préparé—Barils.
Taureaux, Bœufs, ou Bouvillons.	Vaches à lait.	Veaux ou Génisses.	Chevaux.	Moutons.	Cochons.					
415	684	668	402	1370	252	63147	7390	193	921
421	853	636	267	1536	171	45522	91930	672	316
17	64	18	56	217	18	4284	50	39	52
986	1316	1231	580	3933	400	95745	10382	764	538
1000	1634	1255	909	3579	751	100842	21620	421	803
1383	2087	2000	862	5914	705	117588	59416	1068	908
4222	6638	5808	3076	16549	2297	327128	190788	3157	3538

DE MONTMORENCI.—(Continuation.)

295	504	524	253	1235	293	16641	80	156
170	312	315	155	832	172	7839	50	215
29	186	65	44	64	106	10433
428	470	275	200	953	197	8518	28	97	178
419.	527	299	240	804	318	14908	6	136	677	55
99	233	97	93	453	173	3315	14	95	16
305	462	236	165	857	265	11690	2952	76	223	9
454	529	377	208	1177	263	12632	639	121	269	40
361	418	155	133	734	340	10582	1422	54	260
271	364	253	132	847	211	7240	33	194	20
419	551	335	209	2779	393	12977	124	141	442	15
3250	4556	2931	1832	10785	2731	116775	5171	802	2709	156

DE MONTRÉAL.—(Continuation.)

31	600	246	377	315	379	27246	1344	11	125
43	648	374	425	657	422	21525	5410	38	110
71	278	335	357	612	446	13092	2684	50
108	868	460	635	701	762	29372	8780	45
150	1472	632	1141	1412	1016	58650	3096	28	318
317	798	438	589	1262	726	23085	58	96	600
245	325	325	197	247	694	330	18002	33	184
448	678	419	526	1243	647	44200	150	62	300
24	145	26	113	31	100	5350	1100	11	20
8	191	30	198	13	190	12375	200	193
154	1672	428	1151	417	1199	72645	9870	71	694
138	674	236	453	635	480	26270	783	54	240
	1528	2077	131	1877
1737	9877	3999	8239	7676	8938	334190	51257	604	2879

No. VI.—BAS-CANADA—RAPPORT DU
COMTÉ

COMTÉS.	Occupants de terres.						
	Totaux.	10 acres et au-dessous.	10 à 20.	20 à 50.	50 à 100.	100 à 200.	Au-dessus de 200 acres.
243 St. Jean Baptiste.....	405	137	8	62	101	80	17
244 St. Edouard.....	348	62	4	48	149	72	8
245 St. Pierre LesBecquets.....	325	21	16	50	178	54	6
246 Bécancour.....	415	72	8	81	157	71	26
247 Ste. Monique.....	346	21	4	94	189	29	9
248 St. Célestin.....	61	1	1	11	42	5	1
249 Ste. Gertrude.....	148	2	1	28	101	11	5
250 Township de Blandford.....	56	3	1	8	37	5	2
251 St. Grégoire.....	480	63	1	87	243	77	9
Total de Nicolet.....	2584	387	44	469	1197	404	63

COMTÉ

252 Hull.....	320	13	2	30	161	108	6
253 Mansfield.....	44	2	2	3	21	12	6
254 Petite Nation.....	474	17	1	47	197	182	30
255 Buckingham.....	179	1	20	85	72	5	1
256 Bristol.....	205	7	13	148	32	4	5
257 Calumet.....	94	3	13	53	21	4	1
258 Aylmer.....	10	4	5
259 Chicester.....	31	26	5	2
260 Walthams.....	40	21	15	4
261 Wakefield.....	85	9	39	31	4
262 Lochaber.....	135	2	6	81	44	2
263 Gore.....	35	9	18	6	2
264 Allumettes.....	196	1	5	124	53	12
265 Templeton.....	163	34	1	20	72	26	4
266 Litchfield.....	69	2	7	51	10	6
267 Clarendon.....	257	16	19	152	65	5
268 Sheen.....	32	1	17	8	5
269 Masham.....	176	1	1	8	140	22	3
270 Low.....	48	12	2	2	18	11	1
271 Oldfield.....	4	4	3	1
272 Ouslow.....	118	2	7	94	14
273 Portland.....	11	1	51	19	4
274 Eardley.....	82	7	1	51	19	4
Total de l'Outaouais.....	2808	127	21	208	1576	773	103

COMTÉ

275 St. Casimir.....	174	2	21	96	47	8
276 Grondines.....	191	1	56	5	47	58	24
277 { Deschambault.....	323	4	23	26	103	92	15
277 { Township d'Alton.....	37	6	23	7	1

RECENSEMENT AGRAIRE POUR 1851-2.
DE NICOLET.

Possédées.	Terres—Acres.					Blé.		Orge.	
	En culture.	Ensemencées.	En pâturage.	Jardins.	Terres en bois de-bout et incultes.	Acres.	Boisseaux.	Acres.	Boisseaux.
26585	15171	10052	5037	82	11414	1540	12187	64	736
24332	9627	4311	5289	27	14705	1465	12809	46	464
23699	9903	6312	3456	135	13796	1411	10020	26	255
43190	13146	8506	4552	88	30044	1581	13225	156	2155
24032	8242	5678	2539	25	15790	1217	8296	30	298
4815	1858	1116	737	5	2957	413	3232	12	124
10801	3162	1804	1358	7639	445	3255	12	109
4505	1043	579	460	4	3462	167	1442	11	102
32372	18655	12820	5822	13	13717	1938	17435	53	824
194331	80807	51178	29250	379	113524	10177	81901	410	5067

DE L'OUTAOUAIS.

31870	9984	5073	4853	58	24886	719	7932
6191	956	689	267	5235	7	80	2	55
55612	11190	6156	4913	121	44422	813	4989	181	1246
23846	5556	4077	1479	18290	169	1886	4	55
22219	4749	2120	2627	2	17470	592	7349	12	211
9854	2360	1724	611	25	7494	331	2423	18	175
1517	1020	542	463	15	497	110	1687
3215	602	471	131	2513	56	574	2	58
4656	648	411	207	4008	67	632	4	31
11495	2659	2003	653	3	8836	200	2296	1	40
17063	3566	1294	2271	1	13497	149	1605	2	57
7552	348	278	66	4	7204	16	106	7	72
21052	4236	2662	1573	1	16816	339	3624	20	101
14736	3372	1322	2031	19	11464	335	3190	2	49
8895	1499	1136	363	7396	2276	87
30926	8092	5699	2371	22	22834	1134	14294	24	372
7310	1124	1094	30	6186	83	1660	4	60
15832	3404	1547	1857	12428	366	3739	5	53
4685	869	736	133	3816	757
500	60	29	31	440	9	64
12978	2418	1355	1062	1	10560	3218
3200	287	191	96	1913	24	265
9023	1702	1292	406	4	7321	282	2891	2	30
326227	70701	41931	28494	276	255526	5801	54037	290	2752

DE PORTNEUF.

17287	3476	2280	1193	3	13811	158	1474	13	127
22393	7910	4678	3120	112	14483	693	6211	21	204
33883	11994	7201	4754	39	21889	803	7686	27	240

No. VI.—BAS-CANADA—RAPPORT DU
COMTÉ

	Seigle.		Pois.		Avoine.		Blé Sarrasin.	
	Acres.	Boisseaux.	Acres.	Boisseaux.	Acres.	Boisseaux.	Acres.	Boisseaux.
243	155	1299	667	4470	3440	52526	701	4835
244	17	119	363	2210	1556	26004	189	1705
245	128	761	299	1319	2294	30768	277	1432
246	131	1302	310	2093	2222	41274	408	3669
247	7	7	425	2443	1639	26373	351	2475
248			34	123	924	7061	88	451
249	37	290	131	900	611	9745	98	721
250	4	29	81	609	194	3725	57	375
251	38	322	410	2771	3912	70287	1006	3869
	517	4129	2720	16938	16792	267763	3175	19532

COMTÉ

252	26	248	238	2647	1202	20601	41	542
253	12	107	52	471	179	3375		
254	125	890	728	3624	1710	18917	304	1692
255	15	219	85	838	698	14804	22	361
256	83	728	309	3090	753	14600	8	102
257	32	330	127	1289	584	29212	3	13
258	5	100	23	450	98	2610	4	40
259	5	21	58	381	105	2763	1	12
260	10	82	34	265	129	2087	5	32
261	4	35	55	833	465	10736		
262	13	190	45	522	508	11544	9	162
263	4	38	13	130	47	864	5	56
264	92	759	230	2324	780	8352	26	339
265	5	45	139	1361	545	9166	45	261
266		70	62	254		2642		20
267	60	627	345	4000	1793	35064	16	159
268			5	20	241	6370		
269	13	145	101	1003	638	11331	10	64
270				34		3303		
271					12	200		
272			15	192	79	2050	4	45
273			12	125	35	998	3	80
274		7	58	637	240	7434	10	88
	504	4641	2739	24510	14144	215720	516	4068

COMTÉ

275	6	88	116	880	983	14471	132	1264
276	15	117	155	1048	177	27220	161	795
277	147	1377	261	1554	454	44527	305	1573

RECENSEMENT AGRAIRE POUR 1851-2.
DE NICOLET.—(Continuation.)

	Maïs.		Patates.		Navets.		Trèfle, Mil, et autres grains de plantes fourragères—Boisseaux.	Carottes—Boisseaux.	Margel Wurtzel—Boisseaux.	Fèves—Boisseaux.
	Acres.	Boisseaux.	Acres.	Boisseaux.	Acres.	Boisseaux.				
186	1748	231	13208	12	2057	56	812	262	136	
60	634	167	8445	9	760	12	1		4	
27	224	190	9152	18	3087	3	18	800	38	
71	1015	216	13096	1	86	3	33	309	17	
95	922	211	11510	9	2331	1	61	20	25	
8	65	59	3308	1	90				1	
14	151	105	6227	1	231	13	16	1	13	
6	122	50	2119	3	511	2				
154	1665	261	13358	9	580	12	22	10	32	
621	6546	1490	80423	63	9733	103	963	1402	266	

DE L'OUTAOUAIS.—(Continuation.)

189	3119	1024	23740	13	1700	2	56		95
6	103	40	2774	12	1559				
272	2565	268	11762	35	1959	100	94	13	106
155	2632	212	15713	39	2455	18	125		216
6	1556	263	20241	7	1034	6	36	13	46
16	156	80	8485	3	161	1			17
11	188	26	3920						6
2	53	38	2965	1	20				6
6	107	31	1506	2	270				14
8	102	105	7540	10	2642	6			16
82	1521	146	10948	4	424				44
13	136	22	791	3	78				6
23	491	210	14458	21	955	7	33	3	63
50	764	135	6130	9	573	12	5		36
	100		2290		100		25		9
78	796	389	32515	17	2106	98	94	7	65
12	325	80	8000						
10	67	135	10922	11	2020				
			3368		789				12
		6	380						
19	346	25	2260	4	595				16
15	140	14	1220	2	150	1	10		7
46	1077	94	8271	8	540	10	3		32
1019	16364	3348	198199	201	20120	261	481	36	812

DE PORTNEUF.—(Continuation.)

3	21	112	5784	3	118	4			4
	183		6849		59		9		3
9	152	218	14933	3	463				3

No. VI.—BAS-CANADA—RAPPORT DU
COMTE

	Houblon—Lbs.	Foin—Bottes et Tonneaux.	Lin et Chanvre—Lbs.	Tabac—Lbs.	Laine—Lbs.	Sucre d'érable—Lbs.	Citron—Gallons.	Etoffe foulée—Verges.	Toile—Verges.	Flanelle—Verges.
243		664785	9796	4984	8025	28736		3091	4954	4887
244		448195	10370	1285	6330	12695		2805	5688	2026
245		291308	11046	1699	4526	20039		3090	7899	2402
246	27	824260	18002	2095	7909	28537		4101	10877	4566
247		205443	3779	836	4478	10378		3513	3535	2456
248	23	48510	1185	241	1273	3358		637	989	574
249		95194	3140	455	1953	10959		1186	3767	1413
250		26400	598	119	774	1242		518	671	287
251		727119	10018	3864	9254	22192		4951	9932	5974
	50	3331214	67834	15578	44524	148136		23892	48312	24585
		24794 tons.								

COMTE

252		3192		6	5154	430		1502		1950
253		308			440	920		15		50
254	30	2621	688	956	4351	7644		1939	282	2836
255	116	2223	20		2857	2610	25	551		1666
256	57	1205	5		2865	3383		577		2569
257	9	482		181	314	3593		28		339
258		375			617	500	182	150		140
259		189	3		116	975				24
260	1	160	68		233	113		30	1	244
261		868			1351	1618	182	379	1	1854
262		1143			2190	940	40	684		1794
263		162		21	202	401		123		195
264	282	760	89		1327	3156		157		919
265		905	43	15	953	1310		253		623
266	1	296			418	1014		30		172
267	168	1561			4423	3197		183		5003
268		349			5					
269		720			1002	1721		90		1011
270		236			228					50
271		7			6	26				74
272		157			158	530		26		117
273		81			136	455		54		25
274		389			814	860		134		449
	664	18394	916	1179	30160	34396	429	6905	284	22297

COMTE

275		139772	4169	463	1867	14627		859	3024	1189
276		275435	8676	438	4961	21661		2592	6209	3388
277		306562	8526	117	7195	46610		2837	6270	4067

RECENSEMENT AGRAIRE POUR 1851-2.
DE NICOLET.—(Continuation.)

Bétail.						Beurre—Lbs.	Fromage—Lbs.	Bœuf—Barils.	Lard—Barils.	Quantité de poisson préparé—Barils.
Taureaux, Bœufs, et Bouvillons.	Vaches à lait.	Veaux et Génisses.	Chevaux.	Moutons.	Cochons.					
637	1255	1164	653	3449	787	29375	30	124	73	2
279	1013	709	522	2667	793	17696	110	19	314	
203	846	679	685	2046	822	16999	81	65	956	4
237	2015	596	680	3609	860	31715	50	189	939	2
400	839	446	422	2082	695	15717		112	282	60
50	244	77	97	516	175	2595	40	13	10	
65	373	233	183	984	271	8462		25	129	
43	130	64	61	355	123	2580		2	26	
517	2556	855	913	4333	1151	55594	690	185	1076	
2421	9271	4823	4224	20011	5677	180733	1001.	725	3905	68

DE L'OUTAOUAIS.—(Continuation.)

174	938	695	731	1976	786	26355	1570	202	587	
77	98	73	56	188	127	900	100	102	125	
417	860	677	596	2055	1091	21881	1235	367	312	36
242	519	453	270	1372	486	19827	1680	192	233	
298	427	372	230	1466	696	31414	2009	121	476	
123	197	120	100	170	275	7392	263	82	175	
21	171	46	188	185	142	7287	1140	5	52	
59	66	52	26	51	143	1743		3	27	
29	57	59	28	123	135	1515	130	71	109	
135	235	169	107	427	238	17280	440	86	166	
184	415	323	180	1235	313	15236	8120	86	255	
35	61	34	22	131	72	2475	103	162	21	
301	344	246	171	402	540	12618	836	108	225	
126	334	327	232	416	315	7602	200	48	120	
63	68	64	60	160	85	4600	330	34	106	
359	679	566	303	1672	1110	35499	551	421	989	
46	80	55	46	64	94					
192	272	189	143	385	264	8670	200	43	129	
72	71	48		89	100	300		5	17	
6	6	6	2	8	7	200			2	
173	234	190	91	482	247	10000		9	17	
144	214	165	135	266	201	9967	437	34	100	
12	24	16	14	55	39	1260		5	18	
3288	6370	4945	3731	13083	7486	244421	19334	2186	4262	36

DE PORTNEUF.—(Continuation.)

79	358	262	182	661	352	4039		53	229	
132	664	519	326	1916	449	18479	8	107	428	1
251	954	903	594	2941	693	21526		199	583	

No. VI.—BAS-CANADA—RAPPORT DU
COMTÉ

COMTÉS.	Occupants de terres.						
	Totaux.	10 acres et au-dessous.	10 à 20.	20 à 50.	50 à 100.	100 à 200.	Au-dessus de 200 acres.
278 Cap Santé	475	91	3	40	134	164	43
279 St. Bazile	131	3	1	49	47	26	5
280 St. Raymond	302	6	3	22	238	30	3
281 Ste. Catherine	269	5	2	19	149	76	18
282 Ecureuils	48	6	1	6	27	7	1
283 Pointe aux Trembles	235	40	1	16	27	109	32
284 St. Augustin	225	25	6	17	75	92	10
285 Ancienne Lorette et partie de St. Ambroise	152	1	3	23	55	81	19
286 Partie de Ste. Foye	28	7	5	7	6	3
Total de Portneuf	2620	263	32	267	1087	792	179

COMTÉ

287 Notre-Dame	68	39	7	14	6	2
288 St. Gabriel	226	4	1	20	110	62	29
289 St. Ambroise	355	86	27	78	93	63	8
290 Beauport	67	40	6	14	5	2
291 Charlesbourg	335	38	29	78	81	91	18
292 St. Dunstan	61	1	2	4	38	16
293 St. Edmond	96	7	38	42	3	4	2
294 Ste. Foye	113	25	7	23	43	14	1
295 Ancienne Lorette	113	30	10	20	44	8	1
296 St. Roch	104	19	24	18	24	16	3
297 Cité de Québec
Total de Québec	1538	289	151	311	447	274	66

COMTÉ

298 Village de St. Ours	14	1	1	4	4	3	1
299 Paroisse de St. Ours	341	38	48	137	97	21
300 William Henry	28	1	1	9	11	6
301 St. Pierre, Sorol	437	44	35	134	163	53	8
302 Ste. Victoire	249	10	20	73	101	37	8
303 St. Aimée	471	10	117	252	75	17
304 St. Jude	208	1	20	113	64	10
305 St. Barnabé	201	12	4	38	101	42	4
306 St. Denis	290	7	6	26	144	96	11
307 St. Charles	127	2	15	35	58	17
Total de Richelieu	2366	75	118	484	1061	531	97

RECENSEMENT AGRAIRE POUR 1851-2.
DE PORTNEUF.—(Continuation.)

Possédées.	Terres—Acres.					Blé.		Orge.	
	En culture.	Ensemencées.	En pâturage.	Jardins.	Terres en bois debout et incultes.	Acres.	Boisseaux.	Acres.	Boisseaux.
50148	15420	7352	8058	10	34728	811	7122	21	275
11751	2522	1446	1075	1	9229	118	934	4	32
26879	5180	2850	2326	4	21699	226	1459	39	152
29637	6565	3268	3297	23072	247	1665	13	138
4698	2983	1585	1363	35	1715	332	1987	2	18
28915	14585	5609	8928	48	14330	1118	7455	36	230
22851	12177	4829	5339	2009	10674	695	3464	68	434
23167	11152	3399	5681	2072	12015	266	1798	5	76
1330	556	207	336	13	774	7	65	7
272939	94520	44704	45470	4346	178419	5474	41320	249	1933

DE QUÉBEC.

1443	1206	886	205	115	237	23	593	16	505
29644	9562	6824	2737	1	20082	171	1474	11
21698	8286	2686	5487	113	13412	167	2129	37	218
15323	6047	3078	2901	68	9276	481	5104	13	293
27921	10817	6672	3890	255	17104	413	3699	23	245
4845	1140	722	418	3705
11763	1875	1382	491	2	9888	47	546	5	26
6600	4331	1271	3006	54	2269	48	474	25	368
5188	4047	999	2998	50	1141	54	512	8	86
6140	4966	2595	2335	36	1174	48	495	6	50
130565	52277	27115	24468	694	78288	1452	15026	133	1802

DE RICHELIEU.

1650	684	246	434	4	966	82	671	5	45
31470	19126	9551	9477	98	12344	2479	20980	80	568
1942	988	616	366	6	954	80	728	1	6
26686	12863	7768	5082	13	13823	1763	13872	30	347
17684	8257	5344	2684	229	9427	1642	9998	5	22
38598	16524	13131	3392	1	22374	4234	30262	68	758
21075	8353	4813	3519	21	12722	1400	7614	11	160
14895	8520	4560	3951	9	6375	2003	11213	92	641
28713	20490	10038	10324	128	8223	2909	19672	104	1378
17776	11442	5877	5492	73	6334	1539	9921	95	1303
200789	107947	61944	44721	582	93542	18131	124931	491	5228

No. VI.—BAS-CANADA—RAPPORT DU
COMTÉ

	Seigle.		Pois.		Avoine.		Blé Sarrasin.	
	Acres.	Boisseaux.	Acres.	Boisseaux.	Acres.	Boisseaux.	Acres.	Boisseaux.
278	283	2117	229	4397	3794	41817	222	1810
279	67	636	53	391	680	8517	64	453
280	322	3108	124	622	1574	16576	221	1620
281	43	471	122	540	1436	26832	93	689
282	24	151	49	365	912	9351	57	190
283	71	354	481	2575	2768	30677	555	2217
284	18	89	239	1089	3469	32380	98	369
285	7	60	71	614	2658	32961	21	240
286			15	99	121	2007	1	7
	1003	8563	2320	14204	20626	287336	1930	11227

COMTÉ

287		90	2	53	38	1000		
288	9	32	35	2792	1656	30815	8	127
289	15		55	305	2142	25158	16	118
290			166	2156	926	18385	2	29
291	12	126	92	902	2343	31857	4	29
292					184	2504		
293	29	290	15	99	338	6231	17	107
294			63	622	784	13594	4	34
295			13	125	720	11553	15	152
296	12	200	6	127	681	18509	2	14
297								
	77	738	417	7181	9812	159606	68	610

COMTÉ

298		6	41	286	91	1818	4	23
299	572	3880	2322	17210	3338	46149	257	1950
300	84	420	32	284	200	3342	40	319
301	550	2986	486	3289	2173	34412	666	5793
302	43	294	211	1102	1644	15888	372	1882
303	6	35	693	3695	2702	39096	814	5313
304	21	78	124	772	1938	17965	387	2441
305		5	711	4148	1459	14472	134	552
306	5	30	2726	26485	3518	33231	307	1768
307	1	1	1159	11268	1736	17924	243	1694
	1282	7735	6505	68539	18802	194297	3254	21745

RECENSEMENT AGRAIRE POUR 1851-2.
DE PORTNEUF.—(Continuation.)

	Maïs.		Patates.		Navets.		Trèfle, Mil, et autres grains de plantes fourragères—Boisseaux.	Carottes—Boisseaux.	Mangel Wurtzel — Boisseaux.	Fèves—Boisseaux.
	Acres.	Boisseaux.	Acres.	Boisseaux.	Acres.	Boisseaux.				
	5	65	221	11928	21	433		73		1
			129	7558	6	193	2	18		4
	1	6	373	21869	11	628	2	8		
			596	49313	14	926	9	2		
	2	15		2221	2	22	67	2		
	34	283	204	11538			16			47
				9824		165	6	6		20
	3	18	208	13748		12	1			
			56	3496	7	488				3
	57	788	2117	159061	67	3507	107	118		85

DE QUÉBEC.—(Continuation.)

	2	62	73	4011	33	8105		293	1635	50
			974	79887	29	2613	21	13		
	16	56	411	26466	12	2231	9	1		125
	1	13	80	8362	1	60		60		26
	5	26	224	17679	9	928	6	326		72
			115	8300	1	90				
			265	20209	33	1759	14	187		9
	9	104	335	32190	43	7688		293	167	12
	3	17	69	4862	4	410	2			2
	1	13	74	5968	60	14373		295	115	3
	37	291	2620	207934	225	38257	52	1573	1917	299

DE RICHELIEU.—(Continuation.)

	7	86	13	583	1	100	7	4	60	2
	163	2354	296	10647	12	770	32	198	1185	56
	27	270	51	3645	12	1499	1	107	112	18
	182	1835	204	9659	11	874	9	68	9	172
	139	836	104	4018	5	488		25		70
	158	1132	186	5039	29	1651	45	147	124	339
	30	484	94	3718	4	731	2	30		29
	73	782	80	1971			87	26	95	13
	109	1559	239	9377			10	8	1596	3
	79	1044	99	5203	3	250	16	71	1109	77
	967	10412	1366	53910	77	6363	209	684	4290	779

No. VI.—BAS-CANADA—RAPPORT DU
COMTÉ

COMTÉS.	Occupants de terres.						Au-dessus de 200 acres.
	Totaux.	10 acres et au-dessous.	10 à 20.	20 à 50.	50 à 100.	100 à 200.	
308 St. George, Cacouna	161	21		19	64	52	9
309 Isle Verte	448	84	3	58	197	93	13
310 St. Flavie et St. Joseph	225	1		22	137	48	17
311 Matane	136	3	13	22	30	53	15
312 Fraserville	50	32		1	6	6	5
313 Township Matane	17				7	6	4
314 St. Simon	316	2	3	29	199	56	27
315 St. Fabien	21	2	3	8	138	47	13
316 St. Eloi	190	53	4	12	98	13	10
317 St. Germain et Rimouski	375	9	1	14	179	104	68
318 Township Viger	58	3	3	1	31	17	3
319 Motis	91			9	29	42	11
320 Ste. Cécile du Bic	190	5	2	15	119	34	15
321 Township Whitworth	78	1	13	47	15	1	1
322 Township McNider	21		1	3	5	10	2
323 Township St. Denis	11			1	8	2	
324 Ste. Luce et Noigette	266	7	1	15	110	79	54
325 St. Arsène	210	26	2	18	112	34	18
326 Rivière du Loup et Chemin du Lac	224	8		22	126	46	17
327 Trois Pistoles et Bois-Bouscache	380	45	7	17	184	109	18
Total de Rimouski	3658	302	61	329	1794	852	320

COMTÉ

328 St. Hippaire	225	87	9	31	62	31	4
329 St. Jean-Baptiste	288	51	11	15	134	79	8
330 St. Mathias	224	56	7	15	99	42	5
331 Ste. Marie	517	129	9	90	218	47	3
332 Ste. Brigitte	318	35	8	70	171	26	8
333 St. Grégoire	301	29	4	38	192	32	6
334 St. Athanase	397	74	13	87	175	47	1
335 St. Alexandre	280	16	8	66	162	25	3
336 St. George, Henryville	480	32	14	69	217	107	11
337 St. George, Clarencaville	197	14	5	47	86	35	10
338 St. Thomas	128	10	4	34	41	28	8
339 Christieville	250	230	5	2	8	4	1
Total de Rouville	3605	751	97	561	1619	503	68

COMTÉ

340 Baie St. Paul	442	112		38	114	120	58
341 St. Urbain	81		2	6	21	35	17
342 Petite Rivière	74	1		6	22	15	30
343 Isle aux Coudres	75	2	1	4	32	30	6

RECENSEMENT AGRAIRE POUR 1851-2.
DE RIMOUSKI.

Possédées.	Terres—Acres.					Blé.		Orge.	
	En culture.	Ensemencées.	En pâturage.	Jardins.	Terres en bois de-bout et incultes.	Acres.	Boisseaux.	Acres.	Boisseaux.
16049	8160	2567	5366	227	7889	591	3454	349	2748
35092	12263	6179	5827	257	22829	616	3973	394	3495
23789	5275	3012	2254	9	18514	525	3373	683	5355
17380	4223	1890	2333		13157	638	4599	496	4801
3380	1406	566	801	39	1974	81	332	22	230
3818	268	195	73		3550	86	583	45	364
39082	7495	4448	3028	19	31587	468	3987	555	5649
22183	4325	2316	2002	7	18158	194	1343	353	3804
13920	4238	2593	1624	21	9682	289	1947	275	2304
51787	17562	8685	8933	44	34225	3212	21369	671	9893
6360	679	546	133		5681	64	271	170	1500
12441	2615	1082	1533		9826	314	2917	296	3409
18802	4105	2418	1671	16	14697	543	4526	645	18631
6306	1586	841	741	4	4720	63	324	151	1831
2309	340	160	180		1969	46	420	54	686
960	314	101	213		646	14	73	26	217
36973	8594	4478	4083	33	28379	1193	6694	806	5833
20623	8853	5541	3184	128	11770	815	4721	267	2207
9643	4160	2862	1277	21	5483	565	2161	262	1485
35827	12857	8937	3508	112	22970	1624	11723	633	6129
377024	109318	59417	48964	937	267706	11944	78803	7353	80571

DE ROUVILLE.

12409	8145	4572	3024	549	4264	1011	6304	38	525
23517	17638	11136	6376	126	5909	2851	14081	272	2819
16197	13224	7030	6039	155	2973	2063	14170	50	467
30305	22867	9321	13290	256	7438	4877	34227	309	3466
33453	4915	3818	990	107	28538	1054	8955	2	29
19851	11612	8340	3164	108	8239	5529	19724	98	1127
21635	13086	10040	3003	43	8549	3161	18592	64	752
16040	5068	4019	1009	40	10972	1365	11220	5	59
36350	17797	13577	4146	74	18553	4395	40304	88	1592
16365	8927	5988	2801	138	7438	877	8764	13	218
11418	8403	5614	2626	163	3015	803	9270	30	720
1790	761	571	98	92	1029	176	1351	10	97
239360	132443	84026	46566	1851	106917	28162	156962	979	11871

DE SAGUENAY.

48097	18972	8679	10207	86	29125	1714	8663	603	8905
11699	2853	1517	1336		8346	290	1722	102	1532
21077	3332	1130	2202		18745	218	1700	138	1816
8723	5210	2553	2657		3513	613	2913	365	4151

No. VI.—BAS-CANADA—RAPPORT DU
COMTÉ

Seigle.		Pois.		Avoine.		Blé Sarrasin.		
Acres.	Boisseaux.	Acres.	Boisseaux.	Acres.	Boisseaux.	Acres.	Boisseaux.	
308	513	4417	236	1163	840	9796	3	15
309	1122	8502	404	3263	1007	12915		
310	360	1963	330	2485	121	1425		1
311	238	2108	294	1919	176	1210		
312	5	23	35	293	197	3739	3	12
313	10	70	30	63	11	70		
314	511	5208	310	2562	491	9146		
315	390	3523	240	1883	209	3042		
316	753	4734	364	2446	130	1662	1	10
317	315	2423	798	6517	333	4791		5
318	123	813	55	282	23	213	1	1
319	110	892	141	1122	112	1511		
320	251	2387	360	2992	90	1053		
321	174	1092	137	647	59	619	9	69
322	8	85	19	174	13	244		
323	29	218	25	114	7	76		
324	473	2498	479	3068	211	1868		
325	892	6337	455	2552	758	10107	15	41
326	246	1296	220	905	321	3342	1	3
327	1102	7711	566	4655	977	12582		
	7655	56300	5498	39105	6086	79421	33	157

COMTÉ

328	6	45	839	9169	1049	12832	95	601
329			1406	9779	2509	29693	83	805
330			1238	10145	1771	20193	19	156
331	1	14	1473	9557	2239	33924	89	671
332			352	2177	716	10435	65	551
333			637	3656	2342	24155	96	1062
334			820	6178	2067	29628	125	1151
335	1	12	345	2460	933	11753	36	374
336	63	674	1175	8927	2428	49300	180	1899
337	62	1263	121	1526	1047	16130	126	1347
338	125	1595	250	3297	801	22731	135	2110
339	4	45	58	419	154	2472	24	400
	262	3648	8714	67290	18056	263246	1073	11127

COMTÉ

340	2420	16797	390	3838	1222	19187	61	410
341	574	4507	144	1381	315	3744	15	367
342	35	2433	23	233	216	2134		
343	524	3060	388	1292	482	5645		

RECENSEMENT AGRAIRE POUR 1851-2.
DE RIMOUSKI.—(Continuation.)

Mais.		Patates.		Navets.		Trèfle, Mil, et autres grai- nes de plantes fourra- gères—Boisseaux.	Carottes—Boisseaux.	Mangel Wurtzel—Bois- seaux.	Fèves—Boisseaux.
Acres.	Boisseaux.	Acres.	Boisseaux.	Acres.	Boisseaux.				
		193	13837		92	2	15		1
		304	19378						5
		136	8214		30		36		13
		49	4732						
		38	2060						
		13	779						1
		117	13078		57	14	2		
		74	6295		20				
		132	8804						
		279	45717	3	203	10	3		
		19	805		94				22
		105	8162	1	110				
		68	9395	1	34				
		26	1389		7				
		19	1470		3				
			45						
		212	12045		173	3			4
		291	16046	3	444				2
		96	5662						
		205	16992						
		2376	194905	8	1267	29	56		37

DE ROUVILLE.—(Continuation.)

40	446	74	4004	1	418	42	2	1	83
68	1037	250	5145	1	14	250	181	223	33
10	227	50	1915			23	94	867	6
113	1443	216	7184	1	458	395	75	3632	89
57	746	113	2775	10	347		38	7	131
27	910	87	5788	2	780	401	44		50
38	500	127	3927	2	126	64	19		19
34	498	159	4230	1	57	43	14	70	4
162	2627	277	15450	12	746	474	403		155
231	11731	318	23838	2	166	97	1041	12	246
150	3035	164	9918	2	132	33	549	68	228
8	280	7	559				17		10
938	23480	1842	84733	34	3244	1822	2477	4880	1054

DE SAGUENAY.—(Continuation.)

		282	16084						
		77	3743						
		47	1512						
		123	8681						

No VI.—BAS-CANADA—RAPPORT DU
COMTÉ

	Houblon—Lbs.	Foin—Rottes et Tonneaux.	Lin et Chanvre—Lbs.	Tabac—Lbs.	Laine—Lbs.	Sucre d'érable—Lbs.	Cidre—Gallons.	Etoffe foulée—Verges.	Toile—Verges.	Flanelle—Verges.
308		257975	2546	78	3784	21120		2841	3871	4208
309		236470	2020	130	4617	33080		3609	3150	4014
310		72994	1342	214	1841	15830		1540	1381	1399
311		69400	296		1525	18310		987	321	975
312		40129	301	18	887			540	316	422
313		600	5		51	2430		30		22
314		226921	3120	52	3817	44594		3638	3990	2971
315		105067	1520		1942	26185		1629	2097	1589
316		75265	1185		1938	20930		1307	1978	2498
317		362053	2735	616	7439	38686		7268	5370	5797
318		2164	58	2	167	2253		126	209	253
319		61743	123		1200	5695		713		639
320		52850	665	35	1618	11015		1187	1165	1458
321		13450	330	45	574	3360		545	610	579
322		3450			141	950		93		115
323		1000			18	2900		22		12
324		108882	1676	391	2988	24595		2508	2093	2784
325		312574	3324	169	4722	8667		4874	6014	4826
326		91430	988	60	1731	8440		1290	2054	1726
327		318750	3437		7415	59635		4538	6885	8442
		2413187	25074	1810	48375	349175		29285	41604	44732
		172.9 tons.								

COMTÉ

328	32	182872	3075	2134	2242	15870	1216	1186	1610	1393
329		394860	10660	3311	6679	25995	500	3279	4698	5720
330		320900	3355	1906	4502	8270		2853	947	882
331		738965	8519	3267	9418	8486		5224	3869	3501
332		159360	1298	851	2346	205		2178	1255	1842
333		330460	4562	1952	5578	700		2800	4227	3467
334	5	34770	2075	1782	5597	60		3562	1273	1645
335		124395	1484	726	2246			1363	630	1211
336		649849	2781	1327	8483	4380		3389	1834	4679
337	3700	139356	125		5785	61	225	526		1411
338	22	310648	87	10	4679	870	432	386	65	1281
339		15410	137	361	417			261	126	155
	3759	3706045	38158	17627	57972	64197	2373	27007	20534	27187
		26471 tons.								

COMTÉ

340		373789	7026	2723	10992	23754		6063	6933	6391
341		66305	2369	886	1714			1513	2454	966
342		51182	1705	325	1470	28083		1258	1964	706
343		97514	4638	363	2987	1254		1579	5229	2526

RECENSEMENT AGRAIRE POUR 1851-2.
DE RIMOUSKI.—(Continuation.)

Bétail.						Beurre—Lbs.	Fromage—Lbs.	Bœuf—Barils.	Lard—Barils.	Quantité de poisson préparé—Barils.
Taureaux, Bœufs, et Bouvillons.	Vaches à lait.	Veaux et Génisses.	Chevaux.	Moutons.	Cochons.					
138	699	393	373	2113	548	34700	10	143	327	256
114	917	398	433	2926	764	23952	25	178	441	367
149	318	205	190	1138	514	6775		27	139	367
61	253	105	147	907	335	6730		32	167	97
22	136	49	139	347	173	5815	18	37	109	20
4	16	6	10	33	30				16	
120	669	337	296	1922	632	26427		116	280	37
76	329	191	165	1004	320	10582		39	154	218
68	345	219	177	1075	339	10122		63	170	1258
302	1138	562	610	4648	1062	38567		62	355	
3	44	8	28	127	61	295		6	22	
82	193	94	115	680	219	4881	608	21	54	135
70	290	146	182	1176	367	8311		23	102	297
12	87	46	56	194	119	1939		14	67	4
13	29	16	14	60	42	610		6	22	8
1	14	7	7	20	21				3	
288	503	287	325	1857	692	11550		37	179	535
121	856	383	433	2369	702	28029		141	359	2813
51	317	199	198	1030	376	12625		55	121	11
221	1170	695	587	3604	966	33403			68	
1916	8323	4346	4485	27230	8282	265283	661	990	3205	6423

DE ROUVILLE.—(Continuation.)

111	595	439	450	1052	556	18336	263	91	369	
379	1416	726	915	3030	986	26454	136	78	799	
164	872	542	680	2086	873	15200	255		394	2
357	1781	947	1463	4053	1787	31982	125	24	772	
83	574	242	341	988	492	21434				
260	1054	453	767	2292	893	18040		67	648	
184	1122	403	835	2300	1030	16979	200	62	1000	20
97	605	335	474	1064	680	4957	237		244	
453	1363	1127	1267	3061	1501	41667	2976	58	799	2
294	612	597	500	2829	383	42724	3380	300	799	12
433	567	380	471	1787	317	30960	4396	94	328	
7	123	31	167	171	128	2105	200	6	16	
2822	10684	6222	8330	24713	9626	271838	12168	780	6268	36

DE SAGUENAY.—(Continuation.)

1315	1189	1299	688	4032	1047	19991		197	1196	108
299	279	257	169	939	230	3267		18	119	
180	241	137	108	604	193	3562		43	142	183
200	278	263	188	1263	358	3387		29	245	39

No. VI.—BAS-CANADA—RAPPORT DU
COMTÉ

COMTÉS.	Occupants de terres.						
	Totaux.	10 acres et au-dessous.	10 à 20.	20 à 50.	50 à 100.	100 à 200.	Au-dessus de 200 acres.
344 Eboulements	246	37	3	5	76	83	42
345 St. Irénée	98	15	1	8	27	35	12
346 Township de Settrington	44	1	4	28	6	5
347 Ste. Agnès	169	5	3	65	75	21
348 Malbaie	330	85	1	7	65	135	37
349 St. Fidèle	105	37	57	9	2
350 Callière	9	2	7
351 Saguenay	12	1	2	6	3	1
352 Tadousac	13	5	2	5
353 Bergeronnes	83	24	1	44	7	7
354 Rivière Ste. Marguerite	9	9
355 Petit Saguenay, St. Jean	11	6	4	1
356 Harvey	19	6	8	1	4
357 Simard	12	5	2	3	2
358 Tremblay	49	10	25	10	4
359 Bagot	279	10	5	110	110	38	6
360 Chicoutimi	220	13	8	55	90	45	9
361 Laterrière	56	30	14	8	9
362 Jonquières	12	3	4	4	1
363 Kinogomi	1	1
364 Metabetchouan	4	4
Total de Saguenay	2453	335	27	348	819	655	269

COMTÉ

365 Trois-Rivières	119	76	3	17	12	9	2
366 Do Paroisse	73	7	2	17	30	11	6
367 Chaouinigane	28	8	20
368 St. Etienne	39	37	2
369 Pointe du Lac	212	30	14	61	53	46	8
370 Yamachiche	547	116	15	84	158	25	49
371 St. Barnabé	211	12	2	52	72	143	30
372 Rivière du Loup	387	117	20	65	91	78	16
373 St. Léon	296	39	10	71	96	69	11
374 St. Paulin	106	10	2	33	46	14	1
375 Hunsterstown	26	5	15	3	3
376 Ste. Ursule	280	26	12	68	115	51	8
377 St. Didace	108	5	1	25	47	24	6
378 Maskinongé	454	117	16	78	146	88	9
Total de St. Maurice	2886	555	97	584	901	598	151

RECENSEMENT AGRAIRE POUR 1851-2.
DE SAGUENAY.—(Continuation.)

Possédées.	Terres—Acres.					Blé.		Orge.	
	En culture.	Ensemencées.	En pâturage.	Jardins.	Terres en bois debout et incultes.	Acres.	Boisseries.	Acres.	Boisseries.
31276	13737	6586	7151	17539	3103	10898	546	4887
11494	4595	2045	2550	6899	1058	6425	158	2670
4417	557	473	84	3860	80	436	102	1262
23047	9315	4660	4655	13732	573	4368	471	4058
36617	21702	10640	11062	14915	1863	15242	350	4056
8599	1907	1264	611	32	6692	489	2417	175	1801
711	78	56	22	633	6	22	44	176
393	158	113	42	3	235	17	73	19	174
696	428	180	248	268	91	267	38	209
8608	1196	846	350	7412	116	456	22	703
35	29	29	6	9	51	5	32
142	79	73	6	63	24	89	16	95
2400	229	198	28	3	2171	91	602	13	143
2900	421	391	29	1	2479	231	929	97	527
7850	381	373	6	2	6469	140	776	65	331
22134	6478	3160	3318	15656	1001	6873	735	10655
19365	4213	1897	2316	15152	539	3671	330	3419
6575	1054	746	308	5521	182	1096	227	2521
1544	189	121	66	2	1355	67	248	7	81
250	15	15	235	13	100
29	27	21	6	2	3	23	9	91
278678	97155	47766	49260	129	181523	12531	70060	4637	54300

DE ST. MAURICE.

4776	2478	1608	794	76	2298	222	2394	28	382
8493	3664	2778	882	4	4829	354	3831	65	1092
2358	221	172	47	2	2137	30	179	1	8
5584	296	140	156	5288	13	234	4	75
16288	6098	3842	2247	9	10190	449	4170	35	519
48182	23998	12281	11647	70	24184	1892	19631	175	2141
29324	6260	4475	1743	42	23064	562	3829	30	294
27047	17714	12018	5521	175	9333	1647	2955	127	1816
22160	12392	7154	5101	137	9768	1191	10914	78	811
7134	1824	1049	761	14	5310	274	1970	13	87
12158	751	497	254	11407	77	862	16	136
20964	9843	5335	4430	78	11121	1102	9426	30	431
9788	2007	1216	783	8	7781	127	769	25	230
35334	19497	11366	7988	143	15337	2277	19547	255	2669
250090	107043	63931	42354	758	143047	10217	80711	882	10691

No. VI.—BAS-CANADA—RAPPORT DU

COMTÉ

	Seigle.		Pois.		Avoine.		Blé Sarrasin.	
	Acres.	Boisseaux.	Acres.	Boisseaux.	Acres.	Boisseaux.	Acres.	Boisseaux.
344	1913	2971	578	3825	1403	12919	50	317
345	278	1990	175	1453	283	4492	1	5
346	173	1034	68	361	23	203	1	1
347	440	3434	300	1801	250	1721	15	75
348	418	3292	734	5729	997	12021	4	21
349	142	671	168	867	104	874	2	55
350	5	23						
351	8	57	11	86	4	48	1	3
352	9	52	30	255	12	54	4	20
353	12	60	33	125	30	267	2	40
354	4	28	3	18	5	34		
355	13		13	77	13	90		
356			46	482	22	144		
357	3	5	61	293	87	580		
358	1	13	60	479	72	705		
359	142	915	645	4273	436	3399		
360	30	175	277	3301	364	1577	1	3
361	39	40	75	476	145	681		
362	16	133	16	133	8	75	1	
363			2	15				
364			1	15	4	74		
	7559	41690	4241	30808	6497	70668	153	1317

COMTÉ

365	18	134	69	533	595	13345	107	1284
366	13	162	75	618	983	23731	144	1984
367			3	18	73	1532	14	133
368	15	198	13	330	42	1026	3	45
369	302	2741	154	1062	1222	23327	313	2425
370	48	438	371	1964	2048	35051	341	2075
371	20	112	1009	6726	8009	142029	954	7671
372	79	775	579	4060	5006	91482	557	5639
373	46	306	894	6305	3709	53857	909	3249
374	3	49	101	703	583	5569	68	459
375	7	45	30	483	214	3515	6	57
376	228	1933	151	832	502	5781	180	1971
377	20	143	669	3970	2183	34026	421	3726
378	12	84	860	8641	5093	91272	467	5645
	811	7120	4978	36245	30262	525543	4484	37363

RECENSEMENT AGRAIRE POUR 1851-2.

DE SAGUENAY.—(Continuation.)

	Maïs.		Patates.		Navets.		Trèfle, Mil, et autres grains de plantes fourragères—Boisseaux.	Carottes—Boisseaux.	Mangel Wurtzel—Boisseaux.	Fèves—Boisseaux.
	Acres.	Boisseaux.	Acres.	Boisseaux.	Acres.	Boisseaux.				
			246	11957		8		1	2	1
			99	5068						
			26	1103						
			96	6238	3	51				
			198	16371	5	110		70		2
			139	3126						
			3	65						
			24	253						
			28	761	3	105		4		
			105	1831	1	30	2			
			3	110						
			7	302						
			26	986				1		2
			12	653	4	181				
			30	375				14		
			191	12620	6	365	1	221		
			206	6497	10	221	1	2		
			72	2564	8	180	2	2		1
			9	577	1	60		12		
			4	190						
			2053	101667	41	1311	6	327	2	6

DE ST. MAURICE.—(Continuation.)

10	136	75	5982	13	2856		65	30	1
29	276	68	4558	2	480		3	13	3
1		36	3990	13	1513				
		19	674	5	89				
66	508	102	7231	2	580	1	14	14	15
33	75	135	8747	45	2717	10	59	13	8
75	777	133	6644	141	1040	43	89	302	2
265	1559	107	4950	8	378	130	239	139	40
23	302	77	3625	5	409		5		6
1	2	50	1920						
		34	2226						
		31	1078	2	1000				
3	11	123	5215						
41	348	74	2557	1	133	29	35	31	9
112	1160			2	53		53	112	13
659	5154	1064	59397	239	11248	216	562	654	97

NO. VI.—BAS-CANADA—RAPPORT DU
COMTÉ

COMTÉS.	Occupants de terres.						
	Totaux.	10 acres et au-dessous.	10 à 20.	20 à 50.	50 à 100.	100 à 200.	Au-dessus de 200 acres.
379 St. Hyacinthe, Ville.....	5	1			2	2	
380 Paroisse de St. Hyacinthe.....	421	68	3	33	253	57	7
381 La Présentation.....	222	21	6	14	143	31	4
382 St. Damase.....	400	95		27	194	81	3
383 St. Cé-aire.....	493	34	9	110	286	49	5
384 L'Ange Gardien.....	160			38	109	13	
385 Paroisse d'Abbottsford.....	83	2	2	17	40	19	3
386 Paroisse de St. Pie.....	528	139	11	92	241	39	3
387 St. Dominique.....	297	8	3	44	215	23	4
388 Ste. Rosalie.....	245	45	8	30	117	36	9
389 St. Simon.....	260	61	5	17	156	16	5
390 St. Hugues.....	540	126	1	64	268	67	14
Total de St. Hyacinthe.....	3654	600	48	486	2027	436	57

COMTÉ

391 Bromé.....	274	2	1	65	123	66	17
392 Farnham.....	469	76	21	132	152	62	26
393 Stukely.....	357	15	4	161	117	59	1
394 Shefford.....	378	33	3	128	127	75	12
395 Ely.....	169		1	76	77	12	3
396 Milton.....	249	18	5	156	59	10	1
397 Roxton.....	202	23	4	66	83	19	7
398 Granby.....	335	35	2	110	139	42	7
Total de Shefford.....	2433	202	41	894	877	345	74

COMTÉ

399 Hereford.....	48	3		4	13	27	1
400 Clifton.....	131			23	27	76	5
401 Compton.....	361	7	4	79	160	90	21
402 Oxford.....	59		1	26	21	8	3
403 Sherbrooke, Ville.....	45	21	5	9	10	13	8
404 Eaton.....	232		1	25	61	77	27
405 Newport et Auckland.....	48			7	25	12	4
406 Bury.....	112	4		43	41	22	2
407 Lingwick.....	72	8	9	43		12	
408 Weedon.....	44	1		21	17	5	
409 Melbourne et Brompton.....	252	17	2	73	110	41	9
410 Bromp'on.....	49			19	17	11	2
411 Shipton.....	421	21	2	135	152	90	21

RECENSEMENT AGRAIRE POUR 1851-2.
DE ST. HYACINTHE.

Possédées.	Terres—Acres.					Blé.		Orge.	
	En culture.	Ensemencées.	En pâturage.	Jardins.	Terres en bois debout et incultes.	Acres.	Boisseaux.	Acres.	Boisseaux.
454	202	101	79	22	252	15	101		
30140	26289	14719	11563	7	4151	3017	20255	155	1869
16494	12394	7526	5244	124	3600	2402	13246	148	1451
25505	20775	13652	7094	29	4730	4344	30776	457	4572
32368	19119	12727	6329	63	13249	3891	32219	59	715
14964	2711	1125	1586		12253	411	2914	7	61
6455	2318	1373	1407	38	3637	179	1710	4	24
26851	15681	11375	4239	67	11170	3631	23987	181	1848
19549	3832	2687	1108	37	15717	735	4543	20	224
16992	9145	4163	4849	133	7847	1748	11682	65	733
15087	7030	3710	3268	52	8057	2090	58	822	
33404	10169	7350	3032	87	22935	2881	26243	50	733
238563	130965	80508	49798	659	107598	25344	167734	1967	12230

DE SHEFFORD.

31959	12539	7278	5125	136	19420	448	4273	16	257
40648	12005	7115	4835	55	28643	762	7279	7	157
32523	11037	7582	3425	30	21486	466	3479	37	337
33090	12312	7784	4407	121	20778	462	4828	3	38
13951	3613	2760	865	18	10308	373	2961	49	489
14883	3739	2625	1094	20	11144	251	1621	6	37
16063	2042	1384	646	12	14021	162	1071	6	6
27081	9440	6631	2770	39	17641	424	4697		3
210198	66757	43159	23167	431	143441	3348	30209	124	1324

DE SHERBROOKE.

6673	2558	1478	1067	13	1115	77	824	22	255
7783	2249	1423	822	4	5534	132	1414	25	427
37168	19132	11591	7435	106	18036	1020	12409	95	1788
5595	1948	1300	648		3647	76	918	1	4
5585	2622	1245	1348	29	2963	43	517	16	276
30926	13350	7750	5537	63	17576	756	9293	40	944
5568	2337	1463	873	1	3231	142	1580	22	315
9218	2846	2219	627		6372	122	1272	68	862
2558	820	533	286	1	1738	41	547	92	1343
3463	527	468	57	2	2936	114	1010	8	52
22327	9385	5468	3855	62	12942	348	4204	34	583
4893	2207	1234	973		2686	33	454	4	16
43329	14654	9233	5228	193	28675	1184	12315	60	1061

No. VI.—BAS-CANADA—RAPPORT DU
COMTÉ

Seigle.		Pois.		Avoine.		Blé Sarrasin.		
Acres.	Boisseaux.	Acres.	Boisseaux.	Acres.	Boisseaux.	Acres.	Boisseaux.	
379		23	99	39	302			
380	1	757	9568	2278	43202	413	5495	
381		1572	10538	2354	24477	98	539	
382		1245	8218	3063	39097	45	313	
383	5	1137	7767	2543	38722	122	1649	
384	8	136	902	384	5162	54	737	
385	1	28	205	226	3764	19	156	
386	12	1191	6837	2112	27891	206	2177	
387		1665	1209	565	7234	51	479	
388	7	841	4457	1173	5809	49	387	
389		522	5262	736	14530	17	165	
390	6	603	4419	7199	22882	105	734	
	40	311	9721	59781	22632	232772	1179	12831

COMTÉ

391	64	624	59	515	811	19068	296	4315
392	12	139	174	1490	1069	20656	212	2620
393	42	323	121	867	766	12009	780	9171
394	22	205	39	295	530	10472	257	4467
395	9	115	34	240	360	6783	205	2731
396	8	66	75	664	235	3714	67	906
397	22	206	14	109	91	1301	12	200
398	20	201	70	1215	504	12170	98	1781
	199	1879	556	5395	4366	56173	1927	26191

COMTÉ

399	22	216	10	95	131	3905	145	4082
400	33	457		8	101	2748	84	1785
401	71	847	75	1940	1279	39062	711	18359
402	8	120	1	9	159	4846	53	851
403	4	25	10	106	173	3173	52	1088
404	57	840	31	456	758	25697	217	11128
405		3	2	63	166	5016	19	1102
406	62	886	12	185	222	5624	143	2429
407	6	74		10	130	3041	21	297
408	2	28	49	430	81	1427	18	1556
409	15	177	35	394	978	21152	137	3140
410	15	186	7	78	157	5715	72	1649
411	101	192	102	1024	1689	35257	228	4294

RECENSEMENT AGRAIRE POUR 1851-2.
DE ST. HYACINTHE.—(Continuation.)

Maïs.		Patates.		Navets.		Trèfle, Mil, et autres grains de plantes fourragères—Boisseaux.	Carottes—Boisseaux.	Mangel Wurtzel — Bois-seaux.	Fèves—Boisseaux.
Acres.	Boisseaux.	Acres.	Boisseaux.	Acres.	Boisseaux.				
1	27	1	90					2	1
346	4570	41	8171	1	10	6	96	1162	29
83	1049	264	5576	1	8	8	9	50	6
82	1338	126	5437				77	328	
201	3548	140	4848	2	82	8	87	159	55
74	1332	58	2166				74		146
77	1339	98	6345	1	100	2	79		53
198	2452	239	7947	9	405	29	104	387	105
127	1443	52	2745	1	40	3	5		136
53	592	119	2913	2	18	31	97	111	
29	596	58	3242	1	8	49	10	10	6
74	1273	157	8735	11	747	20			1
1345	19559	1729	58215	29	1418	151	638	2209	543

DE SHEFFORD.—(Continuation.)

380	6480	186	9430	19	2898	107	1786	54	250
404	10174	226	10970	23	4174	165	532	93	645
40	723	235	9698	17	2144	103	278	12	37
228	4262	205	12451	10	2646	81	428	33	220
30	259	92	4202	24	1948	28	14	10	16
152	2124	66	3924	3	297	2	98	6	190
82	1604	73	3616	6	835		50		25
328	6807	214	11185	20	2426	8	1341		533
1644	32433	1297	65476	122	17378	494	4527	208	1916

DE SHERBROOKE.—(Continuation.)

10	14	68	5980	2	217	336	7	3	2
8	112	45	2214	2	187	70			20
175	4038	275	15347	5	1110	268	110		229
11	214	56	3528	3	200	20			
23	542	38	1551	6	772		22		33
60	1088	196	11163	5	833	129			67
5	58	36	1794	2	245	104	7		2
4	39	87	4776	42	348	1032			5
		64	3014			32			2
2	25	40	2247	28	2180	2			
46	836	153	11165	32	6917		44	6	116
35	638	38	2485	3	479	10	27		40
148	2142	336	24532	60	9047	158	97	9	181

No. VI.—BAS-CANADA—RAPPORT DU
COMTÉ

	Houblon—Lbs.	Foin—Bottes et Tonneaux.	Lin et Chanvre—Lbs.	Tabac—Lbs.	Laine—Lbs.	Sucre d'étable—Lbs.	Cidre—Gallons.	Etoffe foulée—Verges.	Toile—Verges.	Flanelle—Verges.
379	50	6800	30					24		54
380		516508	7969	5513	7394	12417		4367	6299	3061
381		279915	5517	2463	4943	4820		2777	5448	2938
382		404190	13772	4073	7911	15319		3651	6804	3224
383		540725	12651	4000	8971	16018	24	6096	4578	5533
384		644	1078	848	1372	10847		1176	776	1011
385	45	747	32	232	1213	4145	212	176	7	453
386		479124	5842	3182	6553	22315		4701	3715	2813
387		129345	3991	1235	1792	17376		2235	2460	1407
388		269084	5357	1366	3815	15511		2161	3196	2410
389	60	250100	4253	1210	4132	9987		2250	2630	2162
390	441	319775	12834	3126	5489	17150		5697	7316	3341
	596	3226957	73326	27268	53585	145905	236	35311	43229	28407

COMTÉ

391		5308	473		5353	28286		2363	163	4892
392	1323	4580	1704	522	7092	24191	544	3371	557	5197
393	160	3989	556	436	3739	34594	33	1559	100	2610
394	32	5715	216	103	6968	22415		1463	12	4837
395		1050		9	1186	22622		244	114	1114
396	38	1118	419	851	1351	10258		751	183	794
397		476	15	50	448	9882		258	27	183
398		1684	20		4664	17789		1034		3184
	1553	23920	3433	1971	30806	170037	577	11043	1156	22811

COMTÉ

399	20	1066	90		1118	11681		212	156	706
400		853	81		1291	63175		279	56	1222
401		7839	496	104	9871	58791	642	1582	362	4736
402		662			547	2390		119		130
403		1041			1238	4950		68		265
404	17	5377	2399		7743	74605		2351	1643	6245
405		1024	520		1261	15343		507	238	980
406	10	1231			2208	16152		401		1393
407		545	102		869	6185		40		326
408		81	115		80	10150				38
409		3508			5442	31155		498	11	1890
410	20	835			1333	558		338		604
411	6	5684	1019	30	9395	53610		1023	391	6169

RECENSEMENT AGRAIRE POUR 1851-2.

DE ST. HYACINTHE.—(Continuation.)

Bétail.						Beurre—Lbs.	Fromage—Lbs.	Beuf—Barils.	Lard—Barils.	Quantité de poisson préparé—Barils.
Taureaux, Bœufs, ou Bouvillons.	Vaches à lait.	Veaux ou Génisses.	Chevaux.	Moutons.	Cochons.					
5	201	27	220	39	186					5
372	1594	925	1056	3940	1391	26228	40			574
268	963	652	675	2272	834	18238	125	47		311
383	1734	674	1037	3660	1316	24728		71		673
331	1604	1019	1340	4117	1527	36827	1033	59		626
118	361	252	259	772	323	5110		5		194
107	211	206	136	476	97	9827	2617	136		101
863	1209	735	927	3316	1445	17269		93		900
105	506	292	418	870	567	6452	40	54		336
473	656	335	529	1995	745	13166		104		310
112	682	486	538	1836	834	14518	20	50		101
263	1210	468	752	2392	1086	52840	60	56		832
3400	10931	6071	7887	25685	10351	225503	3935	675	4963	165

DE SHEFFORD.—(Continuation.)

858	936	905	416	2674	399	51086	22480	170	445
752	1361	979	677	2781	681	68180	51104	158	368
676	677	539	404	1502	507	21762	9885	100	353
1016	1221	1072	502	2708	419	72387	6770	222	443
411	290	157	123	571	220	5820	370	3	112
275	417	225	237	693	400	25431	150	2	8
161	185	66	110	225	150	3252	900	49	100
623	960	792	443	1915	457	66860	7530	69	789
4772	6047	4735	2912	13069	3233	314778	99189	773	2618

DE SHERBROOKE.—(Continuation.)

161	156	127	63	529	95	8135	4635	13	118
192	148	155	90	492	85	7205	1750	8	82
1417	1175	1214	891	3482	501	56270	19635	388	825
101	171	65	189	187	77	5825		5	4
117	246	104	350	307	95	8700	1750	557	110
993	852	998	504	2746	357	36910	44490	111	559
206	161	194	100	518	64	9545	4540	2	99
270	250	231	107	786	139	14203		2	116
119	140	86	34	398	167	4251	200	5	50
46	47	21	28	65	100	90			51
358	868	808	402	2232	294	67560	3465	165	72
102	160	115	85	413	69	6970	785	43	48
1262	1247	1022	533	3168	787	80056	20690	457	632

No VI.—BAS-CANADA—RAPPORT DU
COMTÉ

COMTÉS.	Occupants de terres.						
	Totaux.	10 acres et au-dessous.	10 à 20.	20 à 50.	50 à 100.	100 à 200.	Au-dessus de 200 acres.
412 Windsor	62			19	38	5	
413 Dudswell	82	1		12	29	31	9
414 Ascot	154	1		43	66	37	7
415 Westbury	23			1	10	8	4
416 Garthby	26			20	4	2	
417 Winslow	73			46	29	8	
418 Stratford	20			5	9	6	
Total de Sherbrooke.....	2314	84	24	663	839	581	123

COMTÉ

419 Magog	111	3	1	61	39	34	18
420 Stanstead	633	129	6	90	177	177	54
421 Barford	72	1	1	12	23	27	8
422 Barnston	352	44	6	57	116	98	31
423 Pottou	253	15	2	54	100	67	15
424 Bolton	307	7	3	61	111	82	43
425 Hatley	289	34	3	48	91	90	23
Total de Stanstead.....	2017	233	22	338	657	575	192

COMTÉ

426 Township de Morin.....	124	1		23	89	10	1
427 St. Janvier	218	40	9	41	89	36	3
428 St. Jérôme	783	53	34	150	393	138	15
429 Ste. Thérèse, Paroisse	153	145	1	4	2		1
430 Lacorne	119	2	2	27	88	66	14
431 Ste. Rose	354	142	17	44	94	50	7
432 St. Vincent de Paul.....	288	126		26	92	39	5
433 Ste. Thérèse, Village.....	150	1	3	23	41	66	16
434 Ste. Anne	214	43		14	59	78	20
435 St. François de Sales	119	39	3	6	30	33	8
436 St. Martin	450	172	29	77	110	54	8
437 Township d'Abercrombie.....	119	6	2	26	79	2	4
438 Terrebonne.....	255	133	5	13	25	53	26
Total de Terrebonne.....	3426	913	105	474	1191	623	123

RECENSEMENT AGRAIRE POUR 1851-2.
DE SHERBROOKE.—(Continuation.)

Possédées.	Terres—Acres.					Blé.		Orge.	
	En culture.	Ensemencées.	En pâturage.	Jardins.	Terres en bois de-bout et incultes.	Acres.	Boisseaux.	Acres.	Boisseaux.
7786	1995	1101	891	3	5791	87	783	2	21
10343	3377	2084	1283	10	6966	162	2040	4	90
18198	7464	4444	2990	30	10734	224	2621	27	290
3348	800	534	266		2548	55	553	7	84
1725	194	174	18	2	1531	35	276	15	144
3850	270	194	76		3580	40	347	120	1323
2100	141	121	19	1	1959	35	248		
232436	88876	54057	34299	520	143560	4726	53625	662	9886

DE STANSTEAD.

14869	5139	3063	2024	52	9730	188	2194	7	87
66891	34995	17427	17160	408	31896	1736	25553	79	2046
38804	17429	11304	5980	145	21375	1218	15735	94	1918
9566	2856	1833	1015	8	6710	154	1785	38	610
27211	10561	6226	4250	85	16650	233	3962	34	655
42276	13090	8310	4722	58	29186	498	5138	15	260
30990	14256	7955	6150	151	16734	724	8515	35	726
230607	95326	56118	41301	907	122231	4851	62882	302	6302

DE TERREBONNE.

11657	1218	839	379		10439	12	38	90	1021
13334	8424	4627	3779	18	4910	1154	6876	57	655
58446	16798	9160	7609	29	41648	1271	10267	336	4931
18381	12343	7736	4576	31	6038	1322	9861	136	2292
21127	5653	1571	4081	1	15474	251	2138	9	95
18466	14820	9989	4745	86	3646	1993	15790	188	3299
15806	12710	8905	3692	113	3096	1707	11658	93	983
614	384	136	224	24	230	28	300	3	72
24319	12799	6917	5790	92	11520	1386	10274	101	1104
9601	7732	4227	3491	14	1869	1000	7321	70	991
22842	17528	11348	6113	67	5314	2118	16763	184	2249
10692	1817	1144	670	3	8875	76	424	92	857
18299	10160	4862	5220	78	8139	890	6990	70	895
243584	122386	71461	50369	556	121198	13208	98700	1429	19444

No. VI.—BAS-CANADA—RAPPORT DU
COMTÉ

Seigle.		Pois.		Avoine.		Blé Sarrasin.		
Acres.	Boisseaux.	Acres.	Boisseaux.	Acres.	Boisseaux.	Acres.	Boisseaux.	
412	21	245	10	103	147	3866	64	1269
413	13	153	19	210	232	5603	171	4007
414	17	264	35	418	397	12702	171	3817
415	3	21	4	50	80	1939	24	425
416	2	31	10	50	32	445	35	222
417	78	699	15	126	99	1131	3	33
418	7	12	2	13	15	146	14	56
	537	5506	451	5768	6986	182435	2412	64589

COMTÉ

419	1	7	12	145	182	4156	41	1255
420	9	170	32	497	2257	73857	105	2391
421	9	83	18	245	1255	38397	285	6750
422	53	986	5	63	171	5032	65	1285
423	58	696	35	468	597	15646	147	2835
424	77	713	52	544	582	12387	268	4337
425	40	470	108	1363	661	17781	316	5316
	244	3125	262	3325	5705	167256	1227	24169

COMTÉ

426	27	232	18	80	321	5849	146	1536
427	6	25	359	2136	1690	21360	227	1993
428	123	1657	588	4636	3399	64682	513	7123
429	122	935	594	4784	2057	31044	150	1445
430	1	14	90	1016	985	19109	38	620
431	33	195	865	7273	3231	46249	400	3869
432	3	23	1226	10097	3167	37906	271	2432
433			16	140	14	275		
434	28	266	987	7661	2482	34319	327	2868
435	3	20	878	8809	1437	20970	91	830
436			771	7812	3407	50617	465	6019
437	37	308	84	474	412	7788	145	1708
438	374	2491	605	5822	1327	20953	99	1099
	757	6166	7081	60740	23929	361121	2872	31542

RECENSEMENT AGRAIRE POUR 1851-2.
DE SHERBROOKE.—(Continuation.)

Maïs.		Patates.		Navets.		Trèfle, Mil, et autres grains de plantes fourragères—Boisseaux.	Carottes—Boisseaux.	Mangel Wurtzel — Boisseaux.	Fèves—Boisseaux.
Acres.	Boisseaux.	Acres.	Boisseaux.	Acres.	Boisseaux.				
18	388	60	4290	3	423		9	7	10
25	212	56	3687	5	371	125	14		23
101	2353	145	6948	12	4359		217	24	142
3	50	19	1031		5	30			9
1		23	1024	4	221	1			
		89	4057	11	251				
		25	972	12	418				
675	12749	1849	112302	237	28588	2319	554	49	881

DE STANSTEAD.—(Continuation.)

63	1779	73	6632	3	585	98	66	121	203
397	11632	449	44432	42	6896	532	2855	218	689
133	1953	342	27182	6	626	227	342	147	211
31	462	60	3939	4	790	541	35		52
279	5799	201	12796	16	2879	271	279	4	356
178	3768	233	15073	15	3016	518	321	13	196
180	3391	193	11648	7	1353	180	250	46	367
1261	28784	1551	121702	93	16145	2367	4148	549	2074

DE TERREBONNE.—(Continuation.)

1	2	123	8110	14	591				1
14	120	128	4279			22	206	22	
86	746	633	44914	28	1773	21	48	250	23
49	915	380	18416				700		
2	55	181	15071	15	1406		78	202	
125	2220	436	26486	1	76	17	81		
84	1337	189	11217			6		490	38
	16	17	810				107	245	6
37	337	170	5537	3	57	102	190		42
35	404	115	5797			16	66	111	68
300	4769	673	31494	1	20	4	780	2170	709
3	32	120	7147	11	644				30
25	354	198	8084	1	76		240	437	6
761	11307	3363	181362	74	4643	188	2496	3927	923

No. VI.—BAS-CANADA—RAPPORT DU
COMTÉ

	Houblon—Lbs.	Foin—Bottes et Tonneaux.	Lin et Chanvre—Lbs.	Tabac—Lbs.	Laine—Lbs.	Sucre d'érable—Lbs.	Cidre—Gallons.	Etoffe foulée—Verges.	Toile—Verges.	Fianelle—Verges.
412		688			1111	10365		37		342
413	38	1322	77		1840	16015		479	120	1646
414	12	3054	855		4278	33339		674		1380
415	14	308	137		487	5850		153	66	393
416		2239	28	8	18	2759		24		
417		206			287	9069		164	52	167
418		15				1890			36	
	137	37578	5919	142	50417	428032	642	8949	3131	28632

COMTÉ

419		2043	645		3064	18097	616	10307	121	6142
420	36178	14046	550		18835	108596	3334	2470	337	9072
421	5704	7207	250	25	9727	68715	467	1247	82	4964
422		1194	19		1300	14150		270		1247
423	3650	5069	811		5946	40661	724	1501	583	3077
424		5363	591	9	8130	56041	180	4146	455	7583
425	2300	5124	415	1361	8881	50371	803	1173	281	5629
	47832	40046	3281	1395	55883	356631	6124	18114	1859	37714

COMTE

426		9370	114	93		2490		45		6
427		132115	3162	1196	2796	11815		1552	2243	1499
428		234131	5169	2015	4050	18368		2481	2540	1943
429		314050	2296	2196	4422	17011		2005	1985	2296
430		155875	431	145	1561	2640		464	198	611
431		293337	6393	5104	4654	12654		2524	3968	2892
432		234620	1581	1801	3655	5855		1698	1234	1518
433		11000	15	351	413	1400		119	62	213
434		241742	4202	1577	4313	9010		2301	2996	2628
435		182860	1978	753	2609	5977		998	1715	1140
436		328234	4650	5597	4280	11945		2946	3446	3215
437		33835	345	255	234	8225		216	254	197
438		184496	2460	1650	3269	5442		1307	1987	1499
		2355665	32796	22733	36506	112882		18656	22578	19657
		16828 tonx.								

RECENSEMENT AGRAIRE POUR 1851-2.
DE SHERBROOKE.—(Continuation.)

Bétail.						Beurre—Lbs.	Fromage—Lbs.	Bœuf—Barils.	Lard—Barils.	Quantité de poisson préparé—Barils.
Taureaux, Bœufs, et Bouvillons.	Vaches à lait.	Veaux et Génisses.	Chevaux.	Moutons.	Cochons.					
50	175	146	44	417	92	9790	497	76	79	
235	213	224	135	609	110	11765	2510	56	93	70
468	574	491	298	1601	236	31500	5680	190	262	
77	60	60	23	213	31	1767	900	3	32	
5	9	3	7	14	31	210		2	8	
35	71	45	37	160	77	1185		16	34	
16	13	5	5	3	17	360			5	500
6230	6736	6114	3930	18340	3424	362297	111527	2099	3279	970

DE STANSTEAD.—(Continuation.)

365	343	358	171	1110	128	19206	2680	284	190	22
2870	2131	2100	1735	7960	910	158733	33680	1618	760	
1280	1126	1263	767	3632	558	67230	14337	192	869	
200	180	183	114	552	78	10465	708	1500	11381	
752	770	779	402	2273	345	50663	9945	790	598	
949	1039	692	414	2347	395	56603	11581	597	482	
1020	834	775	583	3262	302	52065	15920	837	534	
7436	6423	6150	4186	21636	2716	414965	88851	5818	14814	22

DE TERREBONNE.—(Continuation.)

13	104	23	65	80	103	745		3	34	
107	771	224	435	1199	464	10655	200	41	287	
372	1618	763	1027	2409	1810	39076	40	6	708	
335	895	392	590	1904	847	26535	84	24	206	
67	655	379	281	580	343	31368	700	119	249	
396	1176	500	853	2156	1101	19999	120	40	629	
337	651	364	691	1625	602	26391		375	555	
101	156	50	123	175	156	7148	130	168	203	
261	821	384	567	1959	623	18685	177	126	610	
264	648	241	391	1082	431	14944	600	72	270	
370	1579	587	1059	1990	1271	43448			1075	
54	175	91	114	239	106	3035			62	
165	842	248	451	1302	349	16348	260	55	421	
2842	10291	4246	6647	16690	8206	258377	2311	1147	6289	

No. VI.—BAS-CANADA—RAPPORT DU
COMTÉ

COMTÉS.	Occupants de terres.						
	Totaux.	10 acres et au-dessous.	10 à 20.	20 à 50.	50 à 100.	100 à 200.	Au-dessus de 200 acres.
439 St. Benoît	381	129	19	51	130	42	10
440 St. Placide	187	84	12	25	38	19	9
441 Ste. Scholastique	450	21	13	64	237	100	15
442 St. Hermas	157	7	3	18	98	29	2
443 St. Colomban	133	7	77	37	12
444 Mission du Lac	100	58	24	8	2	4	4
445 St. Raphaël	81	2	1	17	47	13	1
446 St. Eustache	300	45	16	35	104	88	12
447 Village de St. Eustache	142	140	2
448 St. Augustin	180	68	8	31	4	61	8
449 St. André	170	52	7	9	51	31	20
450 Lachûte	253	15	4	40	104	66	24
451 Chatham	370	6	3	83	188	75	15
452 Wentworth	46	1	28	17
453 Grenville	289	22	3	65	138	48	13
454 Harrington	31	1	22	5	3
455 Gore	129	1	3	87	30	8
Total des Deux-Montagnes.....	3399	650	113	460	1355	665	156

COMTÉ

456 St. Michel, Vaudreuil	319	44	11	52	127	70	15
457 Isle Perrot	96	27	2	3	21	35	5
458 Ste. Marthe	180	3	11	53	91	19	3
459 Rigaud	275	1	38	143	84	9
460 St. Polycarpe	532	75	22	148	237	48	2
461 St. Ignace, Côteau du Lac	257	69	6	42	114	21	5
462 St. Joseph de Soulanges	227	4	30	112	80	1
463 Township de Newton	14	1	8	5
464 Village de Vaudreuil	2	1	1
465 St. Clé	135	5	6	20	91	10	3
466 St. Zotique	116	7	8	41	51	9
Total de Vaudrenil.....	2153	231	71	429	995	348	43

COMTÉ

467 Varennes	403	148	18	13	84	117	23
468 St. François Xavier	348	82	4	32	91	132	7
469 Contrecoeur	165	36	10	18	67	33	1
470 Belœil	283	93	4	6	103	60	17
471 St. Marc	138	31	5	5	36	45	16
472 St. Antoine	188	15	1	10	99	61	2
473 Ste. Julie	222	42	64	22	58	36
Total de Verchères.....	1747	447	196	106	538	484	66

RECENSEMENT AGRAIRE POUR 1851-2.
DES DEUX-MONTAGNES.

Possédées.	Terres—Acres.					Blé.		Orge.	
	En culture.	Ensemencées.	En pâturage.	Jardins.	Terres en bois debout et incultes.	Acres.	Boisseaux.	Acres.	Boisseaux.
21979	14015	8329	5537	149	7964	2032	18886	108	1198
9850	5936	3401	2486	49	3914	928	9321	41	614
38992	22092	14116	7968	8	16900	3639	32918	163	1811
13169	8955	5502	3374	79	4214	2091	17912	75	1007
17495	3764	1364	2396	4	13731	173	1593	12	106
2760	2004	1588	394	22	756	286	2494	5	65
6307	5350	2789	2544	17	957	841	6686	69	968
24055	16986	7161	9626	199	7069	2176	17486	189	2969
186	157	89	30	38	29	28	194	2	40
20369	14390	8676	5655	59	5979	2179	18012	115	2500
16709	7386	3328	3490	68	9323	1023	9740	18	252
29116	12888	6763	6092	33	16228	1135	10584	12	112
40750	12382	6509	5860	13	28368	658	6842	48	563
6225	1019	491	528	5206	18	172	4	34
30018	6753	2680	4050	23	23265	414	3418	15	126
4430	531	389	141	1	3899	55	402	1	4
17926	4716	2099	2617	13210	85	929	16	186
300336	139324	75774	62788	762	161012	17761	157589	893	12555

DE VAUDREUIL.

26068	20599	13598	6934	267	5469	3234	22416	159	1952
8452	6374	3462	2828	84	2078	992	6307	27	299
11070	5437	2411	3024	2	5633	780	7422	19	200
25493	12655	10655	2000	12838	1691	15204	89	1308
29957	18003	12950	5009	44	11954	3446	41159	124	1402
13635	9764	6164	3495	105	3871	1476	10895	94	1531
16600	14293	5841	8329	123	2307	1686	12171	115	1616
7109	1756	887	857	12	5353	241	2826	5	61
34	34	32	2	11	15
8920	5654	3874	1728	52	3266	1665	12629	119	428
6362	2896	1935	945	16	3466	636	5550	13	233
154700	97465	61709	35049	707	57235	15862	136697	764	9030

DE VERCHÈRES.

31637	23584	11383	12084	117	8053	4212	29045	142	2412
29938	22544	11042	11494	8	7394	3382	28791	196	2696
7637	5492	3318	2166	8	2145	1152	12691	5	50
22199	16908	10256	6504	148	5291	2996	19793	261	4442
13562	9962	4656	5264	42	3600	1595	11204	108	1555
17269	15090	7267	7783	40	2179	2369	20843	56	981
10291	6805	3645	3160	3486	1377	8221	38	342
3 2533	100385	51567	48455	363	32148	17084	130588	806	12478

No. VI.—BAS-CANADA—RAPPORT DU
COMTÉ

Seigle.		Pois.		Avoine.		Blé Sarrasin.		
Acres.	Boisseaux.	Acres.	Boisseaux.	Acres.	Boisseaux.	Acres.	Boisseaux.	
439	10	52	578	2866	2949	35733	283	1976
440	18	156	322	1543	1250	16180	59	571
441	16	142	852	5114	4579	68791	334	2342
442	27	227	306	1954	1786	23279	126	861
443	22	226	72	539	756	9119	74	866
444			75	576	326	4958	43	304
445			258	3984	773	12495	193	2624
446	34	276	696	5410	1695	27227	218	2033
447			5	17	8	240		
448	29	185	526	3394	2995	42126	297	2159
449	28	385	142	1593	1138	19549	83	931
450	86	485	293	2788	2064	29441	91	1101
451	42	431	228	2474	2196	32430	86	1033
452			2	22	168	2558	8	116
453	5	33	196	1252	1428	22994	55	340
454			22	157	138	2499	2	
455	2	25	19	145	692	11382	52	500
	319	2622	4592	33828	24941	361001	2004	17757

COMTÉ

456	484	4533	1315	12295	3176	42208	290	1681
457	8	41	699	6211	1030	13592	198	1471
458	254	2026	266	2568	741	11672	89	642
459	97	726	562	12888	1413	29696	93	1425
460	30	340	1300	14702	2714	55610	229	2869
461	2	17	364	2439	2397	33177	337	3146
462	18	112	999	10072	2054	28830	190	1756
463	38	377	91	886	340	5733	11	127
464			1	50	7	130		
465	3	17	323	2190	1047	18151	87	827
466			94	652	615	9877	65	835
	934	8189	6016	64953	14834	248679	1589	14779

COMTÉ

467			2083	27414	3693	72566	21	289
468			3786	42115	3352	45647		
469	9	85	395	4217	865	14774	17	109
470			1754	18281	2442	36032	159	1350
471			114	9856	1724	19730	14	125
472			2292	26514	2470	36856		40
473			753	5915	1391	13548	9	132
	9	85	11177	134312	15937	239153	220	2045

RECENSEMENT AGRAIRE POUR 1851-2.

DES DEUX-MONTAGNES.—(Continuation.)

Maïs.		Patates.		Navets.		Tréfle, Mil, et autres grains de plantes fourragères—Boisseaux.	Carottes—Boisseaux.	Mangel Wurzel—Boisseaux.	Fèves—Boisseaux.	
Acres.	Boisseaux.	Acres.	Boisseaux.	Acres.	Boisseaux.					
73	732	234	10905		10		1448	411	107	
58	718	107	2651	31	25		101		31	
87	1062	420	20603	27	2046	154	1034	493		
66	679	167	5640		10		221		1	
25	208	216	9387	1	66				4	
97	981	46	1921	1	80	6	367		129	
48	804	306	22752				497	1022	60	
115	1958	492	24805				90	200	20	
2	66	12	924		6		20	53	4	
113	1556	361	15344	1	91	102	1614	744	94	
113	2671	232	12057	24	3634	48	1738	1463	19	
119	2420	537	28784	14	2040	30	1680	200	28	
158	2965	447	24979	25	2738	12	856	5	101	
3	16	57	2339	4	470					
193	1485	336	14913	39	2981	3	35	60	2	
9	39	35	1479							
9	71	184	11368	9	456	3	41	15	12	
	1288	18431	4189	210851	176	14653	358	9742	4666	612

DE VAUDREUIL.—(Continuation.)

190	33723	391	24346	7	482	35	127	696	89	
29	277	95	5943		2	14	52	399	51	
45	618	206	8328	2	240	16	430	6	35	
33	964	110	8175		22	24	302	170	78	
62	717	465	8231	5	169	225	100		44	
81	994	129	5862		523	7	186	485	107	
21	373	84	4803		46	41	187	60	69	
6	56	47	1901							
					20		10	20	4	
6	46	52	1498							
14	201	62	2615	6	446		3	1	14	
	490	37969	1641	71702	20	1950	362	1397	1837	491

DE VERCHÈRES.—(Continuation.)

155	2427	232	14711			212	843	6935	193	
119	2232	207	8760			19		668	28	
47	664	86	4278			4		751	9	
77	1489	148	6952	4	206	277	527	5098	116	
48	693	74	3872			237	382	2994	32	
22	397	113	5898			16			7	
23	435	64	2593						9	
	491	8337	934	47064	4	206	765	1752	16446	391

No. VI.—BAS-CANADA—RAPPORT DU
COMTÉ

	Houblon—Lbs.	Foin—Bottes et Tonneaux.	Lin et Chanvre—Lbs.	Tabac—Lbs.	Laine—Lbs.	Sucre d'érable—Lbs.	Cidre—Gallons.	Etoffe foulée—Verges.	Toile—Verges.	Flanelle—Verges.
439		321628	2517	8413	4559	11878	600	2732	1708	2689
440		86985	877	1608	2107	1914		1078	919	1070
441		455713	8995	4588	8995	34924		4720	4341	4211
442	1	203000	2157	1742	3331	3828		1805	1817	1932
443		74280	114		1251	630		302	69	556
444		76225	176	1210	504	7180		302	142	195
445		59850	348	2075	1380	930		991	79	638
446		258800	2322	5008	4655	12264		2041	1410	1989
447		4785		103	123			61		34
448	58	356532	4655	4012	5548	12318		3371	4017	2966
449		282951		40	3327	1263		961		1134
450		372053			5318	1970		1173		1509
451	14	437117	36	42	5771	824		2190	12	3027
452		33674			574			221		375
453	30	1741		15	4302	1275		901		1640
454		20041			350			44		37
455		168221			2004	380		1001		1671
103		3243596	22197	28859	54099	91478	600	23399	14517	25673
		204527 tonx.								

COMTÉ

456	41	450913	249	5340	5794	4830		2810	41	2320
457		70592	61	2551	1847	1820		900	6	819
458		126260	524	3041	2416	3730		1206	411	1165
459		206610	605	3408	4594	3165		2704	171	2807
460	28	304855	1784	3738	9001	3891		5937	317	4184
461	30	182305	1952	3299	4410	9614		2643	844	2345
462	13	159760	2376	4356	3901	7426		2356	55	1890
463		44000		131	931	3250		364		303
464		2630						1521		1617
465		59000	1161	1114	2933	2172		703	1023	711
466	18	56265	113	349	1167	334			37	
130		1663190	8826	27433	36994	40232		21194	2965	18161
		11850 tonx.								

COMTÉ

467	6	645485	9258	6344	7422	17576	107	4594	6966	4834
468		581202	6632	5937	7020	8216		3837	5562	3007
469		144010	4238	3601	2842	7353		1481	2516	1683
470		349960	6248	1810	5197	6923	16	2611	2685	2238
471	4	350050	5783	1545	3202	4875	2	1618	2993	2250
472		316250	3114	12340	6240	1404		2190	3412	2972
473		104085	1488	1196	2277	894		1135	455	1080
10		2492042	36761	21823	34200	47246	125	17466	24589	18063
		17800 tonx.								

RECENSEMENT AGRAIRE POUR 1851-2.

DES DEUX-MONTAGNES.—(Continuation.)

Taureaux, Bœufs, et Bouvillons.	Bétail.					Beurre—Lbs.	Fromage—Lbs.	Bœuf—Barils.	Lard—Barils.	Quantité de poisson préparé—Barils.
	Vaches à lait.	Veaux et Génisses.	Chevaux.	Moutons.	Cochons.					
202	1056	873	854	1950	1128	39325	333	6	562	
110	500	399	398	964	575	9894	100	19	250	
292	1792	1343	1478	3806	1746	48912	2020	15	585	
110	679	390	534	1295	694	34084	500	44	424	
44	451	253	215	580	409	12675	500	20	200	
83	215	119	160	208	241	3050			122	
176	310	216	284	692	399	4023			18	118
318	1307	527	953	2061	1129	34957	1270	64	387	
3	143	38	115	29	194	4884	150	47	142	
345	957	638	806	2257	1072	39671	352	107	782	
145	692	464	456	1126	467	28395	6494	130	513	
165	1350	812	681	1876	1118	69935	12890	163	788	
268	1342	740	624	2258	1037	56865	7362	212	878	
22	137	92	51	228	103	7625		19	50	
234	946	650	467	1956	767	31257	645	59	141	
9	78	31	35	159	73	1134		3	5	
35	562	342	217	875	467	36824	100	82	253	
2561	12517	7927	8328	22320	11619	463510	32716	1008	6200	

DE VAUDREUIL.—(Continuation.)

388	1391	799	999	2487	1447	38543	3380	108	399	18
170	316	266	283	854	391	3824	10	10	7	
106	547	360	349	1060	687	20762	1350	17	401	
176	725	705	599	2184	744	41695	250	86	533	
269	1538	1034	1253	4034	2388	51809	4604	154	1155	
421	790	796	648	1944	928	20206	82	44	493	
362	750	366	633	1710	861	19824	100	27	525	
15	213	117	156	510	271	5575	150	6	114	
1	7	4	5		2	500		2	3	
78	430	262	347	1194	504	9335		24	254	
42	204	180	207	403	403	8485	395	29	180	
2068	6911	4889	5479	16280	8326	220558	1718	507	4064	18

DE VERCHÈRES.—(Continuation.)

242	1960	749	1223	3349	1377	77718	2302	231	1169	
220	1533	962	1267	3331	1183	39791	600	312	1060	
109	415	352	432	1232	475	10760	579	249	493	
263	1107	900	929	2364	1054	27630	892	140	450	
180	730	492	569	1062	550	27165	2306	173	678	
186	1205	569	765	2816	754	50220	828	241	660	
45	526	254	413	1129	576	8691		68	452	
1250	7476	4278	5598	15283	5969	241975	7507	1414	4962	

No VI.—BAS-CANADA—RAPPORT DU
COMTÉ

COMTÉS.	Occupants de terres.						
	Totaux.	10 acres et au-dessous.	10 à 20.	20 à 50.	50 à 100.	100 à 200.	Au-dessus de 200 acres.
474 St. David	590	118	44	178	154	74	25
475 St. Michel	464	35	30	222	143	31	3
476 St. François	301	77	11	54	79	58	22
477 La Baie	312	15	8	20	110	129	30
478 St. Zéphirin	152	1	30	93	18	10
Total d'Yamaska	1819	245	94	501	579	310	90

RECENSEMENT AGRAIRE POUR 1851-2.
D'YAMASKA.

Possédées.	Terres—Acres.					Blé.		Orge.	
	En culture.	Ensemencées.	En pâturage.	Jardins.	Terres en bois debout et incultes.	Acres.	Boisseaux.	Acres.	Boisseaux.
27478	9386	6690	2634	62	18092	2034	14791	21	229
23671	12837	9028	3736	73	10834	1655	13142	24	266
36467	14856	10128	4689	39	21611	2391	18452	53	678
35617	19691	13430	6259	2	15926	2839	22948	126	1203
15918	3736	2329	1406	1	12182	686	5170	5	59
139151	60506	41605	18724	177	78605	9605	74508	231	2435

No. VI.—BAS-CANADA—RAPPORT DU
COMTÉ

	Seigle.		Pois.		Avoine.		Blé Sarrasin.	
	Acres.	Boisseaux.	Acres.	Boisseaux.	Acres.	Boisseaux.	Acres.	Boisseaux.
474	18	107	459	2671	1404	19526	496	2741
475	18	186	512	2677	2394	31070	510	3539
476	220	2353	527	3922	3034	45503	885	7792
477	18	126	1331	7938	3713	53487	611	3371
478	7	45	434	2246	574	6694	119	695
	281	2817	3263	19454	11119	156280	2621	18138

RECENSEMENT AGRAIRE POUR 1851-2.

D'YAMASKA.—(Continuation.)

Mais.		Patâtes.		Navets.		Tréfle, Mil, et autres grai- nes de plantes fourra- gères—Boisseaux.	Carottes—Boisseaux.	Mangel Wurtzel—Bois- seaux.	Fèves—Boisseaux.
Acres.	Boisseaux.	Acres.	Boisseaux.	Acres.	Boisseaux.				
96	732	131	4346	7	417	1	208	127	399
137	1102	169	4514	14	1556	94	24	341
468	2825	315	13502	5	355	6	31	82	363
120	1112	199	8935	300	10	31
30	808	98	6008	3	440	12
851	6579	912	37305	29	3068	29	333	233	1134

No. VI.—BAS-CANADA—RAPPORT DU
COMTÉ

	Houblon—Lbs.	Foin—Bottes et Tonneaux.	Lin et Chanvre—Lbs.	Tabac—Lbs.	Laine—Lbs.	Sucre d'érable—Lbs.	Cidre—Gallons.	Etoffe foncée—Verges.	Toile—Verges.	Flanelle—Verges.
474	10	272601	7724	2151	4272	4714	2966	5997	2279
475	60	399785	5639	1278	4305	1040	3735	4420	1521
476	9	574004	20386	5554	7008	14454	6109	9469	4749
473	6	769163	12097	2795	10201	28637	6969	6492	3968
478	88175	6484	987	1890	12492	1654	3011	1444
	85	2103728	52330	12765	27676	61337	21433	29389	13961
		15027 tonx.								

RECENSEMENT AGRAIRE POUR 1851-2.
D'YAMASKA.—(Continuation.)

Bétail.						Beurre—Lbs.	Fromage—Lbs.	Bœuf—Barils.	Lard—Barils.	Quantité de poisson prépa- ré—Barils.
Taureaux, Bœufs, ou Bouvillons.	Vaches à lait.	Veaux et Génisses.	Chevaux.	Moutons.	Cochons.					
438	994	567	708	2257	1013	13390	89	372
296	1157	797	764	2713	1077	18008	123	268
621	1606	1159	967	4260	1603	20993	276	684
796	1836	821	854	5400	1100	29184	500	283	2
183	413	232	231	957	355	4460	78	243
2334	6006	3576	3554	15587	5148	86035	500	565	1850	2

SOMMAIRE GENERAL DU RECENSEMENT

COMTÉS.	Occupants de terres.						
	Totaux.	10 acres et au-dessous.	10 à 20.	20 à 50.	50 à 100.	100 à 200.	Au-dessus de 200 acres.
1 Beauharnois	5151	764	154	1755	1885	521	72
2 Bellechasse	2139	180	89	314	991	509	56
3 Benthier	4488	903	130	918	1567	768	202
4 Bonaventure	1422	127	96	377	541	208	73
5 Chambly	1791	507	35	203	534	404	108
6 Champlain	1875	110	32	382	674	498	179
7 Dorchester	4796	138	53	549	2585	1192	279
8 Drummond	2668	52	23	1073	1136	319	65
9 Gaspé	1497	444	132	354	377	146	44
10 Huntingdon	4393	837	212	963	1573	666	142
11 Kamouraska	2086	245	74	243	859	488	177
12 Leinster	4091	918	159	656	1539	677	142
13 L'Islet	2707	1116	67	235	517	549	223
14 Lotbinière	2218	129	30	219	1129	576	135
15 Mégantic	2074	19	6	665	1100	248	36
16 Missisquoi	1678	249	46	400	532	353	98
17 Montmorenci	1379	464	29	101	217	339	229
18 Montréal	1880	593	73	200	578	381	55
19 Nicolet	2584	387	44	469	1197	404	83
20 Outaouais	2808	127	21	208	1576	773	103
21 Portneuf	2620	263	32	267	1087	792	179
22 Québec	1538	289	151	311	447	274	66
23 Richelieu	2366	75	118	484	1061	531	97
24 Rimouski	3658	302	51	329	1794	852	330
25 Rouville	3605	754	97	564	1619	503	68
26 St. Maurice	2386	555	97	584	901	598	151
27 Saguenay	2453	335	27	348	819	655	269
28 Sheffield	2433	202	41	894	877	345	74
29 Sherbrooke	2314	84	24	663	839	581	123
30 Stanstead	2017	233	22	338	657	575	192
31 St. Hyacinthe	3654	600	48	486	2027	436	57
32 Terrebonne	3426	903	105	474	1191	625	128
33 Deux-Montagnes	3399	650	113	460	1355	665	156
34 Vaudeuil	2153	231	71	429	995	384	43
35 Verchères	1747	447	106	106	538	484	66
36 Yamaska	1819	245	94	501	579	310	90
TOTAL	95813	14477	2702	17522	37893	18629	4590

AGRAIRE, Etc.—BAS-CANADA—1851-2.

Possédées.	Terres—Acres.					Blé.		Orge.	
	En culture.	Ensemencées.	En pâturage.	Jardins.	Terres en bois debout et incultes.	Acres.	Boisseaux.	Acres.	Boisseaux.
361606	169824	102506	65967	1351	191782	23130	194463	568	6992
173306	102195	50639	50764	792	71111	5785	41238	408	3565
337088	165990	100261	65078	651	171098	14915	105189	1051	11684
139130	25416	16662	8660	94	113714	2231	21694	897	10620
139974	108461	76392	31428	641	31513	14832	115287	646	8596
193819	52430	32958	19205	267	141389	3972	38002	320	3724
479709	220392	102472	117595	325	259317	7827	55081	1922	19795
202868	57946	34970	22624	352	144922	7246	66099	546	5691
92210	13141	4944	7875	322	79069	641	3418	1116	10850
289690	199828	133980	63887	1961	89862	40229	241171	1334	18646
206888	98811	53120	40147	544	113077	12355	86707	4275	48186
300920	176245	93565	80825	1855	124675	21267	164259	992	10911
213828	99147	40581	57816	750	114681	15531	67912	1613	17337
225728	78756	38017	39702	1037	146972	6269	44866	537	4677
194121	53628	31408	22207	13	140493	1971	22299	1441	17911
144506	68659	41560	26058	1041	75847	2768	35780	31	365
142067	62379	27295	34194	890	79688	4058	32390	535	4252
123839	100418	73041	25168	2209	23421	19338	121810	2012	32065
194331	80807	51178	29250	379	113542	10177	81901	410	5067
326227	70701	41931	28494	276	255526	5801	54037	290	2752
272939	94520	44704	45470	4346	178419	5474	41320	249	1933
130565	52277	27115	24468	694	78288	1452	15026	133	1802
200789	107247	61944	44721	582	93542	18131	124931	491	5228
377024	109318	59417	48964	937	267706	11944	78803	7353	80571
239360	132443	84026	46566	1851	106917	28162	156962	979	11871
250090	107043	63931	42354	758	143047	10217	80711	882	10691
278678	97155	47766	49260	129	181523	12531	70060	4637	54300
210198	66757	43159	23167	431	143441	3348	30209	124	1324
232436	88876	54057	34299	520	143560	4726	53625	662	9886
230607	98326	56118	41301	907	132281	4851	62882	302	6302
238563	130965	80508	49798	659	107598	25344	167734	1967	12230
243584	122386	71461	50369	556	121198	13208	98700	1429	19444
300336	139324	76774	62788	762	161012	17761	157589	893	12555
154700	97465	61709	35049	707	57235	15862	136697	764	9030
132533	100385	51567	48455	363	32148	17084	130588	806	12478
139151	60506	41605	18724	177	78645	9605	74503	229	2435
8113408	3605167	2072341	1502697	30129	4508241	410043	3073943	42844	494766

SOMMAIRE GÉNÉRAL DU RECENSEMENT

	Seigle.		Pois.		Avoine.		Blé Sarrasin.	
	Acres.	Boisseaux.	Acres.	Boisseaux.	Acres.	Boisseaux.	Acres.	Boisseaux.
1	198	2106	12062	115959	20959	360569	1670	20838
2	1924	15091	1696	10619	22094	291624	261	2965
3	6615	41336	9539	54587	44323	665508	3805	35834
4	34	482	207	1229	4654	93247	12	70
5			6802	65024	15504	243819	493	4383
6	310	2091	1872	23406	11946	200796	2097	19632
7	1174	10174	5689	32586	42929	595662	338	2920
8	846	9197	1849	15204	7766	141853	1776	19594
9	273	1242	210	1148	390	9962		
10			13885	127083	33673	511300	2655	31500
11			2312	16969	10539	196219	20	147
12	1305	8568	10735	83349	34713	536643	3809	30763
13	2502	17236	1539	10795	13562	203884	8	58
14	919	6365	2197	72533	15637	223459	848	4314
15	2087	24939	976	8335	4877	93147	1776	12497
16	411	5981	315	3801	3229	115091	600	8438
17	1842	15190	1747	13257	16771	147029	128	467
18	8	105	7119	66876	15934	248818	1776	18805
19	517	4129	2720	16938	16792	267763	3175	19532
20	504	4641	2739	24510	14144	215720	516	4068
21	1003	8568	2320	14204	20626	287336	1930	11227
22	77	738	447	7181	9812	159606	68	610
23	1282	7735	6505	68539	18802	194297	3254	21745
24	7655	56300	5498	39105	6086	79421	33	157
25	262	3648	8717	67290	18056	263246	1073	11127
26	811	7120	4978	36245	30262	525543	4484	37363
27	7559	41690	4241	30808	6497	70668	158	1317
28	199	1879	586	5395	4366	86173	1927	26191
29	537	5506	427	5768	6986	182435	2412	64589
30	244	3125	262	3325	5705	167256	1227	24169
31	40	311	9721	59781	22632	233072	1179	12831
32	757	6166	7081	60740	23929	361121	2372	31542
33	319	2622	4592	33828	24941	361001	2004	17757
34	934	8189	6016	64953	14834	248679	1589	14779
35	9	85	11177	134312	15937	239153	220	2045
36	281	2817	3263	19454	11119	156280	2621	18138
	43438	325422	162030	1415806	591521	8977380	52814	532412

AGRAIRE, ETC.—BAS-CANADA—1851-2.

Maïs.		Patates.		Navets.		Trèfle, Mil, et autres grains de plantes fourragères—Boisseaux.	Carottes—Boisseaux.	Mangel Wurtzel—Boisseaux.	Fèves—Boisseaux.
Acres.	Boisseaux.	Acres.	Boisseaux.	Acres.	Boisseaux.				
2237	41759	3760	187802	237	19419	775	6476	5504	1974
31	286	1902	126059	28	2430	252	88	6	97
1065	10607	2160	99865						
16	51	1705	144788	185	22721	112	71	9	79
382	5461	874	33574	9	711	1230	1997	10982	1272
194	1562	816	59295	94	3445		257	83	87
28	277	3215	298713	72	5336		191	327	149
448	5862	2017	108765	143	17876		837	280	61
		1016	67114	240	10751		15	36	15
952	16929	2499	124233	99	5267		526	9049	8551
15	217	1987	109896	28	1418		19	1800	98
1027	16884	2976	138980	83	6111		2432	3597	10560
71	3142	1862	118588	9	4484		566	55	5
131	1171	1811	112256	33	4580		21	210	31
26	318	2203	161895	302	33477		1183	328	9
1822	42394	1102	66611	70	14196		480	9380	1558
41	277	1300	107774	265	11442		2	73	202
867	14904	4231	310598	84	7486		394	14833	29637
621	6546	1490	80425	63	9733		103	963	1402
1019	16364	3348	198199	201	20121		261	481	36
57	788	2117	159061	67	3507		107	118	85
37	291	2620	207934	225	38257		52	1573	1917
967	10412	1366	53910	77	6363		209	684	4290
		2876	194905	8	1267		29	56	37
938	23480	1842	84733	34	3244		1822	2477	4880
659	5154	1064	59397	239	11248		216	562	654
		2053	101667	41	1311		6	327	2
1644	32433	1297	65476	122	17378		494	4527	208
675	12749	1849	112302	237	28588		2319	554	49
1261	28784	1551	121702	93	16145		2367	4148	549
1345	19559	1729	58215	29	1418		151	638	2209
761	11307	3363	187362	74	4643		188	2496	3927
1288	18431	4189	210851	176	14653		358	9742	4666
490	37969	1641	71702	20	1950		362	1397	1837
491	8337	934	47064	4	206		765	1752	16446
851	6579	922	37305	29	3068		29	333	243
22507	401284	73227	4424016	3720	334250	19073	81685	110126	22860

SOMMAIRE GÉNÉRAL DU RECENSEMENT

	Houblon—Lbs.	Foin—Tonneaux.	Lin et Chanvre—Lbs.	Tabac—Lbs.	Laine—Lbs.	Sucre d'étable—Lbs.	Cidre—Gallons.	Etoffe foulée—Verges.	Toile—Verges.	Flanelle—Verges.
1	48692	31096	6092	16210	70654	29997	3499	29888	2687	35997
2		20704	46977	3661	33347	172960		19540	27835	22159
3		26314	92406	67174	57527	413729		25969	68865	37877
4	200	8451	5934	4	19810	63271		10072	6230	15910
5		30667	15428	12582	33903	6892		14659	8527	12071
6		11319	52768	5469	29130	166900		14040	35377	16270
7		40479	79411	6754	76914	742997		42378	77105	55517
8	191	13933	19761	4430	30492	217040		11618	17523	27198
9	30	6670	838	41	12020	14310		1288	503	6113
10	139	38941	42658	21036	68556	42968	620	39195	20374	27693
11		19840	40940	3604	43458	129984		35835	58381	44511
12	28	27133	73400	34228	55671	302873		30519	55096	32061
13		26978	27743	2388	25458	296734		28058	31869	24940
14		13633	29758	2272	32109	101403		17492	35124	19089
15	174	3932	8794	1736	19314	333641		7712	6784	9549
16	408	29400	2088	474	40205	133583	10798	10084	1554	20419
17		10999	26005	2277	19795	244137		12837	33739	11232
18	22003	22189	7849	18489	19709	17923	17069	9404	1502	8212
19	50	23794	67834	15578	44424	148136		23892	48312	24585
20	664	18394	1016	1179	30160	34396	429	6905	284	22207
21		17477	48846	5008	35491	189688		15677	29994	15708
22	31	15240	6972	430	11199	17456		6655	4895	3448
23	18904	15893	55611	18338	39813	58403		28028	38833	23973
24		17237	25674	1810	48375	349175		29285	41604	44729
25	3759	26471	38158	17627	57972	64197	2373	27007	20534	27187
26	13	19956	91238	19022	44666	247323		26307	75536	30221
27	3	9144	35950	6919	48445	63636		34124	36809	24490
28	1553	23920	3433	1971	30806	170037	577	11043	1156	22811
29	137	37578	5919	142	50417	428032	642	8949	3131	28632
30	47832	40046	3281	1395	55883	356631	6124	18114	1859	37714
31	596	23050	73326	27268	53585	145905	236	35311	43229	28407
32		16826	32796	22733	36506	112882		18656	22578	19657
33	103	23168	22197	28859	54099	91478	600	23899	14517	25673
34	130	11880	8826	27433	36994	40232		21194	2965	18161
35	10	17800	36761	21823	34200	47246	125	17466	24389	18063
36	85	15027	52330	12765	27676	61337		21433	29389	13961
	145735	755579	1189018	443059	1428783	6067542	43092	746532	929249	856445

AGRAIRE, ETC.—BAS-CANADA—1851-2.

Taureaux, Bœufs, et Bouvillons.	Bétail.					Beurre—Lbs.	Fromage—Lbs.	Bœuf—Barils.	Lard—Barils.	Quantité de poisson préparé—Barils.
	Vaches à lait.	Veaux et Génisses.	Chevaux.	Moutons.	Cochons.					
3633	15770	11435	11205	29902	14378	766371	63629	2025	9405	18
4015	7575	4445	3100	14896	6210	347344	763	618	4555
2882	13078	7830	8700	29547	12977	226113	5896
1952	2757	1936	1283	8917	3510	87333	4265	908	1681	6354
1276	7192	3214	7341	12009	7479	245094	9635	305	5318
1668	5701	4000	2317	11565	7114	81059	570	659	2584	5
9274	16102	11189	6456	36416	13787	594817	1070	1241	7901
3247	4927	4078	2512	12944	4845	177651	6339	696	3973	7
1122	1937	1090	826	5543	2597	56604	1271	610	740	63932
2616	14551	8911	13909	31775	15382	455588	22318	892	12237
1910	8461	4207	4335	23006	6089	384436	28	929	3440	1466
5400	14297	6561	9102	25155	10800	474990	4719	1332	7792
2060	8674	4209	3870	17745	6260	297065	256	1422	4662	98
3095	6030	4598	2822	14612	5894	209631	371	377	2459	12
2376	4107	2817	1715	8395	4792	160207	7572	460	2195	3
4222	6638	5808	3076	16549	2297	327128	190788	3157	3538
3250	4556	2931	1832	10785	2731	116775	5171	802	2709	121
1737	9877	3999	8239	7676	8938	334190	51257	604	2879
2421	9271	4823	4224	20041	5677	180733	1001	725	3905	118
3288	6370	4945	3731	13083	7486	244421	19334	2186	4262	36
2898	6856	4764	3685	14077	5489	165430	632	815	3443	5
933	4950	1854	3359	4105	3788	123619	1718	2554	1635	2
2457	8551	5417	6002	22551	7853	142848	1288	1266	4149	42
1916	8323	4346	4485	27230	8282	265283	661	990	3205	6423
2822	10684	6222	8330	24713	9626	271838	12168	780	6268	36
2576	8908	5508	5575	20070	7508	204253	623	1663	5979	19
4131	6071	4849	3568	20268	6013	81217	509	3246	443
4772	6047	4785	2912	13069	3233	314778	99189	773	2618
6230	6736	6114	3930	18340	3424	362297	111527	2099	3279	970
7436	6423	6150	4186	21636	2716	414965	88851	5818	14814	22
3400	10931	6071	7887	25685	10351	225503	3935	675	4963	165
2842	10291	4246	6647	16690	8206	258377	2311	1147	5289
2561	12517	7927	8328	22320	11619	463510	32716	1008	6200
2026	6911	4889	5479	16280	8326	220538	10321	1007	8126	35
1250	7476	4278	5598	15283	5969	241975	7507	1414	4962
2334	6006	3576	3554	15587	5148	86035	500	565	1850	2
112128	295552	183972	184620	647465	257794	9610036	764304	43031	161257	80338

APPENDICE

DU

RECENSEMENT DU CANADA,

No. 13.

HAUT-CANADA.

RAPPORT DES MOULINS, MANUFACTURES, Etc., Etc.

APPENDICE No. 13.

HAUT-CANADA.

RAPPORT DES MOULINS, MANUFACTURES, Etc., Etc.

- | | |
|------------------------------|-----------------------------|
| 1. Comté d'Addington, | 25. Comté de Norfolk, |
| 2. Comté de Brant, | 26. Comté d'Ontario, |
| 3. Comté de Bruce, | 27. Comté d'Oxford, |
| 4. Comté de Carleton, | 28. Comté de Peel, |
| 5. Comté de Dundas, | 29. Comté de Perth, |
| 6. Comté de Durham, | 30. Comté de Peterboro', |
| 7. Comté d'Elgin, | 31. Comté de Prescott, |
| 8. Comté d'Essex, | 32. Comté de Prince Edward, |
| 9. Comté de Frontenac, | 33. Comté de Renfrew, |
| 10. Comté de Glengarry, | 34. Comté de Russell, |
| 11. Comté de Grey, | 35. Comté de Simcoe, |
| 12. Comté de Grenville, | 36. Comté de Stormont, |
| 13. Comté d'Haldimand, | 37. Comté de Victoria, |
| 14. Comté d'Halton, | 38. Comté de Waterloo, |
| 15. Comté d'Hastings, | 39. Comté de Wellington, |
| 16. Comté d'Huron, | 40. Comté de Welland, |
| 17. Comté de Kent, | 41. Comté de Wentworth, |
| 18. Comté de Lambton, | 42. Comté d'York, |
| 19. Comté de Lanark, | 43. Cité de Toronto, |
| 20. Comté de Leeds, | 44. Cité de Kingston, |
| 21. Comté de Lennox, | 45. Cité d'Hamilton, |
| 22. Comté de Lincoln, | 46. Ville de Bytown, |
| 23. Comté de Middlesex, | 47. Ville de London. |
| 24. Comté de Northumberland, | |

No. VII.—HAUT-CANADA—RAPPORT DES
COMTÉ

TOWNSHIPS, Etc.	MOULINS										
	No. de moulins.	Puissance motrice.		En rapport.						Produit annuel ou loyer.	
		Vapeur.	Eau.	Par année.		Par semaine.		Par jour.		No.	£
				No.	Barils.	No.	Barils.	No.	Barils.		
1. Amherst Island	9		9	6	15600						
2. Camden	7		7	5	25420						
3. Earnest Town	1		1	1	6000						
4. Sheffield	1		1								
Total d'Addington	17		17	12	47020						

COMTÉ

5. Brantford	2		2	1	10000					
6. Brantford, Ville	1		1	1	8000					
7. Burford	1		1							
8. Dumfries, Sud										
9. Oakland	2		2	2	3500					
10. Onondaga										
11. Paris, Village										
12. Tuscarora										
Total de Brant	6		6	4	21500					

COMTÉ

13. Arran										
14. Brant										
15. Bruce										
16. Carrick										
17. Culross										
18. Elderslie										
19. Greenock										
20. Huron										
21. Kincardine										
22. Kinloss										
23. Saugeen										
Total de Bruce										

MOULINS, MANUFACTURES, ETC., POUR 1851-2.
D'ADDINGTON.

À FARINE.				SCIERIES.								
Remboursant le capital.		Nombre d'employés.	Ne produisant rien.	No. de moulins.	Puissance motrice.		En rapport.					
No.	£				Vapeur.	Eau.	Par année.		Par jour.		Par le nombre de billots.	
		No.	Pieds.				No.	Pieds.	No.	No. de billots.		
5	6200	14	3	22		22	17	5975000				
6	4000	10	2	9		9	8	1210000				
1	500	3		6		6	6	1516000				
12	10700	27	5	37		37	31	8701000				

DE BRANT.

1	500	1	1	4		4	4	1406000				
1	1000			4		2	4	985000				
				1		1	1	250000				
2	1250	2		3		3	3	500000				
				3		1	2	24000				
				1		1	1	5000000				
4	2750	3	2	16		3	13	8165000				

DE BRUCE.

				1		1						
				5		5						
				1		1						
				7		7						

No. VII.—HAUT-CANADA—RAPPORT DES
COMTÉ

No.	TANNERIES.					FONDERIES.						
	En rapport.	Remboursant le capital.	Produit annuel.	Nombre d'employés.	Ne produisant rien.	En rapport.	Remboursant le capital.	Produit annuel.	Nombre d'employés.	Ne produisant rien.		
1.												
2.	6	1	300	£ 400	4	5	2	1	300	£ 800	3	1
3.	4	1	250	400	2	3	1					1
4.												
	10	2	550	800	6	8	3	1	300	800	3	2

COMTÉ

5.												
6.	1	1	800				2	2	10500	20500	81	
7.												
8.												
9.	1	1	150	500	3							
10.												
11.							2				10	2
12.												
	2	2	950	500	3		4	2	10500	20500	91	2

COMTÉ

13.												
14.												
15.												
16.												
17.												
18.												
19.												
20.												
21.												
22.												
23.												

MOULINS, MANUFACTURES, ETC., POUR 1851-2.
D'ADDINGTON.—(Continuation.)

No.	BRASSERIES.				
	En rapport.	Remboursant le capital.	Produit annuel.	Nombre d'employés.	Ne produisant rien.

Le rapport d'Addington indique aussi 1 manufacture de haches, 2 manufactures de lattes, 2 moulins à planer, 1 manufacture de bardeaux, 2 chantiers de vaisseaux, 1 moulin à plâtre, 1 manufacture de chaises, 1 manufacture de sceaux, 3 carrosseries.

DE BRANT.—(Continuation.)

Le rapport de Brant indique aussi 1 moulin à planer, 2 moulins à plâtre, 3 carrosseries, 2 manufactures de chassis, 1 poterie, 1 briquerie, 1 manufacture de peignes, 1 potasserie, 1 savonnerie.

DE BRUCE.—(Continuation.)

1					1
1					1

No. VII.—HAUT-CANADA—RAPPORT DES
COMTÉ

TOWNSHIPS, Etc.	MOULINS										
	No. de moulins.	Puissance motrice.		En rapport.				Produit annuel ou loyer.			
		Vapeur.	Eau.	Par année.		Par semaine.		Par jour.		No.	£
				No.	Barils.	No.	Barils.	No.	Barils.		
24. Fitzroy.....	2		2								
25. Gloucester.....	1		1	3000							
26. Goulbourne.....											
27. Gower, Nord.....											
28. Huntley.....											
29. March.....	1		1	333							
30. Marlborough.....											
31. Nepean.....	1		1				1	75			
32. Osgood.....	1		1								
33. Richmond, Village.....	1		1	10000							
34. Torbolton.....											
Total de Carleton.....	7		7	3 13333			1	75			

COMTÉ

35. Matilda.....	2		2	1 3000							
36. Mountain.....	2		2						1	75	
37. Williamsburg.....	2		2	1 20000					1	300	
38. Winchester.....	1		1								
Total de Dundas.....	7		7	2 23000					2	375	

COMTÉ

39. Cartwright.....											
40. Cavan.....	4		4	1 4000							190
41. Clarke.....	3		3	3 15000						2	
42. Darlington.....	10		10	10 49566							
43. Hope.....	5		5	5 19300							
44. Manvers.....											
45. Port Hope, Ville.....	2		2	2 34000							
Total de Durham.....	24		24	21 121866					2	190	

MOULINS, MANUFACTURES, ETC., POUR 1851-2.
DE CARLETON.

À FARINE.				SCIÉRIES.								
Remboursant le capital.		Nombre d'employés.	Ne produisant rien.	No. de moulins.	Puissance motrice.		En rapport.					
No.	£				Vapeur.	Eau.	Par année.		Par jour.		Par le nombre de billots.	
							No.	Pieds.	No.	Pieds.	No.	No. de billots.
		2	2	3	2							
		9		1	1	1	150000					
				2	2							
				2	2							
				2	2	1	20000			1	150	
				3	3							
1	700	4		5	5			1	6000			
		2	1	2	2							
		4		1	1			1	3000			
1	700	21	3	21	21	2	170000	2	9000	1	150	

DE DUNDAS.

1	2000		1	5	5	2	1300000				
2	1700	8	2	3	3	1					
2	2450			5	5	1	100000				
1	2000	2		2	2	1	180000				
6	8150	10	3	15	15	5	1580000				

DE DURHAM.

				3	1	2	3	550000			
1	3800	2	1	9	1	8	4	680000			
3	300	4		10		10	7	2200000			
10	17900	23		20		20	20	5140000			
4	6500	5		24	1	23	22	9200000			
				3		3	3	450000			
2	11000	13									
20	39500	47	1	69	3	66	59	18220000			

No. VII.—HAUT-CANADA—RAPPORT DES
COMTÉ

Madrers.	SCIÉRIES.—(Continuation.)						MOULINS À CARDER			
	Produit annuel ou loyer.		Remboursant le le capital.		Nombre d'employés.	Ne produisant rien.	No. de moulins.	En rapport.	Remboursant le capital.	Produit Laine. Lbs.
	No.	£	No.	£						
24.					1	3				
25.			1	250			1	1		20000
26.	2	90	2	250	6		1	1	150	
27.										
28.	2	50	2	200	2		1	1	300	
29.					1					
30.	3	220	3	550	3		1	1	500	
31.			2	600	12	4	1	1	250	
32.	1	150			7	1				
33.					2		1			
34.										
	8	510	10	1850	34	8	6	5	1200	20000

COMTÉ

35.			4	2650	14	3	2	1	450	
36.			3	425	5	3				
37.	3	237	5	750	4	1	1	1	500	
38.	1	100	2	350	6					
	4	337	14	4375	33	7	3	2	950	

COMTÉ

39.			3	900	9					
40.			8	2200	14	5	1	1	300	5000
41.			7	2400	16	3				
42.			19	3625	28	1	1	1	500	13000
43.			20	5550	29	1	1	1	500	
44.			2	550	6					
45.							1	1	500	2000
			59	15225	102	10	4	4	1800	20000

MOULINS, MANUFACTURES, ETC., POUR 1851-2.
DE CARLETON.—(Continuation.)

ET À FOULER.			FABRIQUES DE LAINE.					DISTILLERIES.							
Drap. Vrs.	Nombre d'employés.	Ne produisant rien.	No.	En rapport.	Remboursant le capital.	Produit annuel.		Nombre d'employés.	Ne produisant rien.	No.	En rapport.	Remboursant le capital.	Produit annuel.	Nombre d'employés.	Ne produisant rien.
						£	Drap. Vrs.								
£															
160	2		1	1			35000	22							
50															
	3		1	1			2900								
			1							1	1		Gall. p. jour 65	2	
210	7	1	2	2			37900	22		1	1		Gall. p. jour 65	2	

DE DUNDAS.—(Continuation.)

	2	1													
	6														
	8	1													

DE DURHAM.—(Continuation.)

1220	2		2	2	900	200			1						
4000	2		1	1	1000				6						
	1							100000	9		1	1	Gall. p. jour 80	2	
2000	5														
7220	10		4	4	1900	200	100000	16		1	1		Gall. p. jour 80	2	

No. VII.—HAUT-CANADA—RAPPORT DES
COMTÉ

TOWNSHIPS, Etc.	MOULINS										
	No. de moulins.	Puissance motrice.		En rapport.						Produit annuel ou loyer.	
		Vapeur.	Eau.	Par année.		Par semaine.		Par jour.		No.	£
				No.	Barils.	No.	Barils.	No.	Barils.		
46. Aldborough	1		1								
47. Bayham	5		3	2	6800						
48. Dunwich	5		4	1	700						
49. Dorchester	1		1								
50. Malahide	6		6	5	11200						
51. Southwold	2		2	1	3000						
52. Yarmouth	8		8	6	23450				2	225	
53. St. Thomas, Village											
Total d'Elgin	25		25	15	45150				2	225	

COMTÉ

54. Anderdon											
55. Colchester											
56. Gosfield	2		2								
57. Maidstone											
58. Malden											
59. Mersea											
60. Rochester											
61. Sandwich	5	1	4				3	66	2	75	
62. Amherstburg, Ville	2		2	1	10000		1	33			
63. Tilbury, Ouest											
Total d'Essex	9	1	8	1	10000		4	99	2	75	

COMTÉ

64. Clarendon											
65. Barrie											
66. Kennebec											
67. Palmerston											
68. Olden											
69. Oso											
70. Ile de Howe											
71. Kingston	2		2	1	10000						
72. Loughborough	1		1						1	300	
73. Pittsburg											
74. Bedford	1		1								
75. Portland	1		1								
76. Hinchinbrooke											
77. Storington	1		1								
78. Ile de Wolfe	1	1									
Total de Frontenac	7	1	6	1	10000				1	300	

MOULINS, MANUFACTURES, ETC., POUR 1851-2.
D'ELGIN.

À FARINE.				SCIERIES.							
Remboursant le capital.		Nombre d'employés.	Ne produisant rien.	No. de moulins.	Puissance motrice.		En rapport.				
No.	£				Vapeur.	Eau.	Par année.		Par jour.		Par le nombre de billots.
		No.	Pieds.		No.	Pieds.	No.	Pieds.	No.	No. de billots.	
3	2075	3	1	38	7	31	38	25570000			
3	1350	2	3	6		6	4	380000			
		2	1	1		1					
6	2425	3	1	21	5	16	20	6740000			
2	1050	2	1	1		1					
5	5100	6		12		12	7	825000			
19	12000	18	8	79	12	67	69	33515000			

D'ESSEX.

2	5500	2	2	3	1	2					
				1		1			1	2000	
				1		1			1	2000	
5	800	6		1		1					
2	35000										
9	41300	8	2	6	1	5			2	4000	

DE FRONTENAC.

1	4100	3		7	1	6	7	1850000			
1	800	2		6		6	4	165000			
1	3000	20		5		5			2	5000	
			1	5		5	3	900000			
				5		5	3	420000			
1	100	4	1	3		3	2	150000			
1	1000	3		5		5					
				1		1			1	3000	
5	9000	32	2	35	1	34	19	3485000	3	8000	

No. VII.—HAUT-CANADA—RAPPORT DES
COMTÉ

	TANNERIES.					FONDERIES.						
	No.	En rapport.	Remboursant le capital.	Produit annuel.	Nombre d'employés.	Ne produisant rien.	No.	En rapport.	Remboursant le capital.	Produit annuel.	Nombre d'employés.	Ne produisant rien.
46.				£					£			
47.	4	4	2800	1000	8	1	1	500	1000	4		
48.												
49.												
50.						1						1
51.	1	1	375	50	5	2	2	1800	125	16		
52.	5	5	4962	5000	26	1	1	3000	6000	18		
53.												
	10	10	8137	6050	39	5	4	5300	7125	38	1	

COMTÉ

54.												
55.												
56.	2					2						
57.												
58.												
59.						1						1
60.												
61.												
62.	1				6	1						
63.												
	3				6	3	1					1

COMTÉ

64.												
65.												
66.												
67.												
68.												
69.												
70.												
71.	1	1	4000	6000	25							
72.												
73.						1						
74.												
75.	1											
76.												
77.												
78.												
	2	1	4000	6000	25	1						

MOULINS, MANUFACTURES, ETC., POUR 1851-2.

D'ELGIN.—(Continuation.)

BRASSERIES.					
No.	En rapport.	Remboursant le capital.	Produit annuel.	Nombre d'employés.	Ne produisant rien.
			£		
2	1	2250	1800	9	1
2	1	2250	1800	9	1

Elgin compte aussi 1 moulin à bardeaux, 1 carrosserie, 1 briquerie, 1 potasserie, 1 savonnerie, 1 manufacture de rateaux, 1 manufacture de pompes, 1 manufacture de balais.

D'ESSEX.—(Continuation.)

1					1
1					1

Essex compte aussi 1 briquerie, 3 potasseries, 1 savonnerie.

DE FRONTENAC.—(Continuation.)

1	1		Gall. 62000	4	
1	1		Gall. 62000	4	

Frontenac compte aussi 1 briquerie.

No. VII.—HAUT-CANADA—RAPPORT DES
COMTÉ

TOWNSHIPS, Etc.	MOULINS										
	No. de moulins.	Puissance motrice.		En rapport.						Produit annuel ou loyer.	
		Vapeur.	Eau.	Par année.		Parsemaine		Par jour.		No.	£
				No.	Barils.	No.	Barils.	No.	Barils.		
79. Lancaster	1		1							4	525
80. Charlottenburg	5	1	4	1	16000						
81. Lochiel	2		2	2	600						
82. Kenyon											
Total de Glengarry	8	1	7	3	16600					4	525

COMTÉ

83. Normanby											
84. Bentwick											
85. Sullivan											
86. Derby	1		1								
87. Sydenham	3		3	2	12000						
88. Holland											
89. Glenelg											
90. Egermont											
91. Artemesia											
92. Uphrasia											
93. St. Vincent	3		3							2	165
94. Collingwood											
95. Osprey											
96. Melancthan Proton											
97. Indian Territory											
Total de Grey	7		7	2	12000					2	165

COMTÉ

98. Augusta	2	1	1	1	10000			1	100		
99. Edwardsburgh	4		4							3	350
100. Gower, Sud											
101. Oxford	5		5							4	475
102. Wolfred	2	1	1								
103. Prescott, Ville	1	1									
Total de Grenville	14	3	11	1	10000			1	100	7	825

MOULINS, MANUFACTURES, ETC., POUR 1851-2.
DE GLENGARRY.

À FARINE.				SCIERIES.								
Remboursant le capital.		Nombre d'employés.	Ne produisant rien.	No. de moulins.	Puissance motrice.		En rapport.					
No.	£				Vapeur.	Eau.	Par année.		Par jour.		Par le nombre de billots.	
		No.	Pieds.				No.	Pieds.	No.	No. de billots.		
			1	4		4						
5	3750	5		10		10						
2	1850			4		4	2	200000				
				3		3						
7	5600	5	1	21		21	2	200000				

DE GREY.

				8	1	2	2	400000				
1	600	1		2		2	1					
3	2900	6	1	2		2	1	100000				
				1		1	1	100000				
2	900	2	1	3		3						
6	4400	8	3	11	1	10	4	600000				

DE GRENVILLE.

		5		2		2	2	230000				
4	4200	3	1	3		3	1	150000				
				2		2						
5	4350	10	1	6		6						
2	3250	6	2	2	1	1						
1	4500	4	1									
12	16300	28	5	15	1	14	3	380000				

No. VII.—HAUT-CANADA—RAPPORT DES
COMTÉ

	TANNERIES.					FONDERIES.						
	No.	En rapport.	Remboursant le capital.	Produit annuel.	Nombre d'employés.	Ne produisant rien.	No.	En rapport.	Remboursant le capital.	Produit annuel.	Nombre d'employés.	Ne produisant rien.
79	2	2	125	50	3							
80												
81												
82												
	2	2	125	50	3							

COMTÉ

83	1				1							
84												
85												
86												7
87	2	2	800	750	8	1	1	300				
88												
89												
90												
91												
92												
93												
94												
95												
96												
97												
	3	2	800	750	8	1	1	300				7

COMTÉ

98	2					2						
99												
100												
101	4	3	550	375	4	1	1	200	1200			8
102	1	1	150	50	2							
103	2	1	633	2500	11	1						
	9	5	1333	2925	17	4	1	200	1200			8

MOULINS, MANUFACTURES, ETC., POUR 1851-2.
DE GLENGARRY.—(Continuation.)

No.	BRASSERIES.				
	En rapport.	Remboursant le capital.	Produit annuel.	Nombre d'employés.	Ne produisant rien.

Glengarry contient aussi 3 moulins à avoine et 5 potasseries.

DE GREY.—(Continuation.)

2	1	250		3	1	
2	1	250		3	1	

Grey contient aussi 1 moulin à farine et 1 manufacture de chaises.

DE GRENVILLE.—(Continuation.)

No.	Gallons.		Nombre d'employés.	Ne produisant rien.
	En rapport.	Remboursant le capital.		
1				1
1	1	400	2500	3
1	1	1000	7000	4
3	2	1400	9500	7

Grenville contient aussi 3 moulins à bardeaux et 8 potasseries.

No. VII.—HAUT-CANADA—RAPPORT DES COMTE

Table with columns for Townships, No. de moulins, Puissance motrice, En rapport (Par année, Parsemaine, Par jour), and Produit annuel ou loyer (No., £).

COMTE

Table with columns for Townships, No. de moulins, Puissance motrice, En rapport, and Produit annuel ou loyer.

COMTE

Table with columns for Townships, No. de moulins, Puissance motrice, En rapport, and Produit annuel ou loyer.

MOULINS, MANUFACTURES, ETC., POUR 1851-2. D'HURON.

Table with columns for Remboursant le capital, Nombre d'employés, Ne produisant rien, No. de moulins, Puissance motrice, En rapport (Par année, Par jour, Par le nombre de billots), and No. de billots.

DE KENT.

Table with columns for Remboursant le capital, Nombre d'employés, Ne produisant rien, No. de moulins, Puissance motrice, En rapport, and No. de billots.

DE LAMBTON.

Table with columns for Remboursant le capital, Nombre d'employés, Ne produisant rien, No. de moulins, Puissance motrice, En rapport, and No. de billots.

No. VII.—HAUT-CANADA—RAPPORT DES
COMTÉ

TOWNSHIPS, Etc.	MOULINS										
	No. de moulins.	Puissance motrice.		En rapport.						Produit annuel ou loyer.	
		Vapeur.	Eau.	Par année.		Par semaine.		Par jour.		No.	£
				No.	Barils.	No.	Barils.	No.	Barils.		
164. Moore											
165. Plympton	1		1								
166. Sarnia	2		2	1	10400						
167. Sombra	1	1									
168. Warwick	1										
Total de Lambton	8	1	3	2	18400				1	75	

COMTÉ

169. Bathurst											
170. Sherbrooke, Sud	7		7	4	2700				3	150	
171. Beckwith	1		1								
172. Burgess, Nord	1		1								
173. Dalhousie	1		1	1	1000						
174. Sherbrooke, Nord											
175. Lavant											
176. Drummond	1		1	1	1000						
177. Elmsley, Nord	2		2								
178. Lanark	2		2						1	250	
179. Darling											
180. Montague	1		1	1	4500						
181. Pakenham	1		1	1	5000						
182. Ramsay	5		5	3	3900						
183. Perth, Ville	1		1	1	2000						
Total de Lanark	23		23	12	20100				4	400	

COMTÉ

184. Bastard	3		3						2	270	
185. Burgess, Sud											
186. Crosby, Nord	2		2	2	5000						
187. Crosby, Sud	1		1	2	12000						
188. Elizabethtown	3		3						1	1500	
189. Elmsly	1		1	1	13000						
190. Escott	1		1	1	5300						
191. Kitley	1		1								
192. Leeds	1		1	1	16500						
193. Lansdowne	1		1	1	13000						
194. Yonge	7		7	6	40000						
195. Brockville, Ville	2	1	1						1	200	
Total de Leeds	23	1	22	14	104800				4	1970	

MOULINS, MANUFACTURES, ETC., POUR 1851-2.
DE LAMBTON.—(Continuation.)

à FARINE.				SCIÉRIES.								
Remboursant le capital.		Nombre d'employés.	Ne produisant rien.	No. de moulins.	Puissance motrice.		En rapport.					
No.	£				Vapeur.	Eau.	Par année.		Par jour.		Par le nombre de billots.	
		No.	Pieds.				No.	Pieds.	No.	No. de billots.		
1	500		1	2		2		2		800000		
1	550		1	2	1	1		1		1900000		
				2		2						
5	3560	5	4	13	1	12		5		4400000		

DE LANARK.

6	3050	9	1	4		4		3		355000		
1	600	1		6		6		5		890000		
		20	1	3		3		2		125000		
				2		2		2		200000		
1	300											
				2		2		1		150000		
1	300	4	2	4	1	3	2	2		1300000		
2	600	1	1	4		4	2	2		1200000		
				1		1		1		100000		
1	3000	4		2		2	2	2		380000		
1	1500	2		2		2	2	2		350000		
5	3800	2	2	5		5	5	5		457000		
		2		1		1		1		350000		
18	13150	45	7	36	1	35	28	28		5857000		

DE LEEDS.

3	6600	4		5		5		2		180000		
1	2000	16		3		3		3		1400000		
1	1500	3		2		2		2		340000		
3	2450	6	2	5		5						
		4		2		2		2		540000		
1	600	1		4		4	3	3		220000		
				4		4		3		1350000		
2	8000	9	1	2		2	2	2		2060000		
		10		5		5		3		400000		
6	7000	18	1	10		10		10		1027000		
2	3000	6	1	3	1	2		1		200000		
19	31150	77	5	45	1	44	31	31		7717000		

No. VII.—HAUT-CANADA—RAPPORT DES COMTE

Table with columns for SCIERIES (Madrans, produit annuel, remboursement capital) and MOULINS À CORDER (No. de moulins, En rapport, etc.). Rows 164-168.

COMTE

Table with columns for SCIERIES and MOULINS À CORDER. Rows 169-183.

COMTE

Table with columns for SCIERIES and MOULINS À CORDER. Rows 184-195.

MOULINS, MANUFACTURES, ETC., POUR 1851-2. DE LAMBTON.—(Continuation.)

Table with columns for ET À FOULER, FABRIQUES DE LAINE, and DISTILLERIES. Rows with various values.

DE LANARK.—(Continuation.)

Table with columns for ET À FOULER, FABRIQUES DE LAINE, and DISTILLERIES. Rows with various values.

DE LEEDS.—(Continuation.)

Table with columns for ET À FOULER, FABRIQUES DE LAINE, and DISTILLERIES. Rows with various values.

No. VII.—HAUT-CANADA—RAPPORT DES
COMTÉ

TOWNSHIPS, Etc.	MOULINS										
	No. de moulins.	Puissance motrice.		En rapport.						Produit annuel ou loyer.	
		Vapeur.	Eau.	Par année.		Parsemaine		Par jour.		No.	£
				No.	Barils.	No.	Barils.	No.	Barils.		
196. Adolphustown	1		1								
197. Fredericksburg	2		2								
198. Richmond	1		1	1	60000						
Total de Lennox	4		4	1	60000						

COMTÉ

199. Caistor										
200. Clinton	1	1								
201. Gainsborough	1		1							
202. Grantham	3		3	3	16000					
203. Grimsby	2		2	2	81000					
204. Louth	1	1		1	8000					
205. Niagara	4	1	3	3	3800			1	16	
206. Niagara, Ville	1	1								
207. St. Catharines	6		6	6	127500					
Total de Lincoln	19	4	15	15	246300			1	16	

COMTÉ

208. Mosa	2		2							1	175
209. Ekfrid	1		1								
210. Caradoc											
211. Metcalfe	1		1							1	300
212. Adelaide	1		1	1	2200						
213. Williams	1		1	1	2000						
214. Lobo	5		4							4	415
215. Nissouri		1									
216. Dorchester											
217. Delaware	1		1								
218. Westminster	3		3								
219. London	1		1								
Total de Middlesex	16	1	15	2	4200					6	890

MOULINS, MANUFACTURES, ETC., POUR 1851-2.
DE LENNOX.

à FARINE.				SCIÉRIES.								
Remboursant le capital.		Nombre d'employés.	Ne produisant rien.	No. de moulins.	Puissance motrice.		En rapport.					
No.	£				Vapeur.	Eau.	Par année.		Par jour.		Par le nombre de billots.	
		No.	Pieds.				No.	Pieds.	No.	No. de billots.		
			1	3		3	3	770000				
2	912		2	4		4	1	50000				
1	3500	8		7		7	4	2480000				
3	4412	8	3	14		14	8	3300000				

DE LINCOLN.

1	850	3	1	5		5	1	100000				
			1	8		1	7					
3	3000	8		4		2						
2	3750	5		1		1	1	200000				
1	2000	4		6		3	6	1045000				
3	2400	5		8		8	2	300000				
1	1000	1	1	2		2	2	320000				
6	23250	87										
17	35350	113	3	34		6	28	1965000				

DE MIDDLESEX.

1	500		1									
			1	3		1	2					
				1			1					
1	800	2		1			1	150000				
1	750	2		1			1	300000				
1	300	2		1			1					
5	2700		1	6			6	410000				
				3			3	2	600000			
			1	3		1	2	1	100000			
			3	1		4	4					
9	5050	10	8	24		2	22	10	1560000			

No. VII.—HAUT-CANADA—RAPPORT DES

COMTÉ

	SCIÉRIES.—(Continuation.)						MOULINS À CARDER			
	Produit annuel ou loyer.		Remboursant le capital.		Nombre d'employés.	Ne produisant rien.	No. de moulins.	En rapport.	Remboursant le capital.	Produit Laine. Lbs.
	No	£	No.	£						
196			3	900	3					
197	1	57	3	932	8	2	1	1	600	
198	1	70	4	1370	41	2				
	2	127	10	3202	52	4	1	1	600	

COMTÉ

199	3	400	4	800	11	1				
200	8	383	6	1420	4					
201	1	100	1	600		3				
202					2					
203			6	3075	15					
204			1	200	6	6	1			
205			2	300	4					
206										
207										
		883	22	5395	42	10	1			

COMTÉ

208							2	2	150	
209	3	150			3					
210					2	1				
211			1	300	4					
212			1	250	1		1	1	300	250
213			1	100		1				
214	1	50	4	850	5		1	1	187	
215										
216	1	100	4	800	4					
217			2	550		2	1	1	400	
218					1		1			
219					4		2	2		3000
	5	300	12	2850	20	9	8	7	1037	3250

MOULINS, MANUFACTURES, ETC., POUR 1851-2.

DE LENNOX.—(Continuation.)

ET À FOULER.	FABRIQUES DE LAINE.						DISTILLERIES.									
	annuel.	Nombre d'employés.	Ne produisant rien.	No.	En rapport.	Remboursant le capital.	Produit annuel.		Nombre d'employés.	Ne produisant rien.	No.	En rapport.	Remboursant le capital.	Produit annuel.	Nombre d'employés.	Ne produisant rien.
							£	Drap. Vrs.								
	2	1	1	1097		2000		10		2	2	212		100	5	
			1						1							
	2	2	1	1097		2000		10		2	2	212		100	5	

DE LINCOLN.—(Continuation.)

										1	1	1250		1000	2	
			1	1	750	5000		7								
	2	2	2	5000		43000		32								
										1						1
	2	3	3	5700	5000	43000		39		2	1	1250		1000	2	1

DE MIDDLESEX.—(Continuation.)

															Gallons.		
	2											1	1	1	180		2
													1				1
	90	1															
	500	2	1	1	500	50		2		1	1	100		2000		1	
										1	1	1500				3	3
	375	2								1							
	11000		1	1	1			7		1	1			12000			
			1	1		100	8500			3	2	750		13000	10	1	
	11965	7	1	3	3	500	150	15500		10		62530		27000	16	5	

No. VII.—HAUT-CANADA—RAPPORT DES

COMTÉ

	TANNERIES.					FONDERIES.						
	No.	En rapport.	Remboursant le capital.	Produit annuel.	Nombre d'employés.	Ne produisant rien.	No.	En rapport.	Remboursant le capital.	Produit annuel.	Nombre d'employés.	Ne produisant rien.
196
197
198	1	1	750	10
	1	1	750	10

COMTÉ

199	5
200	1	1	500	150	1	1	775	400
201
202
203	1	1
204	1	1	500	4	1
205
206
207	1	1	3	10800	16250	48
	3	2	1000	150	9	2	5	4	11575	16650	48	1

COMTÉ

208
209
210
211
212
213
214
215
216
217
218	1	1	1500	2
219
	1	1	1500	2

MOULINS, MANUFACTURES, ETC., POUR 1851-2.

DE LENNOX.—(Continuation.)

	BRASSERIES.					
	No.	En rapport.	Remboursant le capital.	Produit annuel.	Nombre d'employés.	Ne produisant rien.
.....
.....
.....
.....

DE LINCOLN.—(Continuation.)

.....	Lincoln contient aussi 9 moulins à planer, 1 manufacture de carosse, 1 manufacture de savon et chandelle, 1 Ship Yard, employant 250 hommes.
.....
.....
1	1	1400	3
1	1
2	1	1400	4

DE MIDDLESEX.—(Continuation.)

.....
.....
.....
.....
.....	1	5200	2
.....	1	5200	2

No. VII.—HAUT-CANADA—RAPPORT DES
COMTE

TOWNSHIPS, Etc.	MOULINS										
	No de moulins.	Puissance motrice.		En rapport.				Produit annuel ou loyer.		No.	£
		Vapeur.	Eau.	Par année.		Par semaine.		Par jour.			
				No.	Barils.	No.	Barils.	No.	Barils.		
220. Brighton	3		3	2	4500						
221. Crainaho	4		4	4	17000						
222. Haldimand	5		5	1	2000						
223. Altwick											
224. Seymour	3		3								
225. Percy	2		2	1	6000				1	40	
226. Hamilton	5		5	4	9500						
227. Monaghan, Sud											
228. Murray	3		3	1	2500					400	
229. Cobourg, Ville	2	1	1	2	22600				1		
Total de Northumberland	27	1	26	15	64100				2	440	

COMTE

230. Houghton	1		1								
231. Middleton	1		1		1500						
232. Charlotteville	3		3	3	24000						
233. Windham	2		2	2	12000						
234. Townsend	2		2	2	13500						
235. Woodhouse	4		4	4	170250						
236. Walsingham	3		3	3	13000						
237. Longue Pointe											
238. Ile de Ryerson											
239. Simcoe, Ville	1		1	1	10000						
Total de Norfolk	17		17	16	241250						

COMTE

240. Whitby	11		11	11	51900						
241. Pickering	4		4	4	14000						
242. Uxbridge	1		1	1	6000						
243. Reach	2		2								
244. Brock	4		4								
245. Thorah	2		2	2	5600						
246. Mara											
247. Rama											
248. Scugog	3		3	3	6200						
249. Scott											
250. Georgina	1		1	1	150						
251. Oshawa	6		6	5	29400						
Total d'Ontario	34		34	27	116250						

MOULINS, MANUFACTURES, ETC., POUR 1851-2.
DE NORTHUMBERLAND.

À FARINE.				SCIERIES.							
Remboursant le capital.		Nombre d'employés.	Ne produisant rien.	No. de moulins.	Puissance motrice.		En rapport.				
No.	£				Vapeur.	Eau.	Par année.		Par jour.		Par le nombre de billets.
		No.	Pieds.				No.	Pieds.	No.	No. de billets.	
3	2900	4	1	19	1	18	18	5525000			
4	5600	5		15	2	13	14	5950000			
3	2700	5	4	11		11	5	950000			
				2	1	1	2	2125000			
2	400	2	2	7		7	7	1465000			
1	1750	4	1	4		4	3	300000			
4	2500	7	1	14	3	11	11	7500000			
2	2250	4	1	9		9	5	1280000			
1	5000	4		1		1	1	1000000			
20	23100	35	10	82	7	75	66	31095000			

DE NORFOLK.

1	750	1	1	15	4	11	7	8400000			
1	250	3		15	1	14	14	4260000			
3	4375	4		8		8	7	3260000			
2	2000	3		5	2	3	4	1950040			
2	3250	4		22	7	15	19	5330000			
		9		8	1	7	8	2540000			
3	3000	3		25	4	21	25	18510000			
1	4000	7									
13	17625	34	1	98	19	79	84	44250000			

D'ONTARIO.

11	15700	16		23		23	23	3900000			
3	6320	10		3		3	3	2015000			
1	2000	1		7	1	6	7	1750000			
2	2000	3	2	11	3	8	11	3930000			
2	600	5	4	8		8	3	800000			
		3		1		1	1	50000			
				2		2	1	150000			
3	1550	4		19		19	19	4010000			
				2		2	1	150000			
				3		3	1	250000			
3	8800	9	1								
25	37470	51	7	79	4	75	70	16780000			

No. VII.—HAUT-CANADA—RAPPORT DES
COMTÉ

SCIERIES.—(Continuation.)							MOULINS À CARDER				
Madrriers.	Produit annuel ou loyer.		Remboursant le capital.		Nombre d'employés.	Ne produisant rien.	No. de moulins.	En rapport.	Remboursant le capital.	Produit Laine. Lbs.	
	No.	£	No.	£							
220			19	6025	31	1	1	1	400	1400	
221			15	6400	29	1					
222	1	50	11	2750	27	5	1	1	300		
223			1	500	1						
224			5	3150	39						
225			3	900	4	1	1	1	1700	4000	
226			10	3025	33	3	1	1	100	12000	
227											
228	3	500	9	2325	15	1	1	1	250	12000	
229			1	3000	2						
	4	550	74	28075	181	12	5	5	2750	32400	

COMTÉ

230			7	4400	183	8				
231			13	3325	72	1				
232			7	2000	21	1	2	2	450	
233			4	1875	16	1				
234			19	7100	64	3	2	2	600	£100
235			1	800	23		1	1		600
236			25	17825	212		1	1		50000
237										
238										
239										
			76	37325	591	14	6	6	1050	£100
										50600 lbs.

COMTÉ

240			23	4050	29					
241					7		1	1	500	7500
242			7	2500	7		1	1	750	1300
243			11	5025	35					
244			6	1700		5	1			
245					2		1	1		8000
246			2	600	4	1				
247										
248			19	5525	25					
249			1	200	4	1				
250	2	200								
251										
	2	200	69	19600	113	7	4	3	1250	16800

MOULINS, MANUFACTURES, ETC., POUR 1851-2.
DE NORTHUMBERLAND.—(Continuation.)

ET À FOULER.			FABRIQUES DE LAINE.						DISTILLERIES.						
Drap. Vrs.	Nombre d'employés.	Ne produisant rien.	No.	En rapport.	Remboursant le capital.	Produit annuel.		Nombre d'employés.	Ne produisant rien.	No.	En rapport.	Remboursant le capital.	Produit annuel. Gallons.	Nombre d'employés.	Ne produisant rien.
						£	Drap. Vrs.								
3500	4		1							1					
	2									1	1		8900	12	
1500	7									1	1	700		6	
1050	2									1	1	750	52000	10	
			1	1				200000	170						
6050	15		2	1				200000	170	1	3	3	1450	60900	28

DE NORFOLK.—(Continuation.)

Gallons.															
			1	1											
	2				1000	300			4		2	2	450	12061	
200	2									1	1	200	10000		
1000	2														
										3	3	5500	106000	5	
1200	6		1	1	1000	300			4		6	6	6150	128061	5

D'ONTARIO.—(Continuation.)

Gall. p. jour 100															
4000	1		2	2	900				8400	11					
4000	1										1				1
	1														
1000	1														
			2	2	2125	150				3					
											1	1		Gall. 15000	2
9000	4		4	4	3025	150			8400	14		4	2	Gall. p. jour 100	4
														Gall. 15000	

No. VII.—HAUT-CANADA—RAPPORT DES
COMTÉ

	TANNERIES.					FONDERIES.						
	No.	En rapport.	Remboursant le capital.	Produit annuel.	Nombre d'employés.	Ne produisant rien.	No.	En rapport.	Remboursant le capital.	Produit annuel.	Nombre d'employés.	Ne produisant rien.
220	3	3	350	950	3							
221	1	1	300	200		1	1	1	1000	500	4	
222												
223												
224												
225	1					1						
226	1					1						
227												
228	4	4	2025	375	2							
229												
	10	8	2675	1525	5	2	1	1	1000	500	4	

COMTÉ

230	1	1	400		3							
231	1					1	1				2	1
232							1	1	250		6	
233												
234						1	1	1	1500	2500	14	
235	1						1					1
236	1	1	250	150	2							
237												
238												
239	2	2	475	1175	10		1	1	3000	3000	25	
	6	4	1125	2325	15	2	5	3	4750	5500	47	2

COMTÉ

240	5	5	825	1850	8		1					
241	2	2	125	1700	7							
242												
243	1	1	150		3							
244												
245												
246												
247												
248												
249												
250	1					1						
251	1	1	175				1	1	1000	1600	9	1
	10	9	1275	3550	18	1	2	1	1000	1600	9	1

MOULINS, MANUFACTURES, ETC., POUR 1851-2.
DE NORTHUMBERLAND.—(Continuation.)

BRASSERIES.					
No.	En rapport.	Remboursant le capital.	Produit annuel.	Nombre d'employés.	Ne produisant rien.
1	1		6000		
1	1		6000		

Northumberland contient aussi 2 manufactures de lattes, 1 moulin à planer, 4 manufactures de bardeaux, 1 moulin à plâtre, 1 manufacture de sceaux.

DE NORFOLK.—(Continuation.)

1					1
1	1	250	93000	2	
1	1	250	6000	2	
3	2	500	99000	4	1

Norfolk contient aussi 1 manufacture de lattes, 4 manufactures de carosse, 1 manufacture de savon et chandelle.

D'ONTARIO.—(Continuation.)

1	1	400	18600		
1	1	400	18600		

Ontario contient aussi 6 moulins à farine d'avoine, 1 manufacture de haches, 1 manufacture de chaises, 1 manufacture de carosse, 1 potasserie, 1 manufacture de savon et chandelle, 2 manufactures de marbres, 2 manufactures de moulins à sasser.

No. VII.—HAUT-CANADA—RAPPORT DES
COMTÉ

TOWNSHIPS, Etc.	MOULINE										
	No. de moulins.	Puissance motrice.		En rapport.						Produit annuel ou loyer.	
		Vapeur.	Eau.	Par année.		Par semaine.		Par jour.		No.	£
				No.	Barils.	No.	Barils.	No.	Barils.		
252. Zorra, Est.	1		1								
253. Zorra, Ouest.	2		2	1	1500				1	150	
254. Oxford, Nord	1		1								
255. Oxford, Est.	1	1						1	10		
256. Oxford, Ouest.	2		2	2	7000						
257. Dereham	1		1								
258. Norwich	2		2								
259. Blenheim	2		2	2	9000				2	570	
260. Blandford											
261. Nissouri, Est	1		1					1	66		
262. Woodstock, Ville.	2		2	2	12000						
263. Ingersoll, Ville											
Total d'Oxford.....	15	1	14	2	29500			2	76	3	720

COMTÉ

264. Albion.....	2		2	1	14000			1	3		
265. Caledon.....	4		4					1	60		
266. Chinguacousy.....	3	1	2	2	64000					1	75
267. Toronto.....	11	1	10	9	53480			2	250		
268. Toronto, Gore.....											
Total de Peel.....	20	2	18	12	131480			4	313	1	75

COMTÉ

269. Blanchard.....	2		2					2	250		
270. Hibbert.....											
271. Fullarton.....	1		1							1	100
272. Downie.....											
273. Downie, Gore.....											
274. Logan.....											
275. Ellice.....	2		2								
276. Easthope, Nord.....	1		1							1	100
277. Easthope, Sud.....	1		1								
278. Elma.....											
279. Wallace.....											
280. Mornington.....	2		2								
Total de Perth.....	9		9					2	250	1	200

MOULINS, MANUFACTURES, ETC., POUR 1851-2.
D'OXFORD.

A FARINE.				SCIERIES.								
Remboursant le capital.		Nombre d'employés.	Ne produisant rien.	No. de moulins.	Puissance motrice.		En rapport.					
No.	£				Vapeur.	Eau.	Par année.		Par jour.		Par le nombre de billots.	
		No.	Pieds.				No.	Pieds.	No.	No. de billots.		
1	500			3		3	2	48000				
2	1440	4	1	3		3	3	260000				
		13	1	2	1	1	1	300000	1	15000		
1	1000		1	12	1	11	9	3600000				
2	2700	5		10	1	9	10	4800000				
2	750			10		10	10	4080000				
				1		1	1	20000				
1	1100	2										
2	2300	15										
				1		1	1	300000				
11	9840	39	3	45	3	42	37	13408000	1	15000		

DE PEEL.

1	1500	7		4		4	1	180000				
2	700	3	3	4		4	1	150000	1	3000		
3	4450	3		9	1	8	6	3400000	3	6000		
11	16250	18		18	1	17	15	5100000	3	13000		
17	22900	31	3	35	2	33	23	8830000	7	22000		

DE PERTH.

1	1000	6		3		3			3	5000		
1	600	2	1	3		3						
				1		1	1	200000				
				3		3						
1	500	1		1		1						
1	1000	1	1	1		1						
1	400			2		2						
5	3500	10	4	14		14	1	200000	3	5000		

No. VII.—HAUT-CANADA—RAPPORT DES COMTÉ

Table with columns: Madriers, Produit annuel ou loyer (No., £), Remboursant le capital (No., £), Nombre d'employés, Ne produisant rien, No. de moulins, En rapport, Remboursant le capital, Produit Laine. Lbs. Rows 252-263.

COMTÉ

Table with columns: Madriers, Produit annuel ou loyer (No., £), Remboursant le capital (No., £), Nombre d'employés, Ne produisant rien, No. de moulins, En rapport, Remboursant le capital, Produit Laine. Lbs. Rows 264-268.

COMTÉ

Table with columns: Madriers, Produit annuel ou loyer (No., £), Remboursant le capital (No., £), Nombre d'employés, Ne produisant rien, No. de moulins, En rapport, Remboursant le capital, Produit Laine. Lbs. Rows 269-280.

MOULINS, MANUFACTURES, ETC., POUR 1851-2. D'OXFORD.—(Continuation.)

Table with columns: ET À FOULER, FABRIQUES DE LAINE, DISTILLERIES. Sub-columns: annuel, Drap. Vrs., Nombre d'employés, Ne produisant rien, No., En rapport, Remboursant le capital, Produit annuel (£, Drap. Vrs.), Nombre d'employés, Ne produisant rien, No., En rapport, Remboursant le capital, Produit annuel, Nombre d'employés, Ne produisant rien. Rows 1500-2000, 3500.

DE PEEL.—(Continuation.)

Table with columns: ET À FOULER, FABRIQUES DE LAINE, DISTILLERIES. Sub-columns: annuel, Drap. Vrs., Nombre d'employés, Ne produisant rien, No., En rapport, Remboursant le capital, Produit annuel (£, Drap. Vrs.), Nombre d'employés, Ne produisant rien, No., En rapport, Remboursant le capital, Produit annuel, Nombre d'employés, Ne produisant rien. Rows 250, 200, 28000, 700.

DE PERTH.—(Continuation.)

Table with columns: ET À FOULER, FABRIQUES DE LAINE, DISTILLERIES. Sub-columns: annuel, Drap. Vrs., Nombre d'employés, Ne produisant rien, No., En rapport, Remboursant le capital, Produit annuel (£, Drap. Vrs.), Nombre d'employés, Ne produisant rien, No., En rapport, Remboursant le capital, Produit annuel, Nombre d'employés, Ne produisant rien. Rows 1, 1.

No. VII.—HAUT-CANADA—RAPPORT DES COMTE

TANNERIES.						FONDERIES.					
No.	En rapport.	Remboursant le capital.	Produit annuel.	Nombre d'employés.	Ne produisant rien.	No.	En rapport.	Remboursant le capital.	Produit annuel.	Nombre d'employés.	Ne produisant rien.
252.											
252.	1	1	75	150	2	1					
254.											
255.											
256.											
257.	1	1	1500	2600							
258.	2	2	250	250	3	1					1
259.	3	3	1250	1550	11						
260.											
261.											
262.	1	1	150	150		1	1	700	1250	6	
263.	1					1	1	2000		14	
	9	8	3225	4700	16	1	4	2700	1250	20	1

COMTE

264.											
265.	1					1					
266.							1			20	1
267.	3					3					
268.											
	4					4	1			20	1

COMTE

269.											
270.											
271.	1									6	1
272.						1	1				
273.											
274.											
275.											
276.											
277.											
278.											
279.											
280.											
	1					1	1			6	1

MOULINS, MANUFACTURES, ETC., POUR 1851-2. D'OXFORD.—(Continuation.)

BRASSERIES.					
No.	En rapport.	Remboursant le capital.	Produit annuel.	Nombre d'employés.	Ne produisant rien.
1.					1
1.					1

Oxford contient aussi 2 moulins à farine d'avoine et 1 potasserie.

DE PEEL.—(Continuation.)

Peel contient aussi 1 poterie, 1 manufacture de savon et chandelle, 1 manufacture de meubles et 1 manufacture de sceaux.

DE PERTH.—(Continuation.)

Gallons.					
No.	En rapport.	Remboursant le capital.	Produit annuel.	Nombre d'employés.	Ne produisant rien.
1.	1	500	7500	4	
1.	1	500	7500	4	

Perth contient aussi 2 moulins à farine d'avoine, 1 moulin à sasser et 1 manufacture de cable.

No. VII.—HAUT-CANADA—RAPPORT DES
COMTÉ

TOWNSHIPS, Etc.	MOULINS										
	No. de moulins.	Puissance motrice.		En rapport.						Produit annuel ou loyer.	
		Vapeur.	Eau.	Par année.		Par semaine.		Par jour.		No.	£
				No.	Barils.	No.	Barils.	No.	Barils.		
281. Belmont											
282. Burleigh											
283. Douro											
284. Dummer	1	1	1	2000							
285. Harvey											
286. Methuen											
287. Smith	2	2	1	3000							
288. Monaghan	1	1									
289. Asphodel	3	3	3	11500							
290. Ennismore											
291. Otonabee	3	3	3	26550							
292. Peterboro, Ville	2	2	2	9000							
Total de Peterboro	12	12	10	52050							

COMTÉ

293. Caledonia	1	1								
294. Hakesbury, Est.	1	1	1	3000						
295. Hakesbury, Ouest										
296. Longneil	1	1	1	350						
297. Alfred										
298. Plantagenet, Nord	1	1								
299. Plantagenet, Sud										
Total de Prescott	4	4	2	3350						

COMTÉ

300. Ameliasburg	2	1	1	2	9000					
301. Athol	1	1							1	100
302. Hallowell	4	4							3	480
303. Hillier	4	4	2	7500					1	100
304. Marysburg	4	4	2	9200					2	230
305. Sophiasburg	4	4	2	4000					1	200
306. Pictou, Ville	1	1						1	100	
Total de Prince Edward	20	2	18	8	29700			1	100	8

MOULINS, MANUFACTURES, ETC., POUR 1851-2.
DE PETERBORO.

À FARINE.				SCIERIES.								
Remboursant le capital.		Nombre d'employés.	Ne produisant rien.	No. de moulins.	Puissance motrice.		En rapport.					
No.	£				Vapeur.	Eau.	Par année.		Par jour.		Par le nombre de billots.	
		No.	Pieds.				No.	Pieds.	No.	No. de billots.		
				3	3	3	140000					
1	1800	2		3	3	2	230000					
				6	6	6	6019000					
1	400	1		3	3	3	1130000					
				4	4	4	810000					
3	8500	5		4	4	3	800000					
				2	2	2	1200000					
5	10700	13	2	25	25	23	11589000					

DE PRESCOTT.

1	2500		1	1	1							
				8	8	2	180000	1	18000	4	1900	
				1	1	1	30000					
1	2200	2		1	1					1	2000	
1	500	1		1	1							
3	5200	2	2	12	12	3	210000	1	18000	5	3900	

DE PRINCE EDWARD.

2	6000			1	1	1	100000					
1	1000			4	4	1	100000					
3	2750			8	1	7		1	2000			
4	3225	1	1	7	7	1	5000					
3	3150			7	1	6	460000	1	3000			
2	4500	3	1	7	7	3	115000					
1	2000	8										
16	22625	12	3	34	2	32	855000	2	5000			

No. VII.—HAUT-CANADA—RAPPORT DES
COMTÉ

No.	TANNERIES.					FONDERIES.				
	En rapport.	Remboursant le capital.	Produit annuel.	Nombre d'employés.	Ne produisant rien.	En rapport.	Remboursant le capital.	Produit annuel.	Nombre d'employés.	Ne produisant rien.
281.										
282.										
283.										
284.										
285.										
286.										
287.										
288.										
289.	1				1					
290.										
291.						1	1	1000	1500	7
292.	2	2	700	2600	10	4	4	850	1850	17
	3	2	700	2600	10	1	5	1850	3350	24

COMTÉ

293										
294.	1	1	75	2400	9					
295.	3	3	950							
296.										
297.										
298.										
299.										
	4	4	1025	2400	9					

COMTÉ

300.	1	1	500	500						
301.										
302.	1	1	150	75						
303.	1	1	50	50	2	1	1	400		3
304.										
305.										
306.	1				4	1	1	750		7
	4	3	650	625	6	1	2	1150		10

MOULINS, MANUFACTURES, ETC., POUR 1851-2.
DE PETERBORO.—(Continuation.)

No.	BRASSERIES.				
	En rapport.	Remboursant le capital.	Produit annuel.	Nombre d'employés.	Ne produisant rien.
1					1
1					1

Peterboro contient aussi 2 moulins à farine d'avoine, 1 manufacture de bardeaux, 1 manufacture de sceaux, 1 manufacture de carosse, 1 manufacture de savon et chandelle, 1 manufacture de rateaux et 1 manufacture de balais.

DE PRESCOTT.—(Continuation.)

Prescott contient aussi 1 moulin à farine d'avoine et 3 potasseries.

DE PRINCE EDWARD.—(Continuation.)

Prince Edward contient aussi 1 manufacture de lattes, 1 moulin à plâtre, 1 manufacture de carosse, 1 poterie, 1 potasserie et 1 manufacture de marbre.

No. VII.—HAUT-CANADA—RAPPORT DES
COMTE

TOWNSHIPS, ETC.	MOULINS										
	Puissance motrice.		En rapport.						Produit annuel ou loyer.		
	No. de moulins.	Vapeur.	Eau.	Par année.		Par semaine.		Par jour.		No.	£
				No.	Barils.	No.	Barils.	No.	Barils.		
307. Admaston	1		1								
308. Bagot	1		1						1	50	
309. Blitchfield	1		1						1	50	
310. Bromley											
311. Horton											
312. Ross											
313. McNab	2		2	1	1760						
314. Westneath	1		1	1	1000						
315. Pembroke	1		1	1	3000						
316. Stafford											
317. Brougham											
318. Grattarn	1		1						1	1500	
319. Wilberforce	1		1	1	16500						
Total de Renfrew	9		9	4	22260				3	1600	

COMTE

320. Cumberland										
321. Clarence										
322. Cambridge										
323. Russell	2		2						2	290
Total de Russell	2		2						2	290

COMTE

324. Orillia et Matchedash	1		1					1	70	
325. Tay										
326. Medonte	1		1							
327. Oro										
328. Vespra	1		1							
329. Flos										
330. Tiny	1		1							
331. Sunnidale										
332. Nottawasaga	1		1							
333. Gwillimbury	1		1	1	3000					
334. Essa	1		1					1	70	
335. Tecumseth	1		1							
336. Adjala	3		3	1	6000	1	100			
337. Tosoronto										
338. Mulmur										
339. Mono	2		2	2	8000					
340. Innisfil										
341. Barrie, Ville										
Total de Simcoe	13		13	4	17000	1	100	2	140	

MOULINS, MANUFACTURES, ETC., POUR 1851-2.
DE RENFREW.

à FARINE.				SCIERIES.							
Remboursant le capital.		Nombre d'employés.	Ne produisant rien.	Puissance motrice.		En rapport.					
No.	£			No. de moulins.	Vapeur.	Eau.	Par année.		Par jour.		Par le nombre de billots.
						No.	Pieds.	No.	Pieds.	No.	No. de billots.
1	500		1	1	1						
1	250	3		1	1						
1	250			2	2						
				2	2	2	700000				
				3	3						
		3	1	2	2	2	103000				
1	500	1		2	2	1	30000			1	300
1	600	3		2	2						
				1	1						
1	1700										
		2		3	3	3	4093000				
6	3800	12	2	19	19	8	4926000			1	300

DE RUSSELL.

				2	2						
				1	1						
		2		2	2						
		2		5	5						

DE SIMCOE.

				1	1			1	3000		
				1	1						
		2	1	1	1	1	100000				
		2		2	2	2	30000				
1	500	3	1	4	4	3	6000				
				3	3						
1	300	1	1	4	4	3	810000				
				2	2	2	5000				
1	300		1	10	1	9	1950000				
1	501	2		2	3	2	19500				
				5	5	3	200000				
2	1100	6	1	3	3	2	568000				
				1	1	1	150000				
				1	1						
2	450	3		1	1	1	2000				
				1	1	1	100000				
9	3651	17	6	40	2	38	3878000	13	69500		

No. VII.—HAUT-CANADA—RAPPORT DES COMTÉ

Table with columns for SCIÉRIES and MOULINS À CARDER. Includes sub-headers for 'Produit annuel ou loyer', 'Remboursant le capital', 'Nombre d'employés', 'Ne produisant rien', 'No. de moulins', 'En rapport', 'Remboursant le capital', and 'Produit Laine. Lbs.'. Rows 307-319.

COMTÉ

Table with columns for SCIÉRIES and MOULINS À CARDER. Rows 320-323.

COMTÉ

Table with columns for SCIÉRIES and MOULINS À CARDER. Rows 324-340 and 141.

MOULINS, MANUFACTURES, ETC., POUR 1851-2. DE RENFREW.—(Continuation.)

Table with columns for ET À FOULER, FABRIQUES DE LAINE, and DISTILLERIES. Includes sub-headers for 'Produit annuel', 'Remboursant le capital', 'Nombre d'employés', 'Ne produisant rien', 'No.', 'En rapport', 'Remboursant le capital', 'Produit annuel', 'Nombre d'employés', 'Ne produisant rien'. Rows with values 2, 1, 1, 1, 1, 3, 2.

DE RUSSELL.—(Continuation.)

Table with columns for ET À FOULER, FABRIQUES DE LAINE, and DISTILLERIES. Rows with values 2, 1, 1, 1, 1, 1, 2.

DE SIMCOE.—(Continuation.)

Table with columns for ET À FOULER, FABRIQUES DE LAINE, and DISTILLERIES. Includes sub-headers for 'Produit annuel', 'Remboursant le capital', 'Nombre d'employés', 'Ne produisant rien', 'No.', 'En rapport', 'Remboursant le capital', 'Produit annuel', 'Nombre d'employés', 'Ne produisant rien'. Rows with values 2, 1, 1, 1, 1, 2, 3600, 2500, 1860, 1000, 8960, 6, 1, 1, 1.

No. VII.—HAUT-CANADA—RAPPORT DES
COMTÉ

TOWNSHIPS, Etc.	MOULINS										
	No. de moulins.	Puissance motrice.		En rapport.						Produit annuel ou loyer.	
		Vapeur.	Eau.	Par année.		Par semaine.		Par jour.		No.	£
				No.	Barils.	No.	Barils.	No.	Barils.		
342. Cornwall	2		2	1	400						
343. Osnabruk								1	300		
344. Finch	1		1								
345. Roxborough	1		1								
346. Cornwall, Ville	1		1	1	16500						
Total de Stormont	5		5	2	16900			1	300		

COMTÉ

347. Mariposa								1	33	
348. Ops	1		1					1	10	
349. Emily	1		1							
350. Eldon										
351. Fenelon	1		1							
352. Bexley										
353. Verulam										
354. Sommerville								2	43	
Total de Victoria	3		3					2	43	

COMTÉ

355. Waterloo	8	1	7	7	68000					
356. Wilnot	4		4	2	18000			1	80	325
357. Woolwich	1		1					1	60	
358. Wellesley	1		1					1	3	
359. Dumfries, Nord	3		3	3	14500					
360. Galt	1		1	1	12000					
361. Preston, Village	2	1	1	2	20000					
Total de Waterloo	20	2	18	15	132500			3	143	325

COMTÉ

362. Erin	1		1							
363. Puslinch	1		1							
364. Guelph	1		1	1	20000					
365. Guelph, Ville	1		1	1	5000					
366. Nichol	1		1							
367. Garafraxa								3	240	
368. Eramosa	4		4							
369. Peel										
370. Maryborough										
371. Minto								2	77	
372. Arthur	2		2							
373. Luther										
374. Amaranth										
375. Pilkington	1		1	1	5000					
Total de Wellington	12		12	3	30000			5	317	

MOULINS, MANUFACTURES, ETC., POUR 1851-2.
DE STORMONT.

À FARINE.					SCIÉRIES.						
Remboursant le capital.		Nombre d'employés.	Ne produisant rien.	No. de moulins.	Puissance motrice.		En rapport.				
No.	£				Vapeur.	Eau.	Par année.		Par jour.		Par le nombre de billots.
		No.	Pieds.				No.	Pieds.	No.	No. de billots.	
2	1350	2	1	4	4						
1	3000			13	13	11	1875000				
			1	3	3			1	6000		
				4	4	4	100000				
1	2250	4		1	1	1	100000				
4	6600	6	2	25	25	16	2075000	1	6000		

DE VICTORIA.

				1	1	1	300000				
1	2000			2	2	2	540000				
1	800			2	2	1	216400	1	4000		
			1	1	1						
2	2800		1	6	6	4	1056400	1	4000		

DE WATERLOO.

4	10000	18	1	20	3	17	16	2334000	1	6000	
4	7900	3		13	1	12	2	204000	6	14000	
1	2000	4		4		4					
1	750	2		4		4	1	80000	3	3600	
3	6000	3		6	1	5	4	1450000	2	7000	
1	5000	5		1		1					
1	2000			1		1	1	250000			
15	33650	35	1	49	5	44	24	4318000	12	30600	

DE WELLINGTON.

1	3000	4	1	3		3	3	238500			
			1	8	3	5	5	1345000			
		7		2		2			1	3000	
			1	2		2			1	3000	
2	1050	8	1	5		5		600000	4	13000	
				2		2	1				
				1		1					
1	750	3		4		4			4	10000	
		7									
4	4800	29	4	27	3	24	9	2183500	10	29000	

No. VII.—HAUT-CANADA—RAPPORT DES
COMTÉ

	SCIÉRIES.—(Continuation.)					MOULINS À CARDEK				
	Produit annuel ou loyer.		Remboursant le capital.		Nombre d'employés. Ne produisant rien.	No. de moulins.	En rapport.	Remboursant le capital.	Produit	Laine. Lbs.
	No.	£	No.	£						
342	1	40	3	250	3	3	2	2	315	£ 60
343	1	12	13	2175	46	1				
344			1	600	2	2				
345										
346			1	150	3					
	2	52	18	3175	52	6	2	2	315	60

COMTÉ

347			1	600	2					
348			2	700	2		1	1	500	8000
349			2	2200						
350										
351					1					
352										
353										
354										
			5	3500	4	1	1	1	500	8000

COMTÉ

355			7	2150	17	3	2	2	21000	
356	4	625	10	3600	1	1	2	2	1700	3500
357	2	125	4	600	10	2	1	1	300	
358			4	600	3					1000
359			3	2100	6		1	1	500	
360			1	400	5	1				
361							1	1	1250	7000
	6	750	29	9450	41	7	7	7	3750	32500

COMTÉ

362			2	700	2					
363	1	56	2	886	21	2				
364			1	150	2	1				
365										
366	1	200	2	1100	6					
367										
368			2	800	11	1				
369			2	450	4	1				
370						1				
371										
372			4	250	12					
373										
374										
375										
	2	256	15	4336	58	6				

MOULINS, MANUFACTURES, ETC., POUR 1851-2.
DE STORMONT.—(Continuation.)

ET À FOULER.			FABRIQUES DE LAINE.				DISTILLERIES.								
annuel.	Nombre d'employés.	Ne produisant rien.	No.	En rapport.	Remboursant le capital.	Produit annuel.		Nombre d'employés.	Ne produisant rien.	No.	En rapport.	Remboursant le capital.	Produit annuel.	Nombre d'employés.	Ne produisant rien.
Drap.	Vrs.	£				Drap.	Vrs.								
										1	1	5000			
										1	1	1300	10926	4	
										2	2	6300	10926	4	

DE VICTORIA.—(Continuation.)

2500	4		1						1						
											1				1
2500	4		1								1	2			2

DE WATERLOO.—(Continuation.)

9500	6		1	1	750			4		1					2
6890	3														
	1														
										2	2	1000	12040	5	
										2	2				2
7000	10									2	2	1000	110000	4	
23390	20		1	1	750			4		7	4	2000	122040	11	2

DE WELLINGTON.—(Continuation.)

			1	1	400		1500	4		1	1		1406	4	
										1				2	1
			2	2	250		P. jour 50	3		1	1	250			
			1	1	500		300			6					
			1							5	1	1			4
			5	4	1150		300		P. jour 50	18	1	4	2	250	1406
										1500					10

No. VII.—HAUT-CANADA—RAPPORT DES COMTÉ

	TANNERIES.					FONDERIES.						
	No.	En rapport.	Remboursant le capital.	Produit annuel.	Nombre d'employés.	Ne produisant rien.	No.	En rapport.	Remboursant le capital.	Produit annuel.	Nombre d'employés.	Ne produisant rien.
342...	1						1					
343...												
344...								100				
345...												
346...	1	1	100	88			1		150			
	2	1	100	88			1	1	100	150		

COMTE

347...	2	1	125	150		1						
348...	1					1						
349...												
350...												
351...												
352...												
353...												
354...												
	3	1	125	150		2						

COMTÉ

355...	6	2	2625	750	17	4	1	1	1600		11	
356...	1	1	300	900	4		1					1
357...												
358...	1	1	25	150	1							
359...							1	1	800		8	
360...							2	2	1200		26	
361...	2	2	1150		6		1				18	1
	10	6	4100	1800	28		6	4	3600		63	2

COMTÉ

362...	1						1					
363...												
364...	1	1	2000				1				12	1
365...												
366...	2	2	1500	3333	11		1	1	500	1000	4	
367...												
368...												
369...												
370...												
371...												
372...	1						1					
373...												
374...												
375...												
	5	3	3500	3333	11	2	2	1	500	1000	16	1

MOULINS, MANUFACTURES, ETC., POUR 1851-2. DE STORMONT.—(Continuation.)

BRASSERIES.					
No.	En rapport.	Remboursant le capital.	Produit annuel.	Nombre d'employés.	Ne produisant rien.

Stormont contient aussi 6 potasseries et 1 manufacture de savon et chandelle.

DE VICTORIA.—(Continuation.)

1					1
1					1

Victoria contient aussi 1 moulin à farine d'avoine et 3 potasseries.

DE WATERLOO.—(Continuation.)

Gallons.					
2					2
1					1
1					1
3	3	175	14508	6	
7	3	175	14508	6	4

Waterloo contient aussi 2 moulins à farine d'avoine, 1 moulin à huile, 2 manufactures de haches, 2 manufactures de chaises, 4 manufactures de sceaux, 6 manufactures de meubles, 1 manufacture de savon et chandelle, 1 manufacture de formes et chevilles, 2 manufactures de chapeaux, 1 potasserie, 1 moulin à papier et 1 moulin à huile.

DE WELLINGTON.—(Continuation.)

1					1
1	1	100	2000	1	
2	1	100	2000	1	1

Wellington contient aussi 3 moulins à farine d'avoine, 1 manufacture de chaises et 1 briquerie.

No. VII.—HAUT-CANADA—RAPPORT DES

COMTE

TOWNSHIPS, Etc.	MOULINS										
	No de moulins.	Puissance motrice.		En rapport.				Produit annuel ou loyer.			
		Vapeur.	Eau.	Par année.		Par semaine.		Par jour.			
				No.	Barils.	No.	Barils.	No.	Barils.	No.	£
376. Pelham	3		3	2	4000					425	
377. Thorold	9		9	2	5000			6			
378. Stamford	3		3								
379. Crowland	2		2	2	11000						
380. Willoughby											
381. Wainfleet	1		1	1	2500						
382. Humberston	1		1							1	25
383. Bertie	2		2	2	6500						
384. Chippewa											
385. Thorold, Village	6		6	2	17000			2	350	1	250
Total de Welland	27		27	11	30700			8	775	2	275

COMTE

386. Beverley	2		2					1	69		
387. Flamboro, Est	4		4								
388. Flamboro, Ouest	3		3	1	8000			1	150		
389. Ancaster	2		2	1	8000						
390. Glandford											
391. Binbrook											
392. Saltfleet											
393. Barton	1		1							1	150
394. Dundas, Ville	2		2	2	30000						
Total de Wentworth	14		14	4	46000			2	219	1	150

COMTE

395. Etobicoke	8		8	3	30000	2	2500	2	110		
396. Vaughan	8	1	7	4	40500	1	500	1	80		
397. Markham	14		14	11	80000					1	350
398. Scarborough	2		2	2	11000						
399. York	10		10	1	20000						
400. King	6		6	2	14000					1	250
401. Gwillimbury, Nord	2		2	1	3000	1	20				
402. Gwillimbury, Sud											
403. Whitchurch	3		3	3	19000						
Total d'York	53	1	52	26	217500	4	3020	3	190	2	600

MOULINS, MANUFACTURES, ETC., POUR 1851-2.

DE WELLAND.

à FARINE.				SCIERIES.								
Remboursant le capital.		Nombre d'employés.	Ne produisant rien.	No. de moulins.	Puissance motrice.		En rapport.					
No.	£				Vapeur.	Eau.	Par année.		Par jour.		Par le nombre de billots.	
		No.	£				No.	Pieds.	No.	Pieds.	No.	No. de billots.
3	1125	3	1	8	1	7	7	996500				
5	4000	11	1	7		7	2	4500000	2	12000	1	30
3	2375		3									
2	1550	5		1		1						
				3	1	2						
1	1200			4	1	3	4	1190000				
1	7000			6		6	4	161000				
6	20500	16	1	2	2	2	2	3100000				
21	73750	35	6	31	5	26	19	8950650	2	12000	1	30

DE WENTWORTH.

2	1500		1	20	4	16	16	5469000				
3	5750	11	4	8	2	6						
3	11000	12	1	11	1	10	6	2014000				
1	550	3	1	10	8	2	5	3703000	4	12500		
				5	1	4	1	100000				
				9	3	6	8	4342000				
				2		2	2	160000				
1	400	2		2		2						
2	8000	8										
12	27200	36	7	67	19	48	38	15788000	4	12500		

D'YORK.

5	12000	23	1	10		10	6	500000	4	10500		
8	15370	16	2	30	1	29	24	5910000	2	2960		
10	14930	24	2	23	3	20	20	5499000				
2	2500	11		19		19	15	3800000				
		28	9	26	2	24	11	3110000	1	5000		
6	10175	8	3	21		21	14	613000	1	3000	2	850
2	5300	5		15	1	14	7	1063470	2	2000	3	1050
				3		3	3	350000				
3	6900	8	1	15	2	13	11	2789000				
36	67125	123	18	162	9	153	111	28134470	10	23460	5	2900

No. VII.—HAUT-CANADA—RAPPORT DES
COMTÉ

	SCIÉRIES.—(Continuation.)						MOULINS À CARDER			
	Produit annuel ou loyer.		Remboursant le capital.		Nombre d'employés.	Ne produisant rien.	No. de moulins.	En rapport.	Remboursant le capital.	Produit
	No.	£	No.	£						
376	1	25	7	1300	11					
377			4	4950	28	2	3	3	500	20000
378										
379	1	400	1	100	3		1	1	250	10000
380	2	45	3	1600	2	1				
381			4	1925	7					
382										
383	2	45	4	505	3		1	1		1000
384										
385			1	1000						
	6	515	24	11380	54	3	5	5	750	31000

COMTÉ

386			15	5850	50	4				
387			4	1600	14	8				
388			9	9950	24	5	1	1	1500	
389			9	4200	31	1				
390			3	1000	21	4				
391			9	3175	33	1				
392					5					
393	1	20	2	540	3	1				
394										
	1	20	51	26315	181	24	1	1	1500	

COMTÉ

395			6	1500	21				600	
396	3000		16	4440	13	2	1	1	600	15000
397			17	4225	36	3	2	2		1600
398		380	9	2025	35	1				
399					44	14	2			
400			19	6390	8	4	1	1	200	2000
401	3	135	8	2375	18		1	1	1250	20000
402			3	400	6					
403				2900	14	4				
	3000	6	78	24255	195	28	7	5	2650	38600

MOULINS, MANUFACTURES, ETC., POUR 1851-2.
DE WELLAND.—(Continuation.)

ET À FOULER.	FABRIQUES DE LAINE.						DISTILLERIES.									
	annuel.	Nombre d'employés.	Ne produisant rien.	No.	En rapport.	Remboursant le capital.	Produit annuel.		Nombre d'employés.	Ne produisant rien.	No.	En rapport.	Remboursant le capital.	Produit annuel.	Nombre d'employés.	Ne produisant rien.
							£	Drap. Vrs.								
	3000	7									1	1		Gallons. 20000		
				1	1	2250		40000			1	1		7200	2	
	1000	1														
	4000	8		1	1	2250		40000			2	2		27200	2	

DE WENTWORTH.—(Continuation.)

		6		1	1			p jour 100 25000	10		3	3	2250		12000	7
				1	1				12							
				1	1	4000		40000	14							
		6		3	3	4000		P. jour 100 65000	36		3	3	2250		12000	7

D'YORK.—(Continuation.)

				1	1	2000		p. jour 100	12		2					2
	2000	4		2	1	5000					2	1		Gall. p. jour 50		
		1		2	2	1500		31000	15							
				1							1					
				2							2	2		Gall. 18000		
				1	1	400										
	10000	2														
				1	1	3000		75000	12							
	12000	7	2	8	6	11900		P. jour 100 106000	39	1	6	3		Gall. p. jour 50		2
														Gall 18000		

No. VII.—HAUT-CANADA—RAPPORT DES

COMTÉ

TANNERIES.						FONDERIES.					
No.	En rapport.	Remboursant le capital.	Produit annuel.	Nombre d'employés.	Ne produisant rien.	No.	En rapport.	Remboursant le capital.	Produit annuel.	Nombre d'employés.	Ne produisant rien.
376		£	£			1	1	£ 200	£ 400		
377											
378	1	1	750	500							
379	1	1	100								
380											
381											
382											
383											
384											
385						1	1	1500	5000	35	
	2	2	850	500		2	2	1700	5400	35	

COMTÉ

386											
387	1	1	400		2						
388	2	2	350			1	1	4000	5000	30	
389											
390											
391											
392											
393											
394	1	1	1500	6500	22	1	1	4000		120	
	4	4	2250	6500	24	2	2	8000	5000	150	

COMTÉ

395	2	2									
396	5	5	6150			1					
397			1900	1150	22	3	1	300	300	3	
398											
399	1				2	1					
400	3	3	625	450	2						
401											
402											
403	2					2					
	13	10	8675	1600	26	4	3	300	300	3	

MOULINS, MANUFACTURES, ETC., POUR 1851-2.

WELLAND.—(Continuation.)

BRASSERIES.					
No.	En rapport.	Remboursant le capital.	Produit annuel.	Nombre d'employés.	Ne produisant rien.
		£	Gallons.		
1	1	750	1040		
1	1	750	1040		

Welland contient aussi 1 cablerie, 1 manufacture de lattes, 2 moulins à planer, 1 manufacture de sceaux, 1 potagerie et 1 poterie.

DE WENTWORTH.—(Continuation.)

1	1		62000	5	
1	1		62000	5	

Wentworth contient aussi 1 moulin à huile, 1 manufacture de lattes, 1 manufacture de sceaux, 2 manufactures de savon et chandelle, 4 manufactures de souliers, 2 manufactures de formes et chevilles, 1 manufacture de ferblanc, 2 poteries, 1 moulin à papier et 1 manufacture de meubles.

D'YORK.—(Continuation.)

1					1
1	1	300	6200	2	
2	2	1250	21700	3	
5	3	1550	27900	5	2

York contient aussi 2 moulins à farine d'avoine, 1 manufacture de lattes, 2 manufactures de sceaux, 1 manufacture de peignes, 2 manufactures de meubles, 1 manufacture d'empoie, 1 moulin à plâtre, 1 poterie, 1 briquerie, 1 moulin à papier, 1 manufacture de cigares et 1 moulin à cidre.

No. VII.—HAUT-CANADA—RAPPORT DES
CITÉ

TOWNSHIPS, Etc.	MOULINS										
	No. de moulins.	Puissance motrice.		En rapport.						Produit annuel ou loyer.	
		Vapeur.	Eau.	Par année.		Par semaine.		Par jour.		No.	£
				No.	Barils.	No.	Barils.	No.	Barils.		
404. Cité de Toronto.	3	3									

CITÉ

405. Cité de Kingston.											
-----------------------------	--	--	--	--	--	--	--	--	--	--	--

CITÉ

406. Cité d'Hamilton.											
----------------------------	--	--	--	--	--	--	--	--	--	--	--

VILLE

407. Ville de Bytown.	3		3	3	10760						
----------------------------	---	--	---	---	-------	--	--	--	--	--	--

VILLE

408. Ville de London.	3	2	1								
----------------------------	---	---	---	--	--	--	--	--	--	--	--

MOULINS, MANUFACTURES, ETC., POUR 1851-2.
DE TORONTO.

À FARINE.				SCIÉRIES.							
Remboursant le capital.		Nombre d'employés.	Ne produisant rien.	No. de moulins.	Puissance motrice.		En rapport.				
No.	£				Vapeur.	Eau.	Par année.		Par jour.		Par le nombre de billots.
		No.	Pieds.				No.	Pieds.	No.	No. de billots.	
		11	3								

DE KINGSTON.

--	--	--	--	--	--	--	--	--	--	--	--

D'HAMILTON.

--	--	--	--	--	--	--	--	--	--	--	--

DE BYTOWN.

		12		4	4	4	3000000				
--	--	----	--	---	---	---	---------	--	--	--	--

DE LONDON.

		37	3	2	2						
--	--	----	---	---	---	--	--	--	--	--	--

No. VII.—HAUT-CANADA—RAPPORT DES
CITÉ

Madrers.	SCIERIES.—(Continuation.)						MOULINS À CARDER			
	Produit annuel ou loyer.		Remboursant le capital.		Nombre d'employés.	Ne produisant rien.	No. de moulins.	En rapport.	Remboursant le capital.	Produit Laine. Lbs.
	No.	£	No.	£						
404										
CITÉ										
405										
CITÉ										
406										
VILLE										
407										
VILLE										
408					2					

MOULINS, MANUFACTURES, ETC., POUR 1851-2.
DE TORONTO.—(Continuation.)

ET À FOULER.			FABRIQUES DE LAINE.					DISTILLERIES.							
annuel.	Nombre d'employés.	Ne produisant rien.	No.	En rapport.	Remboursant le capital.	Produit annuel.		Nombre d'employés.	Ne produisant rien.	No.	En rapport.	Remboursant le capital.	Produit annuel.	Nombre d'employés.	Ne produisant rien.
						£	Drap. Vrs.								
													Gallons.		
										3					3
DE KINGSTON.—(Continuation.)															
										1	1		600000		
D'HAMILTON.—(Continuation.)															
DE BYTOWN.—(Continuation.)															
										1					1
DE LONDON.—(Continuation.)															

No. VII.—HAUT-CANADA—RAPPORT DES
CITÉ

TANNERIES.						FONDERIES.					
No.	En rapport.	Remboursant le capital.	Produit annuel.	Nombre d'employés.	Ne produisant rien.	No.	En rapport.	Remboursant le capital.	Produit annuel.	Nombre d'employés.	Ne produisant rien.
404...	1			6	1	5				112	5

CITÉ

405...	1				1	2				32	2
--------	---	--	--	--	---	---	--	--	--	----	---

CITÉ

406...	1				1	2					2
--------	---	--	--	--	---	---	--	--	--	--	---

VILLE

407...	5	5	3725			2					2
--------	---	---	------	--	--	---	--	--	--	--	---

VILLE

408...	4				4	3					3
--------	---	--	--	--	---	---	--	--	--	--	---

MOULINS, MANUFACTURES, ETC., POUR 1851-2.
DE TORONTO.—(Continuation.)

BRASSERIES.					
No.	En rapport.	Remboursant le capital.	Produit annuel.	Nombre d'employés.	Ne produisant rien.
4				16	4

La cité de Toronto compte aussi 2 manufactures de haches, à la vapeur, employant 38 hommes; 1 manufacture de machines à vapeur; 1 manufacture de moulins à battre; 4 manufactures de savon et chandelle, dont l'une fabrique plus de 100 tonnes de savon jaune et 200,000 lbs de chandelles mouffées par année; 1 manufacture de fer et cuivre, à la vapeur, employant 17 hommes; 1 manufacture de colle et d'huile; 1 manufacture d'empois; 3 ateliers pour travailler le marbre; 4 fours à chaux; 1 manufacture de toile cirée; 1 manufacture de cuir verni; 1 moulin à moutarde et épices; 1 manufacture de bière de gingembre et de sirop; 1 manufacture de miroirs; 5 manufactures de meubles, 1 vapeur; 2 chantiers de marine; 2 manufactures de bottes et souliers; 2 manufactures de ferblanc et tôle; 1 manufacture de balais; 4 fabriques de voitures; 1 manufacture de chassis; 1 manufacture de machines à vapeur et autres machines; 1 moulin à battre.

DE KINGSTON.—(Continuation.)

1	1		Gall. 100000	25	
---	---	--	--------------	----	--

La cité de Kingston compte aussi 5 savonneries, 2 manufactures de machines à vapeur et autres machines, dont l'une emploie 20 hommes et l'autre 50, à la vap.; 2 manuf. de meubles, 1 à vap.; 1 manuf. de fer-blanc et tôle; 1 manuf. de cuivre de 8 hommes; les forges d'Ontario employant 22 hommes; 1 chantier de marine; 1 potasserie, et forge du pénitencier prov., 30 hommes; 2 machines à planer avec des scies circulaires, à la vap.; 2 manuf. de bottes et souliers; 2 manufac. de voitures; 1 manufac. d'allumettes; 2 tanneries; 1 potasserie; 2 manufactures de machines à vapeur et autres machines; 1 forge.

D'HAMILTON.—(Continuation.)

4					4
---	--	--	--	--	---

La cité d'Hamilton compte aussi 4 manufactures de bottes et souliers, qui emploient 39 hommes; 1 manufacture de gants et de guêtres, employant 10 hommes, et mue par la vapeur; 6 manufactures de voitures employant 131 hommes; 2 manufactures de balais; 3 manufactures de tabac et cigarres, employant 32 hommes; 3 corderies; 1 manufacture de salaratus; 1 moulin à café et épices; 1 manufacture de fer blanc; 1 fonderie de cuivre et airain; 1 manufacture de foudets et de cigarres; 1 manufacture d'habits, employant 95 hommes; 1 manufacture de chapeaux, 1 manufacture de ferblanc, de tôle et de laiton, 1 manufacture de chaises et de couchettes, à la vapeur; 1 savonnerie; 2 cours à briques; 1 manufacture d'instruments d'agriculture mue par la vapeur.

DE BYTOWN.—(Continuation.)

1					1
---	--	--	--	--	---

La ville de Bytown compte aussi 1 potasserie; 5 manufactures de voitures; 1 manufacture de meubles, à la vapeur; 2 manufactures de bottes et souliers.

DE LONDON.—(Continuation.)

1					1
---	--	--	--	--	---

La ville de London compte aussi 1 manufacture de sceaux qui emploie 5 hommes; 1 manufacture de cribles à van, employant 16 hommes; 1 manufacture de bottes et souliers; 2 manufactures de savon et chandelle, qui emploient 9 hommes; 1 machine à planer, etc., à la vapeur; 4 manufactures de voitures, employant 77 hommes; 4 manufactures de meubles, employant 38 hommes; 1 manufacture d'orgues; 1 manufacture de carabines et de fusils; 1 manufacture de fer blanc; une manufacture de meubles et de chaises.

SOMMAIRE GENERAL DU RAPPORT DES MOULINS,

COMTÉS.	MOULINS										Produit annuel ou loyer.	
	No. de moulins.	Puissance motrice.		En rapport.								
		Vapeur.	Eau.	Par année.		Par semaine.		Par jour.		No.	£	
				No.	Barils.	No.	Barils.	No.	Barils.			
1. Addington	17		17	12	47020							
2. Brant	6		6	4	21500							
3. Bruce								1	75			
4. Carleton	7		7	3	13333					2	375	
5. Dundas	7		7	2	23000					2	190	
6. Durham	24		24	21	121866					2	225	
7. Elgin	25		25	15	45150			4	99	2	75	
8. Essex	9	1	8	1	10000					1	300	
9. Frontenac	7	1	6	1	10000					4	525	
10. Glengarry	8	1	7	3	16600					2	165	
11. Grey	7		7	2	12000			1	100	7	825	
12. Grenville	14	3	11	1	10000					1	600	
13. Haldimand	11		11	4	18350							
14. Halton	16	2	14	13	113166			2	399	4	150	
15. Hastings	18		18	7	73750							
16. Huron	6	1	5	2	7000					3	194	
17. Kent	12	5	7	2	3700					1	75	
18. Lambton	8	2	6	3	18100					4	400	
19. Lanark	23		23	12	20100					4	1970	
20. Leeds	23	1	22	14	104800							
21. Lennox	4		4	1	60000			1	16			
22. Lincoln	19	4	15	2	246300					6	890	
23. Middlesex	16	1	15	2	4200					2	440	
24. Northumberland	27	1	26	15	64100							
25. Norfolk	17		17	16	244250							
26. Ontario	34		31	27	116250					3	720	
27. Oxford	95	1	14	7	29500			2	76	1	75	
28. Peel	20	2	18	12	131480			4	313	2	200	
29. Perth	9		9					2	250			
30. Peterboro	12	1	11	10	52050							
31. Prescott	4		4	2	3350					8	1110	
32. Prince Edward	20	2	18	8	29700			1	100	3	1600	
33. Renfrew	9		9	4	22260					2	290	
34. Russell	2		2									
35. Simcoe	13		13	4	1700	1	100	2	140			
36. Stormont	5		5	2	16900			1	300			
37. Victoria	3		3					2	43	1	325	
38. Waterloo	20	2	18	15	132500			3	143			
39. Wellington	12		12	3	30000			5	317			
40. Welland	27		27	11	30700			8	775	2	275	
41. Wentworth	14		14	4	46000			2	219	1	150	
42. York	53	1	52	26	217500	4	3020	3	190	2	600	
43. Cité de Toronto	3	3										
44. Cité de Kingston												
45. Cité d'Hamilton												
46. Ville de Bytown	3		3	3	10760							
47. Ville de London	3	2	1									
TOTAL	612	37	575	308	2179235	5	3120	44	3555	72	12744	

MANUFACTURES, ETC.—HAUT-CANADA—POUR 1851-2.

À FARINE.				SCIÉRIES.									
Remboursant le capital.		Nombre d'employés.	Ne produisant rien.	No. de moulins.	Puissance motrice.		En rapport.						
No.	£				Vapeur.	Eau.	Par année.		Par jour.		Par le nombre de billots.		
		No.	Pieds.				No.	Pieds.	No.	No. de billots.			
12	10700	27	5	37		37	31	8701000					
4	2750	3	2	16	3	13	15	8165000					
1	700	21	3	7		7	2	170000	2	9000	1	150	
6	8150	10	3	15		15	5	1580000					
20	39500	47	1	69	3	66	59	13220000					
19	12000	18	8	79	12	67	69	33515000					
9	41300	8	2	6	1	5			2	4000			
5	9000	32	2	35	1	34	19	3485000	3	8000			
7	5600	5	1	21		21	2	20000					
6	4400	8	3	11	1	10	4	60000					
12	16300	28	5	15	1	14	3	380000					
9	13050	24	6	52	15	37	47	50060000	2	7000			
14	17550	33	3	60	5	55	54	14350000					
11	13309	30	5	51	4	47	26	20065000	5	16640	1	500	
4	3450	4	4	14		14	9	1200000					
5	2025	12	7	31	15	16	16	4064800					
5	3560	5	4	13	1	12	5	4400000					
18	13150	45	7	36	1	35	28	5837000					
19	31150	77	5	45	1	44	31	7717000					
3	4412	8	3	14		14	8	3300000					
17	35350	113	3	34	6	28	12	1965000					
9	5050	10	8	24	2	22	10	1500000					
20	23100	35	10	82	7	75	66	31095000					
13	17625	34	1	98	19	79	84	44250000					
25	37470	51	7	79	4	75	70	16780000					
11	9810	39	3	45	3	42	37	13408000	1	15000			
17	22900	31	3	35	2	33	23	8830000	7	22000			
5	3500	10	5	14		14	1	200000	3	5000			
5	10700	13	2	25		25	23	11589000					
3	5200	2	2	12		12	3	210000	1	18000	5	3900	
16	22625	12	3	34		32	9	825000	2	5000			
6	3300	12	2	19		19	8	4926000			1	300	
9	3650	17	6	40	2	38	19	3878000	13	69500			
4	6600	6	2	25		25	16	2075000	1	6000			
2	2300	1	1	6		6	4	1056400	1	4000			
15	33650	35	1	49	5	44	24	4318000	12	30600			
4	4800	29	4	27	3	24	9	2183500	10	29000			
21	37750	35	6	31	5	26	19	8950650	2	12000	1	30	
12	27200	35	7	67	19	48	38	15788000	4	12500			
36	67125	123	18	162	9	153	111	23134470	10	23460	5	2900	
		11	3										
		12		4		4	4	3000000					
		37	3	2									
439	634751	1150	179	1567	154	1413	1034	391051820	81	296700	14	7780	

SOMMAIRE GENERAL DU RAPPORT DES MOULINS,

Madrriers.	SCIERIES.—(Continuation.)						MOULINS À CARDER			
	Produit annuel ou loyer.		Remboursant le capital.		Nombre d'employés.	Ne produisant rien.	No. de moulins.	En rapport.	Remboursant le capital.	Produit
	No.	£	No.	£						
1.	1	75	27	6522	80	5	6	4	1400	70000
2.			11	4930	41	1	1			
3.			5	1200	11	7				
4.	8	510	10	1850	34	8	6	5	1200	20000
5.	4	337	14	4375	33	7	3	2	950	
6.			59	15225	102	10	4	4	1800	20000
7.	1	60	70	24845	241	9	4	4	1050	3600
8.	1	25	3	825	9	5	2	1		10000
9.	4	3875	31	7910	108	9	1	1	250	
10.	13	422	21	2690	26	6	4	2	156	
11.	1	30	6	2100	27	6	3	2		
12.	7	1800	13	4375	60	5	3	3	475	20000
13.			50	33900	260	3	1	1	300	
14.	1	25	46	9350	162	5	5			
15.	11	8526	39	18747	164	8	4	4	1325	16000
16.			11	1420	10	5	2	1	2700	
17.	4	862	18	8734	67	11	1	1	10000	
18.	1	25	7	5750	24	7	2	1		8000
19.	1	50	22	4552	56	7	12	10	2570	39500
20.	6	687	38	9210	103	8	7	7	575	32890
21.	2	127	10	3202	52	4	1	1	600	
22.	12	883	22	5395	42	10	1	1		
23.	5	300	12	2850	20	9	8	7	1037	3250
24.	4	550	74	28075	181	12	5	5	2750	32400
25.			76	37325	591	14	6	6	1050	57600
26.	2	200	69	19600	113	7	4	3	1250	16800
27.	1	150	39	17650	145	6	5	5	1750	21000
28.	2	125	30	7775	110	3	2	2	450	9000
29.	2	175	7	1900	20	8	2	1	250	
30.	203000		12	3800	33	1	6	5	420	33300
31.	1027000		9	3525	32	1				
32.		625	21	5415	23	12	8	8	7800	20400
33.		140	6	2250	25	8	4	2	100	8500
34.		550	2	875	11	2				
35.			36	10475	69	8	7	6	1675	28100
36.	2	52	18	3175	52	6	2	2	315	960
37.			5	3500	4	1	1	1	500	8000
38.		750	29	9450	41	7	7	7	3750	32500
39.	2	256	15	4336	58	6				
40.	6	515	24	11380	54	3	5	5	750	31000
41.	1	20	51	26315	181	24	1	1	1500	
42.	2	3000	6	515	78	23	7	5	2650	38200
43.										
44.										
45.										
46.										
47.						2				
	1233000	133	23242	1146	401033	3670	147	124	53398	582000

MANUFACTURES, ETC.—HAUT-CANADA—POUR 1851—2.

ET À FOULER.	FABRIQUES DE LAINE.						DISTILLERIES.									
	annuel.	Nombre d'employés.	Ne produisant rien.	No.	En rapport.	Remboursant le capital.	Produit annuel.	Nombre d'employés.	Ne produisant rien.	No.	En rapport.	Remboursant le capital.	Produit annuel.	Nombre d'employés.	Ne produisant rien.	
																Drap. Vrs.
40000	8	2	2	2	1400	2500	100000	16		1	1		5946			
			1	2	1500		5600	9	1	3	2	500	£3000—72000	4	1	
£210	7	1	2	2			37900	22		1	1		P. jour 65		2	
7220	8	1											P. jour 80		2	
£150	10		4	4	1900	200	100000	16		1	1					
1500	3		6	6	7000	350	35000	56		8	7	3300	582860	17	1	
£1800	3	1								1	1		40000	15		
£75	3	2														
£45	3	2														
		2								1	1	300	P. jour 30			
6750	8	1	1	1	5000		125000	45	4	3	4700	123959	17	1		
	4		2	2	4000		51000	32	3	3	500	34100				
			6	5	675		58800	17	1	1	1	20000	2			
	14		4	3	2300		40000	29	1	3	4000	5470				
£800	13	1								3	1	250	5600	2	2	
		1								1	2	400	6000			
		2														
14320	16	2	2	2	3000		2700	27		1					1	
6625	8	1	1	1			8000									
			3	3	1097	2000		10	1	2	2	212	1600	5		
			2	3	5750	5000		39	2	1	1250	16000	6	1		
11965	7	1	3	3	500	150	15500	10	9	6	2530	27000	16	5		
£6050	15	2	1				200000	170	1	3	3	1450	60000	28		
£1200	6	1	1	1	1000	300		4	6	6	6150	128061	5			
9000	4	1	4	4	3025	150	8400	14	4	2		P. 100—15000	4	2		
£3500	9	2	1		900		5000	8	1	3					3	
	2		3	3	500	200	28000	3		1	1	700	P. jour 250	3		
		1													1	
58200	7	1	1	1			600			3	3	1700	3600	7		
		1	1	1	1000	500		8								
£5000										1					1	
£300	3	2														
8960	6	1								1					1	
										2	2	6300	10926	4		
2500	4	1													2	
23290	20		1	1	750					7	4	2000	122040	11	3	
			5	4	1150	300				4	2	250	1406	10	2	
4000	8		1	1	2250					2	2		27200	2		
			3	3	4000					3	3	2250	12000	7		
12000	7	2	8	6	11900					39	2	6	3	p jour 50—18000	2	3
																3
													60000			
																1
206430	213	23	74	63	60597	11650	1022500	632	11	100	68	38742	£3000—1986768	167	32	
£19130							Par jour 250						Par jour 575			

SOMMAIRE GENERAL DU RAPPORT DES MOULINS,

	Manufactures de haches.	Manufactures de lattes.	Moulins à planer.	Moulins à bardeaux.	Chantiers de marine.	Moulins à plâtre.	Manufactures de chaises.	Manufactures de seaux.	Manufactures de voitures.	Manufactures de chassis et jalousies.	Poteries.
1	1	2	2	1	2	1	1	1	3	2	1
2			1			2			3		
3											
4				1							
5											
6		2	2	1					2		
7				1					1		
8											
9											
10											
11							1				
12				3							
13	1	1	1	2	1	3		2			
14									1		
15		2		1					2	2	
16											
17		1	1								
18					1						1
19				4				1	1		
20				3				1			
21											
22			2						1		
23											
24		2	1	4		1					
25		1								4	
26	1	1					1		1		
27											
28											1
29											
30				1					4		
31											
32			1		1			1			
33											
34											
35											
36											
37											
38		2						2	4		
39								1			
40		1		2				1			1
41		1									1
42		1				1		2	1		1
43	2		2		2		1		4	1	
44			2		1				2		
45			3				1		5	1	
46									6		
47			1				1	1	4		
	5	17	19	24	8	8	6	14	45	10	7

MANUFACTURES, ETC.—HAUT-CANADA—POUR 1851 2.

	Cours à briques.	Manufactures de peignes.	Potasseries.	Manufactures de savon et chandelle.	Manufactures de rateaux.	Manufactures de pompes.	Manufactures de balais.	Manufactures de meubles.	Manufactures de poudre.	Manufactures de harnais.	Manufactures de bottes et souliers.	Ouvrages en marbre.
1	1	1		1								
2				2								
3				1								
4				2								
5				2								
6				1								
7	1			1	1	1	1					
8	1			3								
9	1											
10				5								
11												
12				8								
13		1							1	1	1	5
14												
15												
16												
17				3								
18												
19												
20				4								1
21												
22												
23												
24		1		2	1	1						
25				1								
26				1	1							
27				1								
28												
29												
30												
31												
32												
33				3								
34												
35												
36				6	1							
37				3								
38												
39		1										
40												
41												
42	1	1										
43				1	4		1					2
44				2	5							2
45	2			1	1		2					4
46				1								2
47					1							1
	7	5	51	25	5	1	5	27	1	6	20	5

SOMMAIRE GÉNÉRAL DU RAPPORT DES MOULINS,

Table with 10 columns: Etablissements pour la confection des habits., Moulins à papier., Manufactures de formes à souliers et chevilles., Manufactures de cribles à van., Moulins à cidre., Fabriques de rails., Moulins à huile., Chapelleries., Manufactures de fer blanc., Corderies., Fabriques de vinaigre. and 47 rows of data.

MANUFACTURES, ETC.—HAUT-CANADA—POUR 1851-2.

Table with 14 columns: Fabriques de machines à vapeur et autres machines., Moulins à battre., Manufactures d'instruments d'agriculture., Manufactures de cigares., Manufactures d'emploi., Meulins à moutarde et à épices., Manufactures de tôle, fer-blanc et cuivre., Manufactures de toile cirée., Manufactures de cuir verni., Fabriques de fusils et carabines., Manufactures de chassis., Manufactures de gingembre et sirop., Manufactures de colle., Four à chaux., Fabriques d'allumettes., Manufactures d'orgues. and 47 rows of data.

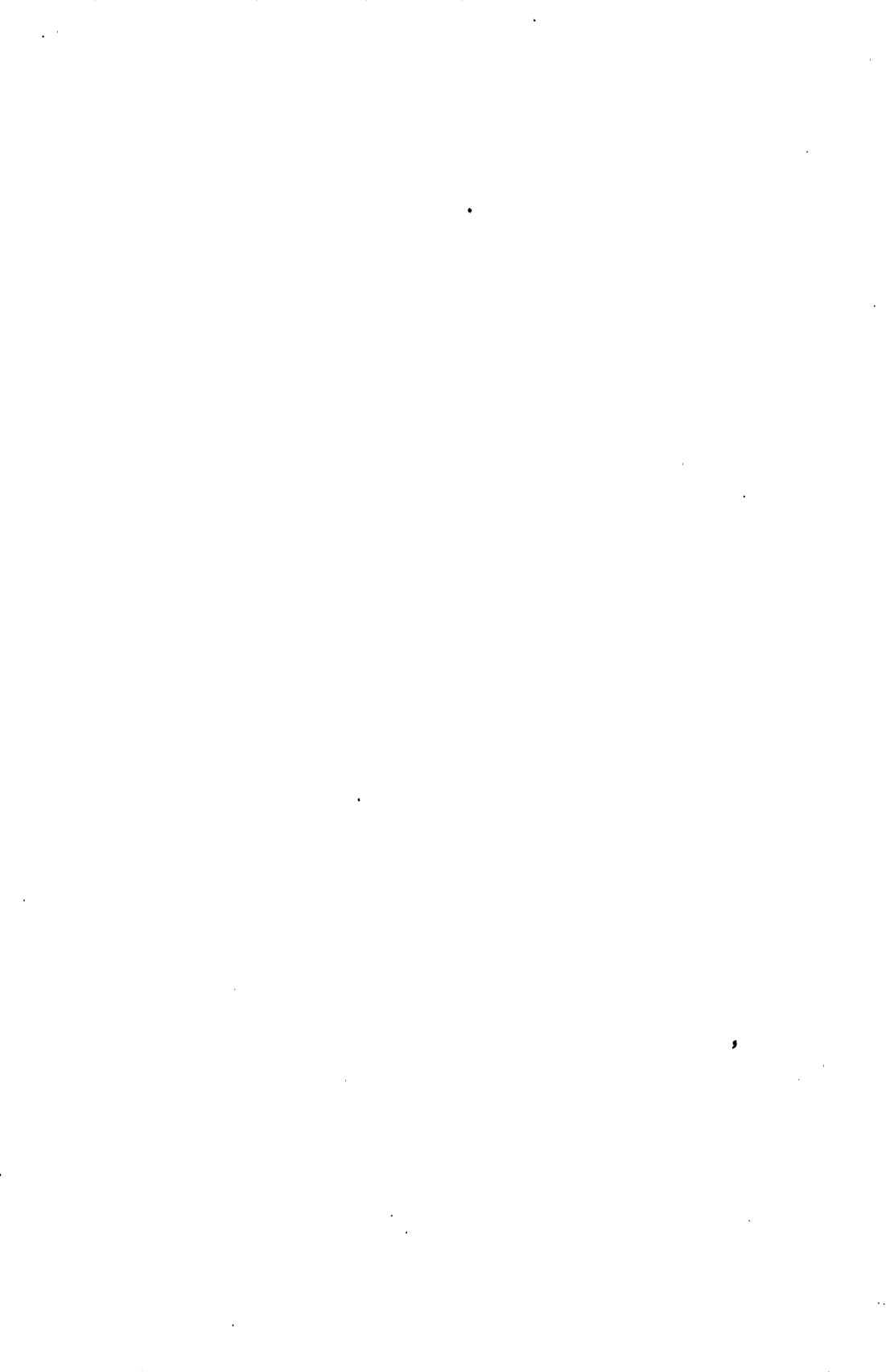

APPENDICE

AU

RECENSEMENT DU CANADA,

No. 14.

BAS-CANADA.

RAPPORT DES MOULINS, MANUFACTURES, Etc., Etc.

APPENDICE No. 14.

B A S - C A N A D A .

RAPPORT DES MOULINS, MANUFACTURES, ETC., ETC.

- | | |
|------------------|-----------------------|
| 1. Beauharnois, | 20. Outaouais, |
| 2. Bellechasse, | 21. Portneuf, |
| 3. Berthier, | 22. Québec, |
| 4. Bonaventure, | 23. Richelieu, |
| 5. Chambly, | 24. Rimouski, |
| 6. Champlain, | 25. Rouville, |
| 7. Dorchester, | 26. Saguenay, |
| 8. Drummond, | 27. St. Maurice, |
| 9. Gaspé, | 28. St. Hyacinthe, |
| 10. Huntingdon, | 29. Shefford, |
| 11. Kamouraska, | 30. Sherbrooke, |
| 12. Leinster, | 31. Stanstead, |
| 13. L'Islet, | 32. Terrebonne, |
| 14. Lotbinière, | 33. Deux-Montagnes, |
| 15. Mégantic, | 34. Vaudreuil, |
| 16. Missisquoi, | 35. Verchères, |
| 17. Montmorency, | 36. Yamaska, |
| 18. Montréal, | 37. Cité de Montréal, |
| 19. Nicolet, | 38. Cité de Québec. |

No. VII.—BAS-CANADA—RAPPORT DES
COMTÉ

TOWNSHIPS, ETC.	MOULINS										
	No. de moulins.	Puissance motrice.		En rapport.						Produit annuel ou loyer.	
		Vapeur.	Eau.	Par année.		Par semaine.		Par jour.		No.	£
				No.	Barils.	No.	Barils.	No.	Barils.		
1. St. Anicet											
2. Mission de St. Régis											
3. Township d'Elgin	2	2	1	6000							
4. Village de Beauharnois											
5. Township de Dundee											
6. Village d'Huntingdon	1	1	1	10000							
7. Township Hinchinbrooke	3	3						1	100		
8. St. Urbain											
9. Township Godmanchester	1	1									
10. St. Timothée	1	1						1	200		
11. St. Clément	1	1						1	500		
12. Township Hemmingford	1	1									
13. St. Louis de Gonzague											
14. St. Jean Chrysostôme											
15. Russelltown											
16. St. Malachie	2	2	1	3000							
17. Ste. Martine	1	1						1	550		
Total de Beauharnois	13	13	3	19000				4	1350		

COMTÉ

18. St. François et St. Pierre	3	3						3	175
19. Berthier								1	150
20. St. Vallier	1	1						1	100
21. St. Michel	1	1						2	250
22. Beaumont	2	2						1	34
23. St. Charles	3	3						2	190
24. Township d'Armagh									
25. St. Raphaël								4	570
26. St. Gervais	4	4							
27. St. Lazare									
28. Buckland									
29. Standon et Ware									
Total de Bellechasse	14	14					1	34	1435

MOULINS, MANUFACTURES, ETC., POUR 1851-2.
DE BEAUHARNOIS.

À FARINE.				SCIÉRIES.						
Remboursant le capital.		Nombre d'employés.	Ne produisant rien.	No. de moulins.	Puissance motrice.		En rapport.			
No.	£				Vapeur.	Eau.	Par année.		Par jour.	
		No.	£				No.	Pieds.	No.	Pieds.
2	1400	2	1	2		2	1	600000		
1	2880	4		1		1	1	50000		
3	1700	5	2	10		10				
1	1500	4		2		2				
1	4000			1		1				
			1	7		7		1	3000	
				1		1				
				2		2				
1	4000	10	1	7		7				
1	800	5		2		2				
10	16280	30	6	36		36	2	650000	1	3000

DE BELLECHASSE.

3	1050			4		4			
1	2000	4		3		3			
1	600	2		4		4			
2	2000	4		5		5			
3	1300	5		3		3		3	4000
				5		5			
				3		3			
4	2900	8		11		11			
				5		5			
				1		1			
14	9850	23		44		44		3	4000

No. VII.—BAS-CANADA—RAPPORT DES
COMTÉ

TOWNSHIPS, Etc.	MOULINS										
	No. de moulins.	Puissance motrice.		En rapport.						Produit annuel ou loyer.	
		Vapeur.	Eau.	Par année.		Par semaine.		Par jour.		No.	£
				No.	Barils.	No.	Barils.	No.	Barils.		
30. Isle du Pads										3	275
31. St. Barthélemi	3	1	2								
32. St. Cuthbert	1		1	1	40						
33. Berthier	2		2							2	400
34. Lanoraie											
35. Lavaltrie	1		1								
36. St. Paul											
37. St. Charles Borromée	3		3							3	1500
38. St. Thomas										1	203
39. Ste. Elizabeth	1		1							1	100
40. St. Félix	1		1							2	700
41. St. Gabriel	3		3							2	350
42. St. Norbert											
43. St. Ambroise de Kildare	2		2							2	
44. St. Alphonse y compris Cathcart	1		1								
45. Daillebout	1		1								
Total de Berthier	19	1	18	1	40					14	3528

COMTÉ

46. Port Daniel											
47. Hope	3		3	3	1500						
48. Cox											
49. Hamilton	3		3								
50. New Richmond	1		1	1	3500						
51. Maria	1		1								
52. Carleton	1		1								
53. Nouvelle											
54. Mann											
55. Ristigouche	1		1								
56. Métapédia											
Total de Bonaventure	10		10	4	5000						

MOULINS, MANUFACTURES, ETC., POUR 1851-2.
DE BERTHIER.

À FARINE.				SCIÉRIES.							
Remboursant le capital.		Nombre d'employés.	Ne produisant rien.	No. de moulins.	Puissance motrice.		En rapport.				
No.	£				Vapeur.	Eau.	Par année.		Par jour.		Par le nombre de billots.
		No.	Pieds.				No.	Pieds.	No.	No. de billots.	
		4		3		3					
		3		2		2					
2	2300	3		1		1					
		2	1	2		2					
		11		3		3					
3	290										
1	700	2									
1	1000	3		5		5					
		16	1	2		2					
				2		2					
2	1250	7		2		2					
1	200		1	3		3					
			1	2		2					
10	8350	48	4	27		27					

DE BONAVENTURE.

				1		1					
3	1250	6									
2	1000	4	3	2		2					
1	500	2		4		4	3	350100000			
1	1000	4	1	2		2					
1	250	2	1								
			1	1		1					
			1	1		1	1	2000000			
9	4000	18	6	11		11	4	352100000			

No. VII.—BAS-CANADA—RAPPORT DES
COMTÉ

TOWNSHIPS, Etc.	MOULINS										
	No de moulins.	Puissance motrice.		En rapport.				Produit annuel ou loyer.			
		Vapeur.	Eau.	Par année.		Par semaine.		Par jour.		No.	£
				No.	Barils.	No.	Barils.	No.	Barils.		
57. Paroisse de Chambly...	4		4	4	350						
58. Village de Chambly											
59. Collège de Chambly											
60. Village de Longueuil											
61. Partie de Longueuil											
62. Partie de Laprairie											
63. Boucherville											
64. St. Bruno	2		2						2	600	
65. Partie de Ste. Julie											
66. Partie de St. Luc											
67. Partie de L'Acadie	1		1								
68. Partie de St. Valentin											
69. Paroisse de St. Jean											
70. Village de St. Jean											
Total de Chambly	7		7	4	350				2	600	

COMTÉ

71. Ste. Anne Lapérade	1		1							
72. St. François de Batiscan	1		1	1	3200					
73. La Visitation, Champlain	2		2	1	60				1	100
74. Cap de la Madeleine	1		1						1	300
75. St. Maurice										
76. Ste. Geneviève, Batiscan	2		2							
77. St. Stanislas et St Narcisse	1		1							
78. St. Prosper										
79. Chantiers										
Total de Champlain	8		8	2	3260				2	400

COMTÉ

80. St. Joseph, Pointe Lévi	2		2						1	50
81. Notre-Dame de la Victoire	2		2	1	3000				1	100
82. St. Jean Chrysostôme										
83. St. Nicolas	1		1							
84. St. Henri	3		3	1	100			1	30	30

MOULINS, MANUFACTURES, ETC., POUR 1851-2.
DE CHAMBLY.

À FARINE.				SCIÉRIES.							
Remboursant le capital.		Nombre d'employés.	Ne produisant rien.	No. de moulins.	Puissance motrice.		En rapport.				
No.	£				Vapeur.	Eau.	Par année.		Par jour.		Par le nombre de billots.
		No.	Pieds.		No.	Pieds.	No.	Pieds.	No.	No. de billots.	
		7									
2	3200	4	1	2		2					
		2		1		1					
2	3200	13	1	3		3					

DE CHAMPLAIN.

		1	1	4	1	3				
		1		2		2	1	1000000	1	3000
2	650	4		2		2				
1	800	2		2		2			1	4000
		6		6		6			2	25000
2	2175	1	2	7		7	1	200000		
		3	1	2		2				
5	3625	11	4	25	1	25	2	10200000	1	3000
									3	29000

DE DORCHESTER.

1	175		1							
2	2000		3							
			1	13		13				
		4		9		9				

No. VII.—BAS-CANADA—RAPPORT DES
COMTÉ

	SCIÈRES.—(Continuation.)						MOULINS À CARDER			
	Produit annuel ou loyer.		Remboursant le capital.		Nombre d'employés.	Ne produisant rien.	No. de moulins.	En rapport.	Remboursant le capital.	Produit
	No.	£	No.	£						
57.								1		
58.										
59.										
60.										
61.										
62.										
63.										
64.		2	312		1	1500	2			
65.										
66.								1		
67.							1	1	1000	500
68.										
69.										
70.		2	312		1	1500	2	1	1000	500

COMTÉ

71.		2	27				14	2				
72.							56					
73.		2	90		2	300	6		1	100		
74.		1	25				8					
75.	$\frac{1}{10000}$	2	350		5	2850	24	1				
76.	$\frac{1}{6000}$	2	35		6	385	7	3	3	317	5000	
77.	$\frac{1}{150000}$				6	4000	75	1				
78.												
79.												
	$\frac{3}{166000}$	9	527		15	7435	190	7	4	3	417	5000

COMTÉ

80.									2	1	150	£
81.												
82.	$\frac{2}{101000}$				2	5500	50	11	1			
83.	p.d. $\frac{2}{1200}$						7		3	2		50
84.								2	1	1		100

MOULINS, MANUFACTURES, ETC., POUR 1851-2.
DE CHAMBLY.—(Continuation.)

ET À FOULER.	FABRIQUES DE LAINE.					DISTILLERIES.										
	annuel.	Nombre d'employés.	Ne produisant rien.	No.	En rapport.	Remboursant le capital.	Produit annuel.		Nombre d'employés.	Ne produisant rien.	No.	En rapport.	Remboursant le capital.	Produit annuel.	Nombre d'employés.	Ne produisant rien.
							£	Drap. Vrs.								
				1	1	1	5000		35000	25						
				4												
				4	1	1	1	5000		35000	25					

DE CHAMPLAIN.—(Continuation.)

DE DORCHESTER.—(Continuation.)

No. VII.—BAS-CANADA—RAPPORT DES COMT.

TOWNSHIPS, Etc.	MOULINS										
	No. de moulins.	Puissance motrice.		En rapport.				Produit annuel ou loyer.			
		Vapeur.	Eau.	Par année.		Par semaine.		Par jour.			
				No.	Barils.	No.	Barils.	No.	Barils.	No.	£
85. St. Anselme.....	5		5						3	355	
86. St. Isidore.....	3		3								
87. St. Lambert.....									1	170	
88. Ste. Claire.....	2		2								
89. Ste. Marguerite.....	1		1						2	255	
90. St. Bernard.....	2		2								
91. St. Elzéar.....									2	205	
92. Ste. Marie.....	2		2								
93. St. Joseph.....	2		2								
94. St. Frédéric.....									1	200	
95. St. François.....	1		1						1	20	
96. St. George.....	2		2								
97. Frampton.....	3		3						3	225	
98. Cranbourne.....	1		1								
99. Jersey.....											
100. Linière.....											
101. Marlow.....											
102. Rixborough.....											
Total de Dorchester.....	32		32	2	3100			1	30	16	1610

COMT.

103. Township d'Aston.....												
104. " Acton.....	1		1									
105. " Warwick.....									4	285		
106. " Durham.....	4		4									
107. " Grantham.....	5		5	2	350				1	7		
108. " Chester.....												
109. " Wendover.....												
110. " Simpson.....												
111. " Tingwick.....									1	25		
112. " Wickham.....	1		1									
113. " Stanfold.....	2		2	1	500							
114. " Arthabaska.....	2		2									
115. " Horton.....												
116. " Bulstrode.....												
117. " South Ham.....									2	100		
118. " Wotton.....	2		2									
119. " Upton.....									4	430		
120. " Kingsey.....	6		6									
Total de Drummond.....	23		23	3	850				1	7	12	915

MOULINS, MANUFACTURES, ETC., POUR 1581-2. DE DORCHESTER.—(Continuation.)

À FARINE.				SCIÉRIES.									
Remboursant le capital.		Nombre d'employés.	Ne produisant rien.	No. de moulins.	Puissance motrice.		En rapport.						
No.	£				Vapeur.	Eau.	Par année.		Par jour.		Par le nombre de billots.		
							No.	Pieds.	No.	Pieds.	No.	No. de billots.	
1	675	2	3	2		2							
3	1100	2		7		7							
2	1800		1	1		1							
1	275	2	1	15		15							
1	200	4		8		8							
2	1525	4		4		4							
			2	12		12							
				5		5							
				3		3							
1	1000	3		3		3							
2	120	1	1	6		6							
3	1250	2		3		3							
1	200		1	3		3							
				3		3							
20	10920	27	13	97		97							

DE DRUMMOND.

1				2		2							
				1		1							
				2		2							
2	4	4	825	7		7							
	7	5	2000	11		11							
				4		4							
				1		1							
	1	1	300	3		3							
	2	1	350	4		4	2	20000					
	1	2	400	3		3							
				1		1							
				1	2	100							
2	5	5	1625	8		8							
7	22	20	5600	47		47	2	20000					

No. VII.—BAS-CANADA—RAPPORT DES
COMTE

TOWNSHIPS, ETC.	MOULINS									
	No. de moulins.	Puissance motrice.		En rapport.				Produit annuel ou loyer.		
		Vapeur.	Eau.	Par année.		Par semaine.		Par jour.		
				No.	Barils.	No.	Barils.	No.	Barils.	No.
121. Township de Newport										
122. Township de Newport, No. 2										
123. Grande Rivière										
124. Township de Percé	1	1								
125. Township de Malbay										
126. Township de Douglas	1	1								
127. Township d'York										
128. Baie de Gaspé, Sud	1	1								
129. Baie de Gaspé, Nord	1	1								
130. Township de Sydenham	1	1	1	3000						
131. Cap Desrosiers	5	5	4	265						
132. Township de Fox	1	1								
133. Cap Chat, Ste. Anne des Monts	4	4	3	1500						
134. Isles de la Magdeleine										
Total de Gaspé	14	14	8	4765						

COMTE

135. Laprairie										
136. Laprairie, Village										
137. St. Constant	1	1								
138. St. Philippe	1	1						1	250	
139. St. Isidore										
140. Ste. Philomène										
141. Chateauguay	1	1						1	600	
142. Sault St Louis										
143. Sauvages	1	1								
144. St Jacques le Mineur	1	1						1	175	
145. St. Edouard	1	1								
146. St. Cyprien	1	1								
147. St. Valentin	1	1								
148. St. Bernard, Lacolle	1	1						1	400	
149. Sherrington	1	1								
150. Partie de Lacadie										
151. Partie de St. Luc										
152. Partie de Longueuil										
153. St. Rémi										
Total d'Huntingdon	10	10						4	1425	

MOULINS, MANUFACTURES, ETC., POUR 1851-2.
DE GASPÉ.

A FARINE.				SCIERIES.								
Remboursant le capital.		Nombre d'employés.	Ne produisant rien.	No. de moulins.	Puissance motrice.		En rapport.					
No.	£				Vapeur.	Eau.	Par année.		Par jour.		Par le nombre de billots.	
		No.	Pieds.				No.	Pieds.	No.	No. de billots.		
1	800		1	1	1							
			1									
1	50	1	1	8	8	3	71000					
1	250	1		1	1	1	400000					
4	248	5	1									
1	200		1	7	7	4	35000					
1	900	1	1									
9	2448	8	6	19	19	8	146000					

D'HUNTINGDON.

1	100	3	1									
1	3000	6										
1	4000	5										
1	800	2	1									
			1	1	1							
			4	1	1							
1	250	5	1	1	1							
1	1750	3		2	2							
			1	1	1							
				1	1							
6	9900	28	6	7	7							

No. VII.—BAS-CANADA—RAPPORT DES
COMTE

TOWNSHIPS, ETC.	MOULINS										
	No. de moulins.	Puissance motrice.		En rapport.						Produit annuel ou loyer.	
		Vapeur.	Eau.	Par année.		Par semaine.		Par jour.		No.	£
				No.	Barils.	No.	Barils.	No.	Barils.		
154. Ste. Anne.....	2	2									
155. Township d'Ixworth.....	1	1									
156. Rivière Ouelle.....	1	1						1	300		
157. St. Denis.....	1	1						1	25		
158. St. Louis.....											
159. St. André.....	2	2									
160. Rivière du Loup.....											
161. St. Paschal.....	1	1						1	800		
162. Township de Woodbridge	1	1						1	190		
163. Ste. Hélène.....											
164. St. Alexandre.....											
Total de Kamouraska.....	9	9						4	1315		

COMTE

165. L'Assomption.....	3	3	1	10000							
166. L'Assomption, Village.....											
167. St. Sulpice.....											
168. Répentigny.....	3	3	3	2150							
169. Lachenaie.....											
170. St. Henri de Mascouche.....	1	1									
171. St. Lin.....	1	1						1	400		
172. St. Esprit.....	1	1									
173. St. Jacques.....	1	1						1	70		
174. St. Alexis.....	1	1						1	100		
175. St. Roch.....	4	4						3	700		
176. Kilkenny.....	2	2	1	2600							
177. Ste. Julienne.....	3	3									
178. St. Patrick, Rawdon.....	5	5									
179. Township de Chertsey.....											
180. Township de Wexford.....											
Total de Leinster.....	25	25	5	14750				6	1270		

MOULINS, MANUFACTURES, ETC., POUR 1851-2.
DE KAMOURASKA.

FARINE.				SCIERIES.								
Remboursant le capital.		Nombre d'employés.	Ne produisant rien.	No. de moulins.	Puissance motrice.		En rapport.					
No.	£				Vapeur.	Eau.	Par année.		Par jour.		Par le nombre de billots.	
		No.	Pieds.				No.	Pieds.	No.	No de billots.		
2	1800	4	2	5		5						
1	600	4	1	5		5						
1	1000	5		3								
1	200	1		2								
2	10000	7	2	2		2						
1	2000	4		1		1						
1	600	2		5		5						
				1		1						
				2		2						
9	26200	27	5	26		26						

DE LEINSTER.

		3	2	2		2					
3	541	3									
1	800	10	4	1		1					
1	1000	3	1	3		3					
1	650	3		3		3					
1	1000										
3	2250	6	1	2		2					
2	5200	3	1	4		4	1	100000			
3	1766	4	3	5		5					
		2	5	8		8					
				2		2					
15	13207	40	14	30		30	1	100000			

No. VII.—BAS-CANADA—RAPPORT DES
 COMTÉ

	TANNERIES.					FONDERIES.						
	No.	En rapport.	Remboursant le capital.	Produit annuel.	Nombre d'employés.	Ne produisant rien.	No.	En rapport.	Remboursant le capital.	Produit annuel.	Nombre d'employés.	Ne produisant rien.
154...	1					1						
155												
156	1					1						
157												
158												
159												
160	1					1						
161	1					1						
162												
163												
164												
	4					4						

COMTÉ

165												
166												
167												
168												
169												
170												
171	1					1						
172												
173												
174												
175												
176												
177	1	1	200			1						
178	1	1		60								
179												
180												
	3	2	200	60		1	1					

 MOULINS, MANUFACTURES, ETC., POUR 1851-2.
 DE KAMOURASKA.—(Continuation.)

BRASSERIES.					
No.	En rapport.	Remboursant le capital.	Produit annuel.	Nombre d'employés.	Ne produisant rien.

Ce comté contient aussi 1 potasserie.

DE LEINSTER.—(Continuation.)

1	1	1000	100		
1	1	1000	100		

Ce comté contient aussi 2 moulins à farine d'avoine et 3 potasseries.

No. VII.—BAS-CANADA—RAPPORT DES
COMTÉ

TOWNSHIPS, Etc.	MOULINS										
	No. de moulins.	Puissance motrice.		En rapport.						Produit annuel ou loyer.	
		Vapeur.	Eau.	Par année.		Par semaine.		Par jour.		No.	£
				No.	Barils.	No.	Barils.	No.	Barils.		
181. St. Thomas	1		1		1	100					
182. Village de Montmagny	1		1		1	100					
183. St. Roch	1		1						1	400	
184. Township d'Ashford											
185. St. Jean Port Joli	2		2						1	300	
186. L'Islet	2		2						2	150	
187. St. Cyrille											
188. Cap St. Ignace	2		2						1	150	
189. St. Pierre											
190. Township de Montmini											
191. Ile aux Grues	2								2	128	
192. Ile aux Oies											
193. Ile aux Canots											
194. Grosse Isle											
Total de l'Islet	11		vent 2 9		2	200			7	1128	

COMTÉ

195. Somerset, Augmentation										
196. St. Jean Deschallons	1		1						1	35
197. St. Giles	1		1						1	50
198. St. Flavien										
199. St. Antoine	1		1							
200. Ste. Croix	1		1						1	150
201. Lotbinière	2		2	1	400					
202. St. Sylvestre	1		1						1	200
203. Ste. Agathe										
Total de Lotbinière	7		7	1	400				4	435

MOULINS, MANUFACTURES, ETC., POUR 1581-2.
DE L'ISLET.

FARINE.				SCIERIES.						
Remboursant le capital.		Nombre d'employés.	Ne produisant rien.	No. de moulins.	Puissance motrice.		En rapport.			
No.	£				Vapeur.	Eau.	Par année.		Par jour.	
		No.	Pieds.				No.	Pieds.	No.	No. de billots.
1	850			6		6				
1	4500	3		2		2				
1	1500			3		3				
2	1850	4	1	9		9				
2	1450	5		5		5				
2	2200	4	1	8		8				
2	600	1								
11	12950	17	2	33		33				

DE LOTBINIÈRE.

1	500			3		3				
1	1000	2		2		2				
		3	1	5		5			1	700
		2		2		2				
1	60	3	1	3		3				
1	800	3		7		7				
				1		1				
4	2360	13	2	24		24			1	700

No. VII.—BAS-CANADA—RAPPORT DES
COMTÉ

	TANNERIES.					FONDERIES.						
	No.	En rapport.	Remboursant le capital.	Produit annuel.	Nombre d'employés.	Ne produisant rien.	No.	En rapport.	Remboursant le capital.	Produit annuel.	Nombre d'employés.	Ne produisant rien.
181.												
182.	2						1	1	2000	250	8	
183.												
184.												
185.	1											
186.	2											
187.	1											
188.												
189.												
190.												
191.												
192.												
193.												
194.												
	6					6	1	1	2000	250	8	

COMTÉ

195.												
196.	2											
197.												
198.												
199.												
200.	1											
201.	1						1	1	350	150	4	
202.												
203.												
	4					4	1	1	350	150	4	

MOULINS, MANUFACTURES, ETC., POUR 1851-2.
DE L'ISLET.—(Continuation.)

BRASSERIES.						
No.	En rapport.	Remboursant le capital.	Produit annuel.	Nombre d'employés.	Ne produisant rien.	
						Ce comté contient aussi 1 manufacture de moulin à battre, capital £1500, et 2 potasseries.

DE LOTBINIÈRE.—(Continuation.)

						Ce comté contient aussi 6 briqueteries.

No. VII.—BAS-CANADA—RAPPORT DES
COMTÉ

TOWNSHIPS, Etc.	MOULINS									
	No. de moulins.	Puissance motrice.		En rapport.				Produit annuel ou loyer.		
		Vapeur.	Eau.	Par année.		Par semaine.		Par jour.		
				No.	Barils.	No.	Barils.	No.	Barils.	No.
204. Leeds	3		3						2	400
205. Inverness	3		3	1	3500					
206. Nelson										
207. Somerset	2		2	2	11400					
208. Halifax	3		3						3	235
209. Wolfstown										
210. Ireland	1		1							
211. Thetford										
212. Broughton	2		2	1	400					
213. Tring	2		2						2	50
214. Forsyth										
215. Lambton	1		1	1	680					
216. Aylmer										
217. Price										
Total de Mégantic	17		17	5	15980				7	685

COMTÉ

218. Sutton	1		1	1	4000					
219. St. Armand, Est	2		2						2	350
220. St. Armand, Ouest										
221. Phillipsburg, Village										
222. Durham	2		2			1	34		1	200
223. Stanbridge	4		4	1	3000				2	1100
Total de Missisquoi	9		9	2	7000	1	34		5	1650

MOULINS, MANUFACTURES, ETC., POUR 1851-2.
DE MÉGANTIC.

À FARINE.				SCIÉRIES.							
Remboursant le capital.		Nombre d'employés.	Ne produisant rien.	No. de moulins.	Puissance motrice.		En rapport.				
No.	£				Vapeur.	Eau.	Par année.		Par jour.		Par le nombre de billots.
		No.	£				No.	Pieds.	No.	Pieds.	No.
3	1700	4	1	6		6				4	1700
3	1300	5	2	4		4					
		1		3		3					
		2		6		6					
				2		2		2	2000		
				2		2		2	3000		
		1									
2	800	3	1	1		1		1	200		
2	90			2		2					
				2		2				2	1600
				5		5					
				1							
10	3890	15	5	34		34		5	5200	6	3300

DE MISSISCOUI.

1	1500	1		9		9	9	1760000		
2	2250	4		14		14	11	1276000		
2	5000	4		11		11	6	495000		
4	3500	9	1	18		18	1	20000	1	200
9	12250	18	1	52		52	27	3551000	1	200

No. VII.—BAS-CANADA—RAPPORT DES
COMPTÉ

	SCIÉRIES.—(Continuation.)						MOULINS À CARDE				
	Madrins.	Produit annuel ou loyer.		Remboursant le capital.		Nombre d'employés.	Ne produisant rien.	No. de moulins.	En rapport.	Remboursant le capital.	Produit Laine. Lbs.
		No.	£	No.	£						
204...	$\frac{2}{10000}$			5	500	5		1	1	200	50
205...				4	200	7	4				
206...	$\frac{3}{12000}$										
207...								1			
208...		6	104			7					
209...				2	110	2		1			
210...						3					
211...											
212...				1	50	2					
213...				2	35		2				
214...				2	100	7					
215...		3	48	1	30	7	2				
216...							1				
217...											
	$\frac{5}{22000}$	9	152	17	1025	40	9	4	1	200	50

COMPTÉ

218...				7	1075	10					
219...											
220...	$\frac{1}{15000}$	1	300	13	1975	22	1	2	1		125
221...											
222...	$\frac{1}{20000}$	2	175	10	1050	17	2	1			
223...	$\frac{8}{160150}$	8	1915	18	4062	56					
	$\frac{10}{195150}$	11	2390	48	8162	105	3	3	1		125

MOULINS, MANUFACTURES, ETC, POUR 1851-2.
DE MÉGANTIC.—(Continuation.)

annuel.	ET À FOULER.		FABRIQUES DE LAINE.				DISTILLERIES.									
	Drap. Vrs.	Nombre d'employés.	Ne produisant rien.	No.	En rapport.	Remboursant le capital.	Produit annuel.		Nombre d'employés.	Ne produisant rien.	No.	En rapport.	Remboursant le capital.	Produit annuel.	Nombre d'employés.	Ne produisant rien.
							£	Drap. Vrs.								
		1		1	1	100										
		2		1												
				1												
				1												
				1												
		3		3	1	1	100									

DE MISSISCOUL.—(Continuation.)

															Gall.		
	13	1	1	1	1500		5000	5		1	1	250		17000	4		
	13	2	3	2	3000		10000	12		1	1	1	250	17000	4		

No. VII.—BAS-CANADA—RAPPORT DES
COMTÉ

	TANNERIES.					FONDERIES.						
	No.	En rapport.	Remboursant le capital.	Produit annuel.	Nombre d'employés.	Ne produisant rien.	No.	En rapport.	Remboursant le capital.	Produit annuel.	Nombre d'employés.	Ne produisant rien.
204...	1	1	100	£								
205...												
206...												
207...												
208...	1					1						
209...												
210...												
211...												
212...												
213...												
214...												
215...												
216...												
217...												
	2	1	100			1						

COMTÉ

218...												
219...				peaux 1 1500 2								
220...	3	3	1000	300	6							
221...				2								
222...	3	2	1150	225 2	7	1						
223...	4	4	3000	875	17		2	2	1375	$\frac{1}{500}$	12	
	10	9	5150	peaux 1 1500 6 £1400	30	1	2	2	1375	$\frac{1}{500}$	12	

MOULINS, MANUFACTURES, ETC., POUR 1581-2.
DE MÉGANTIC.—(Continuation.)

BRASSERIES.					
No.	En rapport.	Remboursant le capital.	Produit annuel.	Nombre d'employés.	Ne produisant rien.

Ce comté contient aussi 1 moulin à farine d'avoine et 16 potasseries.

DE MISSISCOUI.—(Continuation.)

Ce comté contient aussi 2 potasseries, 2 manufactures de sceaux, 1 manufacture d'empois, 1 briqueterie, 1 manufacture de haches et 1 moulin à plâtre.

No. VII.—BAS-CANADA—RAPPORT DES
COMTÉ

TOWNSHIPS, Etc.	MOULINS										
	No. de moulins.	Puissance motrice.		En rapport.				Produit annuel ou loyer.			
		Vapeur.	Eau.	Par année.		Par semaine.		Par jour.		No.	£
				No.	Barils.	No.	Barils.	No.	Barils.		
224. Château Richer	2		2	1	400						
225. Ange Gardien											
226. Laval											
227. Ste. Anne											
228. St. Joachim	1		1	1	3000						
229. St. Féréol	1		1	1	450						
230. St. Pierre	2		2	1	500						
231. Ste. Famille	2		2	2	4000						
232. St. François	2		2					2	350		
233. St. Laurent	1		1					1	40		
234. St. Jean	2		2					2	380		
Total de Montmorenci	13		13	6	8350			5	770		

COMTÉ

235. St. François, Longue Pte.										
236. Enfant Jésus, Pte. aux Tr.										
237. St. Joseph, Riv. des Pr.										
238. Sault aux Récollets	2		2	1	7000			1	500	
239. St. Laurent										
240. Ste. Geneviève										
241. Ste. Anne	1		1					1	200	
242. St. Joachim, Pte Claire	1		1	1	300					
243. St. Michel, Lachine	2		2							
244. Village de Lachine										
245. Montréal, Paroisse										
246. St. Louis, Village										
Total de Montréal	6		6	2	7300			2	700	

COMTÉ

247. Ste. Monique	2		2					1	250	
248. Blandford										
249. Ste. Gertrude	2		2							
250. Bécancour	1		1					1	400	
251. St. Grégoire	2		2					1	150	
252. Gentilly	3		3							
253. St. Pierre les Becquets	1		1					1	150	
254. Nicolet	1		1							
255. St. Célestin	1		1							
Total de Nicolet	13		13					4	950	

MOULINS, MANUFACTURES, ETC., POUR 1851-2.

DE MONTMORENCI.

▲ FARINE.				SCIERIES.						
Remboursant le capital.		Nombre d'employés.	Ne produisant rien.	No. de moulins.	Puissance motrice.		En rapport.			
No.	£				Vapeur.	Eau.	Par année.		Par jour.	
		No.	Pieds.				No.	Pieds.	No.	No de billots.
		3	1	1		1				
				2		2				
		2		6		6	3	80000		
		1								
2	650	4	1	8		8	5	38000		
2	800	3		2		2	2	2000		
2	1200	2		5		5	2	1500		
		1		1		1	1	50000		
2	600	2		6		6	6	208000		
8	3250	18	2	31		31	19	379500		

DE MONTRÉAL.

1	3000									
1	1500	2								
1	150									
		2	2	1		1				
3	4650	4	2	1		1				

DE NICOLET.

2	2800	5	1	2		2				
2	400		2	3		3				
1	1000	2		3		3				
2	1150	1	1	1		1				
3	650	9	3	3		3				
		2		6		6				
1	500	2	1							
		3	1	1		1				
11	6500	24	9	19		19				

No. VII.—BAS-CANADA—RAPPORT DES
COMTÉ

TOWNSHIPS, Etc.	MOULINS										
	No. de moulins.	Puissance motrice.		En rapport.						Produit annuel ou loyer.	
		Vapeur.	Eau.	Par année.		Parsemaine		Par jour.		No.	£
				No.	Barils.	No.	Barils.	No.	Barils.		
256. Aylmer, Ville	1	1			1	33					
257. Allumettes	1		1								
258. Bristol	1		1	2000							
259. Buckingham	1		1								
260. Calumet											
261. Chichester	1		1					1	50		
262. Clarendon	2		2								
263. Derry											
264. Eardley											
265. Hull	1		1								
266. Litchfield	1		1								
267. Lochaber	1		1								
268. Lochaber, Gore	1		1								
269. Mansfield											
270. Masham	2		2								
271. Onslow	1		1								
272. Oldfield											
273. Petite Nation	2		2								
274. Portland											
275. Sheen											
276. Templeton											
277. Wakefield											
278. Waltham											
279. Low											
Total d'Outaouais	16	1	15	1	2000	1	33	1	50		

COMTÉ

280. St. Casimir										
281. Grondines	2		2	1	1147					
282. Deschambault	4		4	3	9150					
283. Township d'Alton										
284. Cap Santé	3		3					3	280	
285. St. Bazile										
286. St. Raymond										
287. Ste. Catherine	1		1					1	100	
288. Ecureuils										
289. Pointe aux Trembles	3		3					1	75	
290. St. Augustin	1		1							
291. Ancienne Lorette et partie de St. Ambroise										
292. Partie de Ste. Foye	1		1	1	13333			1	200	
Total de Portneuf	15		15	5	23630			6	655	

MOULINS, MANUFACTURES, ETC., POUR 1851-2.
D'OUTAOUAIS.

À FARINE.				SCIÉRIES.									
Remboursant le capital.		Nombre d'employés.	Ne produisant rien.	No. de moulins.	Puissance motrice.		En rapport.						
No.	£				Vapeur.	Eau.	Par année.		Par jour.		Par le nombre de billots.		
		No.	Pieds.				No.	Pieds.	No.	No. de billots.			
				1		1							
1	400		1	1				1	2000				
		2	1	1		1							
1	1200	2		1		1							
2	650	1	2	3		2							
				2		2							
				3		3	2	60000					
1	2000	1	1	1		1							
1	150	2	1	1		1							
				1		1							
				1		1							
2	1650	4	2	1		1							
1	320	5	1	1		1	1	50000					
2	1000		2	2		2							
				1		1						1	100
				1		1							
11	7370	17	13	21		21	3	560000	1	2000	1	100	

DE PORTNEUF.

				3		3							
2	1300	6		2		2	1	30000					
3	5150		1	10		10	3	21000					
3	3000	5		6		6							
				2		2							
1	600	3											
3	6500	13	2	5		5							
		3	1	4		4							
				3		3			1	3000	2	3500	
1	4000	5											
13	20550	35	4	35		35	4	51000	1	3000	2	3500	

No. VII.—BAS-CANADA—RAPPORT DES COMTÉ

Madrers.	SCIÉRIES.—(Continuation.)						MOULINS À CARDE			
	Produit annuel ou loyer.		Remboursant le capital.		Nombre d'employés.	Ne produisant rien.	No. de moulins.	En rapport.	Remboursant le capital.	Produit Laine. Lbs.
	No.	£	No.	£						
293										
294			2	170	4	3				
295					6	2	3	2		9000
296	$\frac{1}{600000}$		1	20000	80		1	1		2000
297	$\frac{1}{2000}$		1	75	7	2	1	1		2000
298					5	1				
299			1	100	2	2				
300										
301							2			
302										
303										
304										
	$\frac{2}{602000}$		5	20345	104	10	7	4		13000

COMTÉ

305										
306										
307							1	1	175	100
308										
309					6					
310										
311							2	2	500	245
312										
313										
314			1	100	2	1				
			1	100	8	1	3	3	675	345

COMTÉ

315										
318	$\frac{1}{100000}$				200	1	1			
317										
318			2	65	6	2	2	1	150	
319										
320		4	110	4	425	7				
321	$\frac{1}{141260}$						1	1		10000
322										

MOULINS, MANUFACTURES, ETC., POUR 1851-2. DE QUÉBEC.—(Continuation.)

annuel.	Drap. Vrs.	Nombre d'employés.	Ne produisant rien.	FABRIQUES DE LAINE.				DISTILLERIES.											
				No.	En rapport.	Remboursant le capital.	Produit annuel.		Nombre d'employés.	Ne produisant rien.	No.	En rapport.	Remboursant le capital.	Produit annuel.	Nombre d'employés.	Ne produisant rien.			
							£	Drap. Vrs.											
3000		1	1																
1000																			
1500		2																	
			2																
5500		3	3																

DE RICHELIEU.—(Continuation.)

		2																	
		4																	
		6																	

DE RIMOUSKI.—(Continuation.)

			1																
		6	1																
5500																			

No. VII.—BAS-CANADA—RAPPORT DES
COMTÉ

TOWNSHIPS, ETC.	MOULINS										
	No. de moulins.	Puissance motrice.		En rapport.						Produit annuel ou loyer.	
		Vapeur.	Eau.	Par année.		Par semaine.		Par jour.		No.	£
				No.	Barils.	No.	Barils.	No.	Barils.		
323. St. Eloi	2		2	2	560						
324. Trois Pistoles et Boisbouscache	3		3								
325. St. Simon	2		2								
326. St. Fabien	1		1								
327. Bic	1		1								
328. Rimouski	1		1					1	350		
329. Ste. Luce et Neigette	1		1					1	150		
330. Ste. Flavie et St. Joseph	1		1					1	100		
331. Méfis	2		2					2	60		
332. McNider	1		1								
333. Matane, Township	1		1								
334. Matane, Paroisse	1		1								
335. Township de St. Denis											
336. Sauvages											
Total de Rimouski	21		21	6	7760			5	660		

COMTÉ

337. Christieville	1		1					1	150	
338. St. Athanase	3		3					1	800	
339. St. Mathias	1		1	1	9122					
340. Ste. Marie										
341. St. George, Manoir Caldwell										
342. St. Alexandre	1		1							
343. St. Grégoire	1	1								
344. St. Thomas de Foucault	1		1							
345. Ste. Brigitte				2	730					
346. St. Hilaire	2		2	2						
347. St. Jean Baptiste										
348. St. George, Henryville										
Total de Rouville	9	1	8	3	9852			2	950	

MOULINS, MANUFACTURES, ETC., POUR 1581-2.
DE RIMOUSKI.—(Continuation.)

A FARINE.				SCIERIES.						
Remboursant le capital.		Nombre d'employés.	Ne produisant rien.	No. de moulins.	Puissance motrice.		En rapport.			
No.	£				Vapeur.	Eau.	Par année.		Par jour.	
		No.	Pieds.				No.	Pieds.	No.	No. de billots.
2	1300	4								
3	2400	3		6						
2	2000	2		4						
				3						
				5						
1	500	3	1	8				1	600	
1	800	4		7						
1	800	2		3						
		4		4						
		1	1	3						
				2						
1	325	2	1	2						
				1						
12	8425	25	40	58		58		2	1600	

DE ROUVILLE.

				2		2	2	260000		
2	1800	10	2	2		2				
1	500	2								
				1		1	1	20000		
			1	2		2				
			4	1	1	1				
1	150	1								
				1		1				
				1		1				
				5		1				
				1		1				
				1		1	1	200000		
4	2450	22	4	12	1	11	4	480000		

No. VII.—BAS-CANADA—RAPPORT DES COMTÉ

Table with columns for TANNERIES and FONDERIES. Rows 323-336. Columns: No., En rapport., Remboursant le capital., Produit annuel., Nombre d'employés., Ne produisant rien., No., En rapport., Remboursant le capital., Produit annuel., Nombre d'employés., Ne produisant rien.

COMTÉ

Table with columns for TANNERIES and FONDERIES. Rows 337-348. Columns: No., En rapport., Remboursant le capital., Produit annuel., Nombre d'employés., Ne produisant rien., No., En rapport., Remboursant le capital., Produit annuel., Nombre d'employés., Ne produisant rien.

MOULINS, MANUFACTURES, ETC., POUR 1851-2. DE RIMOUSKI.—(Continuation.)

Table with columns for BRASSERIES. Rows with columns: No., En rapport., Remboursant le capital., Produit annuel., Nombre d'employés., Ne produisant rien.

DE ROUVILLE.—(Continuation.)

Table with columns for BRASSERIES. Rows with columns: No., En rapport., Remboursant le capital., Produit annuel., Nombre d'employés., Ne produisant rien. Includes text: Ce comté contient 1 manufacture de haches et 1 potasserie.

No. VII.—BAS-CANADA—RAPPORT DES COMTÉ

TOWNSHIPS, ETC.	MOULINS										
	No. de moulins.	Puissance motrice.		En rapport.						Produit annuel ou loyer.	
		Vapeur.	Eau.	Par année.		Par semaine.		Par jour.		No.	£
				No.	Barils.	No.	Barils.	No.	Barils.		
349. Baie St. Paul	3								3	285	
350. St. Urbain											
351. Petite Rivière											
352. Isle aux Coudres	2	vent 1	2						2	50	
353. Eboulements	3		3						1	15	
354. St. Irénée	2		2						2	270	
355. Township d'Hottrington.	2		2						1	30	
356. Ste. Agnès	1		1						1	160	
357. Malbaie	2		2						2	305	
358. St. Fidèle	2		2								
359. Township de Callières											
360. Township de Saguenay											
361. Township de Tadousac	1		1								
362. Bergeronnes, Portneuf, Escoumains, Sault au Cochon, Isles Jérémie et Postes du Roi											
363. Rivière Ste. Marguerite											
364. Petit Saguenay et St. Jean	1		1								
365. La Trinité											
366. Township de Harvey											
367. Township de Simard											
368. Township de Tremblay	1		1								
369. Township de Bagot	3		3								
370. Township de Chicoutimi	3		3								
371. Township de Laterrière	1		1	1	1000						
372. Township de Jonquières											
373. Township de Kinogomi											
374. Township de Labarre	1		1								
375. Township de Metabetchouan											
376. Sauvages											
Total de Saguenay	28	vent 1	27	1	1000				12	1115	

MOULINS, MANUFACTURES, ETC., POUR 1851-2. DE SAGUENAY.

à FARINE.				SCIERIES.									
Remboursant le capital.		Nombre d'employés.	Ne produisant rien.	No. de moulins.	Puissance motrice.		En rapport.						
No.	£				Vapeur.	Eau.	Par année.		Par jour.		Par le nombre de billots.		
							No.	Pieds.	No.	Pieds.	No.	No. de billots.	
3	3700	4		9		9							
				4		4							
				2		2							
2	300	2											
3	1100	2	2	6		6							
2	1300	3		3		3							
1	300	1	1										
1	900	2											
2	1600	4		2		2							
			2	2		2							
				3		3							
				1		1							
1	250	2	1	3	1	2							
				3		3							
				1		1							
1	400	2	1	1		4							
				1		1							
1	400	1	1	1		1							
3	2150	5	3	5		5							
3	2000	3		5		5							
1	1500	1		1		1							
1	150	1	1	1		1							
25	16050	30	15	54	1	53							

COMTÉ

TOWNSHIPS, Etc.	MOULINS									
	No. de moulins.	Puissance motrice.		En rapport.				Produit annuel ou loyer.		
		Vapeur.	Eau.	Par année.		Par semaine.		Par jour.		
				No.	Barils.	No.	Barils.	No.	Barils.	No.
377. Trois-Rivières	4	vent	3	1					2	140
378. Pâson des Trois-Rivières										
379. Ecoles des Frères										
380. Ursulines										
381. Saunenagan										
382. St. Etienne, Fief										
383. Pointe du Lac	1			1					1	300
384. Yamachiche										
385. St. Barnabé	2			2					2	310
386. Rivière du Loup	2			2					2	400
387. St. Léon										
388. St. Paulin										
389. Hunterstown	1			1						
390. Ste Ursule	3			3					2	650
391. St. Didace										
392. Maskinongé	1			1					1	300
393. Possesseurs sans titre, en arrière des terres concédées										
394. Paroisse des Trois-Riv.	2			2						
Total de St. Maurice	16	vent	3	13					11	2100

COMTÉ

395. St. Hyacinthe, Paroisse										
396. St. Hyacinthe, Ville										
397. La Présentation										
398. St. Damase										
399. St. Oésaire	2			2						
400. L'Ange Gardien										
401. Abbotsford										
402. St. Pie	2			2	1	270	1	30		
403. St. Dominique	1			1	1	1310				
404. St. Rosalie										
405. St. Simon										
406. St. Hugues										
Total de St. Hyacinthe	5			5	2	1580	1	30		

MOULINS, MANUFACTURES, ETC., POUR 1851-2.

DE ST. MAURICE.

A FARINE.				SCIERIES.									
Remboursant le capital.		Nombre d'employés.	Ne produisant rien.	No. de moulins.	Puissance motrice.		En rapport.						
No.	£				Vapeur.	Eau.	Par année.		Par jour.		Par le nombre de billots.		
		No.	£				No.	Pieds.	No.	Pieds.	No.	No. de billots.	
4	355	4	1										
					5		5						
1	4000	2			1		1						
					3		3						
2	950	5											
2	1200	3			7		7						
					2		2						
					2		2						
					4		4						
1	1000	2			4		4						
					1		1						
10	7500	20	5	29			29						

DE ST. HYACINTHE.

		2	2										
1	125	1							1	150000		1	3500
1	125	3	2	9			9		1	150000		1	3500

No. VII.—BAS-CANADA—RAPPORT DES COMTÉ

TANNERIES.						FONDERIES.					
No.	En rapport.	Remboursant le capital.	Produit annuel.	Nombre d'employés.	Ne produisant rien.	No.	En rapport.	Remboursant le capital.	Produit annuel.	Nombre d'employés.	Ne produisant rien.
377.						2	2	550	400	4	
378.											
379.											
380.											
381.											
382.											
383.											
384.											
385.											
386.	2				2						
387.											
388.											
389.											
390.	2				2						
391.											
392.	1				1						
393.											
394.											
	5				5	2	2	550	400	4	

COMTÉ

395.	3				3	2	2	1500	2000	22	
396.											
397.											
398.	1				1						
399.											
400.											
401.	5	4	1190	8500	60	1	1		1250	5	
402.	1	1		42	1						
403.											
404.											
405.											
406.											
	10	5	1190	8542	61	5	3	1500	3250	27	

MOULINS, MANUFACTURES, ETC., POUR 1851-2.

DE ST. MAURICE.—(Continuation.)

BRASSERIES.					
No.	En rapport.	Remboursant le capital.	Produit annuel.	Nombre d'employés.	Ne produisant rien.
1	1	50	125	2	
					Les forges de St. Maurice emploient 350 hommes.
1	1	50	125	2	

DE ST. HYACINTHE.—(Continuation.)

Ce comté contient aussi 2 manufactures de haches et 3 potasseries.

No. VII.—BAS-CANADA—RAPPORT DES
COMTÉ

TOWNSHIPS, ETC.	MOULINS										
	No. de moulins.	Puissance motrice.		En rapport.						Produit annuel ou loyer.	
		Vapeur.	Eau.	Par année.		Par semaine.		Par jour.		No.	£
				No.	Barils.	No.	Barils.	No.	Barils.		
407. Milton	3		3	3	1700						
408. Roxton	1		1						1	150	
409. Ely	1		1								
410. Granby	3		3						2	550	
411. Shefford	3		3								
412. Stukely	3		3								
413. Farnham	6		6	1	2200				5	375	
414. Brome	4		4								
Total de Shefford	24		24	4	3900				8	1075	

COMTÉ

415. Hereford											
416. Clifton											
417. Auckland											
418. Compton	3		3					3	56		
419. Orford											
420. Sherbrooke, ville, dans Orford	1		1						1	50	
421. Sherbrooke, dans Ascot	1		1								
422. Ascot	3		3						2	160	
423. Eaton	2		2						2	220	
424. Newport											
425. Bury	1		1	1	250						
426. Lingwick	1		1								
427. Weedon	1		1								
428. Melbourne et Gore de Brompton	1		1	1	2250						
429. Brompton									1	250	
430. Shipton	2		2						1	125	
431. Windsor	1		1						1	50	
432. Dudswell	2		2						1		
433. Westbury											
434. Garthby											
435. Winslow	1		1					1	22		
436. Stratford	1		1						1	40	
437. Stoke											
438. Hampden											
439. Ditton											
440. Marston											
441. Whitton											
442. Clinton											
443. Chesham											
Total de Sherbrooke	21		21	2	2500			4	78	9	895

MOULINS, MANUFACTURES, ETC., POUR 1851-2.
DE SHEFFORD.

A FARINE.				SCIERIES.								
Remboursant le capital.		Nombre d'employés.	Ne produisant rien.	No. de moulins.	Puissance motrice.		En rapport.					
No.	£				Vapeur.	Eau.	Par année.		Par jour.		Par le nombre de billots.	
		No.	Pieds.				No.	Pieds.	No.	No. de billots.		
1	400	7		6	6	6	1114000					
1	1000	4		5	8							
1	50	3	1	4	4							
3	3950	7	1	5	5							
9	1725	4	3	6	6							
2	975	4	3	6	6							
6	2850			25	25	12	5866000					
3	2460	3	4	12	12							
21	13410	32	12	69	69	18	6980000					

DE SHERBROOKE.

				2	2			1	2000		
3	1700	3		9	9	9	1040000				
1	750			5	5	1	200000				
1	1500	3	1								
3	1150	3	1	4	4	1	200000	1	1200		
2	1125	2		10	10	1	60000				
				2	2			1	3000		
1	300			4	4	4	200000				
		1	1	1	1						
		1	1								
1	450	2		4	4	1	100000				
2	1500	4	1	12	12	6	515000	5	7500		
1	500	2		2	2						
1	500	2	1	5	5	4	200000				
				1	1						
	200	1		1	1			1	3000		
1	400	1		1	1						
17	10075	25	6	63	63	27	2535000	9	16700		

No. VII.—BAS-CANADA—RAPPORT DES
COMTÉ

Madrins.	SCIÉRIES.—(Continuation.)						MOULINS À CARDER			
	Produit annuel ou loyer.		Remboursant le capital.		Nombre d'employés.	Ne produisant rien.	No. de moulins.	En rapport.	Remboursant le capital.	Produit Laine. Lbs.
	No.	£	No.	£						
407.			3	600	12					
408.	4	625	5	1950	5	1				
409.				550	4	4				
410.	1	60	5	975	13	4	1	1	1000	300
411.				525	6	6				
412.				550	6	6	1	1	305	
413.	11	735	25	6927	72	2	1	1	375	225
414.			12	1140	9	12	5		600	250
	16	1420	60	13217	127	35	8	3	2275	775

COMTÉ

415.										
416.			1	300	1	1				
417.										
418.										
419.					12		1	1	250	10000
420.	2	125	3	250	3	2				
421.										
422.	1	80	4	1000	4	1	1	1	500	£100
423.	6	156	9	1425	8	3	1	1	50	£50
424.			2	250	2	1				
425.			4	600	4					
426.					1	1				
427.										
428.	1	25	3	500	3	2				
429.										
430.			11	1987	16	1	1	1	750	
431.	1	45	2	300	2	1				
432.			4	300	5	1				
433.	1	7	1	87	1					
434.										
435.			1	100						
436.	1	30	1	200	3					
437.										
438.										
439.										
440.										
441.										
442.										
443.										
	13	468	46	7300	65	14	4	4	1550	10000 £150

MOULINS, MANUFACTURES, ETC., POUR 1851-2.
DE SHEFFORD.—(Continuation.)

ET À FOULER.			FABRIQUES DE LAINE.				DISTILLERIES.								
annual.	Nombre d'employés.	Ne produisant rien.	No.	En rapport.	Remboursant le capital.	Produit annuel.		Nombre d'employés.	Ne produisant rien.	No.	En rapport.	Remboursant le capital.	Produit annuel.	Nombre d'employés.	Ne produisant rien.
						£	Drap. Vrs.								
	7														
			1	1	300			4							
	1														
	2		1	1	700	250									
	11	4													
	21	4	2	2	1000	250		4							

DE SHERBROOKE.—(Continuation.)

£															
10000	2														
			1		2000		p jour 200	20							
	2														
10000	5		1		2000		p jour 200	20							

No. VII.—BAS-CANADA—RAPPORT DES
COMTÉ

TANNERIES.						FONDERIES.					
No.	En rapport.	Remboursant le capital.	Produit annuel.	Nombre d'employés.	Ne produisant rien.	No.	En rapport.	Remboursant le capital.	Produit annuel.	Nombre d'employés.	Ne produisant rien.
407.	1	1	peaux 5000	5		1					1
408.	1	1	600	6							
409.											
410.	1	1	650	4							
411.	2	2	700	4		1	1	1800	£3000	22	
412.	1	1	200	2							
413.	2	2	2750	22		1	1	300	250	3	
414.	2			2							
	10	8	4900	42		3	2	2100	3250	25	1
			peaux 5000								
			£3350								

COMTÉ

415.											
416.											
417.											
418.	1	1	peaux 400	2		1	1	500		2	
419.											
420.											
421.						2	2	900		1	
422.	1	1	50	1						12	
423.											
424.											
425.											
426.											
427.											
428.											
429.											
430.	2	2	900	3		1	1	125		2	
431.			peaux 470								
432.											
433.											
434.											
435.											
436.											
437.											
438.											
439.											
440.											
441.											
442.											
443.											
	4	4	950	6		4	4	1525		16	
			peaux 870								
			£10								

MOULINS, MANUFACTURES, ETC., POUR 1581-2.
DE SHEFFORD.—(Continuation.)

BRASSERIES.					
No.	En rapport.	Remboursant le capital.	Produit annuel.	Nombre d'employés.	Ne produisant rien.

Ce comté contient aussi 2 manufactures de seaux; 10 potasseries, 2 produisant £2600 par année; 1 moulin à douve, produisant 1 million de douves; 1 manufacture de meubles, 1 manufacture de souliers et manufacture de carrosse.

DE SHERBROOKE.—(Continuation.)

Ce comté contient aussi 1 instrument à marine, 1 manufacture de jalousies, 1 manufacture de seaux, 2 moulins à papier produisant £12,500 par année, 1 manufacture de coton, produisant £6250, 9 potasseries, 1 moulin à lattes et 2 boutiques de tonnellers.

No. VII.—BAS-CANADA—RAPPORT DES
COMTÉ

TOWNSHIPS, Etc.	MOULINS									
	No. de moulins.	Puissance motrice.		En rapport.				Produit annuel ou loyer.		
		Vapeur.	Eau.	Par année.		Par semaine.		Par jour.		
				No.	Barils.	No.	Barils.	No.	Barils.	No.
444. Stanstead	8		8						6	725
445. Barnston	5		5						3	450
446. Hatley	3		3	1	250			1	43	
447. Bolton	1		1						1	100
448. Potton	2		2						2	350
449. Magog	1		1	1	1700				1	475
450. Barford	1		1						1	200
Total de Stanstead	21		21	2	1950			1	43	2300

COMTÉ

451. Paroisse de Ste Thérèse	3	1	2						3	285
452. Village de Ste. Thérèse	1	1							1	150
453. St. Janvier	2		2							
454. St Jérôme	1		1							
455. Township de Morin	1		1						1	75
456. Township d'Abercrombie	2		2						2	225
457. Lacorne	1		1	1	2594					
458. Ste. Anne										
459. Terrebonne	2		3						2	675
460. St. François de Sales	1		1			1	50			
461. St. Vincent de Paul										
462. Ste. Rose										
463. St Martin	1		1			1	200			
Total de Terrebonne	15	2	13	1	2594	2	250		9	1410

COMTÉ

464. St. Benoit	1		vent 1						1	100
465. St. Placide	1								1	350
466. Ste. Scholastique	1		1						1	30
467. St. Hermas	2		2						1	
468. St. Colomban	1		1	1	530					
469. Mission du Lac	4	1	3						2	500
470. St Raphaël	2	1	1						1	100
471. Paroisse de St. Eustache	2		2			2	140			
472. Village de St Eustache	1		1						1	
473. St. Augustin	2		2						2	
474. St. André	1		1						1	
475. Lachûte	1		1	1	2200					

MOULINS, MANUFACTURES, ETC., POUR 1851-2.
DE STANSTEAD.

À FARINE.				SCIERIES.						
Remboursant le capital.		Nombre d'employés.	Ne produisant rien.	No. de moulins.	Puissance motrice.		En rapport.			
No.	£				Vapeur.	Eau.	Par année.		Par jour.	
		No.	Pieds.				No.	Pieds.	No.	No. de billots.
7	5625	3	1	18		18	4	425000		
5	1625	4	2	10		10				
3	1625	3	1	9		9	3	925000		
1	400	1		12		12				
2	1900	2		9		9				
1	475	1		3		3	2	330000		
1	200	2		1		1				
20	11859	16	4	62		62	9	1680000		

DE TERREBONNE.

3	4000	8		3		3				
			2	3	1	2				
1	400	6	1	3		3				
1	2500	4		2		2	2	230000		
1	300	3		2		2				
2	850	3		4		4				
1	1000			2		2	2	33000		
				4		4				
2	7000	4		1		1				
1	4000	2								
				1		1				9000
12	20050	30	3	25	1	24	4	263000		9000

DES DEUX-MONTAGNES.

1	1500	2		1		vent 1				
1	1500			3		3				
1	250	2	1	3		3				
1	4000	2								
		2	4	1		1				
2	1700	3								
1	500			2		2				
2	3300	5								
		4		3		3	1	100000		

No. VII.—BAS-CANADA—RAPPORT DES COMTE

TANNERIES.						FONDERIES.					
No.	En rapport.	Remboursant le capital.	Produit annuel.	Nombre d'employés.	Ne produisant rien.	No.	En rapport.	Remboursant le capital.	Produit annuel.	Nombre d'employés.	Ne produisant rien.
444	3	2	£ 1250	800	4	1					
445	1	1	250	150							
446	1	1	750	1200	3						
447											
448											
449											
450											
	5	4	2250	2150	7	1					

COMTE

451											
452											
453											
454											
455											
456									225		
457	2	1	1000		25	1	1	1			
458											
459											
460											
461											
462											
463											
	2	1	1000		25	1	1	1	225		

COMTE

464	3					3					
465						2					
466	2					1					
467	1										
468											
469											
470											
471	1					1					
472	1					1					
473	1					1					
474	1					1					
475	1					1					

MOULINS, MANUFACTURES, ETC., POUR 1851-2. DE STANSTEAD.—(Continuation.)

BRASSERIES.					
No.	En rapport.	Remboursant le capital.	Produit annuel.	Nombre d'employés.	Ne produisant rien.
Ce comté contient aussi 1 corderie, produisant £500 par année; 1 manufacture de chaises, 1 manufacture de chapeaux, 2 manufactures de râtaux, 1 manufacture de ferblanc et tôle, 2 potasseries; 1 manufacture de saleratus, produisant 36,000 minots; et 1 manufacture d'allumettes, produisant 11,000 grosses.					

DE TERREBONNE.—(Continuation.)

Ce comté contient aussi 35 potasseries, 1 moulin à farine d'avoine, à pouvoir d'eau, coûtant £250, produisant annuellement 10,000 minots.—Total du comté des 3 moulins £10,000.					

DES DEUX-MONTAGNES.—(Continuation.)

1					1

Ce comté contient aussi 1 usine à acide pyroligneux, capital £250, produisant £750 par année, et employant 19 hommes; aussi 1 moulin à farine d'avoine, 2 presses à cidre et 2 potasseries.

No. VII.—BAS-CANADA—RAPPORT DES COMTÉ

TOWNSHIPS, Etc.	MOULINS									
	No. de moulins.	Puissance motrice.		En rapport.				Produit annuel ou loyer.		
		Vapeur.	Eau.	Par année.		Par semaine.		Par jour.		
				No.	Barils.	No.	Barils.	No.	Barils.	No.
476. Chatham.....	4		4	1	500					
477. Wentworth.....										
478. Grenville.....	3		3							
479. Harrington.....										
480. Gore.....	1		1							
Total des Deux-Montagnes.	23	2	21	3	3230	2	140		6	1080

COMTÉ

481. Isle Perrot.....	1	vent	1						1	40
482. Vaudreuil.....										
483. Village de Vaudreuil.....										
484. Rigaud.....	1		1							
485. Ste. Marthe.....										
486. St Polycarpe.....	1		1							
487. St. Ignace, Côt. du Lac.....										
488. St. Joseph de Soulanges.....										
489. St. Clet.....										
490. St. Zotique.....										
491. Newton.....	2		2							
Total de Vaudreuil.....	5		5						1	40

COMTÉ

492. Varennes.....	9	vent	7						9	570
493. Verchères.....	9	eau	2						9	610
		vent	8							
		eau	1							
494. Contreccœur.....	3	vent	3	3	7000					
495. Belœil.....	1		1						1	250
496. St. Marc.....	1	vent	1							
497. St. Antoine.....	1	vent	1						1	25
498. Ste. Julie.....										
Total de Verchères.....	24	eau	4	3	7000				20	1455
		vent	20							

MOULINS, MANUFACTURES, ETC., POUR 1851-2. DES DEUX-MONTAGNES.—(Continuation.)

A FARINE.				SCIERIES.						
Remboursant le capital.		Nombre d'employés.	Ne produisant rien.	No. de moulins.	Puissance motrice.		En rapport.			
No.	£				Vapeur.	Eau.	Par année.		Par jour.	
		No.	Pieds.				No.	Pieds.	No.	No. de billots.
4	2500	11	3	7		7	3	310000		
3	1150	3	3	3		3				
1	500	2	1	1		1				
17	16900	36	12	24		24	4	410000		

DE VAUDREUIL.

1	250									
			1							
			1	1		1				
			1	1		1				
1	600		2	2		2	1	20000		
2	850		4	4		4	1	20000		

DE VERCHÈRES.

9	3125	7		1		1				
9	1075	9								
				1	vent	1			1	400
		4		2		2				
			1							
18	4200	21	1	4	eau	3			1	400
					vent	1				

No. VII.—BAS-CANADA—RAPPORT DES COMTÉ

Table with 12 columns: Madriers, Produit annuel ou loyer (No., £), Remboursant le capital (No., £), Nombre d'employés, Ne produisant rien, No. de moulins, En rapport, Remboursant le capital, Produit Laine (Lbs., £). Rows 476-480.

COMTÉ

Table with 12 columns: Madriers, Produit annuel ou loyer (No., £), Remboursant le capital (No., £), Nombre d'employés, Ne produisant rien, No. de moulins, En rapport, Remboursant le capital, Produit Laine (Lbs., £). Rows 481-491.

COMTÉ

Table with 12 columns: Madriers, Produit annuel ou loyer (No., £), Remboursant le capital (No., £), Nombre d'employés, Ne produisant rien, No. de moulins, En rapport, Remboursant le capital, Produit Laine (Lbs., £). Rows 492-498.

MOULINS, MANUFACTURES, ETC., POUR 1851-2. DES DEUX-MONTAGNES.—(Continuation.)

Table with 15 columns: ET À FOULER (annual, Drap. Vrs.), FABRIQUES DE LAINE (annual, Drap. Vrs.), DISTILLERIES (annual, Drap. Vrs.). Rows with values 3, 1, 1, 14, 5.

DE VAUDREUIL.—(Continuation.)

Table with 15 columns: ET À FOULER (annual, Drap. Vrs.), FABRIQUES DE LAINE (annual, Drap. Vrs.), DISTILLERIES (annual, Drap. Vrs.). Rows with values 2, 1.

DE VERCHÈRES.—(Continuation.)

Table with 15 columns: ET À FOULER (annual, Drap. Vrs.), FABRIQUES DE LAINE (annual, Drap. Vrs.), DISTILLERIES (annual, Drap. Vrs.). Rows with values 3, 3.

No. VII.—BAS-CANADA—RAPPORT DES
COMTE

	TANNERIES.					FONDERIES.						
	No.	En rapport.	Remboursant le capital.	Produit annuel.	Nombre d'employés.	Ne produisant rien.	No.	En rapport.	Remboursant le capital.	Produit annuel.	Nombre d'employés.	Ne produisant rien.
499...												
500...												
501...	1					1						
502...												
503...	1	1	25	75								
504...												
	2	1	25	75		1						

CITÉ

505...	8	4	peaux 34772	53	4	7						7
--------	---	---	----------------	----	---	---	--	--	--	--	--	---

CITÉ

506...	33	26	57480	130	7	3	2		2700	33		1
--------	----	----	-------	-----	---	---	---	--	------	----	--	---

MOULINS, MANUFACTURES, ETC., POUR 1851-2.
D'YAMASKA.—(Continuation.)

BRASSERIES.					
No.	En rapport.	Remboursant le capital.	Produit annuel.	Nombre d'employés.	Ne produisant rien.

Ce comté contient aussi 1 manufacture de verre, capital £11,000, produisant 30,000 boîtes de vitres de 50 pieds, et employant 150 hommes; et 1 manufacture de balais.

DE MONTRÉAL.—(Continuation.)

5				40	5
---	--	--	--	----	---

Cette cité contient aussi 6 moulins à huile; 7 manufactures de savon et chandelle, 1 produisant 5000 boîtes de chandelles et 1800 boîtes de savon; 1 manufacture d'engin à vapeur, employant 257 hommes; 3 manufactures de pianos; 7 manufactures de tabac, 1 donnant un capital de £25,000, et employant 23 hommes; 2 chantiers de marine, 1 employant 100 hommes; 2 moulins à planer; 3 manufactures de moulins et d'instruments à vapeur, employant 65 hommes; 1 manufacture de chaises, produisant 10,000 chaises; 2 manufactures de moulins à battre: briqueteries, produisant 2,500,000 briques, et employant 50 hommes; manufactures de clous coupés, haches, pipes et corderie; 1 fonderie de caractères, employant 60 hommes; moulin à vapeur patenté de cordage et de plâtre, employant 35 hommes; 2 manufactures de chapeaux, employant 77 hommes; 1 manufacture de botes et souliers établie en 1850, rapportant £45,000.

DE QUÉBEC.—(Continuation.)

2					2
---	--	--	--	--	---

Cette cité contient aussi 9 chantiers de marine, 7 employant 1338 hommes, 2 ne donnant aucun rapport; 1 moulin à planer, employant 6 hommes; 2 manufactures de savon, employant 8 hommes; 17 manufactures de carosses sans rapport.

SOMMAIRE GENERAL DU RAPPORT DES MOULINS,

COMTÉS.	MOULINS										
	No. de moulins.	Puissance motrice.		En rapport.				Produit annuel ou loyer.			
		Vapeur.	Eau.	Par année.		Parsemaine		Par jour.		No.	£
				No.	Barils.	No.	Barils.	No.	Barils.		
1. Beauharnois	13		13	3	19000				4	1350	
2. Bellechasse	14		14					1	34	1435	
3. Berthier	19	1	18	1	40					14	3528
4. Bonaventure	10		10	4	5000						
5. Chambly	7		7	4	350					2	600
6. Champlain	8		8	2	3260					2	400
7. Dorchester	32		32	2	3100			1	30	16	1610
8. Drummond	23		23	3	850			1	7	12	915
9. Gaspé	14		14	8	4765						
10. Huntingdon	10		10							4	1425
11. Kamouraska	9		9							4	1315
12. Leinster	25		25	5	14750					6	1270
13. L'Islet	11	vent 2	9			2	200			7	1128
14. Lotbinière	7		7	1	400					4	435
15. Mégantic	17		17	5	15980					7	685
16. Missisquoi	9		9	2	7000	1	34			5	1650
17. Montmorency	13		13	6	8350					5	770
18. Montréal	6		6	2	7300					2	700
19. Nicolet	13		13							4	950
20. Outaouais	16	1	15	1	2000	1	33			1	50
21. Portneuf	15		15	5	23630					6	655
22. Québec	7		7	4	6669						
23. Richelieu	13		13	4	2340					3	125
24. Rimouski	21		21	6	7760					5	660
25. Rouville	9	1	8	3	9852					2	950

MANUFACTURES, ETC.—BAS-CANADA—POUR 1851-2.

▲ FARINE.				SCIERIES.								
Remboursant le capital.		Nombre d'employés.	Ne produisant rien.	No. de moulins.	Puissance motrice.		En rapport.					
No.	£				Vapeur.	Eau.	Par année.		Par jour.		Par le nombre de billots.	
							No.	Pieds.	No.	Pieds.	No.	No. de billots.
10	16280	30	6	36		36	2	650000	1	3000		
14	9850	23		44		44			3	4000		
10	8350	48	4	27		27						
9	4000	18	6	11		11	4	352100000				
2	3200	13	1	3		3						
5	3625	11	4	25		25	2	10200000	1	3000	3	29000
20	10920	27	13	97		97						
20	5600	22	7	47		47	2	200000				
9	2443	8	6	19		19	8	146000				
6	9900	28	6	7		7						
9	26200	27	5	26		26						
15	13207	40	14	30		30	1	100000				
11	12950	17	2	33		33						
4	2360	13	2	24		24					1	700
10	3890	15	5	34		34			5	5200	6	3300
9	12250	18	1	52		52	27	3551000	1	200		
8	3250	18	2	31		31	19	379500				
3	4650	4	2	1		1						
11	6500	24	9	19		19						
11	7370	17	13	21		21	3	560000	1	2000	1	100
13	20550	35	4	35		35	4	51000	1	3000	2	3500
		25	3	18		18	6	24200				
8	1475	15	6	3		3					2	3600
13	8425	25	10	58		58			2	1600		
4	2450	22	4	12	1	11	4	480000				

SOMMAIRE GENERAL DU RAPPORT DES MOULINS,

SCIERIES.—(Continuation.)								MOULINS À CARDER			
Madrers.	Produit annuel ou loyer.		Remboursant le capital.		Nombre d'employés.	Ne produisant rien.	No. de moulins.	En rapport.	Remboursant le capital.	Produit Laine. Lbs.	
	No.	£	No.	£							
1....	² 122400	18	2377	34	10026	110	13	5	3	850	£400
2....	⁵ 47600	26	415	38	2086	47	10	12	12	1896	£540
3....	¹ 17000	14	1290	18	4557	39	12	7	6	£50
4....	¹	1	150	5	2050	21	6	£270
5....	²	2	312	1	1500	2	1	2	1	1000	£500
6....	³ 166000	9	527	15	7435	190	7	4	3	417	5000
7....	⁹ 1200 par jour	23	528	37	7481	98	62	19	11	1550	£452
8....	⁴ 146000 p. année	21	1772	40	8874	68	14	2	2	100	£120
9....	¹⁰ 91225	17	8031	28	9
10....	² 15000	3	127	2	750	9	4	2	2	5000	£725
11....	²	9	453	18	2547	41	17	3	2	600
12....	² 3000	7	397	17	3555	43	20	7	4	4000 lbs	2000
13....	¹ 450000	9	148	28	21717	123	23	9	7	1650 lbs	12000
14....	³ 120000	11	1415	16	10017	143	9	6	4	700	£335
15....	⁵ 22000	9	152	17	1025	40	9	4	1	200	£50
16....	¹⁰ 195150	11	2390	48	8162	105	3	3	1	£125
17....	⁵	5	210	29	12	7	6	1252 lbs	23000
18....	¹	1	2	1	5600
19....	⁴ 61000	3	550	15	6650	98	12	6	4	775	£145
20....	¹ 150000	1	50	15	29350	122	14	1	1	lbs 5600
21....	² 164000	8	111	20	2781	90	18	10	9	2432 lbs	15424
22....	² 602000	5	20345	104	10	7	4	lbs 13000
23....	¹⁶	1	100	8	1	3	3	675	£345
24....	¹⁶ 395226	7	4580	27	19485	406	33	7	4	200 lbs	10000
25....	³	3	265	7	2300	41	5	3	2	600	£250

MANUFACTURES, ETC.—BAS-CANADA—POUR 1851-2. (Continuation.)

ET À FOULER.			FABRIQUES DE LAINE.						DISTILLERIES.						
annuel.	Nombre d'employés.	Ne produisant rien.	No.	En rapport.	Remboursant le capital.	Produit annuel.		Nombre d'employés.	Ne produisant rien.	No.	En rapport.	Remboursant le capital.	Produit annuel.	Nombre d'employés.	Ne produisant rien.
						£	Drap. Vrs.								
.....	11	2	1	1	1500	15000	20
p. jour	² 140	23
p.a.	² £240	8	1
.....	4	1	1	1	5000	35000	25
.....	1500	2	1
.....	100	3	8	1	1	2000	20
.....	1800	4
.....	13
.....	4	1
.....	7	3
.....	5234	12	2	1	1	550
.....	7	2
.....	3	3	1	1	100
.....	13	2	3	2	3000	10000	12	1	1	1	250 gallons	17000	4
.....	29400	8	1
.....	914	2	1	1	750	100
.....	14	2
.....	2	1	10	1
.....	3814	22	1
.....	5500	3	3
.....	6
.....	8000	9	3
.....	6	1	2	2	2750	16

SOMMAIRE GENERAL DU RAPPORT DES MOULINS,

TANNERIES.						FONDERIES.						
No.	En rapport.	Remboursant le capital.	Produit annuel.	Nombre d'employés.	Ne produisant rien.	No.	En rapport.	Remboursant le capital.	Produit annuel.	Nombre d'employés.	Ne produisant rien.	
1...	13	4	4200	3450	17	7			£			
2...	5	1	375	250	2	4						
3...	4	1	250	600		3	4	3	1375	475	6	1
4...												
5...	4	2	3500	5375	14	2	2	1	800		4	1
6...	1				1	1						
7...	2					2	3	2	4000		58	1
8...	4	3	232	88		3						
9...												
10...	3	2	1000	350	6	1	1	1	250	100		
11...	4					4						
12...	3	2	200	60	1	1						
13...	6					6	1	1	2000	250	8	
14...	4					4	1	1	350	150	4	
15...	2	1	100			1						
16...	10	9	5150	peaux 1500 1 £1400	30	1	2	2	1375	500	12	
17...	3	3	200	peaux 4200	2							
18...	18	17		peaux 15064	21							
19...	1					1						
20...	3					3						
21...	2	2	16	£80	2							
22...	1	1		peaux 2700	20							
23...	3	1		peaux 250		2	1					1
24...	3	2	130	peaux 1000		1						
25...	8	1		peaux 1500 £150	2	7						

MANUFACTURES, ETC.—BAS-CANADA—POUR 1851-2.—(Continuation.)

BRASSERIES.						Potasseries et perlasseries.	Manufactures de seaux.	Moulin à tour.	Moulins à huile.	Moulins à farine d'avoine.	Poteries.
No.	En rapport.	Remboursant le capital.	Produit annuel.	Nombre d'employés.	Ne produisant rien.						
						3	1	1			
						1			1		
						7				1	
1					1						1
						3					
						2					2
						29					2
											1
1	1	1000	£100			3					2
						2					
						16					1
						2	2				
1	1		gallons 36000	4		1					
						1					
						44					1
						2					
1					1						1
											2
						1					

SOMMAIRE GENERAL DU RAPPORT DES MOULINS,

COMTÉS.	MOULINS										
	No. de moulins.	Puissance motrice.		En rapport.						Produit annuel ou loyer.	
		Vapeur.	Eau.	Par année.		Par semaine.		Par jour.		No.	£
				No.	Barils.	No.	Barils.	No.	Barils.		
26. Saguenay	23	vent 1	27	1	1000					12	1115
27. St. Maurice	16	vent 3	13							11	2100
28. St. Hyacinthe	5		5	2	1580	1	30				
29. Shefford	24		24	4	3900					8	1075
30. Sherbrooke	21		21	2	2500			4	78	9	895
31. Stanstead	21		21	2	1950			1	43	14	2300
32. Terrebonne	15	2	13	1	2594	2	250			9	1410
33. Deux-Montagnes	23	2	21	3	3230			2	140	6	1080
34. Vaudreuil	5	vent 1	4							1	40
35. Verchères	24	20	4	3	7000					20	1455
36. Yamaska	16	1	13	2	1266	1	25			4	1600
37. Cité de Montréal	2	vent 2		1	30000						
38. Cité de Québec											
TOTAL	541	vap. 8 vent 31	502	92	197416	8	572	10	332	222	35676

MANUFACTURES, ETC.—BAS-CANADA—POUR 1851-2.—(Continuation.)

A FARINE.				SCIÉRIES.									
Remboursant le capital.		Nombre d'employés.	Ne produisant rien.	No. de moulins.	Puissance motrice.		En rapport.						
No.	£				Vapeur.	Eau.	Par année.		Par jour.		Par le nombre de billots.		
							No.	Pieds.	No.	Pieds.	No.	No. de billots.	
25	16050	30	15	54	1	53							
10	7500	20	5	29		29							
1	125	3	2	9		9	1	150000	1	3500			
21	13410	32	12	69		69	18	6930000					
17	10075	25	6	63		63	27	2535000	9	16700			
20	11850	16	4	62		62	9	1680000					
12	20050	30	3	25	1	24	4	263000			1	9000	
17	16900	36	12	24		24	4	410000					
2	850		4	4		4	1	20000					
18	4200	21	1	4	vent 1	3					1	400	
10	11725	43	9	9	1	8	4	1081250					
		8	1										
386	312435	807	209	1065	4	1060	150	381560950	25	42200	17	49600	

SOMMAIRE GENERAL DU RAPPORT DES MOULINS,

TANNERIES.						FONDERIES.						
No.	En rapport.	Remboursant le capital.	Produit annuel.	Nombre d'employés.	Ne produisant rien.	No.	En rapport.	Remboursant le capital.	Produit annuel.	Nombre d'employés.	Ne produisant rien.	
26	3					3						
27	5					5	2	550	400	4		
28	10	5	1190	£8542	61	5	3	1500	3250	27		
29	10	8	4900	peaux 5000 £3350	43	5	3	2100	3250	25	1	
30	4	4	950	peaux 870 £10	6	4	4	1525		16		
31	5	4	2250	£2150	7	1						
32	2	1	1000		25	1	1		225			
33	11					11						
34	1					1						
35	3					3						
36	2	1	25	75		1						
37	8	4		34772	53	7	7				7	
38	33	26		peaux 57480 1	130	4	3	2	2700	33	1	
				lb laine 70000								
204	105	25668	peaux 124266 4	£25930 70000	442	96	38	25	15825	11300	197	13
				lbs laine								

MANUFACTURES, ETC.—BAS-CANADA—POUR 1851-2.—(Continuation.)

BRASSERIES.						Potasseries et perlasseries.	Manufactures de seaux.	Moulin à tour.	Moulins à huile.	Moulins à farine d'avoine.	Poteries.
No.	En rapport.	Remboursant le capital.	Produit annuel.	Nombre d'employés.	Ne produisant rien.						
1	1	50	£125	2		1					
						3					
						10	2				
						9	1				
						2					
1					1	35				1	
						3				1	
						6					
5				40	5				6		
2					2						
13	3	1050	gallons 36000 £225	46	10	186	6	1	7	8	8

SOMMAIRE GENERAL DU RAPPORT DES MOULINS,

	Manufacture de verre.	Moulins à papier.	Moulins à planer.	Manufactures de lattes.	Manufactures de peignes.	Manufactures d'emplois.	Manufactures de corde.	Manufactures de moulins à battre.	Manufactures de haches.	Moulins à plâtre.	Manufactures de chaises.
26											
27											
28											
29									2		
30		2		1							
31											
32											
33											
34											
35											
36	1						1	2	1	1	1
37			2								
38		1									
	2	5	4	1	1	2	3	3	6	2	3

MANUFACTURES, ETC.—BAS-CANADA—POUR 1851-2.—(Continuation.)

	Manufactures de clous.	Moulins à cidre.	Chantiers de marine.	Manufactures de chassis et jalousies.	Manufactures de râleaux.	Chapelleries.	Moulins à douves.	Manufactures de coton.	Fabriques de fusils et carabines.
	4	5	12	1	1	3	1	1	1

Les forges de St. Maurice emploient 350 hommes.
 Montréal contient aussi 7 manufactures de savon et chandelle, 1 produisant 5000 boîtes de chandelles et 1500 boîtes de savon; 2 chantiers de marine, 1 employant 100 hommes; 1 briqueterie, produisant 2,500,000, employant 40 hommes; 1 fonderie de caractères, employant 60 hommes; 2 manufactures de chapeaux, employant 17 hommes; 1 manufacture de bottes et souliers, produisant en 1850 £45,000.
 Québec contient aussi 2 manufactures de chandelle et savon; 9 chantiers de marine, 7 employant 1338 hommes; 17 manufactures de carosse.

APPENDICE

AU

RECENSEMENT DES CANADAS,

No. 15.

H A U T - C A N A D A .

RAPPORT DES MAISONS—ÉCOLES—BATISSES PUBLIQUES—MAISONS DE CULTE, ETC.

APPENDICE No. 15.

HAUT-CANADA.

RAPPORT DES MAISONS—ECOLLES—BATISSES PUBLIQUES—MAISONS DE CULTE, ETC.

- | | |
|-------------------------|------------------------------|
| 1. Comté de Addington, | 25. Comté de Northumberland, |
| 2. Comté de Brant, | 26. Comté d'Ontario, |
| 3. Comté de Bruce, | 27. Comté d'Oxford, |
| 4. Comté de Carleton, | 28. Comté de Peel, |
| 5. Comté de Dundas, | 29. Comté de Perth, |
| 6. Comté de Durham, | 30. Comté de Peterboro', |
| 7. Comté d'Elgin, | 31. Comté de Prescott, |
| 8. Comté d'Essex, | 32. Comté de Prince Edward, |
| 9. Comté de Frontenac, | 33. Comté de Renfrew, |
| 10. Comté de Glengarry, | 34. Comté de Russell, |
| 11. Comté de Grey, | 35. Comté de Simcoe, |
| 12. Comté de Grenville, | 36. Comté de Stormont, |
| 13. Comté d'Haldimand, | 37. Comté de Victoria, |
| 14. Comté d'Halton, | 38. Comté de Waterloo, |
| 15. Comté d'Hastings, | 39. Comté de Wellington, |
| 16. Comté d'Huron, | 40. Comté de Welland, |
| 17. Comté de Kent, | 41. Comté de Wentworth, |
| 18. Comté de Lambton, | 42. Comté d'York, |
| 19. Comté de Lanark, | 43. Cité de Toronto, |
| 20. Comté de Leeds, | 44. Cité de Kingston, |
| 21. Comté de Lennox, | 45. Cité d'Hamilton, |
| 22. Comté de Lincoln, | 46. Ville de Bytown, |
| 23. Comté de Middlesex, | 47. Ville de London. |
| 24. Comté de Norfolk, | |

No. VIII.—HAUT-CANADA—RAPPORT DES MAISONS,
COMTÉ

COMTÉS.	MAISONS HABITÉES.					TOTAL.		Vacantes.	Bâties.
	En pierre.	En brique.	En charpente.	En billots.	Abris (Shanties.)	Nombre total de mai- sor #.	Nombre total de fa- mille.		
28. March	8		1	88	70	167	185		
29. Marlborough	4		13	109	189	315	323		
30. Nepean	21		21	306	238	586	596	2	5
31. Osgood			32	164	272	468	474		
32. Richmond, Village	2		5	45	5	57	65		
33. Torbolton	1		3	42	33	79	83		
Total de Carleton	72		205	1773	1371	3421	3523	2	5

COMTÉ

34. Matilda	57	2	161	240	75	535	541		
35. Mountain	13		71	224	105	413	547	1	
36. Williamsburg	22	6	233	235	50	546	583		
37. Winchester	9		97	260	80	446	473		
Total de Dundas	101	8	562	959	310	1940	2144	1	

COMTÉ

38. Cartwright	1		27	154	100	282	283		
39. Cavan	17	2	202	332	67	620	636		
40. Clarke	33	14	554	537	96	1234	1261	8	1
41. Darlington	15	93	644	359	120	1231	1369	6	2
42. Hope	8	26	481	282	56	833	850	8	2
43. Manvers	2		22	172	149	345	392	4	5
44. Port Hope, Ville	3	74	295	4	32	408	413	6	4
Total de Dnrham	79	209	2225	1820	620	4953	5204	32	14

COMTÉ

45. Aldborough			47	141	1	189	196		
46. Bayham		14	496	150	72	732	915		
47. Dunwich		3	95	216	2	316	329		
48. Dorchester		1	63	166	8	238	238		
49. Malahide		6	468	187	31	692	1010		
50. Southwold		11	460	260	69	800	806		
51. Yarmouth		11	579	269	22	881	906		
52. St. Thomas, Village		7	218	1		226	236		
Total d'Elgin		53	2426	1390	205	4074	4636		

EDIFICES PUBLICS, MAISONS DE CULTE, ETC., POUR 1851-2.
DE CARLETON.—(Continuation.)

Boutiques et maga- sins.	Auberges.	Ecoles.	Edifices publics.	MAISONS DE CULTE.												Totaux.			
				Eglise d'Angleterre.	Eglise de Rome.	Eglise d'Ecosse.	Presbytériens.	Baptistes.	Méthodistes.	Méthodistes Episco- paliens.	Méthodistes N. C.	Quakers.	Luthériens.	Congrégationalistes.	Chrétiens Bibliques.		Autres maisons de Culte.		
2	2			2	1														3
3	13	8		1	1		2												1
20	4	7		1	1	1	1		1										3
8	3		1	1	1	1			1										4
							1												1
58	41	23	1	5	9	2	6		7									1	30

DE DUNDAS.

23	4			1					1										2
44	7		1																1
38	8		1	1			1		2					1					5
27	1				1														1
132	20		2	2	1		2		3					1					9

DE DURHAM.

7				1			1		1										3
61	9	10		2		1	2	1	5										11
79	6	5	1	1			1		1		2						1	1	11
65	8	10	1	3		1	2		4	1				1	8		3		23
24	12	4		1			1	1	4	1					7				15
6	4	3		1										1					3
30	7		1	1			1	1	1										4
272	46	32	3	10		2	12	3	16	4	1			1	17	4			70

D'ELGIN.

2	4						1	1											2
39	12			1			1	2	2	1									7
11	4	1		1			1	2	1										5
3		3							1										1
37	9	11						3	1	1									5
11	4	1	1						1										3
108	23	14	1	2	1		2	3	4					1	1		1		14
64	5	2	1	1	1	1	1	1	1					1					6
275	61	32	3	5	3	1	6	12	11	2	1	1		1				1	43

No. VIII.—HAUT-CANADA—RAPPORT DES MAISONS,
COMTÉ

COMTÉS.	MAISONS HABITÉES.					TOTAL.		Vacantes.	Bâtisses.
	En pierre.	En brique.	En charpente.	En billots.	Abris (Shanties.)	Nombre total de mai- sons	Nombre total de fa- milles.		
53. Amherstburg, Ville	5	6	196	95		302	335	3	2
54. Anderton	2	1	20	182		205	209	2	3
55. Colchester		1	44	217	5	267	277		
56. Gosfield	3	12	94	164	1	274	288		
57. Maidstone			6	179		185	192	2	28
58. Malden	1	6	15	145	1	168	178		
59. Mersea		1	11	172		184	194		1
60. Sandwich		33	450	143		626	883	17	11
61. Rochester			3	130		133	152	1	8
62. Tilbury, Ouest			3	110		113	127		5
Total d'Essex	11	60	842	1537	7	2457	2835	25	58

COMTÉ

63. Kingston	118	12	295	346	44	815	826		
64. Storrington	27		43	178	104	352	362		
65. Hinchinbrooke			1	22	33	56	57		
66. Ile de Wolfe	7		72	181	127	387	422		
67. Bedford			15	64	87	166	183		
68. Loughborough	28		95	172	42	337	369		
69. Portland	17		50	233	69	369	394		
70. Pittsburg	42	1	80	221	159	506	521		
Total de Frontenac	239	13	651	1420	665	2988	3134		

COMTÉ

71. Lancaster	12	1	89	404	14	520	529		
72. Charlottenburg	19	2	211	509	104	845	888		
73. Lochiel	23		38	490	14	565	577		
74. Kenyon	2		5	505	35	547	567		
Total de Glengarry	56	3	343	1908	167	2477	2561		

EDIFICES PUBLICS, MAISONS DE CULTE, ETC., POUR 1851-2.
D'ESSEX.

COMTÉS.	MAISONS DE CULTE.											Total.							
	Boutiques et maga- sins.	Auberges.	Ecoles.	Edifices publics.	Eglise d'Angleterre.	Eglise de Rome.	Eglise d'Ecosse.	Presbytériens.	Baptistes.	Méthodistes.	Méthodistes Episco- paliens.		Méthodistes N. C.	Quakers.	Luthériens.	Congrégationalistes.	Chrétiens Bibliques.	Autres maisons de Culte.	
56	8			1	1	1	2	1	2								1	8	
5	2				1			1	1									1	5
18	6	2	1	1					1	1								1	28
1	1				1			1										1	1
2		2			1				1	1								1	2
45	20	3			2	1												3	3
5	2							1										1	2
132	49	7	2		7	4		2	4	5							1	28	

DE FRONTENAC.

16	14	2			1													1	1
2	3																		
5	1	2				1												1	2
15	1				1	1				1	1								4
14					1														1
3	9	2			1	1				1									3
55	28	8			4	4				2	1							1	12

DE GLENGARRY.

16	3				1		3	2											6
46	12	6				3	1	2											6
5	6					2		1	1										4
4								2							1				3
71	21	6			1	5	6	5	1					1					19

No. VIII.—HAUT-CANADA—RAPPORT DES MASONS, COMTÉ

COMTÉS.	MAISONS HABITÉES.					TOTAL.		Vacantes.	Bâtieses.
	En pierre.	En brique.	En charpente.	En billots.	Abris (Shanties.)	Nombre total de maisons.	Nombre total de familles.		
75. Artemesia				74	52	126	145	1	1
76. Bentinck	1		5	186	31	223	229		
77. Collingwood		1		85		86	89		
78. Derby			1	68	8	77	85		
79. Egremont				63	8	71	72	3	
80. Euphrasia				97		97	97		
81. Glenelg			3	220	15	238	242		
82. Holland				91	96	187	196		
83. Melancthon et Prothon			2	71	8	81	81		
84. Normanby				72	31	103	106		1
85. Osprey			3	53	5	61	61		
86. St. Vincent			29	166	40	235	250		
87. Sullivan			1	71	29	101	103		
88. Territoire des Sauvages			9	18	27	54	67		
89. Sydenham	1		76	280	62	419	419		
Total de Grey	2		130	1615	412	2159	2242	4	2

COMTÉ

90. Augusta	111	1	153	406	66	737	763		
91. Edwardsburg	64	5	140	442	71	722	734	2	
92. Gower, Sud	23		29	84		136	143	7	2
93. Oxford	50	3	177	387	73	690	732	2	1
94. Wolfred	55		84	233	120	492	509		
95. Prescott, Ville	153		160	20		333	417		
Total de Grenville	456	9	743	1572	330	3110	3298	11	3

COMTÉ

96. Canboro		1	77	76	9	163	166		
97. Cayuga, Sud	1		34	94	4	133	141		
98. Cayuga, Nord	4	2	83	216	22	327	348		
99. Dunn	4	1	63	63	8	139	149		
100. Moulton		14	133	133	28	308	349		
101. Oneida	1	2	115	295	53	466	477		
102. Rainham	3	7	105	130	11	256	275		
103. Sherbrooke		3	17	37	1	58	58		
104. Walpole		10	182	356	40	588	611		
105. Seneca		6	297	215	62	580	599		
Total d'Haldimand	13	46	1106	1615	238	3018	3173		

EDIFICES PUBLICS, MAISONS DE CULTE, ETC., POUR 1851-2. DE GREY.

Boutiques et magasins.	Auberges.	Ecoles.	Edifices publics.	MAISONS DE CULTE.											Total.		
				Eglise d'Angleterre.	Eglise de Rome.	Eglise d'Ecosse.	Presbytériens.	Baptistes.	Méthodistes.	Méthodistes Episcopaliens.	Méthodistes N. C.	Quakers.	Luthériens.	Congrégationalistes.		Chrétiens Bibliques.	Autres maisons de Culte.
2	3																1
2	2	1								1							1
						1											1
3	3	2								1							1
		1															1
2	1	3				1											1
	2	3									1						1
	1																
												1					1
7												1					1
	2	1									1						1
		1										1					1
26	6	5				1			1		1					1	4
42	23	14				3			1		5	3				1	13

DE GRENVILLE.

12	4	4		4	1	1			3								9
14	7	1		1				3	2	1							7
7	1	1				2		1									3
30	5	2		1	1				1								3
14	5	5		1	1				1								3
52	4	4				1											1
129	26	17		7	3	4		3	1	7	1						26

D'HALDIMAND.

5	1	7							2	1	1						4
3		2		1					1		1						5
9	10	6	1	2						1							3
5	2	4		1													1
24	11	7	1	1				1									2
7	3	3						1									1
23	3	8			1						1						5
1	2	2									2						3
7	11	11						1	1	2							4
58	16	2		2	1			3		2							8
142	59	52	2	7	2			6	4	6	3					5	33

No. VIII.—HAUT-CANADA—RAPPORT DES MAISONS,
COMTE

COMTÉS.	MAISONS HABITÉES.					TOTAL.		Vacantes.	Bâtisses.
	En pierre.	En brique.	En charpente.	En billots.	Abris (Shanties.)	Nombre total de mai- sons.	Nombre total de fa- milles.		
139. Camden		7	64	168	3	242	253	13	10
140. Chatham	7	9	62	184		262	266	2	3
141. Dover, Est et Ouest		3	18	154		175	191		
142. Harwich		9	69	267	42	387	398		1
143. Howard et Orford		5	256	447	5	713	759	11	7
144. Raleigh		3	47	354		404	416		
145. Romney et Tilbury, Est		3	13	160	1	176	180	11	13
146. Zone	Avec Camden.								
147. Chatham, Ville	2	23	242	35	4	306	383	1	3
Total de Kent	9	61	771	1769	55	2665	2846	38	36

COMTE

148. Bosanquet			11	90	43	144	149		
149. Brooke				72		72	74		
150. Dawn		2	15	80		97	97	2	3
151. Enniskillen				42		42	44		
152. Euphemia		1	23	195		219	219		
153. Moore		5	51	142	2	200	200		
154. Plympton		3	21	121	33	178	180		
155. Sarnia		23	114	84	7	228	228		
156. Sombra			48	71		119	119		
157. Warwick		3	17	299		319	319		
158. Islands	Sans rapport								
Total de Lambton		37	300	1196	85	1618	1629	2	3

COMTE

159. Bathurst	45		69	370	110	594	597		
160. Sherbrooke, Sud									
161. Beckwith	49		53	244	33	379	379		2
162. Burgess, Nord	15		12	60	84	171	173		
163. Dalhousie	3		3	234	33	273	279	3	6
164. Sherbrooke Nord									
165. Lavant				10	12	22	22		
166. Drummond	39	1	42	208	43	333	336		2
167. Elmsley, Nord	23		97	131	73	324	324		5
168. Lanark	18		36	302	14	370	376		
169. Darling	5		8	89	15	117	117		

EDIFICES PUBLICS, MAISONS DE CULTE, ETC., POUR 1851-2.
DE KENT.

Boutiques et maga- sins.	Auberges.	Ecoles.	Edifices publics.	MAISONS DE CULTE.													Totaux					
				Eglise d'Angleterre.	Eglise de Rome.	Eglise d'Ecosse.	Presbytériens.	Baptistes.	Méthodistes.	Méthodistes Episco- paliens.	Méthodistes N. C.	Quakers.	Luthériens.	Congrégationalistes.	Chrétiens Bibliques.	Autres maisons de Culte.						
11	7								1	1											2	
4	4	1																				
	2																					
8	3	4								1												1
37	8	11		2						1											2	5
	1	1							1													2
2	2								1													4
46	7	1	1	1	1	1	1	1	2	1												6
108	34	18	1	3	2	2	2	2	3	6											2	29

DE LAMBTON.

13	1	3						1	2													3
		3																				
8	1	9		1					2													5
4	2			2	1			1														4
6	4	4						1														5
1	3	1		1	1			1	2	1												8
5	4																					
9	2			1						1												3
76	17	20		5	2			4	6	3											2	28

DE LANARK.

																						1	1
1	2	7	1	1				1														2	9
13	5	6		2				1	3	1	2												
1	1																						
1	1	3	1					1	2														3
4	6	6		1				1															2
47	3	7		1	1	1	1	1		1													5
26	4	6		2				1	1	2	2										1	1	10

No. VIII.—HAUT-CANADA—RAPPORT DES MAISONS,
COMTÉ

COMTÉS.	MAISONS HABITÉES.					TOTAL.		Vacantes.	Bâties.
	En pierre.	En brique.	En charpente.	En billots.	Abris (Shanties.)	Nombre total de mai- sons.	Nombre total de fa- milles.		
198. Mosa.....		5	77	189	13	284	297	7	1
199. Ekfrid.....		3	26	226	16	271	278	2	
200. Caradoc.....		3	65	390	10	468	497	46	16
201. Metcalfe.....		1	6	198		205	216		3
202. Adelaide.....		8	35	261	7	309	320	10	2
203. Williams.....			5	388	4	397	397	24	6
204. Lobo.....	3	6	84	255	3	351	354	11	3
205. Nissouri.....	5	1	24	227	28	285	293	5	
206. Dorchester.....		1	107	282	38	428	452	9	2
207. Delaware.....	7	3	115	166	20	311	325	6	6
208. Westminster.....	8	72	296	409	26	811	819	38	7
209. London.....	12	52	211	675	59	1039	1070	21	7
Total de Middlesex.....	35	155	1079	3666	224	5159	5318	180	58

COMT

210. Houghton.....			172	60	3	235	242	3	1
211. Middleton.....			141	115	30	286	302		3
212. Charlotteville.....		8	299	102	29	438	463	8	1
213. Windham.....	1	3	193	267	13	477	487		3
214. Townsend.....		18	500	240	52	810	858	8	1
215. Woodhouse.....		13	353	65	22	453	489	2	1
216. Walsingham.....		4	286	143	36	469	517	12	9
217. Longue Pointe.....									
218. Ile de Ryerson.....									
219. Simcoe, Ville.....		19	203		8	230	266	2	1
Total de Norfolk.....	1	65	2147	992	193	3398	3624	35	20

COMTÉ

220. Brighton.....	2	6	258	262	32	560	593	17	5
221. Cramahe.....	1	6	279	173	20	479	488	2	4
222. Haldimaid.....	5	10	360	363	52	790	795	5	6
223. Alnwick.....		1	31	72	36	140	140	4	2
224. Seymour.....	8		66	176	141	391	399	5	9
225. Percy.....		2	107	135	131	375	389	4	4
226. Hamilton.....	8	25	390	355	55	833	859	28	9
227. Monaghan, Sud.....	3	2	49	112	16	182	193	1	1
228. Murray.....	4	2	298	227	39	570	603	7	1
229. Cobourg, Ville.....	7	89	471	3	18	588	682	28	7
Total de Northumberland.....	38	143	2309	1878	540	4908	5141	101	43

EDIFICES PUBLICS, MAISONS DE CULTE, ETC., POUR 1851-2.
DE MIDDLESEX.

COMTÉS.	MAISONS DE CULTE.											Totaux.						
	Boniques et maga- sins.	Auberges.	Ecoles.	Edifices publics.	Eglise d'Angleterre.	Eglise de Rome.	Eglise d'Ecosse.	Presbytériens.	Baptistes.	Méthodistes.	Méthodistes Episco- paliens.		Méthodistes N. C.	Quakers.	Luthériens.	Congrégationalistes.	Chrétiens Bibliques.	Autres maisons de Culte.
20	4						1											1
4	3				1			1										2
4	2	9	1						1								1	3
4	1				2													2
18	5	3			2	1		1		3								7
7	3	4	1					1	3				1					5
1		3								1	2							3
8	7	12			1			1	1	1	1							5
7	5				1					4	1							6
33	12	1			1			1		2	2							6
19	10	14			2			3	1	2	2						1	11
125	52	46	2		10	1	3	5	8	14	5	1	1	1			2	51

DE NORFOLK.

5	4	1						1										1
11	6	7						1	1	1								2
25	8	16			1			1	3									5
	8								1		1							3
7	1	3							3	1								4
15	3	4								2								3
32	16	2								1								1
65	7	2	1		1				3	1								5
160	53	35	1		2	1		2	12	6	1							24

DE NORTHUMBERLAND.

57	2	9						1		2	1		1					5
23	4	10						2	1	2	2							8
19	4	3						1		3								5
3		1								2								2
25	7	2							1	2								3
21	3	2	1							1	1							2
6	10	13	1		1			2		4	4			1	2			10
3	1	1								1	1							2
55	8	2			1	1				4	1							6
63	12	2	2			1	1			2	1			1	1	1		8
275	51	45	4		5	2	4	2	3	23	5		1	2	3	1		51

No. VIII.—HAUT-CANADA—RAPPORT DES MAISONS,
COMTÉ

COMTÉS.	MAISONS HABITÉES.					TOTAL.		Vacantes.	Bâtisses.
	En pierre.	En brique.	En charpente.	En billots.	Abris (Shanties.)	Nombre total de mai- sons.	Nombre total de fa- milles.		
230. Whitby.....	17	53	820	339	111	1340	1344	28	9
231. Pickering.....	40	19	423	475	88	1045	1052	21	7
232. Uxbridge.....	2	1	128	216	46	393	413	3	6
233. Reach.....	1	5	245	335	86	672	696	3	1
234. Brock.....	3		70	442	14	529	531	2	8
235. Thorah.....	2	1	23	97	59	182	193	6	5
236. Mara.....									
237. Rama.....			3	92	130	225	228	7	2
238. Scugog.....			5	42	14	61	62	4	2
239. Scott.....			13	130	23	166	173	7	1
240. Georgina.....	2		32	124	15	173	175	5	
241. Oshawa.....		14	166	2	2	184	204	5	2
Total d'Ontario.....	67	93	1928	2294	588	4970	5071	91	43

COMTÉ

242. Zorra, Est.....	5	10	71	278	50	414	529	5	20
243. Zorra, Ouest.....	14	15	100	359	81	569	583	8	26
244. Oxford, Nord.....	1	4	37	112	19	173	178	2	2
245. Oxford, Est.....	3	15	100	196	33	347	348	4	
246. Oxford, Ouest.....	5	5	173	78	14	275	309	1	
7. Dereham.....	2	23	214	350	97	686	783	14	7
8. Norwich.....		17	465	306	59	847	878	13	6
249. Blenheim.....	4	5	246	447	73	775	805	4	10
0. Blandford.....		5	26	162	36	229	232	1	2
251. Nissouri, F.....	1	2	47	196	81	327	337		
2. Woodstock, Ville.....		57	276	14	3	350	465	6	4
. Ingersoll, Ville.....	1	14	144	6	1	166	197		
Total d'Oxford.....	36	172	1899	2504	547	5158	5644	58	77

COMTÉ

254. Albion.....	3	10	106	429	19	567	575		
255. Caledon.....	8	3	45	340	34	430	431		
253. Chinguacousy.....	13	55	330	672	87	1157	1168		
257. Toronto.....	31	67	600	367	89	1154	1230		
258. Toronto, Gore.....	2	11	53	212	15	292	296		
Total de Peel.....	56	146	1134	2020	244	3600	3700		

EDIFICES PUBLICS, MAISONS DE CULTE, ETC., POUR 1851-2.
D'ONTARIO.

Boutiques et maga- sins.	MAISONS DE CULTE.													Total.				
	Auberges.	Ecoles.	Edifices publics.	Eglise d'Angleterre.	Eglise de Rome.	Eglise d'Ecosse.	Presbytériens.	Baptistes.	Méthodistes.	Méthodistes Episco- paliens.	Méthodistes N. C.	Quakers.	Luthériens.		Congrégationalistes.	Chrétiens Bibliques.	Autres maisons de Culte.	
76	16			1		1	2	1	2						1	1	1	10
27	11					1	1	2	1									3
20	5					1			3									7
26	16	10					2		2									5
12	3	14		2	1			2	4	1	1							11
4								1										1
2																		1
3		2							1									1
3	1	3		1	1													2
11	1	3		1	1				1						1	1		5
184	53	32		5	3	3	6	5	14	1	1	1		1	3	3		46

D'OXFORD.

1	1	6		2				3	3									8
19	3	11					1											1
3	2			1					1									2
5	4	7	1	1														1
5	2																	1
25	4	5		1				1	2									4
73	8	16		1					1							1		5
16	6	4		1				2	2							1		10
	1	3						1										2
1	1	7						1										1
82	8	1						1										2
38		1		1				1	2	1								5
268	40	61	1	8				2	5	8	11		1		1	1	4	41

DE PEEL.

23	10	2	1	1	1			1		8								11
13	4	1		1	1			1										2
25		2	1	1		5		1		7	5							19
91	23	3	1	2	1	1		1		6	3							16
17	8	1	1		1					6								7
169	45	9	4	4	4	6		4		27	8						2	55

NO. VIII.—HAUT-CANADA—RAPPORT DES MAISONS,
COMTÉ

COMTÉS.	MAISONS HABITÉES.					TOTAL.		Vacantes.	Bâtisses.
	En pierre.	En brique.	En charpente.	En billots.	Abris (Shanties.)	Nombre total de mai- sons.	Nombre total de fa- milles.		
259. Blanchard	7		25	204	214	450	451		
260. Hibbert				58	151	209	212		
261. Fullarton			11	124	147	282	282		
262. Downie									
263. Downie, Gore	2	2	25	279	116	424	431	3	9
264. Logan			12	45	69	126	127		
265. Ellice		5	18	111	91	225	250		
266. Easthope, Nord	3	6	25	341	20	395	406		
267. Easthope, Sud		4	38	209	36	287	308		
268. Elma									
269. Wallace									
270. Mornington				38	126	164	165		
Total de Perth	12	17	154	1409	970	2562	2632	3	9

COMTÉ

271. Belmont				11	30	41	42	7	3
272. Burleigh	Avec Dummer.								
273. Douro	1		11	164	86	262	262	2	
274. Dummer	3		14	136	69	222	225	3	2
275. Harvey	Avec Smith.								
276. Methuen	Avec Belmont.								
277. Smith	15		24	289	17	345	345		1
278. Monaghan	5	2	25	95	14	141	145	4	
279. Asphodel	2		59	122	71	254	279		
280. Ennismore	1			46	35	82	82		
281. Otonabee	15	2	151	322	98	588	647		
282. Peterboro, Ville	9	12	278	24	15	338	358		
Total de Peterboro	51	16	562	1209	435	2273	2356	16	6

COMTÉ

283. Caledonia	6		13	55	49	123	124		
284. Hawkesbury	29		79	216	75	399	431		
285. Hawkesbury, Est	12	2	4	329	73	420	452	16	4
286. Longuenil, Ouest	19	2	67	109		197	217	3	1
287. Alfred	2		45	23	10	80	83	1	
288. Plantagenet, Nord	1		4	102	42	149	159	2	
289. Plantagenet, Sud			1	52	40	93	101	1	
Total de Prescott	69	4	213	886	289	1461	1567	23	5

EDIFICES PUBLICS, MAISONS DE CULTE, ETC., POUR 1851-2.
DE PERTH.

Boutiques et maga- sins.	Auberges.	Ecoles.	Edifices publics.	MAISONS DE CULTE.												Totaux.			
				Eglise d'Angleterre.	Eglise de Rome.	Eglise d'Ecosse.	Presbytériens.	Baptistes.	Méthodistes.	Méthodistes Episco- paliens.	Méthodistes N. C.	Quakers.	Luthériens.	Congrégationalistes.	Chrétiens Bibliques.		Autres maisons de Culte.		
23	8	3																	
3	1	2																	
6	2	4					2											1	3
1		1				1	1								1				3
7	2	3					2												2
3	3	2																1	1
		1																	
43	20	17				1	1	2	2						1	1		1	9

DE PETERBORO.

	2																			2
2	3	1								2	1								1	4
	5	1									1	2		1						4
2	3	2									1									4
8	2									1										4
										1										1
30	8									1	1									3
65	6									1	1	1	1	1	3				2	10
107	29	4	3			1	5	2	2	5	9							3	2	29

DE PRESCOTT.

18										1	1									2
12	6	2								1										1
11	3	2	1							2	3								2	10
1	1																			1
1	5									1										1
												1								2
43	15	15	1			4	5		4		3							3	1	20

No. VIII.—HAUT-CANADA—RAPPORT DES MASONN, COMTE

COMTÉS.	MAISONS HABITÉES.					TOTAL.		Vacantes.	Sâtisses.
	En pierre.	En brique.	En charpente.	En billots.	Abris (Shanties.)	Nombre total de maisons.	Nombre total de familles.		
345. Dumfries, Nord.....	46	1	205	283	8	543	589		
346. Waterloo.....	44	86	516	513	18	1177	1401	1	
347. Wilmor.....	14	36	159	545	7	761	842		
348. Woolwich.....	11	9	58	403	16	497	515	2	5
349. Welleslie.....	1	1	19	413	160	594	618		
350. Galt.....	94		133	61	88	376	403		
351. Preston, Village.....	41	20	194	57	2	314	392		
Total de Waterloo.....	251	153	1284	2275	299	4262	4760	3	5

COMTE

352. Erin.....	1		135	428	20	584	585		
353. Puslinch.....	15		71	510	19	615	621	6	5
354. Guelph.....	36	6	92	310	21	465	482		
355. Guelph, Ville.....	55	15	218	34	11	333	374	15	6
356. Nichol.....	26		94	223	63	406	445		
357. Garafraxa.....	2		21	296	10	329	340	4	
358. Eramosa.....	16	2	61	271	1	351	371	2	2
359. Peel.....			14	222	163	399	399		
360. Maryborough.....			9	56	91	156	168		
361. Minto.....									
362. Arthur.....			9	222	110	341	355		
363. Luther.....			5						
364. Amaranth.....			1	70		71	75		5
365. Pilkington.....	3	3	44	224	4	278	278		
Total de Wellington.....	154	26	769	2866	513	4328	4493	27	18

COMTE

366. Pelham.....	2	20	272	91	13	398	413	8	4
367. Thorold.....	12	26	285	43	52	418	439		
368. Stamford.....	9	34	412	20	12	487	547	6	3
369. Crowland.....		8	160	61	22	251	266	3	1
370. Willoughby.....	1	3	77	111	23	215	224	1	3
371. Wainfleet.....	2	5	110	185	6	308	322		
372. Humberston.....	3	1	131	68	61	264	287	8	4
373. Bertie.....	3	8	228	179	9	427	447	2	3
374. Chippewa.....	1	11	122	7	5	146	196		
375. Thorold, Village.....	6	3	145		20	174	201	4	3
Total de Welland.....	39	119	1942	765	223	3088	3342	32	21

EDIFICES PUBLICS, MAISONS DE CULTE, ETC., POUR 1851-2. DE WATERLOO.

Boutiques et magasins.	Auberges.	Ecoles.	Edifices publics.	MAISONS DE CULTE.												Totaux.		
				Eglise d'Angleterre.	Eglise de Rome.	Eglise d'Ecosse.	Presbytériens.	Baptistes.	Methodistes.	Methodistes Episcopaliens.	Methodistes N. C.	Quakers.	Luthériens.	Congrégationalistes.	Chrétiens Bibliques.		Autres maisons de Culte.	
2	6	2					1										1	2
99	17	21	1		1				2								14	19
51	14	13	1		1				1								4	9
11	5	4				1	1											4
29	5	5	1		1				1									2
52	9		1		1	2	1	3										7
23	2	2	1		1	1												2
267	58	47	5	1	4	4	3	3	4							7	19	45

DE WELLINGTON.

17	4	6		1			1			1								2	5
11	3	3			1	2													3
3	2						1												2
43	7		2																3
16	6	4					3												3
1	4	3		1					1										2
17	3	3		1	1			2		1						1			6
3	3	7								1									1
1	1							1											1
6																			
118	41	26	2	4	2	2	8		3	1		1		1			2		24

DE WELLAND.

43	5	9	1				1	1		1								2	5
19	9	10	1	3				2		4	1								10
42	15	4	1					2	1	4	1								8
20	7		1						1		1	1							3
2	6						1	1											6
14	2	4							1		1	1							3
23	5																		2
16	2						3							1					9
35	5						1		1										2
43	8	2	2	1	1					1									3
257	64	29	6	9	2		7	3	13	5	1	1	2				8		51

No. VIII.—HAUT-CANADA—RAPPORT DES MAISONS,
COMTÉ

CONTÉS.	MAISONS HABITÉES.					TOTAL.		Vacantes.	Bâtisses.
	En pierre.	En brique.	En charpente.	En billots.	Abris (Shanties.)	Nombre total de mai- sons.	Nombre total de fa- milles.		
376. Beverly.....	19	6	261	462	98	846	849	1	2
377. Flamboro Est.....	13	12	192	214	15	446	473	10	5
378. Flamboro Ouest.....	20	14	250	172	116	572	587	4	5
379. Ancaster.....	16	27	365	220	97	725	774	14	5
380. Glandford.....	2	12	141	116	52	323	323	4	1
381. Bimbrooke.....			72	145	9	226	224	1	1
382. Saltfleet.....	5	5	275	128	16	429	432		1
383. Barton.....	17	15	151	59	21	263	277	5	
384. Dundas Ville.....	28	209	350	1	34	622	651	1	
Total de Wentworth....	120	300	2057	1517	458	4452	4590	40	20

COMTÉ

385. Etobicoke.....	23	20	320	196	33	592	596	17	1
386. Vaughan.....	20	37	493	622	8	1180	1206		
387. Markham.....	25	78	769	336	23	1231	1273	18	9
388. Scarborough.....	16	34	292	245	42	629	633	4	
389. York.....	12	177	850	441	182	1662	1780	38	4
390. King.....	6	18	334	533	137	1028	1070	9	3
391. Gwillimbury Nord.....	2		47	125	7	181	190		
392. Gwillimbury Est.....	2	29	277	184	36	528	539	12	4
393. Whitechurch.....	6	36	365	273	70	750	778	16	9
Total d'York.....	112	429	3747	2955	538	7781	8065	114	30

CITÉ

394. Cité de Toronto.....	24	938	3630	19	10	4621	4558	103	110
---------------------------	----	-----	------	----	----	------	------	-----	-----

CITÉ

395. Cité de Kingston.....	511	169	1447			2127	2263	31	28
----------------------------	-----	-----	------	--	--	------	------	----	----

CITÉ

396. Cité d'Hamilton.....	150	414	1349	10	27	1950	2471	50	32
---------------------------	-----	-----	------	----	----	------	------	----	----

VILLE

397. Ville de Bytown.....	121	6	556	430	12	1125	1213	13	15
---------------------------	-----	---	-----	-----	----	------	------	----	----

VILLE

398. Ville de London.....		268	659	90		1017	1040		
---------------------------	--	-----	-----	----	--	------	------	--	--

ÉDIFICES PUBLICS, MAISONS DE CULTE, ETC., POUR 1851-2.
DE WENTWORTH.

Boutiques et maga- sins.	Auberges.	Ecoles.	Édifices publics.	MAISONS DE CULTE.										Totaux.				
				Eglise d'Angleterre.	Eglise de Rome.	Eglise d'Ecosse.	Presbytériens.	Baptistes.	Méthodistes.	Méthodistes Episco- paliens.	Méthodistes N. C.	Quakers.	Luthériens.		Congrégationalistes.	Chrétiens Bibliques.	Autres maisons de Culte.	
6	11		1	1			1	1	2								2	7
24	9	5	1					4	2									6
148	28	7	3	2	1	1	3	2	4	1							1	15
40	7	2		1		3	1	1	3	2								13
5	7	1							1	1					1			3
1	2			1			1		1	1								4
6	11					2			5	1								8
12	2						1			2							1	4
86	13	2	1		1	1	1	2		1							1	7
328	90	17	6		5	2	7	8	20	11	2			1			5	67

D'YORK.

39	11	9		3					8					1			1	13
70	20	11	1	3		1	3		6					1	1		1	15
82	15	14	2	3	1		4	2	8	1				3	3	1	1	27
11	16	10		2		1	2	1	2									8
46	32	15		2		1	1	1	17	3	1							26
50	12	18		1		1	3		5	1		2				1	1	15
2	1	4																
42	7	8	1	1					1	1							1	4
65	7	15	1	2	1	1		1	4	1		1		1	2			14
407	121	104	5	17	2	5	13	5	51	7	1	3	4	6	5	3		122

DE TORONTO.

472	110	22	9	4	2	1	3	2	5		1			2			1	21
-----	-----	----	---	---	---	---	---	---	---	--	---	--	--	---	--	--	---	----

DE KINGSTON.

232	80	21	9	3	2	1	2	1	2					1			1	13
-----	----	----	---	---	---	---	---	---	---	--	--	--	--	---	--	--	---	----

D'HAMILTON.

246	49	11	3	2	1	1	2	1	3	1	1			1			1	14
-----	----	----	---	---	---	---	---	---	---	---	---	--	--	---	--	--	---	----

DE BYTOWN.

180	55	14	7	2	2		2		2									8
-----	----	----	---	---	---	--	---	--	---	--	--	--	--	--	--	--	--	---

DE LONDON.

178	40	5	7	1	1	1		2	1	1	1			1			2	11
-----	----	---	---	---	---	---	--	---	---	---	---	--	--	---	--	--	---	----

SOMMAIRE GÉNÉRAL DU RAPPORT DES MAISONS, ÉDIFICES

COMTÉS.	MAISONS HABITÉES.					TOTAL.		Vacantes.	Bâties.	
	En pierre.	En brique.	En charpente.	En billots.	Abris (Shanties.)	Nombre total de maisons.	Nombre total de familles.			
1. Addington	107	29	9	7	405	348	2316	2512	10	25
2. Brant	39	171	205	1266	484	4018	4228	55	15	15
3. Bruce			5	255	200	460	499			
4. Carleton	72		205	1773	1371	3421	3523	2	5	5
5. Dundas	101	8	562	959	310	1940	2144	1		
6. Durham	79	209	2225	1820	620	4953	5204	32	14	14
7. Elgin		53	2426	1390	205	4074	4636			
8. Essex	11	60	842	1537	7	2457	2835	25	58	58
9. Frontenac	239	13	651	1420	665	2988	3134			
10. Glengarry	56	3	343	1908	167	2477	2561			
11. Grey	2		130	1615	412	2159	2242	4	2	2
12. Grenville	456	9	743	1572	330	3110	3298	11	3	3
13. Haldimand	13	46	1106	1615	238	3018	3173			
14. Halton	57	110	1356	1223	44	2790	3188	48	23	23
15. Hastings	169	72	1883	2088	805	5017	5222	7		
16. Huron	11	76	265	1896	873	3121	3201		1	1
17. Kent	9	61	771	1769	55	2665	2846	38	36	36
18. Lambton		37	300	1196	85	1618	1629	2	3	3
19. Lanark	284	19	583	2328	652	3866	3981	5	8	8
20. Leeds	448	73	1378	1925	763	4587	5014	26	11	11
21. Lennox	15	22	677	380	75	1169	1188	27	14	14
22. Lincoln	45	222	2369	680	211	3527	3767	37	3	3
23. Middlesex	35	155	1079	3666	224	5159	5318	180	58	58
24. Northumberland	38	143	2309	1873	540	4908	5141	101	48	48
25. Norfolk	1	65	2147	992	193	3398	3624	35	20	20
26. Ontario	67	93	1928	2294	588	4970	5071	91	43	43
27. Oxford	36	172	1899	2504	547	5158	5644	58	77	77
28. Peel	56	146	1134	2020	244	3600	3700			
29. Perth	12	17	154	1409	970	2562	2632	3	9	9
30. Peterboro	51	16	562	1209	435	2273	2356	16	6	6
31. Prescott	69	4	213	886	289	1461	1567	25	5	5
32. Prince Edward	65	68	1747	743	116	2739	2963	58	17	17
33. Renfrew	9		55	476	750	1290	1312			
34. Russell	4		76	120	188	389	423	3	1	1
35. Simcoe	17	70	433	2904	371	3795	3927	13	44	44
36. Stormont	43	53	750	959	194	1999	2100			
37. Victoria	16		200	996	542	1754	1874	34	33	33
38. Waterloo	251	153	1284	2275	299	4262	4760	3	5	5
39. Wellington	154	26	769	2866	513	4328	4493	27	18	18
40. Welland	39	119	1942	865	223	3088	3342	32	21	21
41. Wentworth	120	300	2057	1517	458	4452	4590	40	20	20
42. York	112	429	3747	2955	538	7781	8065	114	30	30
43. Cité de Toronto	24	938	3630	19	10	4621	4558	103	110	110
44. Cité de Kingston	511	169	1447			2127	2268	31	28	28
45. Cité de Hamilton	150	414	1349	10	27	1950	2471	50	32	32
46. Ville de Bytown	121	6	556	430	12	1125	1213	13	15	15
47. Ville de London		268	659	90		1017	1040			
TOTAL	4214	5117	53931	65503	17191	145956	154502	1360	861	861

PUBLICS, MAISONS DE CULTE, ETC.—HAUT-CANADA—POUR 1851-2.

				MAISONS DE CULTE.														Total.		
Boutiques et magasins.	Auberges.	Ecoles.	Édifices publics.	Eglise d'Angleterre.	Eglise de Rome.	Eglise d'Ecosse.	Presbytériens.	Baptistes.	Méthodistes.	Méthodistes Episcopaux.	Méthodistes N. C.	Quakers.	Luthériens.	Congrégationalistes.	Chrétiens Bibliques.	Autres maisons de Culte.				
181	20	33	6	5	2		3		14	2			3				2	31		
331	61	17	4	7	1		6	5	12	3					7		2	43		
13	12								1									1	30	
58	41	23	1	5	9	2	6		7									1	9	
132	20		2	2	1		2		3				1					1	70	
272	46	32	3	10		2	12	3	16	4	1			1	17		4	44		
275	61	32	3	5	3	1	6	12	11	2	1	1		1			1	23		
132	49	7	2	7	4		2	4	5									1	12	
55	28	8		4	4				2	1								1	19	
71	21	6		1	5	6	5	1						1				1	13	
42	23	14		3	3		1		5	3								1	26	
129	26	17		7	3	4	3	1	7	1								5	33	
142	59	52	2	7	2		6	4	6	3								2	46	
101	34	16	1	8	1		2	2	15	4				5				2	27	
199	53	27	4	5	5	1	3	2	5	2						2		2	17	
102	33	15	1	2	5		3	3	5									2	20	
108	34	18	1	3	2		2	3	6									2	55	
76	15	20		5	2		4	6	3					2			6	28		
168	37	55	5	11	6	11	9	4	11					1				2	38	
215	27	16	3	7	4	2	2	5	10	4	1				1			2	12	
63	13	2		4			1		5	1			1					5	38	
234	56	3	2	4	2		5	5	10	2								2	51	
125	52	46	2	10	1	3	5	8	14	5	1	1		1				1	51	
275	51	45	4	5	2	4	2	3	23	5				2	3			3	24	
160	53	35	1	2	1		2	12	6	1									46	
184	53	32		5	3	3	6	5	14	1	1	1		1	3			3	41	
268	40	61	1	8			2	5	11			1		1	1	4		2	55	
169	45	9	4	4	4	6	4		27	8								1	9	
43	20	17		1	1	2	2							1	1			1	29	
107	29	4	3	1	5	2	2	5	9						3			2	20	
43	15	15	1	4	5		4		3									1	32	
174	17	19		5	2	1	1		12	6	2							3	21	
30	36	8					3	4	6										4	50
3	5	8		1	1		2												1	13
155	55	42	2	15	8	6	7		11				1		1				17	45
129	22	15	1	3	2	2	2		3										2	24
85	20	21	1	4	2	2	4		1									4	51	
267	58	47	5	1	4	4	3	3	4										19	67
118	41	26	2	4	2	2	8		3	1		1		1				2	24	
257	64	29	6	9	2		7	3	13	5	1	1	2					8	51	
328	90	17	6	5	2	7	8	6	20	11	2							5	87	
407	121	104	5	17	2	5	13	5	51	7	1	3	4	6	5			3	122	
472	110	22	9	4	2	1	3	2	5		1			2				1	21	
232	80	21	9	3	2	1	2	1	3		1			1				1	13	
246	49	11	3	2	1	1	2	1	2	1	1			1				1	14	
180	55	14	7	2	2		2		2										6	8
178	40	5	7	1	1	1		2	1	1	1			1				2	11	
7754	1990	1086	119	228	126	99	187	119	403	84	13	12	19	43	38	103		1474		

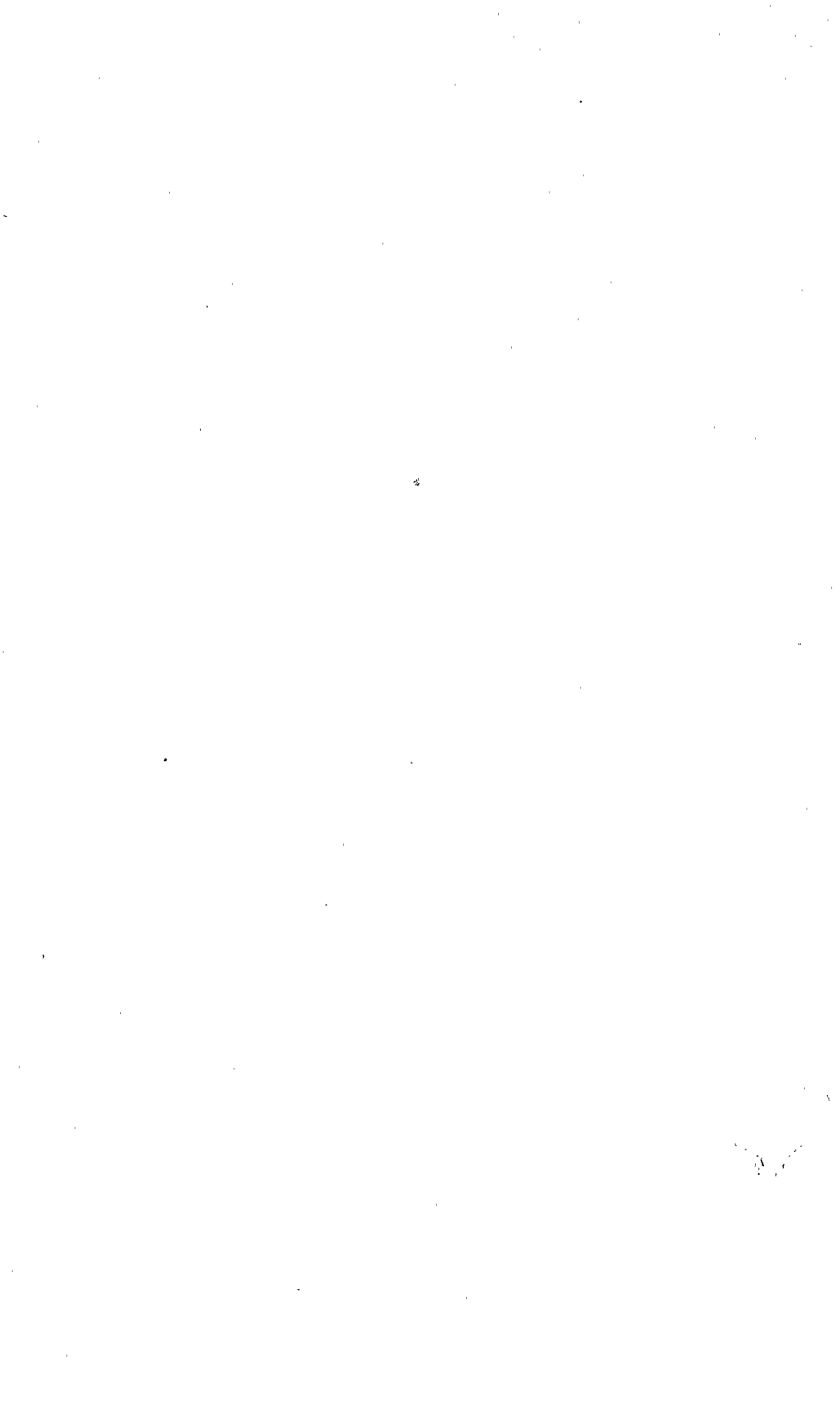

APPENDICE

AU

RECENSEMENT DES CANADAS,

No. 16.

BAS-CANADA.

RAPPORT DES MAISONS—ÉCOLES—BATISSES PUBLIQUES—MAISONS DE CULTE, ETC.

APPENDICE No. 16.

BAS-CANADA.

RAPPORT DES MAISONS—ÉCOLES—BATISSES PUBLIQUES—MAISONS DE CULTE, ETC.

- | | |
|------------------|-----------------------|
| 1. Beauharnois, | 20. Outaouais, |
| 2. Bellechasse, | 21. Portnouf, |
| 3. Berthier, | 22. Québec, |
| 4. Bonaventure, | 23. Richelieu, |
| 5. Chambly, | 24. Rimouski, |
| 6. Champlain, | 25. Rouville, |
| 7. Dorchester, | 26. Saguenay, |
| 8. Drummond, | 27. St. Maurice, |
| 9. Gaspé, | 28. St. Hyacinthe, |
| 10. Huntingdon, | 29. Shefford, |
| 11. Kamouraska, | 30. Sherbrooke, |
| 12. Leinster, | 31. Stanstead, |
| 13. L'Islet, | 32. Terrebonne, |
| 14. Lotbinière, | 33. Deux-Montagnes, |
| 15. Mégantic, | 34. Vaudreuil, |
| 16. Missisquoi, | 35. Verchères, |
| 17. Montmorenci, | 36. Yamaska, |
| 18. Montréal, | 37. Cité de Montréal, |
| 19. Nicolet, | 38. Cité de Québec. |

No. VIII.—BAS-CANADA—RAPPORT DES MAISONS, COMTE

Table with columns: COMTES., MAISONS HABITEES. (En pierre, En brique, En charpente, En billots, Abris (Shanties.)), TOTAL. (Nombre total de maisons, Nombre total de familles), Vacantes, Bâtiesse. Rows include St. Anicet, Mission St. Régis, Township d'Elgin, Dundee, Village de Beauharnois, etc.

COMTE

Table with columns: COMTES., MAISONS HABITEES. (En pierre, En brique, En charpente, En billots, Abris (Shanties.)), TOTAL. (Nombre total de maisons, Nombre total de familles), Vacantes, Bâtiesse. Rows include St. François et St. Pierre, Berthier, St. Valier, St. Michel, Beaumont, etc.

COMTE

Table with columns: COMTES., MAISONS HABITEES. (En pierre, En brique, En charpente, En billots, Abris (Shanties.)), TOTAL. (Nombre total de maisons, Nombre total de familles), Vacantes, Bâtiesse. Rows include Isle du Pads, St. Barthélemi, St. Cuthbert, Berthier, Lanoraie, Levaltrie.

EDIFICES PUBLICS, MAISONS DE CULTE, ETC., POUR 1851-2. DE BEAUHARNOIS.

Table with columns: MAISONS DE CULTE. (Boutiques et magasins, Auberges, Ecoles, Edifices publics, Eglise de Rome, Eglise d'Angleterre, Eglise d'Ecosse, Presbytériens, Baptistes, Méthodistes, Méthodistes Episcopaliens, Méthodistes N. C., Quakers, Luthériens, Congrégationalistes, Chrétiens Bibliques, Autres maisons de Culte, Totaux). Rows include various counts for each category.

DE BELLECHASSE.

Table with columns: MAISONS DE CULTE. (Boutiques et magasins, Auberges, Ecoles, Edifices publics, Eglise de Rome, Eglise d'Angleterre, Eglise d'Ecosse, Presbytériens, Baptistes, Méthodistes, Méthodistes Episcopaliens, Méthodistes N. C., Quakers, Luthériens, Congrégationalistes, Chrétiens Bibliques, Autres maisons de Culte, Totaux). Rows include various counts for each category.

DE BERTHIER.

Table with columns: MAISONS DE CULTE. (Boutiques et magasins, Auberges, Ecoles, Edifices publics, Eglise de Rome, Eglise d'Angleterre, Eglise d'Ecosse, Presbytériens, Baptistes, Méthodistes, Méthodistes Episcopaliens, Méthodistes N. C., Quakers, Luthériens, Congrégationalistes, Chrétiens Bibliques, Autres maisons de Culte, Totaux). Rows include various counts for each category.

No. VIII.—BAS-CANADA—RAPPORT DES MAISONS, COMTE

Table with columns: COMTÉS, MAISONS HABITÉES (En pierre, En brique, En charpente, En billots, Abris (Shanties)), TOTAL (Nombre total de maisons, Nombre total de familles), Vacantes, Bâtieses.

COMTE

Table with columns: COMTÉS, MAISONS HABITÉES, TOTAL, Vacantes, Bâtieses. Includes entries for Ste. Anne, Township d'Ixworth, etc.

COMTE

Table with columns: COMTÉS, MAISONS HABITÉES, TOTAL, Vacantes, Bâtieses. Includes entries for L'Assomption, St. Sulpice, etc.

EDIFICES PUBLICS, MAISONS DE CULTE, ETC., POUR 1851-2. D'HUNTINGDON.—(Continuation.)

Table with columns: MAISONS DE CULTE (Boutiques et magasins, Auberges, Ecoles, Edifices publics, etc.), Total.

DE KAMOURASKA.

Table with columns: MAISONS DE CULTE, Total. Includes entries for 13, 18, 38, etc.

DE LEINSTER.

Table with columns: MAISONS DE CULTE, Total. Includes entries for 7, 22, 10, etc.

No. VIII.—BAS-CANADA—RAPPORT DES MAISONS, COMTÉ

COMTÉS.	MAISONS HABITÉES.					TOTAL.		Vacantes.	Bâtisses.
	En pierre.	En brique.	En charpente.	En billots.	Abris (Shanties.)	Nombre total de mai- sons.	Nombre total de fa- milles.		
177. Village de Montmagny...	5		27	165		197	232	6	6
178. St. Thomas.....	10		53	288		351	447	8	4
179. St. Roch.....	8		10	388		406	501	23	3
180. Township d'Ashford.....				10		10	10	1	
181. St. Jean Port Joli.....	5		34	401		440	500	33	6
182. L'Islet.....	6		1	452		459	532	10	6
183. St. Cyrille.....			2	69		71	73		
184. Cap St. Ignace.....	6		10	318		334	351	12	3
185. St. Pierre.....	6			201		207	225	2	3
186. Township de Montmini.....				4		4	4		
187. Ile aux Grues.....				52		52	62		
188. Ile aux Oies.....				8		8	13		
189. Ile aux Canots.....				1		1	1		
190. Grosse Isle.....			4			4	4		
Total de l'Islet.....	46		141	2357		2544	2955	95	31

COMTÉ

191. Somerset, Augmentation..			11			11	12		
192. St. Jean Deschailions...	6	2	1	243		255	296	16	6
193. St. Giles.....				161		161	169	26	6
194. St. Flavien.....				53		93	102	11	5
195. St. Antoine.....	5		20	422		447	503	19	2
196. Ste. Croix.....	6		16	272		295	305	10	1
197. St. Louis, Lotbinière.....	16	1	17	424		458	509	31	3
198. St. Sylvestre.....	1		32	497	17	547	569	15	8
199. Ste. Agathe.....				66		66	69		
Total de Lotbinière.....	34	3	97	2182	17	2333	2534	128	31

COMTÉ

200. Leeds.....	3		11	254	31	299	308	17	14
201. Inverness.....			20	272	14	306	311	1	3
202. Nelson.....			1	64	6	71	75		
203. Somerset.....				333		333	334		1
204. Halifax.....			1	450		451	511	16	26
205. Wolfstown.....			1	50		51	53		3
206. Ireland.....			9	108	8	125	131		1
207. Thetford.....				6	10	16	19		
208. Broughton.....			22	74		96	104		
209. Tring.....				163		163	172	9	7
210. Forsyth.....				68		68	77		
211. Lambton.....				80		80	88	1	6
212. Aylmer.....				42		42	45	1	5
213. Price.....				5		5	5		
Total de Mégantic.....	3		65	1969	69	2106	2233	45	66

EDIFICES PUBLICS, MAISONS DE CULTE, ETC., POUR 1581-2. DE L'ISLET.

	MAISONS DE CULTE.												Totaux.					
	Boutiques et maga- sins.	Auberges.	Ecoles.	Edifices publics.	Eglise de Rome.	Eglise d'Angleterre.	Eglise d'Ecosse.	Presbytériens.	Baptistes.	Méthodistes.	Méthodistes Episco- paliens.	Méthodistes N. C.		Quakers.	Luthériens.	Congrégationalistes.	Chrétiens Bibliques.	Autres maisons de Culte.
20		1		2	3	1												1
14				3														
9				6		1												1
19						1												1
18		1		10		1												1
24						1												1
3				1		1												1
1				1		1												1
						1												2
108	2		25	3	9	1												10

DE LOTBINIERE.

15					1													1
5	2		2		1	1												2
11					1													1
7	1		4		1													1
13			5		1													1
7	1				1	3		1										5
					1													1
58	4		11		8	4		1										13

DE MEGANTIC.

6		2	1	1		2	1											4
4					2		2		1						1			6
6	2		1															
12			5		1													1
1					1													1
2			1			1				2								3
						1												1
3			2		1													1
1					1													1
					1													1
35	2		11	1	6	4		4	1	3					1			19

No. VIII.—BAS-CANADA—RAPPORT DES MAISONS,
COMTE

COMTÉS.	MAISONS HABITÉES.					TOTAL.		Vacantes.	Bâties.
	En pierre.	En brique.	En charpente.	En billots.	Abris (Shanties.)	Nombre total de mai-sons.	Nombre total de fa-mille.		
214. Sutton	4	1	210	181	1	397	416	5	3
215. St. Armand, Est.	12	11	184	18	14	239	265	9	2
216. St. Armand, Ouest.	7	8	177	33	6	231	245	6	2
217. Phillipsburg, Village	3	7	64	11	4	89	94	11	3
218. Dunham	34	16	295	190	535	581	27	2
219. Stanbridge	13	42	286	253	594	641	11	5
Total de Mississcoui.....	73	85	1216	686	25	2085	2242	69	17

COMTE

220. Château Richer	98	73	171	192	4
221. Ange Gardien	43	1	71	115	123	1
222. Laval	13	69	69	69
223. Ste. Anne	88	49	3	153	179	3
224. St. Joachim	70	5	81	156	188	1
225. St. Féréol	43	1	71	115	133	1
226. St. Pierre	47	66	113	145
227. Ste. Famille	65	39	104	135	3
228. St. François	62	16	78	87	5
229. St. Laurent	60	4	54	118	136	4
230. St. Jean	73	133	206	233	11
Total de Montmorenci.....	649	24	722	3	1398	1620	30	3

COMTE

232. St. François, Longue Pte.	34	1	78	6	1	120	146	13	1
233. Enfant Jésus, Pte. aux Tr.	43	1	120	1	165	191	8
234. St. Joseph, Rivière des Pr.	45	4	110	159	168	4
235. Sault aux Récollets	104	2	224	330	387	19
236. St. Laurent	114	64	207	385	417	28
237. Ste. Geneviève	63	237	300	326	24
238. Ste. Anne	25	87	112	133	6
239. St. Joachim, Pointe Claire	75	152	3	227	249	10
240. Village de Lachine	21	3	129	156	175	8
241. St. Louis, Village	30	4	50	46	139	172	11
242. Montréal	158	21	184	200	563	645	58	1
243. St. Michel, Lachine	54	2	105	161	170	19
Total de Montréal.....	775	32	502	1504	4	2817	3179	208	9

EDIFICES PUBLICS, MAISONS DE CULTE, ETC., POUR 1851-2.
DE MISSISQUOI.

	MAISONS DE CULTE.														Totaux.				
	Boutiques et maga-sins.	Au-téges.	Écoles.	Édifices publics.	Eglise de Rome.	Eglise d'Angleterre.	Eglise d'Ecosse.	Presbytériens.	Baptistes.	Méthodistes.	Méthodistes Episco-paliens.	Méthodistes N. C.	Quakers.	Luthériens.		Congrégationalistes.	Chrétiens Bibliques.	Autres maisons de Culte.	
9	8	1	1	3
23	2	4	2	1	5
13	6	1	1
19	2	1	1	1	3
41	5	21	1	1	1	4
37	7	9	1	2	1	4
142	18	49	2	7	3	5	1	19

DE MONTMORENCI.

13	1	1
10	3	1	1
7	1
4	1	1
1	1
7	1
5	1
2	1
23	1
8	1
80	15	11	11

DE MONTRÉAL.

.....
3	3	1	1
.....
1	2	2
9	5	3	1
2	2	1
.....	3	1	1
1	2	1
16	13	1	1	1	1
.....	3	2
19	1	10	6
3	1	1
54	28	26	1	16	1

No. VIII.—BAS-CANADA—RAPPORT DES MAISONS,
COMTÉ

COMTÉS.	MAISONS HABITÉES.					TOTAL.		Vacantes.	Bâties.
	En pierre.	En brique.	En charpente.	En billots.	Abris (Shanties.)	Nombre total de mai- sons.	Nombre total de fa- milles.		
281. Cap Santé.....	24			469		493	542	1	2
282. St. Bazile.....			16	108		124	130	4	6
283. St. Raymond.....			1	298		299	319	31	9
284. Ste. Catherine.....	1			375		376	387	21	14
285. Ecureuils.....	10		5	54		69	93	1	
286. Pointe aux Trembles.....	68			147		215	225	3	2
287. St. Augustin.....	16		36	184		236	254	16	5
288. Ancienne Lorette.....									
289. Partie de St. Ambroise.....			1	219		220	237	19	3
290. Partie de Ste. Foye.....	1	1		44		46	54	2	1
Total de Portneuf.....	222	3	292	2317	5	2839	3132	119	56

COMTÉ

291. Notre-Dame.....	22	9	371	2	2	406	627	39	6
292. St. Gabriel.....	1		120	43	2	166	176	1	13
293. St. Ambroise.....	9			414		423	495	2	
294. Beanport.....	258			95		353	417	3	1
295. Charlesbourg.....	33		176	118		327	377	13	6
296. St. Dunstan.....				61		61	68	2	
297. St. Edmond.....			14	54	9	77	83	3	2
298. Ste. Foye.....	7	5	258	37		307	364	20	5
299. Ancienne Lorette.....	2		58	70		130	139	9	2
300. St. Roch No. 1.....			358			358	436	57	8
301. St. Roch No. 2.....	9	6	174	16		205	248	10	4
302. Sauvages.....				36		36	47		
303. Hôpital Général.....	1					1			
Total de Québec.....	342	20	1529	946	13	2850	3477	159	47

COMTÉ

304. Village de St. Ours.....	3	5	77	3		88	92	7	1
305. Paroisse de St. Ours.....	6	7		451		464	555	21	2
306. William Henry.....	1	54	479			534	599	57	12
307. St. Pierre, Sorel.....		5	476	78		559	680	27	
308. Ste. Victoire.....		2	14	291		307	340	18	
309. St. Charles.....	13	3		214		230	276		
310. St. Denis.....	30	5		425		460	489	5	
311. St. Barnabé.....		5		201		206	209	3	
312. St. Judes.....		1		259		260	270	6	4
313. St. Aimé.....		1	56	615		672	716	11	10
Total de Richelieu.....	53	88	1102	2537		3780	4226	55	29

EDIFICES PUBLICS, MAISONS DE CULTE, ETC., POUR 1851-2.
DE PORTNEUF.—(Continuation.)

	MAISONS DE CULTE.											Totaux.						
	Boutiques et maga- sins.	Auberges.	Ecoles.	Edifices publics.	Eglise de Rome.	Eglise d'Angleterre.	Eglise d'Ecosse.	Presbytériens.	Baptistes.	Méthodistes.	Méthodistes Episco- paliens.		Méthodistes N. C.	Quakers.	Luthériens.	Congrégationalistes.	Chrétiens Bibliques.	Autres maisons de Culte.
16			1		1													1
3					1													1
					1			1										2
6					1	1												2
6					1													1
8					1													1
6	1				1													1
14	2																	1
3	1																	1
88	4	8			10	1		1										12

DE QUÉBEC.

6	9	3																
20	1				1													1
24	1	4			1													1
1		4			1													1
					1			1										2
1					1	1												2
3	2	2			2													2
6					1													1
37	5	1			1													1
					1													1
98	18	13			10	1		1										12

DE RICHELIEU.

19		2	1		1													1
5	1	5																1
38	7	3	1		1	1												3
3	1	5																1
2					1													1
17		5			1													1
24		8			1													1
5		3			1													1
6		5			1													1
7	1	4			1													1
126	10	40	2		8	1								1				01

NO. VIII.—BAS-CANADA—RAPPORT DES MAISONS,
COMTE

COMTÉS.	MAISONS HABITEES.					TOTAL.		Vacantes.	Bâtieses.
	En pierre.	En brique.	En charpente.	En billots.	Abris (Shanties.)	Nombre total de maisons.	Nombre total de familles.		
412. Hereford			30	22		52	56		
413. Clifton			12	50		62	66	2	1
414. Auckland			1	1		1	1		
415. Compton	1	1	303	114	4	423	466	22	2
416. Sherbrooke, Ville, d. Orford	1	10	51	49	6	117	156	3	1
417. Sherbrooke, dans Ascot		8	129	64	54	255	354	6	
418. Ascot.....			113	87		200	215		
419. Eaton.....			182	56	4	242	265	1	
420. Newport			28	19	2	49	49		
421. Bury.....			20	97	11	128	133		1
422. Lingwick.....			6	112		118	122		1
423. Weedon.....			4	37		41	48		
424. Melbourne et Gore de Brompton	3	5	174	117	8	307	344		
425. Brompton			27	37	38	102	143		
426. Shipton	5	7	190	246	36	484	536	14	4
427. Windsor.....		1	21	53	3	78	90	7	
428. Dudswell.....			47	28		75	83	4	2
429. Westbury			7	15		22	23		
430. Garthby.....				23		23	24	3	2
431. Winslow				77	2	79	98	3	
432. Stratford				15		15	17	1	2
433. Stoke									
434. Hampden									
435. Ditton									
436. Marston.....	Non habité.								
437. Whitton.....									
438. Clinton.....									
439. Chesham.....									
Total de Sherbrooke	10	32	1344	1319	168	2873	3289	66	16

COMTE

440. Stanstead.....	2	20	656	68	3	749	822	18	2
441. Barnston.....	1		304	73		378	421	8	1
442. Hatley		2	229	29	61	321	351	10	11
443. Bolton	2		171	135		308	335	3	4
444. Pottou	1	3	143	120		267	306	6	4
445. Magog.....	1	3	91	26		121	132	1	
446. Barford			38	26		64	73	1	
Total de Stanstead.....	7	28	1632	477	64	2208	2440	47	22

EDIFICES PUBLICS, MAISONS DE CULTÉ, ETC., POUR 1851-2.
DE SHERBROOKE.

Boutiques et magasins.	Auberges.	Ecoles.	Edifices publics.	MAISONS DE CULTÉ.										Totaux.						
				Eglise de Rome.	Eglise d'Angleterre.	Eglise d'Ecosse.	Presbytériens.	Baptistes.	Méthodistes.	Méthodistes Episcopaliens.	Méthodistes N. C.	Quakers.	Luthériens.		Congrégationalistes.	Chrétiens Bibliques.	Autres maisons de Culte.			
29	2		1																	4
5	2	1																		2
28	4		1		1													1		4
4		8																		1
25	2				1					1										4
4		7							2											2
1											1									1
13	3	15								1			1							4
	2	3																		
17	2								1	1										3
		5																		
6	1																			
1																				1
132	18	39	4						4	9	1	1						4		26

DE STANSTEAD.

57	4	18							2	1											7
15	3	7											1	2							1
10	3									1				1							2
3		12							1	1				1	3						6
7	2	11											1	2							3
11	2	7																			
	1	2																			
103	15	57							3	3			4	8						1	19

No. VIII.—BAS-CANADA—RAPPORT DES MAISONS, COMTÉ

Table with columns for COMTÉS., MAISONS HABITÉES (En pierre, En brique, En charpente, En billots, Abris), TOTAL (Nombre total de maisons, Nombre total de familles), Vacantes, Bâtisses. Rows include various parishes and a total for Terrebonne.

COMTÉ

Table with columns for COMTÉS., MAISONS HABITÉES (En pierre, En brique, En charpente, En billots, Abris), TOTAL (Nombre total de maisons, Nombre total de familles), Vacantes, Bâtisses. Rows include various parishes and a total for Deux-Montagnes.

EDIFICES PUBLICS, MAISONS DE CULTE, ETC., POUR 1851-2. DE TERREBONNE.

Table with columns for MAISONS DE CULTE (Boutiques et magasins, Anberges, Ecoles, Edifices publics, etc.) and Totaux. Rows list various types of buildings and their counts.

DES DEUX-MONTAGNES.

Table with columns for MAISONS DE CULTE (Boutiques et magasins, Anberges, Ecoles, Edifices publics, etc.) and Totaux. Rows list various types of buildings and their counts.

No. VIII.—BAS-CANADA—RAPPORT DES MAISONS, COMTÉ

COMTÉS.	MAISONS HABITÉES.					TOTAL.		Vacantes.	Bâtisses.
	En pierre.	En brique.	En charpente.	En billots.	Abris (Shanties.)	Nombre total de maisons.	Nombre total de familles.		
477. Isle Perrot.....	1	5	113			119	128	4	
478. Vaudreuil.....	4	2	11	447		464	513		
479. Vaudreuil, Village.....	5	1	12	30		48	57		
480. Rigaud.....	16	1	58	352		427	494	17	
481. Ste. Marthe.....	2		124	73	11	210	234	6	
482. St. Polycarpe.....	5		94	495		594	682	16	
483. St. Ignace.....	6			319		325	341	25	4
484. St. Joseph.....	12			308		320	374		
485. St. Clet.....		1		165		166	176		
486. St. Zotique.....	5	8	75	159		247	255		
487. Newton.....	2	1		69	5	77	81		
Total de Vaudreuil.....	58	14	379	2530	16	2997	3335	68	4

COMTÉ

488. Varennes.....	132			329		461	498	10	
489. Verchères.....	91	2	1	307		401	459	3	
490. Contrecoeur.....	14		141	42		197	209	3	
491. Belœil.....	59	1		232		292	354	7	2
492. St. Marc.....	30	3		136		169	187	4	
493. St. Antoine.....	44	2		220		266	311	6	
494. Ste. Julie.....	2			166		168	181		1
Total de Verchères.....	372	8	142	1432		1954	2199	33	3

COMTÉ

495. St. David.....	6			455		461	511	2	2
496. St. Michel.....	2	3		332		337	385	19	5
497. St. François.....	7		598	11		616	765	29	10
498. La Baie.....	15	2	2	385		404	435	3	1
499. St. Zéphirin.....	1		1	188		190	201	31	19
500. Sauvages.....									
Total d'Yamaska.....	31	5	601	1371		2008	2297	84	37

CITÉ

501. Cité de Montréal.....	1674	985	4531			7190	9990	156	78
----------------------------	------	-----	------	--	--	------	------	-----	----

CITÉ

502. Cité de Québec.....	729	654	3051	115		4549	6827	18	28
--------------------------	-----	-----	------	-----	--	------	------	----	----

EDIFICES PUBLICS, MAISONS DE CULTE, ETC., POUR 1851-2. DE VAUDREUIL.

Magasins et boutiques.	Auberges.	Ecoles.	Edifices publics.	MAISONS DE CULTE.										Totalx.				
				Eglise de Rome.	Eglise d'Angleterre.	Eglise d'Ecosse.	Presbytériens.	Baptistes.	Méthodistes.	Méthodistes Episcopaux.	Méthodistes N. C.	Quakers.	Luthériens.		Congrégationalistes.	Chrétiens de la Bible.	Autres Maisons de Culte.	
35	4	7		1														1
20	2	2		1	1					1								3
16	2	9		1														3
3		6		1														1
14	3			1														1
21		3		1	1		1											1
19	2	5		1	1		1											1
2		4		1														3
28	6	5																
2		1																
160	19	42		9	3		2			1								15

DE VERCHÈRES.

40	2	4		1														1
8	1	5		1														1
5	1	3		1														1
20		3		1														1
2				1														1
10				1														1
3				1														1
88	4	15		7														7

D'YAMASKA.

21		1		1														1
15				1														1
18		4		2									1					3
14		1		1														1
3		2		1														1
71		8		6									1					7

DE MONTRÉAL.

985	130	73	15	5	5		6	2	3				4		1		26
-----	-----	----	----	---	---	--	---	---	---	--	--	--	---	--	---	--	----

DE QUÉBEC.

810	66	52	16	12	6	1	2	1	1						3		
-----	----	----	----	----	---	---	---	---	---	--	--	--	--	--	---	--	--

APPENDICE No. 17.

Dans la classification des religions des deux provinces vers le commencement du premier volume, on a pris les chiffres relatifs à un petit nombre de comtés sur le sommaire des commissaires où les différentes sectes de presbytériens et de méthodistes étaient disposées sous un seul chef. Une analyse rigoureuse des feuilles des recenseurs faite depuis et contenue dans le tableau suivant établit la distinction des sectes.

HAUT-CANADA.

COMTÉ DE GLENGARRY.

COMTES.	Différentes sectes de Presbytériens dans le Haut-Canada.				Différentes sectes de Méthodistes dans le Haut-Canada.				
	Eglise d'Ecosse.	Presbytériens libres.	Tous les autres Presbytériens.	Total.	Méthodistes Wesleyens.	Méthodistes Episcopaux.	Méthodistes N. C.	Tous les autres Méthodistes.	Total.
Lancaster.....	1215	217	62	1494
Charlottenburg.....	2279	315	2	2596	16	16
Lochiel.....	1114	775	13	1902	7	7
Kenyon.....	931	968	1899	1	1
Total.....	5539	2275	77	7891	24	24

COMTÉ DE LINCOLN.

Caistor.....	5	69	74	381	301	1	1	684
Clinton.....	142	213	50	405	295	74	127	32	528
Gainsborough.....	8	347	355	282	248	87	617
Grantham.....	68	140	178	386	345	23	39	17	424
Grimsby.....	177	177	313	97	34	38	482
Louth.....	1	138	139	41	43	219	303
Niagara.....	160	60	58	278	394	66	26	9	495
Niagara, Ville.....	219	136	320	675	284	284
St. Catherines.....	1	744	745	857	857
Total.....	591	562	2081	3234	2051	809	357	1457	4674

FEUILLES DES RECENSEURS, distinguant les sectes de presbytériens et de méthodistes.—
(Continuation.)

HAUT-CANADA.—(Continuation.)

COMTÉ DE NORTHUMBERLAND.

COMTES.	Différentes sectes de Presbytériens dans le Haut-Canada.				Différentes sectes de Méthodistes dans le Haut-Canada.				
	Eglise d'Ecosse.	Presbytériens libres.	Tous les autres Presbytériens.	Total.	Méthodistes Wesleyens.	Méthodistes Episcopaux.	Méthodistes N. C.	Tous les autres Méthodistes.	Total.
Brighton.....	3	3	183	189	860	1014	5		1879
Cramahe.....		60	247	307	836	456		28	1320
Haldimand.....	9	838	30	877	520	839	10		1369
Alnwick.....		116	30	146	6			472	478
Seymour.....	834	51	2	887	157	189	21		367
Percy.....	74	192	45	311	473	316	35	1	825
Hamilton.....	18	1086	81	1185	61	43	5	790	899
Monaghan, Sud.....		328		328				291	291
Murray.....	5	9	193	207	744	212		12	968
Cobourg, Ville.....	21	566	101	688	269	95		195	559
Total.....	964	3249	912	5125	3926	3164	76	1789	8955

COMTÉ DE WATERLOO.

Waterloo.....	160	285	251	696	230		1	358	589
Wilnot.....	32	17	217	266	60			308	368
Woolwich.....	215	118	75	408	103			268	371
Welleslie.....	48	13	443	504	266	18	7	230	521
Dumfries, Nord.....	95	949	1674	2718				83	83
Galt.....	2		1287	1289				255	255
Preston, Village.....	3	6	63	72	4			40	44
Total.....	555	1388	4010	5953	663	18	8	1542	2231

COMTÉ DE WELLINGTON.

Erin.....	658	768	2	1428	72	141	82	417	712
Puslinch.....	427	1366	92	1825	99	3	62	226	390
Guelph.....	360	332	137	829				270	270
Guelph, Ville.....	378	75	45	498	20			372	392
Nichol.....	549	930	148	1627				135	135
Garafraxa.....	1010	43		1053	50	11	9	174	244
Eramosa.....	136	104	339	579	82	191	99	35	407
Peel.....	246	24		270	541	19		18	578
Maryborough.....	189	18		207	42			212	254
Minto, Arthur et Luther.....	643	28	2	673	23	4	44	6	77
Amaranth.....	207			207				85	85
Pilkington.....	293	124	61	478	85			308	393
Total.....	5096	3812	826	9734	1014	369	296	2258	3937

FEUILLES DES RECENSEURS, distinguant les sectes de presbytériens et de méthodistes.—
(Continuation.)

HAUT-CANADA.—(Continuation.)

COMTÉ D'YORK.

COMTES.	Différentes sectes de Presbytériens dans le Haut-Canada.				Différentes sectes de Méthodistes dans le Haut-Canada.				
	Eglise d'Ecosse.	Presbytériens libres.	Tous les autres Presbytériens.	Total.	Méthodistes Wesleyens.	Méthodistes Episcopaux.	Méthodistes N. C.	Tous les autres Méthodistes.	Total.
Whitchurch.....	98	5	301	404	245	85	22	360	712
Etobicoke.....	21	85	345	451	284	503	787
King.....	39	133	1622	1794	737	276	29	576	1638
Scarboro.....	120	1377	1497	822	822
Gwillimbury, Est.....	90	25	152	267	258	369	35	26	688
Gwillimbury, Nord.....	41	10	51	40	92	1	133
Markham.....	104	149	932	1185	417	83	1461	1961
Vaughan.....	435	504	1284	2223	725	78	11	1185	1999
York.....	79	158	1050	1287	1070	103	16	1267	2456
Total.....	907	1179	7073	9159	3796	1086	114	6200	11196

VILLE D'HAMILTON.

Hamilton, Ville.....	262	522	1884	2668	661	79	123	1389	2252
----------------------	-----	-----	------	------	-----	----	-----	------	------

VILLE DE LONDON.

London, Ville.....	80	302	667	1049	289	27	145	652	1113
--------------------	----	-----	-----	------	-----	----	-----	-----	------

FEUILLES DES RECENSEURS, distinguant les sectes de presbytériens et de méthodistes.—
(Continuation.)

BAS-CANADA.

COMTÉ DE CHAMPLAIN.

COMTES.	Différentes sectes de Presbytériens dans le Bas-Canada.				Différentes sectes de Méthodistes dans le Bas-Canada.				
	Eglise d'Ecosse.	Presbytériens libres.	Tous les autres Presbytériens.	Total.	Méthodistes Wesleyens.	Méthodistes Episcopaux.	Méthodistes N. C.	Tous les autres Méthodistes.	Total.
Cap de la Madeleine.....	Le reste est correct. 21				21				
Ste. Geneviève, Batiscan.....			7	7				2	2
Total.....			28	28				2	2

COMTÉ DE DRUMMOND.

Township de Chester.....	Le reste est correct.								
Township Warwick.....			6	6				49	49
Township de Durham.....					21			303	324
Total.....			6	6	21			352	373

COMTÉ D'HUNTINGDON.

Sault St. Louis.....			17	17					
St. Cyprien.....			23	23				180	180
Partie de St. Luc.....	14			14				6	6
Laprairie.....	49		4	53	19				19
Laprairie, Village.....	45		14	59				10	10
St. Constant.....			44	44					
St. Philippe.....			16	16					
St. Isidore.....									
Ste. Philomène.....			44	44				1	1
Chateauguay.....			141	141					
St. Jacques le Mineur.....									
St. Edouard.....			10	10					
St. Valentin.....								76	76
St. Bernard, Lacolle.....			130	130				749	749
Sherrington.....			209	209	5			27	32
Partie de Lacadie.....								7	7
Partie de Longueuil.....	71			71	10			11	21
St. Rémi.....	1		124	125				3	3
Total.....	180		776	956	34			1070	1104

FEUILLES DES RECENSEURS, distinguant les sectes de presbytériens et de méthodistes. —
(Continuation.)

BAS-CANADA.—(Continuation.)

COMTÉ DE LOTBINIÈRE.

COMTES.	Différentes sectes de Presbytériens dans le Bas-Canada.				Différentes sectes de Méthodistes dans le Bas-Canada.				
	Eglise d'Ecosse.	Presbytériens libres.	Tous les autres Presbytériens.	Total.	Méthodistes Wesleyens.	Méthodistes Episcopaux.	Méthodistes N. C.	Tous les autres Méthodistes.	Total.
St. Sylvestre			282	282	131			27	158

COMTÉ DE MÉGANTIC.

Leeds		366	237	603				162	162
Inverness			640	640	181				181
Nelson			42	42	19				19
Somerset			13	13					
Halifax			1	1					
Ireland		5	35	40				114	114
Broughton			82	82					
Total.....		371	1050	1421	200			276	476

COMTÉ D'OUTAOUAIS.

Aylmer, Ville		12	58	70				75	75
Allumettes			24	24				37	37
Bristol	402	130	18	550	9			59	68
Buckingham	261	1	7	269				17	17
Calumet			79	79				7	7
Chichester			1	1					
Clarendon		8	211	219	72			196	268
Derry									
Earley	1		61	62				13	13
Hull			375	375				253	253
Lithfield			208	208				27	27
Lochaber		10	269	279				35	35
Lochaber, Gore			26	26				18	18
Mansfield			79	79				5	5
Masham		203	2	205	111				111
Onslow			74	74				79	79
Oldfield									
Petite Nation	3	8	25	36	54			2	56
Portland	24			24					
Sheen									
Templeton		7	136	143	9			55	64
Wakefield			177	177	52			7	59
Waltham			37	37				9	9
Low			21	21				2	2
Total.....	691	379	1888	2958	307			896	1205

FEUILLES DES RECENSEURS, distinguant les sectes de presbytériens et de méthodistes.—
(Continuation.)

BAS-CANADA.—(Continuation.)

COMTÉ DE SHERBROOKE.

COMTES.	Différentes sectes de Presbytériens dans le Bas-Canada.				Différentes sectes de Méthodistes dans le Bas-Canada.				
	Eglise d'Ecosse.	Presbytériens libres.	Tous les autres Presbytériens.	Total.	Méthodistes Wesleyens.	Méthodistes Episcopaux.	Méthodistes N. C.	Tous les autres Méthodistes.	Total.
Hereford			27	27	8	36		16	60
Clifton						5		60	65
Auckland								14	14
Compton			75	75	38			630	668
Orford			33	33				22	22
Sherbrooke, Ville, dans Orford		7	53	60				46	46
Sherbrooke, Ville, dans Ascot	17	103	47	167				172	172
Ascot			28	28				151	151
Eaton		9		9	10			94	104
Newport								66	66
Bury		243	22	265	21			70	91
Lingwick		735		735					
Melbourne et Gore de Brompton		175	226	401				209	209
Brompton			141	141				204	204
Shipton	60	41	197	298	59	1		239	299
Windsor			174	174	3			44	47
Dudswell						9		63	72
Westbury			1	1				31	31
Winslow		203		203					
Total	86	1507	1024	2617	139	51		2131	2321

CITÉ DE MONTRÉAL.

Cité de Montréal	550	311	2924	3785	443			875	1318
------------------------	-----	-----	------	------	-----	--	--	-----	------

CITÉ DE QUÉBEC.

Cité de Québec	339	70	962	1371	296			418	714
----------------------	-----	----	-----	------	-----	--	--	-----	-----

Le rapport de Montréal contient aussi 256 Unitariens.

ERRATA.
—

A page 10—Dans le total lbs. de laine, dans le comté d'Elgin, pour 10,125 lisez 101,125—idem dans le sommaire général du Haut-Canada; et dans le grand total de la laine du même sommaire, pour 2,619,434 lisez 2,710,434.

A page 21—Dans le No. d'acres d'avoine, dans la 118e ligne, pour 13,673 lisez 1367; et dans le total, pour 24,304 lisez 11,998—idem dans le sommaire général du Haut-Canada; et dans le grandtotal de acres d'avoine, pour 413,058 lisez 400,752.