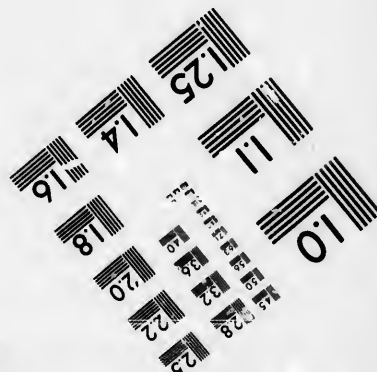
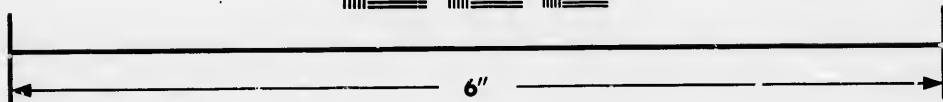
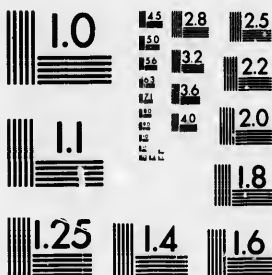

**IMAGE EVALUATION  
TEST TARGET (MT-3)**



**Photographic  
Sciences  
Corporation**

23 WEST MAIN STREET  
WEBSTER, N.Y. 14580  
(716) 872-4503

14  
16  
18  
20  
22  
25

**CIHM/ICMH  
Microfiche  
Series.**

**CIHM/ICMH  
Collection de  
microfiches.**



Canadian Institute for Historical Microreproductions / Institut canadien de microreproductions historiques

10  
11  
12  
13  
14  
15

**© 1985**

Technical and Bibliographic Notes/Notes techniques et bibliographiques

The Institute has attempted to obtain the best original copy available for filming. Features of this copy which may be bibliographically unique, which may alter any of the images in the reproduction, or which may significantly change the usual method of filming, are checked below.

L'Institut a microfilmé le meilleur exemplaire qu'il lui a été possible de se procurer. Les détails de cet exemplaire qui sont peut-être uniques du point de vue bibliographique, qui peuvent modifier une image reproduite, ou qui peuvent exiger une modification dans la méthode normale de filmage sont indiqués ci-dessous.

- |  |  |
|--|--|
| <input type="checkbox"/> Coloured covers/<br>Couverture de couleur   | <input checked="" type="checkbox"/> Coloured pages/<br>Pages de couleur  |
| <input type="checkbox"/> Covers damaged/<br>Couverture endommagée  | <input type="checkbox"/> Pages damaged/<br>Pages endommagées   |
| <input type="checkbox"/> Covers restored and/or laminated/<br>Couverture restaurée et/ou pelliculée  | <input type="checkbox"/> Pages restored and/or laminated/<br>Pages restaurées et/ou pelliculées  |
| <input type="checkbox"/> Cover title missing/<br>Le titre de couverture manque   | <input checked="" type="checkbox"/> Pages discoloured, stained or foxed/<br>Pages décolorées, tachetées ou piquées   |
| <input type="checkbox"/> Coloured maps/<br>Cartes géographiques en couleur   | <input type="checkbox"/> Pages detached/<br>Pages détachées  |
| <input type="checkbox"/> Coloured ink (i.e. other than blue or black)/<br>Encre de couleur (i.e. autre que bleue ou noire)   | <input checked="" type="checkbox"/> Showthrough/<br>Transparence   |
| <input type="checkbox"/> Coloured plates and/or illustrations/<br>Planches et/ou illustrations en couleur  | <input type="checkbox"/> Quality of print varies/<br>Qualité inégale de l'impression   |
| <input checked="" type="checkbox"/> Bound with other material/<br>Relié avec d'autres documents  | <input type="checkbox"/> Includes supplementary material/<br>Comprend du matériel supplémentaire   |
| <input type="checkbox"/> Tight binding may cause shadows or distortion<br>along interior margin/<br>La reliure serrée peut causer de l'ombre ou de la<br>distortion le long de la marge intérieure   | <input type="checkbox"/> Only edition available/<br>Seule édition disponible   |
| <input type="checkbox"/> Blank leaves added during restoration may<br>appear within the text. Whenever possible, these<br>have been omitted from filming/<br>Il se peut que certaines pages blanches ajoutées<br>lors d'une restauration apparaissent dans le texte,<br>mais, lorsque cela était possible, ces pages n'ont<br>pas été filmées. | <input type="checkbox"/> Pages wholly or partially obscured by errata<br>slips, tissues, etc., have been refilmed to<br>ensure the best possible image/<br>Les pages totalement ou partiellement<br>obscurcies par un feuillet d'errata, une pelure,<br>etc., ont été filmées à nouveau de façon à<br>obtenir la meilleure image possible. |
| <input type="checkbox"/> Additional comments:/<br>Commentaires supplémentaires:  |  |

This item is filmed at the reduction ratio checked below/  
Ce document est filmé au taux de réduction indiqué ci-dessous.

10X	14X	18X	22X	26X	30X
<input type="checkbox"/>	<input type="checkbox"/>	<input type="checkbox"/>	<input type="checkbox"/>	<input type="checkbox"/>	<input checked="" type="checkbox"/>
12X	16X	20X	24X	28X	32X

The copy filmed here has been reproduced thanks to the generosity of:

Seminary of Quebec  
Library

The images appearing here are the best quality possible considering the condition and legibility of the original copy and in keeping with the filming contract specifications.

Original copies in printed paper covers are filmed beginning with the front cover and ending on the last page with a printed or illustrated impression, or the back cover when appropriate. All other original copies are filmed beginning on the first page with a printed or illustrated impression, and ending on the last page with a printed or illustrated impression.

The last recorded frame on each microfiche shall contain the symbol  $\rightarrow$  (meaning "CONTINUED"), or the symbol  $\nabla$  (meaning "END"), whichever applies.

Maps, plates, charts, etc., may be filmed at different reduction ratios. Those too large to be entirely included in one exposure are filmed beginning in the upper left hand corner, left to right and top to bottom, as many frames as required. The following diagrams illustrate the method:

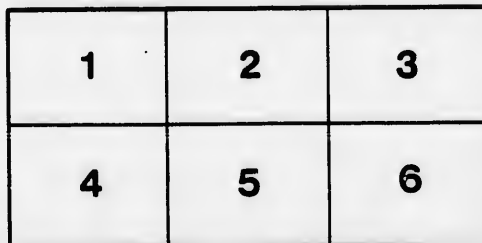
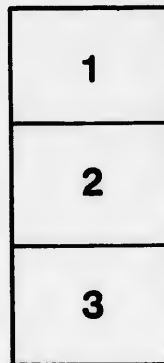

L'exemplaire filmé fut reproduit grâce à la générosité de:

Séminaire de Québec  
Bibliothèque

Les images suivantes ont été reproduites avec le plus grand soin, compte tenu de la condition et de la netteté de l'exemplaire filmé, et en conformité avec les conditions du contrat de filmage.

Les exemplaires originaux dont la couverture en papier est imprimée sont filmés en commençant par le premier plat et en terminant soit par la dernière page qui comporte une empreinte d'impression ou d'illustration, soit par le second plat, selon le cas. Tous les autres exemplaires originaux sont filmés en commençant par la première page qui comporte une empreinte d'impression ou d'illustration et en terminant par la dernière page qui comporte une telle empreinte.

Un des symboles suivants apparaîtra sur la dernière image de chaque microfiche, selon le cas: le symbole  $\rightarrow$  signifie "A SUIVRE", le symbole  $\nabla$  signifie "FIN".

Les cartes, planches, tableaux, etc., peuvent être filmés à des taux de réduction différents. Lorsque le document est trop grand pour être reproduit en un seul cliché, il est filmé à partir de l'angle supérieur gauche, de gauche à droite, et de haut en bas, en prenant le nombre d'images nécessaire. Les diagrammes suivants illustrent la méthode.

errata  
to

pelure,  
on à

17/10  
**des mem**

Dressé d'ap  
date du 18 m

*Cette lettre*  
*l'Association.*

**C**EUX  
" qui le devi  
" ront à en c  
" ront qu'un  
" exiger qu'  
" dans la sc  
" ciés défun  
" règles de

Les assoc  
sont priés de  
seule messe  
aux Trois-l  
recevoir cet

*Noms de*

1. Mgr.  
bec,
2. Mgr.  
Evêque d
3. Mgr.  
Evêque d
4. Mgr.  
Evêque d
5. Mr.
6. Mr. l
7. Mr.
8. Mr.
9. Mr.

1770 1867

# CATALOGUE

## des membres de l'Association de prières pour les prêtres defunts.

Dressé d'après les réponses des associés à la lettre circulaire du Président, en date du 18 mars 1836.

*Cette lettre contenait le projet suivant, tendant à modifier une des règles de l'Association.*

“**C**eux des membres de la société, tant anciens que nouveaux, ainsi que ceux qui le deviendront par la suite, qui tiendront aux droit de trois messes, continueront à en dire un pareil nombre à la mort de chacun d'entr'eux, mais ils n'en auront qu'une à dire à la mort de ceux des associés qui auront consenti à n'en plus exiger qu'une, ainsi qu'à la mort de ceux qui, depuis la réduction, seront entrés dans la société, avec l'intention expresse de n'en dire qu'une seule pour les associés defunts. Cette seule messe sera dite selon l'intention exprimée par une des règles de la société. (*Liv. des règles, page 11, édition de 1833.*)”

Les associés dont les réponses à la lettre précitée n'ont pas encore été reçues, sont priés de faire connaître au plus tôt, s'ils veulent être inscrits sur la liste d'une seule messe ou sur celle de trois messes. M. Truteau, à Montréal, M. Fortin, aux Trois-Rivières, et le Secrétaire de l'Association, à Québec, sont chargés de recevoir cette information des associés de leurs districts respectifs.

Par ordre de Mgr. le Président,

*J. B. B. B. B. B.*  
Secrétaire de l'Ass. de prières, &c.

<i>Noms des associés qui doivent avoir trois messes.</i>	<i>Noms des associés qui ne doivent avoir qu'une messe.</i>
1. Mgr. JOS. SIGNAY, Evêque de Québec,	1. Mgr. REMI GAULIN, Evêque de Tabraca,
2. Mgr. JEAN JACQUES LARTIGUE, Evêque de Montréal,	2. Mr. Ls. Mrie. Cadieux, Vicair Général,
3. Mgr. PIERRE FLAVIEN TURGEON, Evêque de Silyine,	Messieurs.
4. Mgr. JOS. NORBERT PROVENCHER, Evêque de Juliopolis,	3. Théodore Létang,
5. Mr. Jérôme Demers,	4. Jacques Vârin,
6. Mr. Pierre Viau,	5. Félix Gatien,
7. Mr. Thomas Maguire,	6. Romuald Paré,
8. Mr. François Demers,	7. Joseph Gagnon,
9. Mr. Ignace Bourget,	8. Jean Bte. Roupe,

Noms des associés qui doivent avoir  
trois messes.

Messieurs.

10. Jean Bte. Boucher,
11. Janvier Leclerc,
12. Jos. Jérôme Raizenne,
13. Michel Mâsse,
14. François Boissomault,
15. Jean Bte. Perras,
16. Jean Raimbault,
17. Pierre René Joyer,
18. Antoine Parant,
19. Louis Frs. Parent,
20. Louis Raby,
21. Chs. Frs. Painchaud,
22. Alexis Leclerc,
23. Phil. Aug. Parent,
24. René Flav. Lajus,
25. Joseph Morin,
26. Jean Bte. Kelly,
27. Paul Lanr. Archambault,
28. Nicolas Dufresne,
29. Jos. Mrie. Bellenger,
30. Joseph Marcoux,
31. Geo. Hil. Besserer,
32. Louis Gagné,
33. Pierre Mrie. Mignault,
34. Jos. Onésime Léprohon,
35. René Ol. Bruneau,
36. Jean Bte. Madran,
37. Antoine Bedard,
38. Antoine Durarseau,
39. Raphael Pâquet,
40. Jacques Odélin,
41. Laur. Thes. Bedard,
42. Chs. Jos. Primeau,
43. Hyacinthe Hudon,
44. Jean Frs. Gagnon,
45. Jos. Sév. Nic. Dumoulin,
46. Toussaint Lagarde,
47. Frs. Norbert Blanchet,
48. Laur. Noël Amior,
49. Louis Gingras,
50. Antoine Gagnon,
51. Antoine Manseau,
52. Michel Quintal,
53. Frs. Xav. Ledue,
54. Ant. Gosselin, *seur.*
55. François Labelle,
56. Thomas Pepin,
57. Édouard Faucher,
58. Pierre Béland,
59. Jean Oliv. Giroux,
60. Édouard Labelle,
61. Pierre Bedard,
62. Pierre Dames Ricard,
63. Flavien Durocher,
64. Thomas Caron,
65. Louis Mrie. Lefebvre,

Noms des associés qui ne doivent avoir  
qu'une messe.

Messieurs.

9. Jacques Lebourdais,
10. François Pigeon,
11. Frs. Xav. Miroux, *seur.*
12. Frs. Xav. Côté,
13. Jos. C. Poulain de Courval,
14. Michel Dufresne,
15. Chs. Jos. Ducharme,
16. Barthélemi Fortin,
17. Jos. Edouard Morissette,
18. Jean Bte. Daveluy,
19. Pierre Duguay,
20. Jos. Et. Cecil,
21. Louis Jos. Desjardins,
22. Joseph Lacâsse,
23. Bern. Benj. Decoigne,
24. Jos. Phil. Lefrançois,
25. Clément Aubry,
26. Joseph David Desisle,
27. Jean Bte. St. Pierre,
28. Michel Ringuet,
29. Magloire Blanchet,
30. Antoine Villade,
31. Marc Chauvin,
32. Louis Brodeur,
33. Joseph Aubry,
34. Thomas Fer. Destroismaisons,
35. Amable Brais,
36. Célestin Gauvreau,
37. Narcisse Chs. Fortier,
38. Louis Poulin,
39. Hugues Paisley,
40. Julien Courteau,
41. Hubert Tetreau,
42. Charles Bégin,
43. Philippe Anger,
44. George Derome,
45. Jean Bte. Bernier,
46. Pierre Roy,
47. Louis Ant. Montmay,
48. Elie Sirois,
49. Pierre Villeneuve,
50. Charles Dion,
51. Benjamin Desrochers,
52. Jean Bte. McMahon,
53. Jean Chs. Prince,
54. Jean Bte. Potvin,
55. Frs. Xav. Delège,
56. Ls. Théoph. Fortier,
57. Ferdinand Gauvreau,
58. Joseph Laberge,
59. Et. Edouard Parant,
60. J. Bte. Ant. Ferland,
61. Chs. Félix Cazeau,
62. Charles Harper,
63. Frs. Xav. Marcoux, *jeunr.*
64. David Henri Tétu,

Noms des associés  
trois

Mes

66. Jean Bte. Ma
67. Pierre Lafran
68. Alexis Maillo
69. Chs. Frs. Ba
70. Ferdinand Bel
71. Jean Holmes,
72. Henri Liboire
73. Patrice McM
74. Édouard Que
75. Hector Ant.
76. François L'He
77. Louis Barth.
78. Alexis Fréd.
79. Hubert Robso
80. François Lam
81. Frs. Paschal
82. F. X. Bellar

*Noms des associés qui doivent avoir  
trois messes.*

Messieurs.

66. Jean Bte. Maranda,
67. Pierre Lafrance,
68. Alexis Maillonx,
69. Chs. Frs. Baillargeon,
70. Ferdinand Belleau,
71. Jean Holmes,
72. Henri Liboire Girouard,
73. Patrice McMahon,
74. Edouard Quartier,
75. Hector Ant. Drolet,
76. François L'heureux,
77. Louis Barth. Brien,
78. Alexis Fréd. Truteau,
79. Hubert Robson,
80. François Lamarre,
81. Frs. Paschal Perlier,
82. F. X. Bellarmin Ricard,

*Noms des associés qui ne doivent avoir  
qu'une messe.*

Messieurs.

65. François Bonin,
66. Frs. Germ. Loranger,
67. Michel Mrie. Brien,
68. Patrice Burke,
69. Edouard Montminy,
70. Luc Aubry,
71. Godfroy Tremblay,
72. Félix Perrault,
73. Chs. Léon Vinet,
74. Léon Gingras,
75. Joseph Quevillon,
76. Charles Laroque,
77. Paschal Pouliote,
78. Frs. Hilaire Belle-isle,
79. Jos. Ol. Leclere,
80. Augustin Blanchet,
81. Paschal Brunet,
82. Eusébe Durocher,
83. Jos. Ol. Archambault,
84. Jean Bte. Dupuis,
85. Ls. Moïse Brassard,
86. Théophile Brassard,
87. Jules Desrochers,
88. Théophile Fréchette,
89. Nicolas Tol. Hébert,
90. Joseph Gaboury,
91. Charles Chiniqui,
92. Pierre Huot,
93. Augustin Tessier,
94. Frs. Xav. Desève,
95. Théophile Durocher,
96. Vincent Plinguet,
97. Etienne Blyth,
98. Alexis Lefrançois,
99. Joachim Boucher,
100. Joseph David Déziel,
101. Etienne Birs,
102. Etienne Baillargeon,
103. Henri Marcotte,
104. Léon Martin Noël,
105. Zéplirin Sirois,
106. Antoine Langevin
107. Pierre Beaumont,
108. Modeste Demers,
109. Léon Normandeau,
110. Vincent Fourrier,
111. Isalore Doucet,
112. Louis Parent,
113. Adrien Theberge,
114. Michel Carrier,
115. Jean Harper,
116. Olivier Latue,
117. Th. Léandre Brassard,
118. Thomas Roy,
119. François Beucher,



*Noms des associés qui ne doivent avoir  
qu'une messe.*

Messieurs.

- 120. Patric O'Dwyer,
  - 121. Wincelas Fréchette,
  - 122. Louis Antoine Proulx,
  - 123. Michel Lemieux,
  - 124. Prisque Gariépy,
  - 125. Chs. Isaac Lebrun,
  - 126. Jacques Harper,
  - 127. Louis Léon Belle-isle,
  - 128. Jacques Benj. Grénier,
  - 129. Siméon Marceau,
  - 130. Paul Pouliote,
  - 131. Joseph Terlif,
  - 132. Jos. Sabin Raymond,
  - 133. Gaspard Ginguet, *seur.*
  - 134. Edouard Lecours,
  - 135. Godfroy Marchesseau,
  - 136. Rémi Robert,
  - 137. Zéphirin Lévêque,
  - 138. Louis On. Désilets,
  - 139. Jean Denis Daulé,
  - 140. Joseph Larocque,
  - 141. Jean Bte. Dupuis,
  - 142. Louis Proulx, *seur.*
  - 143. Grégoire Chabot,
  - 144. Frs. Magl. Turcot,
  - 145. François Morin.
- 46 *Ls. Aug. Bessant..*



