

Technical and Bibliographic Notes / Notes techniques et bibliographiques

The Institute has attempted to obtain the best original copy available for filming. Features of this copy which may be bibliographically unique, which may alter any of the images in the reproduction, or which may significantly change the usual method of filming, are checked below.

L'Institut a microfilmé le meilleur exemplaire qu'il lui a été possible de se procurer. Les détails de cet exemplaire qui sont peut-être uniques du point de vue bibliographique, qui peuvent modifier une image reproduite, ou qui peuvent exiger une modification dans la méthode normale de filmage sont indiqués ci-dessous.

Coloured covers/
Couverture de couleur

Coloured pages/
Pages de couleur

Covers damaged/
Couverture endommagée

Pages damaged/
Pages endommagées

Covers restored and/or laminated/
Couverture restaurée et/ou pelliculée

Pages restored and/or laminated/
Pages restaurées et/ou pelliculées

Cover title missing/
Le titre de couverture manque

Pages discoloured, stained or foxed/
Pages décolorées, tachetées ou piquées

Coloured maps/
Cartes géographiques en couleur

Pages detached/
Pages détachées

Coloured ink (i.e. other than blue or black)/
Encre de couleur (i.e. autre que bleue ou noire)

Showthrough/
Transparence

Coloured plates and/or illustrations/
Planches et/ou illustrations en couleur

Quality of print varies/
Qualité inégale de l'impression

Bound with other material/
Relié avec d'autres documents

Continuous pagination/
Pagination continue

Tight binding may cause shadows or distortion along interior margin/
La reliure serrée peut causer de l'ombre ou de la distorsion le long de la marge intérieure

Includes index(es)/
Comprend un (des) index

Title on header taken from:/
Le titre de l'en-tête provient:

Blank leaves added during restoration may appear within the text. Whenever possible, these have been omitted from filming/
Il se peut que certaines pages blanches ajoutées lors d'une restauration apparaissent dans le texte, mais, lorsque cela était possible, ces pages n'ont pas été filmées.

Title page of issue/
Page de titre de la livraison

Caption of issue/
Titre de départ de la livraison

Masthead/
Générique (périodiques) de la livraison

Additional comments:/
Commentaires supplémentaires:

This item is filmed at the reduction ratio checked below/
Ce document est filmé au taux de réduction indiqué ci-dessous.

10X	12X	14X	16X	18X	20X	22X	24X	26X	28X	30X	32X
<input type="checkbox"/>	<input type="checkbox"/>	<input type="checkbox"/>	<input type="checkbox"/>	<input type="checkbox"/>	<input type="checkbox"/>	<input type="checkbox"/>	<input type="checkbox"/>	<input type="checkbox"/>	<input type="checkbox"/>	<input checked="" type="checkbox"/>	<input type="checkbox"/>

LA SEMAINE COMMERCIALE

Bibliothèque du Parlement
17 août 57

ASSURANCE
MARCHÉS · FINANCE · INDUSTRIE

ORGANE · DES · INTÉRÊTS · COMMERCIAUX · DE · QUÉBEC.

VOL III—2e année. No 19.

QUÉBEC, VENDREDI, 20 DECEMBRE 1895

PRIX D'ABONNEMENT: \$2.00

ULRIC BARTHE, *Rédacteur-en-chef.*

L. E. THOMPSON, *Administrateur.*

A. R. PRUNEAU
— — — — & Cie
IMPORTATEURS DE
Charbons de toutes sortes
— ET —
Matériaux de Construction

Ciments Portland et Canadien
Plâtre pour enduits et engrais
Tuyaux en grès, écossais et canadiens
Tuiles pour parquets et manteaux de cheminée
Briques en tous genres
Briques à feu
Terre à feu, etc.

HAUTE NOUVEAUTE:
BRIQUE vitrifiée pour pavages
OISEAUX en métal nouveau modèle pour briquetiers,
ROCK WALL PLASTER.
Bureau, Cour et Quai: 90 Rue Dalhousie.

JOHN FISHER,
SON &
CO.

MANUFACTURIERS ET
IMPORTATEURS DE
SERGES, TWEEDS ET
FOURNITURES POUR
TAILLEURS.
442 & 444 Rue St-Jacques
MONTREAL

Bureau de Québec:

101 et 103 rue St-Pierre.

GEO. LAMOTHE, Agent

ENGINES &

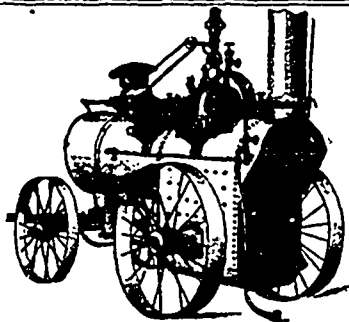

de la plus haute qualité et économie, de toutes les grandeurs.

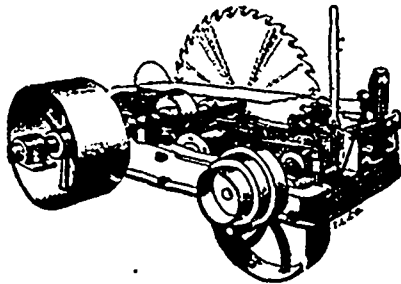

BANCS DE SCIES RONDÉS
avec charpente en fonte solide, ainsi que tréneau avec banc en acier de plusieurs grandeurs.

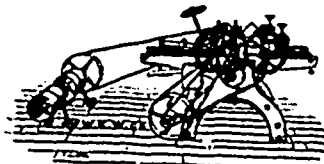

PLANEURS
les meilleurs sur le marché
Aus. toutes sortes de machines pour trailler le bois telles que: Planeurs, Moulins à bardeaux, Déligneurs etc. Aussi: Courroies en chaîne "Ewart" et une ligne complète de Régulateurs d'engins "Pickering."

Le tout de la célèbre maison **WATEROUS ENGINE WORKS Co.** de Brantford, Ont
Venez examiner la qualité supérieure de nos machines que nous vendons au plus bas prix, la qualité étant considérée.

Demandez les Circulaires et les prix

W. A. ROSS, Gérant,
78, Rue St-Paul

BOULLOIRES

Sedlitz Chanteaud 59c Bot.
Eno's Fruit Salt 75c Bot.
Pilules de Carter pour le foie 18c Bot.
Pilules Purgatives du Dr Hill 25c Boîte
Nos prix sont plus bas que ceux annoncés dans les catalogues qui circulent dans le public

J. EMILE ROY
Pharmacien
81-83-85 RUE SAINT-JEAN
Coin St-Stanislas
TÉLÉPHONE 624.

J. H. JACQUES
Ancien commis de la maison O. L. Richardson & Son
Marchand Importateur
—DE—

Cuirs, Harnais, Fournitures
pour Cordonniers et Selliers,
Garnitures de Selles.

TOUS LES CUIRS EN STOCK:—
Cuir à semelle, Cuir rouge, Cuir à harnais, Kid, Veau français importé

38 Rue St-Pierre,
QUEBEC
Ancien magasin de M.M. Amyot & Frères

QUEBEC EMPORIUM CIGAR FACTORY

MARQUE EXTRA "DIAMOND STAR"



Fumez le "Petit Duc" et le "Quebec Beauty"

870 RUE ST-VALLIER, Québec
F. KEROACK & Cie,
Propriétaires.

M^cCALL, SHEHYN & CIE

IMPORTATEURS DE MARCHANDISES
ANGLAISES,
FRANÇAISES,
ALLEMANDES et
AMÉRICAINES

Constamment en mains un assortiment
considérable d'effets canadiens provenant
des meilleures fabriques du pays, viz :

TWEEDS CANADIENS,
COTONNADES de
tous genres, Etc.

AUSSI—A chaque saison, un grand choix
dans les articles suivants : Chapeaux de
paille et de feutre pour Messieurs et pour
Dames, Fleurs artificielles, Rubans, Dentel-
les, Parasols et articles de fantaisie. Leur
assortiment dans ces différents genres est
très varié et très complet.

52 RUE ST-PIERRE
QUEBEC

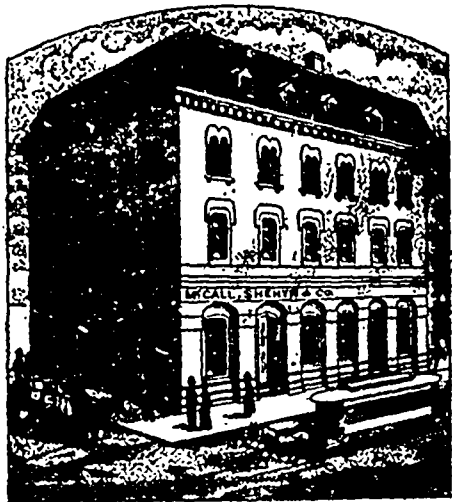

Baylis Manufact'g Co

16 à 30 Rue Nazareth
MONTREAL

Vernis

"Japans"
Wood Fillers
Blanc de Plomb
Peintures
&c., &c.

La plus considé-
rable et la
plus vieille
étalé des Ma-
nu'actures
de VERNIS au
Canada.

Poissons ! Poissons !!

Harengs du Labrador, du Cap Breton,
de Point Mouton—en quarts et demi
quarts.—

Morue "1 et "2 et grande, Morue sèche,
Saumon, Anguille, Sardines, Nauves;
Huile morue, Huile loup-marin, Huile
marsouin, Huile raffinée à la vapeur.

J. B. RENAUD & Cie
128 à 140 Rue St-Paul, QUEBEC

Examinez notre stock de POISSONS

VOICI LES AVENTS:—
Nous offrons à des prix avantageux.....

- Morue** verte de toutes sortes
- Hareng** Labrador, Cap Breton & Canso en qrt. et ½ quart
- Trites** des lacs et saumonés
- Saumons** Labrador et British Columbia en quarts.

CONSERVES alimentaires de toutes sortes, les meilleures marques du marché.

Ecrivez pour prix avant d'acheter ailleurs

LAPORTE, MARTIN & Cie, EPICIER EN GROS,
72 A 78, RUE ST-PIERRE, MONTREAL

POUR LES FETES !! AVIS AUX MARCHANDS

Vient d'arriver

50

Caisses jou-
ets assortis,
Albums,
Boîtes mu-
sicales, etc.

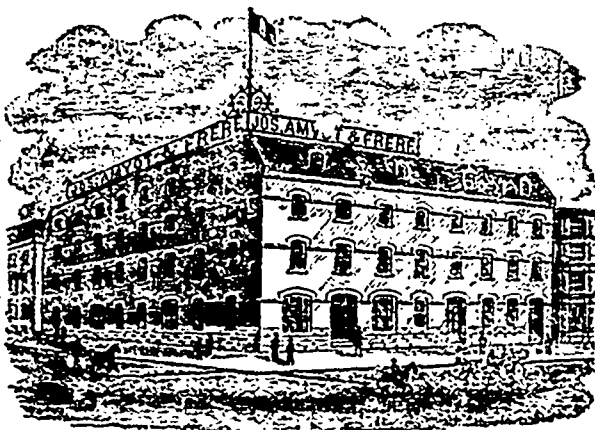

Vient d'arriver

30

Caisses arti-
cles du Ja-
pon, tels que
ideaux,
Ecrans,
Boîtes La-
quées,
Vases et po-
tiches, etc.

480 doz. BONBONNIÈRES genre tout nouveau

JOS. AMYOT & FRERE Importateurs de nouveautés Européennes, Américaines et Canadiennes

45 Rue DALHOUSIE, Basse-Ville, Québec

JOBIN & ROCHETTE

Manufacturiers de CHAUSSURES et marchands de CLAQUES

MARQUE JACQUES-CARTIER

Fabrique : Coin des rues Colomb et Voltigeur, St. Roch

Succursale : Coin des rues ST-PIERRE et SOUS-LE-FORT

A la dernière Exposition Provinciale tenue à Québec, MM. Jobin & Rochette ont remporté
médaillé d'or offerte par l'honorable Jos. Shehyn, député de Québec-Est à la Législature.

LANGLOIS & PARADIS

Importateurs

QUEBEC

Eaux-de-Vie. Vins et Liqueurs des premières
maisons européennes.

Assortiment considérable de CAFÉS, THÉS
EPICES, etc., etc., de qualités indiscutables.

Echantillons sur demande.

Prix défiant toute compétition.

CORRESPONDANCE SOLLICITEE

TRAVERSE DE QUEBEC ET

LEVIS

DEPARTS

DES BATEAUX PASSEURS (le dimanche ex-
cepté) le temps le permettant
DE QUÉBEC. DE LÉVIS.
Pour le GRAND-TRONC

A.M. 9.00 Mixte pour Rich- mond.	A.M. 7.00 Malles de l'ouest
11.30 Eclair Express pour l'ouest.	P.M. 2.30 Eclair Express de l'ouest.
P.M. 5.00 Malles pour l'ouest Pour L'INTERCOLONIAL.	
A.M. 7.30 Accom. via Chau- dière à R. du L.	A.M. 7.00 Mixte de Riv.-du- Loup.
7.30 Malles pour Camp- bellton.	P.M. 12.00 Malles de Halifax
P.M. 2.06 Malle pour Halif. 4.30 Accommodation pour R. du Loup.	1.30 Malles de Camp bellton.
	Pour le QUÉBEC CENTRAL.
P.M. 12.30 Mixte pour St- François	A.M. 10.30 Mixte de St-Frs.
1.30 Express pr. Sherbr.	P.M. 2.00 Ex. de Sherbrooke

A. DOMBROSKI

Pork Packer

ETAUX 48, 50, 51 et 53

Halle Champlain, Qué.

Achète et vend LARD et BŒUF

Vente gros et détail.

Ouvert tous les jours.

Toujours en stock : Lard et Bœuf et tous
les accessoires : Jambon, Bas-de-côtes salées et fu-
mées, Panno, Suif, Abattus, Rognons, Filets, Sau-
cisse, etc., etc.

AUSSI Lard en quarts pour chantiers et
familles—Bourre gros et détail.

Sei
7

"LA
Par au
Pour 6
Pas
Les
sera d
dresse,
rectem
autren

ère In
Inserti

"LA

CAI

Impres
Pap

Ex

Spécia
pou
Attent

Télép.

A

Prère
sur la p
crite en
votre ab
des fraie
votre ab

QUÉ

On s
aine h
nent ve
colaille

GRAND CHOIX DE PELLETERIES

Repasées et Teintes

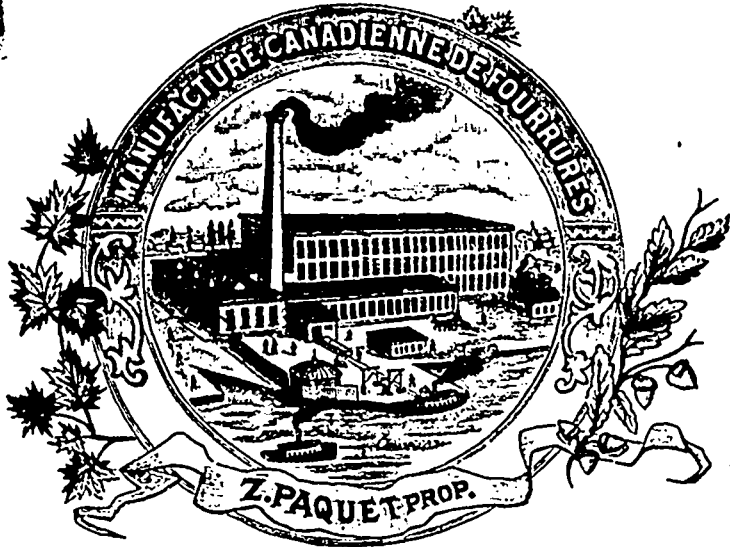

MOUTON DE PERSE "GREENLAND SEAL"

Dans ces lignes nous manufacturons aussi tous les genres de fourrures.—La qualité, l'apparence et le fini ne laissent rien à désirer.

Manufacture: POINTE-AUX-LIÈVRES.
Bureaux et Entrepôts: 167-169-171, RUE ST-JOSEPH, Que.
Succursales: 7 CARRÉ VICTORIA, Montréal,
62 RUE BAY, Toronto.

LA Semaine Commerciale

7 SAULT-AU-MATELOT Téléphone 744.

ABONNEMENT A

"LA SEMAINE COMMERCIALE"
Par année.....\$2.00
Pour 6 mois..... 1.00
Pas d'abonnement pour moins de 6 mois.
Les avis de refus d'abonnement,—il en sera de même des avis de changement d'adresse,—ne vaudront que s'ils sont adressés directement au bureau du journal, par écrit ou autrement.

TARIF DES ANNONCES

1ère insertion..... 10c. la ligne
Insertions subséquentes..... 8c.

MESURE AGATE

Atelier Typographique

DE

"LA SEMAINE COMMERCIALE"

Attention et promptitude

CARACTERES NEUFS ET VARIÉS,

PRESSES MODERNES

Impressions en tous genres, Ouvrages de goût,
Papeterie de commerce, Formules de loi,
Factums, Affiches et Cartes en couleurs,

Exécutés aux meilleures conditions

Spécialité : Papeterie imprimée pour
Beurreries et Fromageries.

Attention particulière pour commandes par la
poste, adressées BOITE 233.

Téléphone 744.

AUX ABONNES

Prière de consulter le coupon d'adresse collé sur la première page du journal. La date inscrite en regard de votre nom indique jusqu'où votre abonnement est payé. Evitez-nous, s.v.p., des frais de correspondance inutile, et renouvelez votre abonnement à l'échéance.

BARTHE & THOMPSON.

QUÉBEC, VENDREDI, 20 Déc. 1895

On se plaint avec raison d'une bien vaine habitude des cultivateurs qui viennent vendre sur nos marchés publics. La volaille est apportée en ville non éventrée.

C'est contraire à toutes les règles de l'hygiène. Dans l'ouest, le corps du délit, en pareil cas, est confisqué. Nous appelons l'attention du Bureau de Santé et des inspecteurs des viandes sur ce point.

x

La question du prolongement du chemin de fer du Lac St-Jean, de Chicoutimi à St-Alphonse, revient à flot.

M. Petit, le député du comté, vient de montrer les grosses dents au gouvernement à ce sujet, et celui-ci a fait des promesses.

x

Il vient de se faire à Ottawa des changements qui intéressent le commerce. Le contrôleur des Douanes, M. Clarke Wallace, ayant démissionné, est remplacé par M. Wood, le contrôleur du Revenu de l'Intérieur, qui est lui-même remplacé par un nouveau venu, le colonel Prior, de la Colombie Britannique.

x

Le nouveau curé de St-Roch, M. l'abbé Gauvreau, a entrepris de convertir tous ses paroissiens du coup. Depuis quelques semaines, il y a retraite sur retraite, et tous y passent, par ordre d'âge et de sexe.

Les ouailles seront sans doute plus dociles ensuite pour accepter le morcellement de la paroisse, qui est chose décidée.

x

On annonce des représentations d'acrobates et saltimbanques à l'Académie de Musique.

La scène va se passer dans le principal théâtre de Québec, à deux pas du Frontenac, en plein quartier aristocratique. Avouons que c'est faire preuve d'un goût déplorable.

C'est aussi un outrage à l'art. Nous protestons avec tous les gens délicats contre cette profanation.

Un paragraphe de notre article du 6 décembre au sujet de la Brasserie de Beauport offrait peut-être quelque obscurité. Le fait qu'en nous avait signalé et dont nous avons brièvement rendu compte, c'est que la nouvelle brasserie ayant le choix entre des eaux de sources qui abondent dans le voisinage, et celles d'une rivière voisine, a fait analyser les unes et les autres, et que cette analyse lui a fait donner la préférence à l'eau de la rivière. Il ne nous est pas entré dans la pensée de vouloir amoindrir la valeur des autres eaux de sources canadiennes.

x

Dans une conversation avec un banquier, nous avons appris que, si la création d'un "clearing-house" à Québec n'est pas devenue un fait accompli lorsqu'il en a été question il y a quelques années c'est à cause de l'opposition de la Banque British North America.

Il est à présumer que la même objection ne se présente plus aujourd'hui.

Nous espérons toujours que les banquiers de Québec trouveront le loisir de s'occuper de cette importante question, et ne laisseront pas davantage Québec en arrière des autres grandes villes du Canada.

x

Le vendredi est-il préférable au samedi pour le marché aux denrées ?

Un ami nous fait une objection : comment, en été, la famille pauvre, qui n'a pas de coffre à glace, pourra-t-elle toujours conserver sa viande du vendredi au dimanche ? L'objection vaudrait si le dimanche était le seul jour de viande de la semaine chez les plus pauvres. Comme présentement il y a quatre jours d'intervalle entre le marché du mardi et celui du samedi, et trois jours entre celui-ci et le mardi, nous ne voyons pas quelle diffé-

ronce il y aurait à renverser l'ordre. Le changement proposé laisserait toujours les étaux de bouchers ouverts tous les jours, pour les besoins spéciaux. Il n'y a quo le grand marché public qui serait avancé d'une journée.

x

Nos félicitations à M. Edouard B. Garneau, de la maison P. Garneau & Cie, sur le nouvel honneur dont il vient d'être l'objet.

Dimanche dernier, on nous apprend par le téléphone que la veille l'Association des Voyageurs de commerce du Dominion avait élu M. Garneau directeur de l'Association. Il y avait une dizaine de candidats sur les rangs et quatre à élire. M. Garneau est sorti du scrutin le premier sur la liste, avec 683 votes.

Le nouveau conseil est ainsi constitué. Président, lieut.-col. Massey; vice-président, M. Murdock; directeurs, E. B. Garneau, T. L. Paton, W. Brewster, David Watson jr.

C'est la première fois que Québec est représentée dans la direction de cette puissante association.

x

Un gros nuage assombrit l'horizon.

L'Angleterre ayant refusé un arbitrage pour régler la question des frontières du Venezuela, le gouvernement américain arbore plus haut que jamais la doctrine Monroc, qui, dit-il, a force de loi internationale et a été dans le temps par l'Angleterre dans le temps.

Le président Cleveland vient d'adresser au Congrès un message très digne et très ferme qui a fait baisser les valeurs de la Bourse à Londres, Paris et Berlin. Le Congrès a sur le champ voté la nomination d'une commission chargée d'aller étudier sur place la question en litige.

Le Canada ne peut être indifférent à tous ces bruits de guerre, car dans le cas d'un conflit entre les deux grandes puissances, c'est évidemment sur notre dos qu'on se battrait, et gare aux éclaboussures.

x

L'exemple de ce qui se passe ailleurs devrait stimuler le capital québécois.

Récapitulons ici quelques-unes des entreprises qui surgissent ça et là dans le Dominion.

A Parry Sound, une compagnie d'éclairage, capital \$20,000.

A Port Arthur, compagnie de mines d'or, capital \$1,000,000.

A Victoria, Col. B., compagnie minière, capital \$250,000.

A Perth, Ont., fabrique de conserves, capital \$20,000.

A Shédiac, N. B., carrières de pierre, \$10,000.

A Halifax, mines d'or, capital \$100,000.

A St-Catharines Ont., Electrique, \$7,000.

A Toronto Junction, Fonderie, \$24,000.

A Ottawa, exploitation minière, \$250,000.

A Vancouver, exploitation électrique, \$150,000.

A Seattle, exploitation de mines d'or en Colombie Britannique, \$300,000.

Une autre compagnie minière vient de se former à Vancouver avec un capital de \$500,000.

A Montréal, une nouvelle compagnie de mine d'amiante se forme avec un capital de \$15,000, et James Whitman & Co ont formé une nouvelle compagnie à fonds social au capital de \$100,000 pour exploiter leur manufacture de chaussures.

Que de choses le capital québécois trouverait aussi à exploiter s'il le voulait! Qui ne risque rien n'a rien.

x

Nous avons lieu de croire que la Compagnie du Tramway de la Basse-Ville ne sera pas une entrave au projet de l'Electrique.

Cette compagnie n'a pas encore reçu de proposition officielle à ce sujet. M. Beemer en a simplement causé personnellement avec quelques-uns des directeurs.

En attendant, nous pouvons dire que la décision de la Compagnie de Montmorenci cause une satisfaction générale en ville, et qu'on attend le même bon vouloir de la part de la compagnie du Tramway.

Nous croyons que bon nombre de nos concitoyens seront disposés à prendre du stock dans la nouvelle compagnie quand le projet se sera plus nettement dessiné.

A propos, nos confrères quotidiens ne sont un peu laissé emporter par le désir de se rendre intéressants. On a, par exemple, dit que M. Beemer était parti pour New-York le soir même de la réunion des actionnaires de la "Montmorenci Electric Power Co," et qu'il allait ramener avec lui les fondés de pouvoirs du syndicat américain. Un autre journal annonce que l'acte de vente a été signé mardi et qu'il ne reste plus qu'à commencer les travaux.

C'est aller un peu vite en besogne. M. Beemer est tout bonnement allé à Ottawa où l'appelaient d'autres affaires. Il n'y a pas encore eu d'apposition de signatures, pour la bonne raison qu'une affaire de cette importance ne se conclut pas avec la rapidité de l'éclair. La prochaine procédure dans l'ordre est maintenant la vérification des détails, l'examen de la

propriété, toutes choses qui demandent nécessairement un peu de temps.

M. Beemer est revenu d'Ottawa cette semaine, et a été rappelé à Montréal mercredi soir.

L'INDUSTRIE DU LIN

Nous allons signaler au capital qui dort une excellente occasion de se rendre utile.

Il s'agit d'une affaire nouvelle. Nous la proposons d'abord comme essai, bien que le succès qu'elle remporte ailleurs ne donne guère de craintes sur le résultat de l'aventure. Un capital de \$20,000 suffirait pour commencer, et si au bout d'un an l'expérience était un succès, on pourrait compter sur un renfort de capitaux étrangers pour étendre les opérations à toute la Province. Il suffirait donc de trouver une vingtaine de particuliers entreprenants disposés à risquer chacun \$1000 pour donner l'élan, il n'y aura même pas besoin d'immobiliser plus du quart de cette somme et ce serait un honneur pour le district de Québec de donner le signal d'un mouvement destiné, croyons-nous, à ouvrir de nouveaux horizons et de nouveaux marchés à l'industrie agricole de toute la Province.

Nous avons déjà entretenu le lecteur, il y a une couple de mois, de l'importance de la culture et de l'industrie du lin. Faute de marchés, cette culture a été déplorablement négligée et est presque tombée en désuétude; et les marchés manquaient parce que nos cultivateurs n'avaient pas à portée de la main les procédés de teillage nécessaires pour préparer la filasse pour la filature. C'est cette lacune qu'il s'agit de combler.

Depuis que nous avons ainsi soulevé la question, un spécialiste belge, M. De Vestel, est venu au Canada pour étudier le terrain. Il a passé quatre mois l'été dernier en Ontario pour se rendre compte par lui-même des méthodes qui y sont suivies. Il existe dans la province-oeur 50 teillages mécaniques (flax-mills), qui donnent de bons résultats. Seulement, un inconvénient sérieux là-bas, c'est le procédé de rouissage auquel on est astreint à raison du manque d'eau courante. Le lin est roui sur le pré, et se trouve à la merci des sécheresses ou des pluies prolongées.

La Province de Québec, et particulièrement notre district, n'ont pas ce désavantage, puisque nous possédons la contrée la plus arrosée du monde. Nos paroisses sont sillonnées par des rivières et des cours d'eau sans nombre. Le rouissage du lin peut donc se faire chez nous beaucoup plus vite et mieux, au moyen de bacs submergés comme ceux qu'on emploie en Belgique. On est toujours cer

tain d'obtenir ainsi une fermentation normale et l'acidité voulue pour dissoudre la gomme, rendre le bois friable et l'isoler de la fibre. Reste ensuite le teillage ou broyage, qui peut fort bien se faire en hiver avec la petite machine à palettes, mais qui se ferait dans de bien meilleures conditions par le procédé belge que M. DeVestel est venu expliquer récemment au comité d'agriculture de l'Assemblée Législative.

Cet industriel belge venait au Canada pour tâcher d'intéresser le capital privé à son projet. Mais, comme en cette province il est de mode de compter sur le gouvernement pour toutes choses, dès son arrivée on l'a mis en relations avec le commissaire de l'Agriculture qui l'a renvoyé au sous-commissaire, lequel lui a remis une lettre pour un particulier. M. DeVestel a aussi été entendu devant le comité agricole de la Législature et a donné des explications complètes sur l'industrie dont il fait sa spécialité. Il faut dire que le comité a porté un vif intérêt à l'affaire.

En attendant l'action du gouvernement, nous croyons que les hommes d'affaires pourraient étudier avec profit l'opportunité d'établir un teillage mécanique dans les environs de Québec, à proximité des champs de lin, qui au reste ne manquent pas. On pourrait commencer à opérer sur la production de 200 acres de terre. La graine serait fournie aux cultivateurs en avril prochain, et l'installation montée durant l'été. La fabrique se chargerait de l'égrenage, du rouissage et du teillage. Elle pourrait, sur le plan d'Ontario, louer la terre à raison de \$10 par acre, le cultivateur faisant le labour et l'ensemencement; ou encore adopter une autre combinaison en payant \$10 la tonne de paille et graine livrée à la fabrique, graine remise et décomptée au cultivateur. Le produit par acre varie entre 1½ tonne et 2 tonnes de paille et graine.

Notre région, par la supériorité de sa situation géographique, sa proximité des ports de mer, l'abondance de son eau, offre des avantages exceptionnels.

Avec le système de fabrication de la filasse tel qu'il est pratiqué en Belgique, on calcule qu'on pourrait produire ici une filasse d'une valeur double de celle d'Ontario.

La bonne filasse, bien teillée, trouvera un marché avantageux en Europe et à nos portes mêmes, car il existe plusieurs grandes filatures de lin dans le Massachusetts. La filasse est justement l'un des articles admis en franchise aux Etats-Unis.

La production du lin dans le monde entier est estimée à 600 millions de kilos, soit 600,000 tonnes, et la Province de

ETABLIE EN 1818

QUEBEC FIRE ASSURANCE COMPANY

Directeurs.—Edwin Jones, Président; Geo. R. Renfrew, Vice-Président; W. R. Dean, Trésorier; Hon. Pierre Garneau, Hon. C. A. P. Pelletier, A. S. Hunt, Wm. Simons.

Succursales.—Montréal—J. H. Routh & Son; Ontario—Geo. J. Pyke, Toronto; Manitoba—W. R. Allan, Winnipeg; Nouveau-Brunswick—T. A. Temple, St-Jean; Nouvelle-Ecosse—J. T. Turning & Son, Halifax; Ile du Prince Edouard—E. R. Brow, Charlottetown; Colombie Anglaise—W. S. Graveley, Vancouver.
Inspecteur—CHARLES LANGLOIS. *Secrétaire*—W. W. WELCH.

DROUIN, FRERES & CIE

EN RECEPTION
5 CHARS
TABAC EN FEUILLES

Ce tabac, vieux de deux ans, que nous offrons au commerce à des prix très avantageux, ressemble beaucoup par la force et l'arome à l'ancien tabac anglais.

DEMANDEZ NOS PRIX
UNE VISITE EST SOLLICITEE
DROUIN FRERES & CIE
Manufacturiers et Epiciers en gros
52 Rue St-Paul, Québec.

TELEPHONE 6057

E. L'ETHIER & CO.



Manufacture de
BILLARDS
ET D'ACCESSOIRES

AUSSE—Tables d'occasion à prix réduits et jeux de quilles et boules. Les réparations seront exécutées avec le plus grand soin.

La Compagnie vient de faire l'acquisition de la célèbre

BANDE COLUMBUS patentée. Ce coussin est approuvé et reconnu; sa supériorité est indiscutable.

AVIS à ceux qui veulent renouveler leur billard. On achète des tables d'occasion.

E. L. ETHIER & CIE,
88 Rue St-Denis, Montréal

SITUATIONS VACANTES

Pour AGENTS et COLLECTEURS à

Conseil d'Administration.
L'Honorable J. G. LAVIOLETTE, M. C. L. *Président,*
F. X. MOISAN, Négociant *Vice-Président,*
Hon. H. G. MALHOTR, J. C. S.,
Hon. J. E. RONDOUX Avocat, *Ex-Proc. Gén.,*
A. S. HARKLIN,
Vice-Prés. de la Banque Jacques-Cartier,
J. G. LAVIOLETTE, M. D.
J. Ls, MICHAUD, A. P., *Préfet Cit. Jacq. Cartier*
P. GARON, *Secrétaire.*

“ LA CANADIENNE ”
Compagnie d'Assurance sur la Vie.

S'adresser personnellement ou par lettre au
BUREAU: 107, RUE ST-JACQUES,
EDIFICE IMPÉRIAL CHAMBRES 30 et 31
MONTREAL.

ou à D. BUYS, asst. surt., 151 rue d'Aiguillon
QUÉBEC.

J. E. MARTINEAU

Marchand de
Quincailleries En Gros et en Detail
Enseigne de la Bouilloire

129 Rue St-Joseph, St-Roch - - QUÉBEC

Comme nous n'avons pas de frais de voyageurs de commerce à payer, c'est autant dont nous pouvons faire bénéficier l'acheteur.

Québec figure pour zéro sur la liste. Comme on le voit, l'industrie que nous proposons a sa place toute marquée.

Ceux de nos lecteurs qu'intéressera cette courte exposition de faits pourront s'adresser à la rédaction de ce journal.

M. De Vestel part aujourd'hui pour Montréal, où il séjournera quelques temps.

— :o:o: —

LES QUESTIONS DU JOUR

Vu l'approche des grandes distractions de Noël et du Jour de l'an, nous croyons devoir suspendre notre petite consultation à domicile.

Toute insistance à faire dire à nos concitoyens ce qu'ils pensent du pont, des steamers rapides, du "cold storage," des abattoirs, de la Société des Débardeurs, serait intempestive. Ils ont bien autre chose en tête pour le moment. Le cau chemar des étrennes, de la poupée qui dit Papa et Maman, et des préparatifs compliqués du dîner de Noël, hante leur sommeil. Et puis, voici venir le gai Carnaval. A plus tard donc les choses sérieuses.

Aussi bien, dans nos courses vagabondes de cette semaine, n'avons-nous trouvé qu'un seul concitoyen en humeur de causer gravement. Notons ici ses remarques, sauf à reprendre le fil de la conversation plus tard.

M. NARCISSE RIOUX
DE N. RIOUX & CIE

Je penso commo vous qu'il pourrait y avoir plus d'entreprises nouvelles à Québec. La difficulté, c'est d'en trouver qui offrent des garanties suffisantes de profit dès le début. Il peut se faire aussi que cela dépende de ceux à qui l'on demande de souscrire du capital : ils n'ont pas toujours les connaissances ni les loisirs voulus pour bien se rendre compte de ce que l'affaire peut rapporter. Et puis l'échec de plusieurs de nos compagnies à fonds social dans le passé a guéri un bon nombre du goût de tenter de nouvelles aventures.

On parle dans le moment de bâtir un "cold storage" à Québec ; il faudrait, je crois, commencer par établir le coût de cette exploitation, présenter des rapports d'ingénieurs, avant de faire souscrire le stock.

L'entreprise du Grand-Nord aura certainement de grands avantages pour Québec, à la condition d'offrir des garanties de stabilité. Il importe de se prémunir contre la répétition de ce qui s'est passé lors de la construction du chemin de fer du Nord. Un changement de mains est

bientôt fait, et alors adieu toutes les belles espérances. A mon avis, le Conseil-de-Ville devrait, avant de signer l'endossement qu'on lui demande, exiger la garantie que Québec sera toujours le terminus de la nouvelle voie ferrée, quoi qu'il arrive. L'insertion d'une clause à cet effet suffirait, je crois, pour rallier au projet tous les propriétaires.

— :o:o: —

UNE INDUSTRIE NOUVELLE A ST-ROMUALD

L'été dernier, au retour d'une visite à St-Romuald, nous conseillions aux citoyens de cet important village de faire des efforts d'imagination pour attirer chez eux de nouvelles industries pour remplacer celles qui les avaient désertées.

L'idée est tombée en bonne terre, car la municipalité elle-même en entreprend à l'heure qu'il est la réalisation. Elle offre à M. J. S. Belleau, de cette ville, un homme qui a l'expérience du commerce, ayant été longtemps à l'emploi d'une des principales maisons de nouveautés de Québec, de solides avantages pour l'engager à établir la fabrication d'un article qui jusqu'ici est acheté à Montréal et ailleurs : les vêtements confectionnés pour hommes.

A titre d'exemple pour d'autres municipalités, mentionnons les conditions les conditions du marché. La municipalité, sous la direction éclairée du maire Boutin Bourassa, contribue une somme de \$3000 à l'achat du terrain et du matériel et à la construction de l'atelier, dont les plans et spécifications viennent d'être approuvés. Le fabricant fournit le surplus nécessaire pour l'installation. La municipalité reste propriétaire de l'exploitation, pour laquelle le fabricant lui paiera un loyer de \$250 par an ; celui-ci s'engage à tenir la bâtisse assurée contre le feu, à payer la rente du terrain et les frais de réparations et à employer une moyenne de 40 ouvriers pendant la première année et 50 pendant les années suivantes. Au bout de 4 ans, s'il a rempli ses obligations, il devient propriétaire de l'atelier.

Les contribuables sont invités pour le 31 du mois à voter la ratification de ce contrat. Nous espérons que la majorité en comprendra l'importance et l'approuvera de son vote. Calculs faits, la répartition du bonus sur les contribuables représente une contribution de 10 cents par \$100, et cette responsabilité ne durera que 4 ans. Ainsi le propriétaire d'un immeuble évalué à \$1000 n'aura qu'une piastre à verser pendant 4 ans, soit \$4 pour le tout. C'est pour rien. Personne ne s'en apercevra, et le village sera doté

d'un atelier qui donnera de l'ouvrage à un bon nombre de personnes et répandra de l'argent dans la population.

Nous espérons que les contribuables ratifieront le projet sans hésiter. C'est un marché d'or pour les deux parties.

Il ne restera plus au nouveau fabricant de produire un bon article, et tout ira bien.

— () () () —

A TRAVERS QUEBEC

LE COMMERCE DES MACHINES

Nous sommes entré l'autre jour chez notre client M. W. A. Ross, marchand de machines agricoles et industrielles rue St-Paul, pour nous renseigner sur le mouvement de ce genre de commerce.

La saison dernière a été bonne pour les instruments agricoles, à raison de l'abondante récolte qui s'est faite. Le résultat a été naturellement meilleur dans les comtés de la rive Nord, la récolte ayant été notablement affectée par la sécheresse sur la rive Sud, notamment dans les comtés du bas du fleuve. Il s'est fait un débit peut-être plus fort que d'habitude des machines perfectionnées qui sont aujourd'hui l'outillage obligé de toute ferme bien tenue, et la maison Frost & Wood, que M. Ross représente à Québec, a fait un volume d'affaires encore plus considérable que les années passées dans notre district.

Naturellement, à cette saison, il n'y a plus de demande que pour un nombre limité d'appareils agricoles. Chez M. Ross, c'est sur les machines industrielles que l'intérêt se concentre en ce moment. Comme le bois donne bien cet hiver, ce sont les outillages complets de scieries qui se vendent le mieux. M. Ross a récemment monté une scierie au Cap St-Ignace, une autre à St-Eugène de Lamartine, et vient de recevoir d'autres commandes de la même région.

Dans ce genre d'affaires, M. Ross représente ici la grande fabrique Waterous de Brantford. Cette puissante maison, ayant besoin de s'agrandir, songeait à se déplacer pour transporter ses ateliers dans un endroit plus central ; mais la municipalité de Brantford lui a donné \$40,000 pour l'engager à rebâtir au même endroit. C'est ce qui a été fait, et aujourd'hui MM. Waterous possèdent une des plus gigantesques usines du pays. Ils ont aussi ouvert une fabrique sur le territoire américain, à Minneapolis, où ils ont pris un ascendant remarquable tout à l'honneur de l'industrie canadienne. L'une des spécialités de cette maison est la construction des engins d'incendie, et leur pompe rivalise avantageusement avec la Merryweather.

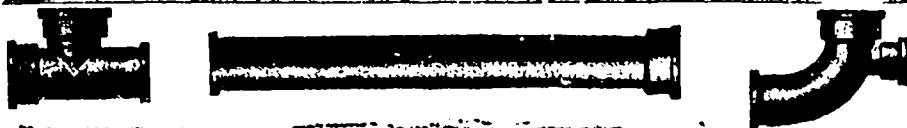

Tuyaux en fonte, en fer et en plomb



BASSINS EN FONTE
ET EN FAIENCE

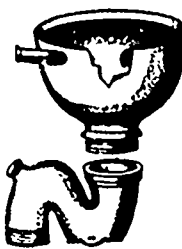

Le plus grand assortiment de matériaux de plomberie de cette ville **AU PLUS BAS PRIX**

MECHANICS SUPPLY CO.,
Téléphone 456. 96, ST-PETER STREET, QUEBEC.

HUDON, PARADIS & Cie
93-95, RUE ST-JEAN, HAUTE-VILLE

C'EST CERTAINEMENT DU AU BON MARCHÉ DE NOS MARCHANDISES s'il y a toujours foule dans notre magasin.

NOUS VENONS DE RECEVOIR UN GRAND CHOIX DE MUSIQUE EN FEUILLE que nous vendons à 5 c. et 10 c.

NOUS AVONS ACHETÉ D'UNE MANUFACTURE 30 HARMONIUMS à grande réduction que nous vendrons à MOITIÉ PRIX. Venez voir pour vous convaincre par vous-même du bon marché.

NOUS AVONS SEULS aussi l'agence du célèbre

PIANO DOMINION
De Bowmanville

dans lequel il y a cinq patentes d'introduites.

Albany New-York

Columbian New-York

Chicago Chicago

Harmonium Doherty de Clinton
dont la réputation n'est plus à faire.

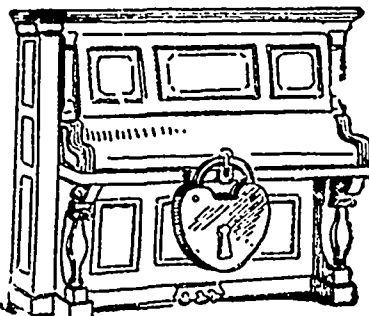

NOUS avons l'agence exclusive pour la Province de Québec de la célèbre machine à Coudre **NEW-WILLIAMS** garantie pour dix ans.

HUDON, PARADIS & Cie
93-95 RUE ST-JEAN, QUEBEC

Fonderie Terreau & Racine

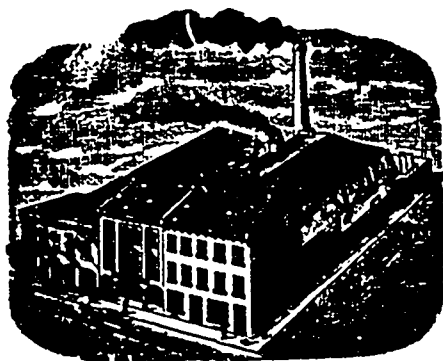

Successeurs de Dame Chs.
Terreau

Rue St-Paul
222
QUEBEC

Toujours en stock le plus bel assortiment de **POÈLES DE CUISINE** depuis le **POÈLE SIMPLE, DOUBLE, A TROIS PONTS,** jusqu'aux **RANGES EN ACIER** de toutes dimensions, chauffant au charbon ou au bois à volonté, et rassurant la plus parfaite satisfaction au point de vue du chauffage et de la cuisson, **CAR CES POÈLES SONT VENDUS AVEC GARANTIE.**

Prix défiant toute rivalité.

**LES BISCUITS FINS ET
DELICIEUSES CONFISERIES**

DE HAMILTON

Sont les meilleurs.

Ne vous en passez pas a table.

En vente dans toutes les bonnes épiceries
Agents :

BEATTIE & ELLIOTT
Négociants-Commissionnaires en denrées alimentaires.

CARRIOLES-SLEIGHS

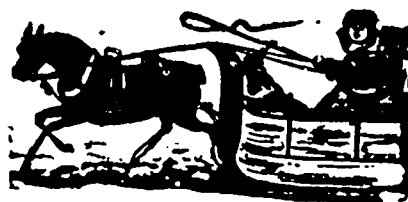

Notre assortiment de voitures d'hiver consistant en **Carrioles et Sleighs** est le plus complet qui se soit encore vu à Québec. Nous avons de beaucoup amélioré le patron de nos carrioles ; nous en avons de trois grandeurs et de différents patrons. Comme toujours l'ouvrage et les matériaux sont de première qualité. **Berlots** en bois naturel de trois grandeurs, dont une pour poney. Aussi toutes sortes d'instruments aratoires : **Coupe-Légumes et Coupe-Paille** à des prix très bas. Seuls agents pour la célèbre moulange en acier de Wilson Bros., Easton, Pa., U. S. Une visite est sollicitée.

LATIMER & LEGARE
273, RUE ST-PAUL, ou 24 ST-VALLIER
QUEBEC
Aussi: FRASERVILLE, P. Q.

La cuisine rendue facile—**Economie de temps, de travail et d'argent par l'emploi du Poêle à Gaz—Pas de suie—Pas d'ordures—Pas de cendres—Pas de cuisine surchauffée.**

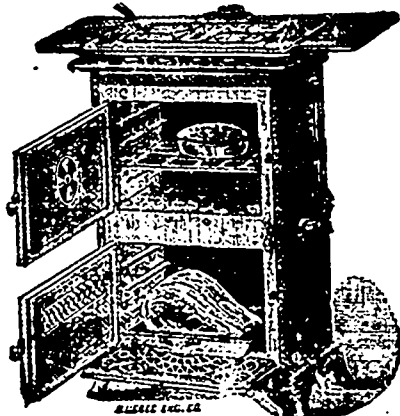

Poêle CABINET \$16.00

La Cie du Gaz de Québec a en exposition et en vente, dans ses bureaux, un assortiment des plus recommandés **Poêles à Gaz** pour la cuisine. Conduites de service et compteurs fournis sans charge. Gaz fourni pour la cuisine par compteur spécial à raison de \$1.25 par 1000.

BEURRERIES ET FROMAGERIES

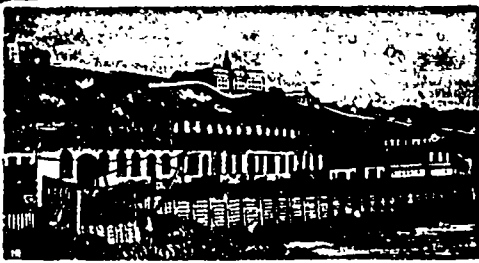

NOUS AVONS des Bouilloires perfectionnées de tous les types et genres, tel que locomobile, portative, semi-portative, à fourneau rond et à four-carré, multibulbair, etc., etc.

Pour les fromageries, nous manufacturons une bouilloire toute spéciale qui est la plus simple, la plus économique et la meilleure dans le marché, la boîte à fumée se trouve à faire partie de la plaque qui forme le corps de la bouilloire, ce qui évite tout courant d'air qui pourrait y pénétrer par les fissures (tel que c'était le cas lorsque nous rapportions les boîtes à la fumée soit en tôle ou en fonte), et qui gênait la "draft" ou le tir du tuyau à la fumée. Elle est du meilleur acier estampé Dalzell et contient 28 tubes de 2 pouces sur toute la longueur, c'est-à-dire 4 pds. Elle a en plus 5 tirants sur toute la longueur de la chaudière, ce qui lui permet de soutenir une pression de 100 lbs, si toutefois il y a besoin, et est pourvue d'un " mud port " sur le devant pour la nettoyer, ce qui est très important; elle est fluide partout et est " testée " avant d'être livrée à 150 lbs de pression d'eau froide.

Nous manufacturons cette bouilloire en quatre grandeurs— $3\frac{1}{2}$ pds x $24-4$ 0" x $24-3\frac{1}{4}$ pds x $20-4$ 0" x 20.

En fait d'engins, les propriétaires des nombreuses beurrieres de cette province peuvent certifier ce que notre maison peut faire. Nous venons justement de terminer un nouvel engin qui va révolutionner le marché, car dans la solidité et l'espace, nous avons combiné la force.

Les dimensions de ces engins sont de 4 pieds de long par $15\frac{1}{2}$ pouces de largeur sur les coins; ils sont activés par une valve à piston et se lubrifient automatiquement par un nouveau système qui assure un graissage sûr et continu et qui n'offre aucun danger en même temps que c'est une grande économie sur le lubrifiant: la valve à piston assure une marche régulière à l'engin et de tous les systèmes est celle qui est la moins apte à se déranger. Etant automatique, elle ne peut varier et produit en conséquence une grande économie sur le brûlage, ce qui est de nos jours une question assez sérieuse surtout pour une beurrierie.

L'engin est parfaitement balancé dans toutes ses parties et étant fait interchangeable, aucune partie en cas d'accident à la machine peut être fournie sous le plus court.

Le système de régulateur employé est le " Judson " qui est reconnu le meilleur et est de notre propre fabrication.

Les personnes suivantes ont en main de ces engins—A. A. Nicolle, de St-Simon—J. A. Camirand, Sherbrooke—La Beurrierie de St-Magloire—J. de L. Taché, Québec—A. Fraser, Fraserville—Beurrierie de St-Pamphile.

Nous aurons à l'Exposition un échantillon de ces engins et nous invitons gracieusement toutes les personnes à venir les visiter.

CARRIER LAINE & CIE

LEVIS P. Q.

BOISSEAU & MARCOTTE

IMPORTATEURS

ENEZ VOIR NOS PRIX AVANT DE DONNER VOS COMMANDES

POUR LES FETES !!! Poupées, Jouets,
Bonbonnières,
Boîtes de fantaisie, Etc.

41 ET 43 RUE SAINT-PIERRE

Successeurs de BOISSEAU & BELAND

QUEBEC.

J. A. LANGLAIS & FILS

LIBRAIRES-EDITEURS

Importateurs de France, d'Angleterre, d'Espagne, d'Allemagne, de Belgique et d'Italie

Nous vendons à des prix réduits. Il suffit de nous faire une visite à l'un ou à l'autre de nos magasins pour être convaincu que nous vendons à meilleur marché que n'importe quelle autre maison.

123 RUE ST-JOSEPH—10-12 CARRÉ NOTRE-DAME

LA CIE DE MATERIEL DE LAITERIE

Bureau, Beurrierie
centrale et Glacière: Scott Junction, Québec.

Dépot à Québec: 15 RUE ST-ANTOINE, Basse-Ville

Agence générale des Ecrémeuses centrifuges

"ALEXANDRA"

Ecrémeuses { à turbines et à courroies pour les beurrieres,
- - - à bras pour les fermes, depuis 50 piastres.

Matériel de Beurrieres et de Fromageries neuf ou de seconde main.

Circulaires envoyées sur demande.

Beurre ALEXANDRA en vente chez tous les épiceries de Québec.

CASTLE SQUARE HOTEL

423 A 431 RUE TREMONT

— ET —

2 A 18 RUE CHANNEL

BOSTON (Mass.)

500 Chambres à coucher, chacune ayant sa baignoire particulière

DEPUIS \$1 par jour EN MONTANT pour une ou deux personnes

PLAN EUROPÉEN

GEO. H. TESSIER & Cie

Propriétaires

HOTEL ✦ ✦

✦ VICTORIA

Toujours au premier rang

POUR Voyageurs de Commerce et Touristes

Les meilleures Salles d'Echantillons du Canada

Prix spéciaux maintenant offert aux familles à la recherche de pension pour l'hiver.

HOTEL JACQUES-CARTIER

Le meilleur hôtel canadien-français de Montréal. L'HOTEL JACQUES-CARTIER, situé sur la place Jacques-Cartier, à proximité des stations de bateaux et de chemin de fer. Comme confort il ne le cède en rien aux meilleurs hôtels du pays. C'est le rendez-vous choisi de tout le commerce provincial. Le service est parfait sous tous les rapports. S'adresser à Thomas E. Shallow, propriétaire, Montréal.

L'HOTEL RIENDEAU

est un hôtel de première classe, situé au centre de la ville, tenu d'après les modes américains et européens. Peut loger à la fois 200 hôtés. Le touriste n'a qu'à monter au pavillon sur le toit pour jouir des vues incomparables de la ville et du fleuve St-Laurent.

Les prix sont des plus raisonnables comme on peut en juger: \$2 à \$3 par jour, suivant la chambre qu'on occupe.

Une visite est respectueusement sollicitée.

JOS. RIENDEAU.

58-60 JACQUES-CARTIER SQ.,
MONTREAL.

Charles E. Roy

MARCHAND ET IMPORTATEUR DE CUIRS

413, 415, 417 RUE ST-VALLIER, ST-ROCH

QUEBEC

SPÉCIALITÉ:—Cuir à semelle Spanish, Eagle, Penetang, Bracebridge, Slaughter, Cuir Rouge, Cuir à Harnais, Veau Français S. U. Lyon, Bals & Fils, et M. M. et D., Kid Elastique.

— AUSSI —

Jobber en chaussures.

Un assortiment d'Empelgues importées et toutes espèces de Fournitures pour chaussures.

CORRESPONDANCE SOLICITEE

Cet espace est réservé

— PAR —

ARTHUR GINGRAS

AGENT D'ASSURANCE

UN CELLIER MODÈLE

Nous avons déjà assez causé brasseries avec nos lecteurs pour nous dispenser de décrire l'immense établissement de MM. Boswell & Bro, les grands brasseurs québécois.

Ce qui nous attire de ce côté, c'est une construction d'un genre tout nouveau que MM. Boswell viennent d'ajouter à leur installation. C'est un bâtiment frigorifique comme il n'y en a pas encore au Canada. On peut en juger par les détails qui suivent.

Qu'on se figure une énorme boîte cubique en pierre et brique, mesurant 57' d'élévation au-dessus du sol sur 68' sur les autres faces. L'intérieur est divisé en trois étages dont les 2 premiers ont 12½ pieds de hauteur chacun, et l'étage supérieur 20 pieds. Les planchers ont une épaisseur de 15 pouces, 8" de terra-cotta, 6" de béton, et 1" d'asphalte, et reposent sur une charpente inébranlable de soliveaux en acier, de 22" x 7". Le comble est en acier et bois isolé et mis à l'épreuve du feu par des couches protectrices d'amiante et de feutre amiante sur lequel est appliqué le gravois. Les murs en pierre ont une épaisseur de 2 pieds, ceux en briques 20 pouces.

À l'étage supérieur, une autre structure intérieure à parements en briques offrira une capacité énorme de 1500 tonneaux de glace; on commencera à l'emplit la semaine prochaine. Le froid qui s'en dégagera maintiendra les magasins à bière des deux étages inférieurs à basse température. Tout un système de ventilation a été établi dans les murs pour chasser au dehors l'air chaud refoulé par la chute constante de l'air froid.

Il existe au pays d'autres celliers à glace du même genre, mais en bois. Celui-ci est donc unique et fait honneur à l'esprit d'entreprise de ses propriétaires. C'est, croyons-nous, l'intention de Boswell & Bro d'agrandir et rajeunir graduellement leur installation. Nous remarquons au passage que leurs glaciers actuelles sont bâties sur de vieilles voutes françaises qui s'étendent à perte de vue et qui datent de 1684. Ces vénérables maçonneries attestent de l'habileté des ouvriers du temps passé; elles défient l'œuvre des siècles, et le mortier qui les enduit à la dureté du fer.

HOTEL VICTORIA

Les embarras financiers de M. J. B. Trudel n'affectent en rien les affaires de l'Hôtel Victoria, qui continuera à être tenu absolument sur le même pied que par le passé. Les voyageurs qui visitent notre ville y seront l'objet des égards auxquels la direction de l'Hôtel les a habitués. Comme on le sait, l'établissement a subi une transformation complète depuis une couple d'années, et c'est aujourd'hui l'un des hôtels de première classe du Dominion.

LA PIERRE DE CONSTRUCTION
DANS LE DISTRICT DE QUÉBEC

Québec n'est pas pour rien appelée "the Rock City." C'est une ville de pierre dans toute la force du mot, et l'on aimera sans doute à connaître les principales sources de provenance où s'approvisionnent nos constructeurs.

Les quelques notes qui suivent n'ont pas la prétention d'être complètes, et nous serions heureux si elles provoquaient de nouvelles informations sur le sujet.

La résidence de M. R. Barden, Grande Allée, celle de Mme Vve Terreau, celle de M. Chs. Baillaigé et la maison voisine rue St-Louis sont en pierre granitique de la carrière Voyer & Gauthier à la Rivière à Pierre sur le chemin de fer du Lac St-Jean.

Les piliers et le couvrement du mur d'enceinte du Palais de Justice sortent des carrières de M. J. A. Bélanger à Miquick. On en obtient un poli d'un très bel effet. Il y a à l'église de la Jeune Lorette des colonnes superbes de ce granit, qui sert aussi à faire de magnifiques colonnes funéraires.

La pierre dite de Deschambault est très employée; c'est un calcaire de qualité supérieure. Mentionnons la carrière Dussault à St-Alban (M. Léopold Pérusse en est propriétaire depuis 8 ans), et les carrières Naud et Baucage. La pierre du Manège Militaire, Grande Allée, a été fournie par MM. Pérusse et Naud; celle du Palais de Justice par MM. Naud et Baucage; celle du Palais Législatif vient en partie de la carrière Dussault et de la Malbaie. Le bloc Garneau, rue Dalhousie, a été construit en pierre des carrières Pérusse et Naud. La maçonnerie de la chapelle du collège de Lévis faite par l'entrepreneur Couture, vient de la carrière Pérusse. Celui-ci a également fourni toute la pierre du bloc Rodier à Montréal, rue Notre-Dame, qui mesure 236 pieds de façade sur 58 pieds de hauteur. C'est aussi M. Pérusse qui a fourni la pierre de l'Hôtel-Dieu. Le nouvel Hôtel-de-Ville est aussi en pierre de Deschambault, fournie par Baucage et Châteauvert.

Les pierres à pavage abondent; il y en a à Beauport, au Cap Rouge, à Lévis, à Beaumont. Celle de Château-Richer, même lit que celle de Beauport, est considérée très bonne comme pierre à maçonnerie.

Il y a une différence de teinte seulement entre celles de Beauport et de Château-Richer. La principale carrière de Beauport est celle de M. François Parent. On y taille depuis des années sans l'épuiser; au contraire, la profondeur atteinte découvre des stratifications beaucoup plus épaisses que les petits lits de la surface. Le vieil Hospice des Sœurs de la Charité

est en pierre de Château-Richer. De fait, toute la Côte Beauport est une immense carrière de pierre calcaire. Cette pierre se taille et se pique parfaitement.

Parmi les autres pierres employées pour le pavage des rues, les plus remarquables sont celles de Cap Rouge, des carrières Piton à Lévis et de la carrière Bilodeau à Bourg-Louis. Ce sont des granits d'une extrême dureté, enchassés par quartiers de forme irrégulière. On les emploie parfois dans la construction, mais ils sont plus coûteux à travailler que la pierre de Deschambault. Les parements extérieurs de la Chapelle Manrèse sont en pierre du Cap-Rouge, de même que l'église Chalmers, la jolie petite église protestante de Sillery, et la Prison.

M. Ignace Bilodeau, qui a pavé toutes les grandes côtes de Québec sauf la côte Lamontagne, a pris à Bourg-Louis la pierre très dure dont est faite la côte Dambourges. La pierre de Bourg-Louis est de même formation que celle du Cap-Rouge, avec cette différence que le grain est un peu plus gros.

Les tailleurs de pierre en vue à Québec sont MM. J. A. Bélanger, Ignace Bilodeau, F. Côté, Honoré Dorion, Z. Maranda et Thomas Pampalon.

À Chambord, il existe aussi des carrières de pierres qu'on dit propices pour la construction, mais d'extraction très difficile. On rapporte qu'à 4 ou 5 lieues en arrière de l'établissement des Trappistes à Mistassini, il existe des gisements de granit supérieur; mais on n'a pas encore de données précises sur ce point. On dit également qu'il y a en arrière de Tadoussac du marbre qui ressemble beaucoup à celui du Vermont. On nous a aussi indiqué à St-Tite de Champlain un gisement de pierre blanche qui donne à penser au marbre. Voilà autant d'endroits dignes d'éveiller l'attention de l'explorateur.

—o:0:0—

COLONNE DE L'ENTREPRENEUR

Nos architectes commencent à être recherchés au loin.

M. F. X. Berlinguet travaille en ce moment aux plans en détail d'une cathédrale pour Charlottetown, la capitale de l'Île du Prince-Edouard. L'édifice mesurera 200 pieds de longueur sur 100 pieds de largeur au transept. Le plan préparé par M. Berlinguet l'a emporté sur les autres, parce que le cachet particulier de l'architecture religieuse de cette province est aimé dans les provinces anglaises. Mgr McDonald, l'évêque de Charlottetown, est récemment venu à Québec et a visité nos églises avec un vif intérêt.

L'architecte a adopté le style gothique. La façade sera très décorative et surmontée de deux flèches de 200 pieds de hauteur. Les cryptes s'étendront sous toute l'étendue de l'église et seront divisées en sacristie, cimetière, chapelle, grande salle.

de catéchisme. Au dessus, la nef sera solidement assise sur des soliveaux en acier supportés aux extrémités sur de fortes colonnes en fer. Des piliers également en fer s'élèveront de chaque côté de la nef pour supporter la maçonnerie supérieure, l'église étant faite à bas côtés.

Les soumissions seront prochainement demandées.

—M. Henry Staveley, architecte de cette ville, prépare les plans de la nouvelle église anglicane de Danville. L'édifice sera en briques, et mesurera 70' x 28', avec tour latérale et flèche de 75 p. de hauteur.

—Soumissions demandées :

Ecole à St Faustin, délai jusqu'au 24 décembre. S'adresser à F. Asselin, secrétaire-trésorier.

Hôtel-de-Ville à Blenheim, Ont., jusqu'au 23 de ce mois.

—La nouvelle gare du Pacifique dans l'Est de Montréal, avec hôtel annexé, aura 4 étages, avec haute tour centrale et deux tours latérales. Le mur extérieur sera en pierre jusqu'au haut du premier étage, le reste en brique blanche pressée avec insertions en pierre. Le toit à croupes sera couvert en cuivre. L'édifice mesurera 300' x 60' et coûtera \$350,000.

—A London, Ont., on a pris des permis de construction en novembre pour 15 constructions d'une valeur collective de \$19,000.

—M. G. Emile Tanguay est allé la semaine dernière visiter ses travaux à Cornwall et à Montréal. L'église de Cornwall sera finie dans quatre ou cinq semaines. L'intérieur est blanc et or, dans le genre de la Basilique de Québec; ce sera l'une des plus belles églises d'Ontario. Entrepreneurs généraux, Boileau & Frère de Montréal; sous-entrepreneurs pour la maçonnerie, M. Caron, et pour l'ornementation en plâtre, M. Rigault de Québec, qui vient de terminer ses travaux.

A Montréal, M. Tanguay surveille la construction de la nouvelle grande église des Jésuites, l'Immaculée Conception. Les fondations sont aux trois quarts faites; elle reposent sur le roc vif à 35 pieds de profondeur. La structure en fer pour soutenir la nef qui sera vaste, sans piliers, est en cours d'exécution aux ateliers de la Dominion Bridge Co.

—M. L. A. Vallée, ingénieur du gouvernement provincial, est allé visiter le chemin de fer de Temiscamingue la semaine dernière en compagnie de M. Spencer, surintendant de la section Est du Pacifique. Le nouvel embranchement part de Mattawa sur la ligne mère du Pacifique à 198 milles d'Ottawa, et va dans le Nord jusqu'à Kippewa, traversant 45 milles de pays nouveau. On construit un grand pont à Mattawa pour raccorder cet embranchement avec la ligne principale. Le pont sera en bois comme toutes les structures du même genre dans cette région, et se composera de 22 arches, dont 7 de 155', 14 de 48', et 1 de 110', soit 1867 pieds en tout.

—Il est question de faire de vastes abris pour les marchés publics. Les constructeurs en fer devraient s'emparer de l'idée. En Europe, on fait à très bon marché des structures métalliques d'apparence très légère et abritant des surfaces considérables.

—M. A. H. Adam, plombier en face de la Chapelle des Morts à St Roch, a récemment installé plusieurs grands lustres de sa confection dans l'église du Cap St-Ignace.

—Les travaux avancent rapidement aux entrepôts Chouinard, quai Napoléon, sous la direction de l'entrepreneur O. Poitras. La couverture est en grande partie posée.

—M. Paradis, rentier, fait construire rue Richelieu un bloc spacieux en brique pâle, à trois étages, divisé en six logements. M. Octave Plante est en train d'y poser une plomberie complète.

—Les ouvriers envoyés par M. Oct. Matte pour faire l'appareil de chauffage à air chaud à l'église de l'Anse du Cap sont revenus en ville la semaine dernière. Ils ont fait cinq jours de voiture pour atteindre le chemin de fer à Campbellton.

—M. H. Staveley reçoit aujourd'hui des soumissions pour la restauration de la vieille Congregational Church rue du Palais, qui va être transformée en maison hospitalière pour l'Armée du Salut.

—L'Association Athlétique a décidé de faire lambrisser son immeuble rue Dorchester en brique et a chargé M. François Parent de l'exécution des travaux.

—D. Ouellet architecte, arrivé d'un voyage en bas de Québec, où il a pris les mesures pour des travaux considérables à faire à deux églises, aussi pour un cottage en bois à Rimousti.

Le même est à retre la dernière main aux plans d'un couvent pour lequel les soumissions seront demandées la semaine prochaine.

Le même a obtenu jugement en sa faveur pour des plans commencés pour la construction d'un Hôtel à Fraserville.

NOUVELLES DE CHICOUTIMI

Du Progrès du Saguenay :

—Nos chances de succès sont meilleures du côté de la pulpe. Nous avons longuement entretenu M. McFarlane, le président de la "Canada Paper Company" des avantages qu'offre notre région pour l'exploitation de la pulpe et nous avons tout lieu de croire que nous avons frappé à une bonne porte. M. McFarlane trouve que Chicoutimi est l'endroit le plus propice possible pour cette industrie et il viendra visiter nos pouvoirs d'eau et notre ville et se rendre compte par lui-même de toutes les circonstances favorables à une grande entreprise ici à courte échéance. La Canada Paper Company a construit il n'y a pas 10 ans une manufacture dans la forêt à Windsor Mills et aujourd'hui, c'est une jolie ville de 4,000 âmes.

Il est question de construire un grand entrepôt pour le commerce près de la station du chemin de fer et du quai du gouvernement. M. J.-E.-A. Dubuc, gérant de la banque, est l'instigateur du projet. On y tiendrait des chargements de sel venant directement d'Angleterre par voiliers, de grandes quantités de fleur que les marchands faisaient venir par l'entremise de la banque; en outre, l'entrepôt serait muni de glaciers pour le beurre et le fromage, afin de garder ces produits

en hangars et d'attendre la hausse sur le marché. Cette construction, qui serait considérable, serait faite dès cet hiver.

Il est à peu près décidé que la Compagnie du chemin de fer donnera à la ville le terrain nécessaire pour l'ouverture de la rue nouvelle, depuis le pied de la Côte Bossé jusqu'au quai du gouvernement.

M. J.-G. Scott, le secrétaire de la Compagnie du chemin de fer, est fortement en faveur de l'ouverture de cette rue, dont l'à-propos semble d'ailleurs reconnu par tout le monde.

M. Howe, inspecteur d'aqueducs pour la "Underwriters Insurance Company" est venu inspecter l'aqueduc de Chicoutimi la semaine dernière et a donné d'utiles conseils pour préserver les hydrants de la gelée. Il revient faire une deuxième inspection en juillet prochain et, si son rapport est satisfaisant, les taux d'assurance seront immédiatement réduits dans la ville.

Nous apprenons avec plaisir que la Banque Nationale a décidé de ne pas fermer sa succursale à Roberval, comme elle l'avait d'abord projeté.

Le pont de glace est formé sur le Saguenay à Chicoutimi depuis la semaine dernière.

La prochaine convention de l'Industrie laitière se tiendra à Chicoutimi fin d'août prochain.

NOUVELLES DE LA MALBAIE

MM. Cimon & Cie, de la Malbaie, ont encore, cette année, un contrat considérable de bois de fuseaux. Ce bois, qui est pris dans le bouleau blanc, sera expédié sur navire à Paisley, en Ecosse, l'été prochain.

Il a été question, cet automne, de faire poser un appareil de chauffage, à la vapeur, dans l'église de la Malbaie, mais après délibération il a été décidé de remettre la chose à l'année prochaine.

L'aqueduc posé le printemps dernier dans le village de la Pointe-au-Pic, par MM. Mignault, Bélanger et Amos, de Montréal, a bien fonctionné jusqu'à présent malgré les froids rigoureux que nous avons eus depuis le commencement du mois.

Il a été construit plusieurs jolis cottages à la Pointe-au-Pic cet automne, et il en sera bâti quatre ou cinq au Cap à l'Aigle le printemps prochain.

M. Marc Bouchard, de St-Irénée, propriétaire de moulin à scie et à farine, est décédé la semaine dernière.

M. Alexis Bouchard, de St-Irénée, est à construire un moulin à scie avec pouvoir d'eau, dans cette paroisse.

M. Adélarde McNichol, de la Malbaie, vient de terminer un moulin pour scier es billots et faire du bardeau.

MM. Price Bros font chantier de billots en arrière de la Malbaie. C'est un grand avantage pour les cultivateurs qui ont des produits à vendre.

:o:o:o:

NOUVELLES DIVERSES

La Washington Building Trust Co, de Montréal, a établi une agence à Québec, au no 101 rue St-Pierre. M. T. Nadéau, président de la Compagnie, et M. Rigdon, l'inspecteur général des agences, étaient à Québec ces jours derniers pour cet objet. MM. Béchard & Godbout ont été nommés agents pour Québec. Nous leur souhaitons tout succès.

**

La perspective du commerce de bois est excellente.

La prochaine coupe dans le district de Québec est déjà en grande partie vendue, et les contrats, sont passés avec une trentaine de chantiers. Trois maisons de Québec, J. Burstall & Co, Dobell, Eckkett & Co, W. & J. Sharples, ont retenu toute la production de M. J. B. Booth d'Ottawa en madriers et plançons.

La maison J. Burstall & Co est sur le point de transférer ses bureaux de Québec à Montréal.

**

Les moulins Gravel et Fitch, à Etchemin, sont depuis quelques jours éclairés à l'électricité. Chez M. Gravel, le générateur est actionné par la vapeur; chez M. Fitch, par la force hydraulique.

**

Les rebuts ne sont pas à dédaigner. Le petit fait suivant le démontre éloquemment.

Autrefois, à la fabrique d'allumettes Edson Fitch à Etchemin, on jetait au feu le rebut du premier triage. Quelqu'un ayant offert d'acheter ces déchets, M. Fitch eut l'idée de voir par lui-même quel parti il en pouvait tirer. Aujourd'hui, les allumettes de rebut sont distribuées aux familles du voisinage, qui font le triage et cordent les boîtes allumettes dans des chassis en bois, ce qui fournit une occupation payante aux vieux, aux enfants après les heures d'école, et parfois à toute la famille à la veillée. Sait-on ce que gagnent ces pauvres gens à cette besogne? La fabrique Fitch paie pour cela 4 à 5 cents piastres par mois, et fait encore un joli bénéfice.

**

Un incendie a partiellement dévasté la tannerie Falardeau & Cie, coin des rues Ste-Hélène et Caron, à St-Roch. Les dommages sont évalués à \$8000, couverts en partie par les assurances. Les pompiers ont fait des prodiges et sauvé une partie de la tannerie, qui va pouvoir être réparée d'ici à quelques jours. M. Falardeau employait une centaine d'hommes; son principal produit était le cuir verni. L'interruption des travaux sera temporaire.

**

La rupture d'un tuyau de gaz a failli embraser les grands magasins Glover

Fry & Co, rue de la Fabrique, lundi avant-midi. Les pompiers ont eu vite raison de ce commencement d'incendie, et les 200 employés de la maison en ont été quittes pour la peur. Glover Fry & Co tiennent un stock de \$160,000, assuré pour \$116,000.

**

Il est question d'établir un téléphone de Portneuf à Québec, au moyen d'une cotisation municipale dont le chiffre serait très minime, réparti sur toute la population.

**

Le Saint-Laurent agite fortement la question de la création d'un marché public à Fraserville.

**

Le Club de pêche et de chasse "Les Laurentides" a ainsi renouvelé son conseil de direction:

Président, J. G. Garneau; vice-président, Veasy Boswell; secrétaire, F. X. Gosselin; trésorier, J. Winfield. Directeurs, E. W. Méthet, major Lindsay, col. Vohl, L. F. Burroughs, juge Larue.

**

La municipalité de St Colomban de Sillery offre publiquement terrain gratuit, exemption de taxes, et souscription de stock, aux capitalistes qui établiront des industries sur son territoire.

**

Le bloc Cauchon à Winnipeg a été rasé par un incendie lundi matin.

**

Les taxes municipales ont été mieux perçues que d'habitude cette année à Québec. Du 1er mai au 14 décembre, la perception s'est élevée à \$514,333.56.

**

Une compagnie américaine a repris les anciennes mines St Onge à la Beauce. Elle emploie 350 hommes et paraît disposée à pousser rondement la recherche des filons aurifères.

:o:o:o:

UNE GROSSE FAILLITE

Toronto, 17.—On vient de faire connaître l'état des affaires de la maison Sampson, Kennedy and Co. Bien que l'on ait indiqué le chiffre de \$210,000 comme l'actif des faillis, ce montant ne paraît pas absolument exact, l'inventaire n'étant pas fini, et il ne le sera probablement pas avant la fin de la semaine prochaine. On ne croit pas que les propriétaires de la maison Sampson, Kennedy and Co, puissent payer plus de 20 pour cent.

Les sommes dues aux créanciers canadiens s'élèvent à \$310,364, à ceux d'Angleterre, à \$116,725; ce qui fait un total de \$426,989.

À la Canadian Bank of Commerce seulement, il est dû \$300,000. Cette somme ajoutée à la précédente forme un total de \$726,989.

Un grand nombre de maisons de Montréal sont intéressées dans cette affaire. Le montant total dû à ces maisons s'élève à \$170,000.

Les principaux créanciers de Montréal sont la Merchant's Manufacturing Co., \$12,853; la Canadian Colored Cotton Mills (limited), \$60,958; la Dominion Cotton Mill Co., \$41,681; la Montreal Cotton Co., de Valleyfield, \$23,487.

THÉS!

NOUVELLE RÉCOLTE

Ex. Empress of India, Japan

Un grand assortiment de..

THÉS Verts, Noirs et du Japon

Aussi: Assortiment complet

D'ÉPICERIES ET LIQUEURS

Naz. Turcotte & Cie

54, 56 et 58 rue Dalhousie, Que.

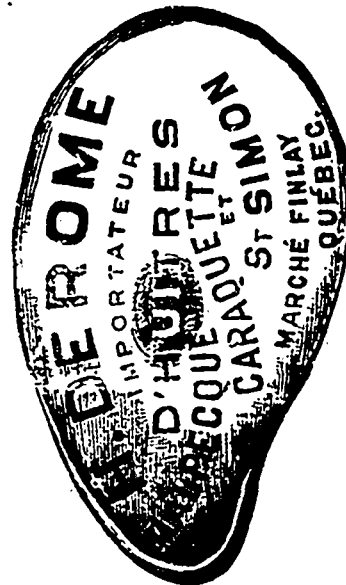

M. Derome reçoit chaque jour, directement des laines de pêche, un choix d'autres poissons, Carottes et autres. Les commandes sont servies promptement.

POISSON!

Derniers arrivages

Hareng Extra Large qrts. & demi qrts.

" No 1 "

Morue, Saumon, Truite, etc.

—PAR—

GEO. TANGUAY,

Bureau: 48, rue St-Paul

Magasin: 33 & 35, 34 & 36 St-André

Quais: rue St-André & Dalhousie

Aussi: Fleur, Lard, Grains etc

La Société Artistique Canadienne

—BUREAUX—

210 ST-LAURENT, MONTREAL

Fondée dans le but de répandre et de développer le goût de la musique et d'encourager les artistes.

Incorporée par Lettres Patentes le 24 Décembre 1894.

CAPITAL - - \$50,000

1 PRINX de \$1,000 -- 1 PRINX de \$400
1 PRINX de \$150.00.

Et 2848 autres prix variant de \$1 à \$50 sont distribués TOUS LES 3 JOURS.

PRIX DU BILLET - - - 10 Cts

Mentionnez "La Société Artistique Canadienne" quand vous achetez vos billets. Billets envoyés dans toutes parties du pays sur réception du prix et d'un timbre.

ON DE ANDE DES AGENTS RESPONSAB E Pour la Campagne.

LIMES ET RAPES "BEAVER"

(Marque garantie)

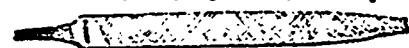

Fabriquées par la

"BEAVER FILE WORKS Co.

(Fabrique de limes "Castor")

LÉVIS, QUÉBEC

Demandez le catalogue de nos prix.

MARCHÉ AUX CHEVAUX

(Ecrit expressément pour la *Semaine Commerciale*)

Très actif, surtout depuis une quinzaine. A Chicago, New-York, Toronto, les encans ont été satisfaisants; dans les deux premières villes surtout, la moyenne des prix obtenus a été plus forte que l'an dernier pour les mêmes qualités de chevaux. Le produit de la vente des poulains de la ferme Palo Alto a rapporté une moyenne de \$401.22 par tête. Les plus hauts prix payés pour les chevaux plus âgés l'ont été pour Rio Alto par Palo Alto-Dame Elsa par General Benton E. D. Slater New-York \$3,300.00; Zembia par King Almont, par Almont 33 E. Brown \$2,600.00; Aznoi, 1 an, par Azmoor, par Electioneer, Dame Novelist par Narval par Electioneer, C. G. Fail, Boston \$1,250.00; Metalla (2 ans) par Whips-Dame par Clay \$1,000.00; Alexandrie (9 ans) vendue à l'enchère pour \$385.00 et revendue une heure plus tard pour \$1,000. A Toronto, les prix n'ont pas été aussi satisfaisants, et c'est dû probablement à la qualité du stock pour une partie, mais surtout à la pauvre condition des chevaux. Il est absolument nécessaire que les chevaux soient en bonne chair, bien disposés, propres et enfin comme on dit alors, il faut qu'ils soient en bonne condition pour se vendre avec avantage. A Québec le marché est bien tranquille et il y a peu de chevaux à vendre. Les journaux de la semaine dernière annonçaient que notre grand marchand de fourrures, M. J. B. Laliberté, avait fait l'acquisition de trois chevaux de promenade. Ils sont beaux paraît-il; je n'ai pas eu l'avantage de les voir; je sais toutefois qu'ils viennent d'Ontario.

Je ne connais pas M. Girard, le député du Lac St Jean, pas plus que sa politique; je ne sais pas non plus s'il est agriculteur, notaire, avocat, médecin, etc.; ce que je sais cependant, c'est que M. Girard, député du comté du Lac St Jean, (appelé le grenier de la Province) a de singulières manières d'aider les agriculteurs qu'il représente à la Chambre. En effet, je viens justement de voir ce soir dans un journal, que M. Girard, député du Lac St-Jean, présente à la Chambre un "Bill pour amender la loi concernant les Expositions Agricoles." Savez-vous ce qui déplaît à M. le député? Le voici: le but de cette loi est d'empêcher les sociétés d'agriculture qui tiennent des expositions d'organiser des courses de chevaux. Vraiment, il est pénible de constater que ce sont précisément ceux qui devraient protéger les agriculteurs-éleveurs, qui devraient se renseigner sur les moyens d'augmenter leurs bénéfices et travailler en conséquence pour bien remplir leur devoir vis-à-vis de leurs mandataires, il est pénible de constater, dis-je, que ce sont ceux-là mêmes qui leur nuisent parfois. Et c'est le cas ici pour M. Girard avec son amendement au Bill concernant les expositions et les courses de chevaux. Je veux croire à la sincérité de M. Girard et à la pureté de ses intentions, mais se fût-il donné la peine d'étudier la question et de comprendre l'inconséquence de sa demande, qu'il ne l'aurait certainement pas faite.

Malheureusement je m'aperçois que lui comme bien d'autres ici ont horreur d'un hippodrome et s'imaginent que les courses de chevaux ne sont qu'un pur amusement. Erreur! n'est-ce pas là en effet que l'on juge le plus sûrement de la valeur des chevaux, de leur allure, de leur endurance, je dirai mieux de leur intelligence? N'est-ce pas dans ces concours qu'un éleveur intelligent choisit les meilleurs étalons pour la reproduction en jugeant des qualités de son produit exhibé sur la piste! N'est-ce pas là enfin et surtout dans ces exhibitions de toutes les qualités que peut se faire le choix le plus judicieux des races? Une ambition légitime de chacun des concurrents les porte à améliorer leur produit, et la conséquence est un profit plus élevé. Si l'on veut absolument laisser la Province dans l'ornière profonde où elle est ancrée depuis longtemps sous ce rapport, que l'on vote la loi de M. Girard, on verra encore tous ceux qui ont besoin de chevaux aller les acheter à l'étranger, comme cela se pratique aujourd'hui. L'exemple de nos voisins est pourtant une bonne leçon, pourquoi ne pas les imiter? Mais il n'y a pas que les Américains qui l'ont compris et mis à profit. Voici ce qu'écrivait Eugène Alix, une des meilleures autorités en France sur l'élevage des chevaux: "Il y a eu dès "courses en France de temps immémoriaux, mais celles de vitesse n'ont été introduites que dans le milieu du siècle dernier. Elles ne furent même régulièrement établies et encouragées "par l'Etat qu'à partir du 31 août 1805. "..... Seules les juments poulinières, "les pouliches et les poulains dressés, "issus des étalons nationaux des étalons "approuvés ou autorisés peuvent concourir aux primes nationales." Sansen, un autre savant zootechnicien et hippologue français, écrivait encore: "Il existe "en France une société puissante pour "l'encouragement des chevaux de service: La société hippique française, qui "chaque année organise par divers points "de la France des concours de circonscriptions, couronnés par un concours "général à Paris. Instituée sur les bases "les plus solides, guidée par le sentiment "de l'intérêt public, cette société rend "de véritables services à la production "et ne saurait être trop encouragée...." Vallon, Richard et plusieurs autres encore ont écrit la même chose. C'est là le résultat de l'expérience et c'est aussi le gros bon sens. Ne soyons pas si puritains sous ce rapport et quand on comprend l'importance de ces épreuves ce sera un grand pas de fait dans la voie de l'amélioration de nos races de chevaux. Nos éleveurs en bénéficieront énormément, et tout le monde, messieurs les députés eux-mêmes, pourront sans rougir aller jouir de ce beau genre de sport, qui est en même temps si utile. En Amérique, en France, en Allemagne, en Angleterre, en Russie, ces courses sont patronisées par les plus hauts dignitaires, tellement que l'on a surnommé ce genre d'amusement le "Sport des Rois." Pourquoi serions-nous si fiers dans la Province de Québec quand nous avons tout à gagner, à faire comme les autres? J'espère que l'on ne nous taxera pas d'exigence.

NOTES SPECIALES

Il peut paraître extraordinaire de donner rendez-vous aux dames dans un débit de tabac à la mode, mais les circonstances excusent tout. A l'approche de Noël et du jour de l'An, la plus fidèle des épouses est justifiable de faire un peu de mystère; il est permis de se cacher un peu de son mari quand c'est pour lui faire une surprise. Quelles étrennes plairont plus à celui-ci qu'un élégant complet de tabac, ou du moins un sac à tabac à la mode, un étui à cigares, une belle pipe d'intérieur qui sera un véritable calumet de la paix à la maison! Elle trouvera un choix extraordinaire de toutes ces jolies choses chez M. Jos. Côté, au grand dépôt de tabacs canadiens 335 rue St-Paul.

Comme nous le disions il y a quelques semaines, la maison A. Toussaint & Cie entreprenait la fabrication du vin de messe avec le raisin de l'ouest canadien. Le succès de l'entreprise a été complet, comme en fait foi la haute attestation qui suit:

Québec, 30 novembre 1895.

Le clergé pourra dorénavant se procurer le vin de messe parfaitement pur en s'adressant à M.M. Toussaint & Cie, No 42 rue St-Paul, Basse-Ville, Québec.

Nous nous sommes assurés de la manière dont il est fabriqué et nous nous faisons un devoir de le recommander tout particulièrement aux prêtres de l'archidiocèse de Québec.

† L. N. Arch. de Cyrène,
Administrateur.

M.M. A. Toussaint & Cie fabriquent aussi d'excellents vins de table et de liqueur. Le commerce du district se fera un devoir, nous en sommes sûrs, d'encourager cette nouvelle industrie locale.

On trouvera ailleurs l'annonce de la vieille confiserie en renom de la Haute-Ville: Wm McWilliam. Il se prépare là en ce moment, de quoi émerveiller toute la jeune génération à l'occasion du Christmas et du Jour de l'An. Un rapide coup d'œil jeté dans les ateliers où se confectionnent les bonbons et pâtisseries en tous genres a pu nous en convaincre. Le sucre prend ici toutes les formes imaginables; on en fait des crèmes, des fondants, et que savons-nous encore; certains bonbons demandent une température très élevée, jusqu'à 400° OFahr.

M. McWilliam est aussi un "caterer" émérite. Il fournit sur commande les diners complets. A cette époque de l'année, ses cuisines sont particulièrement actives. Il faut voir son monde à l'œuvre, les viandes fumantes sortir des fourneaux, les batteries de cuisine luisantes comme des soleils, les mouceaux de dinde désossées avec un a t infini: le spectacle est appétissant au delà de toute expression.

Un des orgueils de l'établissement, c'est le gâteau de cérémonie. M. McWilliam est expert en la matière et se tient au courant des exigences de la fashion. On est toujours certain d'être servi dans les derniers goûts chez lui.

La maison J. B. Bédard & Frères s'apprête à faire subir des réparations considérables à son magasin rue St-Pierre. A cette occasion, elle offre des conditions extraordinaires qui sont annoncées à la page 13.

J. B. BEDARD & Frères

44 et 46 Rue St-Pierre
QUEBEC.

Antérieurement aux réparations considérables que nous ferons subir à notre magasin, et qui devront commencer en janvier, nous offrons à **Grande Réduction** le reste de notre lot d'articles émaillés, théières, cafetières, etc., ferblanterie; 413 caisses de thé Japon, vert et noir, 132 ballots de beau tabac en feuille; pipes en terre et en bois; brosses de toutes sortes; poivre blanc et noir; 200 doz. de corsets, etc.

ESPACE RETENU Par

Vandry & Matte

(OCTAVE MATTE, Successeur)

MAITRES-PLOMBIEERS

169 Rue St-Jean, Québec.

People's Bank of Halifax

Fondée en 1864

BUREAU DE DIRECTION:
PATRICK O'MULLIN, Président
JAMES FRASER, Vice-président
Hon. M. H. RICHIEY—CHARLES ARCHIBALD
W. J. COLEMAN

Bureau principal: HALIFAX, N. E.
JOHN KNIGHT, caissier.

AGENCES:

Québec	North End, Halifax, N.E.
Lévis, P. Q.	Lunenburg, N.-E.
Fraserville, P. Q.	Canso, N.-E.
Lae Megantic P. Q.	Edmunston, N.-B.
Cookshire P. Q.	Woodstock, N.-B.
Wolfville, N.-E.	Shediac, N.-B.
Windsor, N.-E.	North Sydney, C.-B.
	Port Hood, C.-B.

CORRESPONDANTS:

Montréal—Bank of Toronto.
Terrebonne—Bank of Nova-Scotia
St-Jean, N. B.—Bank of New-Brunswick.
New-York—Bank of New-York.
Boston—New England Nat. Bank.
Minneapolis—North Western Nat. Bank
Londres—Union Bank of London.
Paris—Crédit Lyonnais.

LA BANQUE JACQUES-CARTIER

BUREAU PRINCIPAL: MONTREAL

CAPITAL PAYÉ.....\$500,000
FONDS DE RÉSERVE.....\$225,000

DIRECTEURS—L'hon. ALPH. DESJARDINS, Président; A.S. HAMELIN, Vice-Président; DUMONT LAVIOLETTE, JOEL LEDUC, A.L. DE MARTIGNY, Directeur Gérant, TANCREDE BIENVENU, Assi-Gérant; E. G. ST-JEAN, Inspecteur; J. E. A. LEPENVE, Assi-Inspecteur.

SUCCURSALES—St-Hyacinthe, A. Clément, gérant; Drummondville, J. E. Girouard, gérant; Beauharnois L. Leduc, gérant; Laurentides, P.Q., H. H. Ethier, gérant, Hull, P.Q., J. P. de Martigny, gérant; St-Simon, D. Denis, gérant. QUÉBEC, St-Sauveur, N. Dion, gérant; Rue St-Jean, C. S. Powell, gérant.

Fraserville, J. O. Leblanc, gérant; Valleyfield, Is. de Martigny, gérant; Victoriaville, A. Marchand, gérant; Ste-Anne de la Pérade, E. C. P. Chèvrefils, gérant; Ste-Anne de la Pérade, J. A. Rousseau, gérant; Paspébiac, P.Q., H. Bourbeau, gérant; Edmouton, N.O., S. R. Benoit, gérant.

BRANCHES A MONTREAL—St-Jean Baptiste, M. Bourret, gérant; Ste-Cunégonde, G.N. Ducharme, gérant; St-Henri, H. Dorlon, gérant; Rue Ontario, A. Boyer, gérant.

DEPARTEMENT D'EPARGNES—Au Bureau Principal et aux succursales.

CORRESPONDANTS—Londres, Angleterre; Le Crédit Lyonnais; de Glyn, Mills, Currie & Co; Paris, France; Crédit Lyonnais; New-York: National Bank of the Republic; de The Bank of America; Boston: The Merchants Nat. Bank; Chicago: Bank of Montreal; Canada: The Merchants Bank of Canada; de: Bank of British Nth America.

Emet des crédits commerciaux et des lettres circulaires, payables dans toutes les parties du monde.

La Banque Nationale

BUREAU CHEF QUÉBEC

Capital payé \$1,200,000

DIRECTEURS:

R. AUDETTE, Ecr., Président.
A. B. DUPUIS, Ecr., Vice-Président.
L'Hon. Juge CHAU. V. CHATEAUVERT, VEAU, Ecr., M. P. P.
N. RIOUX, Ecr. NAZ. FORTIER, Ecr.
J. O. VILLENEUVE, Ecr., M. P. P.

GEORGE CREBASSA, Gérant Général.
P. LAFRANCE, Gérant Bureau de Québec, Inspecteur.

SUCCURSALES:

Québec faubourg St-Jean	St-Marc, Beauc.
" St-Roch	Chicoutimi.
Montréal	Roberval.
Sherbrooke	Ottawa.
St-François Nord-Est, Beauc.	Winipeg, Man.

AGENTS

Angleterre. The National Bk of Scotland, Londre France. Crédi' Lyonnais, Paris, et Succursales M.M. Grubbaum, Frères & Cie, Paris.

Etats-Unis: The National Bank of the Republic New-York. National Revere Bank, Boston, Mass.

Les collections reçoivent une attention spéciale et les retours en sont faits avec la plus grande promptitude.

On sollicite respectueusement la correspondance

PATINOIR A ROULETTES DE ST-ROCH

COIN DES RUES

Notre-Dame des Anges et Dorchester

OUVERT TROIS FOIS PAR JOUR A L'EXCEPTION DU DIMANCHE

Orchestre tous les soirs, et les marchés, jeudis et samedis après-midi.

Chemin de fer LOTBINIÈRE & MEGANTIC

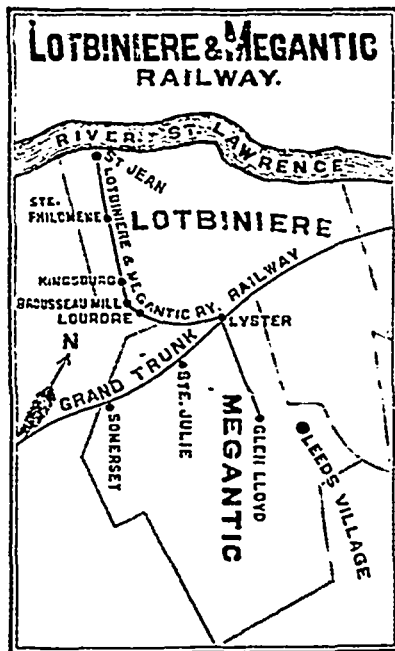

Allant à Kingsburg tous les jours, dimanche excepté.
Allant à Ste-Philomène les lundis, mercredis et samedis.
Raccourci à Lyster avec le convoi mixte du G.T.R., pour Lévis à 6h p.m., les lundis, mercredis et samedis.
Express pour Montréal, 9:45 P.M.
Express de Montréal, 6h A.M. tous les jours.

J. T. Morkill, Ingén. et Surint.
Jas. King, Président.

Elz. Picard Jos. Shink

TELEPHONE 978

Alp. Laberge L. N. Rioux

A LA QUEBECOISE

155, RUE ST-JOSEPH, ST-ROCH, QUEBEC

(EN FACE DU PRESBYTÈRE)

Importateurs de Marchandises Sèches

A constamment en stock un assortiment de Tweeds, Serges, Etoffes à Robes, Tapis, Prêlarts, Garnitures de maisons, Etc., Etc.

UN SEUL PRIX. TAILLEURS ET MODISTES EMPLOYÉS A LA MAISON

Lecture pour les Dames

QUELQUES BONNES RECETTES DE CUISINE

DINDE RÔTIE AUX HUITRES.—Rincez votre dinde avec du soda et de l'eau et ensuite avec de l'eau claire. Préparez une farce de miettes de pain mêlées de beurre poivre, sel et sauge, arrosées d'eau chaude ou de lait, ajoutez le jaune de deux œufs, coupez en menus morceaux une douzaine d'huitres et mêlez-les à cette farce. Remplissez votre dinde de cette farce et coupez-le avec du fil fort. Saupoudrez de farine avant de faire rôtir et arrosez souvent, d'abord avec du beurre et de l'eau, et ensuite avec la sauce de la lèche-frite. Servez avec une sauce à la canneberge ou des huitres frites que vous disposez dans le plat autour du dindon. Ou encore, servez-le avec une sauce aux huitres, faite en ajoutant une tassée de liqueur dans la sauce où aura rôti le dindon, la même quantité de lait et une douzaine d'huitres bien assaisonnées avec du persil haché fin ; épaissez avec de la farine et une cuillerée à soupe de beurre.

SALADE AU POULET.—Faites bouillir bien tendre 4 poulets d'une bonne grosseur ; quand ils seront froids, enlevez la chair blanche et hachez-la quelque peu grosse. Coupez le blanc du céleri et hachez-le aussi de la même manière. Dans 2 pintes et une chopine de poulet, mettez une pinte et une chopine de céleri et une cuillerée à soupe de sel. Mélangez bien ensemble et versez y une partie d'une des préparations ci-dessus. Donnez la forme que vous désirez à votre salade dans un vaisseau plat et versez l'autre partie de votre préparation. Garnissez avec des œufs bouillis durs et coupés en roulettes, de betteraves et les feuilles du céleri.

VIANDE HACHÉE.—Prenez 3 lbs. de viande bouillie hachée fine, 5 lbs. de pommes hachées fines, 5 lbs. de sucre d'érable et autant de sucre brun, 1 lb. de graisse ou de beurre, 3 lbs. de raisin, ôtez-en les grains et pilez-en la moitié, 2 lbs. de raisin de corinthe, 1 bidon de coings, 1 chopine de mélasse, 1 quarteron de cannelle, autant de piment, de clou, de muscade et de sel. Humectez avec du cidre. Faites cuire dans une croûte riche.

PODDING AUX POMMES.—Dans une chopine de farine, mêlez $\frac{1}{2}$ cuillerée à thé de sel, 2 pleines cuillerées à thé de poudre à pâte et du beurre de la grosseur d'un œuf. Ajoutez à cela $\frac{2}{3}$ de tasse de lait et un œuf bien battu. Faites-en une pâte molle que vous étendez dans un plat à cuire. Apprêtez 4 ou 6 pommes (selon la grosseur) pelées auxquelles vous ôtez les cœurs et coupez-les en huit. Mettez-les par rangs dans la pâte le cœur en bas et saupoudrez du sucre dessus. Faites cuire dans un fourneau chaud.

CHARLOTTE RUSSE.—Prenez $1\frac{1}{2}$ pinte de crème douce (pas trop épaisse), $1\frac{1}{2}$ tasse de sucre, 2 cuillerées à thé de vanille, 1 boîte de gélatine de Cox. Une heure avant de servir, versez sur votre gélatine de l'eau froide juste assez pour couvrir, tenez prêts des plats garnis de tranches minces et fraîches de gâteaux spongieux. Battez la crème, le sucre et la vanille jusqu'à ce que le tout soit parfaitement léger

et fouetté. Faites dissoudre la gélatine en la plaçant au-dessus d'un plat d'eau chaude. Battez-la en crème et quand elle est un peu revenue, remplissez vos plats garnis de tranches de gâteaux. Mettez-les dans un réfrigérateur ou sur la glace. La crème se fouette plus aisément si elle est complètement froide.

RÉPONSE A UN GROUPE DE LECTRICES

Quel est le meilleur des journaux de modes parisiens ?

« C'est la question qui nous a été posée par un grand nombre de lectrices.

Eh bien ! mesdames, le meilleur et nous entendons par là le mieux rédigé, le plus pratique et le moins cher, le meilleur des journaux de modes publiés à Paris, est sans contredit la *Saison*.

Dans « La Saison » la partie technique est traitée de main de maître, par des écrivains qui, en la matière, font depuis longtemps autorité ; croquis, dessins, modèles de toute sorte y sont prodigués ; une large place y est réservée aux travaux de mains, aux ouvrages d'art et d'agrément.

Deux grands romans inédits, des variétés, saynètes, monologues, etc., de charmantes causeries signées Comtesse de Valresson, Cse de Réville, Marquise de Bosguérard, font de la partie littéraire du journal un véritable *magazine* tout aussi intéressant qu'instructif.

Pour vous convaincre que nos éloges sont encore au-dessus de la vérité, demandez le numéro spécimen que les Editeurs de cette magnifique publication, M.M. J. Lebègue & Cie, 30, Rue de Lille, Paris, adressent gratuitement et franco sur demande affranchie.

Prix des Abonnements :

	12 mois	6 mois	3 mois
Union Postale :	9 fr. 50	5 fr. 25	3 fr. 50



M. Myrand, du Syndicat, a acheté de M. Migner une propriété sur la rue du Roi à St-Roch.

L'une des plus grosses ventes qui se soient vues dans ces derniers temps est celle que M. Frank Ross vient de faire à M. John Breakey qui a acheté des terres à bois dans la Beauce moyennant \$100,000.

On cherche maintenant à prouver que le pain bis vaut mieux que le pain blanc. Vous n'ignorez pas que jusqu'à présent on répandait volontiers des larmes sur le sort des malheureux qui étaient obligés de se contenter du pain bis.

Eh bien ! il paraît qu'on faisait fausse route. Le pain blanc est décidément une fichue denrée. C'est à lui que nous devons la plupart de nos maladies. Le Conseil municipal de Meaux, en France, qui vient de s'occuper de la question, l'a résolue contre le pain blanc dans un vœu dont voici le texte :

« Considérant que le pain est l'aliment par excellence ;

« Que, dans les campagnes comme dans les villes, il est fait, aujourd'hui, avec de la farine provenant de la mouture effectuée par les cylindres ;

« Que le cylindre n'écrase pas le grain comme la meule, mais le décortique, et a

pour résultat d'enlever de ce grain le germe qui produit une huile pour la bonne digestion du pain ;

« Que le pain ainsi fabriqué ne contient plus de gluten, mais seulement de l'amidon ;

« Qu'il est plus blanc, il est vrai, que celui provenant de la mouture de la meule, mais que cette blancheur, contrairement à l'opinion dominante, ne doit pas être considérée comme une qualité ;

« Que depuis l'introduction de ce pain dans l'alimentation générale, les cas d'anémie, rares autrefois dans nos campagnes, ont augmenté, depuis quelques années dans des proportions considérables, parmi les populations rurales ;

« Appelle l'attention des pouvoirs publics sur cette question et demande qu'elle soit soumise, à toutes fins utiles, à l'examen de l'Académie de médecine. »

PARADIS & JOBIN

COMPTABLES ET LIQUIDATEURS

S'occupent d'audition et de revision de livres.

Perception de dettes

Servent d'arbitres dans les causes de compromis entre

DEBITEURS et CRÉANCIERS
Liquidation D'AFFAIRES DE FAILLITES

Agents pour la

« NORTH AMERICA »

Compagnie d'assurance contre le feu

BUREAU : *Bâtisse de la Cie du Richelieu*

44 Rue Dalhousie, QUEBEC.

L. N. BERGERON & Cie

MARCHANDS-ÉPICIERS

Spécialités : —

Vin de Messa, Sherry, Oporto, Vin St-Michel, Vin Marcella, Cigares Thé, Café, Etc., Etc.

En Gros et en Détail

151 - Rue St-Joseph - 151
ST-ROCH, QUÉBEC.

BOIS DE CORDE A VENDRE

ÉRABLE, 3 pieds ; MERISIER, 2 pieds et demi et 3 pieds ; HÊTRE, 4 pieds et demi et 3 pieds, vert et sec ; EPINETTE GRISE, 3 pieds, sec ; EPINETTE ROUGE, 2 pieds et demi et 3 pieds, sec.

A PRIX MODÉRÉS

Chantier **G. WAGNER**

Au bout de la rue Dalhousie

Hector Grenier

MARCHAND-QUINCAILLIER

(EN GROS ET DETAIL)

436 Rue Saint-Jean, Quebec

Ayant agrandi son commerce, invite les commandes en
FERRONNERIE POUR CONSTRUCTION, CARROSSERIE et
MEUBLES, PEINTURES, HUILES, VERNIS, VITRES ETC
ARTICLES DE CHASSE ET DE PÊCHE,
PLATRE DU NOUVEAU-BRUNSWICK ET CIMENT DE PORTLAND

Spécialité : **ARTICLES DE PLOMBERIE**
 Téléphone 549

Si vous Toussez
 PRENEZ LE
BAUME
RHUMAL

En vente partout
 25 Cts la Bouteille.

N. RIOUX & Cie
 Epiciers en gros
 162-164 RUE ST-PAUL, QUEBEC

Thés - :: - Cafés
 Sucres, Etc.

Célèbres vins de Sicile **INGHAM**

THIBAudeau FRERES & CIE.
 Importateurs et marchands en gros de
MARCHANDISES SECHES
 Anglaises, Etrangères et Canadiennes
 Nos. 41 et 43 rue Dalhousie
QUEBEC.

Branches: Thibaudau, Bros & Co, Montréal
 Thibaudau, Bros & Co, Londres, F. C., Angl.

J. A. PLAMONDON
 Fleur, Grains et
 Provisions
EN GROS
QUEBEC.

J. F. GUAY
 524 RUE ST-VALLIER

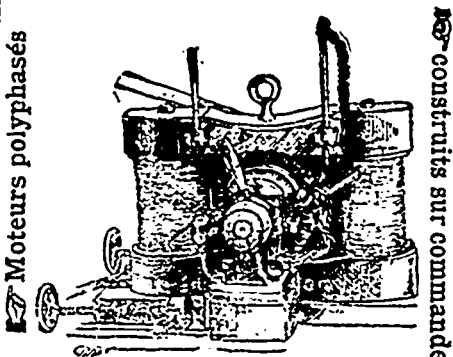

Dynamos, Téléphones,
Fils, Cables, Etc., Etc.

L. G. CHARBOT
 RELIEUR ET REGLEUR
 34 Côte Lamontagne, Québec

Cet établissement, quoique récemment fondé est déjà l'un des plus encouragés, grâce à ses prix modérés et à la satisfaction donnée au public en faisant de l'ouvrage de première classe.
 Toute commande sera exécutée promptement à des prix défiant toute concurrence.
 Une visite est sollicitée afin de s'assurer des prix.

Demandez les Vins de
A. SAUTET & CIE

Fabrication et maison de vente
89 RUE ST-PAUL, B.V.

Vin rouge depuis 50 cts le gallon
 Vin blanc depuis 60 cts le gallon.

Tous nos Vins sont garantis pur Raisin

J.H.E. PLAMONDON & Cie
 Marchands Généraux
 SPÉCIALITÉ DE
 Coffres de sûreté (safes) neufs et vieux, et réparations
 Vitrines (show cases) de toute sorte,
 Poêles, Ranges en acier pour
 Maisons privées et pour hôtels
Une visite est sollicitée

D. ARCAND
 COURTIER, COMPTABLE ET LIQUIDATEUR

S'occupe spécialement de règlements d'affaires de faillite.
 Possède la plus grande expérience et les meilleures relations pour agir comme intermédiaire entre débiteurs et créanciers pour effectuer des compromis.
 S'occupe aussi d'administration et de règlement de successions et de placements d'argent.
 Pourvoit aux achats et ventes d'actions de banques et de valeurs de toutes sortes.

BUREAU: 74 RUE ST-PIERRE, QUEBEC

La Compagnie **CAOUTCHOUC**
 Canadienne de
DE MONTREAL
 CAPITAL \$1,500,000

Manufacturiers de...
 Claques, Pardessus, Bottes, Tuyaux, Courroies, Paquetages, Etc., Etc.

Nous attirons l'attention du commerce sur nos nouveautés en Claques et Pardessus, formes nouvelles, qualités et fini garantis.

Bureau principal:
333 et 335 rue St-Paul MONTREAL.

Succursales à TORONTO et WINNIPEG.

SIMÉON GOSSELIN & Cie
 MANUFACTURIERS DE
Vermicelli et Macaroni
160 RUE SAUVAGEAU
QUEBEC

C. O. BEDARD
 Fabricant de MEUBLES,
288 RUE ST-JOSEPH
 Annonce une réduction générale sur tout son stock, surtout sur meubles de salon.
 Entière satisfaction garantie sur toute commande qui lui sera confiée.

DAVID OUELLET
 ARCHITECTE - DESSINATEUR - EVALUATEUR
 Bureaux d'architecture, nouvelle installation
117 Rue St-Jean
 Téléphone 314.
 Ateliers d'exécution: 87 d'Aiguillon
 Téléphone 953

L'INDEPENDANCE
CANADIENNE
 Journal de l'appel au Peuple
 Edition hebdomadaire publiée par
G. I. BARTHE,
 Avocat, ancien député et magistrat,
42 et 44 RUE DU FLEUVE
 Trois-Rivières.
Abonnement: \$1 par an
 Pour les abonnements de Québec, on peut s'adresser au bureau de la "Semaine Commerciale"

DERNIERE HEURE

LES FAILLITES DE LA SEMAINE

D'après R. G. Dun & Co

●nt. Québec Aut. prov. Total 1894

Déc. 12 24 20 10 54 40

Aux Etats-Unis, il y a eu 338 faillites contre 349 l'an dernier.

LA SEMAINE A QUÉBEC

Québec, 20 décembre 1895.

Le gros est bien paisible : c'est l'accalmie ordinaire à pareille époque. Le mouvement reprendra après le départ des voyageurs pour la campagne ; plusieurs se mettront en route le lendemain de Noël. Toute l'activité est concentrée dans le détail pour le moment, sans être cependant aussi prononcée qu'on le voudrait. Le "purchasing power" fait défaut dans un grand nombre de familles. L'envie de vendre ne manque pourtant pas, car rarement on a vu pareille rage de réclames. Nos confrères quotidiens en débordent ; l'Électeur devra paraître à douze pages demain, l'Événement à huit, pour faire place à cette pléthore d'annonces. Nous remarquons aussi un raffinement plus qu'ordinaire dans la toilette des vitrines et des étalages. A la liste publiée la semaine dernière, ajoutons quelques noms qui se présentent fortuitement sous notre plume : dans le Faubourg, la vitrine du bijoutier G. A. Bolduc est plus rutilante que jamais sous sa nouvelle toilette ; Robitaille & Picher, marchands de fer, complétaient hier une superbe installation de vitrines ; à la Haute-Ville, Seifert et Poulin rivalisent de magnificence ; notons encore en passant l'étalage du Bon Marché (maison N. Garneau), Hudon Paradis & Cie, Roumilhac. Que de jolies choses on met sur le marché maintenant !

La nouvelle lune a apporté avec elle le traditionnel dégel des Avents. Quelques averses ont déjà déplorablement détrempé les rues, le chapeau et le paleto de printemps ont reparu, et l'ascension du mercure jette la terreur dans les familles qui ont fait d'énormes provisions de viande sur la foi des 15° audessous de zéro de la semaine dernière. Un télégramme reçu hier d'Ontario par un paquetteur de lard de la Basse Ville signalait un dégel analogue dans l'Ouest ; en conséquence, les expéditions de viande sont interrompues d'ici au prochain froid. Les marchés de bestiaux ne sont pas moins démoralisés par l'abondance des produits ; les animaux se donnent, et les bouviers venus à la ville avec des troupeaux s'en retournent découragés. En

général, les provisions de bouche sont très bon marché.

Pas de changements dans les cotes générales, sauf une légère baisse sur cuir à semelle, slaughter et harnais, et une hausse sur les oranges de Havane.

A Chicago, les peaux vertes ont décliné sur toute la ligne, la moyenne des prix est la plus basse qui se soit vue depuis le commencement de mars dernier, ayant baissé de 40 p. c. sur l'apogée.

Le charbon est toujours faible à New-York ; la moyenne pour "stove" étant \$3.70. Pour débarrasser le marché, on a décidé de réduire à 3 jours par semaine le travail des mines.

La grande préoccupation du moment est le Carnaval. Les comités d'organisation sont activement à l'œuvre. MM. Walter Sharpe et W. J. Peters ont le contrat pour l'érection de la Tour de glace. On a, paraît-il, abandonné le projet du Pont de glace ; c'est dommage, car ç'eût été à coup sûr l'un des clous du Carnaval. Remarquons à cette occasion que Québec-Est est bien oublié dans la distribution des fonds souscrits. Cette faute aurait été évitée si St-Roch et St-Sauveur avaient pris jusqu'ici une plus large part aux délibérations des comités.

A ce propos, un bon conseil amical aux citoyens de St-Roch et de St-Sauveur qui font partie des comités : ils devraient assister davantage aux séances. Leurs quartiers ont le droit d'être représentés dans la direction de nos grandes fêtes d'hiver, et le Carnaval n'est pas fait uniquement pour la haute-ville. En se désintéressant trop, on s'expose à être mis de côté.

L'une des dernières belles souscriptions est celle de M. Bergeron, le propriétaire du populaire Patinoir à roulettes de St-Roch, qui vient de s'inscrire pour \$250. En retour de cet acte généreux, le comité a décidé que le "tug of war" du Carnaval serait tiré dans le Patinoir Bergeron.

La semaine du Carnaval sera un régal gargantuesque de musique. Le premier soir, il y aura concert-monstre au Patinoir de la Grande Allée, où chantera Mme Albani. La Compagnie d'opéra français de Montréal fera les frais des cinq soirs suivants à l'Académie de musique : on jouera Faust, Les huguenots, Lucie de Lammermoor, Roméo et Juliette, etc. Les prix des places réservées a été réduit autant que possible.

Echos

Les initiateurs du Cold Storage sont MM. R. R. Dobell, J. Sharples, Ross, P. Garneau, Shaw, O. Jacques, Edson Fitch, V. Châteauevert, V. Boswell, R. Barden, Dunn, S. Côté. Une nouvelle réunion est convoquée pour lundi prochain

au bureau de M. Dobell. C'est l'intention de la nouvelle compagnie de commencer par un entrepôt frigorifique de proportions modestes, où le froid artificiel sera produit par le système anhydre. Plus tard, on agrandira au besoin. On commencera avec un capital de \$50,000.

Les amendements à la charte civique étant maintenant adoptés par la Législature, le comité municipal des chemins s'occupe de l'élargissement de la rue Dalhousie entre le marché Finlay et le marché Champlain. On parle d'exproprier les entrepôts de la succession Chouinard, qui sont presque terminés. C'est un peu tard, et il est fâcheux que le comité n'ait pas pris cette décision avant les travaux de construction. Mais enfin, l'ouverture d'une rue en cet endroit est nécessaire. Il est aussi question d'exproprier l'Institut Canadien pour élargir la rue de la Fabrique.

Le professeur Robertson est venu répéter à Québec cette semaine la déclaration qu'il avait faite à la réunion de la société d'Industrie Laitière à Waterloo. Seulement, il y a une légère variante. Le gouvernement fédéral se propose, dit-il, de donner l'élan à l'exportation de la viande abattue en achetant toutes les semaines 500 têtes de bétail qui seront tuées et expédiées à froid sur les divers marchés d'Angleterre. Tout cela est très bien. Ce que nous trouvons moins clair, c'est qu'à Waterloo on a déclaré que l'expérience se ferait à Montréal, et qu'aujourd'hui on vient nous dire que l'abattage et l'expédition du bétail se feront à Québec : si bien que Beauport s'est tout de suite inscrit pour avoir les abattoirs dans ses limites. Ne nous emballons pas trop tôt. Ces belles promesses à la veille des élections sentent trop la politique pour être prises au sérieux.

La Fabrique de Notre-Dame, se proposant de consolider sa dette, désire se défaire de 50 actions qu'elle possède à la Caisse d'Economie. Voir l'annonce dans une autre colonne. Ce stock est coté à 200 ferme et rapporte 12 % par année.

La Société de Prêts et Placements déclare un dividende semestriel de 3 % plus un bonus de ½ %.

La Eastern Townships Bank déclare un dividende semestriel de 3½ %.

Deux cents actionnaires de la Banque du Peuple se sont réunis à Montréal mardi. La discussion a été orageuse, et l'on a ajourné au 3 janvier sans rien décider. Quelques-uns des directeurs sont sous le coup d'accusations assez sérieuses. Un actionnaire montréalais, M. Lighthall, vient d'intenter une action en recouvrement du plein montant de ses actions.

Les calendriers en couleurs commencent à arriver. Le premier que nous ayons reçu est celui de G. A. Bolduo & Cie, bijoutiers, fabricants de montres et opticiens, 166 rue St-Jean. Il est très joli.

A. J. Maxham & Cie vendront à l'encan, lundi prochain, à l'Entrepôt de la Douane, un lot de marchandises confisquées ou abandonnées en douane.

—M. E. B. Garneau part aujourd'hui pour Montréal, pour assister au grand diner de la Commercial Travelers' Assn. auquel assisteront le gouverneur général, M. Laurier, et d'autres notabilités.

—C'est un avocat de Québec, M. James Dunbar, C. R., qui vient d'être élu batonnier-général du Barreau. Nos félicitations.

Bulletins de dernière heure

Québec.—Côté & Faguy, sur le point d'abandonner. T. Béland, marchand de nouv., offre aux créanciers de prendre le stock à 60c. Plusieurs ont signé. Le passif de C. & F. est de \$12,000.

Arthabaskaville et Pointe aux Esquimaux.—L. P. DeCourval offre 25c. dans la §.

Fraserville.—E. T. Leprohon, ferronneries, cession. G. A. Binet nommé gardien prov.

Causapsal.—Chs. Gagnon, m. g., entrée en affaire.

St Bruno.—J. E. Desbiens, actif vendu au bureau de Paradis & Jobin : Stock à 41c. à A. Gariépy ; Crédits à 35c. à U. Gobeil ; Roulant à 54c. à A. Dussault.

St-Ephrem de Tring.—H. Turcotte, ass. des cr.

St-Roch des Aulnaies —Mme C. Morin, décédée et liquidation en perspective.

Montmagny.—Elz. Collin, m. g., compromis à 15c. dans la §, et non Elz. Dion tel que mentionné ailleurs.

St-Alban.—Marcelin Laganière, cession à D. Arcand. Passif \$3102.09.

St Jean Deschailons. —Alph. Gaumont offre 25c à 3 et 6 mois garanti. Lefavre & Taschereau nommés curateurs

Alph. Douville. Lefavre & Taschereau nommés curateurs.

Quatre nouvelles faillites dans le district cette semaine.

Lundi dernier ont eu lieu à Plessisville les funérailles du regretté J. J. B. Savoie, fils de M. F. T. Savoie, gérant de la Fonderie de Plessisville.

Nos condoléances à celui-ci à l'occasion de cette cruelle perte.

Nous regrettons d'apprendre ce matin la mort de M. J. I. Garneau, plombier, et marchand de fer à Lévis, à l'âge de 42 ans.

M. Garneau était malade depuis une couple de mois. C'était un habile industriel, et un brave citoyen. Nos condoléances à sa famille.

STOCKS DE QUÉBEC

DERNIÈRES QUOTATIONS

FOURNIES PAR

D. ARCAND, courtier

	Montant de l'action	Montant payé	Dernier Div. par an	Demandé %	Offert %	
La Banque Nationale.....	\$ 30	30	4%	73-70		
Quebec Bank.....	100	100	5%	119-118		
Union Bank of Canada.....	60	60	6%	99-100		
Soc. de Prêts et Placements.....	100	100	7%	115-110		
Soc. Construction Permanente.....	50	50	7%	105-102		
La Caisse d'Economie N. D.....	400	100	10%	-200		Bonus 2%
Quebec S. S. Co.....	100	100	6%	-84		
L'Assurance de Québec.....	45	20	6%	75-75		
Quebec Gas Co.....	200	200	8%	-135		aucune sur le marché.
Quebec Street Ry Co.....	50	50	12%	220-150		
Quebec & Levis Ferry Co.....	100	100	8%	-135		"
Montmorency Elec. Power Co.....	100	100	6%	-112		"
Cie Ostréicole de Québec.....	50	25		25-		
Montmorency Cotton Mng Co.....	100	100	8%	-150		
Riverside Manufacturing Co.....	100	75	1 ^{er} ann	Pair.		
Ch. fer Q. & L. St-Jean, obligations.....	£ 100	£ 100	5%	£ 34		
Grand Nord.....	£ 100	£ 100	5%			

GUIDE DU VOYAGEUR

Pacifique.—A partir du 30 septembre, 2 trains par jour : départs de Québec, tous les jours 1.10 p. m. ; 10 h. 30 tous les jours dimanche excepté.

Grand-Tronc.—3 trains par jour. Départs de Lévis : tous les jours : Express No 3 11.55 a. m., Express No 1, 7.55 p. m. ; tous les jours dimanches excepté.

Intercolonial.—Départ de Lévis, tous les jours, dimanche excepté : Accom. pour Rivière-du-Loup & Petit Métis, 7.50 ; Express St Jean, Halifax et Sydney, 14.30 ; Rivière-du-Loup, 17.00 ; Arrivées à Lévis : Accom. de Rivière-du-Loup, 5h. 30, Express direct de Halifax (lundi excepté) 11.30 ; Accom. de Rivière-du-Loup tous les jours, 13.15.

Témiscouata.—Départs de Rivière-du-Loup-Jonction, dimanche excepté : 8.15 a.m.

Québec et Lac St-Jean.—A partir du 23 septembre, départ de Québec : Express direct, mardi et jeudi à 7 h. 30 a. m. ; Poste locale tous les jours dimanche excepté 4.15 p. m. sur St Raymond, et lundi, mercredi et vendredi jusqu'à Rivière à Pierre ; Express direct sur Roberval et Chicout. samedi soir à 6 h. 40. Retour : Poste locale, départ de St-Raymond tous les jours dim. excepté, à 6.15 a. m., et de Rivière à Pierre mardi, jeudi et samedi à 4.45 ; Express direct, départ de Chicoutimi lundi, mercredi et vendredi à 6 h. a. m. et de Roberval à 8 a. m.

Basses-Laurentides.—Départs de Québec : Express mardi et jeudi à 7h. 30 a. m., arrivée à St Tite Junction à 1 h. 30 p. m. Retour : départs de St-Tite Junction lundi, mercredi et vendredi à 2.10 p. m. arr. à Québec à 8.40 p. m. Train local : départ de Rivière à Pierre Junction à 8 h. a. m. lundi, mercredi, vendredi et samedi, arr. à St-Tite Junction à midi. Départ de St Tite Junction samedi à 2.10 p. m., mardi et jeudi à 2 h. 30, arr. à Rivière à Pierre Junction à 5 h. et 5.30 respectivement.

Québec-Central.—3 trains par jour. Départs de Lévis : Express via Sherbrooke, Boston, New-York, 2 h. p. m. ; arrive à Sherbrooke 7.50 p. m., à Megantic 8.15 p. m. à Boston 8.12 a. m., à New-York 11.33 a. m. Accommodallon, 11.30 p. m. (dimanche soir au lieu du samedi soir) Mixte sur St-François, 4.10 p. m.

Voici pour les marchands de la campagne une excellente occasion d'acheter à des prix inouïs une foule de marchandises dont ils ont besoin. Ils trouveront chez E. Bélanger & Cie, 29 rue Notre-Dame, pour \$8,000 de vêtements confectionnés de toutes grandeurs, pour hommes, jeunes gens et enfants, pour hiver et été ; pour \$3,000 de pelletteries d'excellente qualité, et un vaste assortiment de marchandises en tous genres pour dames et messieurs. C'est un stock qui a été extrêmement bien choisi. Mentionnons particulièrement un magnifique choix d'étoffes à robes. Les dames s'extasiaient devant la beauté des dentelles qui y sont étalées. Il y a là pour \$38,000 de marchandises qui devront être vendues coûte que coûte au plus vite. C'est une occasion exceptionnelle, qu'on ne devrait pas manquer. En gros, on fera là des achats d'or.

Fonds de Banqueroute de....

EDM. BÉLANGER

\$38,000 de Marchandises Sèches

Hardes faites, lingerie pour dames et messieurs, fourrures et quantité d'autres marchandises trop longues à énumérer. Vente au comptant à énorme réduction. L'assortiment est tout nouveau. C'est une rare occasion pour les marchands. Venez de suite profiter des "bargains" offerts par

EDM. BÉLANGER & Cie 29 et 31 Notre-Dame Basse-Ville.

BOURSE DE NEW-YORK

Tableau spécialement dressé pour la "SEMAINE COMMERCIALE"

(D'après dépêches du Stock Exchange, 9 rue St-Antoine)

20 DÉCEMBRE	JEUDI		VENDREDI		SAMEDI		LUNDI		MARDI		MERCREDI	
	Maxim.	Minim.	Maxim.	Minim.	Maxim.	Minim.	Maxim.	Minim.	Maxim.	Minim.	Maxim.	Minim.
Atchison, Topeka & Santa Fe.	16.2	15.7	16.3	16.1	16.6	16.1	17.2	16.3	16.4	15.6
American Cotton Oil Co.	18	17	18	18	18	17.6	17	17.1
" Tobacco Co.	71.6	70.5	76.6	73	76.5	73	74.2	73.2	74.3	72
" Sugar Refining Co.	106.4	105.4	104.2	102.7	104	103.1	103.4	100.2	101.7	99.5
Canada Southern.....	54.2	54.2	54.4	54	55	54	55	54.4	54.2	53.6
Canadian Pacific.....	55.4	55.2	55.2	55.2
Chicago Gas Co's Fid. T. R..	68.7	68.1	71.2	69.2	71.3	70.2	71.5	68.7	70.2	68.5
" Rock Island & Pacific.	73.5	73.1	74	74	75.1	74.1	75.5	74	74	72.6
" & Northwestern ...	104	103.6	104.2	104.2	104.4	104	104.6	103.4
Cleveland, Cin., C. & St. L...	40.4	40.3	41.6	41	42.2	41.1	41	40
Chic., B. & Quincy.....	82.4	82.1	83	82.4	84.2	82.6	84.6	83	83	82.2
" Mill. & St-Paul.....	74.7	74.4	75.1	75	75.5	74.6	76	74.6	74.4	72.6
" St-Paul & Min. & Om..	41.6	41.6	42.4	42.2	41.4	41.4
Delaware, Lackawanna & W..	167	165	166	166	167.2	166.7	169.7	165.1	166.4	164.4
" & Hudson.....	129.4	128.1	129.2	129.2	129.2	129	128.7	127.4	127.2	126.6
Dis. & Cattle F. Co.....	18.1	18.2	19.4	19.2	19.4	19.3	20.2	18.7	19.2	18.6
Erie.....	12.4	12.4	12.4	12.3
General Electric Co.....	31	29.3	31	31	31.5	30.6	31.1	30.7	31	29.5
Lake Shore.....	150.4	150.4	151.6	151.6	152.4	152	152.7	152.3	150.4	149.5
Louisville & Nashville.....	52	51	52.2	52	53.3	52	53.4	51.4	51	50.1
Missouri Pacific.....	29	28.3	29	29	30.1	29	30.4	29.4	29	28.3
Manhattan Consolidated.....	102.7	102.3	102.2	102	107	102.2	106.7	104.2	104.4	103
National Cordage Co.....
New Jersey Central.....	110.2	106.2	108.6	108.7	110	108.2	110	109.4	108.4	107.4
New York Central.....	99.3	99.3	100.4	100	100.4	100.4	99.5	99.1
" & New England..
Northern Pacific Preferred...	14.4	14.2	14.7	14.6	15.2	15	15.6	14.3	14	13.6
National Lead Co.....	31.2	31.2	30	39
Philadelphia & Reading.....	9	7.6	8.5	8	9	8.2	8.2	7.2	7.6	7
Pacific Mail.....	32.4	31.2	32.7	32.2	32.6	32	32.7	30	30.7	29.6
Union Pacific.....	7	6.1	6.6	6.5	7.2	6.4	7.2	6.7	6.6	6.4
Western Union.....	89.1	88.2	89.2	89	89.4	88.3	89.5	88.5	89.1	87.7
Wabash Preferred.....	17.7	17.4	18.4	18.3	18.7	18.1	19	17.6	17.5	17.2
Petroleum.....

MARCHÉS DE CHICAGO

	JEUDI		VENDREDI		SAMEDI		LUNDI		MARDI		MERCREDI	
	Maxim.	Minim.	Maxim.	Minim.	Maxim.	Minim.	Maxim.	Minim.	Maxim.	Minim.	Maxim.	Minim.
BLÉ												
..... Décembre	57.5	57.2	56.6	56.1	56.1-2	55.6	56.6	55.5	56.4	56.4
..... Mai	61.4	61	60.3	60	60	59.2	60.2	59.2	60.3	59.4
MAÏS												
..... Décembre	25.7	25.5	25.2	25.2	25.4	25.4	25.4	25.3	25.5	25.3
..... Mai	28.6	28.5	28.4	28.1	28.3	28.1	28.2	28	28.3	28
AVOINE												
..... Décembre	17.4	17.1	16.6	16.6	16.6	16.6	16.5	16.5	16.7	16.7
..... Mai	19.7	19.6	19.5	19	19.2	19	19.2	19	19.2	18.7
LARD												
..... Janvier	8.40	8.32	8.52	8.47	8.65	8.50	8.65	8.47	8.54	8.47
..... Mai	8.77	8.70	8.90	8.85	9.00	8.90	9.00	8.82	8.90	8.82
SAINDOUX												
..... Janvier	5.22	5.20	5.30	5.27	5.35	5.32	5.35	5.27	5.30	5.30
..... Mai	5.47	5.42	5.55	5.50	5.60	5.55	5.57	5.52	5.50	5.50
SHORT RIBS												
..... Janvier	4.22	4.22	4.30	4.27	4.35	4.32	4.35	4.32	4.30	4.22
..... Mai	4.55	4.50	4.52	4.50

B. HOUDE & CIE QUEBEC

Les plus grands Manufacturiers de

TABACS Coupés et en Poudre du **Canada**

Essayez nos Célèbres Tabacs

Hudson, Golden Leaf, Morning Dew,

Le Caporal [pour Cigarettes]

Tabac en poudre :

Rose et Fève, Rose Extra ..

.. Rose No 1, Naturel No 2

—:0:0:0:0:0:0:0:0:—

DEMANDEZ NOS LISTES DE PRIX

.. Bureau, 350 rue St-Jean ..

MANUFACTURE et ENTREPOT : Nos 189-191-193-195-197, rue RICHELIEU
QUEBEC

“ UP TO DATE ”



C'EST VENDREDI, le 20 courant, que les fameux
Cigares

“ 1896 Sport ”

font leur apparition sur le marché

Comme nous faisons un nombre limité de ces Cigares, vous ferez
bien d'en commander de suite.

H. D. BARRY

Fabricant des célèbres marques de Cigares

Gold Crown
Primeros
Gold Star
Washington-Columbus

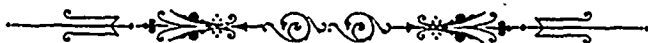

Bureau.....
Manufacture et Entrepot.....

197 Rue Richelieu.

   **Québec.**

Eagle Tobacco Works

236, Rue St-Paul

QUEBEC.

TABACS CANADIENS :

Coupés - Papineau $\frac{1}{6}$ — en boites de 10 lbs.
 Citadel $\frac{1}{10}$ — “ “ 3 et 10 lbs.

En torquettes - Sea Bird à fumer 5 — en Caddies
 “ “ chiquer 12 — et en $\frac{1}{2}$ Caddies
 “ “ “ 7 —

THE HORSEMAN,
 RECOGNIZED AS THE
 LEADING
Turf Journal of America.

ALWAYS DESIRABLE,
 And during the racing season
ALMOST INDISPENSABLE.

Its treatment of turf matters and subjects of interest to horsemen in all sections is comprehensive and impartial, its news is up to date, its editorials are practical and its reports of sales, private and public, and of races, are accurate and complete.

Your subscription will be taken at the office of this paper. Send to the publishers for a sample copy.

ADDRESS,
THE HORSEMAN,
 323-325 Dearborn-st., Chicago, Ill.

MARCHÉ DE DETAIL DE QUÉBEC

Québec, 17 dec. 1895.

Bœuf 1 ^{re} , qualité, par 100 lbs..	9.00	@
“ 2 ^e “ “ “ ..	8.00	
“ 3 ^e “ “ “ ..	6.00	0.00
“ par livre.....	0.05	0.15
Veau, “	0.68	0.12
Mo ton, “	0.07	0.10
Agneau.....	2.50	4.00
Porc frais par 100 lbs.....	5.00	5.50
“ par livre.....	0.12	
Porc, salé, par baril.....	14.50	16.00
“ par livre.....	0.10	
Jambon, frais, par livre.....	0.06 $\frac{1}{2}$	0.08 $\frac{1}{2}$
“ fumé, “	0.09	0.10
Farine Hungarian..... par baril	3.85	4.25
“ Extra.....	3.60	3.65
“ Forte à boulanger “	4.00	4.10
“ Extra d. print..... “	3.55	3.60
“ Superfine..... “	3.45	3.61
“ Fine..... “	3.25	3.50
“ en poche, 98 lbs.....	1.90	2.10
“ d'avoine..... par baril	4.40	4.50
Blé-d'Inde, blanc.....	3.80	3.00
“ jaune..... “	2.60	2.75
Saumon No 1, baril 200 lbs.....	16.00	16.50
“ par livre.....	0.12	0.13
Morue vert., par baril.....	4.00	4.25
“ en draft.....	4.50	4.75
“ par livre.....	0.04	0.00
“ par quintal.....	4.50	4.75
Huile de morue, par gallon.....	0.29	0.36
Hareng Labrador No 1, baril....	4.50	5.00
Volailles, par couple.....	0.70	1.00
Poulets du printemps, par couple	0.60	1.00
Dindes, par couple.....	2.00	3.00
Perdrix.....	0.50	0.50
Canards noirs.....	0.75	0.00
Patates (Early rose), minot.....	0.32	0.33
Avoine, par minot, 34 lbs.....	0.34	0.35
Beurre salé, par livre.....	0.15	0.20
“ frais.....	0.15	0.15
“ en pains.....	0.20	0.25
Fromage, par livre.....	0.12	0.12 $\frac{1}{2}$
Œufs, par doz.....	0.18	0.23
Foin, par 100 bottes.....	9.00	9.50
Paille, “	4.00	5.00
Bois par corde (2 $\frac{1}{2}$ pieds).....	3.50	4.50
“ (3 “ “).....	3.50	5.50

Bourse de Montréal

Montréal, 19 dec 1895.

Canadian Pacific Railway, 55 à 53 $\frac{1}{4}$
Ventes, 25 actions à 58 $\frac{1}{4}$
Duluth Com., 57 à 54
Duluth Preferred, 12 à 8 $\frac{1}{2}$
Commercial Cable Company, 165 à 164 $\frac{1}{2}$
Ventes, 25 actions à 158 $\frac{1}{4}$
Wabash, preferred, 14 $\frac{1}{2}$ à 12
Montreal Telegraph Company, 167 à 165
Richelieu & Ontario Nav. Co., 94 à 92
Montreal Street Railway, 204 $\frac{1}{2}$ à 204 $\frac{1}{2}$
Montreal Street Railway, nouv., 205 $\frac{1}{2}$ à 205 $\frac{1}{2}$
Ventes, 250 actions à 212 $\frac{1}{2}$
Montreal Gas Company, 200 $\frac{1}{2}$ à 199 $\frac{1}{2}$
Ventes, 50 actions à 205 $\frac{1}{2}$
Bell Telephone Company, 157 $\frac{1}{2}$ à 155
Royal Electric Light Company, 143 130
Ventes, 20 actions à 151 ; 50 à 152 $\frac{1}{2}$
Toronto Street Railway, 77 $\frac{1}{2}$ à 77 $\frac{1}{2}$
Ventes, 525 actions à 82 $\frac{1}{2}$
Bank of Montreal, 223 $\frac{1}{2}$ à 223
Quebec Bank, 118 offert.
Ontario Bank, 83 offert.
Banque du Peuple, 20 à 16
Molson's Bank, 182
Bank of Toronto, ex-div., 240 offert
Banque Jacques-Cartier, 100 demandé.
Merchants Bank, 171 à 167 $\frac{1}{2}$
Merchants Bank of Halifax, 164 à 162
Banque Nationale, 75 à 70
Union Bank, 110 à 100
Bank of Commerce, ex-div., 139 $\frac{1}{2}$ à 135
Imperial Bank, 184 à 183
Eastern Townships Bank, 145 à 135
North-West Land Company, 50 à 40
Montreal Cotton Company, 120 à 130

A VENDRE

Cinquante Parts de la Caisse d'Economie

DES SOUMISSIONS cachetées seront reçues par le soussigné, d'hui au 24 courant, pour l'acquisition de 50 PARTS ou actions que possède la Fabrique de Québec, à la Caisse d'Economie de Notre-Dame de Québec.

La Fabrique ne s'engage pas à accepter la plus haute ni aucune des soumissions.

C. LABRÈQUE,

Procureur, Fabrique de Québec, Québec 17 déc. 1895.

COURS ET STOCKS

COURS STERLING

New-York, 19 dec 11.00 h. a.m.—A vue, 4.00. Sixante jours, 4.88 $\frac{1}{2}$.

LE **“ MARCHÉ FRANÇAIS ”**

Journal quotidien Commercial, Agricole et Maritime

6 Place du Louvre, Paris

Indépendamment de sa spécialité pour les grains et farines, qui en fait un journal unique dans cette partie, le *Marché français* renseigne sur les sucres, huiles, pétroles, vins, alcools, viandes, bestiaux, cafés, riz, laines, cotons, féculs, pommes de terre, fourrages, légumes secs et tous autres produits.

BUREAUX D'ENREGISTREMENT

Nat. de l'acte	Par	En faveur de	Lieu de l'immeuble affecté ou résidence.	Montant
ARTHABASKA				
Vente	Calixte Bergeron	Bonj. Babineau	Bulstrode	1400
	Jos Lavoie	Vincésias Nadeau	Stauford	10
Marriage	Ad. Daveluy	De Sara Gélinas		
Vente	Magloire Robergo	Honoré Cantin	Tingwick	100
Marriage	Nap. Dubois	Dlle Léda Grandmont		
Vente	Oct. Blanchet	Chs H. Walsh	Tingwick	500
	Dieudonné Luncau	Ad. Girouard	Stauford	45
	De Alph. Richard	Paul Lavigne	Ste-Victoire	500
Obligation	De M. L. A. Gau-thier	Dmes Ursulines de Trois-Rivières	Horton	5500
BEAUCÉ				
Vente	Frank Ross	John Breakey	Dorset	106000 h/c 26063
	André Braton	Pierre Morin	Forsyth	300 c
Echange	Michel Guay	Joseph Fournier	Ste-Marie	300 rat. à t
Vente	Joseph Bégin	Onés. Labrecque	Lambton	1390 à t
V. à réméré	Onés. Labrecque	Ve Thomas Roy	Aylmer	200 c
Vente	Joseph Labbé	Alex. Laplante	St-Frédéric	403 à t
	Chs Poulin	Irénée Belanger	Linière	400 c
Obligation	Phillb. Lambert	Ve Fréd. Morency	Shenley	800 6 p c
	Adolphe J. Heueur	Damase Bureau	St-Victor	25 7 p c
	Molse Poulin et al	Narcisse Caron	St-George	400 c p c
Hypothèque	Napoléon Nadeau	De Jean Houle et al	St Victor	123.80
CHARLEVOIX (Baie St-Paul)				
Obligation	Louis Jean	Alex. Tremblay	Eboulements	100 7 p c
	Alf. Côte et uxur	Mario Tremblay	Baie St-Paul	150 7 p c
Vente	Geneviève Mail-loux et al	Alph. Gedinault	Ile aux Coudres	120 bal. due 90 à t
	Adolphe Guay	Paul Bissonnette	Baie St-Paul	125 6 p c
	Jean Tremblay	Ferd. Guay	St-Urbain	500 p
Testament	Alexis Desblens	Frs Gagnon	Ile aux Coudres	
Vente	Abel Tremblay et al	H. René Simard	Petite Rivière	475 p
	Frs Leclerc	Alph. Gudincault	Ile aux Coudres	825 bal. due 675 6 p c à t
Vto de bateau	Benj. Bluteau	Wilfrid Dufour		230 p
Vente	Alfred Bouchard	Prosper Guay	Baie St-Paul	250 bal. due 110 à 6 p c
Ct. mariage	Médéric Desgagnés	M. Marthe Bergeron	communauté	
Transport	Geo. Lavoie	Alex. Tremblay		400
Vente	Alphé Pilote et al	Ernest Tremblay	Eboulements	160 à t
	Louis Gagné	Geo. Lévesque	St-Hilarion	350 à t
	Ferd. Côte	Alf. Renaud	Petite Rivière	225 bal. due 200 6 p c à t
	Joseph Bouchard	Joseph Dufour	Petite Rivière	200 bal. due 50 6 p c à t
Donation	Jude Harvey	Pamphile Harvey	Ile aux Coudres	1500 bal. due 1250 à t
Vente	Jean Bte Boivin	Paul Bouchard	Petite Rivière	650 bal. due 200
CHICOUTIMI				
Jugement	Irénée St-Pierre	Harry Grant		47.63
Avis	Pierre Gauthier	Ephrem Duguay	P. Chicoutimi	" "
Obligation	Edouard Lévêque	Arthur Boudreault	Raison sociale Boudreault & Lévêque	215
Avis de société	De Marie Gagnon	McLimont & Sons		
Transport	Ve G. H. Tousignant	Michel et Joseph Bouchard	316 sur Alfred Aubin 103.81 sur Wilfrid Boivin	
Vente	Price Brothers & Co	Maximin Gauthier	Boivin	
Procuration	Frs Lévis Bergeron	Louis Robin	V. Chicoutimi	500 p
Obligation	Frs Lévis et Louis Bergeron	De Marie Clarisse Roy ve de Théophile Hudon	Jonquère	1200
Vente	Nérée Gravelle	Jos. Trembl.	C. Simard	800
	Corp. Episcopale de Chicoutimi	Wilfrid Grenon	P. Chicoutimi	200
Transport	Joseph Bouchard	Charles Grenon	84 s r Wilfrid Boivin	
Quittance sub.	Dios Bouchard	Julien Edouard		600
Transport	Joseph Gagnon	Alfred Dubuc		600
		Onésime Côté	600 sur Pitre Mongeur	
DORCHESTER				
Vente	Rénée Bissonnette	Jean Patoiné	Ste-Claire	900 p
Testament	Alp. Gosselin	Flavie Laflamme	St-Anselme	
Vente	Eus. Turgeon	Frs Laurencello	St-Isidore	400 à t
Testament	Marie Lamberté	Pierre Jolin	Ste-Claire	
	Edouard Morin	Philp. Morin		
Donation	Hip. Taillon	Ed. Taillon	St-Héudéine	
Vente	Frs Fortier és-qté	John Murphy	St-Edouard	27 p
Donation	Frs Couture	Jean Couture	Ste-Claire	
Quittance	Maj. Godbout	Rénée Bissonnette		50 rent.
	Eus. Genest	Frs Laurencello	St-Isidore	100 "
	Jos Dulac	J. B. Blais	St-Edouard	250 "
	De On. Beaudoin	God. Grégoire	St-Maxime	1000 "
KAMOURASKA				
Ratification	Germain Dumont	Tancrède Lévêque	St-Alexandre	
	Joseph Dumont	"	"	
	De Léa Dumont	"	"	
	De Emille Dumont	"	"	
	Pascal Dumont	"	"	
	Dlle Léopole Dumont	"	"	
	Elizbert Dumont	"	"	

Quittance	Pascal Dumont pero	"	"	800
	Cyrilac Boucher	Cyrilac Boucher		
	pero	ils	N.-D. du Portage	400
Marriage	Antoine Boucher	Georgiana Lajoie	St-Pascal	
	Elz. Morneau	Dlle Léda Bossé		
	Jos. A. Levasseur	Dlle M. V. J. Dionne	Ste Germaine	
Vente	Jos. Dumais	Louis Dumais	St-Pascal	1200
	Cyprien Langlois	Alf. et W. Paradis	St-Bruno	1100
	Arsène Dumais	Auguste Hébert	St-Pascal	75
	Théophile Ancill	Pierre Lavoie	Mont Carmel	800
	"	David Desjardins	"	900
	Christop. Quollet	Pierre Boualieu	Ste-Anne	700
Obligation	Clément Roy	Jos. Roy	St-Germain	
	Alex. Martin	Jos. Polletier	Riv. Ouelle	400
	Thomas Fox	Régent Fortin	Pohénégamook	
	Pierre Gagnon	Vital Dumais	Rivière Ouelle	
	F. H. Michaud	Alfred Marquis	St-Germain	
	Alfred Bernier	Quellet & Dionne	Ste-Anne	376.89
	Norbert Bérubé	Martial Chenard	Ste-Hélène	600 00
Quit. subrog.	Ve N. Morneau et al	Elzéar Morneau	Héritiers de Victorien LeBel	
Transport	Cyrilac Boucher	C. J. Pouliot	Ludgor Boucher	N.-D. du Portage
Renonciation	Jos. W. Michaud et uxur	Dr M. C. A. Rouleau	Succ. de Laurent Bossé	
Testament	Dr M. C. A. Rouleau	Pierre Beaulieu	Ste-Anne	
LÉVIS				
Vente	De J. N. Fournier	Majoric Lepage	Lévis	325 125 p
	La Grégoire	Gédon Martin	St-Etienne	750 100 p
Donation	Anselme Leclerc	Ludger Leclerc	St-Lambert	
Testament	Michel Létourneau	Adél. Létourneau	Lévis	
	De Hou. Fréchoite	Son mari	St-Nicolas	
	J. B. Blouin	Son épouse De A. Cantin	St-Romuald	
Obligation	Ls Bouffard	Maj. Boulanger	St-Léonard	400 6 p c
	Phléas Lavoie	G. S. Marceau	Lévis	404.08 6 p c
	Olivier Langlois	Soc. Const. Ferm. Lévis	Lévis	125
	Joseph Houde	Louis Bourget	Lévis	300
Tutelle	Ls G. Demers	Enfants min. de feu Marcel Bourget	Laizon	
Echange	Léon Patry	Anselme Lefebvre	S.-Romuald	
Quittance	Cyr. Bruloite	Geo. E. Gagnon	Bienville	250 v
	Isidore Bégin	F. X. Bruloite	St-Joseph	2100 v
	Geo. Bégin	Geo. Thibault	Bienville	150 v
		Magloire Landry	St-Romuald	300 v
LOTBINIÈRE				
Obligation	Ernest St-Onge	Ferd. Blanchet	St-Jean	400
	Phi. Tousignant	"		600
Testament	De Emille Olivier	Et. Th. Pâquet	St-Agapit	
Déclaration	E. T. Pâquet	Régistrateur	Ment. 124-226-227 et 123	
Donation	Omer et Marie Garneau	Frs X. Garneau	St-Agapit	
Vte à réméré	Xavier Dion	Phyllis Normand	St-Antoine	248.34
Marriage	Félix Trébert	Dlle Marie-Elizre Lachance	Mentionnant 371 de St-Edouard	
Vente	Léonidas et Télés. Laroche	J. Bte Chainey	St-Flavien	25
Obligation	Jos. Sévigny	Théophile Dion	St-Apollinaire	200
Donation	Jos. Sévigny	Omer Sévigny	Ment. 213-206 St-Apollinaire	
Marriage	Joseph Legendre	Dlle Adéla Croteau	Ste-Croix com. de b.	
Transport	E.W. Méthot és-qté	Rodolp. Leclerc	Ste-Emmélie	200
Obligation	Alph. et Armand Auger	Dlle Eugén. Noël	St-Louis	150
Testament	De Julie Custon	Alph. et Armand Auger		
Déclaration	Alph. et Armand Auger	Régistrateur	Ment. 340-563 St-Louis 37-396 St-Edouard	
Obligation	Ed. L'Héruault	D. L. Filteau	Ste-Emmélie	307.13
	Félix Plaisance	H. Arthur Noël	St-Louis	250
Vente	Gilbert Lemay	Edm. L'Héruault	Ste-Emmélie	100
Transport	E.W. Méthot és-qté	Dlle Eugénie Noël	St-Edouard	463
Quittance	Maximilien Audet	Phil. Tousignant	St-Jean	215-
	P. C. Levasseur	"	"	150
	Ignace Dery	"	"	210
	F. X. Fournier	Et. Th. Pâquet	St-Agapit	300
	De Ve E. Cluq-Mars	Ernest Bergeron	St-Edouard	93.23
	J. Bte Lord	"	"	64
	Zéph. et Frs Bolsvert és-qté	Lubin Paris	St-Jean	50
MÉGANTIC				
Donation	Geo. Nadeau	D. Nadeau	Som. Sud	
	W. Thurber	Ed B. Thurber	Ireland	
Hypothèque	Thomas McKee	W. H. Lumbly		183 8 p c
Vente	Joseph Blodreau	Honoré Gourde	Thetford	680 à t
	Stan. Normand	Thomas Dubois	Som. Nord	350 à t
Hypothèque	James Donovan	John Fraser	Leeds	200 7 p c
Ball à rente	Nazaire Hincse	David Beaudoin	Halifax	rente an-
Vente	Cyr. Thibault	Alexandre Vire	Som. Nord	300 à t
	Pierre Côté	Edmond Boivin	Nelson	600 p
	Jean Ainsley	J. B. Ainsley	Ireland	1 p
	W. Forbes	H. Forbes	Halifax	500 à t
	F. Labrecque	E. Fecteau	Leeds	50 p
Donation	F. Skelling	J. Skelling	Halifax	
Vente	J. Skelling	King Brothers	Thetford	125 p
	John Percy	Hugh Wallace	Leeds	250 à t
	John McKee	François Macomo	Leeds	100
	Jean Herbert	Joseph Joseph	Thetford	100 p
Transport	David Larose	Alex. Roy	Nelson	
Obligation	O. Blodreau	Z. Bélaud	Inverness	300 7 p c
Testament	Catherine McLaughlin	John Maguire	St-Sylvestre	
Vente	H. M. Price	David Boutin	Som. Nord	60 à t

"	John Burstall	Louis Couture	Thetford	132 p
"	Robert Byro	Hugh Doherty	St-Sylvestre	rente an
Obligation	J. B. Dallaire	Ls T. Beaudoin	Ireland	1000
Vente	Michel Bolduc	J. Jacques alias	Nelson	58
"	Olivier Routier	Nap. Béanger	Nelson	150 p
Jugement	D. Bélanger	D. Pageot	St-Sylvestre	52 25 r 13.54
Vente	Jos. Laverrière	Simon Gagnon	Ireland	300 à t
Obligation	D. Bélanger	Moise Béanger	St-Sylvestre	430
Vente	N. Hamelin	N. C. Cormier	Plessisville	800 p
"	Elz. Dubois dit	Ed. Dubois	Hallfax	325 p
"	Lafontaine	Ed Dubois	"	500 p
Obligation	Louis Douville	S. J. Johnson	"	350 7 p c
Vente	John Dubois	Julien Richard	Thetford	
Obligation	Alfred Drouin	Jos. Perrault	Hallifax	120 8 p c
Vente	Jos. Blucette	Joseph Oucllet	Thetford	210 p
Obligation	John Burstall	Géo Demers	Ireland	1260
Donation	Dion & Beaudry	Jno. J. Longmore	Laeds	
	James Longmore	et ux		

MONTMAGNY

V. à réméré	Edouard Gaumont	Fortunat Bernier	St-Thomas	40
Vente	Nap. Bernier	Alexis Bachellet	"	96
"	Gl les Jocas	Johny Gagné	Berthier	600
"	"	Hermén. Buteau	"	600
Rétrocession	Edm. Laurendeau	Germ. Laurendeau	St-Thomas	
Testament	Télesp. Mercier	Ses frères et sœurs	Berthier	charges
Donation	Théophile Blouin	Ferd. Blouin	"	
Vente	François Nad au	Wilfr. d Cadrain	Rolette	100
Donation	Julie Thérberge	Jos G. Gilmont	Cap St-Ignace	200 r
Vente	Narcisse Minville	Edouard Oucllet	Ashburton	20
Obligation	J. B. A. Gilmont	Sémita sire de Q.	Cap St-Ignace	1500
Hypothèque	Louis Couture	Ses créanciers	St-François	2300
Transport	Narcisse Blais	Prudent Paré	St-François	150
"	Télesp. Gendreau	Octave Beaubien	St-Thomas	230
Diss. de société	Lachapelle et	Lachance	Montmagny, aqueduc	
Quittance	Vro Ludger Le-	Joseph C. Gau-	St-Pierre	1000
Compte	comte	mont	St-Pierre	1000
Mainlevée	Ve Eugène Hamel	Sam. el Blais	St-Thomas	200

QUÉBEC

Obligations

Gagnon & Frère	Séminaire de Québec	2102 310 A, 2102-310 C, 2102-310 D et 2102-310 E	St-Sauveur	
Association Athlé-	Thos Duchaine	partie 1111 quartier	St-Roch Q.	
De Ve Et. Gilbert	Chs H. Raymond	1530 et partie 1237 et 1538	St-Sauveur	
Suc. Frs Proulx	William Venner	partie 1522 quartier	Jacques-Cartier	
J. Elie Martineau	Dlle Mary Camp-	bell	lot 1591 quartier Jac-	
Eugène Poltras	Société de Prêts	partie 3755-56 quartier	St-Jean	
De Wm Power jr	Gen. Ant. Larue	2579 quartier	St-Louis	
Joseph Béanger	J. B. Bolduc	842 Beauport		
Succ. John Hearn	Geo. Ant. Larue	2944 qtr du Palais et	4426 B qtr Montcalm	

Ventes

Guillaume Amyot	Edouard Gingras	182 Beauport	
Edmond Gingras	Wilfrid Gingras	182 Beauport	
Elzéar Tessier	Frédéric Boisseau	1366 qtr Jacq.-Cartier	
Arthur Migner	De Sifroy Jos. Myrand	427 et 428 avec	
Suc. Owen Murphy	De William Power jr	2579 qtr St-Louis	
Pierre Rhéaume	Pierre Rhéaume	1372 St-Ambroise l'acq-	
J. B. R. Dufresne	Ls N R. Dufresne	3-1 et 3-2 paroisse N.-	
De Ve John Mar-	Wm Jos. Moore	329 St-Ambroise et W-	
Suc. De Ve James	Germain Lépine	sr 1846 2 quartier Jac-	
Quit. subrog.	Alfred Simard	William Venner	d'un mont. dû par Dlle
Transport	Henry Jewell	Edmund D. Sewell	d'un mont. du par Alex
		ander McKay,	725 et 726 qtr St-Roch

RIMOUSKI

Vente	Anselme Lévesque	Simon Amyot	St-Cécile
"	Albani Cloutier	Léon Guimond	St-Fabien
"	Honoré Chouinard	Alph. Bélanger	St-Mathieu
Transport	Michel Aubut	Nap. St-Pierre	d'une somme due par Cé-
Testament	Gaspard Dion	A. G. Dion	Rimouski
Donation	Naz. Oucllet	Frédéric Oucllet	St-Cécile
Hypothèque	De La Lavoie	Elz. ar Bélanger	Pointe au Père
"	Camille Gagné	Samuel Côté	St-Anaclet
Quittance	De Aradno Côté	Joseph Gagné	N.-D. Sacré-Cœur oblig
"	C. E. L. Dionne	Christophe Lavoie	St-Flavie

SHERBROOKE

Hypothèque	De E. F. Wilson	William H. Smith	Ascot	500
Vente	J. A. Camirand	H. R. Fraser	"	115
Mainlevée	Frank S. Farwell	Exéc. testam. de	feu Thos Farwell	
Ratification	A. W. Colby	E. L. Smith	Compton	
Hypothèque	W. P. Young	B. P. F. Hitchcock	Compton	1400
Test. et transp	De Luther Abbott		Hatloy	
Procuratlon	De Ellen M. Par-	sons	W. J. Parsons	Compton
Vente	Stephen Parsons	et al	W. P. Young	"
Mainlevée	Sherb. Loan and	Mortgage Co	Geo. Gale & Sons	Waterville
Donation	D. D. Pearce	Geo. N. Pearce	Lennoxville	
Hypothèque	Samuel Mallory	De J. M. Leslie	Ascot	500
Quittance	Thos Charbonnel	Samuel Mallory	"	
"	D. E. Simoneau	P. L. Tanguay	"	
"	Geo. W. Taylor et al	U. Bergeron	"	
Hypothèque	U. Bergeron	Z. Gosselin	Lennoxville	635
Quittance	Col. Chas. King	Charles Kenrick	Ascot	
Donation	C. G. C. Kenrick	De E. M. Kenrick	"	
Ct. Mariage	J. A. Archambault	Dlle Marie J. A.	Camirand	Sherbrooke
Avls	De M. J. A. Camirand	affectant immeubles à	Sherbrooke	
Société	Kerrynt & Co		Sherbrooke	

TÉMISCOUATA

Testament	De Marg. Chabot	Jos. P. Chabot	Isle Verte
"	De Christine Dubé	Am. Oucllet	"
Vente	G. A. Binet	De E. z. Dionne	St-Arène
"	Rev. D. Pelletier	Moise Morin	N.-D. Lac
"	N. G. Pelletier	"	"
Ronour. oblig.	Emilie Nadeau	J. B. Pouliot ds-qté	St-Honoré
Hypothèque	De J. A. Fontaine	Dlle Phil. Fontaine	Fraserville
Transport	Victor Bérubé	De J. B. Pouliot	Viger
V. à réméré	P. Santerre	"	Denonville
Quittance	Narc. Boucher	Chs Bertrand	"
"	Ach. Marquis	Sifrol Morneau	"
"	Jos. Oucllet	François Dubé	"
Déclaration	L'Association Philharmonique	des Trois-Pistoles	
"	La Compagnie des Pouvoirs Electriques	de Fraserville	

TROIS-RIVIÈRES

Quittance	J. O. E. Dorais	De Rose de Lima Genest	
"	H. E. Hart	De Marie Gélinas épouse Jos. Bégin	
"	L. U. A. Genest et	Ths Bournival	
"	De Ve Ant. Polette	De Louise Adila Gauthier	
Ct. mariage	Michel Bourassa	Adélar Gélinas	
"	Abiny Lacerte	Dlle Léontine	Donation des lots 285,
"	"	Ferron	639 St-Barnabé
Obligation	Ad. Gélinas	Geo. Frechette	Hyp. 213 St-Barnabé
Mainlevée hyp.	La Banque du	Peuple	
"	"	C. P. Gélinas	
"	"	Louise Alida Gauthier	
Quittance	De Ve A. B. Hart	J. E. Houde et ux à la succ. de feu G. S.	Badcan
Vente	Aug. Houde	Pierre L. Desaulniers	467 et 463 Yama-
"	Jos. Houde	Au même	partie 463 Yamachiche
Quittance	Alex. Baptist	Com. du Havre de Trois-Rivières	
Quit. seh g priv	priv. Banque Québec	Félix Alarie et al	
Obligation	Moise Bellemare	Max Vineberg et ux	Hyp. 287 St-Barnabé

Nous enregistrons avec chagrin la mort d'un vieil ami, le Dr C. O. Lebel, pharmacien au Palais. C'était un excellent médecin et un citoyen honorable dans toute la force du mot. Encore droit et robuste à 72 ans, on ne s'attendait pas à le voir disparaître si vite. M. Lebel était natif de Kamouraska, et avait demeuré à St-Gervais de Bellechasse. Nos vives condoléances sont acquises à la famille.

M. Joseph Gauthier, de la maison J. Gauthier & Frère, vient d'être cruellement éprouvé par la perte de son fils aîné Alphonse-Hercule âgé de vingt ans. La famille affligée a pour elle les sympathies générales.

FINANCES

Les clearings des banques pour la semaine dernière sont :

	1895.	1895.	1894.
	12 dec	5 dec.	6 dec.
Montréal.....	\$13,231,920	\$13,174,658	\$12,099,992
Toronto.....	7,922,817	8,455,286	6,091,529
Hallfax.....	1,181,486	1,268,620	1,242,679
Winnipeg.....	1,756,624	1,878,870	1,283,102
Hamilton.....	792,431	818,810	683,609
Total.....	\$24,893,278	\$25,651,200	\$31,382,811

Les profits du Pacifique pour la 1ère semaine de décembre indiquent un surplus de \$70,000 sur la semaine correspondante de l'an dernier.

UNE BONNE ANALYSE

Il est dans l'ordre qu'un grand nombre de personnes guéries de leurs affections par l'usage du BAUME RHUMAL aient cherché à connaître sa composition. Le dépositaire général au Canada, M. L. R. Baridon, est le seul, ici, qui en connaisse les éléments constitutifs. L'analyse a démontré d'une manière évidente que le BAUME RHUMAL ne contient rien d'irritant, ni pour l'estomac ni pour les intestins; qu'il est nourrissant et fortifiant et que, par ses propriétés adoucissantes, il possède toutes les qualités dont il se réclame pour la guérison des organes de la respiration. Le BAUME RHUMAL se vend partout 25 centins la bouteille de 16 doses. En gros chez W. Brunet & Cie.

ACTIONS CIVILES À QUÉBEC

Cour Supérieure

No	Nature de l'action	Demandeur	Défendeur	\$	Rap
1293	Dommage	Eug. Vézina	Alph. Bergeron, St-Ant. de Tilly	199	31 déc
1297	Compte	Elie Martineau	Ls. Girard, St-Fulgence		
1299	Sur chèque	Naz. Fortier	Thos. Saucier, Chicout., 136	58	10 jan
1291	Locataire et		People's bk. of Halifax, Q.	206	18 déc
1301	Tax. privil.	La Cité de Québec	Edmond Paré, Québ.,	400	23 "
1317	Licitation et partage	Elz. Duchesneaux	Onés. Simard do	14 44	26 "
			A. Blais & nom et q., S-Cajetan d'Armagh		
			Jos. Nap. Blais do		
1331	Sais. gag.	Julio Couture et vir	J.A. Blais, Holyoke E-U.	800	12 fév
1335	"	J. M. Tardivel	L. P. Marsan, Québec	175	18 déc
1341	Dommages	Elz. Groleau	S. J. O'Neil, Québec	161	19 "
			A. Weillbrenner, Portneuf		
			James Bisset do		
			Charles Ford do	500	7 jan
1339	Dette	Umon St-Jos. Beauj.	G. Marcoux, St-Prime	506 75	20 jan
1343	Obligation	Cr. Foncier F. Can.	Wm. Grant, Chicout.,		
			Henry Grant do	908 15	31 déc
1347	Dette	James Delany	T. H. Love, Montréal	316 10	13 jan
1355	Dommages	"	"	375	do
1357	Compte	A.A. Thibault et al	M. Laganière, S-Alban	595 44	31 déc
1359	"	Elio alias J.E. Martineau	Et. Ouellet, Sandy Bay	119 25	16 jan
1363	Revendic.	T. P. Foisy	De. Adelaide Pouliot		
			J. B. Blouin, Québec	200	28 déc
1365	Tax. privil.	La Cité de Québec	Alph. Filteau, S-J. I.O.,		
			Achille Pouliot do	33 95	4 jan
1371	"	"	Marie D.J. Gosselin, Q.,	279 37	30 déc
1373	"	"	Adelaide Gosselin, Qu.,	24 40	30 "

Cour de Circuit

4586		De. Sophie Lortio	Zéph. Hainse, Lévis	25 50	18 déc
4587		A. Tessier et al	Dan. Cauchon, S-Ubal	49 70	28 "
4589	Sais. gag.	Marie Chink et vir	Wm. Kerrigan, Québec	49	18 "
4590	"	Eugène Vézina	Alph. Bergeron, S-Ant-T.	30	24 "
1		J. I. Demers	Chs. Kennedy et al, Dou-		
			glashtown	63 38	10 jan
2	The Manufacturers L.I.C.	L. P. Lebel, New-Carlisle	65 58	3 "	
3	Chs. Frost et al	Alph. Caron, Percé	27 25	9 "	
8	Revendic.	Geo. Foisy et al	Abr. Scharz, Québec		
			Cie. ch. fer C.P., mis en c.	20	4 "
9		Cléophas Leclere	O. Bernier, Montréal	44 92	7 "
4594		A.J. Duchesnay et al	C.N. Robitaille, C.Rouge	35 40	19 déc
4595		Robert Ritchie	Robert Welch, Québec	28 50	10 "
4601		Sifroi Barrette père	Pierre Paré, Ch. Richer	25	24 "
4609		Et. Sylvain	Siméon Cameron, Qué.,		
			La Cité de Québec t-s	71 77	18 "
4614		F. T. Thomas	J. E. Lessard, Broug East	28	26 "
4615		A. McCorkill	Adam Andrew, Québec	22 47	23 "
4618		Adjutor Richard	Q. M. & C. Ry. Co.,	90 25	23 "
4619		Jos. Huot	"	82 75	do
4622		Hon. C.A.P. Pelletier	J. M. Mackay et al Qu.,	59	21 "
4623		Edouard Binet	Alex. Paradis, Charlesb.	25 55	20 "
4627		Geo. Laroche	M. Jinchereau, Québec		
			J. B. Jinchereau et al t-s	50 13	27 "
4628		Paul Lagacé	Jos. Méthot, St-Nicolas	99	27 "
10		John O'Donnell	Frank Tims, Québec		
			G. T. Ry. Co of Can. t-s	43 30	7 jan
4629		C. I. Robitaille et al	P. C. Blouin, St-J. I.O.	93 62	24 déc
4630		Jos. A. Guérard	Laur. Moisan et al Qu.,	42 75	21 "
4631		Wm. J. Fraser	H. L. Dufresne, do	52 16	20 "
4632		De. T. Carrier et vir	Arth. Alarie, do	86 93	23 "
4635		Jos. Shehyn	De. E. Gingras et vir do	70 43	20 "
4637		A. Tessier dit Laplante	A. Delisle do contesté	25	23 "
4638		Isidore Tanguay	J. H. Carrier, Lévis	39 75	20 "
4639		Thos. Doherty	A. Douville, St-J Desch.	29 83	30 "
4640		F. C. Lefrançois	Hector Siméon, Québec		
			Hon. C. A. E. Gagnon t-s	103 19	23 "
4645		Dav. Larose	Jos. Carrier, N.-D. Vict.	25	24 "
4650		Hubert Perron	Rosalie Gariépy et al, St-Alban	40	30 "
4652		C. A. Lafrance	Jos. Martin et al, Qué.,		
			T. J. Molony t-s	68 21	23 "
4653		Augustin Gingras	Jos. Méthot, St-Nicolas	40	27 "
4654		A. J. Langlais	J. F. H. Blanchet, St-P. Riv. du Sud	55	31 "
4655		Elizab. McAvoy et vir	Wm. Russell, Québec	45	26 "
4656		J. W. Kilgour et al	Frs. Coté, Hébertville	48 69	23 "
4660		Caroline Coté	Geo. Déry, St-Raymond		
			Nap. Picher t-s	71 28	31 "
13		Nap. Drouin et al	Jos. Tremblay, St-Bruno	70 58	14 jan
14		"	Art. Filteau, Ham Nord	78 90	7 "
4661		Jos. Gravel	Henri Gravel, Ch. Rich.	25	31 déc
4665		Edwr. C. Cole	Donald R. McDonald, Q.,	32 50	24 "

4666	Arrêt-simp.	Ozias Ferozowick	Chs. Engel, Québec	35 36	26 "
4667		D. N. Traversy	De. M.C. Marquis et vir	73 87	27 "
4669		H. C. Austin et al	J. E. Walsh, Québec	24	27 "
4672		La Cité de Québec	F. X. Burnard do	34 50	26 "
16		J. S. Fry	L. N. Asselin, Rimouski	51 30	13 jan
17		Achille Dussault	Alf. Caron, S-Phil. Néri	23	4 "
4675	Sais. gag.	Thos. McCord	Dllu Caroline Dion, Q.,	48 87	26 déc

Jugements divers

J. B. Caverhill et al	Mario V.A. Doré, Qu.,	206
L. P. Guillet	Max. Gagnon, S-Flo	74
J. N. Godin & Cio	Aug. Gagnon, 3 Riv.,	85
Banque de Québec	Thos. McGreevy, Qu.,	4982
F. Gosselin	S. Aubé, St-Valier	111
A. Fournier	X. Lafond, Stoneham	60
A. Lamontagno	J. I. Marchand, Maskin.,	57
L. A. Drapeau	Arth. Bergeron, Québec	15
A. P. Gault et al	T. Dupuis, Ste-Thécle	322
W. L. Bond	J.B. Grenier et al, S-Tite	726

Trois-Rivières

Cour Supérieure—Actions

De. S. Mayrand	De. M.A. Guillemetto	
	Ste-Clothilde	125

Cour Supérieure—Jugements.

De. Georgine Bettez	Piero Caron	863 50
---------------------	-------------	--------

Cour de Circuit—Actions

Dette	P. F. Pinsonnault	Alph. Lauzier, Québec	13 39
"	P. Héroux	G. Lanctot 3 Riv.,	27 50
"	"	Dav. Thibault, Bécanc.,	27
"	M. Bourassa	P. Dantigny, 3 Riv.,	52
"	C. Pagé	Z. Félix, Champlain	25
"	Oscar Gaudet	J. Ryan, 3 Riv.,	15
Dommage	Nap. Girard	Cio du C. P. R.,	99

Cour de Circuit—Jugements

S. H. Frigon	L. Trépanier, St-Tito	13 77
De. H. Brunello	T. Dupuis, Ste-Thécle	43 89
Benj. Hébert	Chs. Pentland, 3 Riv.,	1 00
N. Beaudry	Nap. Bureau do	35
Arth. Cadorette	Pitro Collin do	15 86
O. Houssain	J. Collins do	10
Arth. Cadorette	Geo. Gauthier do	3 49
S. H. Frigon	De. Dina L'Heureux, S-T.	79 84

Chicoutimi

Cour Supérieure

Félix Gourleau	P. V. Savard, Chicoutimi	23 dé
----------------	--------------------------	-------

Cour de Circuit

Chs. Geo. Bertrand	Jos. Valendal	13 50	30 déc
"	Jos. Boily	10	do
"	Ach. Godreau	33 75	do
"	Méridé Desmeules	42 44	do
"	Thos. Tremblay	45	do
"	Gilb. Bellefleur	41 33	do
"	Frs. Gauthier	66 60	do
Albert Tremblay	Edm. Bergeron	87	26 "
Irénée St-Pierre	Vve Nap. Tremblay	9	26 "
"	Alfred Aubin	8 68	do
Agnès Lepage	Jos. Bouchard		
	Wilf. Boivin t-s	19 11	

Rimouski

Cour Supérieure

2232 Dette	Cie Assur. Rim.,	P. Gauthier et al, S-Eust.	240	30 jar.
2233	A. C. Landry	Ph. Mallet et al, Gr. M.,	155 30	30 "
2234	Petitot	Ant. Ouellet, St-Gabr.,	260	30 "
2235	Dette	Fabien Thibault	Narc. Caron, Assomp.,	100.5int31 "
2236	Exécution	Jos. St-Laurent	De. F. Heppel, S-Anac.	182 99 31 "

Cour de Circuit

4642	A. C. Landry	Nil Blue, Métis	93 63	20 déc
4643	John Hill	Jos. Duret, Ste-Cécile	83 13	16 "
4644	La Cio Ass. Rim.,	Arth. Gauthier, Montr.,	19 95	30 jan
4646	"	Ov. Lepine, Maisonneuve	24	do
4650	"	Benj. Dupré, Montréal	18	do
4651	"	Alb. Legault, Mlle-End	40 0	do
4653	"	P. Pomerleau, S-Ferd.	25	do
4655	"	C. Bellefeuille, St-Rémi	33	do
4656	"	Chs. Marinneau, S-Eust.,	60	do
4659	"	Pierre Gatién, St-Ant.,	26	do
4660	"	Jos. Lapièrre	do 46 61	do

PERSONNEL

Nos félicitations à M. H. Laporte, chef de la maison d'épicerie en gros Laporte Martin & Cie et président de la Chambre de commerce, à l'occasion de sa nomination de Commissaire du Havre de Montréal en remplacement de feu M. N. A. Hurteau.

—M. P. J. Paradis, voyageur pour la maison Walter Blue de Sherbrooke, est passé à Québec lundi.

—M. G. R. Renfrew est de retour de son voyage d'Europe.

M. Jos. Gagnon, comptable depuis six ans à la Banque du Peuple à St-Roch et récemment à la succursale de la Banque de Québec, vient d'être nommé comptable à la succursale de St-Roch de la Banque Nationale. Il est remplacé par M. Cartier à la succursale de la Banque de Québec.

—MM. A. J. Turcotte et Félix Turcotte, étaient à Bordeaux aux dernières nouvelles. Ils seront de retour pour le jour de l'an.

—Une légère erreur s'est glissée dans un de nos entrefilets de 3e page. M. H. J. Beecher n'est pas parti pour Montréal et est encore au Frontenac.

COMPAGNIE CHINIC

**Marchands quincailliers
et FABRICANTS DE MOULANGES
QUEBEC.**

Spécialité de Matériels et d'articles de
Beurreries et de Fromageries
AUX PRIX DE FABRIQUE
Sel à beurre de Ashton et de Higgins
Présure et Couleur à beurre de haute marque
Bois à boîtes et tinettes
BEURRES ET DES FROMAGES
et généralement, tous les articles quel-
conques nécessaires à la fabrication des

Médaille Exposition de Londres 1887
Diplôme Exposition d'Anvers 1885
Médailles et diplômes Exposition Québec 1887

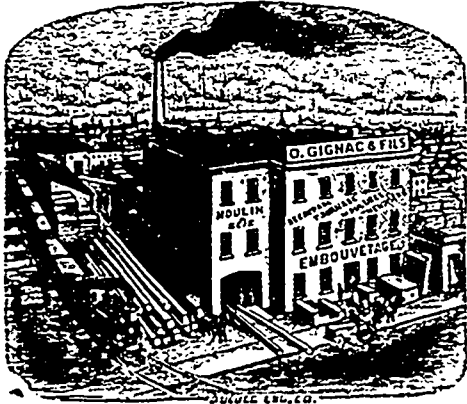

Bureau :—146 Rue de l'Eglise
MANUFACTURE :
149 Rue Prince-Edouard
ENTREPOTS:
140 Rue DE L'EGLISE

ST-ROCH
O. GIGNAC & FILS
MOULURES

Une spécialité
Demandez notre tableau de
Moulures.

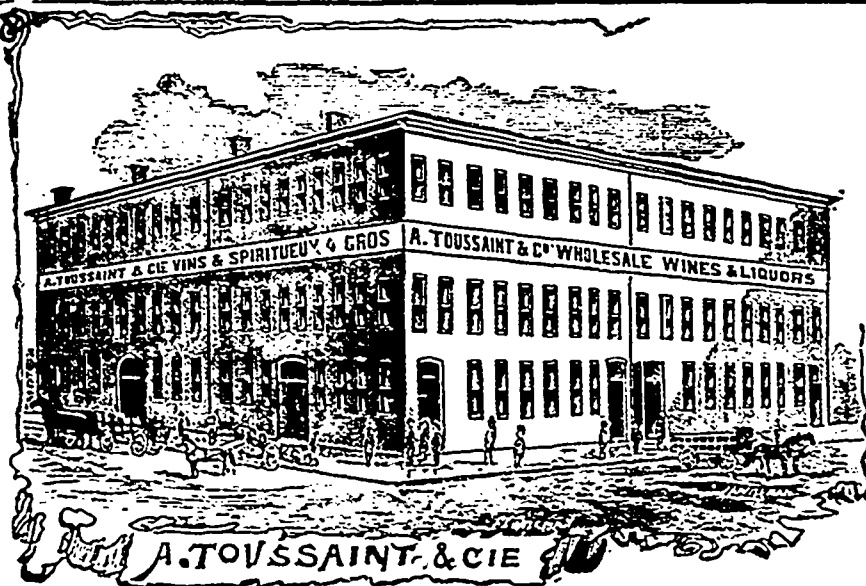

Importateurs et Fabricants de Vins
Coin Rues St-Paul et Dalhousie, B.-V., Québec.

Téléphones : Rue St-Jean No 1 Rue de la Fabrique No 376.



Notre stock de...
CONFISERIES
est plus considérable que jamais.

BONBONS ET GATEAUX POUR LE MILLION
Nous avons importé des fruits exquis pour Gâteaux de noces et les mêmes
décorations qui sont en usage à Londres ou à Paris. Ouvrages en sucre confectio-
nés tous les jours. Envoyez-nous une commande d'essai.

W. McWILLIAM

LOUIS G. DEMERS
AVOCAT
51 RUE ST-PIERRE, Québec.

F. X. DROUIN, C. R.
AVOCAT
61 RUE ST-PIERRE, QUEBEC
Téléphone 47

J. A. DIONNE, LL. L.
— AVOCAT —
56, RUE ST-PIERRE, QUEBEC
Bâtisse de la Banque Union TÉLÉPHONE 849

J. ELZ. POULIOT
— AVOCAT
Rivière-du-Loup (en bas)

L. N. CARRIER
AVOCAT
101 RUE ST-PIERRE
Basse-Ville, Québec

ALFRED LEMIEUX
COMPTABLE ET LIQUIDATEUR
Successions en Faillites
— BUREAU —
No. 61 Rue Saint-Pierre, Québec

G. EMILE TANGUAY A. VALLEE
Tanguay & Vallée
Architectes-Dessinateurs
NOUVEAUX BUREAUX : 201 RUE D'AIQUILLON, QUEBEC
Attention spéciale portée à la construction
des résidences privées.

LEFAIVRE & TASCHEREAU
COMPTABLES ET LIQUIDATEURS
48 RUE ST-PIERRE
QUEBEC.

C. E. TASCHEREAU
— NOTAIRE

Argent à prêter sur hypothèque à la
ville et à la campagne par grosses ou
petites sommes.
Facilités spéciales pour les fabriques et
les municipalités.

Débitures Négociées
No 119 rue St-Pierre
QUÉBEC.
Téléphone 497.

A. JOS. PAGEAU
Architecte, Dessinateur et
Evaluateur

Pour commandes de plans d'églises, maisons
privées et estimés, on pourra s'adresser au
No. 61 Rue St-Jean.

Bulletin des Faillites**ONTARIO**

Bosanquet.—S. S. Wilcox, cession.
 Blandford.—Daniel Brown, cession.
 Goderich Tp.—J. S. Marshall, cession.
 Hay Tp.—D. B. Geiger, cession.
 Hamilton.—International mfg Co., confiseurs cession.
 —Henry Hutson, do.
 Howard Tp.—W. George, cession.
 Kingston.—J. R. Ratherbury, vêtements pour hommes, cession.
 Seneca.—H. J. Gould, cession.
 Toronto.—John Webber, nouv., cession.
 Watford.—Hy. Cook, meubles do.
 Wyoming.—A. J. Syer, moulin à carder, cession.

QUÉBEC

Capelton.—D. M. McLean, mag. gén., Miller & Griffith nom. curateurs.
 Fecteau's Mills.—N. Toupin, m. gén., composition.
 Maskinongé.—J. I. M. Marchand, épïc., Rom. Prévost nom. curateur.
 Joliette.—Laird & Chaput, nouv., ass. cr. le 13.
 Knowlton.—C. E. Wood, bijoutier, J. E. Fay nom. curateur.
 Montmagny.—E. Dion, m. g., offre 15c dans la S.
 Montréal.—Mme E. Chaussé, nouv., act. ann. en vente pour le 18.
 —Ant. Desjardins, chapeaux, composit.
 —T. Jarry, épïc., Bilodeau & Renaud nom. curateurs.
 —J. D. Clark, confiseur, act. en vente.
 —J. W. Donohue, thé, ass. cr. le 17.
 —T. Dufour, tailleur, ass. cr. le 15.
 —Henry Gilchen, restaur., cession.
 —S. R. Parson, meubles, ass. cr. le 20.
 —Mlle M. Kennedy, modiste, act. en v.
 —S. S. Nadelweiss, manchonnier, cress.
 —Prevost, Ouimet & Cie, nouv., act. vendu
 —Ls. Salomon, tailleur, actif vendu.
 —La Parre Marsan, marchand de fourrures, 1362 rue Ste Catherine, a déposé son bilan à la demande de Onésime Chalifoux. I. passif est de \$4, 045. Principaux créanciers : S. Harris et Cie, \$580, A. A. Allan et Cie, \$530 ; F. X. Laflamme, \$625 ; Joseph Vermette, \$600 ; Dame R. J. Bourget, \$400 ; Antoine Laberge, \$625. Ass. cr. le 24.
 —La Cie de l'Hotel Beau, ass. cr. le 24.
 —Laurier & Waylan, épïc., stock vendu.
 —Malcolm MacDonald, thé, demande de cession.
 —Poirier & Arcand, peintres, act. ann. en vente pour le 20.
 —R. Scale & Son, entrepr. de pompes funèbres, embarras financiers.
 St-Bruno.—J. E. Desbiens, m. g., act. ann. en vente pour le 19.
 St-Bonaventure.—A. Laferte, m. g., ass. cr. le 19.
 St-Come de Kennebec.—Lemay & Lemay, m. g., act. ann. en vente pour le 20.
 St-Faustin.—A. Bell & Cie, bois, ass. cr. le 24.
 St-Frs. Beauce.—Nap. Doyon, m. g., T. Lessard nom. curateur.
 St-Jean Deschailons.—Alph. Douville, m. g., Lefavre & Taschereau nom. curateur.
 —Alph. Douville, m. g., Lefavre & Taschereau nommé curateur.

St-Jean de Matha.—Alphonse St-George, m. g., E. G. Piché nom. curateur.
 Ste-Félicité.—Rosario Levasseur, m. g., offre 50c dans la S.
 St-Jean.—Langelier & Decelles, liqueurs en gros, J. Lavoie nom. curateur.
 Sherbrooke.—Thompson & McLean, fruits, ass. cr. le 20.
 Windsor Mills.—L. T. Paquet, épïcier, actif en vente.

— : o : —

Régistre du Commerce**QUÉBEC**

Arthabaskaville.—La Cie d'imprimerie d'Arthabaskaville, nouv. société.
 Chicoutimi.—Geo. Vézina, boulanger, doit couvrir bientôt une confiserie.
 Etchemin.—J. S. Belleau, habits, sur le ouvert rue St-Jean.
 Québec.—Wm. Tregatt, épïcier, sur le point d'entrer en affaires.
 —P. E. Falardeau & Cie, corroyeurs, incendie.
 —F. Henry, nouv., stock de la Basse-Ville vendu par encan en détail.
 —S. J. O'Neil, tailleur, annonce vente par huissier.
 Richmond.—McKee & Armstrong, fleur, dissous.
 Stanfold.—Mme P. S. Germain, épïcier, dom. par le feu.
 —Mme F. X. Proulx, m. g., do.
 Ste-Jeanne de Neuville.—Larus & Galarneau, man. de fils à clôtures, nouv. société.
 Sherbrooke.—Royal Corset Co, se propose d'abandonner les affaires.
 Warwick.—A. Lemay & Cie, m. g., Mme. A. Lemay seule propriétaire.

— o : o : o —

(OFFICIEL)**DECLARATIONS DE SOCIÉTÉ**

"Ed. Bélanger & Cie," marchands,—Athénise Ferland, de Québec, épouse séparée de biens de Edmond Bélanger, de Québec, marchand, faisant affaires sous le nom ci-dessus.

"Bécharde & Godbout,"—Jos. Rémi Behard et J. I. A. Godbout tous deux de Québec, faisant affaires à Québec comme agents spéciaux de la Washington Building Trust Co de Montréal.

"Larus & Galarneau" fabricants de clôtures en fil de fer—Nap. Larus et Arth. Galarneau, tous deux de Ste-Jeanne de Neuville, faisant affaires en le comté de Portneuf.

DISSOLUTIONS DE SOCIÉTÉ

"J. & C. Boucher," modistes et marchands—Julie Boucher et Cédulie Boucher, de Québec, associées.

"Linteault & L'Heureux"—Jos. Linteault et Jos. L'Heureux faisant affaires à St-Casimir, comté de Portneuf, pour la vente de la bière.

DEMANDES DE CESSION

L. P. Marsan de Québec, marchand de fourrures, débiteur, et F. X. Laflamme, de Québec, marchand de vaisselle, réqt. cession.

Ventes par le Shérif**ARTHABASKA**

L. P. E. Crepeau, contre Rezaïne Paris. Un morceau de terre dans la paroisse de St-Norbert. Vente en la dite paroisse le 15 février. R. le 22.

L. P. E. Crepeau, écr. et al contre George Tree, ès-q. La moitié indivise d'un certain morceau de terre dans le canton de Durham. Vente au bureau d'enregistrement à Drummondville, le 21 janvier. R. le 8 février.

Louis Ovide Pepin, contre Hubert Pothier. La moitié d'un lot de terre dans le quatrième rang du canton de Tingwick. Vente à St-Patrice de Tingwick, le 17 janvier. R. le 25.

Joseph Laferté, contre Alphonse Linguori Gauthier. Les lots Nos. 1033 et 1032, du canton de Grantham. Vente à St-Germain de Grantham le 20 décembre. R. le 31.

Dame Marie Elizabeth Estelle Beaudet, contre Laurent Fortier. Deux terres situées dans le neuvième rang du canton de Warwick. Vente à St-Albert de Warwick, le 26 décembre. R. le 31.

BEAUCE

W. H. B. Chaussegros de Lery, contre Louis Mathieu. Une terre en la paroisse St-François. Vente en la dite paroisse le 18 février. R. le 25.

KAMOURASKA

Latus Pelletier, contre Herode Laroche. Plusieurs lots de terre situés dans la paroisse St-Arsène. Vente en la dite paroisse, le 15 février. R. le 15.

QUÉBEC

La Cité de Québec, contre Wilbrod Beland. Les lots Nos. 249, 2102, du Cadastre de St-Sauveur. Vente au bureau du Shérif, le 15 février. R. le 20.

La Cité de Québec, contre Odélie Edwin dit Langlais. Les lots Nos. 957, 960, du Cadastre de St-Sauveur. Vente au bureau du Shérif, le 15 février. R. le 20.

Victor Cantin, contre Victor Côté. Le numéro 52 de la paroisse de St-Catherine, le numéro 117 de la paroisse de la Pointe-aux-Trembles. Vente du premier à St-Catherine le 20 décembre, et du second à la Pointe-aux-Trembles le 21. R. le 30.

RIMOUSKI

Louis Jacques Lepage, contre Demoiselle Marie Antoinette Roy. Un emplacement situé en la ville de St-Germain de Rimouski. Vente au bureau du Shérif, le 17 février. R. le 25.

Eusebe Tardif, contre Dame Elizabeth St-Laurent. Un emplacement situé dans le premier rang de la paroisse de St-Cécile. Vente en la dite paroisse le 20 janvier. R. le 23.

SAGUENAY

Pierre Maltais, contre Théodore Dufour. Le lot 203 de la paroisse de St-Etienne de la Malbaie. Vente à la Malbaie, le 24 décembre. R. le 31.

ST-FRANÇOIS

The Sherbrooke Loan and Mortgage Company, contre l'hon. Joseph Gibb Robertson. Plusieurs lots de terre en la cité de Sherbrooke. Vente au bureau du Shérif. le 15 février. R. le 20.

Joseph Dansereau, contre Pierre Beaudreau, Dame Basilice Letendre et Joseph Beaudreau. Une terre et plusieurs lots situés dans le canton de Weedon. Vente à St Janvier dans le dit canton, le 17 janvier. R. le 23 février.

La Banque Nationale, contre Hermenegilde Prefontaine. Deux lots de terre situés en la dite cité de Sherbrooke. Vente au bureau du Shérif le 20 décembre. R. le 30 mars.

La Banque Jacques-Cartier, contre Celina Cloutier. Un lot de terre situé dans le canton de Cleveland. Vente à Ste-Bibiane de Richmond, le 21 décembre. R. le 28.

Zelia Rousseau, contre J. L. Lactance Archambault. Partie du lot no 38, et lot 37 dans la cité de Sherbrooke. Vente au bureau du Shérif, le 20 décembre. R. le 31.

Parker W. Nagle, contre J. L. Lactance Archambault. Un lot de terre situé dans le canton de Brompton. Vente à St-François-Xavier de Brompton, le 23 décembre. R. le 31 juillet.

TROIS-RIVIÈRES

Louis Brunelle, contre Oscar Guilbert es-qu. Un emplacement situé en la cité des Trois Rivières. Vente au bureau du Shérif 18 février. R. le 26.

— O-X-O-X-O —

ACTES OFFICIELS

M. Augusto Bourbeau, de Victoria-ville, se présente pour admission au Barreau d'Arthabaska.

Les examens semi-annuels de l'Association des architectes de la Province de Québec pour l'admission à l'étude et à l'inscription se feront les 29, 30 et 31 janvier 1896 au bureau de M. F. X. Berliouquet, en cette ville.

La "Non Magnetic Asbestos Co" demande ses lettres-patentes. Objet : exploitation de mines d'amiante et d'autre nature, scieries, tramways, téléphones, etc. Capital \$15000. Requêteurs : J. H. Seed et F. P. McCall de Brooklyn, marchands, Dr C. W. Wells, de Huntingdon; Wm. Slater, W. T. Costigan et E. A. Cowley, de Montréal. Siège d'affaires : Montréal.

La Whitham Shoe Co demande aussi ses lettres-patentes. Objet : fabrication des chaussures à la place de James Whitham & Co à Montréal. Capital, \$100,000. Requêteurs : James Whitham; A. A. Ayer, T. Osborne; H. H. Ayer, A. Whitham, T. H. Bailly, tous de Montréal.

Perron, Desbiens & Cie, capital \$10,000, ont obtenu leurs lettres-patentes pour faire le commerce de bois au Lac St-Jean.

Par proclamation, le pont de l'Ottawa entre Bryson et Grand Calumet est fermé à la circulation, les réparations d'urgence n'y ayant pas été faites.

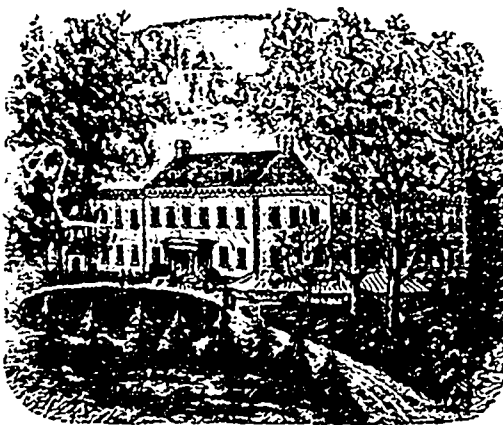

BELMONT RETREAT

QUÉBEC

J. M. Mackay, Propr.

L'INTEMPÉRANCE GUERIE

Traitement sûr et permanent

Les alcoolisés sont des malades; envoyez-nous les, nous les guérirons.

A MESSIEURS LES MARCHANDS

NOS voyageurs sont maintenant sur la route et auront bientôt le plaisir de vous faire visite, avec le plus beau choix de chaussures de printemps et d'été qui puisse se voir.

NOS conditions comme toujours sont libérales.

Veillez les attendre avant de placer vos commandes.

J. H. BEGIN ST-ROCH
.....QUEBEC.



La nouvelle route conduisant au célèbre Saguenay

TERRES A BLE

BON CLIMAT, BON BOIS, EXCELLENTE EAU

Le gouvernement provincial offre en vente au delà de 2,000,000 d'acres des plus belles terres à blé qui se puissent trouver dans la province de Québec à 20 centins l'acre, à une distance de 10 heures seulement de Québec (190 milles par voie ferrée.

Toutes ces terres sont faciles d'accès par bateau à vapeur, sur le lac, et par les chemins du gouvernement, à partir du terminus du chemin de fer à Roberval.

Le chemin de fer de QUÉBEC et du LAC ST-JEAN offre les avantages suivants :

TRANSPORT GRATUIT de Québec au Lac St-Jean des colons et de leurs familles, de 300 livres d'effets de ménage pour chaque adulte, et de 150 livres pour chaque enfant. Tout excédant de 300 livres d'effets de ménage—mais pas au-delà d'un chargement de char pour chaque famille—sera transporté au prix nominal de 9 centins par 100 livres.

Les colons de bonne foi qui désirent seulement aller examiner les terres obtiendront un demi pas sago de Québec au Lac St-Jean et retour pour \$2.75 chacun.

Les colons trouveront à acheter de belles terres en culture au Lac St-Jean.

Pour renseignements concernant la vente des terres, etc., s'adresser à l'agent des Terres de la Couronne, à Roberval, Lac St-Jean. Pour autres renseignements, demandez notre brochure sur la colonisation et nos indicateurs.

Trains réguliers entre QUÉBEC, ROBERVAL, LAC ST-JEAN et CHICOUTIMI.

BUREAU PRINCIPAL: Terminus, rue St-André, Qué.,
ALEX. HARDY, J.G. SCOTT,
Agent général du fret Sec. et gérant.
et des passagers.

TELEPHONE 2240.

J. B. ALLARD & FILS

CONFISIEURS

— ET —

Manufacturiers de Biscuits

— 147-149 —

RUE ST-JOSEPH, ST-ROCH,
QUEBEC.

Tapis & Prelarts

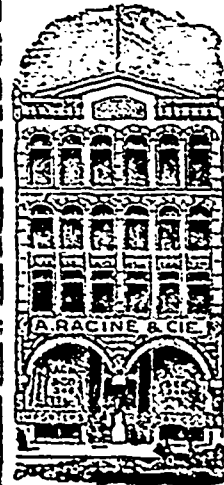

A. RACINE & CIE

IMPORTATEURS ET
JOBBER

— EN —

MARCHANDISES --
SECHES

Générales
DE TOUTES SORTES.

340 et 342 RUE ST-PAUL.

— ET —

179 et 181 —

DES COMMISSAIRES
MONTRÉAL

Agence de Québec: 33 Rue Sault-au-Matelot

J. E. ROCHETTE

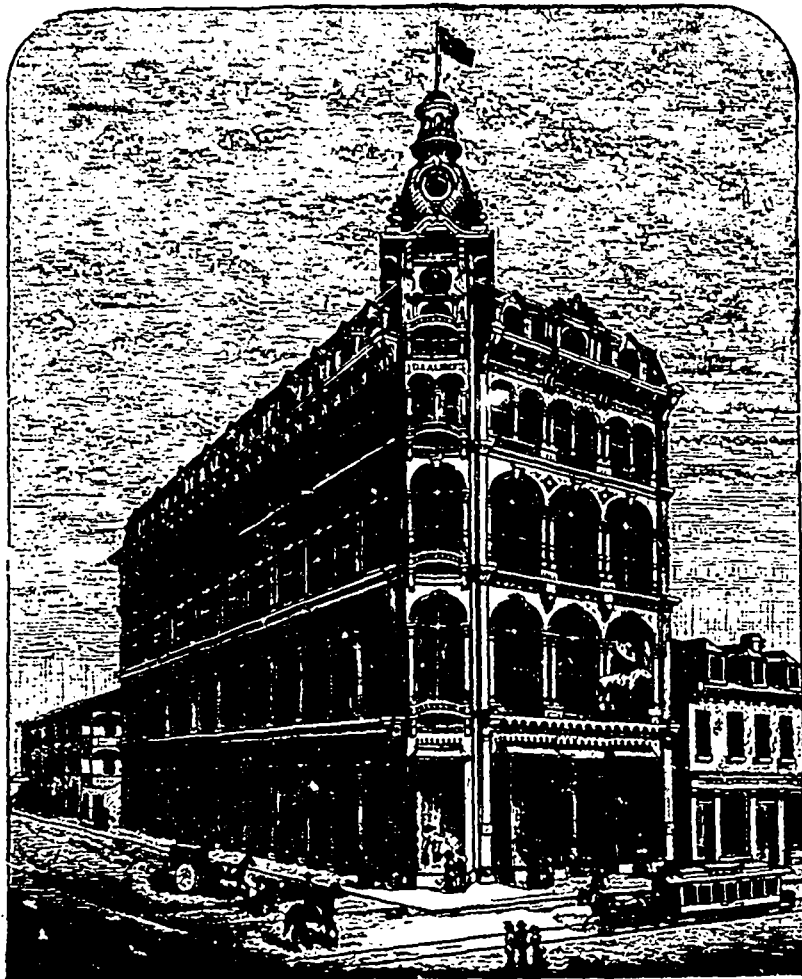

J. B. Laiberte MARCHAND DE FOURRURES QUÉBEC.

A. PICARD O. PICARD
O. PICARD & FILS
 Plombiers, Gaziers,
 Ferblantiers, etc.
 Poseurs d'Appareils de chauffage



A
 air et à
 chaud, la
 à la
 eau
 chaude vapeur

Pose d'Appareils Electriques les plus perfectionnés et les plus modernes.

INSTALLATION DE
Sonnettes Electriques
 — 199 —
RUE SAINT-JEAN
 QUEBEC.

(MAISON DE CONFIANCE) fondée en 1875
E. ROUMILHAC
 IMPORTATEUR
 57 rue St-Jean, Québec

VINS DE BORDEAUX
 ET DE BOURGOGNE,
 CONSERVES ALIMENTAIRES,
 DENRÉS COLONIALES.

Seul représentant à Québec des maisons
 Guillaume Malifaud, St-Même Cognac,
 Eaux-de-vie fines de Cognac,
 A. Bosc & Cie, Bordeaux,
 Huile d'olive doublement clarifiée.

FELIX GOURDEAU & Frere
 Tanneurs et Corroyeurs
 Manufacturiers de Cuirs de toutes sortes
 Cuirs de couleur, Dongola glacé
 et mat, Buff, Pebble, Marsouin, Etc.
 Exportateurs de Cuirs domestiques
 Importateurs de Cuirs étrangers
430 RUE ST-VALLIER, QUEBEC.

LA
Meilleure qualité
 CÔTE TOUJOURS LE
Meilleur marché

Les REGISTRES ou LIVRES DE MINUTES dans lesquels on inscrit des documents importants, ainsi que les GRANDS LIVRES ou LEDGER, auxquels il faut referer souvent, ne devraient toujours être fabriqués qu'avec du papier de première qualité.

Les papiers de qualité supérieure, comme le "SUPERFINE LINEN RECORD", le "CANADIAN LINEN LEDGER", le "STANDARD" ou "EARNSLIFFE" sont des papiers soigneusement fabriqués avec des chiffons de toile de premier choix et ne peuvent manquer de donner la plus entière satisfaction. Il est certain qu'une fois que vous en aurez fait usage vous leur donnerez toujours la préférence.

Ces papiers ont obtenu la plus haute récompense à l'Exposition universelle de Chicago. Ils sont fabriqués par la COMPAGNIE DE PAPIER ROLLAND, et vous pouvez vous les procurer chez tous les principaux libraires ou marchands de papier du Canada.

J.-B. ROLLAND & Fils,
 Rue St-Paul, Québec



La célèbre marque de vinaigre EUREKA est la plus pure et celle qui est fabriquée avec le plus grand soin. Ce vinaigre est fait avec de l'eau de pluie claire, bouillie, puis parfaitement distillée à travers des lits de charbon de bois avant de passer au mélange. Dans la fabrication du célèbre vinaigre EUREKA, on n'emploie que des alcools purs du Canada et des vins canadiens.

Ce vinaigre, s'il gèle, donne en fondant ensuite un article supérieurement aromatisé qui a retenu sa force. C'est une expérience à laquelle ne résistent pas les vinaigres ordinaires composés d'acides.

ALF. ROBITAILLE } Manufacturier de VINAIGRE ET MARINADES } Québec
 Demandez échantillons et liste de prix.

PRIX COURANTS EN GROS.—JEUDI 19 DÉCEMBRE 1895

Chaussures	Prix en gros			
	Hommes.	Garçons.	Enfants	
Brogans.....	\$0 85 à 1 00	\$0 75 à 0 90	\$0 65 à 0 70	0 70
Cobourgs.....	1 10 1 25	1 00 1 15	0 70 0 75	0 75
Split Balmorals.....	0 85 1 10	0 80 1 05	0 70 0 75	0 75
Kip.....	1 15 1 40	0 90 1 15	0 80 0 85	0 85
Buff.....	1 20 1 90	1 00 1 40	0 90 0 00	0 00
Veau.....	1 95 3 85	0 00 0 00	0 00 0 00	0 00
Buff Congress.....	1 25 1 70	0 00 0 00	0 00 0 00	0 00
Veau.....	2 10 3 40	0 00 0 00	0 00 0 00	0 00
Split boots.....	1 80 2 60	1 25 1 60	0 00 0 00	0 00
Kip.....	1 50 2 90	1 60 1 90	1 25 1 50	1 50
Veau.....	2 75 3 90	0 00 0 00	0 00 0 00	0 00
Bottes en feutre. Ren.....	1 50 3 00	0 00 0 00	0 00 0 00	0 00
Wigwams.....	0 75 0 90	0 00 0 00	0 00 0 00	0 00

A CHEVILLE	Prix en gros			
	Femmes	Filles	Enfants.	
pllt Batts.....	\$0 80 à 1 00	0 70 à 0 90	\$0 40 à 0 50	0 50
Split Balmorals.....	0 70 0 95	0 60 0 85	0 50 0 60	0 60
Kip.....	1 10 1 20	1 00 1 00	0 85 0 70	0 70
Buff.....	0 90 1 25	0 80 1 00	0 60 0 70	0 70
Pebble.....	1 00 1 25	0 9 1 00	0 50 0 60	0 60
Buff Bals, clous en cuivre.....	0 90 1 15	0 90 1 00	0 00 0 05	0 05

A COUTURE	Prix en gros			
	Femmes	Filles	Enfants.	
Pebbles Boutonnées.....	1 10 1 30	0 95 1 05	0 60 0 80	0 80
Buff lustré.....	1 10 1 20	0 95 1 05	0 70 0 80	0 80
Pebble.....	1 10 1 50	0 80 1 00	0 05 0 80	0 80
Lustré.....	1 25 1 50	0 80 1 10	0 70 0 85	0 85
Chèvre.....	1 50 1 90	1 20 1 40	0 90 1 15	1 15
Veau poll.....	1 80 1 60	1 10 1 30	0 85 1 00	1 00
Chevreau français.....	1 80 3 50	1 90 2 50	1 40 1 70	1 70
Chevreau canadien.....	1 40 1 75	1 20	1 00	1 00

Articles d'assortiment general		Prix en gros	
Allumettes	Prix en gros		
" " Steamship	\$2 65 0 00	Huile castor 4oz.....	btl.0 00 0 45
" " Railroad	2 75 0 00	" " 1/2 pts.....	btl.0 00 0 65
" " Dom'n cze"	2 20 2 30	" " pts.....	btl.0 60 1 25
" " Dom'n X"	0 00 2 50	" " qrts.....	btl.0 00 2 25
" " Phoenix	0 00 2 75	Houblon assortis.....	0 12 0 15
" " Eddy's Teleg.	3 50 0 00	Huile d'olive Union Sardinière	
" " Teleg.	3 70 0 00	Extra No 1, 1/4	
" " Parloir	2 00 0 00	de bout, doz	2 25
Anis.....	0 08 0 10	do 1/2 bout.....	3 50
Barley Pot, qt.....	3 90 4 50	do bouteilles.....	0 50
" Pearl, qt.....	7 00 7 50	do bidon, 1/2 gall.	1 75
Blanc Céruse, 100 lbs.....	0 45 0 00	do do 1 gall.....	2 75
Briques à couteaux, doz	0 80 0 35	do do 5 do.....	2 50
Brul. de lampes No 1	0 90 0 00	Huile oliv Bartn & G qts, 0 00	3 50
" No 2	0 00 0 80	" " pint, 0 00	3 50
" No 3	0 00 0 70	" " Possel.....	qrts.0 00 2 75
Bouchons comm., gros.	0 16 0 20	" " pint, 0 00	3 50
" le qté, 8 et 9.	0 35 0 45	Huile d'olive A. Bosc & Cie:	
Brosses 45, 60, 90, 1.25, 1.40	0 00 2 00	Caisse de 12 litres.....	0 00
Bleu Parisien.....	0 11 0 12	" 24 1/2.....	0 50
Cable coton 1/4 pec., lb.	0 13 0 00	" 48 1/2.....	1 00
Cable Sisal.....	0 07 0 08	Unio Cton salad oil, gall. 0	70 0 90
Cable Jute.....	0 08 0 05 1/2	Indigo Madras.....	0 65 0 70
Cire d'ab. vierge 1ère qté	0 37	Lessive commune.....	doz.0 30 0 35
" " 2e	0 32	Laveuses.....	1 20 2 25
" " paraffine	0 05 0 10	Mine Royal Dome, gros. 1	60 1 65
Confitures Crosse &		Poll Rising Sun grde. doz	0 00 0 70
Blackwell.....	2 40 2 50	" petite. doz.	0 00 0 40
Camomille lb.....	0 25 0 30	" pilt Royal Paste gr. 4	0 00 0 00
Clous ronds.....	0 10 0 00	" grand.....	7 00 0 00
Cannelle lb.....	0 10 0 00	Marinades Morton, doz. 2	30 2 70
Empoils Wite Laundry lb	0 00 0 04 1/2	" Cross & Blackwl, dz. 0	30 3 25
" Lily white Gloss	0 07 0 00	Moutarde Kens et C, lb. 0	00 0 44
Canada Corn Starch.....	0 00 0 06 1/2	" " lb. 0 00	0 39
Benson.....	0 07 0 00	" " lb. 0 37	0 38
Epoussettes, doz.....	0 60 2 25	" " 4 lbs. 0 00	0 30
Epingles bois, par 5 gr.	0 55 0 60	Morue désossée.....	lb. 0 00 0 06 1/2
Essences 55, 1.00, 1.50 doz	1 50 1 75	Mèches à lampe No 1, 2, 3, 4	15 20 20
Essence café, \$2, 3.50 doz	0 00 6 75	Muscades blanches, lbs. 0	65 0 70
Ext bois Campéne asst	0 15 0 15 1/2	" non blanches, lbs. 0	80 0 90
" " 1/2 lb 0 13 0 13 1/2		Noix, pistaches rôties, lb. 0	07 0 05
" " lb 0 12 0 12 1/2		" pecans.....	lb. 0 08 0 15
" " lb 0 12 0 12 1/2		" chataignes.....	lb. 0 08 0 09
Eau Javelle pour lavage, doz.	75cts	Pruneaux.....	lb. 0 42 0 05 1/2
Ficelles 3 fils, 80 pds.....	0 40 0 00	Chandelle Paraffine.....	lb. 0 00 1 11 1/2
" " 40 " 0 50 0 00		Pipes.....	en boîtes. 0 60 0 90
" " 45 " 0 60 0 00		Pois fends, qrt. de 196 lbs.	3 70 0 00
" " 60 " 0 75 0 00		" tins petits imprtés. 0	09 0 13
" " 72 " 0 90 0 00		" tins fins.....	0 12 0 14
" " 100 " 1 25 0 00		" tins extra fins.....	0 15 0 19
" " 6 fils 40 pds.....	0 90 0 00	" Canada, doz.....	0 90 1 10
" " 45 " 1 20 0 00		Résine G.....	par 250 lb. 0 00 2 80
" " 60 " 1 40 0 00		Riz J.....	sacs 250 lbs. 3 30 3 50
" " 72 " 1 60 0 00		" English style.....	0 00 3 55
" " 100 " 2 10 0 00		" Pearl Sagou.....	0 03 0 04 1/2
Gomme arabique.....	lb. 0 25 0 45	Riz Patna.....	lb. 0 40 0 05
Gingembre.....	0 15 0 18	Sagou.....	lb. 0 05 0 06
Graisse tins.....	3 lbs 0 00 0 07 1/2	Seaux 3 cercles.....	doz 1 50 0 00
" " 5 lbs. 0 00 0 07 1/2		" " 3.....	doz 1 65 0 00
" " à rones imp 3 doz. 0	50 0 55	Sel fin, quart.....	3 lbs. 2 75 3 00
" " Diamond.....	doz. 0 00 0 75	" " 5 lbs.....	2 75 2 80
" " Fraser.....	doz. 0 00 1 00	" " 7 lbs.....	2 35 2 60
Graine de lin.....	lb. 0 30 0 04	Sel gros livré.....	sac. 0 00 0 50
" " moulu.....	lb. 0 00 0 04	Svns bite 1.20 à 1.70	2.20 0 30 3 50
" canari.....	lb. 0 03 0 04 1/2	Sav de Marseille.....	lb 0 05 0 10
" chanvre.....	lb. 0 03 0 04 1/2	Soda à laver.....	par 100 lbs. 0 70 0 90
" Rapé.....	lb. 0 00 0 07	" à pâte.....	par 112 lbs. 2 40 2 50
" canari paq.....	lb. 0 03 0 07	Soufre poudre.....	lb. 0 03 0 04
Huile castor un boites lb. 0	0 85	" bâtons.....	lb. 0 03 0 04
" " 1 oz.....	btl. 0 00 0 30	Tapioca perlé.....	lb. 0 04 0 05

Prix en gros	
Taploca Flako.....	lb. 0 42 0 65 1/2
Tahac rosa.....	0 83 0 84
Vinaigres cruches, fran.	
gals.....	1 90 2 00
" " Canada.....	1 35 1 50
" " Bordeaux.....	gal 0 65 0 70
" " Malt.....	gal. 0 50 0 55
Vernis à harnais.....	gal. 0 00 1 80
" " par doz.....	10 1 20
" " à tuyaux.....	gal. 0 00 0 90
" " par doz.....	0 80 0 90

Specialistes L. E. TRUDEL
 Commerçant en peaux et pils d'annimaux
 en tous genres, 204 rue St Vallier, la
 brique au village Ste Angèle, St
 Sauréur.

Prix en gros	
Colle forte (extra).....	0 08
" " No 1.....	p. 10 & 0.07 1/2
" " No 2.....	20 bis. 07
Graisse prov. des peaux No. 1	0 (3)
" " No 2.....	0 03 1/2
Huile pd. de bœuf baril	0 30 0 95
Poil à plâtre, p. ton. 2000 lbs	20.00
Cu par lbs.....	0 20 0 00
" par ton. 2000 lbs	4 00 0 00

Balais J. B. BEDARD & Frères.

No 0 2c. manche teint	\$1.20
" 1 2c. " " "	1.50
" 2 3c. " " "	1.75
" 3 3c. " Verni	2.00
" 4 4c. " " "	2.25
" 5 4c. " " "	2.50
" 6 4c. " " "	3.00
" 7 4c. " " "	3.50

Conserves

Sardine Union Sardinière	\$11 00
do 1/4 boites, le cent.....	15 60
Homard.....	par doz. 1 75 1 90
Maquereau.....	doz. 1 00 1 00
Eperlan, par doz.....	0 00 0 55
Saumon, par doz.....	1 25 1 75
Clams, 1-lb tins par doz	1 40 1 50
Huitres 1.....	1 35 1 50
do 2.....	2 60 0 00
Tomates.....	0 95 1 00
Pêches, 2 lbs.....	2 00 2 40
" 3.....	2 80 3 25
Poires, 2 lbs tins, doz. 1	75 1 90
" 3.....	2 50 2 80
Fraises.....	1 75 2 00
Pommes, tins gal.....	2 50 0 00
" 3 lbs.....	0 00 1 00
Blé d'Inde, 2 lbs.....	0 95 1 15
Ananas.....	2 25 3 00
Bluets, 2 lb.....	0 70 0 80
Bluets 3 lb.....	0 85 0 90
Pois canad., 2 lb tins.....	0 95 1 25
Bœuf, 1 lb roti.....	1 65 0 00
" 2 lbs.....	2 80 0 00
" 4 lbs.....	1 90 0 00
Langues de bœuf 1 lb dz.	4 00 0 00
" 2 lbs.....	7 25 0 00
Bœuf salé, 1 lb.....	1 65 1 80
" 2 lb.....	2 80 4 00
" 4 lb.....	5 25 5 35
" 6 lb.....	8 75 9 00
" 14 lb.....	18 75 19 00
Pêches en seaux.....	0 75 0 90

Couteurs

Blanc de plb p. keg 25 lbs	1 15 1 30
" " No 1 100 " 4 50	5 75
" " No 2.....	4 25 4 50
" " sec p 100lbs	5 00 5 50
Litharge et minium.....	4 00 4 50
Rouge de Venise.....	1 50 1 75
Ocre jaune.....	1 25 2 00
Blanc Céruse.....	0 50 0 55
Terre de pipe.....	0 00 0 00
Mastic.....	2 00 2 50
Vert de Paris.....	0 16 0 19

Cuirs

Cuir à sem. 1 B.A. p. lb.	0 21 0 26
Cuir à sem. 2 B.A. p. lb.	0 23 0 25
Slaughter.....	p. lb. 0 25 0 27
Harnais.....	p. lb. 0 29 0 32
Vache cirée mince p. lb.	0 38 0 43
Vache cirée forte p. lb.	0 40 0 45
Vache sur le grain p. lb.	0 35 0 40
Vache grain écoss. p. lb.	0 36 0 42
Taure française p. lb.	0 90 1 00
Taure anglaise p. lb.	0 90 0 90
Taure canadienne p. lb.	0 55 0 65
Veau canadien p. lb.	0 65 0 80
Veau français p. lb.	1 15 1 35
Vache fendue moy. p. lb.	0 24 0 26
Vache fendue fort. p. lb.	0 24 0 27
Vache fendue pto p. lb.	0 21 0 24
Carton cuir can. p. lb.	0 00 0 10
Cuir verni grainé p. pd.	6 15 0 18
Cuir verni uni p. pd.	0 18 0 22
Buff cow p. pd.	0 16 0 18
Pebble cow p. pd.	0 15 0 17
Cuir grainé p. pd.	0 16 0 18
Chevreau glacé.....	0 18 0 20
Mouton mince, par lb.	0 35 0 40

Prix en gros	
Mouton épals.. par lb.	0 35 0 38
Brush kid.....	0 14 0 16
Russet pesant.....	0 40 0 60
" " No 2.....	0 20 0 30
" " à caoutchouc.....	doz 10 00 11 00
Imit, veau fr.....	0 90 0 85
English Oak.....	0 00 0 00
Rough le No.....	0 6 0 07
Dongola extra.....	0 35 0 30
" " No 1.....	0 28 0 25
" " ordinaire.....	0 29 0 10

Drogues et produits chim. tues

Acide Tartrique.....	0 35 0 38
Acide Carb. Cryst. Md.....	0 32 0 35
Acide Oxal.....	0 10 0 12
Acide sulfur. Carboy.....	0 33 1/2 0 05
Acide nitrique.....	0 10 10 10 1/2
Acide hydrochlor ".....	0 03 1/2 0 05
Acide acétique glacé.....	0 00 0 33
Aloès du Cap.....	0 14 0 15
Antipyrine, oz.....	1 05 1 10
Antimoine noir.....	0 10 0 12
Ammon. carb.....	0 13 0 14
" " keg.....	0 00 0 13
Benzine.....	gal. 0 30 0 40
Bismuth subn.....	lb 1 90 2 00
Bismuth suba. fr.....	lb 0 00 3 25
Borax crist.....	0 08 0 09
Borax poudre.....	0 09 0 10
Bicarb. potasse.....	0 14 0 15
Bicarb. soude.....	keg. 2 50 2 75
Campbre Howard 1 oz	0 85 0 90
Campbre allem. 4 oz	0 80 0 85
Crème de tartre angl.	0 30 0 35
Comperose.....	baril. 0 00 0 01
Chlorate de potasse.....	0 16 0 18
Chlor. chaux paq. 1/2 lb	0 00 0 09
" " keg.....	0 00 0 05
Cire blanche.....	0 40 0 50
" " paraffin.....	0 18 0 20
Cire jaune.....	0 46 0 45
Créosote de Hébr. lb.	2 25 2 45
" " exo t.....	0 80 0 90
Citr. de cer c' qu n. oz	0 20 0 30
Citr.....	strych. oz 0 15 0 18
Glycerine 1250.....	0 20 0 23
" S.G. 1260 Can	0 22 0 25
Gomme arabique com.	0 25 0 25
" " bl.....	0 45 0 5

PRIX COURANTS EN GROS. JEUDI, 19 DECEMBRE 1895

Prix en gros	
Cafés verts:	
Mocha—Ajoutez de pour	
rôtissage et mouture. 0 26	0 31
Java.....	0 25 0 30
Maracalbo.....	0 22 0 24
Jamaïque.....	0 18 0 22
Ris.....	0 18 0 20
Plantation Ceylan.....	0 25 0 25
Chlorocée.....	0 10 0 13
Cassé en nattes.....	0 10 0 13
Macis arom.....	0 00 1 00
Clou Girofle.....	lb. 0 12 30 30
Gingembre Jamaïq lb. 0 17	0 25
" d'Afrique lb. 0 15	0 18
Canolle.....	0 14 0 28
Raisin Imp. layers bte. 1 65	0 00
" Ext. loose Mucal. 1 65	2 25
" Imp. Lion Layer 2 00	2 10
" Imperial cabinet 2 29	2 35
" Cluster.....	2 40 4 00
" Fine Dehesa, bte. 3 25	3 90
" Valence.....	lb. 0 04 30 07
" Coriandre.....	lb. 0 03 30 04 1/2
" Sultana.....	lb. 0 00 0 07
Sucres:	
Jaunes raffinés.....	0 03 30 03 3/4
Boucauts et quarts.	
Extra moulu.....	qts. 0 05 30 0 00
" bte. 0 06 0 00	
Cut loaf.....	qts. 0 05 30 0 00
" bte. 0 05 30 0 00	
" 1/2 bte. 0 05 30 0 00	
Powdered.....	qts. 0 05 30 0 00
Extra granulé.....	qts. 0 04 30 0 04 1/2
Off.....	qts. 0 04 30 0 04 1/2
Srops:	
Srop Redpath tin 2 lbs.	0 10 0 00
" " " 8 lbs.	0 00 0 30
" " " quart gal.	0 21 0 50
Mélasse:	
Barbade tonne nouv. gl.	0 34 0 36
" tierce.....	0 36 0 37
" quart.....	0 37 0 38
Nuville.....	0 39 0 40
Porto Rico.....	0 53 0 34
Fruits	
Pommes p. br. (nominal) 2 75	3 50
" fameuse.....	3 50 5 00
Citrons Malaga la boîte	3 50
Oranges Havana.....	11 00
Valence Orenge.....	5 00
Pruvéaux Calif. lb.....	0 08 0 00
Dattes.....	0 04 30 0 05 1/2
Figues au sac.....	0 05 0 00
" en boîte.....	0 08 0 00
Raisin Malaga le quart	5 50 6 50
Oignons pr bl.....	2 75 3 00
Fourrages	
Les prix ci-dessous sont pour les peaux, 1ère qualité.	
Castor du printemps, per lb.	4 00 4 50
Castor autom et hiver, lb.	3 00 3 50
Ours noirs grds p. pièce.	5 00 25 00
" petites.....	3 00 15 00
Pécau.....	5 00 7 00
Renard argé.....	p. pièce 1 50 65 00
" croisé.....	2 50 5 00
Renard roux.....	1 25 1 40
Loup Cervier.....	1 50 2 50
Marte claire.....	1 00 0 00
Vison Foncé.....	1 00 1 25
" clair.....	0 00 0 75
Loutre.....	9 00 14 00
Rat musqué livr.....	0 00 0 14
" Aut. & print.....	0 10 0 12
Chat Sauvage.....	0 50 1 00
Bêt puante noir.....	0 75 1 25
" varié.....	0 15 0 25
Grains et Farines	
Avoine nouv 34 lbs ord.	0 34 0 35
Orge ord. par 48 lbs.	1 55 0 60
Orge à Drecche.....	0 0 0 5
Ble d'Inde.....	0 55 0 58
Sarrasin.....	0 0 0 05
Marines.	
Patente d'hiver.....	4 00 4 50
Patente Mau.....	4 25 4 40
Light Roller.....	3 65 3 80
Extra.....	p. brl. 3 30 3 35
Superfine.....	p brl 3 00 3 20
Far. de boul gersp. brl.	4 20 4 30
Patent Hung. 35 lbs.	2 17 2 20
Far. fortes à levains.....	2 00 2 15
Patent d'Ontario.....	1 80 1 85
Straight Roller.....	1 70 1 75
Extra.....	1 60 1 65

Prix en gros	
Superfine.....	1 45 1 50
Fine.....	1 40 1 45
Son, par 100 lbs.....	0 80 0 85
Gru blanc.....	1 20 1 25
Moulée d'avoine.....	1 20 1 25
Avoine roulée.....	2 30 2 35
Barley.....	2 10 2 20
Farine de blé d'Inde.	2 10 2 25
Provisions	
Bœuf salé mess 200 brl.	14 50 10 00
Lard Short cut brl.	17 50 10 00
Saindoux canadien, lb	0 10 0 11
" mélangé, seau	1 45 1 50
Jambons.....	lb. 0 09 0 10
" "Anchor".....	0 03 0 11
" Bacon.....	0 09 0 10
Porc abattu.....	p. 100 lbs. 5 00 5 50
" ".....	p. char. 0 00 0 00
Coltchine.....	seau 20 lbs 0 9 30 0 00
" tin. 13 lbs	0 9 30 0 00
" tin. 5 lbs	0 9 30 0 00
" tin. 3 lbs	0 9 30 0 00
Pommes de terre:	
Par lot de char pr sac.	00 25 00 30
Par jobs.....	00 30 00 35
Fèves:	
Blanches triées, pr 60 lbs.	1 40 1 50
Yellow Eye.....	0 00 0 00
Prov. de Québec.....	1 50 1 80
Fourrages:	
Foin présé nov No 1 ton.	12 00 12 50
" No 2.....	9 50 10 00
Paille pressée.....	tonne. 6 00 6 50
Poissons	
Hareng.....	1 brl. 3 50 5 00
" C. Breton.....	4 75 5 00
Morue sèche.....	ewt. 4 00 4 50
" No 1 vrt au quart	3 75 4 00
" No 2 vrt.....	3 40 3 50
Saumon.....	brl. 12 00 16 00
Sardines salées, Union	Sardinière
qts 3 minots	10 00
do.....	1 do 4 00
Huile	
Huile de morue.....	gl. 0 28 0 30
Huile de maïs quinqu.	0 39 0 32
" loup-marin raffiné.	0 37 0 40
" blanche ord.....	gl 0 35 0 37
Huile de lard extra.....	gl 0 50 0 90
" de lard No 1.....	gl 0 65 0 70
" olive pr machine.....	gl 1 00 1 10
" à lumière.....	gl 0 00 1 00
" de palme.....	gl 0 00 0 60
" de lin crue.....	gl 0 57 0 58
" de lin bouillie.....	gl 0 60 0 61
" de baleine.....	gl 1 90 2 00
Pétrole F.O.B. Qué:	
Canadian.....	0 00 0 15
Astrale.....	0 00 0 22 1/2
Térébentine brl.....	0 47 0 48
Huile pied bœuf le gal.	0 80
Laine	
Toison du Canada.....	p. lb. 0 18 0 20
Arrachée non arctique.	lb. 0 20 0 22
A extra supérieure.....	p. lb. 0 23 0 25
B supérieure.....	p. lb. 0 19 0 20
Noire.....	p. lb. 0 17 0 19
Cap de B E grasse.....	p. lb. 0 13 0 15
Australie peignée.....	p. lb. 0 24 0 31
Charbons	
Grate et Egg.....	0 00 5 75
Stove et Chestnut.....	0 00 6 25
Forge (New Castle) p. ch.	8 00
" américain p. ton.	7 50
Steam.....	3 50 4 00
Coke à fonderie.....	6 00 7 00
Bois marchand	
Acajou 1 à 3 p. le pds	0 22 0 30
Cerisier 1 à 4 pes. le pd	0 05 0 15
Merisier 1 à 4 pes. le ml.	20 30 00 00
Merisier 5 x 8, 6 x 6, 7 x 7,	8 x 8.....
le ml.	20 00 00

Prix en gros	
Erable 1 à 2 pes.....	15 00 25 00
Noyer Indra 1 à 3 p.....	25 00 40 00
Tulepler de Virg.	
1 à 4 pes.....	40 00 45 00
Bois blanc 1 à 4 pes.....	18 00 23 00
Chêne blanc 1 à 3 p.....	30 00 80 00
Frêne, 1 à 3 p.....	0 00 10 00
Chêne rouge.....	30 00 40 00
Matériaux de construction.	
Bois:	
Frêne 1 à 4 pe. p. m.....	22 00 30 00
Bois carré p. pd. cube.	0 15 0 35
" blanc 1/2.....	p. m 10 00 15 00
" ".....	12 00 18 00
Noyer Noir, culs.....	40 00 00 00
" 2 qual.....	75 00 90 00
" 1 qual.....	05 00 140 00
Cèdre rond.....	p 0 05 0 10
" plat.....	0 05 0 08
" carré.....	0 11 0 12
Orm tendr, 1 qual, pm.	0 18 0 25
Orme dur, 1 qual pin	35 00 40 00
Shipping culs.....	10 00 14 00
Epipette marchée.....	8 00 11 00
" culs.....	6 50 7 00
Charpente, Pin.....	25 00 35 00
" Frêne.....	15 00 18 00
" Epipette.....	0 15 0 20
Lattes.....	1 25 1 50
Bardeaux Pin No 1.....	2 40 3 00
" No 2.....	1 70 2 25
" Cèdre No 1.....	2 90 3 00
Brdeaux Cèdre No 2 pm	3 40 0 00
" No 3 pm.....	1 40 1 50
Pin	
Pine strips shipping	
culs, 6 à 16 p.m.....	12 00 14 00
1 1/2, 1 1/2 et 2 p.....	13 00 16 00
Pine shipping cul. sl.	
dings.....	16 00 18 00
1 1/2, 1 1/2 et 2 p.....	0 00 18 00
p. qual. marc.....	16 00 22 00
1 1/2, 1 1/2 et 2 p.....	18 00 25 00
p. mil. ell. strp.....	9 00 10 00
1 1/2, 1 1/2 et 2 p.....	9 00 10 00
p. mil. ell. sid'g.....	10 00 11 00
1 1/2, 1 1/2 et 2 p.....	11 00 12 00
pes. (R. cul)	8 00 10 00
Tuyaux en grès:	
4 pouces, pr long. de 3 p.	0 45 0 00
5 ".....	0 60 0 00
9 ".....	0 90 0 00
12 ".....	1 20 0 00
15 ".....	2 10 0 00
18 ".....	2 70 0 00
Coudes ronds.	
4 pouces chacun.....	0 75 0 00
6 ".....	1 00 0 00
9 ".....	1 75 0 00
12 ".....	2 50 0 00
Tuyaux réduction:	
6 x pouce chacun.....	1 50 0 00
9 x 6 ".....	1 90 0 00
12 x 9 ".....	2 75 0 00
Connection simple, carrée ou fausse	
équerre:	
4 x 4 pouces chacun.....	0 90 0 00
6 x 4 ".....	1 50 0 00
6 x 6 ".....	1 50 0 00
9 x 6 ".....	2 10 0 00
9 x 9 ".....	2 10 0 00
2 x 9 ".....	3 00 0 00
2 x 12 ".....	3 00 0 00
Connecton double, carrée ou fausse	
équerre:	
4 x 4 pouces chacun.....	1 40 0 00
6 x 4 ".....	1 90 0 00
6 x 6 ".....	1 90 0 00
9 x 6 ".....	2 75 0 00
9 x 9 ".....	2 75 0 00
12 x 9 ".....	4 00 0 00
12 x 12 ".....	4 00 0 00
Siphon.	
4 pouces.....	1 40 2 00
6 ".....	1 90 2 75
9 ".....	2 75 3 30
12 ".....	4 00 6 00
Tuyaux à cheminée:	
9 pouces, pa. pied.....	0 25 0 00
12 ".....	0 40 0 00
Brique rouge.....	3 50 4 00
" choisis.....	5 00 5 50
Brique à feu.....	28 00 30 00
Ciment, Portland.....	2 50 2 75
Plâtre à enduits.....	1 50
Terre à feu.....	1 25
Métaux	
Cuivre, Lingot.....	p. lb. 0 12 0 13
" en feuille.....	0 13 0 24

Prix en gros	
Etain, lingots.....	0 18 0 17
" barres.....	0 19 0 20
Plomb:	
Saumons.....	p. 100 lbs. 3 25 3 40
Tuyaux.....	p. lb. 0 04 30 0 05
Feuilles.....	4 25 4 50
De chasse.....	0 05 30 0 05 3/4
Zinc:	
Lingots "Spelter".....	0 04 30 0 04 1/2
Feuilles, No 8.....	0 04 30 0 05
Acier:	
A ressort.....	p. 100 lbs. 2 75 3 00
A lisse.....	2 50 2 75
A bandage.....	2 60 0 00
A pince.....	3 00 3 25
Fondu.....	11 00 0 00
Poule, ordi.....	0 00 0 00
De mécanic.....	2 75 3 00
Fer en gueuse: En magasin,	
Siemens.....	p. tonne. 18 50 19 50
Coltness.....	21 00 00 00
Calder.....	20 00 00 00
Langloan.....	00 00 00 00
Summerlee.....	20 00 20 50
Gartsherrie.....	20 00 20 50
Carnbroe.....	19 00 00 00
Eglinton.....	18 50 00 00
Fer en barres:	
Ordinaire.....	p. 100 lbs. 1 85 2 00
Afiné.....	2 25 2 50
De Suède.....	3 75 0 00
De Norvège.....	3 75 0 00
Lowmoor.....	5 25 5 50
Tôle et Boiler plate:	
Noire, Nos 10 à 16 h.	2 50 2 75
" Nos 17 à 20.....	2 25 2 50
" Nos 20 à 23.....	2 25 0 00
" No 23.....	0 00 0 00
Boiler pl. plus de 1/4 p.	1 90 2 50
Galvanisée, No 24.....	0 04 0 00
" No 26.....	0 04 30 0 05 1/2
" No 28.....	0 04 30 0 06 1/2
Etamée,	
No 24, 72 x 30.....	0 06 30 0 07
No 26, 72 x 30.....	p. lb. 0 07 0 07
No 24, 84 x 36.....	0 06 30 0 07
No 21, 84 x 36.....	0 07 0 00
De Russie, Nos 8, 9 et	
10.....	0 00 0 00
Ou Canada.....	p. boîte. 2 30 2 45
Fer blanc:	
Coke IC.....	p. boîte. 2 96 3
Chrbn de bois IC boîte.	3 25 3 75
Pour chaque X-	
additionnel, ext.	0 00 0 75
Feuillard:	
A cercler.....	p. 100 lbs. 2 45 2 50
Double.....	2 45 2 50
Quincaillerie	
Fers à cheval:	
Ordinaires.....	p. 100 lbs. 3 75 4 00
Fers à Repasser:	
Par 100 lbs.....	3 20 3 25
Fiches:	
Coupees, toutes dimen-	
sions.....	p. 100 lbs. 2 50 0 00
Pressées, do 1/2.....	4 75 0 00
" 5/16.....	4 50 0 00
" 3/8.....	4 25 0 00
" 7/16.....	3 00 0 00
" 1/2.....	3 00 0 00
Escompte, 15 p. c. Galvanisés,	
extra par 100 lbs. net \$2.50	
Fil de fer:	
Poll. de No 1 à No. 8, par	
100 lbs.....	2 60 2 70
No 9.....	0 00 2 65
No 10.....	0 00 2 75
No 12.....	0 00 2 95
Passé au feu, de No 1 à	
No 8, par 100 lbs.....	0 00 2 50
No 9.....	0 00 2 50
No 10.....	0 00 2 50
No 11.....	0 00 2 50
No 12.....	0 00 2 50
No 13.....	0 00 3 10
No 14.....	0 00 3 25
Galvanisé, de No 0 à No.	
7, par 100 lbs.....	0 0

PRIX COURANTS EN GROS.—JEUDI, 10 DECEMBRE 1895.

Prix en gros	
Fil de Latton :	
A collets.....p.lb.	0 30 0 35
Fontes Malltables :	
Par lb.....	0 00 10
Enclumes.....	0 00 10 10%
Charnières :	
T et "Strap".....p.lb.	0 05 1/4
"Strap" et Gond flotés, p. lb.....	0 04 0 04 1/2
Clous coupés à chaud :	
De 0 à 6 pouce, p. 100 lbs.	0 00 2 50
De 5 à " " " "	0 00 3 55
De 4 1/2 à " " " "	0 00 2 60
De 3 1/2 à " " " "	0 00 2 65
De 3 pouce, " " " "	0 00 2 70
De 2 1/2 à " " " "	0 00 2 75
De 2 à " " " "	0 00 2 90
De 1 1/2 à " " " "	0 00 3 10
De 1 à " " " "	0 00 3 50
De 1/2 à " " " "	0 00 4 00
Clous coupés à froid :	
De 1 1/2 à 1 1/2 p. 100 lbs.	0 00 3 00
De 1 1/2 pouce, " " " "	0 00 3 40
Clous en acier, 10 cts en plus,	
Clou à finir par 100 lbs :	
1 pouce.....	4 40 0 00
1 1/4 " " " "	4 30 0 00
1 1/2 " " " "	3 90 0 00
1 3/4 " " " "	3 90 0 00
2 " " " "	3 90 0 00
2 1/2 " " " "	3 90 0 00
3 " " " "	3 90 0 00
3 1/2 " " " "	3 90 0 00
4 " " " "	3 90 0 00
4 1/2 " " " "	3 90 0 00
5 " " " "	3 90 0 00
5 1/2 " " " "	3 90 0 00
6 " " " "	3 90 0 00
6 1/2 " " " "	3 90 0 00
7 " " " "	3 90 0 00
7 1/2 " " " "	3 90 0 00
8 " " " "	3 90 0 00
8 1/2 " " " "	3 90 0 00
9 " " " "	3 90 0 00
9 1/2 " " " "	3 90 0 00
10 " " " "	3 90 0 00
10 1/2 " " " "	3 90 0 00
11 " " " "	3 90 0 00
11 1/2 " " " "	3 90 0 00
12 " " " "	3 90 0 00
12 1/2 " " " "	3 90 0 00
13 " " " "	3 90 0 00
13 1/2 " " " "	3 90 0 00
14 " " " "	3 90 0 00
14 1/2 " " " "	3 90 0 00
15 " " " "	3 90 0 00
15 1/2 " " " "	3 90 0 00
16 " " " "	3 90 0 00
16 1/2 " " " "	3 90 0 00
17 " " " "	3 90 0 00
17 1/2 " " " "	3 90 0 00
18 " " " "	3 90 0 00
18 1/2 " " " "	3 90 0 00
19 " " " "	3 90 0 00
19 1/2 " " " "	3 90 0 00
20 " " " "	3 90 0 00
20 1/2 " " " "	3 90 0 00
21 " " " "	3 90 0 00
21 1/2 " " " "	3 90 0 00
22 " " " "	3 90 0 00
22 1/2 " " " "	3 90 0 00
23 " " " "	3 90 0 00
23 1/2 " " " "	3 90 0 00
24 " " " "	3 90 0 00
24 1/2 " " " "	3 90 0 00
25 " " " "	3 90 0 00
25 1/2 " " " "	3 90 0 00
26 " " " "	3 90 0 00
26 1/2 " " " "	3 90 0 00
27 " " " "	3 90 0 00
27 1/2 " " " "	3 90 0 00
28 " " " "	3 90 0 00
28 1/2 " " " "	3 90 0 00
29 " " " "	3 90 0 00
29 1/2 " " " "	3 90 0 00
30 " " " "	3 90 0 00
30 1/2 " " " "	3 90 0 00
31 " " " "	3 90 0 00
31 1/2 " " " "	3 90 0 00
32 " " " "	3 90 0 00
32 1/2 " " " "	3 90 0 00
33 " " " "	3 90 0 00
33 1/2 " " " "	3 90 0 00
34 " " " "	3 90 0 00
34 1/2 " " " "	3 90 0 00
35 " " " "	3 90 0 00
35 1/2 " " " "	3 90 0 00
36 " " " "	3 90 0 00
36 1/2 " " " "	3 90 0 00
37 " " " "	3 90 0 00
37 1/2 " " " "	3 90 0 00
38 " " " "	3 90 0 00
38 1/2 " " " "	3 90 0 00
39 " " " "	3 90 0 00
39 1/2 " " " "	3 90 0 00
40 " " " "	3 90 0 00
40 1/2 " " " "	3 90 0 00
41 " " " "	3 90 0 00
41 1/2 " " " "	3 90 0 00
42 " " " "	3 90 0 00
42 1/2 " " " "	3 90 0 00
43 " " " "	3 90 0 00
43 1/2 " " " "	3 90 0 00
44 " " " "	3 90 0 00
44 1/2 " " " "	3 90 0 00
45 " " " "	3 90 0 00
45 1/2 " " " "	3 90 0 00
46 " " " "	3 90 0 00
46 1/2 " " " "	3 90 0 00
47 " " " "	3 90 0 00
47 1/2 " " " "	3 90 0 00
48 " " " "	3 90 0 00
48 1/2 " " " "	3 90 0 00
49 " " " "	3 90 0 00
49 1/2 " " " "	3 90 0 00
50 " " " "	3 90 0 00
50 1/2 " " " "	3 90 0 00
51 " " " "	3 90 0 00
51 1/2 " " " "	3 90 0 00
52 " " " "	3 90 0 00
52 1/2 " " " "	3 90 0 00
53 " " " "	3 90 0 00
53 1/2 " " " "	3 90 0 00
54 " " " "	3 90 0 00
54 1/2 " " " "	3 90 0 00
55 " " " "	3 90 0 00
55 1/2 " " " "	3 90 0 00
56 " " " "	3 90 0 00
56 1/2 " " " "	3 90 0 00
57 " " " "	3 90 0 00
57 1/2 " " " "	3 90 0 00
58 " " " "	3 90 0 00
58 1/2 " " " "	3 90 0 00
59 " " " "	3 90 0 00
59 1/2 " " " "	3 90 0 00
60 " " " "	3 90 0 00
60 1/2 " " " "	3 90 0 00
61 " " " "	3 90 0 00
61 1/2 " " " "	3 90 0 00
62 " " " "	3 90 0 00
62 1/2 " " " "	3 90 0 00
63 " " " "	3 90 0 00
63 1/2 " " " "	3 90 0 00
64 " " " "	3 90 0 00
64 1/2 " " " "	3 90 0 00
65 " " " "	3 90 0 00
65 1/2 " " " "	3 90 0 00
66 " " " "	3 90 0 00
66 1/2 " " " "	3 90 0 00
67 " " " "	3 90 0 00
67 1/2 " " " "	3 90 0 00
68 " " " "	3 90 0 00
68 1/2 " " " "	3 90 0 00
69 " " " "	3 90 0 00
69 1/2 " " " "	3 90 0 00
70 " " " "	3 90 0 00
70 1/2 " " " "	3 90 0 00
71 " " " "	3 90 0 00
71 1/2 " " " "	3 90 0 00
72 " " " "	3 90 0 00
72 1/2 " " " "	3 90 0 00
73 " " " "	3 90 0 00
73 1/2 " " " "	3 90 0 00
74 " " " "	3 90 0 00
74 1/2 " " " "	3 90 0 00
75 " " " "	3 90 0 00
75 1/2 " " " "	3 90 0 00
76 " " " "	3 90 0 00
76 1/2 " " " "	3 90 0 00
77 " " " "	3 90 0 00
77 1/2 " " " "	3 90 0 00
78 " " " "	3 90 0 00
78 1/2 " " " "	3 90 0 00
79 " " " "	3 90 0 00
79 1/2 " " " "	3 90 0 00
80 " " " "	3 90 0 00
80 1/2 " " " "	3 90 0 00
81 " " " "	3 90 0 00
81 1/2 " " " "	3 90 0 00
82 " " " "	3 90 0 00
82 1/2 " " " "	3 90 0 00
83 " " " "	3 90 0 00
83 1/2 " " " "	3 90 0 00
84 " " " "	3 90 0 00
84 1/2 " " " "	3 90 0 00
85 " " " "	3 90 0 00
85 1/2 " " " "	3 90 0 00
86 " " " "	3 90 0 00
86 1/2 " " " "	3 90 0 00
87 " " " "	3 90 0 00
87 1/2 " " " "	3 90 0 00
88 " " " "	3 90 0 00
88 1/2 " " " "	3 90 0 00
89 " " " "	3 90 0 00
89 1/2 " " " "	3 90 0 00
90 " " " "	3 90 0 00
90 1/2 " " " "	3 90 0 00
91 " " " "	3 90 0 00
91 1/2 " " " "	3 90 0 00
92 " " " "	3 90 0 00
92 1/2 " " " "	3 90 0 00
93 " " " "	3 90 0 00
93 1/2 " " " "	3 90 0 00
94 " " " "	3 90 0 00
94 1/2 " " " "	3 90 0 00
95 " " " "	3 90 0 00
95 1/2 " " " "	3 90 0 00
96 " " " "	3 90 0 00
96 1/2 " " " "	3 90 0 00
97 " " " "	3 90 0 00
97 1/2 " " " "	3 90 0 00
98 " " " "	3 90 0 00
98 1/2 " " " "	3 90 0 00
99 " " " "	3 90 0 00
99 1/2 " " " "	3 90 0 00
100 " " " "	3 90 0 00
100 1/2 " " " "	3 90 0 00

Prix en gros	
Vins, à bois :	
Escompto.....	0 77 1/2 %
Culvre.....	0 00 7 1/2 %
Verres à Vitres	
United 00 à 25.. 50 pds	1 25 1 30
" " 20 à 40.. 50 pds	1 35 1 40
" " 41 à 50.. 100 pds	2 80 2 90
" " 51 à 60.. 100 pds	3 15 3 40
United 6: à 70.. 100 pds	4 00 4 00
" " 71 à 80.. 100 pds	4 50 4 50
" " 81 à 85.. 100 pds	0 00 4 95
" " 86 à 90.. 100 pds	0 00 0 00
Peaux et Suif	
Prix payés aux bouchers :	
Pau v'te No 1 p. 100 lbs.	0 00 6 50
Peaux v'tes No 2 " " "	5 00 5 50
Peaux v'tes No 3 " " "	4 00 4 50
Bull, 100 lbs.....	4 50 4 00
Peaux agneau.....	0 45 0 50
Peaux mout. tond. " " "	0 10 0 15
Peaux veaux..... lb.	0 00 0 07
Hamilton No 1, insp.....	5 50 0 00
" No 2, " " " "	4 50 0 00
Toronto No 1, " " " "	5 50 0 00
" No 2, " " " "	4 50 0 00
Ces prix sont ceux de l'ouest.	
Suif raff..... 100 lbs.	4 50 5 50
Suif brut.....	2 00 3 00
Produits de la ferme	
Beurre :	
Crémeries choix..... lb.	0 19 0 20
Crémeries vieux..... lb.	0 16 0 17
De l'ouest..... lb.	0 13 0 14
Cantons de l'Est..... lb.	0 12 0 15
Rouleaux..... lb.	0 00 0 00
Kamouraska..... lb.	0 12 0 14
Fromage :	
Meilleur. Ontario..... lb.	0 08 1/2 0 09 1/2
Meilleur Québec..... lb.	0 07 0 07 1/2
Divers :	
Oufs chaulés..... caisse.	0 15 0 66
" frais.....	0 17 0 18
Sucre d'érable..... lb.	0 00 0 10
Sirup..... cans.	0 60 0 75
Sirup..... en bis lb.	0 00 0 00
Miel nouv rayons.. lb.	0 10 1/2 0 00
" coulé.....	0 06 0 07
Frais.....	0 15 0 16
Tabacs en feuilles :	
Extra.....	0 15
No 1 XXXX.....	0 12
No 1 YXX.....	0 10
XX.....	0 07
Vins et Liqueurs	
Liqueurs Cusenier	
Crème de Menthe gla- cée verte.....	09 00 10 50
Curacao.....	00 00 10 50
Prunelle.....	00 00 13 00
Kummel.....	10 50 12 00
Crème Cacao Chouva.....	09 00 14 25
Anisette.....	11 00 13 00
Cherry Brandy.....	00 00 11 25
Crèmes de Noyau, Moka, Genièvre, etc.....	00 00 10 50
Absinthe supérieure.....	00 00 10 50
Vermouth.....	6 25 6 50
Kirsch de commerce.....	00 00 09 50
Kirsch fin.....	00 00 10 50
Sherries :	
Divers.....	1 00 6 00
Maddres.....	2 50 5 00
Pedro Domecq.....	2 00 6 00
Ports :	
Emile Molinière.....	1 30 0 00
Vin de messe Ormosa.....	1 40 1 60
" Taragono.....	1 15 1 20
Clarets et Sauternes :	
Champion's St Julien..	4 00 0 00
Brandies :	
Hennessey..... gl.	0 00 0 00
" " " " " " " " " "	12 75 00 00
" " " " " " " " " "	16 50 00 00
" " " " " " " " " "	7 00 00 00
Martel..... p. gal.	8 75 0 00
" " " " " " " " " "	12 50 0 00
Sazerac..... fut. gal.	4 25 04 75
" " " " " " " " " "	9 50 00 00
Bisquit Dubouché p. gl.	4 15 4 50
Quantin et Co..... p. gl.	4 15 4 35
" " " " " " " " " "	0 00 3 75

Prix en gros	
E Puot..... gal.	0 00 4 15
" " " " " " " " " "	0 00 9 00
" " " " " " " " " "	0 00 15 25
" " " " " " " " " "	0 00 17 25
" " " " " " " " " "	0 00 19 75
" " " " " " " " " "	0 00 23 25
" " " " " " " " " "	0 00 20 25
Jockey Club cr. bleue	cais 7 75
" " " " " " " " " "	0 00
" " " " " " " " " "	10 25
" " " " " " " " " "	10 25
" " " " " " " " " "	17 25
" " " " " " " " " "	17 25
" " " " " " " " " "	3 75
Cognac Malifaud	
Caisse 12 bouteilles **	7 75
" " " " " " " " " "	3 75
" " " " " " " " " "	10 75
" " " " " " " " " "	12 75
Caisse 24 flasks ***	9 75
" " " " " " " " " "	10 75
Pinet Castillon..... fut. gl.	04 15 04 35
" " " " " " " " " "	09 50 13 75
Commandon et Cie	
Réserve 1828.....	23 25 0 00
Cogn., P. Richard, V O.	8 75 0 00
" " " " " " " " " "	VS.O. 10 25 0 00
" " " " " " " " " "	VSOP 12 25 0 00
GIN de Kuyper cais rge.	11 25 0 00
GIN de Kuyper cris vte.	5 85 0 00
" " " " " " " " " "	en futs.. 2 80 2 90
C.A.A. Nolet Gin, cae rgl	10 50 0 00
" " " " " " " " " "	en v'te 5 25 0 00
" " " " " " " " " "	en futs. 2 80 2 90

Pour
Vos

CADEAUX

de Noël et du Jour de l'an

Allez
chez



Cyr. Duquet

Où vous trouverez le plus grand assortiment d' **Bagues de Dames** qu'il y a au Canada, des patrons les plus nouveaux et convenant à toutes les bourses, depuis \$1.00 jusqu'à \$1000.

Diamants, Rubis, Emeraudes, Saphyrs, Perles fines, Opales, etc., etc., à des prix défiant toute compétition.

Un choix de Bijouteries fines, Argenteries, Montres, Horloges, Bronzes, Tables avec plateau en Onyx, Lampes bronze doré.

Argenteries massives et articles de fantaisie. Venez comparer les prix avant d'acheter ailleurs.

Yeux artificiels

Le bon est toujours le meilleur marché.

3 Rue St-Jean, Haute-Ville

Téléphone 706.

Geo. BROUSSEAU

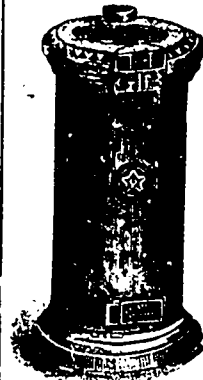

Ferblantier,

Plombier

et

Coureur

79-83 RUE SAINT-PAUL, B-V.,
QUEBEC.

Manufacture et réparation de balances

Seul Manufacturier du Célèbre Poêle "L'ÉTOILE"

Estampes faites sur cuivre une Spécialité.

JOSEPH COTE

MARCHAND DE TABACS
GROS ET DETAIL
355 Rue St-Paul.

Tabacs coupés:

Le THÉO (à fumer et à chiquer, en paquets de 1/2 lb) Bte. de 5 lbs
Le ROUGE (à fumer) " 1/10 " 10% escomp.
Le QUESNEL " " 1/8 " te par 100 lbs

Tabacs pressés:

A FUMER—12 lbs au caddy, 5 plugs à la livre
CHIQUER—10 " " 12 "
HONEY DEW, tablettes de 1 lb. rayées en 6. (5 lbs. par boîte)
CIGARES PUR HAVANE—"ST. LOUIS"—"7-20-4"—"DOCTEUR"
TABACS EN FEUILLE—QUESNEL—PETIT HAVANE—ROUGE

En outre, toujours en stock la plus grande variété à Québec en tabacs étrangers, Cigares et Cigarettes, Pipes, Etc.

Nouveautés pour cadeaux { Pipes turques, Pipes bois montées en or, Pipes d'écume, Etuis à cigares,
de Noël et du jour de l'an { Cigares importés des plus hautes marques, Cannes montées en argent, Etc.

Etabli en 1863.

LECLERC & LETELLIER

Epiceries et Provisions

EN GROS

104 et 106, Rue St-Paul

QUEBEC.

VIDAL, FILS & CIE

SPECIALITES:
ENGINES WESTINGHOUSE
(Economie de moitié en vapeur sur les engins ordinaires)

CHAUDIÈRES KINGSLEY

Matériels complets de laiterie (La Centrifuge " RUSSE IMPERIALE" garantie donner un rendement absolu de 3 onces par 100 lbs de lait de plus que les autres)

Et machines de toutes sortes, tours à fer, tours à bois, planeurs etc

OCASIONS: Une CENTRIFUGE DeLAVAL,

Un engin de 25 forces

Et un nombre considérable de machines à bois et à fer de seconde main.

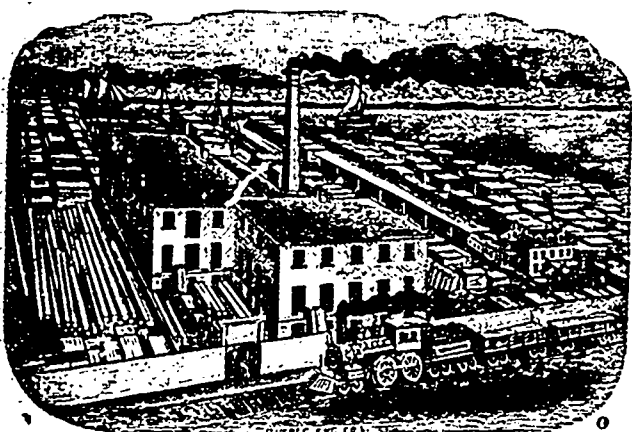

Boite Post. 205 **SIMON PETERS** Téléphone 2146

Entrepreneur

Propriétaire de Moulins à Scie, Embucvetage et Préparation générale de tous les Bois.

AUSSI Manufacture de Portes, Chassis, Jalousies, Ouvrages d'Escaliers, Tour-nage, Découpage, Boîtes d'emballage de toute description, et Moulures une spécialité.

Toujours en main Bois préparé de toute sorte, Pin, Eplanette, Frêche, Bois blanc, Mensier, Cersier, Frêne, Chêne, Erable, Noyer noir et tendre, etc., etc. Boi de Charpente.

INTERIEURS DE MAISON fins en toute sorte de bois. Tout ouvrage garanti. Estimation pour toutes sortes d'ouvrages fournis sur application.

Mon'in et Bureau Rues Grant et Prince-Edouard,

St-Roch, Québec.

ALB. H. PETERS,
Gérant