

**PAGES
MANQUANTES**

FEVES CUITES AU FOUR

“QUAKER”

¶ Les Fèves Quaker, dans les boîtes nouveau style—contenance de 3's pour famille—à la Sauce Tomates ou à la Sauce Chili, au même prix que les fèves sans sauce—attirent certainement la clientèle.

¶ La qualité et la quantité se combinent en elles, et cette combinaison fait une forte impression sur l'esprit des ménagères. Plus de fèves dans cette boîte que dans la boîte plate de 3's!

¶ Pour la “Marque Quaker”, nous n'employons que des fèves choisies, cueillies à la main, cultivées dans le voisinage immédiat de nos manufactures.

¶ Un procédé scientifique, joint à un soin extrême exercé dans le choix de toutes les sauces et épices employées, fait que les articles portant cette “Marque Quaker” sont invariablement délicieux et appétissants.

Dominion Cannery Limited

HAMILTON

CANADA

PRIX COURANTS.

Dans la liste qui suit, sont comprises uniquement les marques spéciales de marchandises dont les maisons, indiquées en caractère noirs, ont l'agence ou la représentation directe au Canada, ou que ces maisons manufacturent elles-mêmes. Les prix indiqués le sont d'après les derniers renseignements fournis par les agents, représentants ou manufacturiers eux-mêmes.

WALTER BAKER & CO., LTD.,

	La lb.	
Chocolat, Prime No 1, bte 12 lbs., pains de 14 lb. et 1-2 lb	0.35	
Chocolat à la Vanille, bte de 6 lbs.	0.44	
German's Sweet, boîte de 6 lbs.	0.26	
Breakfast Cocoa, bte de 15, 14, 12, 1 et 5 lbs.	0.41	
Cracked Cocoa, bte de 1-2 lb., bte de 12 lbs., Ex sac de 6 lbs.	0.32	
Chocolat sucré, Caracas, bte de 6 lbs	0.32	
Falcón Cocoa (Soda chaud ou froid), boîtes de 1 lb.	0.38	
Caracas Tablets, 100 paquets	la bte	3.00
5 noués ensemble		3.00
Chocolat sucré, Auto, bte de 6 lbs.	0.32	

Ces prix sont F.O.B. Montréal



Registered,
U.S. Pat. Off.

BRODIE & HARVIE,

Montréal.

Farines préparées de Brodie.	la doz.	
Red XXX	pqts de 6 lbs.	3.10
Red XXX	pqts de 3 lbs.	1.60
Crescent	pqts de 6 lbs.	2.90

Crescent	pqts de 3 lbs.	1.50
Superb	pqts de 6 lbs.	2.70
Superb	pqts de 3 lbs.	1.40
Buckwheat	pqts de 3 lbs.	1.60
Buckwheat	pqts de 6 lbs.	3.10
Griddle Cake	pqts de 3 lbs.	1.60
Griddle Cake	pqts de 6 lbs.	3.10

Caisses contenant 3 doz, paquets de 6 lbs ou 2 doz paquets 3 lbs., 20c. chaque.

L. CHAPUT, FILS & CIE,

Montréal

Thé Noir Ceylan "Owl"	La lb.	
No 5. 1 lb. 30 lbs. par cse		20c
No 5. ½ lb. 30 lbs. par cse		21c
No 10. 1 lb. 30 lbs. par cse		26c
No 10. ½ lb. 30 lbs. par cse		27c
No 15. 1 lb. 30 lbs. par cse		32c
No 15. ½ lb. 30 lbs. par cse		33c
No 30. 1 lb. et ½ lb. 30 lbs. par cse		40c
Thé Vert Ceylan "Owl"	La lb.	
No 5. 1 lb. 30 lbs. par cse		20c
No 5. ½ lb. 30 lbs. par cse		21c

CHURCH & DWIGHT

Soda Cow Brand



Caisses, 60 paquets de 1 lb., \$3.00.
Caisses, 120 paquets de 1-2 lb., \$3.00.
Caisses, 80 pqts. 1 lb et 60 pqts. 1-2 lb., \$3.00

Caisses de paquets de 5c., contenant 96 paquets, \$3.00.

WILLIAM CLARK,

Montréal.

Conserves	La doz.	
Viandes assorties		2.00
Compressed Corned Beef	1s	2.00
Compressed Corned Beef	2s	3.35
Lunch Ham	1s	2.25
Lunch Ham	2s	3.50
Ready Lunch Beef	1s \$2.00	2s 3.00
Geneva Sausage	1s 2.50	2s 4.25
English Brawn	1s 1.90	2s 3.15
Boneless Pigs Feet	1s 1.90	2s 3.15
Sliced Smoked Beef	½s 1.50	1s 2.50
Roast Beef	1s 2.00	2s 3.35
Ready Lunch Loaves, Veau		
Jambon, Boeuf, assortis	½s	1.50
Dito	1s	2.60
Boeuf Bouilli	1s	2.00
Boeuf Bouilli	2s	3.35

PURITY, MEDALLION, THREE STARS,

Trois Marques
de Farine sur lesquelles on
peut compter.

WESTERN CANADA FLOUR MILLS CO., Limited
TORONTO, MONTREAL, ST-JOHN, N. B. WINNIPEG, BRANDON.



Cold Storage

Circulation d'air froid et ventilation parfaite, Température appropriée à la nature des produits à conserver.

Conservation d'après les méthodes scientifiques les plus approuvées, de

**Beurre, Fromage,
Oeufs, Fruits.**

Coin des rues des Sœurs Grises et William, MONTREAL.

O. M. GOULD, Gérant.

Vendez le Saindoux de Qualité, qui donne satisfaction.

Saindoux Composé de Lainé

Il n'y en a pas de plus fin. Garanti exempt d'eau.

THE LAING PACKING & PROVISION CO., Limited, RUE MILL, MONTREAL.

EN ECRIVANT AUX ANNONCEURS, CITEZ "LE PRIX COURANT"

Le Temps des Fêtes

Etes-vous prêt à faire face à l'augmentation de la VENTE, à l'occasion des Fêtes de Noël et du Jour de l'An ? Il y a profit pour vous et satisfaction certaine pour vos clients à acheter des produits de marque universellement connus. Faites votre choix dans les marques suivantes dont nous garantissons la haute qualité :

Champagne **PIPER-HEIDSIECK**

Le Premier entre Tous.

Scotch & Irish Whiskies Mitchell

Les Meilleurs Produits des Distilleries
d'Ecosse et d'Irlande.

Sherry Diez Hermanos

Le Vin de Choix du Pays ensoleillé d'Espagne.

Clarets & Sauternes

Des Celliers du Château de Vigneau & Cambours

Miller "HIGH LIFE" Lager

Une Bière de choix pour les connaisseurs.

Ginger Ale "TRAYDER"

Le préféré parmi les Ginger Ales Importés.

Cognac "Ph. RICHARD"

Un Cognac Authentique et Pur, fabriqué avec des
Vins de Choix.

Gin "GOLD FINCH"

Une Liqueur portant la garantie exclusive des Autorités
de Schiedam.

Vins de Bourgogne

Des Caves fameuses de Morin Père et Fils.

VIN DE PORT

de la Real Companhia Vinicola

Ce qu'il y a de mieux sur le marché.

Liqueurs GARNIER

Les célèbres Liqueurs Françaises, Pures et de
Qualité Supérieure.

Eau de Table "SUN RAY"

Une Eau de Source Pure et Limpide comme le Cristal.

RYE WISER

Nous avons encore quelques caisses de la production de 1895. Aucune autre distillerie n'est capable de vous offrir un aussi vieux Rye. Le Rye "RED LETTER" est toujours le grand favori, le type de qualité partout.

Nous cotons les plus bas prix sur ces produits de qualité.

Demandez nos cotations, elles vous intéresseront.

Pour toutes informations, écrivez, téléphonez ou télégraphiez à nos frais.

LAPORTE, MARTIN & CIE, Limitée.

Epiceries, Vins et Liqueurs en Gros,

MONTREAL.

Boeuf Bouilli 6s 13.00

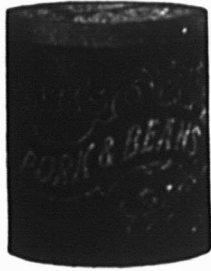
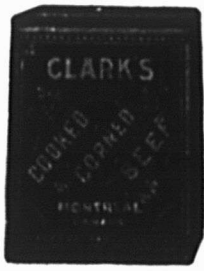

Pork and Beans, sauce tomates 1s 0.60
 Pork and Beans, sauce tomates 2s 0.90
 Pork and Beans, sauce tomates boîtes plates 3s 1.00
 Pork and Beans, boîtes hautes, sauce tomates 3s 1.25



Pork and Beans, Plain 1s 0.60
 Pork and Beans, Plain 2s 0.90
 Pork and Beans, Plain, boîtes plates 3s 1.00
 Pork and Beans, boîtes hautes, Plain 3s 1.25
 Pork and Beans, sauce Chill 1 s 0.60
 Pork and Beans, sauce Chill 2 s 0.90
 Pork and Beans, sauce Chill 3 s 1.00
 Ox Tongue (whole) 1½s 7.50

Ox Tongue (whole) 2 s 8.50
 Ox Tongue (whole) 2½s 9.50
 Jellied Veal 2 s 3.00
 Gelées de Bouillon 2 s 3.50
 Gelées de Bouillon 6 s 10.00

Potted Meats La doz.

Ham, Tongue, Beef and Veal, ½s 0.50 ½s 1.00
 Tongue, Ham and Veal ½s 1.20
 Veal and Ham, pâtés ½s 1.10
 PÂTÉS de Fole ½s 0.95
 " ½s 1.35

Soupes La doz.

Chicken pqts. 1.10
 Chicken qts. 3.00
 Mulligatawnay, Oxtail, Kidney Tomato, Vegetable, Mock Turtle, Consommé, Pois pqts. 1.00
 Dito qts. 2.00

Mince Meat
 (Tins fermées hermétiquement). La doz.
 1s \$1.00, 2s 1.95, 3s 3.00, 4s 4.00, 5s 5.00

Plum-Pudding

Anglals 1s 1.50
 Plum-Pudding, Anglals 2s 2.00

Boeuf fumé en tranches "Inglass" ½s 1.50
 Boeuf fumé en tranches "Inglass" ½s 2.10
 Boeuf fumé en tranches "Inglass" 1s 3.35



J. M. DOUGLAS & CO.
 Montréal.



Bleus à laver
 La lb.
 "Blueol", boîtes 10 lbs., 50 ppts de 4 carrés 15c
 "Sapphire", btes de 14 lbs ppts de ¼ lb. 12½c
 "Union", boîtes de 14 lbs. ppts de ¼ et 1 lb. 10c

The EDWARDSBURG STARCH CO., Ltd
 Montréal
Sirops de Table

Marque "Crown".
 Quarts (700 livres) lb. 0.03½
 1-2 quarts (350 livres) lb. 0.03½
 1-4 quarts (175 livres) lb. 0.03½
 Seaux de 38 1-2 lbs . . . le seau 1.70
 Seaux de 25 lbs le seau 1.20
 Canistres 2 lbs., 2 doz. à la cse, cse 2.25
 Canistre 5 lbs., 1 doz. à la cse, cse 2.60
 Canistre 10 lbs., ½ doz. à la cse, cse 2.50
 Canistre 20 lbs., ¼ doz. à la cse, cse 2.45

Marque "Lily White".
 Canistres 2 lbs., 2 doz. à la cse, cse 2.50
 Canistres 5 lbs., 1 doz. à la cse, cse 2.85
 Canistres 10 lbs., ½ doz. à la cse, cse 2.75
 Canistres 20 lbs., ¼ doz. à la cse, cse 2.70

Marque "Beaver" (Goût d'Erable)
 Canistres 2 lbs., 2 doz. à la calse 3.50
 Canistres 5 lbs., 1 doz. à la calse 4.00
 Canistres 10 lbs., ½ doz. à la calse 3.95
 Canistres 20 lbs., ¼ doz. à la calse 3.90

TOUTE LA VOLAILLE

Exhibée aux Expositions d'Animaux gras de Guelph, Ont., et Amherst, N.E., représentant la plus belle exhibition de Volailles au Canada, ainsi que les Volailles entrées pour notre.

Concours de \$100.00

seront en exhibition dans notre magasin, No 241 rue St-Paul, du 15 au 20 décembre.

VENEZ LES VOIR.

GUNN, LANGLOIS & CIE, Limitee,
MONTREAL, P. Q.

La principale maison au Canada pour
les Œufs et la Volaille.



Pas de Magie

Simplement une action chimique inoffensive qui dissout absolument chaque particule de graisse, goudron, peinture ou crasse. Voilà

SNAP

le grand nettoyeur des mains, qui ne fera pas de mal à la peau la plus délicate.

Quelle occasion de faire des profits vous est offerte avec "SNAP"!

Pourquoi ne pas essayer un paquet?

SNAP LIMITED, MONTREAL, P.Q.

L'ELOQUENCE DES CHIFFRES!

NOS VENTES :

Octobre - - \$330,238.34

Novembre - - \$329,406.10

Augmentation pendant les Dix Derniers Mois :

\$245,368.65.

LA RAISON:

Stock le plus Considérable et le plus Varié
Bas Prix

Maison de Confiance Installation la Meilleure
Personnel Compétent Organisation Parfaite

Hudon, Hébert & Cie., Limitée

MONTREAL.

Epicerie, Vins et Liqueurs.

MAISON DE GROS FONDÉE EN 1839.



Empois de buanderie	La lb
No 1 Blanc ou Bleu, cartons 3 lbs.	0.06½
No 1 Blanc ou Bleu, cartons 4 lb.	0.06½
No 1 Blanc, barils et petits barils	0.05½
Canada Laundry (cse de 40 lbs.)	0.05
Silver Gloss, btes à cuollsses, 6 lbs.	0.07½
Silver Gloss, canistres de 6 lbs.	0.07½
Kegs Silver Gloss gros cristaux	0.06½
Edwardsburg's Silver Gloss, paquets chromos de 1 lb.	0.07
Benson's Satine, cartons de 1 lb.	0.07
Canada White Gloss, pqts de 1 lb.	0.05½
Henson's Enamel, par boîte de 20 et 40 paquets	1.50 et 3.00

Empois de cuisine	
Benson's Celebrated prepared Corn, Boîtes de 20 et 40 lbs.	0.07
Canada Pure Corn Starch, boîtes de 20 et 40 lbs.	0.05

Empois de riz "Edwardsburg"	
No 1 blanc, étiquette chromo, cartons de 1 lb.	0.10

N. K. FAIRBANK COMPANY.

Montréal



Prix du Saindoux
Composé, Marque
BOAR'S HEAD.
Tierces . lb. 0.11½
Demiquarts, lb. 0.11½
Tinettes 60 lbs
lb. 0.11½

Seaux en bois, 20 lbs	2.38
Chaudières, 20 lbs	2.28
Caisses, 3 lbs.	0.12½
Caisses, 5 lbs.	0.12½
Caisses, 10 lbs.	0.12½

E. W GILLETT CO., LTD.,
Toronto, Ont.



AVIS: Les prix cotés dans cette liste sont pour marchandises aux points de distribution de gros dans Ontario et Québec, excepté là où des listes spéciales de prix plus élevés sont en vigueur, et ils sont sujets à varier sans avis.

Levain en Tablettes
"Royal."

Boîtes 36 paquets à
5c. . . . la boîte \$1.15



Lessive en Poudre de
Gillett.

	La cse
4 doz. à la caisse	\$3.50
3 caisses	3.40
5 caisses ou plus	3.35



Poudre à Pâte "Magic"
Ne contient pas d'alun.

	La doz.
6 doz. de 5c.	\$0.50
4 doz. de 4 oz.	0.75
4 doz. de 6 oz.	1.00
4 doz. de 8 oz.	1.30
4 doz. de 12 oz.	1.80
2 doz. de 12 oz.	1.85
4 doz. de 16 oz.	2.25
2 doz. de 16 oz.	2.30
1 doz. de 2½ lbs.	5.00
1 doz. de 5 lbs.	9.50
2 doz. de 6 oz.	à
1 doz. de 12 oz.	La Cse
1 doz. de 16 oz.	\$6.00

Vendue en canistres seulement.
Remise spéciale de 5% accordée sur les commandes de 5 caisses et plus de la Poudre à Pâte "Magic".

Soda "Magic"	La cse
No 1 caisse 60 pqts de 1 lb.	2.50
5 caisses	2.50
No 2 caisse 120 pqts de ½ lb.	2.50
5 caisses	2.50



No 3 caisse
30 pqts. de 1 lb. } \$2.00
et 60 pqts. de ½ lb. }

5 caisses \$2.50

No 5 caisse

100 pqts. de 10 oz 2.00

5 caisses 2.50



Crème de Tartre de
"Gillett"

La doz
½ lb. pqts. (4 doz. dans
la caisse) \$ 90

½ lb. pqts. (4 doz. dans
la caisse) 1.80

	La cse
4 doz pqts., ½ lb. . . . { assor- } \$7.20	
2 doz. pqts., ½ lb. . . . { tis. }	

½ lb. canistres rondes, avec couvercles fermant à vis (4 doz. dans la caisse) \$2.00

1 lb. canistres rondes, avec couvercles fermant à vis (3 doz. dans la caisse) \$3.75

	La lb
5 lb. canistres carrées (½ doz. dans la caisse)	0.30
10 lb. boîtes en bois	0.25
25 lb. seaux en bois	0.25
100 lb. barils	0.25
360 lb. barils	0.25

Donald dit :

"IL N'Y A PAS D'ALUN DANS LA POUDRE A PATE "QUAKER"

C'est donc une Poudre a Pate efficace et sanitaire.
Nous pensons que l'emballage est attrayant."

Rapport d'analyse par le Dr J. T. Donald, Analyste du
Gouvernement du Dominion, 26 Novembre 1910.

MATHEWSON'S SONS, - - - EPICIERIERS EN GROS,
202, RUE MCGILL, MONTREAL.

Réfléchissez

à ce que signifient des lignes amenant de la clientèle ! Mettez en stock les

PICKLES DE ROWAT
ET LA
SAUCE DE PATERSON,

et vous fortifierez matériellement la prise que vous avez sur votre clientèle.

ROWAT & CO.

Distributeurs Canadiens :—Snowdon & Ebbitt, 325 Edifice Coristine, Montréal, Québec, Ontario, Manitoba et le Nord-Ouest;
F. K. Warren, Halifax, N. E. ; F. H. Tippet & Co., St. John, N. B. ; C. E. Jarvis & Co., Vancouver, C. A.

Etablis en 1857



DEWAR'S WHISKY

AGENTS CANADIENS

J. M. DOUGLAS & CO.

MONTREAL

GUNN, LANGLOIS & Co., Limitée



Prix du saindoux composé, marque Eastfirst.

Montréal.	
Tierces	0.12
Demi-quarts	0.12½
Tinette, 60 lbs.	0.12½
Seaux en bois, 20 lbs	2.50
Chaudières, 20 lbs	2.40
Caisses, 3 lbs	lb. 0.13
Caisses, 5 lbs	lb. 0.12½
Caisses, 10 lbs	lb. 0.12½
Palms moulés d'une livre	0.13½

A. HANDFIELD,

11 rue Bonsecours, Montréal.

Sucre d'érable composé, lb.	0.08
Sirop d'érable composé, gal.	0.60

HUDON, HEBERT & CIE, LIMITEE, Montréal

Savon "Bon Ami".

Caisse de 3 doz.	la doz.	1.19
En lots de 5 grosses,	la grosse	13.40

IMPERIAL TOBACCO COMPANY OF CANADA, Limited

Cigarettes.	Le 1000
Richmond Straight Cut.	11.00
Sweet Caporal	8.50
Athlete	8.50
Old Judge	8.50
New Light (tout tabac)	8.50
Sub-Rosa Cigarros (tout tabac)	8.50
Derby	6.55
Old Gold	6.30
Prince	5.75
Sweet Sixteen	5.75
Dardanelles ordinaires	12.25

Dardanelles, bouts en liège ou en argent	12.50
Murad (turques) bouts en papier.	12.00
Moguls, bouts en papier ou en liège.	12.00
Yildiz (turques)	15.00
Yildiz Magnums, bouts en papier, en liège ou en or	20.00
Tabacs à cigarettes.	La lb.

Puritan et B. C. No 1	1/12s 1.00
Sweet Caporal	1/13s 1.15

Tabacs coupés. La lb.

Old Chum	10s 0.79
Lord Stanley, Tins 1-2 lb.	1.05
Meerschaum	10s 0.79
Athlete Mixture, Tins 1-2 et 1-4 lb.	1.35
Old Gold	12s 0.95
Seal of North Carolina	12s 0.95
Duke's Mixture (Cut Plug)	0.82
Old Virginia, ppts 1-2 et 1 lb.	0.72
Duke's Mixture (Granulated), 1-10s. Bags 5 lb. carton	0.85
Bull Durham, 1-10 bags, 5 lb. carton	1.25
1-16 bags, 5 lb. carton	1.25

IMPERIAL TOBACCO CO. OF CANADA, Limited, Montreal. (Empire Branch).

Tabacs à chiquer. La lb.

Moose bars 5½ cuts to the lb., ½ butts 8 lbs	0.40
Snowshoe bars, 6½ cuts to the lb., Butts. 22 lbs., ½ butts, 11 lbs.	0.43
Black Watch	12s 0.45
Black Watch	6s 0.44
Bobs	6s et 12s 0.46
Currency	12s 0.46
Old Fox	12s 0.44
Pay Roll	7½s 0.56
Tabacs à fumer.	La lb.
Empire	6s et 12s 0.44

Rosebud	6s 0.45
Ivy	6s 0.50
Shamrock	6s 0.45
Tabac haché.	La lb.
Great West (Sac)	8s 0.59

HENRI JONAS & CIE, Montréal.

Extraits Culinaires. La doz

1 oz. Plates. Triple concentré	0.80
2 oz. Plates. Triple concentré	1.50
2 oz. Carrées. Triple concentré	1.75
4 oz. Carrées. Triple concentré	3.00
8 oz. Carrées. Triple concentré	6.00
16 oz. Carrées. Triple concentré	12.00
2 oz. Rondes. Quintessence	1.75
2½ oz. Rondes. Quintessence	2.00
5 oz. Rondes. Quintessence	3.50
8 oz. Rondes. Quintessence	6.00
4 oz. Carrées. Quintessence. Bou-chons émeri	3.50
8 oz. Carrées. Quintessence. Bou-chons émeri	7.00
2 oz. Anchor	1.00
4 oz. Anchor	1.75
8 oz. Anchor	3.00
16 oz. Anchor	6.00
2 oz. Golden Star "Double Force"	0.75
4 oz. Golden Star "Double Force"	1.25
8 oz. Golden Star "Double Force"	2.25
16 oz. Golden Star "Double Force"	4.25
2 oz. Plates. Soluble	0.75
4 oz. Plates. Soluble	1.25
8 oz. Plates. Soluble	2.25
16 oz. Plates. Soluble	4.25
1 oz. London	0.50
2 oz. London	0.75
Extraits à la livre de	\$1.00 à 3.00
Extraits au gallon de	\$6.00 à 24.00
Mêmes prix pour Extraits de tous fruits.	



CINQ PRODUITS RENOMMÉS DE FAIRBANK

Votre stock n'est pas complet sans les CINQ PRODUITS RENOMMÉS DE FAIRBANK, c'est-à-dire :

Poudre à Laver Gold Dust de Fairbank.

Savon Fairy (pour Toilette et Bain) de Fairbank.

Savon à la Glycérine et au Goudron de Fairbank.

Savon Sunny Monday (ne contenant pas de résine) de Fairbank.

Savon Pummo de Fairbank.

½ Boîte de GOLD DUST Gratuite avec chaque achat de 5 boîtes.

THE N. K. FAIRBANK COMPANY, MONTREAL, CAN.

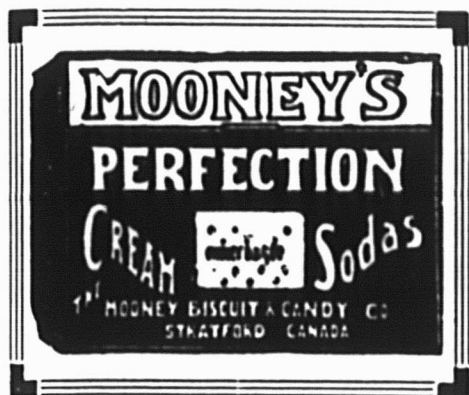

Pensez à ce que vous perdez si vous êtes assez peu clairvoyant pour ne pas vendre un article pour lequel il y a une demande constante.

Les Biscuits au Soda "PERFECTION" de Mooney,

sont justes un peu meilleurs que les autres à cause de l'habileté supérieure exercée dans leur fabrication et au soin extrême pris dans le choix des ingrédients. Nos méthodes d'emballage conservent au **Biscuit Mooney** son individualité et retiennent indéfiniment sa fraîcheur.

DONNEZ UN ORDRE AUJOURD'HUI.

The Mooney Biscuit & Candy Co., Limited
STRATFORD et WINNIPEG.

Il n'y a aucun risque ni spéculation dans la vente



Registered U.S. Patent Office

BAKER'S COCOA and CHOCOLATE

Ce sont des articles de vente courante et des modèles de pureté et d'excellence dans le monde entier

53 des plus hautes récompenses en Europe et en Amérique.

Walter Baker & Co. Limited.
Établi en 1780. DORCHESTER, MASS.

LAKE OF THE WOODS MILLING CO., LIMITED

Fabricants de Farine "FIVE ROSES"

MEUNERIE A KEEWATIN
Capacité 9000 barils par jour

MEUNERIE A PORTAGE LAPRAIRIE
Capacité 1500 barils par jour

Capacité Totale 10500 barils par jour.

Bureaux: MONTREAL, TORONTO, WINNIPEG, KEEWATIN, PORTAGE-LAPRAIRIE.

C'EST UN FAIT ACQUIS

que dans la vie pratique des affaires, les annonces insérées dans un bon journal de la partie, rapportent.

Faites un essai dans le "Prix Courant" et vous serez satisfait.

CHOCOLAT "Elite"
Non Sucré

DES EPICIERS

Pour tous les

Besoins de la Cuisine

Tablettes de 4 lb.

Fabriqué par

JOHN P. MOTT & CO.,
HALIFAX, N. S.

J. A. TAYLOR, AGENT, MONTREAL.

"LA FAVORITE"

La Mine par excellence pour les poêles. Elle donne un lustre permanent, Ne tache pas les mains.

ORAGE OON

La meilleure combinaison de cirage à chaussures, conserve le cuir et lui donne un lustre parfait.

PROTECTORINE

La meilleure graisse pour harnais, assouplit et conserve le cuir en le mettant à l'épreuve de l'eau.

Vernis "UNCLE SAM"
Donne à la chaussure un brillant étincelant et durable.

Ces produits sont en vente chez tous les Epiciers en gros. S'adresser au besoin à

Uncle Sam Dressing Co. Lanoraie, P.Q.

Représentants à Québec: BOIVIN & CRENIER
63 RUE DALHOUSIE

Laurence & Robitaille

MARCHANDS DE

Bois de Sciage et de Charpente

BUREAU ET CLOS

Coin des rues Craig et St-Denis

MONTREAL

Bell Tél., Main 1488—Tél. des Marchands, 804

CLOS AU CANAL

Coin des rues William et Richmond

Bell Tél., M. In 3844

REGLISSE EN BATONS Y & S

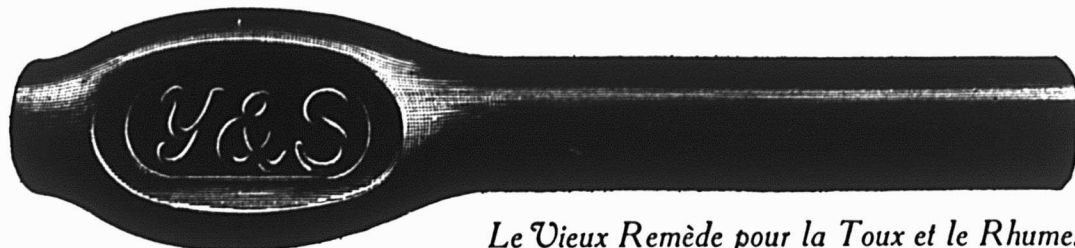

Le Vieux Remède pour la Toux et le Rhume.

Aussi: Gomme à Mâcher à la Réglisse Y & S.

RIEN N'EST AUSSI DÉLICIEUX.

FAITES PAR **NATIONAL LICORICE COMPANY, MONTREAL**

D
E
M
A
N
D
E
Z

Y&S

D
E
M
A
N
D
E
Z

Y&S

NE LAISSEZ PAS LE BOUCHER

faire toutes les ventes de viande à soupe, quand vous pouvez vendre si facilement les

SOUPES CONCENTREES DE CLARK (MARQUE CHATEAU)

Plusieurs variétés en boîtes soignées portant de bonnes étiquettes. Alors que des marchandises de même nature se vendent d'habitude à raison de deux boîtes pour 25c, les Soupes de Clark se détaillent à 10c la boîte seulement et donnent un bon profit.

Les marchands de gros qui n'en ont pas un approvisionnement devraient se hâter de s'en assurer un stock. Nous annonçons ces Soupes dans les journaux et tramways dans tout le Canada.

Wm. CLARK
Manufacturier
MONTREAL.

MAGASIN A VENDRE

Un magasin situé près de la Station St-Nicolas, très bon centre de commerce pour le gros et le détail. Abandon des affaires pour cause de santé. S'adresser à Nazaire Ollivier, Marchand. P. Off. Fréchette, Comté de Lévis, P. Q.

Embellissez Votre Magasin

en vous servant des cartouches vides de savon FELS-NAPTHA. Ils sont économiques, faciles à attacher par les pattes des extrémités, et les couleurs frappantes rouge et verte, forment un effet très attrayant dans un étalage.

Vous pouvez toujours changer ou renouveler vos décorations au moyen des cartonnages FELS-NAPTHA.

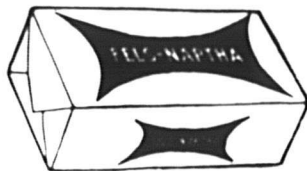

(1)

LACAILLE, GENDREAU & CIE

Successeurs de CHS. LACAILLE & CIE.

EPICIER EN GROS

Importateurs de Mielasses, Sirops,
Fruits Secs, Thés, Vins, Liqueurs,
Sucre, Etc., Etc.

Spécialité de Vins de Messe de Sicile
et de Tarragone.

329 Rue St-Paul et 14 Rue St-Dizier
MONTREAL

Le style d'annonce qui est naturel est le style correct. Viser à l'effet ne constitue ni le bon style ni le bon sens.

LA FARINE PRÉPARÉE

(SELF-RAISING FLOUR)

DE BRODIE & HARVIE

est aujourd'hui la farine préférée des ménagères. Elle donne une excellente pâtisserie, légère, agréable et recherchée par les amateurs. Pour réussir la pâtisserie avec la farine préparée de Brodie & Harvie, il suffit de suivre les directions imprimées sur chaque paquet.

14 et 16 rue Bleury MONTREAL

CONFITURES PURES

DE UPTON

CONFITURES PURES,
NOUVELLE SAISON,
- - DE UPTON, - -
MAINTENANT PRÊTE.

Absolument pures
et de saveur délicate,
conservées dans des seaux
de 5 lbs. et des jarres
en verre de 16 oz.,
doublés or, scellés
hermétiquement.

Pure Marmelade
d'Oranges
de UPTON

Bien et favorablement connue de l'épicier et de ses clients dans tout le Canada, où elle est faite et vendue depuis plus de quinze ans.

PAIN POUR OISEAUX est le "Cottam Seed" fabriqué d'après six brevets. Marchandise de confiance; rien ne peut l'approcher comme valeur et comme popularité. Chez tous les fournisseurs de gros.

Chocolat à la Guimauve,
Chocolat Bordo,
Chocolat à la Crème Fouettée,
Chocolat "Maple Walnut",
Chocolat au Caramel,
Chocolats à la Crème à la Glace,
Chocolat "Butter Scotch".

Quelques-unes de nos spécialités en paquets se détaillant à 10c chacun.

Nous les faisons correctement, afin de créer une demande pour elles; nous les empaquetons correctement, de sorte qu'il n'y a jamais de plaintes de la part de vos clients.

D'une saveur délicate, elles ne fatiguent jamais le goût et elles donneront de l'activité à vos affaires.

Il y a de bonnes affaires et un bon profit à faire en tenant cette ligne de marchandises en paquets.

QUALITE SUPERIEURE ET PRIX CORRECTS.

Nous sollicitons vos demandes de Renseignements, qui seront l'objet d'une prompt attention.

The Montreal Biscuit Co.,

Montreal.

Manufacturiers de Bonbons et de Confleries.

Le Sucre qui a subi l'épreuve du temps.

Redpath

Sucre Extra Granulé.

Manufacturé pour la première fois en 1854 par John Redpath, et, aujourd'hui, dans la Raffinerie de Sucre la plus vaste et la mieux outillée du Canada.

Nous nous faisons un point d'honneur de ne produire que le meilleur sucre. Nous cesserons les affaires quand nous cesserons de le produire.

Tous les Epiciers qui ont souci d'avoir la clientèle la meilleure et la plus permanente donneront la première place au Sucre Redpath.

Jaune d'Or en Poudre.

Extra Moulu.

Extra Granulé.

PARIS LUMPS.

en boîtes de 100, 50 et 25 lbs.

et en cartonnages "Red Seal"

à l'épreuve de la poussière.

**THE CANADA SUGAR REFINING
COMPANY, Limited**

MONTREAL, Can.

Maison Fondée en 1854 par John Redpath.



Elles recherchent cette marque de commerce quand elles achètent du sel et insistent pour avoir le

SEL WINDSOR

parce qu'elles n'en ont trouvé aucun autre qui l'égale en finesse, sécheresse, saveur et pureté.

**THE CANADIAN SALT CO., LIMITED,
WINDSOR, ONTARIO.**

Meurarde Française.	La Grosse
2 doz. à la caisse	
Pony	7.50
Medium	10.00
Large	12.00
Small	7.20
Tumblers	10.80
Egg Cups	12.00
No. 67 Jars	12.00
2 doz. à la caisse.	
Mugs	12.00
Nugget Tumblers	12.00
Athenian Tumblers	12.00
Goblets	12.00
1 doz. à la caisse.	
No. 64 Jars	15.00
No. 65 Jars	18.00
No. 66 Jars	21.00
No. 68 Jars	15.00
No. 69 Jars	21.00
Vernis à chaussures.	La doz.
1 doz. à la caisse.	
Marque Froment	0.75
Marque Jonas	0.75
Vernis Militaire à l'épreuve de l'eau	2.00

THE LAING PACKING & PROV. CO.,
Montréal, Canada



Lard en Baril Marque "Anchor"

Lard pesant, Canada Short Cut,
Mess, brl 25.00

Lard pesant, Canada Short Cut, Mess, 1-2 brl	12.75
Lard de famille, dos. Canada Short Cut, Mess, brl	25.00
Lard de famille, dos. Canada Short Cut, Mess, 1-2 brl	12.75
Lard léger, clair, brl (manque)	
Lard pesant, Brown Brand, désos- sé, tout gras, brl	27.00
Lard tout gras du dos très pesant, brl 40 50	28.00
Lard clair, pesant brl 20 35	24.50
Pickled Rolls, brl	27.00
Bean Pork, petits morceaux gras, brl	20.50
Lard, flanc, brl	24.00
Saïndoux Composé Raffiné choix Mar que "Anchor"	
Tierces, 375 lbs	0.10 1/2
Boîtes, 50 lbs. net (doublure par- chemin)	0.10 1/2
Tinettes, 50 lbs. net (Tinette imi- tée)	0.11
Seau de bois, 20 lbs. net	\$2.25 0.11 1/2
Seau de fer-blanc, 20 lbs.	
Caisses brut	\$2.10 0.10 1/2
Caisses 10 lbs. tins, 60 lbs. en caisse, bleu	0.11 1/2
Caisses 5 lbs., tins, 60 lbs. en caisse, bleu	0.11 1/2
Caisses, 3 lbs., tins, 60 lbs., en caisses	0.11 1/2
Briques de saïndoux composé, 60 lbs. en cse, pqt 1 lb.	0.12
Saïndoux Marque "Anchor" (Garanti absolument pur)	
Tierces, 375 lbs	0.14
Boîtes, 50 lbs. net. (doublure parchemin)	0.14 1/2
Tinettes, 50 lbs net (tinette imi- tée)	14 1/2

Seau de bois, 20 lbs. Net (dou- blure parchemin)	\$2.90 0.14 1/2
Seau en fer-blanc, 20 lbs. brut	\$2.75 0.13 1/2
Caisses, 10 lbs. tins, 60 lbs. en caisse, Rouge	0.14 1/2
Caisses, 5 lbs. tins, 60 lbs. en caisse, Rouge	0.14 1/2
Caisses, 3 lbs. tins, 60 lbs. en caisse Rouge	0.14 1/2
Saïndoux en carré d'une livre, 60 lbs. en caisse	0.14 1/2
Viande fumées	
Jambons: Notre meilleure qualité, Extra gros, 28 à 40 lbs. (très gros)	0.12 1/2
Gros, 20 à 28 lbs	0.14 1/2
Moyen, 15 à 19 lbs	0.15 1/2
Petits, 12 à 14 lbs	0.15 1/2
Jambons désossés, roulés, gros, 16 à 25 lbs	0.16
Jambons désossés, roulés, petits, 9 à 12 lbs.	0.17
Bacon, à déjeuner, marque anglai- se, sans os, choisi	0.15
Bacon de Brown, à déjeuner, mar- que anglaise, sans os, épais	0.14 1/2
Bacon de Laing, Windsor, dos pelé	0.15 1/2
Petit Bacon, épice, désossé	0.14
Jambons de Laing, choisis "Pique- Nique"	0.14
Bacon choisi, Wiltshire, côté 50 lbs	0.16
Cottage Rolls	0.18
Saucisses fumées	
Bologna (Bondon de Boeuf)	0.07
Bologna (Enveloppe cirée)	0.07
Brunswick (Beef Middles)	0.08
Frankfurts	0.09
Polish	0.09
Garlic	0.09
Empress (Poulet, jambon et langue)	doz. 1.10

Saucisses fraiches	
Saucisses de porc (tripes de porc)	0.08
Saucisses de porc (tripes de mouton)	0.09
Petites Saucisses de Porc (Pur Porc)	0.15
Saucisse Cambridge (paquets de 1 lbs.)	0.09
Saucisses de fermier	0.12
Chair à saucisses (seaux de 20 lbs.)	0.08
Boudin blanc	0.07
Boudin noir	0.08

AGENCES

LAPORTE MARTIN & CIE, LTEE,
Montréal.

Eaux de Vichy.

	c/s	
La Capitale, c/s 50 btl. Qts.	5.00	
La Neptune, c/s 50 btl. Qts.	6.00	
La St-Nicholas, c/s 50 btl. Qts.	7.00	
La Sanitas (Gazeuse), 50 Bout.	8.00	
La Sanitas (Gazeuse), 100 Bout.	9.00	

Eau "Vichy Limonade"

	50 Qts.	50 Pts.	
La Savoureuse	7.50	5.00	
La St Nicholas	8.00	5.50	

Eaux de table

	50 Qts.	100 Pts.	100 Splits
--	---------	----------	------------

Sun-Ray Water
"Gazeuse" . . . 6.50 8.50 7.50

Sun-Ray Water
"Naturelle" . . . 6.50

Ginger Ale Importé

Belfast Mineral Water Co.
"Trayders" Brand, Dry . . . Doz. 0.90
"Trayders" Brand, Extra Dry, Doz. 1.00

Hulle d'Olive

Minerva.
c/s 12 btl. 1 litre . . . 6.50
c/s 12 btl. Qts. . . . 5.75

c/s 24 btl. Pts.	6.25
c/s 24 btl. 1/2 Pts.	4.25

Légumes "Le Soleil"

Petits pois.

Sur-Extra Fins, Extra Fins, Très Fins Fins, Mi-Fins, Moyens No 1, Moyens No 3 Haricots.

Verts, Nains Extra Fins, Verts Fins, Verts Moyens, Verts Coupés

Asperges.

Branches géantes, grosses, extra fines, coupées sur-extra, 1er choix, 2e choix pointes, têtes, Macédoines, Epinards, Fla geolets.—Prix sur demande

JOHN P. MOTT & CO.

J. M. Douglas & Co., Agents, Montréal
Chocolats et Cacaos Mott.



Elite . . . per doz 0.90

La lb

Prepared Cocoa	0.28
Breakfast Cocoa	0.38
No 1 Chocolate	0.32

Diamond Chocolate	0.24
Navy Chocolate	0.29
Cocoa Nibbs	0.35
Cocoa Shells	0.05
Confectionery Chocolate	0.18 à 0.30
Plain Chocolate Liquors	0.18 à 0.35
Vanilla Stick	la gr. 1.00



ST. CHARLES CONDENSING CO'Y.,

Ingersoll, Ont., Can.

Lait et Crèmes Condensées.

St. Charles "Family"	3.50
St. Charles "Baby", 4 doz, la cse	2.00
St. Charles "Hotel"	2.70

Lait "Silver Cow"	4.55
"Purity"	4.25
"Good Luck"	4.00

SAVON

The GENUINE, empaqueté 100 morceaux par caisse.

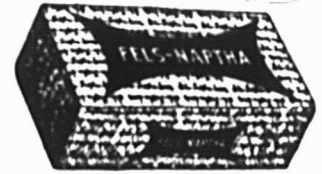

Prix pour Ontario et Québec:
Moins de 5 caisses . . . \$5.00
Cinq caisses ou plus . . . 4.95

SALADA TEA CO.



THÉS DE CEYLAN "SALADA."

Gros. Détail

Etiquette Brune, 1's et 1/2's	\$0.25	\$0.80
Etiquette Verte, 1's et 1/2's	0.27	0.85
Etiquette Bleue, 1's, 1/2's, 3/4's et 1's	0.30	0.40
Etiquette Rouge, 1's et 1/2's	0.36	0.50
Etiquette Dorée, 1/2's	0.44	0.60



SNAP CO., LTD.

Montréal.

Snap Hand Cleaner.

Cse de 3 doz.	3.60
Cse de 6 doz.	7.20
30 jours.	

SEL BRUT

En Lots de Char

Nous pouvons faire l'expédition le jour même de la réception de l'ordre.

VERRET, STEWART & CO.

Limited

MONTREAL

Avez-vous jamais calculé votre Perte

en vendant le sucre en paquets?— Sacs, ficelle, main-d'œuvre et poids trop fort.

Pourquoi ne pas épargner cette perte en tenant le sucre

Granulé

St. Lawrence extra Standard

en sacs de coton de 20 lbs.

et donner à vos clients un poids exact et une satisfaction parfaite?

THE ST. LAWRENCE SUGAR REFINING Co.,
Limited.

MONTREAL, P. Q.

C
H
A
Q
U
E

B
O
I
T
E



G
A
R
A
N
T
I
E

Crème Evaporée

St Charles

MEILLEURS PROFITS,
PLUS DE VENTES
CLIENTS SATISFAITS

Avec un Bon
Stock de
Marchandises
St. Charles.



St. Charles Condensing Co'y.
INGERSOLL, ONT. CANADA.

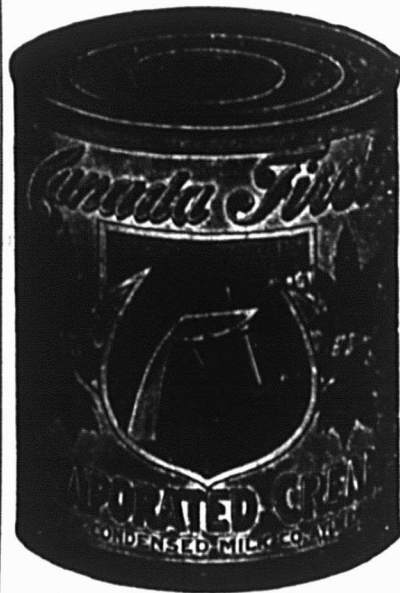

**Avez-vous
vu le rap-
port du Gou-
vernement ?**

Le Bulletin No 208
du Département du
Revenu de l'Intérieur
Montre Que la Crè-
me Evaporée "Ca-
nada First" est la
plus riche.

MANUFACTUREE ET GARANTIE PAR DES CANADIENS.

The Aylmer Condensed Milk Co., Limited

AYLMER, - ONT.

BUREAUX PRINCIPAUX : - HAMILTON, ONT.

Le Favori de la Cuisinière !

Tenez sur vos rayons une ample provision de

Donnez un
Ordre a
votre
Fournis-
seur.



Soda à Pâte "COW BRAND"

Aucune autre ligne sur le marché ne peut s'en rapprocher pour la force, la pureté et la confiance qu'on peut lui accorder.
Les marchandises "COW BRAND" forment une ligne que vous pouvez mettre en magasin sans hésitation.

— VOYEZ VOS STOCKS —

Church & Dwight, Limited.
MANUFACTURIERS MONTREAL

Pas de Pâtisserie Gâtée.

COCO FRUITINE.

Extrait pur et sans goût d'Huile de Noix de Coco sous forme solide—sans humidité ni mélange d'aucune sorte, très nourrissant et sain. Supérieur aux gras d'animaux et aux mélanges.

Pur

Profitable

Savoureux

Premièrement—Il est supérieur au Beurre, à l'Huile, ou au Saindoux, à cause de son goût extrêmement délicat et de sa saveur.

Deuxièmement—Il est particulièrement nourrissant, supérieur à tout autre produit similaire.

Troisièmement—Il est digéré et assimilé extrêmement facilement par les estomacs les plus délicats.

Echantillon envoyé gratuitement sur demande.

Arthur P. Tippet & Co., Seuls Agents.
Montréal, Toronto.

ARTHUR P. TIPPET & Co., Montréal.

Lime Juice "Stowers"	La cse	
Lime Juice Cordial, 2 doz	pts.	4.00
Lime Juice Cordial, 1 doz	pts.	3.50
Double Refl. Lime Juice		3.50
Lemon syrup		4.00

THE UNCLE SAM DRESSING CO.,

Lanorale, P.Q.

Vernis "Uncle Sam"

Bout. 6 oz. No 1		2.00
Bout. 4 oz. No 1		1.40
Bout. 4 oz. No 2	doz.	1.00
Bout. 4 oz. (bout. nue)	doz.	0.75

Vernis Chocolat.

Bout. 6 oz., No 1		2.00
Bout. 4 oz., No 1		1.40
Vernis noir No 1 Extra Brls 40 gallons		1.60
Vernis noir No 1 Extra Cans 1 à 5 gallons		1.75
Vernis chocolat No 1, brls 40 gals.		1.60
Vernis chocolat No 1, Extra cans 1 à 5 gallons		1.75

Graisse "Protectorine"

(Pour harnais et chaussures)

Boîtes 8 oz		1.25
Boîtes 4 oz		0.75

Cirage Combiné "Coon".

Cirage à Chaussures "Coon" doz.		0.75
---------------------------------	--	------

Mine à Poêle "Favorite"

Mine "Favorite", No 4, doz.		0.45
Mine "Favorite", No 8, doz.		0.70
Mine "Favorite", No 12, doz.		0.80

T. UPTON & CO.,

Hamilton

Confitures garanties pures		
Framboises, Fraises, Cassis, verres de 1 lb., 2 doz. par cse	doz.	1.90
Pêches, Gadelles Rouges, Groselles, verres de 1 lb., 2 doz., par caisse	doz.	1.70
Prunes, verres de 1 lb., 2 doz. par caisse	doz.	1.60
Assorties		
Verres de 1 lb., 2 doz. à la cse, doz.		1.75
Marmelade de Pamplemousse (Grape Fruit), verres de 1 lb., 2 doz. à la caisse	doz.	1.60
Pure Marmelade d'oranges		
Garantie pure.		
Verres, 12 oz., 2 doz. à la cse, doz.		1.00
Verres, 16 oz., 2 doz. à la cse, doz.		1.45
Pint Sealers, 1 doz. à la cse, doz.		2.25
Tins, 2 lbs., 2 doz. à la cse	doz.	2.00
Tins, 4 lbs., 2 doz. à la cse	lb.	0.08
Tins, 5 lbs., 8 au crate	lb.	0.08
Tins, 7 lbs., 12 à la caisse	lb.	0.08
Seaux en bois, 7 lbs., 6 seaux par crate	lb.	0.08
Seaux en bois, 30 lbs.	lb.	0.07½
Miel Pur Clarifié		
Verres, 12 oz., 2 doz. à la cse, doz.		1.40
White Clover		
Verres, 12 oz., 2 doz. par cse		1.60
Verres, 16 oz., 2 doz. à la cse, doz.		2.00
Confitures composées		
Framboises rouges, Fraises, Pêches, Prunes, Gadelles rouges, Cassis, Groselles, Bluets, Abricots, verres, 12 oz., 2 doz. par caisse, doz.		1.00
Tins, 2 lbs., 2 doz. par cse	doz.	1.80

Seaux en fer-blanc, 5 lbs., 8 seaux par crate	lb.	0.07½
Seaux en fer-blanc, 7 lbs., 6 seaux par crate	lb.	0.07½
Seaux en bois, 7 lbs., 6 seaux par crate	lb.	0.07½
Seaux en bois, 30 lbs.	lb.	0.07
Empaquetées en caisses assorties ou crates si désiré.		
Gelées composées		
Framboises, Fraises, Cassis, Gadelles rouges, Ananas, verres, 12 oz., 2 doz. à la cse	doz.	1.00
Verres, 9 oz., 2 doz. à la cse, doz.		0.90
Seaux en fer-blanc, 2 lbs., 2 doz. à la cse	doz.	1.80
Seaux en fer-blanc, 5 lbs., 8 seaux par crate	lb.	0.07½
Seaux en bois, 7 lbs., six seaux par crate	lb.	0.07½
Seaux en bois, 30 lbs.	lb.	0.07
Empaquetées en caisses assorties ou crates si désiré.		
Apple butter		
Seaux en fer-blanc, 5 lbs., 8 seaux lb		0.07½
par caisse	le seau	0.3½
Seaux en fer-blanc, 7 lbs., 6 seaux à la caisse,	lb.	0.07½
Seaux en bois, 30 lbs.	lb.	0.07
Fret payé d'avance sur 5 caisses ou davantage expédiées directement de la manufacture à		
Windsor, North Bay, Montréal, et à tous les points intermédiaires en Ontario		
Pour tous les autres endroits, une allocation de fret de 25 cents par cwt. sera faite.		
Termes: net, sans escompte		

Préparez-vous pour la presse des affaires à Noël.

Les délais sont dangereux et vous ne désirez pas vous trouver sans vos marchandises de Noël, à moins que vous ne vouliez sacrifier vos profits. Tout semble être très rare, et plus vite vous mettez votre stock en magasin, mieux cela vaudra pour votre commerce. Ne vous privez pas de vos profits, ne désappointez pas vos clients qui comptent sur vous pour leurs épicerie. Notre stock pour Noël est complet.

**Nouvelles Noix,
Nouvelles Amandes,
Nouvelles Noix du Brésil,
Nouvelles Avelines,
Nouvelles Grosses Châtaignes d'Italie,
Peanuts Rôties,
Nouvelles Figues de Smyrne "Camel Brand",**

**Raisins Malaga, la Meilleure Qualité,
Nouveaux Citrons, Marque "Maple Leaf",
Oranges Navel,
Grape Fruit,
Oranges du Mexique,
Dattes "Golden",
Figues Naturelles d'Italie, Paniers de Fantaisie en Osier.**

Ne tardez pas..... Envoyez nous votre ordre aujourd'hui.
Nous donnerons le meilleur soin à votre ordre et nous l'exécuterons promptement.

Renseignements:
d'Ontario, à notre
bureau de Toron-
to.

The Charles
Ciceri
Company LIMITED

De tout le Ca-
nada, excepté
d'Ontario, à no-
tre bureau de
Montréal.

Ce qu'on en dit

" Messieurs S. F. BOWSER & CO.,

Fort Wayne, Ind.

Messieurs, — J'ai plaisir à recommander votre Réservoir à Huile à tout homme se servant d'huile, car il mesure à la perfection et épargne du labeur. Je ne voudrais pas me passer d'un Réservoir Bowser pour le double de la somme qu'il m'a coûté.

Je me sers de ce Réservoir depuis deux ans, et il ne m'a pas coûté 5c. de réparations.

Vous souhaitant du succès, je demeure,

Votre dévoué,

MARCHANT GENERAL."

Voilà une lettre réelle d'un marchand qui existe réellement et qui dit ce qu'un Bowser a fait pour lui.

(Un fac-simile en sera fourni sur demande.)

Après avoir employé un Bowser, vous serez aussi enthousiaste que les autres.

750,000 en usage maintenant.

Nous désirons avoir une occasion de VOUS montrer ce qu'un Appareil Bowser à Mesure Automatique vous RAPPORTERA. Cela ne vous coûtera rien. — Pas d'obligation — une simple démonstration. Si nous ne pouvons pas faire cette démonstration, nous ne désirons pas vendre, parce que nous voulons votre patronage dans la suite.

N'est-ce pas franc? Cessez toute occupation et écrivez nous une carte-postale immédiatement. C'est d'une importance vitale pour vos affaires. — Demandez la brochure No.

S. F. Bowser & Co., Ltd.

66-68 Frazer Avenue, TORONTO, Can.

Nous souhaitons à tous nos amis et clients un

Joyeux Noël

et une

Heureuse Nouvelle Année

THE DOMINION MOLASSES CO.

LIMITED

Halifax,

Nouvelle-Ecosse



Arguments de Vente

pour

Epiciers et Commis.

Avez-vous dit à vos clientes :

— que la Crème Jersey est hygiénique, a une saveur fine, est riche et d'une qualité toujours uniforme — qu'on peut toujours s'y fier :

— qu'étant stérilisée la Crème Jersey est absolument exempte des germes vivants que l'on trouve communément dans le lait à l'état brut et que c'est un aliment nourrissant pour les enfants. :

— que, n'étant pas sucrée, la Crème Jersey est supérieure au lait à l'état brut pour tous les besoins de la cuisine!

DITES CES FAITS A VOS CLIENTES. Nous vous parlerons sous peu d'autres faits concernant le Lait Condensé Reindeer, le Café Reindeer et le Cacao Reindeer.



TRURO-CONDENSED MILK CO. LIMITED FACTORIES TRURO - N. S. HUNTINGDON P.Q.

Le Sirop Mathieu

(DE GOUDRON ET D'HUILE DE FOIE DE MORUE)

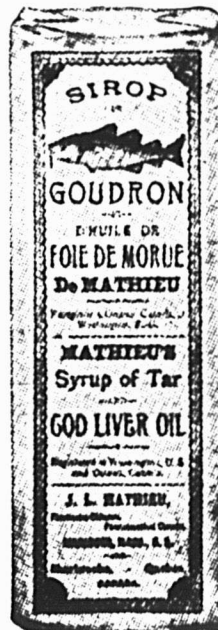

Voici la saison où l'on vend de grandes quantités de "SIROP MATHIEU (de Goudron et d'Huile de Foie de Morue)." C'est le temps où tout le monde que vous rencontrez a le rhume et toussé. Les neuf-dixièmes de ces gens demandent du "SIROP MATHIEU" (de Goudron et d'Huile de Foie de Morue) car l'efficacité de ce remède est reconnue. **Morale:** Ayez un bon approvisionnement de SIROP MATHIEU — il se vend vite et vous donne un profit raisonnable.

Les "POUDRES NERVINES" MATHIEU combinées avec le "SIROP MATHIEU" sont le meilleur remède que l'on puisse trouver contre la Grippe, les Frissons févriques, etc.

Envoyez nous votre commande aujourd'hui même.

LA CIE J. L. MATHIEU, Propriétaire
SHERBROOKE, P.Q.

L. CHAPUT FILS & Cie., Dépositaires en Gros
MONTREAL.

*La plus
parfaite
qui existe.*



*Qualité
Uniforme.*

Aucun article figurant dans le stock d'un épicier n'est aussi bien connu que la Levure "ROYAL" en Pains. Elle a subi l'épreuve du temps, tandis que quantité d'imitations n'ont fait qu'apparaître et disparaître.

Levure "ROYAL" en Pains.

E. W. GILLETT COMPANY, LIMITED.

WINNIPEG.

TORONTO, ONT.

MONTREAL.



**Nous avons les meilleurs Poissons que l'on puisse se
procurer.**

Nous possédons plusieurs pièges pour prendre les sardines, tandis que nous n'achetons que les Harengs, Haddocks et Harengs Kippereds les plus choisis. Les Poissons de

La Marque BRUNSWICK

sont les meilleurs qui puissent être produits dans la ligne des Aliments Provenant de la Mer. Depuis leur état brut jusqu'à ce qu'ils soient mis dans des boîtes fermant hermétiquement et scellées hygiéniquement, nous n'avons qu'un but en vue — la pureté, l'excellence et la qualité du produit fini.

M. l'Épicier, écrivez nous au sujet des prix et d'une liste indiquant le nombre de boîtes par caisse. La réputation compte.

CONNORS BROS., LIMITED

BLACK'S HARBOUR, N. B.

Agents :

LEONARD BROS., Montréal.
C. H. B. HILLCOAT, Sydney.
A. W. HUBAND, Ottawa.
JAS. HAYWOOD, Toronto.
CHAS. DUNCAN, Winnipeg.
GRANT OXLEY & CO., Halifax.
C. DE CARTERET, Kingston.
BUCHANAN & AHERN, Québec.
J. L. LOVITT, Yarmouth.

LE PRIX COURANT

REVUE HEBDOMADAIRE

Commerce, Finance, Industrie, Assurance, Etc.

EDITEURS:

La Compagnie de Publications des Marchands Détaillants du
Canada, Limitée,

80 rue St-Denis, - - - MONTREAL.

Téléphone Bell Est 1185-1186.

Montréal et Banlieue, \$2.50

ABONNEMENT Canada et Etats-Unis, 2.00 PAR AN.
Union Postale, - Frs. 20.00

Il n'est pas accepté d'abonnement pour moins d'une année.

A moins d'avis contraire par écrit adressé directement
à nos bureaux, 15 jours au moins avant la date d'expiration,
l'abonnement est continué de plein droit.

Toute année commencée est due en entier.

L'abonnement ne cesse pas tant que les arrérages ne sont
pas payés.

Tout chèque pour paiement d'abonnement doit être fait
payable "au pair à Montréal".

Chèques, mandats, bons de poste doivent être faits payables
à l'ordre de "Le Prix Courant".

Prière d'adresser les lettres, etc., simplement comme suit:

"LE PRIX COURANT" Montréal.

LA MARINE DE GUERRE AU POINT DE VUE COMMERCIAL

La loi créant une marine de guerre au Canada a fait couler et des flots d'encre et des flots de paroles. Tant qu'elle n'a pas été votée il était bon que chacun émit son opinion. Maintenant que la question est une chose du passé; maintenant que la loi a reçu un commencement d'exécution et qu'elle devra suivre son cours normal, il est inutile de continuer à agiter les esprits, en leur faisant espérer que la loi pourrait être rappelée.

En tous temps et en tous lieux, les nations ont mis en mer des vaisseaux pour protéger leur commerce et leurs côtes. Pourquoi le Canada serait-il le seul pays qui se refuserait à créer la marine qui lui est nécessaire pour défendre et protéger ses intérêts et ses droits.

Notre commerce extérieur fait chaque année des progrès énormes, surprenants même. Il n'est pas un seul Canadien qui ne souhaite pour son pays une continuité de ces progrès et de l'expansion de son commerce avec le dehors. Plus ce commerce augmentera, plus nos relations extérieures seront étendues, et plus aussi, nous aurons d'intérêts à défendre et à protéger. Nous ne devons compter, pour cette défense et cette protection, que sur nous-mêmes, que le lien colonial continue ou non pendant de longues années encore à nous unir à la Grande-Bretagne.

Nous faisons partie de l'Empire et, tant que nous en ferons partie, nous aurons des devoirs, comme nous avons des droits.

En nous défendant, nous défendons une partie de l'Empire; en nous protégeant, nous protégeons une partie de l'Empire.

C'est pour nous un devoir.

Pourquoi avons-nous organisé la milice? Pourquoi avons-nous une armée de terre?

Personne ne s'oppose à ce que nous nous protégeons sur terre, pourquoi alors s'opposerait-on à ce qu'une marine de guerre canadienne, essentiellement canadienne, nous rende sur mer les services qu'une armée de terre nous rendrait dans l'intérieur du pays?

Depuis que le gouvernement actuel est au pouvoir, c'est-à-dire depuis 1896, notre commerce extérieur s'est développé à pas de géant et ses progrès, loin de se ralentir, s'accroissent davantage chaque année, grâce aux mesures prises par le gouvernement pour nous ouvrir de nouveaux débouchés, attirer une bonne et saine immigration et inspirer confiance aux producteurs et aux commerçants de tout ordre.

On comprend qu'un gouvernement qui, depuis quatorze ans, s'est efforcé de rétablir et de maintenir la prospérité du pays, de lui créer un avenir commercial et industriel qui le mette au premier rang des nations fortunées, on comprend que ce gouvernement veuille mettre la fortune du pays à l'abri d'un coup de main en créant une marine pour sa protection.

Sir Wilfrid Laurier, notre Premier Ministre, qui voit dans le Canada le pays du 20^e siècle, ne jouirait pas de la réputation d'homme d'Etat qu'il s'est justement acquise, s'il n'était un homme qui sait prévoir. Un général allemand, actuellement aux Etats-Unis, disait, ces jours derniers, que les nations riches seules s'attiraient l'envie et étaient, par conséquent, exposées à la guerre.

Comment Sir Wilfrid Laurier qui prévoit l'avenir, presque incroyable mais cependant réel, réservé au Canada, comment n'aurait-il pas songé à préparer de longue main son pays à résister aux dangers que sa richesse et son développement futurs pourraient lui faire courir?

Prévoyant les heureuses destinées du Canada, il a dû prévoir également l'envie et la jalousie que lui susciterait sa richesse. Et comme une marine de guerre ne s'improvise pas, il a voulu que dès maintenant le pays commence à préparer sa propre défense dont la complétion ne peut être que l'oeuvre du temps.

Il est curieux de constater que les plus grands ennemis de la marine de guerre que veut se constituer le Canada sont ceux-là mêmes qui sont le plus ardents à réclamer la création de sociétés coopératives de crédit et de consommation. Et, en y réfléchissant, ces coopérateurs à tout crin, ont une certaine logique.

Prenons, par exemple, le chef de tout ce mouvement, contre la marine, M. Monk, n'est-il pas en même temps celui qui, chaque année, revient au Parlement avec son projet de loi sur les sociétés coopératives.

M. Monk nous semble voyager souvent dans le pays du rêve. Peut-être ne s'aperçoit-il pas qu'avec ses fausses doctrines commerciales, il glisse vers le socialisme et qu'il se fait l'adversaire du commerce. N'est-ce pas, en réalité, l'abolition du commerçant, de l'intermédiaire, que demandent M. Monk et tous ceux qui s'enrôlent sous sa bannière.

Evidemment, se souciant peu du commerce, M. Monk et ses acolytes, ne comprennent pas la nécessité d'une marine de guerre qui protégerait les intérêts canadiens et leur opposition à la marine de guerre peut ainsi s'expliquer en partie.

AVIS DE CONVENTION

La Convention provinciale de l'Association des Marchands de Fer en détail aura lieu à Peterboro, Ontario, du 21 au 24 février prochain.

CHAMBRE DE COMMERCE DU DISTRICT DE MONTREAL

Le conseil de la Chambre de Commerce a tenu son assemblée régulière mercredi le 14 de ce mois, sous la présidence de M. O. S. Perrault. Assistaient à la réunion MM. Armand Chaput, vice-président, G. Bolvin, C. H. Catelli, W. V. Bolvin, Joseph Fortier, A. H. Hardy, Lieut. colonel A. E. Labelle, J. H. L. Marcell, J. T. Armand, L. de Roode et Fortunat Bourbonnière, C.R.

Les membres de la Chambre ont été invités à une conférence que donnera, au Monument National, M. O. S. Perrault, devant la ligue des femmes d'affaires de Montréal, affiliée à la Fédération Nationale Saint-Jean-Baptiste. M. Perrault traitera les sujets suivants: L'objet des Chambres de Commerce; le mode d'opération et les principales œuvres des Chambres.

À l'article des matières nouvelles, M. Catelli dit ce qui suit:

"Nous avons entendu parler d'expositions dans divers pays, et bien souvent nous avons regretté de ne pouvoir les visiter. Mais si nous n'avons pu nous rendre aux Expositions de Paris et autres, nous allons avoir le plaisir de visiter, l'année prochaine, l'exposition française au Canada.

Dans le dernier numéro de la "Revue de l'Exposition", organe de la conférence permanente du Commerce extérieur de Paris, je lis les détails d'une exposition flottante sur un navire qui visitera les divers pays, en commençant par le Canada.

Le voyage durera huit mois. Le navire est à trois ponts; sur toute sa longueur. On installera des comptoirs-vitrines auprès desquels se tiendront des employés qui fourniront tous les renseignements voulus. De superbes restaurants seront aménagés sur le navire.

"Le coût de ce voyage est évalué à environ deux millions de francs (\$400,000). Pour défrayer ces dépenses il y a la location des espaces, les recettes des restaurants et autres. On croit que le commerce français retirera de grands bénéfices de cette exposition.

M. A. H. Hardy, a de nouveau soulevé la question de la construction du canal de la Baie Georgienne, il y adjoint celle de la construction d'un embranchement qui relierait Montréal au Transcontinental. M. Hardy trouve que notre ville n'a pas sa part de bénéfices dans la distribution des faveurs gouvernementales. Pour faire comprendre aux autorités fédérales combien l'opinion publique est unanime sur les deux questions citées plus haut, M. Hardy voudrait qu'une délégation monstre, formée des grands corps publics Board of Trade, Chambre de Commerce, Shipping Federation, associations commerciales diverses, etc., se rendît à Ottawa pour faire

une nouvelle pression sur le gouvernement.

Le rapport de M. Hardy a été référé au comité de transport.

M. Catelli fait remarquer qu'une compagnie qui a obtenu une charte à cette fin doit construire un embranchement qui reliera St-Jacques au Grand Tronc Pacifique. Cette compagnie serait très puissante.

On parle aussi de Joliette, dit M. Armand Chaput, comme point terminus de l'embranchement.

Sur proposition de M. Hardy le conseil a adopté une résolution de sympathie à l'occasion de la mort de M. Joseph C. A. Gonthier, de Trois-Rivières, frère de M. George Gonthier, trésorier de la Chambre, puis la séance s'est ajournée.

LE CANAL DE LA BAIE GEORGIENNE

Une députation s'est rendue à Ottawa pour presser le gouvernement d'entreprendre la construction du Canal de la Baie Georgienne. Elle a été reçue par Sir Wilfrid Laurier, l'Hon. Dr. Pugsley, l'Hon. G. P. Graham et l'Hon. Chas. Murphy.

La députation se composait du Maire Guerin, de Montréal; de MM. Thomas Robb et Robert Reford de la Fédération des Armateurs; W. J. Poupore, de la Chambre de Commerce; George Harrill, du Board of Trade; H. B. McGiverin, M. P.; E. Proulx, M. P.; G. White, M.P.; G. F. Hodgins, M. P.; Maire Hopewell, l'Ech. Black, l'Ech. Brown, G. S. May, Peter Whelan, du Maire Fontaine de Hull; du Sénateur Edwards, A. Verville, M.P.; John Loughrin, de Mattawa; J. A. Forward, du maire Wright, de Aylmer; de MM. C. A. McCool, John Ferguson, président du Board of Trade de North Bay et de nombreux délégués.

En présentant la délégation M. H. B. McGiverin, M. P. a demandé que le travail soit mis en marche aussitôt que possible.

Le maire de Montréal, ainsi que MM. Robert Reford, J. R. Bimbling, Peter Whelan ont pris tout à tour la parole insistant sur la nécessité d'en commencer immédiatement les travaux.

Sir Wilfrid Laurier a répondu que le gouvernement n'avait pas besoin que des arguments lui soient présentés pour lui faire connaître la nécessité de construire immédiatement le Canal de la Baie Georgienne. C'est simplement une question de finance qui retarde les travaux et, comme il l'a souvent déclaré, le canal sera entrepris dès que les finances le permettront. Pour lui, il ne saurait y avoir de contestation entre la création du canal de la Baie Georgienne et du Canal Welland. Les deux ne seraient pas de trop. Le Ministre des Finances devra être consulté, car il faut contracter un emprunt pour l'argent nécessaire aux

travaux qu'il voudrait voir commencer dès aujourd'hui. Sa visite dans l'ouest lui a fait voir la nécessité du canal, mais ce n'est qu'une question d'argent. Sir Wilfrid Laurier a répété qu'il ne pouvait y avoir rivalité entre le Canal de la Baie Georgienne et le Canal Welland.

M. W. J. Poupore a déclaré craindre que l'histoire se répète et que, si le Canal Welland est agrandi, les bateaux Américains ne s'en servent pour réexporter à Oswego et à Ogdensburg.

AVIS IMPORTANT POUR LES COMMERÇANTS DE DETAIL

Il nous a été demandé à différentes reprises cette semaine, par téléphone si les magasins pouvaient rester ouverts après 7 heures le mercredi et le jeudi des semaines précédant Noël et le Jour de l'An.

Comme un certain nombre de marchands peuvent être dans le doute à ce sujet, nous croyons devoir leur dire qu'ils ne sont pas contraints de fermer leur magasin à 7 heures les mercredis 21 et 28 et les jeudis 22 et 29 de ce mois.

SPRATS ET SARDINES

On lit dans le "Bulletin du Syndicat des produits alimentaires en gros," la note suivante qui intéressera sûrement les épiciers:

À la suite des crises subies pendant ces dernières années, par l'industrie sardinière, des industriels peu scrupuleux n'hésitent pas à vendre du sprat, dans des boîtes, qui portent comme inscription "sardines à l'huile" ou autres inscriptions analogues destinées à tromper le public. Ce commerce était pour eux très rémunérateur. Le sprat est un poisson de qualité très inférieure à la sardine et d'un prix d'achat beaucoup moindre. Mais les industriels sardinières ne tardèrent pas à s'alarmer de cette concurrence déloyale et ils intentèrent des poursuites. La condamnation de ce commerce illicite a été obtenue avec une extrême facilité, grâce aux précédentes décisions judiciaires. Les condamnations atteignent en même temps que les fabricants, les débitants, les épiciers et tous les intermédiaires.

Nous ajouterons, pour le bénéfice de nos lecteurs que les bonnes maisons dont les marques sont connues sur notre marché ne recourent pas à de tels moyens. Ainsi, on peut toujours acheter en toute confiance les marques Delory, Amieux, Rodet et autres que nos lecteurs connaissent bien. Ces maisons ont trop souci de leur réputation d'honnêteté pour tromper la clientèle.

Une sorte de brouillard plane sur les phrases longues, embrouillées. Employez les mots comme s'ils étaient de l'argent — suffisamment, mais pas plus. Chaque mot à sa valeur spécifique.

"LE TELEGRAPHONE"

C'est encore à l'Amérique que le monde devra une invention merveilleuse qui est devenue d'une application pratique. Cette invention est appelée à révolutionner, dans les affaires, l'usage du télégraphe et surtout du téléphone, ainsi que la façon de dicter rapidement la correspondance. Le Télégraphone est une de ces



M. C. K. Fankhauser (co-inventeur et organisateur de la Compagnie Canadienne) enregistrant au Télégraphone une importante conversation téléphonique.

inventions d'utilité générale, comme le télégraphe, le téléphone et le phonographe, dont il devient le complément indispensable. Il a de nombreuses applications.

Mais le Télégraphone, outre son importance incalculable au point de vue des affaires, offre un intérêt tout spécial en raison du principe scientifique nouveau sur lequel il repose et de la façon ingénieuse et simple par laquelle a été résolu le problème d'obtenir un appareil d'un usage pratique.

La découverte du principe sur lequel se base le Télégraphone est due à un grand inventeur Danois à juste titre surnommé l'Edison Danois, le Professeur Poulsen, de Copenhague, bien connu du monde scientifique, et qui, dans ces derniers temps, s'est rendu célèbre par ses travaux sur la transmission sans fils de l'énergie motrice électrique.

C'est en étudiant le phénomène de l'électro-aimantation sur l'acier trempé qu'il fut amené à remarquer la persistance des polarisations locales lorsqu'elles sont produites par des électro-aimants de très faible courant.

Il en vint à concevoir l'idée de placer dans le circuit d'un téléphone un très faible électro-aimant dont l'armature serait en contact avec un fil d'acier trempé qui se déroulerait d'un mouvement continu d'une bobine pour s'enrouler sur une autre bobine de même dimension.

Les ondes sonores que produit la conversation sur l'embouchure du Téléphone transmetteur, impriment à la plaque des vibrations qui augmentent ou diminuent

le champ magnétique de l'électro-aimant situé dans le transmetteur. Ces variations magnétiques reproduites à l'autre bout du circuit au récepteur, reproduisent sur la plaque des vibrations analogues qui reconstituent exactement les sons émis par le Transmetteur. Tel est le principe du Téléphone.

Maintenant si, dans le circuit entre le Récepteur et le Transmetteur on intro-

duit un faible électro-aimant, toutes les variations du courant seront exactement reproduites et le fil d'acier trempé allant d'une bobine à l'autre et étant en contact constant avec l'électro-aimant, recevra des taches magnétiques proportionnelles aux variations du circuit téléphonique.

Tel est, en deux mots, le principe fondamental du Télégraphone.

Il serait impossible de décrire en détail les difficultés de disposition et de construction qui se présentèrent pour la construction d'une machine tant soit peu pratique. Ce n'est qu'en 1900, à l'exposition de Paris, que l'inventeur, le Prof. Waldemar Poulsen exposa sa première machine.

Dans cette machine le fil était enroulé en hélice sur un cylindre, et l'électro-aimant enregistreur, ainsi que l'électro-aimant reproducteur avec leur armatures en contact avec ce fil, étaient entraînés par un chariot sur pas de vis au sommet du cylindre.

Cette machine se manoeuvrait à la main; elle avait une durée d'enregistrement d'environ une minute. Elle n'avait aucune valeur pratique, mais elle établissait un principe nouveau—la localisation du magnétisme sur une surface d'acier trempé, ou plutôt la possibilité pour l'acier trempé de s'imprégner d'une façon permanente et locale de vibrations magnétiques. Ayant ainsi obtenu des résultats satisfaisants, M. Poulsen obtint des patentes basiques et se mit au travail; il obtint successivement des machines de formes différentes. L'une employait un étroit ruban en acier comme enregistreur. Cette machine n'obtenait qu'un record très limité et, au point de vue pratique, était sans grande valeur, mais elle était le précurseur de la machine à long fil qui fut adoptée par la suite.

Après un grand nombre d'expériences on vint à adopter un système par lequel



Réception d'un message téléphonique; vérification des notes prises au crayon au moyen du record du Télégraphone.

Il suffirait de faire passer ces taches magnétiques sur l'électro-aimant d'un récepteur quelconque du téléphone pour recevoir les mêmes variations de courant qui, faisant vibrer la plaque sonore, reproduiraient exactement la conversation tenue auparavant.

un long fil d'acier s'enroulait d'une bobine à une autre, en plaçant les électro-aimants entre les deux bobines, leurs armatures en fer doux étant en contact permanent avec le fil.

Mais d'énormes difficultés furent rencontrées dans la construction de ce type,

Il était surtout difficile d'enrouler et de dérouler le fil, d'arrêter et de mettre en marche ces bobines, en gardant le fil toujours tendu. Dans les modèles de la

d'un-seizième H. P. et tournant à une vitesse d'environ 500 révolutions à la minute. Les deux électro-aimants sont portés par une tige qui se meut vertica-

lement et accompagne le fil en l'enroulant en spirale régulière sur les deux bobines. Un dispositif spécial de transmission et de disque à friction permet d'intervertir le mouvement alternatif d'une bobine à l'autre. Il permet ainsi de se servir du même fil indéfiniment, si l'on considère qu'une fois que l'on s'est servi de la conversation ainsi enregistrée ou de la lettre ainsi dictée on peut effacer toutes les empreintes magnétiques sur le fil par le contact automatique d'un électro-aimant. La simplicité obtenue permet de renfermer l'appareil complet dans une boîte d'environ 14 x 8 pouces.

Sur le même principe ont été construites des machines à disques en acier pour retenir des conversations de deux, trois et cinq minutes. Véritables phonographes magnétiques ayant sur les autres phonographes l'avantage de rendre le son d'une manière parfaite sans grincement, dont le disque en acier peut servir indéfiniment puisqu'il suffit de le toucher avec un électro-aimant pour effacer les sons qui y étaient imprimés. On a même construit une machine à bon marché et pratique, qui enregistre une lettre parlée de deux minutes, et dont le disque très léger peut être placé dans une enveloppe et envoyé par la poste.

Nous ne tenterons pas d'énumérer tous les usages auxquels peut s'appliquer le Télégraphone, mais nous voyons bien nombreux et nous ne doutons pas que le champ qui lui est ouvert est bien plus vaste encore que celui qui s'offre à nos regards.

Ainsi, laissant de côté les services



Le dernier Modèle du Télégraphone (Fil d'acier s'enroulant autour des bobines)

première période, le fil se brisait fréquemment quand on arrêtait soudainement les bobines. Dans les modèles suivants, ces difficultés furent en partie vaincues, mais elles étaient encore trop compliquées pour être pratiques.

Toute cette période d'études fut conduite par le Prof. Poulsen lui-même et ses associés.

C'est à la fin de 1905 que la tâche de perfectionnement fut entreprise par une compagnie américaine. M. Charles K. Fankhauser, esprit pratique et d'une énergie toute yankee, n'épargnant ni labeur ni dollars, apporta à l'appareil des changements et des modifications radicales, parfois géniales, qui rendirent le Télégraphone parfait au point de vue pratique, le seul point de vue qui puisse intéresser les Américains.

La machine actuelle complète est représentée ci-contre.

Dans ses grands traits elle se compose de deux bobines plates, d'environ 5 pouces de diamètre, sur lesquelles s'enroule un fin fil d'acier d'environ 5 kilomètres (3 milles environ) de long, et qui peut ainsi retenir une conversation ou un discours de 45 minutes. Le mouvement est fourni par une dynamo sur l'axe de la bobine de gauche, de la force



Changement des Bobines après une dictée de 45 minutes consécutives.

qu'il peut rendre aux avocats, aux médecins, aux professeurs de langues, aussi bien qu'aux compagnies de chemins de fer, aux institutions d'aveugles où le télégraphone remplacera sûrement les livres imprimés en relief, etc., etc., voyons les services qu'il peut rendre dans le commerce et l'industrie.

Disons d'abord que le télégraphone enregistrant à la perfection le timbre de voix de la personne qui parle, tout ordre, contrat ou promesse fait ou donné verbalement et enregistré au moyen du télégraphone ne pourra être faussement répudié, car la preuve qu'apporterait le fil ou le disque enregistreur équivaldrait sûrement aux yeux du juge à une preuve écrite. Dans un sens elle vaudrait mieux même qu'une preuve écrite, car il est plus difficile de renier le son de sa voix que sa propre écriture ou sa signature au bas d'une lettre clavigraphie.

L'homme d'affaires, le commerçant, le manufacturier pourront, de leur domicile, dicter à leur bureau situé à plusieurs milles de chez eux, leur correspondance, laissant à la sténographe le soin de transcrire au moment opportun les lettres enregistrées par le Télégraphone. Ces lettres pourront être contrôlées de nouveau autant de fois qu'il sera nécessaire, puisque la trace en restera aussi longtemps qu'on le voudra.

Le Télégraphone est un appareil de bureau que bientôt on jugera aussi indispensable que le téléphone ou le clavigraph et qui aura pour effet d'augmenter considérablement l'efficacité et la valeur de l'un et de l'autre.

Une compagnie a été fondée aux Etats-Unis au capital-actions de \$25,000,000 pour la fabrication et la vente du Télégraphone. Une compagnie similaire est en voie de formation au Canada, c'est la "Canadian Telephones Limited", 112 rue St-Jacques, Montréal; M. R. Louis Besson, le représentant de la Compagnie, se met à la disposition des lecteurs du "Prix Courant" désireux de voir fonctionner le Télégraphone ou d'obtenir des renseignements complémentaires à ceux contenus dans cet article. En dehors des heures de bureau, et en prévenant à l'avance, on peut voir fonctionner le Télégraphone à l'Hôtel Windsor, chambre 228.

OCCASIONS D'AFFAIRES

Nos abonnés que pourraient intéresser les demandes de représentations, d'agence, de marchandises, etc., publiées dans "Le Prix Courant" n'auront qu'à nous faire connaître le numéro de l'occasion d'affaires qui les intéresse pour que nous leur adressions tous les renseignements complémentaires qui pourraient leur être utiles.

457.—Agence à l'étranger.—Un monsieur (âgé de 30 ans), actuellement gé-

rant des exportations pour une maison bien connue de lait condensé de Londres, désire s'établir agent ou autrement, il entreprendrait le placement de marchandises de toute catégorie. Il est bien connu des exportateurs. Il considérerait aussi des offres pour aller à l'étranger, pourvu que les perspectives soient bonnes.

458.—Pommes de terre.—Une maison de Terre-Neuve demande des noms d'exportateurs de pommes de terre.

459.—Oignons et fruits.—Une maison de Terre-Neuve est sur le marché pour l'achat d'oignons et de fruits du Canada.

460.—Couvertures de laine.—Une maison de Terre-Neuve désire communiquer avec des manufacturiers de couvertures de laine pour hommes de chantier.

461.—Pianos.—Des détails sur un débouché pour la vente de pianos dans les Iles Fiji ont été reçus.

462.—Talc.—Une maison bien en vue de Vienne (Autriche) faisant le commerce de minéraux de toutes sortes, cherche à se mettre en relations avec des exportateurs canadiens de talc. Elle prendra des lots de cinquante tonnes, au comptant contre documents.

463.—Agences étrangères.—Une maison bien connue d'agents expéditeurs pour l'exportation, de New York, cherche à entrer en relations avec des maisons canadiennes s'intéressant aux marchés étrangers.

464.—Agences à l'étranger.—Un agent de manufacturiers, de Vancouver, qui établit des affaires pour quelques manufacturiers canadiens au Chili, au Pérou et dans d'autres pays de l'Amérique du Sud, recherche d'autres agences.

465.—Articles d'optique.—Un bijoutier de Georgetown (Guyane Anglaise), aimerait correspondre avec des manufacturiers d'articles d'optique du Canada.

466.—Thé.—Un marchand de Georgetown, qui a tenu des thés en paquets, aimerait connaître des marques canadiennes de cet article.

467.—Conserves.—Un marchand de Démérara, tenant des conserves, aimerait correspondre avec des exportateurs canadiens de lait condensé et de conserves de saumon frais.

468.—Tweeds et sous-vêtements d'hommes.—Un marchand tailleur de la Guyane Anglaise, tenant des articles d'habillement pour hommes, est disposé à recevoir des échantillons de tweeds légers ainsi que de sous-vêtements d'hommes.

469.—Chaussures.—Un marchand de Georgetown (Guyane Anglaise) désire tenir des lignes de chaussures canadiennes.

470.—Bois de pommier sauvage pour manufacturiers de meubles.—Une maison de Démérara, exportant du bois de construction, attire l'attention des fabricants

de meubles sur leur bois de pommier sauvage convenant à cet emploi.

471.—Lait condensé.—Une maison de commerce de la Guyane Anglaise aimerait correspondre avec des exportateurs canadiens de lait condensé.

472.—Farine.—Les exportateurs canadiens de farine devraient correspondre avec une maison de Démérara.

473.—Spécialités et systèmes pour bureaux.—Une maison de papeterie de Georgetown désirerait connaître une ligne de spécialités pour bureaux faites au Canada, comprenant des systèmes à feuillets détachables.

474.—Meubles.—Une maison de Démérara aimerait correspondre avec des exportateurs canadiens de chaussures.

475.—Un marchand de meubles de la Guyane Anglaise désire tenir des chaises et des berceuses canadiennes.

478.—Pianos.—La principale maison pour le commerce des pianos dans la Guyane Anglaise, désirerait connaître les pianos canadiens et demande à correspondre; indiquer prix, etc.

479.—Quincaille.—Une maison de Démérara tenant une ligne de quincaille générale voudrait substituer quelques articles de manufacture canadienne à ceux qu'elle a maintenant en stock, à condition de voir des échantillons. Elle demande à correspondre.

480.—Chaussures.—Un marchand de la Guyane Anglaise serait heureux de correspondre avec des manufacturiers canadiens de chaussures.

481.—Matériel à toiture.—Les manufacturiers canadiens de matériel à toiture sont invités à correspondre avec un marchand de Démérara.

482.—Marchandises sèches.—Un marchand de Démérara demande à correspondre avec des exportateurs de lignes générales de marchandises sèches.

483.—Chaises.—Les manufacturiers canadiens de chaises devraient correspondre avec une maison de la Guyane Anglaise qui désire acheter des chaises en quantité.

484.—Nectandre (Greenheart).—Une maison de la Guyane Anglaise faisant le commerce du bois de construction attire l'attention des ingénieurs et constructeurs de ponts sur son stock de bois de nectandre (greenheart) pour l'exportation; elle en a de grandes quantités.

485.—Bois de pommier sauvage.—Les fabricants de meubles et les ébénistes sont invités à correspondre avec une maison de Démérara exportant du bois de pommier sauvage, convenant spécialement à cet usage.

486.—Aliments pour le bétail.—Les marchands d'aliments pour le bétail sont invités à correspondre avec une maison de commerce de la Guyane Anglaise exportant du "molascult" et de la farine de riz.

487.—Riz.—Une maison de la Guyane Anglaise offre d'exporter du riz de Dé-mérara en quantité.

488.—Produits Alimentaires.—Une maison importante de Georgetown (Guyane Anglaise), important des produits alimentaires, serait heureuse de correspondre avec des exportateurs canadiens, dans le but de substituer des lignes canadiennes à des lignes étrangères, dans les cas où les prix, etc., sont satisfaisants.

489.—Quincaillerie.—Une importante maison de quincaillerie de Dé-mérara demande à correspondre avec des manufacturiers canadiens.

490.—Marchandises sèches.—Une maison de la Guyane Anglaise désire connaître des lignes canadiennes de marchandises sèches.

491.—Câbles et Cordages.—Une maison de Dé-mérara demande à correspondre avec des exportateurs canadiens de ficelle et de cordes.

492.—Haches et outils tranchants.—Une maison de quincaillerie de Dé-mérara aimerait tenir des haches et des outils tranchants de fabrication canadienne.

493.—Balais et brosses.—Les manufacturiers canadiens de balais et de brosses devraient correspondre avec une maison de la Guyane Anglaise tenant ces articles.

494.—Papier d'emballage, sacs, ficelle et cartonnages.—Une compagnie de pharmaciens et de chimistes de Georgetown (Guyane Anglaise), employant de grandes quantités de papier d'emballage, de sacs, de ficelle et de cartonnages, demande à correspondre avec des manufacturiers canadiens.

495.—Parfumerie et savons.—Les exportateurs canadiens de parfumerie et de savons sont invités à correspondre avec une maison de droguistes de Dé-mérara.

496.—Articles de toilette.—Une maison de pharmacie de Dé-mérara demande des renseignements concernant les articles de toilette.

497.—Articles divers pour pharmaciens.—Une importante maison de pharmaciens et chimistes de Georgetown (Guyane Anglaise) invite les manufacturiers de toutes sortes d'articles pour pharmaciens, articles patentés, etc., à correspondre avec elle.

498.—Argenterie.—Une maison de commerce en bijouterie et articles de fantaisie, de Dé-mérara, aimerait voir des échantillons d'argenterie canadienne.

499.—Tabac à fumer.—Un marchand de tabac de Dé-mérara aimerait placer une marque de tabac canadien pour la pipe parmi les marques qu'il tient déjà.

500.—Agents.—Deux manufacturiers anglais de machinerie de toute sorte pour travailler le bois, demandent des agents de confiance au Canada.

501.—Engrenages pour Usines.—Une maison du Yorkshire manufacturant des

poules en fer forgé, des arbres de couche en acier et en fer, des poules à corde, des roues coniques et des engrenages de toutes descriptions, désire entrer en relations avec des importateurs de ces articles au Canada.

502. Appareils de sauvetage en cas d'incendie.—Un manufacturier anglais d'appareils de sauvetage en cas d'incendie, pour usines et édifices publics, aimerait correspondre avec des importateurs canadiens.

503. Agents.—Une maison du centre de l'Angleterre, manufacturant des boutons de toutes sortes, agrafes pour gants, boutons de gilet et autres, désire correspondre avec des importateurs canadiens.

505. Grosse toile, drapeaux, toiles données, sacs.—Une maison de Londres demande à être mise en relations avec des importateurs au Canada, des articles ci-dessus.

506. Une maison de Londres demande des agents au Canada pour entreprendre la vente d'un nouveau remède patété.

507. Agents.—Une compagnie de manufacturiers de machines-outils, du sud de l'Angleterre, désire entrer en relations avec des maisons canadiennes de premier ordre, disposée à la représenter.

508. Agent.—Une maison de Manchester, manufacturant des satins teints, satins blancs et teints, coutils, côtelés "royal", cotonnades fantaisie pour robes, Zéphyr, galatées, Oxfords, Harwards, flanellettes, toiles blanches et grises pour draps de lit, calicos, etc., demande un représentant de premier ordre à Montréal.

509. Blocs en érable pour formes de chaussures.—Une maison des Midlands, manufacturant des chaussures, demande que des manufacturiers canadiens lui indiquent leurs prix de leurs blocs dégrossis en érable pour formes de chaussures.

510. Agents.—Une compagnie du Lancashire manufacturant toutes les variétés de papier d'emballage demande de bons agents résidant au Canada.

COMPAGNIES INCORPORÉES

Des lettres patentes ont été accordées par le Lieutenant-Gouverneur de la Province de Québec, incorporant:

North Montreal Center, Limited; Achat et Vente de propriétés immobilières, Montréal. Capital-actions \$90,000.

Doyon et Veilleux, Limitée; commerce de marchandises sèches, etc., Beauceville. Capital-actions \$20,000.

La Compagnie Couture, moulins à scie et à bardeaux, etc., Couturval. Capital-actions \$5,000.

The McDonald & Wilson Company, Limited, manufacture et commerce de machines, appareils, etc., Montreal. Capital-actions \$25,000.

REELECTION DE M. ARMAND CHAPUT

M. Armand Chaput, de la maison L. Chaput, Fils & Cie, a été réélu président de la Montreal Wholesale Grocers' Guild à la réunion annuelle de cette association. Les autres officiers sont: Vice-président, M. Arthur Birks; Trésorier, M. N. Gendreau, et Directeurs, MM. D. C. Brosseau, S. J. Carter et J. T. La londe



M. Armand Chaput

Président réélu de la Montreal Wholesale Grocers' Guild.

A la même séance M. Armand Chaput a été également choisi par la Guild pour son candidat comme Conseiller du Board of Trade.

Splendide agenda

Nous accusons réception avec nos remerciements de l'Agenda pour 1911 de la maison Andrew Usher & Co., distillateurs de Scotch Whisky à Edimbourg Ecosse

Cet agenda-buvard contient un grand nombre de renseignements sur les sports et autres, il renferme un grand nombre de reproductions photographiques, entre autres du portrait du Roi et de la famille royale, des différentes réceptions dont le Roi a été l'objet dans les colonies royales avant son accession au trône, etc.

MM. Usher sont non seulement eux-mêmes distillateurs de Scotch Whisky de pur malt, mais aussi contrôlent pratiquement la production entière de la Distillerie Glenlivet qui forme la base d'un grand nombre de leurs marques des mieux connues. Leurs produits sont réputés pour leur qualité, leur âge, leur moëlleux et leur délicatesse.

MM. Andrew Usher & Co. sont représentés au Canada par M. Colin Campbell, 17 rue St-Jean, Montréal.

Nous avons eu le regret de perdre et de conduire à sa dernière demeure vendredi dernier, le 9 de ce mois, un de nos bons et fidèles employés, M. Wilfrid Jacques, caissier de cette compagnie.

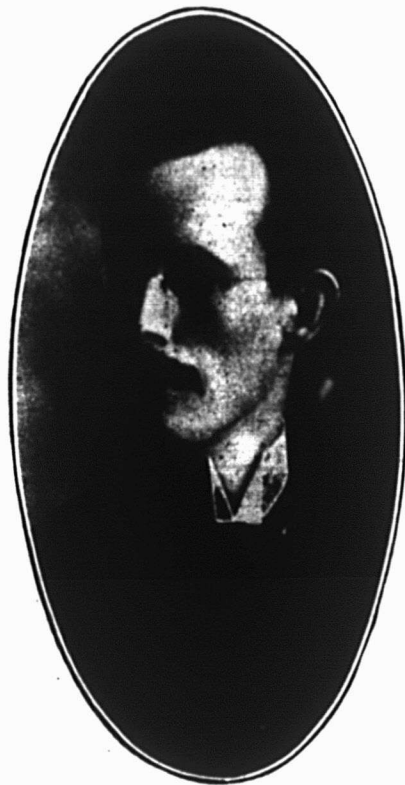

M. Jacques, frappé d'une maladie qui ne pardonne pas, était, cependant, grâce au courage et à l'énergie qui l'animaient, venu la veille pour faire son travail habituel. Il n'avait que 37 ans quand la mort l'a emporté.

C'est une perte que nous faisons, car M. Jacques apportait à son travail un zèle et un dévouement qui se rencontrent rarement.

M. Jacques laisse derrière lui une femme et un enfant à qui la direction offre ses plus sincères condoléances.

La Direction.

NOUVELLES CHARTES

La "Gazette du Canada" publie les nouvelles chartes accordées sous le sceau du Secrétaire d'Etat du Canada. Voici celles qui ont trait aux nouvelles compagnies ayant leur principale place d'affaires dans le Province de Québec.

The Lighting Furnace Company, Limited, manufacturier de la fournaise à eau chaude "L'Eclair", Montréal. Capital-actions \$90.000.

West End Abattoir Company, Limited; Abattoirs, etc., Montréal. Capital-actions, \$50.000.

Construction Works, Limited; contracteurs, Montréal. Capital-actions \$500.000.

The South Shore Gas Company Limited; production et fourniture du gaz, Montréal. Capital-actions \$100.000.

Mount-Royal Realities, Limited; achat

et vente de propriétés immobilières. Capital-actions \$1.000.000.

The Canadian Cutler Mail Chute Company, Limited, Montréal. Capital-actions \$75.000.

LA VENTE

Méthodes Allemandes

(Suite)

Les Agents

Motifs de l'existence des agents.

On a vu de quelle manière les demandes de marchandises les plus diverses émanant de tous les points du monde se trouvent centralisées à Hambourg. Comment les acheteurs hambourgeois se maintiennent-ils en communication avec les fabricants, afin d'assurer l'exécution des ordres en tous articles? Comment se traitent les affaires? Et comment attirer ceux des acheteurs étrangers qui viennent, en personne, sur le continent effectuer leurs achats?

Il y a bien le moyen des rapports directs entre fabricants et acheteurs, ou l'envoi de voyageurs. Mais ces procédés n'assurent pas la permanence des relations. Il a paru plus simple et plus pratique, aux yeux des fabricants, d'avoir auprès des exportateurs un représentant fixe, "toujours muni des derniers échantillons et modèles de fabrication, connaissant, par expérience professionnelle, à la fois les conditions de la fabrication et celles de la vente, apte à traiter en tout état de cause, auquel l'exportateur pourra s'adresser en confiance et qu'il aura toujours sous la main."

L'agent d'exportation, son rôle.

On estime, en Allemagne, que l'Agent — intermédiaire local entre les fabricants et les maisons d'exportation, — a notablement aidé au développement de l'exportation des produits nationaux.

L'agent agit pour le compte des fabricants. Il est généralement rémunéré par un traitement fixe et par une commission.

Par des annonces parues dans les journaux, par des lettres ou visites personnelles, l'agent se procure des représentations d'articles divers. A mesure que sa position devient plus solide, il se spécialise de plus en plus.

Son local, d'abord uniquement composé d'un bureau, s'agrandit peu à peu jusqu'à contenir une petite exposition bien ordonnée des modèles pour l'exportation: Exportmustersausstellung.

Dans l'ensemble, Hambourg constitue ainsi une vaste exposition permanente de tout ce qui peut être exporté.

M. Henry Vouters décrit en détail certaines expositions de produits qu'il a visités et il en fait ressortir l'excellente disposition.

"Mais ces agents ne se contentent point d'exposer les articles allemands, et l'on trouve chez eux de nombreux spécimens de produits de l'industrie étrangère. La Chambre de Commerce de Hambourg réclama même, en 1904, des facilités pour l'introduction de ces échantillons." Ils se soucient peu, en fait, de la nationalité du fabricant. Le point essentiel, c'est que les articles puissent supporter la concurrence et que le fabricant respecte avec soin les affaires; mode d'emballage, régularité dans la qualité, etc.

Naturellement, si une marchandise se vend mal à cause de son prix élevé, — qu'elle soit nationale ou étrangère, — l'agent cherchera souvent à susciter une imitation meilleur marché.

Ainsi muni d'échantillons et de prix, l'agent va solliciter les exportateurs de la place. Il a, en général, une grande latitude pour les concessions ou modifications à consentir. Et il se distingue par une ténacité remarquable, en même temps que par son activité, son habileté professionnelle, ses connaissances techniques et sa force de persuasion.

L'agent ajoute à ses démarches personnelles l'effet de l'envoi de catalogues, listes de prix, etc., à toutes les maisons où il croit avoir chances de traiter des affaires.

D'autre part, il est souvent convoqué par un exportateur à la recherche de tel ou tel produit, — et il reçoit des visites d'acheteurs d'outre-mer de passage à Hambourg.

(A suivre)

Association Athlétique "Primus"

L'équipe de hockey "Primus" composée exclusivement d'employés de la maison de gros L. Chaput, Fils & Cie, ayant fait un contrat avec la direction du Patinotir "Jubilée" pour le jeudi soir de 10 à 11 hrs, annonce son premier match de la saison le 22 courant. Tous les amis sont priés de s'y rendre. Nous devons ajouter que dernièrement une cinquantaine d'employés de cette importante maison, tous fervents amateurs de sports, se réunissaient dans le but de fonder une association athlétique. Ont été élus officiers: MM. Armand Chaput, président; Emile Chaput, vice-président; J. E. Morin, gérant; N. Pattenaude, secrétaire.

Voici le choix fait des membres qui composeront l'équipe Capt., M. L. Polrier; joueurs MM. Prud'homme, Chabot, Mondou, Duval, Archambault et Dubord. Substitués MM. Morin, Ayotte et Côté.

Une motion de grande importance a été adoptée à cette assemblée d'organisation:

Proposé par le président, M. A. Chaput, secondé par MM. Major et Morin, que les maisons de gros de la ville, suivant l'exemple donné, se rallient, forment une équipe de hockey, et se joignent toutes ensemble pour former une ligue spéciale, et à titre d'encouragement, M. le président a offert une coupe à la nouvelle ligue.

Le secrétaire prie les maisons intéressées de bien vouloir lui donner des nouvelles le plus tôt possible.

Le nom de "L. C. F. C." que d'abord on avait décidé de donner au nouveau club sera remplacé par celui de "Primus" qui promet de devenir populaire avant longtemps.

Epicerie, Provisions, Vins et Liqueurs.

REVUE DES MARCHÉS

COMMERCE

Le commerce s'approvisionne pour les fêtes. Ainsi l'activité est-elle générale dans presque toutes les branches. Le mauvais temps de ces jours derniers, a plutôt été défavorable; mais avec la neige qui est tombée, quoique en faible quantité, et le froid qui semble vouloir reprendre, les chemins dont le mauvais état gênait beaucoup les livraisons, s'améliorent, ce qui facilite le transport des marchandises. Il est à souhaiter que le froid continue et que la neige tombe plus abondamment pour que toutes les branches du commerce aient leur part des affaires.

FINANCES

La United Empire Bank of Canada, paiera à ses actionnaires, le 3 janvier prochain, un dividende trimestriel de 1 1/4 p. c.

L'assemblée générale annuelle des actionnaires de cette banque aura lieu le mercredi 18 janvier, à Toronto.

* * *

L'assemblée générale annuelle des actionnaires de la Banque de Toronto aura lieu à Toronto, le mercredi, 11 janvier prochain, à midi.

A propos de cette Banque, on nous a fait dire dans notre numéro du 11 novembre dernier.

"Les actionnaires de la Banque de Toronto devront verser 95 p. c. du montant au pair de leurs actions, en vertu de la double garantie prévue par la Loi des Banques. Le versement devra être opéré le 1er Décembre."

Nos lecteurs ont sûrement rectifié d'eux-mêmes, car il ont compris qu'il s'agissait de la Banque d'Ontario tombée en déconfiture. Tous savent que la Banque de Toronto est une de nos institutions financières les plus solides et des meilleures dont le Fonds de Réserve même est supérieur au chiffre de son capital, cependant respectable de \$4,000,000.

* * *

Quant à la Banque d'Ontario, l'appel de fonds fait aux actionnaires par le liquidateur a produit une somme de plus de \$800,000, de sorte que les créanciers sont certains d'être entièrement payés de leurs réclamations. Un premier dividende de 10 p. c. leur sera incessamment payé, assure-t-on.

* * *

La Bourse de Montréal n'est guère active depuis quelque temps; l'argent,

d'ailleurs, est rare pour les fins de spéculation. Bien qu'il y ait quelque lourdeur, quelques titres ont fait de gains assez satisfaisants durant la semaine, notamment le Detroit, la Laurentide Pulp et les Montreal Steel Works. A la fin de l'année il ne faut guère s'attendre à voir le marché beaucoup plus actif. Certaines valeurs seraient une bonne acquisition aux prix actuels, mais tant que l'argent ne sera pas offert plus librement, le manque d'activité agira contre la fermeté du marché, aussi ceux qui seraient en mesure de faire des placements attendent-ils les événements, espérant que le marché sera en leur faveur.

* * *

Voici les différences survenues depuis notre dernière revue:

Gains:—Detroit United Rys., 6 5-8; Halifax Electric Transit, 2 3-4; Toronto Rys., 1 1-8; Twin City Rapid Transit (com.), 1; West India Electric (com.), 5; Mexican L. & P. (com.), 1 1-2; Montreal L. H. & P., 1; Richelleu & Ont., 1-2; Can. Cement (pref.), 1-2; Can. Car Foundry (pref.), 1-4; Dom. Iron & Steel (pref.), 1-4; Lake of the Woods (com.), 1 3-4; Laurentide Pulp (com.), 15; Laurentide Pulp (pref.) 2 1-2; Montreal Steel Works (com.), 8; Ogilvie Flour Mills (com.), 1 1-4; Ogilvie Flour Mills (pref.), 1; Shawinigan W. & P., 2.

Pertes.—C. P. R. (ancien), 3-4; Duluth Superior, 1-4; Soo (com.), 1-4; Montreal Street Ry., 3; Northern Ohio, 3-4; Porto Rico Ry., 1-2; Quebec Ry. (com.), 1 3-4; Sao Paulo (com.), 2 1-2; Mackay (com.), 3-4; Rio de Janeiro L. & P., 1-2; Amalgamated Asbestos (com.), 1; B. C. Packers (com.), 8 3-4; Black Lake Asbestos (com.), 7-8; Dom. Coal (pref.), 5; Dom. Textile (com.), 1 3-4; Penmans (pref.), 1-2.

Nous donnons la cote de la dernière transaction pour chacune des valeurs ci-après:

Chemins de fer	
Can. Pac. Ry.	192 1/4
Can. Pac. Ry. (nouveau)	190 3/4
Can. Pac. Ry. (rights)	9 1/2
I. P. Cement	162
Duluth S. S. & A. Ry. (com.)	13
Duluth S. S. & A. Ry. (pref.)	28 3/4
Duluth Superior	80 3/4
Minn. St. Paul and Soo (com.)	128 1/4
Minn. St. Paul and Soo (pref.)	152
Minn. St. Paul and Soo (rights)	7 3/4
Tramways	
Detroit United Railway	60 1/4
Halifax Electric Transit	132
Hamilton Electric Railway	92
Havana Electric Railway (com.)	93 1/2
Havana Electric Railway (pref.)	93 1/4
Illinois Traction (pref.)	90 1/2
Montreal Street Railway	218
Northern Ohio	39
Porto Rico Railway	49
Quebec Railway (com.)	58 1/2

Quebec Railway (pref.)	120
Sao Paulo (com.)	150 1/4
Sao Paulo (pref.)	137
St. John Railway	100 1/4
Toledo	8
Toronto Railways	123 1/2
Tri-City (com.)	87 3/4
Tri-City (pref.)	93
Trinidad Railway	75 1/4
Twin City Rapid Transit (com.)	108 1/2
Twin City Rapid Transit (pref.)	86
West India Electric (com.)	100
Winnipeg Electric Street Railway (com.)	190 1/4
Winnipeg Electric Ry. (pref.)	116
Télégraphes, Etc.	
Bell Telephone	143
Mackay (com.)	99 1/4
Mackay (pref.)	74
Montreal Telegraph	146

Divers

Can. North West Land	95
Mexican L. & P. (com.)	87
Mexican L. & P. (pref.)	103 1/4
Montreal L. H. & P.	136
Montreal Loan & Mortgage	145
Ottawa L. & P.	128
Richelleu and Ontario Nav.	90
Rio de Janeiro L. and P.	101 1/2
Windsor Hotel	117

Valeurs Industrielles

Amalgamated Asbestos (com.)	12
Amalgamated Asbestos (pref.)	52
Auto Ry Signal	50
B. C. Packers (com.)	30
B. C. Packers (pref.) A.	86
B. C. Packers (pref.) B.	90
Black Lake Asbestos (com.)	17 1/4
Black Lake Asbestos (pref.)	49 1/2
Canada Cement (com.)	22 3/4
Canada Cement (pref.)	86
Canadian Car Foundry (com.)	63
Canadian Car Foundry (pref.)	101 1/4
Canadian Converters	40
Can. Cotton (com.)	24
Can. Cotton (pref.)	72
Canadian General Electric	105 3/4
Canada Rubber (com.)	93
Canada Rubber (pref.)	100
Dom. Coal (com.)	63 1/4
Dom. Coal (pref.)	115
Dom. Coal (pref.)	110
Dom. Iron and Steel (com.)	58 3/4
Dom. Iron and Steel (pref.)	103
Dom. Steel and Coal Corporation	60
Dom. Textile (com.)	60 1/4
Dom. Textile (pref.)	100
Granby	92 1/4
International Coal (com.)	72
International Coal (pref.)	85
I. P. Cement	162
Lake of the Woods (com.)	132 3/4
Lake of the Woods (pref.)	125
Laurentide Pulp (com.)	170
Laurentide Pulp (pref.)	165
Laurentide Rights	9 1/4
Magdalen Island (com.)	31 1/4
Magdalen Island (pref.)	5
Montreal Coal	90
Montreal Cotton	130
Montreal Gas	150
Montreal Steel Works (com.)	132
Montreal Steel Works (pref.)	125
Montreal Steel Works rights	4 1/4
Nova Scotia Steel (com.)	85
Nova Scotia Steel (pref.)	120
Ogilvie Flour Mills (com.)	126 1/4
Ogilvie Flour Mills (pref.)	126
Penmans (com.)	58
Penmans (pref.)	84
Shawinigan W. & P.	109
Shawinigan W. & P. (nouveau)	108 1/2
Shawinigan W. & P. Rights	00 3/4

Bons et obligations

Bell Telephone	102
Black Lake Asbestos	77
Cable	87 1/4
Can. Car Foundry	104 1/2
Canada Cement	98
Canadian Converters	88
Canadian Rubber	96 3/4
Col. Cotton	100
Detroit United	99 1/4
Dominion Textile, D.	96
Dominion Textile, C.	96 3/4
Dominion Textile, B.	100
Dominion Textile, A.	97
Dominion Coal	97
Dominion Cotton	101
Dominion Iron and Steel	95
Hallifax Traction	102
Havana Electric	88
Intercolonial Coal	85
Keewatin Mills	103
Lake of the Woods	110
Laurentide Pulp	108
Magdalen Islands	94
Mexican L. & P.	88 1/2
Mexican Electric Light Co.	84
Montreal Harbour, 5 p.c.	102
Montreal L. H. and P.	100
Montreal L. H. and P. 4 1-2 p.c.	100
Montreal Steel Works	105
Montreal Street Railway	100
Montreal Warehousing	92 3/4
Nova Scotia Steel	110 1/4
Nova Scotia Cons.	109
Ogilvie A.	113
Ogilvie B.	112
Penmans.	92
Porto Rico Railways	84 3/4
Price Bros.	103
Quebec Railways	85
Rio de Janeiro L. and P.	97
Sao Paulo	99 3/4
St. John Railway	102 3/4
Toronto Radial	100 1/4
West India Electric	90
Windsor Hotel	96
Winnipeg Electric Street Ry.	104

**REVUE GÉNÉRALE
EPICERIE**

Les commerçants s'approvisionnent pour les fêtes; aussi remarque-t-on une grande activité dans le commerce de gros. Les paiements, tout en étant assez satisfaisants, pourraient être meilleurs. La même chose a lieu d'ailleurs tous les ans à l'approche des fêtes. Pour les changements de prix, voir les paragraphes suivants: Vins, Farines et Pâtes Alimentaires. Fruits Secs, Conserves de fruits, Lards et Jambons, Saïndoux, Ficelle et Câble de Coton, Huile de ricin pharmaceutique.

SUCRES

Très bonne demande.

Nous cotons:

Extra granulé sac	4.60
Extra granulé baril	4.65
Extra granulé 1-2 baril	4.80
Extra granulé balle 5 x 20	4.70
Extra granulé baril	5.05
Extra ground bte 50 lbs.	5.25
Extra ground 1-2 bte 25 lbs.	5.45
No 1 Yellow baril	4.25
No 1 Yellow sac	4.20
No 2 Yellow baril	4.35
No 3 Yellow baril	4.45
Powdered baril	4.85
Powdered bte 50 lbs.	5.05
Paris Lumps bte	5.40
Paris Lumps 1-2 bte 50 lbs.	5.50
Paris Lumps 1-4 bte 25 lbs.	5.70
Crystal Diamond baril	5.30

Crystal Diamond, bte 100 lbs	5.40
Crystal Diamond, 3/4 bte, 50 lbs	5.50
Crystal Diamond, 1/2 bte, 50 lbs	5.80
Crystal Diamond, carton 6 lbs.	0.00 0.37 1/2
Crystal Diamond, Domino, carton, 5 lbs.	0.00 0.40
Sucres bruts cristallisés	3.90 4.50
Sucres bruts non cristallisés	3.75 4.10

Ces prix s'entendent au magasin du vendeur à Montréal.

MELASSES

La demande est très bonne pour la saison.

Nous cotons:

Le gal.

Barbade, choix, tonne.	0.30	0.31	0.33
Barbade, tierce et crt.	0.33	0.35	0.36
Barbade, demi qrt.	0.35	0.36	0.38
Mélasses fancy, tonne.	0.35	0.36	0.36
Mélasses fancy, tierce et quart	0.38	0.39	0.39
Mélasses fancy, demi-quart	0.40	0.41	0.41

Les prix s'entendent: 1ère colonne, pour territoire ouvert; 2e colonne, pour territoire combiné; 3e colonne, pour Montréal et ses environs.

GLUCOSE

Nous cotons aux 100 livres:

En quarts	2.90
En demi-quarts	3.15
En barils (kegs)	3.40

VINAIGRE

Nous cotons, prix nets:

Bollman, cruches paillées, 4 gall. imp.	0.00	2.20
Domestique, triple, cruches paillées, 4 gal, imp.	0.00	1.40
72 grains le gall.	0.00	0.17
88 grains le gall.	0.00	0.19
117 grains (proof) . . . le gall.	0.00	0.22

THÉS

La demande est tranquille, sauf pour les thés de Ceylan de haute marque pour lesquels il y a une demande passable.

VINS

Les prix des vins blancs de Barton et Guesrier sont augmentés, c'est-à-dire que l'escompte n'est plus que de 5 pour cent au lieu de 10 pour cent.

EPICES PURES, GRAINES ET SEL

Assez bonne demande.

Nous cotons:

Alspice, moulu lb.	0.15	0.18
Anis " "	0.12	0.15
Canary Seed " "	0.04	0.05
Cannelle, moulue " "	0.20	0.24
Cannelle en mattes " "	0.18	0.22
Clous de girofle moulus " "	0.20	0.25
Clous de girofle entiers " "	0.20	0.30
Crème de tartre " "	0.23	0.32
Gingembre moulu " "	0.20	0.30
Gingembre en racine " "	0.20	0.24
Graine de lin non moulue " "	0.06	0.07
Graine de lin moulue " "	0.07	0.08
Graine de chanvre " "	0.05	0.06
Macis moulu " "	0.75	1.00
Mixed Spices moulues " "	0.18	0.22
Muscade " "	0.35	0.50
Muscade moulue " "	0.40	0.60
Piments (clous ronds) " "	0.10	0.12 1/2
Pimento (poivre Jamaïque) " "	0.08	0.10
Poivre blanc rond " "	0.21	0.24
Poivre blanc moulu " "	0.23	0.27
Poivre noir rond " "	0.15	0.16
Poivre noir moulu " "	0.16	0.20
Poivre de Cayenne pur " "	0.21	0.25
Whole Pickle spice " "	0.16	0.20
Sel fin, quart, 3 lbs.	2.95	3.05
Sel fin, quart, 5 lbs.	0.00	2.95
Sel fin, quart, 7 lbs.	2.80	2.85
Sel fin, quart, 10 lbs.	0.00	2.75
Sel fin, quart, 20 lbs.	0.00	2.75
Sel fin, 1-4 sac, 56 lbs.	0.00	0.40

Sel fin, sac, 2 cwt.	0.00	1.40
Sel fin en quart de 280 lbs.		
Ordinary fine	0.00	1.80
Flne	0.00	2.05
Dalry	0.00	2.15
Cheese	0.00	2.45
Sel gros, sac	0.67 1/2	0.72 1/2

ORGE

Nous cotons:

Orge mondé (pot) sac	0.00	2.40
Orge mondé (pot) baril	0.00	5.00
Orge mondé (pot) lb.	0.00	0.03 1/2
Orge perlé (pear) sac	0.00	3.50
Orge perlé (pearl) lb.	0.00	0.04 1/2

LEGUMES SECS

Il se fait peu d'affaires dans cette ligne.

Nous cotons:

Fèves de Lima de Cal. la lb.	0.08	0.08 1/2
Fèves blanches, Can. minot	2.10	2.40
Fèves blanches, Can., moins d'un sac lb.	0.03 1/2	0.03 1/2
Fèves jaunes minot	2.00	2.10
Flageolets (haricots), sac de 220 lbs lb.	0.00	0.10
Flageolets (haricots), moins d'un sac lb.	0.00	0.12
Lentilles, par sac lb.	0.00	0.06
Lentilles, moins d'un sac, lb.	0.00	0.08
Pois verts No 1 la lb.	0.04	0.05
Pois à soupe No 1. jaunes le minot	1.25	1.50
Pois à soupe No 1. jaunes, moins d'un minot lb.	0.00	0.02 1/2
Blé-d'Inde à soupe, cassé, sac	0.00	2.00
Blé-d'Inde à soupe, cassé, lb.	0.00	0.02 1/2
Pois fendus sac	0.00	2.90
Pois fendus, moins d'un sac, lb.	0.00	0.03 1/2

FARINES ET PÂTES ALIMENTAIRES

Très forte demande. Les pâtes alimentaires canadiennes sont en hausse.

Nous cotons:

Farine patente hongroise, qt.	0.00	6.40
Farine patente hongroise, 1/2 qt	0.00	3.35
Farine patente hongroise, sac	0.00	3.15
Far. patente hongroise 1/2 sac	0.00	1.60
Far. patente, 24 1/2 lb.	0.82 1/2	0.85
Farine patente 14 lbs.	0.47 1/2	0.50
Farine patente 7 lbs.	0.24	0.25
Farine straight rollers, qrt.	0.00	5.00
Farine straight rollers, sac	0.00	2.40
Farine à pâtis. Ocean qrt.	0.00	5.75
Farine à pâtis. Ocean, 1/2 qrt.	0.00	3.00
Farine d'avoine granulée, sac	0.00	2.60
Far. d'avoine Standard, sac	0.00	2.60
Farine d'avoine fine sac	0.00	2.60
Farine d'avoine roulée, brl.	0.00	5.10
Farine d'avoine roulée, sac	0.00	2.40
Farine d'avoine roulée, pochette de 6 livres	0.23	0.27
Farine de sarrasin sac	0.00	2.60
Far. de blé-d'Inde Gold Dust sac	0.00	2.00
Far. de blé-d'Inde Gold Dust brl.	0.00	4.25
Banner Saxon et Quaker Oats, et Ogilvie, caisse	0.00	3.95
Dito, doz.	0.00	2.60
Cream of wheat cse	0.00	5.75
Cream of wheat doz.	0.00	2.00
Fécule de pommes de terre, pqts de 1 lb. doz.	0.00	1.35
Vermicelle, macaroni et spaghetti Canadiens.		
En vrac lb.	0.00	0.04 1/2
En paquets de 1 lb.	0.06	0.06 1/2
Boîtes de 4 lbs. bte	0.00	0.25
Boîtes de 8 lbs. bte	0.20	0.22 1/2
Boîtes de 10 lbs. bte	0.00	0.50
Boîtes de 60 lbs. lb.	0.00	4.05
Qualité extra fine		
Boîtes de 4 lbs. (net)	0.38	0.40
Boîtes de 5 lbs	0.00	0.32 1/2

Boîtes de 8 lbs. (net)	0.19	0.20
Boîtes de 10 lbs.	0.00	0.65
Nouillettes aux oeufs:		
Paquets de 1-2 lb. lb.	0.00	0.07
En vrac, cse de 10 lbs. lb.	0.00	0.06
Vermicelle, macaroni, spaghetti, pâtes assorties: alphabet, chiffres, animaux, nouilles, coudes, importés en vrac lb.	0.00	0.07½
En paquets de 1 lb. lb.	0.00	0.08½
Taploca pearl, la lb	0.06	0.07
Taploca seed lb.	0.05½	0.06
Taploca flake lb.	0.07½	0.08
Sagou lb.	0.05	0.06½

RIZ

La demande laisse à désirer, sauf pour le riz Patna qui est actif.

Nous cotons:

Riz importés.

Riz Patna, sacs de 112 et 224 lbs., suivant qualité . . . lb.	0.04½	0.05½
Riz Patna, sacs de 56 lbs., suivant qualité . . . lb.	0.04½	0.05½
Riz Carolina	0.11	0.12
Riz moulu	0.04	0.06
Riz soufflé (puffed) caisse de 36 paquets de 2 pintes . . .	0.00	3.60
Riz décortiqués au Canada:		

Les prix ci-dessous s'entendent t.o.b.

Montréal:

Qualité B, sac de 100 lbs. . .	0.00	3.00
Qualité B, pochette de 25 lbs. 100 lbs	0.00	3.10
Qualité B, pochette de 12½ lbs. 10 lbs	0.00	3.20
Qualité CC, sac de 100 lbs. . .	0.00	2.90
Qualité CC., pochette 25 lbs, 100 lbs	0.00	3.10
Qualité CC., pochette 12½ lbs, 100 lbs	0.00	3.10
Sparkle	0.00	4.25
India Bright (sac de 100 lbs)	0.00	3.10
Lustre	0.00	3.20
Polished Patna	0.00	3.40
Pearl Patna	0.00	3.50
Mandarin Patna	0.00	3.75
Impérial Glacé Patna	0.00	4.10
Crystal Japan	0.00	4.10
Snow Japan	0.00	4.20
Ice Drops Japan	0.00	4.50
Korean White Crest	0.00	3.45
Korean Glacé	0.00	3.70

FRUITS SECS

Très bonne demande; on souhaiterait plus d'activité pour les raisins de table. Les raisins de Valence sont très rares sur place; on en attend en janvier. Il est arrivé des pruneaux de Bosnie, qui sont cotés à 0.08 la livre.

Dattes et Figs

Dattes en vrac lb.	0.00	0.05½
Dattes en pqts. de 1 lb	0.00	0.06½
Figs séchées en sac lb	0.00	0.05
Figs, Smyrne, 4 couronnes 2 1-4 pouces lb.	0.09	0.10
Figs, Smyrne, 5 couronnes 2 1-2 pouces lb.	0.10	0.11
Figs, Smyrne, 6 couronnes 2 3-4 pouces lb.	0.11	0.12
Figs, Smyrne, 9 couronnes 3 pouces lb.	0.13	0.14

Pruneaux

Pruneaux 30/40	0.11½	0.12½
Pruneaux 40/50	0.10½	0.11½
Pruneaux 50/60	0.09½	0.10½
Pruneaux 60/70	0.08½	0.09½
Pruneaux 70/80	0.08½	0.09
Pruneaux 80/90	0.07½	0.08½
Pruneaux 90/100	0.07½	0.08½
Pruneaux de Bosnie	0.00	0.08

Raisins de Corinthe

Corinthe Amallias	0.06	0.06½
Corinthe Filiatras	0.06½	0.06½

Corinthe Vostizzas	0.07½	0.08½
Corinthe nettoyés, 50 pqts de Corinthe nettoyés, 50 pqts de 1 lb., à la boîte	0.08	0.08½
Corinthe nettoyés aux E.-U., paquet de 1 lb.	0.06½	0.07
Corinthe épépinés lb.	0.00	0.08

Raisins de Malaga

Rideau bte.	0.00	2.40
Rideau 1-4 bte	0.00	0.85
Balmoral bte	0.00	3.00
Balmoral 1-4 bte	0.00	1.00
Orléans bte	0.00	4.00
Royal Excelsior bte	0.00	4.50
Royal Excelsior ½ bte	0.00	1.40
Extra Impérial bte	0.00	5.50
Extra Impérial 1-4 bte	0.00	1.75

Raisins Sultana

Sultanas, 3 cour.	0.06½	0.07
Sultanas, 4 cour.	0.07½	0.08
Sultanas, fancy nettoyés, 3 cour	0.00	0.11
Sul. nettoyés, pqt. de 1 lb.	0.00	0.12

Raisins de Valence

Valence fine off Stalk (btes de 28 lbs	0.00	0.07½
Valence Selected, btes de 28 lbs	0.00	0.08
Valence Layers, 4 cour., btes de 28 lbs lb.	0.00	0.08½

Raisins de Californie

Epépinés, paq. 1 lb., fancy	0.00	0.09
Epépinés, pqt. 1 lb., choix.	0.06½	0.07½

Noix et Amandes

Amandes Tarragone	0.13	0.14
Amandes Valence écalées . .	0.32½	0.35
Avelines	0.11	0.13
Noix Grenoble Mayette . . .	0.16½	0.19
Noix Marbot	0.14	0.15
Noix de Bordeaux, écalées.	0.38	0.40
Noix du Brésil	0.13½	0.16

Noix de coco râpées en seau, par 15 ou 20 lbs lb.	0.00	0.20
Noix de coco râpées en qrt.lb	0.00	0.00
Noix de coco râpées, à la lb.	0.00	0.22
Noix Pécan polies, moyennes	0.17	0.18
Noix Pécan polies, Jumbo . .	0.22	0.23
Noix Pécan cassées	0.00	0.00
Noix Tarragone	0.15	0.16
Peanuts rôties, Coon	0.09	0.10
Peanuts rôties, G.	0.09½	0.11
Peanuts non rôties, Sun . . .	0.10½	0.11½
Peanuts non rôties, Bon Ton	0.12½	0.13½
Peanuts non rôties, Coon . .	0.07½	0.07½
Peanuts non rôties, G.	0.08	0.08½
Peanuts rôties, Sun	0.10½	0.11½
Peanuts rôties, Bon Ton . . .	0.12½	0.13½
Peanuts françaises, rôties . .	0.07½	0.08
Peanuts françaises, non rôties	0.06	0.06½

Fruits évaporés

Abricots, boîte 25 lbs.	0.00	0.15
Nectarines	0.09½	0.11
Pêches, boîte 25 lbs	0.09½	0.10
Poires, boîte 25 lbs.	0.00	0.14
Pommes tranchées évaporées btes de 50 lbs.	0.00	0.11

Pelures de fruits

Citron	0.10	0.11
Orange	0.11	0.12
Citronelle	0.13½	0.14½

CONSERVES ALIMENTAIRES

Conserves de Légumes

Très bonne demande.

Nous cotons:

	Per doz.	
	Groupe No 2	Groupe No 1
Asperges (Pointes), 2 lbs. . . .	2.95	3.00
Asperges entières can, 2 lbs. . .	0.00	2.50
Asperges Californie 2 lbs.	0.00	3.65
Betteraves tranchées, 3 lbs. . . .	0.00	1.30
Blé-d'Inde 2 lbs.	0.00	1.00

Blé-d'Inde	0.00	5.10
Blé-d'Inde en épis 3 lbs.	0.00	1.75
Catsup, bte 2 lbs. doz.	0.00	0.85
Catsup, au gal. doz.	0.00	4.50
Champignons hôtel boîte	0.13	0.14
Champignons 1er choix	0.19	0.20
Champignons choix boîtes	0.16	0.17
Champignons choix ext., bte	0.21	0.22
Choux de Bruxelles imp.	0.15	0.16
Choux-fleurs 2 lbs.	0.00	1.62½
Citrouilles 3 lbs.	0.00	0.95
Citrouilles gal.	2.75	3.00
Epinards 2 lbs.	0.00	1.40
Epinards 3 lbs.	0.00	1.90
Epinards gall.	0.00	5.40
Epinards imp. bte	0.11	0.12
Fèves Golden Wax 2 lbs.	0.00	0.97½
Fèves Vertes 2 lbs.	0.00	0.97½
Fèves de Lima 2 lbs.	0.00	1.35
Flageolets importés bte	0.13½	0.16
Haricots verts importés, bte	0.13	0.17
Macédoine de légumes, bte	0.10	0.16
Marinades en seau gall.	0.00	0.70
Marinades en seau de 2 gal. le gal	0.00	0.60
Marinades en seau de 3 gal., le gal.	0.00	0.57½
Marinades en seau de 5 gal., le gal.	0.00	0.50
Petits pois imp., mi-fins, bte	0.10	0.11
Petits pois imp., fins bte	0.11½	0.12½
Petits pois imp., ext. fins, bte	0.13½	0.14½
Petits pois imp., surfins, bte	0.15½	0.17½
Pois Can. English Garden	0.00	1.20
Pois Can. Early June	0.00	1.35
Pois Can. Extra Fine Sliced	0.00	2.00
Succotash 2 lbs.	0.00	1.12½
Tomates, 3 lbs 1 gallon	0.00	3.60
Tomates, 3 lbs doz.	0.00	1.45
Tomates importées, gall	0.00	1.40
Truffes, 1-8 boîte	5.00	5.40

Conserves de fruits

Très bonne demande. Les olives de l'emballage canadien sont augmentées de 20 pour cent.

Nous cotons:

		Per doz.	
		Groupe No 2	Groupe No 1
Abricots de Californie, 2½ lbs.	0.00		2.60
Ananas coupés en dés 1½ lb.	0.00		1.40
Ananas entiers importés, 2½ lbs.	0.00		2.60
Ananas entiers importés, 1½ lb.	1.40		1.45
Ananas tranchés imp. 2 lbs.	0.00		2.00
Ananas entières. 2 lbs.	0.00		1.75
Ananas entiers (emp. Can.) 3 lbs.	0.00		2.30
Ananas tranchés (emp. Can.) 2 lbs.	0.00		1.75
Ananas râpés (emp. Can.) 2 lbs.	0.00		1.50
Ananas râpés (emp. Can.) 2½ lbs.	2.40		2.45
Bluets Standard doz.	0.00		1.25
Bluets Standard gall. (manquent)			
Cerises blanches sans noyau, 2 lbs.	1.92½		1.95
Cerises rouges avec noyau, 2 lbs.	0.00		1.50
Fraises sirop épais 2 lbs.	0.00		1.90
Fraises (confitures)	1.85		2.20
Framboises, heavy syrup, 2 lbs.	1.77½		1.80
Gadelles rouges, heavy syrup 2 lbs.	1.90		0.00
Gadelles noires, heavy syrup, 2 lbs.	1.90		0.00
Groselles, heavy syrup, 2 lbs.	0.00		1.75
Mûres, sirop épais 2 lbs.	0.00		1.60
Olives, 1 gal. gal.	1.27½		1.75
Olives, 2 gal. gal.	1.32		1.75
Olives, 5 gal. gal.	1.02		1.75
Pêches jaunes 2 lbs.	0.00		1.70

Pêches jaunes	2½ lbs.	2.50	2.55
Pêches blanches	2 lbs.	0.00	1.87½
Pêches blanches	2½ lbs.	2.50	2.55
Pêches blanches	3 lbs.	0.00	2.87½
Poires Flemish Beauty,	2 lbs	0.00	1.55
Poires Flemish Beauty,	2½ lbs.	0.00	1.90
Poires (Bartlett)	2 lbs.	0.00	1.77½
Poires (Bartlett)	3 lbs.	0.00	2.37½
Poires Pie pelées	gall.	4.00	4.05
Poires Pie, non pelées	3 lbs.	1.25	1.80
Poires Pie, non pelées	gall.	3.50	3.55
Pommes	3 lbs.	0.00	1.20
Pommes Standard	gall.	0.00	3.10
Prunes Damson, sirop épais,	2 lbs.	1.10	1.15
Prunes Lombard, sirop épais,	2 lbs.	0.00	1.00
Prunes Lombard, Standard,	gallon	0.00	2.80
Prunes de Californie, 2½ lbs.	0.00	2.75	
Prunes Greengage, sirop épais,	2 lbs.	0.00	1.77½
Prunes Greengage Standard,	gallon	0.00	4.00
Rhubarbe Preserved, 2 lbs.	0.00	1.50	
Rhubarbe Preserved, 3 lbs.	0.00	2.25	
Rhubarbe	gall.	0.00	3.25
Fruits sous verre, flacons de 1 chopine:			
Fraises	doz.	0.00	3.00
Pêches	doz.	0.00	2.85
Cerises rouges	doz.	0.00	2.40
Cerises blanches	doz.	0.00	2.25
Cerises noires	doz.	0.00	2.40
Framboises	doz.	0.00	2.40
Mûres	doz.	0.00	2.40
Gadelles rouges	doz.	0.00	2.40

Conserves de viandes

La demande est passable.

	Par doz.		
Dinde désossée	1 lb.	3.90	4.00
Lunch Ham	1 lb.	0.00	2.25
Lunch Ham	2 lbs.	0.00	3.50
Lunch Tongues	1 lb.	0.00	0.00
Lunch Tongues	2 lbs.	0.00	8.00
Lunch Tongues (Aylmer),	1½ lb.	0.00	0.00
Mince Meat, en seau	lb.	0.06½	0.09
Mince Meat, en seau, imp.		0.00	0.16
Poulet non désossé, bte 1 lb.		3.50	3.75
Poulet désossé, bte 1 lb.		3.50	3.75
Tongue Lunch	bte 1 lb.	0.00	0.00

Conserves de poissons

La demande est bonne pour les saumons et les homards et très faible pour les autres conserves.

Nous cotons:

Anchois à l'huile (suivant format)	doz.	1.60	4.50
Caviar	18 lb. doz.	4.25	4.50
Caviar	1-4 lb. doz.	7.75	8.00.
Caviar	1-2 lb. doz.	14.25	14.50
Clams	1 lb. doz.	0.95	1.10
Crevettes en saumure, boîtes	1 lb.	1.75	1.85
Crevettes en saumure, boîtes	2 lbs.	0.00	3.00
Crevettes sans saumure, 1 lb.		0.00	1.75
1½ lb.		0.00	3.25
Finnan Haddies	doz.	1.10	1.20
Harengs frais, importés,	doz.	1.10	1.20
Harengs marinés, imp.		1.20	1.80
Harengs aux Tom. imp.		1.35	1.40
Harengs kippered, imp.		1.40	1.45
Harengs imp. bte de 100. bte		1.70	1.75
Harengs Canadiens	doz.	1.05	1.10
Harengs Labrador	brl.	0.00	6.00
Harengs Labrador	1-2 brl.	0.00	3.25
Homards, bte plate, 1 lb.		5.25	5.40
Homards, bte plate, 1-2 lb.		2.75	2.85
Homards, bte haute, 1 lb.		4.25	4.35
Huitres (solid meat), 5 oz.	doz.	0.00	1.40

Huitres (solid meat), 10 oz.	doz.	0.00	2.35
Morue étuvée caisse, 100 lbs	0.00	6.50	
Morue moyenne et grosse.lb.	0.05	0.06	
Royans aux truffes et aux achars	bte	0.17	0.18
Sardines canadiennes ½ btes	0.37	0.38	
Sardines can. ½ btes, caisse	4.00	4.25	
Sardines françaises, ½ btes,	bte	0.15	0.31
Sardines françaises, ½ btes,	bte	0.22	0.50
Sardines Norvège (½ bte) cse	7.50	11.00	
Sardines Norvège (½ bte) cse	17.00	18.00	
Sardines Portugaises (½ btes)	cse	9.00	12.00
Sardines Portugaises (½ btes)	cse	15.00	16.00
Sardines Royan à l'huile, ½ bt	0.40	0.42	
Sardines sans arêtes	0.23	0.24	
Saumon rose Cohoes, Fraser River, boîte plate	0.00	1.50	
Saumon rouge			
Horse Shoe et Clover Leaf	boîte haute, 1 lb	0.00	2.07½
Horse Shoe et Clover Leaf	boîte plate, 1 lb.	0.00	2.25
Horse Shoe et Clover Leaf	boîte plate, 1-2 lb.	0.00	1.32½
Saumon rouge Sockeye (River's Inlet), boîte haute, 1 lb.	doz.	0.00	2.00
Saumon rouge du printemps, bte haute, 1 lb.	doz.	0.00	1.80
Saumon Humpback, 1 lb	doz.	0.00	1.00
Truite de mer	100 lbs.	0.00	6.75

LARDS ET JAMBONS

Il y a une bonne demande pour les lards fumés, dont les prix sont à la baisse. Il se fait peu d'affaires en lards américains. Le prix du lard Swift est plus élevé et celui du lard Woodlawn est en baisse.

Nous cotons:

Lards Américains

Lard Monarch	(manque)
Lard Jones	(manque)
Lard Robertson 40/50 morceaux	0.00 30.00
Lard Swift 40/50 morc.	0.00 27.25
Lard Woodlawn 19/35 morc.	0.00 25.25

Vianades fumées

Lard fumé, désossé	lb.	0.14½	0.16
Lard fumé, de côte	lb.	0.15½	0.16½
Jambon, 20 à 28 lbs	lb.	0.00	0.15
Jambons de 15 à 19 lbs	lb.	0.00	0.15½
Jambons de 12 à 14 lbs	lb.	0.00	0.16½
Jambons, désossés	lb.	0.16	0.17

SAINDOUX

Bonne demande pour tous les saindoux dont les prix sont à la baisse.

Nous cotons:

Saindoux pur

En seau de 20 lbs, le seau	0.00	2.90
En tinettes de 50 lbs	lb.	0.00 0.14½
Canistres de 10 lbs	lb.	0.00 0.15½
Canistres de 5 lbs	lb.	0.00 0.15½
Canistres de 3 lbs	lb.	0.00 0.15½

Saindoux composé

En seaux de 20 lbs	2.33	2.38
Canistres de 20 lbs	lb.	2.23 2.28
Canistres de 10 lbs	lb.	0.00 0.12½
Canistres de 5 lbs	lb.	0.11½ 0.12½
Canistres de 3 lbs	lb.	0.11½ 0.12½
Tierces	lb.	0.10½ 0.12½
Demi-quarts	lb.	0.00 0.12½
Tinettes, 50 lbs	lb.	0.11 0.12½
Tinettes, 60 lbs	lb.	0.13½ 0.13½

FROMAGES CANADIENS

Très forte demande. Les petits fromages d'environ 20 lbs. se vendent aux épiciers 13 1-2c. à 14c. la livre.

FROMAGES IMPORTÉS

On cote le fromage de Gruyère:
Fromage entier de 27 lbs. ou de 80 lbs., 27c. à 28c. la lb.
En quantité moindre 30c. la lb.
Le fromage de Roquefort se vend de 32c. à 35c. la livre et le Limbourg de 19 à 20c. la lb.

On cote encore:

Gorgonzola	lb.	0.40
Edam	lb.	0.35

PRODUITS CHIMIQUES ET DROGUES

Nous cotons:

Acide borique, bris de 336 lbs., lb.	0.10
" " quantité moindre, lb.	0.12
Alun, barils de 336 lbs.	lb. 0.01½
Alun, barils de 112 lbs.	lb. 0.02
Alun, quantité moindre	lb. 0.03
Blanc de céruse, bris de 336 lbs.	
100 lbs.	0.45
Blanc de céruse, quantité moindre	2 lbs. 0.01
Bois de campêche	lb. 0.02½
Borax en cristaux, bris de 336 lbs.	lb. 0.05
Borax en cristaux, bris de 112 lbs.	0.05
" " quantité moindre, lb.	0.06
Borax en poudre,	
brs 112 lbs. lb.	0.05 0.06
Boules à mites	lb. 0.00 0.00
Camomille	lb. 0.30
Campêche (Extrait de):	
Boîtes de 12 lbs.	lb. 0.00 0.08
" 24 lbs., pqt. de 1 lb. "	0.00 0.08½
" 24 lbs., pqt. de ½ lb. "	0.00 0.8½
" 24 lbs., pqt. de ¼ lb. "	0.00 0.08½
" 24 lbs., les 3 grands assorties	0.00 0.08½
Campêre (en oz.)	0.00 0.75
Carbonate d'ammoniaque, bls. 112 lbs.	4 lbs. 0.10
Carbonate d'ammoniaque, quantité moindre	lb. 0.15
Cire blanche pure	lb. 0.40 0.45
Couperose, bls 370 lbs.	lb. 0.01
Couperose, quantité moindre, lb.	0.02
Gélatine rouge en feuilles	lb. 0.60
Gélatine blanche en feuilles	lb. 0.35
Gélatine Knox en feuil., doz.	1.25 1.30
Gomme arabique	lb. 0.15
Houblon pressé	lb. 0.12½
Indigo de Madras	lb. 0.60
Lessis commun	doz. 0.35
Lessis commun	grosse 3.75
Paraffine pour cierges	lb. 0.10 0.12
Paraffine pour cierges	lb. 0.10 0.12
Plâtre à terre, sac 100 lbs. sac	0.70
Résine blanche	lb. 0.03½ 0.05
Résine G, suivant quantité lb.	0.00 0.00
Salpêtre en cristaux, bls 112 lbs.	lb. 0.05
Salpêtre en cristaux, quantité moindre	lb. 0.06
Sel d'Epsom, sacs 224 lbs.	lb. 0.01½
Sel d'Epsom, qté moindre, lb.	0.01 0.02
Soda à pâte, 112 lbs.	0.00 2.00
Soça à laver:	
Sacs 224 lbs., 100 lbs.	0.75 0.80
1-2 sacs 112 lbs., 100 lbs.	0.80 0.85
Quarts 336 lbs., 100 lbs.	0.85 0.90
Barils 112 lbs, baril	0.95 1.00
Soude caustique, drums 750 lbs. lb.	0.02½
Soude caustique en morceaux, kegs 50 lbs.	keg 1.50 1.60
Soude caustique en morceaux, kegs 100 lbs.	keg 0.00 2.75
Soufre en bâtons, bris 336 lbs., lb.	0.01½
Soufre en bâtons, qté moindre, lb.	0.03
Soufre moulu, sacs 112 lbs.	1.65 1.70
Soufre moulu, qté moindre	lb. 0.03
Tourteaux de lin moulu sac	2.00 2.10
Vitriol, bris.	0.05 0.05½
Vitriol, quantité moindre	lb 0.00 0.06

BOUGIES ET CIERGES

Table listing various types of candles and waxes like Paraffine, Stéarine, and Clerges with their prices in lbs and doz.

PLATS EN BOIS

Table listing wooden plates in various sizes and quantities with prices.

CUVETTES EN BOIS

Table listing wooden tins or containers in different sizes with prices.

TINETTES EN BOIS

Table listing wooden butter tins in various sizes with prices.

EPINGLES A LINGE

Table listing various types of sewing needles with prices.

BALAIS

Table listing brooms in different sizes and types with prices.

ALLUMETTES

Table listing various brands of matches like Telegraph, Tiger, Eagle, etc. with prices.

FICELLE ET CABLE DE COTON, ETC.

Table listing cotton twine and cable with prices.

Table listing various types of ropes and cables with prices.

PAPIER D'EMBALLAGE

Text describing the price of Manila paper and other types of wrapping paper.

MECHES, BRULEURS ET VERRES DE LAMPES

Table listing various types of lamps, burners, and glass chimneys with prices.

SAVON DE CASTILLE

Text describing Castile soap and its pricing in different varieties.

GRAISSE A ROUES

Table listing various types of grease for wheels with prices.

HUILE D'OLIVE

Table listing various types of olive oil with prices.

HUILE DE CASTOR

Table listing castor oil in various quantities with prices.

HUILE DE FOIE DE MORUE

Text describing cod liver oil and its pricing.

HUILE DE COTON

Text describing cotton oil and its pricing.

Table listing various types of oils like Ricin and Vaseline with prices.

VASELINE

Table listing various types of Vaseline products with prices.

HUILE DE PETROLE

Table listing various types of petroleum oil with prices.

GRAINS ET FARINES

Marché de Chicago

Text describing the Chicago grain market and prices for wheat and corn.

Text describing the price of Indian wheat and other grains.

Table showing grain prices for Dec and Mar.

Marché de Montréal

Text describing the Montreal grain market and prices.

Grains

Table listing grain prices for various types like Blé du Nord, Avoine, etc.

Farines

Table listing flour prices for various brands like Royal Household, etc.

Fortes à Boulanger:

Bakers Special	2 sacs	0.00	4.90
Manitoba S.B.	2 sacs	0.00	4.40
Patentes d'Hiver:			
Hurona (à pâtisserie) 2 sacs		0.00	5.60
A	2 sacs	0.00	5.10
Straight rollers	baril	0.00	4.70
Straight rollers	sac	2.10	2.20
Farine de blé-d'Inde blanc pour boulangers	2 sacs	0.00	4.50
Farine de blé-d'Inde pour engrais	2 sacs	0.00	3.00
Farine d'avoine			
Avoine roulée, 90 lbs	sac	0.00	2.15
Avoine roulée	baril	0.00	4.55

Issues de blé		en sacs	
Son Manitoba, au char, ton	00.00	20.00	
Gru Manitoba, au char, ton	22.00	24.00	
Son d'Ontario, au char, ton	19.00	20.00	
Middlings d'Ontario, au char, ton	00.00	24.00	
Moulée mélangée	au char	25.00	28.00

FROMAGE

Marché anglais

MM. Marples, Jones & Co. nous écrivent de Liverpool, à la date du 2 décembre 1910:

Il y a eu une bonne demande de la campagne et le marché est ferme, bien que les prix soient à peu près sans changement, mais maintenant que le fromage de fabrication domestique est en faible approvisionnement, il se fait plus d'affaires en fromage canadien. Les stocks de Liverpool déclarés le 1er de ce mois offrent une légère augmentation; mais les chiffres démontrent que la consommation moyenne par semaine a baissé jusqu'à 10,221 boîtes. Pendant le mois 73,000 boîtes de fromage de Nouvelle-Zélande doivent arriver à Londres.

Nous cotons:

Canada, blanc, haut choix,	56/0 à 57/0
Canada, coloré, haut choix,	57/0 à 58/0

* * *

MM. Mills & Sparrow nous écrivent de Londres à la date du 2 décembre 1910:

Le fromage de Nouvelle-Zélande a été complètement vendu et si la qualité du prochain arrivage est aussi bonne que celle de l'arrivage précédent, ce beurre devrait se vendre assez rapidement. Il est très satisfaisant de voir le fromage de Nouvelle-Zélande débiter si bien.

Nous cotons:

Nouvelle Zélande, blanc	55/0 à 56/0
Nouvelle Zélande, coloré	56/0 à 57/0
Canada, blanc, haut choix	57/0 à 58/0
Canada, coloré, haut choix	58/0 à 59/0
Canada blanc et coloré, choix	55/0 à 57/0

Marché de Montréal

Le marché local est tranquille, les fromages de la province se traitent entre détenteurs et exportateurs de 11 1-4 à 11 1-2c.

Les épiciers paient les petits fromages 13 1-2c et les gros fromages forts de 15 1-2 à 16c.

BEURRE

Marché Anglais

MM. Marples, Jones & Co., nous écrivent de Liverpool, à la date du 2 décembre 1910:

Le ton du marché n'est pas trop bon, bien que les sortes de haut choix se vendent assez bien; les prix ne sont pas changés, les acheteurs, toutefois, sont portés à se tenir sur la réserve en raison des forts arrivages des colonies at-

tendus ce mois-ci. La cote officielle du beurre danois n'est pas changée.

Ladles des Etats (manque)	
Renovated, choix (manque)	
Irlande, crèmerie, choix	108/0 à 110/0
Canada, crèmerie, choix	108/0 à 110/0
Australie, haut choix	108/0 à 110/0
Nouv. Zélande, haut choix	112/0 à 114/0
Sibérie, crèmerie, haut choix	106/0 à 108/0
Argentine, haut choix	108/0 à 110/0
Danois, crèmerie, choix et haut choix, en barils	118/0 à 120/0

* * *

MM. Mills & Sparrow nous écrivent de Londres à la date du 2 décembre 1910:

La cote du beurre danois reste sans changement, bien que beaucoup de personnes s'attendent à une réduction de 2 kroner. Les affaires ont été très lentes dans tout le nord de l'Angleterre, et les arrivages n'ont pas été complètement vendus.

—Les conditions pour le beurre de Sibérie sont à peu près les mêmes. De petits arrivages arrivent en mains; mais l'intérêt pour cette description disparaît vite.

—Quelques qualités de beurre français ont encore avancé, et l'approvisionnement est maintenant très faible; en conséquence on manifeste peu d'intérêt à cette sorte de beurre.

—Avec le faible arrivage d'Australie, cette semaine, consistant en 13,000 boîtes environ, les affaires ne pouvaient être que tranquilles; mais beaucoup d'acheteurs et de spéculateurs profitent de cela pour avilir le marché dans l'espoir d'obtenir de bas prix au moment des forts arrivages attendus la semaine prochaine; mais ils pourraient être déçus. Il n'est pas douteux que les prix extrêmes de la semaine dernière ne seront pas obtenus, cette semaine; mais nous serions très surpris si une forte demande ne se produisait pas, parce que la majorité des acheteurs semble assez dépourvue de la qualité haut choix, et aussitôt que le beurre arrivera, nous pensons que les acheteurs seront prêts à le prendre.

—Il y a très peu de beurre de Nouvelle-Zélande en mains, et le prochain arrivage se trouvera sur un marché presque dépourvu. Les affaires ont été calmes, cette semaine et des vendeurs s'étant effrayés, ont cherché à disposer de leur marchandise avant le prochain arrivage. Cela a eu pour effet d'affaiblir le marché considérablement, et il faudra que les acheteurs maintiennent leurs prix fermes pour relever le marché.

Nous cotons:

Danemark	116/0 à 118/0
France, haut choix	116/0 à 124/0
France, bon à choix	110/0 à 112/0
Victoria, salé haut choix	106/0
Victoria, sans sel, haut choix	108/0 à 110/0
Victoria, salé bon à choix	100/0 à 104/0
Victoria sans sel, bon à choix	104/0 à 106/0
Nouvelle-Galles du Sud, haut choix	104/0, 106/0 à 108/0
Nouvelles Galles du Sud, bon à choix, salé	100/0 à 102/0
Nouvelles Galles du Sud, bon à choix, sans sel	106/0 à 108/0
Queensland, ht. choix, salé	104/0 à 106/0
Queensland, bon à ch. salé	100/0 à 102/0
Queensl. ht. ch. sans sel	106/0 à 108/0
Queensl. bn à ch. sans sel	102/0 à 104/0
Nouvelle-Zélande, ht. ch.	110/0 à 112/0
Nouvelle-Zélande, choix	106/0 à 108/0

Sibérie, haut choix	102/0 à 104/0
Sibérie, choix	94/0 à 98/0
Sibérie, inférieur	84/0 à 88/0

Marché de Montréal

On paie aux producteurs 24 c. les beurres de crèmeries nouveaux.

Les épiciers paient 25 1-2, 26c les beurres d'automne de crèmeries; de 20 à 22c les beurres de ferme, suivant qualité, et de 21 à 23c les beurres en rouleaux.

OEUFs

Marché Anglais

MM. Marples, Jones & Co., nous écrivent de Liverpool, à la date du 2 décembre 1910.

La demande est modérée.

Nous cotons:

Oeufs d'Irlande	14/0 à 16/0
Oeufs du Continent	9/6 à 13/0

Marché de Montréal

La demande pour les oeufs est bonne et les prix sont sans changement.

On vend à la caisse, aux épiciers: oeufs No. 1, 27c.; oeufs mixés 32c. et oeufs dits frais 45c.

LEGUMES

Betteraves	sac	0.00	0.60
Carottes		0.00	0.60
Céleri	la doz.	0.85	1.00
Choux de Bruxelles		0.00	0.35
Choux de Montréal	doz.	0.00	0.40
Choux-fleurs	le quart	0.00	1.00
Cresson	doz. paquet	0.00	0.35
Epinards	laboîte	0.00	0.50
Navets	la poche	0.00	0.75
Oignons blancs	la caisse	0.00	2.75
Oignons d'Espagne, le crate		0.00	2.50
Panais	la poche	0.00	0.90
Patates (au détail), le sac			
90 lbs		0.00	1.00
Patates (en gros), le sac			
90 lbs		0.00	0.85
Persil	doz. de paquets	0.00	1.00
Polreaux	la doz.	0.00	0.20
Radis	la doz. pqt.	0.00	0.35
Rafort	la lb.	0.00	0.25
Rhubarbe	la doz pqt	0.00	1.00
Salade de Montréal, frisée	doz.	0.00	0.50
Salade de Montréal, pommée,	doz.	0.00	0.50
Saisifis	la doz. de pqt.	0.00	1.35
Topinambours	le quart	0.00	3.25

FRUITS VERTS

Ananas Floride	cse	0.00	4.00
Bananes, régime (en crate		0.00	2.25
Citrons Messine (300c)		0.00	3.25
Cocos, sac 150 lbs		0.00	0.00
Limens	la boîte	0.00	1.40
Mandarines	la bo. te	0.00	3.25
Oranges Jamaïque	brls	0.00	4.50
Oranges du Mexique, la bte		0.00	2.25
Oranges Navels suiv. grosseur		0.00	3.50
Pamplemousses mélangés, cse		0.00	2.50
Pommes:			
Pewaukee No 1		0.00	3.00
Pewaukee No 2		0.00	4.00
Benravis No 1		0.00	5.00
Bendavis No 2		0.00	4.00
Man No 1		0.00	5.00
Man No 2		0.00	4.00
Sauvageon, le quart		0.00	3.00
Greening No 1		0.00	5.50
Baldwin No 1		0.00	5.00
Russett No 1		0.00	5.00
Fameuses No 1		0.00	7.50
Faumeuse No 2		0.00	5.00

Courroies Spéciales

Nos courroies sont recouvertes de notre Ciment Imperméable et peuvent être exposées au froid ou à la chaleur sans danger de les gâter.



D. R. McLaren, Limited

Montréal, 809 rue Craig Ouest.
Québec, 21 rue St-Pierre.

LES TOLES CANADA GALVANISÉES

de la marque "Dominion Crown" sont de la fabrication la plus ancienne et la meilleure sur le marché.
Demandez-les à votre Marchand de Gros et n'acceptez pas de substitution. . .

A. C. LESLIE & CO.
LIMITED
MONTREAL.

POMMES

Marché Anglais

MM. J. C. Houghton & Co. nous écrivent de Liverpool à la date du 1er décembre 1910

La demande continue à être excellente pour toutes les pommes en baril et les résultats non satisfaisants sont une exception. Les Baldwins de Boston et du Maine ont encore formé la principale partie des approvisionnements. Les Newtons de Californie et de l'Orégon, en boîte, ne se vendent pas facilement; les premières sont principalement à 6/6, 6/9 pour les boîtes de 4 rangs, tandis que le prix des secondes varie de 8/6 à 11/6.

PRIX A L'ENVOI

	Vendredi 25 Nov	Lundi 28 Nov	Mercredi 30 Nov
	s. d. s. d.	s. d. s. d.	s. d. s. d.

Amerique	baril				
Newtown					
Pippin.....	"	14 0	18 0		14 6 26 0
Baldwin.....	"	15 0	20 6	14 0	20 0
York Imperial	"	17 0	19 6		
Ben Davies....	"	14 6	16 9	14 6	16 9
Greening.....	"	18 0	22 0	18 0	22 0
N. Spy.....	"	13 6	21 0	16 3	16 6
Russett.....	"	16 0	19 3	21 6	22 0
Stark.....	"	16 6	18 6	17 0	19 0
Canada	Baril				
Baldwin.....	"	19 9			
Nouv.-Ecosse—Baril					
King.....	"	12 0	21 0	13 0	17 0
Wagner.....	"	16 9			
Californie	bte				
Newtown Pip-					
pin (4 tierces)	"	6 6	6 9	6 6	6 9 6 6 7 3
do (4 1/2 tierces)	"	6 0	6 3	6 3	
do (3 1/2 tierces)	"	8 0			7 6
Oregon—					
Newtown					
Pippin.....	"	8 0	12 0	8 0	11 6 8 0 10 6

FOIN PRESSE ET FOURRAGES

Marché de Montréal

Il se fait peu d'affaires en foin pressé et fourrages. Le foin pressé No 1 et No 2 extra sont à prix plus faciles. Le reste est sans changement.

Nous cotons à la tonne, en lot de char, sur rails à Montréal:

Foin pressé, No 1	12.00	12.50
Foin pressé, No 2 extra	10.50	11.00
Foin pressé, No 2 ord.	9.00	9.50
Foin mélangé de trèfle	7.50	8.00
Trèfle pur	6.50	7.00
Paille d'avoine	4.50	5.00

VOLAILLES ET GIBIER

La demande est bonne, mais les vo-

Ne placez pas votre commande en "PAPETERIES" avant d'avoir consulté notre nouvel échantillonnage.

Les boîtes LAKME, ADELIA, VIOLETTES, ESTHER, FASHINABLE, TOILE DU MEXIQUE et MAPLE LEAF forment la plus avantageuse collection pour un MARCHAND qui désire donner ENTIERE SATISFACTION à sa clientèle et réaliser en même temps les plus GROS BENEFICES.

La CIE J. B. ROLLAND & FILS
6 à 14, rue St-Vincent
MONTREAL

lailles surtout les dindes ne viennent pas en aussi grande quantité qu'on aurait pu l'espérer, aussi les prix sont-ils fermes; nous cotons:

Poules et poulets mélangés.	12 à 14c
Poules	11 à 12c
Poulets	15 à 16c
Dindes	20 à 22c
Canards	16 à 17c
Oies	11 à 12c

Le chevreuil est assez abondant, on le vend la bête entière à 7c la lb.

Les lièvres viennent en moins grande quantité que de coutume et valent de 35 à 40c la paire.

PEAUX VERTES

La qualité des peaux de mouton s'améliore toujours et comme la demande est assez bonne, leur prix est augmenté. On les cote 70c. au lieu de 65c. Les prix des autres peaux n'ont pas changé.

Les commerçants de Montréal paient aux bouchers: boeuf de la ville No 1, 10c.; No 2, 9c.; No 3, 8c.; boeuf de la campagne, No 1, 10c.; No 2, 9c.; No 3, 8c. Veau de la ville No 1, 12c.; No 2, 11c.; veau de la campagne, No 1, 12c.; No 2, 11c.; mouton, 70c.; cheval, \$2.50.

Les bonnes moeurs et la morale sont des amies jurées et de fermes alliées.—(Watts).

L'ALCOOL EN FRANCE ET EN ALLEMAGNE.

On a mené en France, voici deux ans, une vigoureuse campagne pour généraliser l'emploi de l'alcool pour le chauffage, l'éclairage et la force motrice et tous autres usages industriels. On est encore très loin en France, dans cette voie, des résultats obtenus par l'Allemagne, ainsi qu'en témoignent les chiffres relatifs à la production et à la consommation, en France et en Allemagne, en 1908. La production totale allemande a été de 4.018.318 hectolitres. (1) La production totale française de 2.538.030 hectolitres, dont 467,896 ont été obtenus par la distillation des vins, des marcs et des fruits. La consommation de d'alcool dénaturé pour les emplois industriels a été de 626,672 hectolitres, 24 0/0 de la production en France; de 1,592,272 hect., 39.6 0/0 de la production en Allemagne. En Allemagne, on autorise la dénaturation de l'alcool avec de l'acide acétique pour la fabrication du vinaigre; la consommation pour cet usage a été de 172.187 hectolitres. D'autres dénaturants y sont aussi autorisés. Voici maintenant quels sont les emplois de l'alcool dénaturé dans les deux pays: chauffage, éclairage et force motrice, 1,163,438 hectolitres en Allemagne, 442,758 en France; vinaigre, 172,187 hectolitres en Allemagne; vernis, 64,962 hectolitres en Allemagne, 12,034 en France; éthers et explosifs, 72,363 hectolitres en Allemagne, 138,346 en France; celluloid, 46.509 hectolitres en France, 21,300 en Allemagne; autres usages, 72,812 hectolitres en Allemagne, 12,234 en France

(1) L'Hectolitre vaut 22 gallons.

La publicité, c'est la multiplication des ventes.

Le mérite est une grande chose; mais de deux magasins de mérite égal, celui qui fait la meilleure publicité fera le plus d'affaires. —(Washington Star).

Ferronnerie, Quincaillerie, Peintures, Matériaux de Construction, Etc.

Revue des Marchés

FERRONNERIE

Il se fait de bonnes affaires pour la saison. Le commerce de gros est très occupé à la livraison des marchandises. La demande porte principalement sur les petits articles: argenterie et coutellerie pour le commerce des fêtes, patins, couvertes à cheval, et autres marchandises d'hiver. Les paiements sont assez satisfaisants. Pour les changements de prix, voir les paragraphes suivants: Soudure, Broche Moustiquaire, Huile de Lin, Huile de Loup Marin.

PLOMBERIE

Tuyaux de plomb

L'escompte est de 25 pour cent.

Les prix sont de 7c. pour tuyaux en plomb et de 9c. pour tuyaux de plomb composition.

Tuyaux de renvol en fonte et accessoires

Prix fermes.

Les escomptes sur les prix de la liste sont: tuyaux légers 60 et 10 p.c.; tuyaux moyens et extra-forts 70 p. c. et accessoires légers, moyens et extra-forts 70 pour cent.

Tuyaux en fer

Tuyaux noirs:

Nous cotons, prix de la liste:

1-4	100 pieds	5.50
3-8	"	5.50
1-2	"	8.50
3-4	"	11.50
1	"	16.50
1-1-4.	"	22.50
1-1-2.	"	27.00
2	"	36.00

Nous cotons net:

2 1-2.	"	16.30
3	"	21.54
3 1-2.	"	27.07
4	"	30.80

Tuyaux galvanisés.

Nous cotons, prix de liste:

1-4	100 pieds	5.50
3-8	"	5.50
1-2	"	8.50
3-4	"	11.50
1	"	16.50
1-1-4.	"	22.50
1-1-2.	"	27.50
2	"	36.00

Nous cotons net:

2 1-2.	"	22.20
3	"	29.19
3 1-2.	"	30.70
4	"	41.75

Les escomptes sont les suivants:

Tuyaux noirs: 1-4 pouce, 63 p. c.; 3-8 pouce, 59 p. c.; 1-2 pouce, 69 p. c.; 3-4 pouce à 2 pouces, 71 1-2 p.c.

Tuyaux galvanisés: 1-4 pouce, 48 p. c.; 3-8 pouce, 44 p. c.; 1-2 pouce, 59 p. c.; 3-4 à 2 pouces, 61 1-2 p. c.

Tuyaux en acier

2 pouces	100 pieds	8.50
2 1/2 pouces	"	10.50

3/4 pouces	"	12.00
3/8 pouces	"	15.00
4/4 pouces	"	19.25

Fer-blanc

Prix fermes.

Nous cotons:

Au Charbon — Allaways ou égal.

1c. 14 x 20, base . . . bte 4.40 4.50

Fer-blanc en feuilles

X. Extra par X et par cse. 0.75 1.00 suivant qualité.

(Caisse de 112 feuilles, 108 lbs. net)

Au Coke—Lydbrook ou égal

1c. 14 x 20, base . . . bte 4.10 4.25

(Caisse de 112 feuilles, 108 lbs. net).

Au Charbon—Terne-Dean ou égal

1c. 20 x 28 bte 7.00 7.25

(Caisse de 112 feuilles, 216 lbs. net)

Feuilles Fer-blanc pour Bouilloires

(Caisse de 560 lbs.)

XX. 14 x 60, gauge 26 . lb. 0.07 0.07 1/2

LES MEILLEURS TIREURS

demandent

Dominion
IMPROVED & PROVED
Ammunition

RECORD CANADIEN

97%

Détenu par les Cartouches Dominion pour le Tir au Vol.

Le plus grand nombre de points obtenu au Champ de Tir Provincial de Calgary avec

DOMINION 303 BRITISH.

Record de Pièces Abatues au Tir au Canard, obtenu avec les Cartouches Dominion pour Gibier.

Les Chasseurs de Gros Gibier disent qu'on peut compter sur les Cartouches de Sport Dominion.

DOMINION CARTRIDGE COMPANY, LIMITED
Manufacturers of Munitions
MONTREAL, CANADA.

Feuilles étamées

72 x 30 gauge 23	les 100 lbs.	7.75	8.00
72 x 30 gauge 26	les 100 lbs.	8.25	8.50
72 x 30 gauge 28	les 100 lbs.	8.75	9.00

Tôles Canada

Les tôles Canada sont excessivement rares sur le marché.

Nous cotons: 52 feuilles demi-poll, \$2.75; 60 feuilles, \$2.80 et 75 feuilles \$2.85.

Tôles Noires

Les grandes tôles noires sont très rares et à prix très fermes.

Nous cotons: 20 à 24 gauge, \$2.30; 26 gauge, \$2.35; 28 gauge, \$2.45.

Tôles galvanisées

Les petites tôles galvanisées sont excessivement rares.

Nous cotons à la caisse:

	Gorbals	Queens	Fleur de
	Best Best"	Comet	Head Lys
28 G	4.20	3.95	4.25 4.10
26 G	3.45	3.50	3.80 3.85
22 à 24 G	3.50	3.45	3.75 3.60
16-20	3.25	3.20	3.50 3.35

Apollo

10 1/2 oz=28 Anglais	4.10
28 G.= Anglais	3.85
26 G.	4.35
24 G.	3.60
22 G.	3.60
16 à 20 G.	3.45

Moins d'une caisse, 25c. de plus par 100 livres.

28 G. Américain équivaut à 26 G. Anglais.

Les petites tôles sont également très fermes.

Petite tôle 18 x 24	52 feuilles	4.45
Petite tôle 18 x 24	60 feuilles	4.70

Plaques d'acier

Prix fermes.

1-8 pouce	100 livres	2.65
3-16 pouce	"	2.55

Zinc en feuilles

Nous cotons: \$7.00 à \$7.25 les 100 lbs.

Tuyaux de poêle

Nous cotons par 100 feuilles: 5, 6 et 7 pouces, ordinaires \$7.50 et polls \$9.

Coudes pour tuyaux

Nous cotons à la doz.: coudes ronds ordinaires 75 feuilles, \$1.10; 60 feuilles, \$1.35 et polls, 60 feuilles, \$1.60.

Soudure

Les prix sont plus élevés en raison de la fermeté de l'étain.

Nous cotons: barré demi et demi, garantie 23c à 24c.; do commerciale, 21c. à 22c.; do, à essayer les tuyaux, 23c. à 24c.

Couplets

L'escompte sur les prix de la liste est de 65 et 10 pour cent pour les couplets en fer et en acier.

QUINCAILLERIE

Boulons et noix.

Nous cotons:

- Boulons à voitures Norway (\$3.00) 50 et 10 p. c.
- Boulons à voitures carrés (\$2.40) 60 et 10 p. c.
- Boulons à voitures (\$1.00): grandeurs, 3/4 et moindres, 70 p. c.; 7-16 et au-dessus 60 p. c.
- Boulons à machine, 3-8 pce et au-dessous 60, 10 et 10 p. c.
- Boulons à machine, 7-16 pce et au-dessous 60 p. c.
- Boulons à lisse, 3-8 et plus petits, 60 et 10 p. c.
- Boulons à lisse, 7-16 et plus gros, 55 et 5 p. c.
- Boulons à charrue, 50 et 10 p. c.

Noix par boîtes de 100 lbs.

Nous cotons:

- Noix carrées 4 1-4c. la lb. de la liste.
- Noix hexagones, 4 1-2c. la lb. de la liste.

Pour moins d'une boîte de 100 lbs., les prix sont à augmenter de 1-2c. par lb.

Broche à clôtures

Le prix de la broche ondulée No. 9 est coté \$2.25.

Le prix de la broche barbelée est actuellement de \$2.25 les 100 livres à Montréal.

Crampes à clôtures

- Fer poli \$2.60
- Fer galvanisé 2.85

Broches pour poulaillers

La broche pour poulaillers est très chère. On fait un escompte de 60 et 2 1/2 pour cent sur la liste.

- 3/4 x 20 x 24" \$3.40
- 3/4 x 20 x 30" 4.10
- 3/4 x 30 x 36" 4.75
- 1/2 x 22 x 24" 6.00
- 1/2 x 22 x 30" 6.30
- 1/2 x 22 x 36" 7.50

Broche galvanisée, etc.

Nous cotons:

- Acier fin du No 17 au No 24, 25 pour cent sur la liste.
- Cuivre jaune 37 1/2 p. c.
- Copper (cuivre rouge) 37 1/2 p. c.

Broche galvanisée:

- No. 5 les 100 lbs. 3.25
- No 6 à 8 les 100 lbs. 2.70
- No 9 les 100 lbs. 2.20
- No 10 les 100 lbs. 2.70
- No 11 les 100 lbs. 2.75
- No 12 les 100 lbs. 2.35
- No 13 les 100 lbs. 2.45
- No 14 les 100 lbs. 3.05
- No 15 les 100 lbs. 4.20
- No 16 les 100 lbs. 4.45

Poll brûlé:

- No 0 à 9 les 100 lbs. 2.30
- No 10 les 100 lbs. 2.35
- No 11 les 100 lbs. 2.42
- No 12 les 100 lbs. 2.60
- No 13 les 100 lbs. 2.70
- No 14 les 100 lbs. 2.80
- No 15 les 100 lbs. 2.85
- No 16 les 100 lbs. 3.00
- Brûlé, p. tuyaux . . 100 lbs. No 18 3.85
- Brûlé, p. tuyaux . . 100 lbs. No 19 4.70
- Extra pour broche hüllée, 10c p. 100 lbs.

Broche à foin

La broche à foin est très rare sur le marché.

Nous cotons:

- No 13, \$2.70; No 14, \$2.80 et No 15, \$2.95. Broche à foin en acier coupée de longueur, escompte 25 p. c. sur la liste.

Broche moustiquaire

La broche noire et la broche verte sont à des prix différents maintenant. Nous cotons: broche noire \$1.60 par rouleau de 100 pieds; broche verte, \$1.65 par rouleau de 100 pieds.

Broquettes

- | | |
|---|------------------|
| | Escomptes |
| Pour boîtes à fraises 75 et 12 1/2 p.c. | |
| Pour boîtes à fromage 85 et 10 p.c. | |
| A valises 80 et 12 1/2 p.c. | |
| A tapis, bleues 80 p.c. | |
| A tapis, étamés 80 et 15 p.c. | |
| A tapis, en barils 40 p.c. | |
| Coupées bleues, en doz. 75 et 12 1/2 p.c. | |
| Coupées bleues en 1-4 pesanteur 60 p.c. | |
| Sweeden, coupées, bleues et ornées, en doz. 75 p.c. | |
| Sweeden, coupées, bleues et ornées, en vrac 80 et 20 p.c. | |
| A chaussures, en doz. 50 p.c. | |
| A chaussures, en pqts 1 lb. 60 et 10 p.c. | |

Clous de broche

Nous cotons: \$2.30 prix de base, f.o.b. Montréal.

Clous coupés

Nous cotons: prix de base \$2.40 f.o.b. Montréal.

Clous à cheval

Nous cotons par 100 lbs.: No 7, \$26⁵; No 8, \$23.; No 9, \$22.; No 10, \$20.; avec escompte de 55 p.c. pour la première qualité et de 57 1-2 p.c. pour la 2e qualité. Ajouter 1-2c net extra pour boîtes de 1 livre

Fers à cheval

Nous cotons f.o.b. à Montréal.

- | | | |
|---|----------------|----------------|
| | No 2 | No 1 |
| | et plus | et plus |
| | grand | petit |
| Fers ordinaires légers et pesante le qrt 3.65 | 4.00 | |
| Neverslip crampons 7-16, le cent | 2.60 | |
| Neverslip crampons, 1-2 le cent | 2.90 | |
| Neverslip, crampons, 9-16, le cent | 3.20 | |
| Neverslip, crampons, 5-8 le cent | 3.80 | |
| Neverslip, crampons, 5-16, le cent | 2.10 | |
| Neverslip, crampons, 3-8, le cent | 2.40 | |
| Fers à neige le qrt 0.00 | 3.90 | |
| New Light Pattern le qrt 4.00 | 4.25 | |
| Featherweight Nos 0 à 4 | 5.50 | |
| Fers "Toe weight" No 1 à 4 | 6.25 | |

Fers assortis de plus d'une grandeur au baril 10c. à 25c. extra par baril.

Chaines en fer

- On cote par 100 lbs.
- 3-16 No 6 10.00
- 3-16 exact 5 8.50
- 3-16 Full 4 7.00
- 1-4 exact 3 6.50
- 1-4 6.50
- 5-16 4.40
- 3-8 3.90
- 7-16 3.80
- 1-2 6.70
- 9-16 8.60
- 5-8 3.40
- 3-4 3.30
- 1 3.30
- 7-8 3.30

Vis à bois

Nous cotons les escomptes suivants sur la liste:

- Tête plate, acier 85 et 10 p.c.
- Tête ronde, acier 80 et 10 p.c.
- Tête plate, cuivre 75 et 10 p.c.
- Tête ronde, cuivre 70 et 10 p.c.
- Tête plate, bronze 70 et 10 p.c.
- Tête ronde, bronze 65 et 10 p.c.

Fanaux

Nous cotons:

- Cold Blast No 2 doz. 6.75

- Wright No 3 doz. 8.50
- Ordinaires doz. 4.75
- Dashboard C. B. doz. 9.00
- No 6 doz. 5.75

Peints, 50c. extra par doz.

Tordeuses à linge

Nous cotons:

- Royal Canadien doz. \$47.75
- Colonial doz. 52.75
- Safety doz. 56.25
- E. Z. E. doz. 51.75
- Rapid doz. 46.75
- Paragon doz. 54.00
- Bicycle doz. 60.50

Moins escompte de 20%.

Munitions

L'escompte sur les cartouches canadiennes est de 35 et 5 pour cent.

Plomb de chasse

Nous cotons:

- Ordinaire 100 lbs. 7.50
- Chilled 100 lbs. 7.90
- Buck and Seal 100 lbs. 8.80
- Ball 100 lbs. 8.70

L'escompte est de 25 pour cent sur la liste.

METAUX

Antimoine

Prix fermes et sans changement.
Nous cotons de \$8.25 à \$8.50 les 100 lbs

Fontes

- Nous cotons :
- Carron Spécial 0.00 20.00
- Carron Soft 0.00 19.75
- Clarence No 3 0.00 18.00
- Cleveland No 1 0.00 18.75
- Middlesboro No 3 0.00 18.25
- Summerlee No 2 0.00 20.00

Fer en barre

- Nous cotons:
- Fer, marchand base 100 lbs. 1.90
- Fer forgé base 100 lbs. 2.05
- Fer fini base 100 lbs. 2.15
- Fer pour fers à cheval base 100 lbs. 2.15
- Feuillard mince 1 1/2 à 2 pcs, base 3.15
- Feuillard épais No 10, base 2.20

Acier en barre

- Nous cotons net, 30 jours:
- Acier doux base 100 lbs. 0.00 1.80
- Acier à rivets base 100 lbs. 2.10 2.15
- Acier à lisse base 100 lbs. 0.00 1.90
- Acier à bandage base 100 lbs. 0.00 2.00
- Acier à machine base 100 lbs. 0.00 1.95
- Acier à pince base 100 lbs. 0.00 2.40
- Acier à ressorts base 100 lbs. 2.75 3.00

Cuivre en lingots

Nous cotons: \$14.50 à \$15.00. Le cuivre en feuilles est coté à 30 cents.

Etain en lingots

Nous cotons: 41 1-3c. à 42c.

Plomb en lingots

Nous cotons: \$3.70 à \$3.75.

Zinc en lingots

Nous cotons \$6.50 à \$6.75 les 100 livres

HUILES, PEINTURES ET VITRERIE

Huile de lin

Les prix sont diminués de 10c.
Nous cotons au gallon, prix nets: huile bouillie, \$1.05, huile crue, \$1.02.

Huile de loup-marin

L'huile extra raffinée est à prix plus élevé de 10c.

Nous cotons au gallon:

- Huile extra raffinée 70c

Essence de térébenthine

Nous cotons net, 30 jours: au gallon pour un baril \$1.05; de 2 barils à 4 barils \$1.03; et pour quantité moindre de 1 baril \$1.10.

Blanc de plomb

Nous cotons:

Blanc de plomb pur	5.85	6.00
Blanc de plomb No 2	5.30	5.35
Blanc de plomb No 3	0.00	5.25
Blanc de plomb No 4	4.80	5.00

Pitch

Nous cotons:

Goudron pur 100 lbs.	0.55	0.65
Goudron liquide, bri	0.00	4.00

Peintures préparées

Nous cotons:

Gallon	1.45	1.90
Demi-gallon	1.50	1.95
Quart, le gallon	1.55	1.75
En boîtes de 1 lb.	0.10	0.11

Verres à Vitres

Nous cotons: Star, au-dessous de 26 pouces uni; 50 pieds, \$1.70; 100 pieds, \$3.20; 26 à 40, 50 pieds, \$1.80; 100 pieds, \$3.40; 41 à 50, 100 pieds, \$3.85; 51 à 60, 100 pieds, \$4.10; 61 à 70, 100 pieds, \$4.35; 71 à 80, 100 pieds, \$4.85.

Double Diamond, 100 pieds: 0 à 25, \$6.75; 26 à 40, \$7.25; 41 à 50, \$8.75; 51 à 60, \$10.00; 61 à 70, \$11.50; 71 à 80, \$12.50; 81 à 85, \$14.00; 86 à 90, \$16.50; 91 à 95, \$18.00. Escompte 33 1-3 p.c.

Sur Diamond, escompte 20 p.c.

Vert de Paris pur

Barils à pétrole	0.00	0.00
Drums de 25 à 100 lbs	0.00	0.00
Drums de 25 lbs	0.00	0.00
Boîtes papier, 1 lb	0.00	0.00
Boîtes fer-blanc, 1 lb	0.00	0.00
Boîtes papier, 1-2 lb	0.00	0.00
Boîtes fer-blanc, 1-2 lb	00.0	0.00

Câbles et cordages

Nous cotons:

Best Manilla base lb.	0.00	0.10½
British Manilla base lb.	0.00	0.09½
Sisal base lb.	0.00	0.09
Latharn simple base lb.	0.00	0.10
Latharn double base lb.	0.00	0.10½
Jute base lb.	0.00	0.10½
Coton base lb.	0.00	0.23
Cordes à châssis base lb.	0.00	0.84

Ficelle d'engerbage

Manilla, 650 pieds lb.	0.00
Manilla, 600 pieds lb.	0.00
Manilla, 550 pieds lb.	0.00
Sisal, 500 pieds lb.	0.00

Papiers de Construction

Nous cotons:

Jaune et noir, pesant	0.00	1.85
Jaune ordinaire, le rouleau	0.00	0.28
Noir ordinaire, le rouleau	0.00	0.30
Goudronné, les 100 lbs.	0.00	1.85
Papier à tapis, les 100 lbs.	0.00	2.75
Papier à cou., roul., 2 plis	0.00	0.70
Papier à cou., roul., 3 plis	0.00	0.95
Papier surprise, roul., 15 lbs.	0.00	0.60

FERRAILLES

	La lb.
Culvre fort	0.00 0.11
Culvre mince on fonds en culvre	0.00 0.09½
Laiton rouge fort	0.00 0.10
Laiton jaune fort	0.00 0.08
Laiton mince	0.00 0.06
Plomb	0.02½ 0.02½
Zinc	0.00 0.03
	La tonne
Fer forgé No 1	0.00 12.00

Fer forgé No 2	0.00	0.00
Fer fondu et débris de machines No 1	0.00	16.00
Plaques de poêles	0.00	12.50
Fontes et aciers malléables	0.00	9.00
Pièces d'acier	0.00	5.00
	La lb.	
Vieilles claques	0.00	0.09½

PAPIER FAIT DE SARMENTS DE VIGNES

Bien que la culture de la vigne ne soit pas une des principales sources de richesse de l'Amérique, comme elle l'est en France et en Allemagne, la possibilité d'utiliser les sarments de vigne n'est pas sans intérêt.

M. Chaptal, professeur de chimie générale et appliquée à l'école d'agriculture de Montpellier (France), a fait des expériences nombreuses et étendues concernant la possibilité de fabriquer du papier au moyen de sarments de vigne. Cette invention vient bien en temps opportun, car la matière première pour la fabrication du papier devient plus rare tous les ans.

Au point de vue botanique, la vigne ne diffère des branches d'arbres ordinaires que par quelques détails de peu d'importance. La qualité de la cellulose est à peu près la même. Pour la fabrication du papier, on peut employer toute substance pouvant être changée partiellement ou totalement en fibres et former de la cellulose. Le professeur Chaptal coupe les sarments de vignes séchés en morceaux de longueur convenable et les traite dans une solution chaude d'eau régale. Il triture légèrement le produit qui en résulte avec de l'eau et tamise le tout; il obtient ainsi une pulpe brune composée de fibres de cellulose en forme de fuseaux de longueurs diverses, mais suffisantes. Le traitement par l'alcali donne à peu près le même résultat. D'après ces expériences, les sarments de vigne séchés peuvent donner, après réduction convenable des dimensions, un produit répondant à tout ce qui est exigé d'une bonne pulpe à papier.

Quant au côté industriel et économique de la question, La Nature donne des chiffres concernant les valeurs comparées de diverses matières premières en France. Le bois employé pour la fabrication du papier, principalement du sapin, du bouleau, du tremble et du sycomore, coûte 7 francs (\$1.40) le mètre cube (1.3 verge cube) ou 2 francs les 100 kilogrammes (\$0.40 les 220 livres). En supposant que les sarments de vigne donnent 50 pour cent autant de pulpe à papier que le bois, leur valeur serait au moins de 1 franc les 100 kilos (\$0.20 les 220 livres), ce qui correspondrait à 15 francs par hectare (\$3 par 2.47 acres de vigne).

Le coût de fabrication serait probablement plus élevé que dans le cas du bois, car il faudrait plus de matière pre-

mière pour un poids égal de pulpe. Par contre, le traitement des sarments de vigne offre moins de difficulté et par conséquent, être plus économique que celui du bois, de sorte que le coût total de manufacture serait à peu près le même dans les deux cas, et les sarments de vigne rapporteraient 1 franc par 100 kilos (\$0.20 par 220 livres). Toutefois, il ne serait pas profitable de les transporter loin, en raison de leur faible valeur relativement à leur volume; aussi la pulpe doit être faite dans le voisinage immédiat des vignes.

La transformation de la pulpe de vigne en papier serait à peu près la même que dans le cas de la pulpe de bois; mais d'après les expériences de Chaptal, le traitement par des alcalis donne les meilleurs résultats. Le blanchiment de la pulpe s'effectue le mieux par le chlore.

UNE NOUVELLE CIRE VEGETALE

Après la cire de canne à sucre, voici que l'on annonce l'apparition dans le commerce d'une nouvelle cire végétale originaire du Mexique. Dans les régions septentrionales de ce pays, à côté du guayule, l'arbuste à caoutchouc des terres tempérées, pousse à l'état sylvestre une petite plante que les indigènes appellent la "candelilla" ou petite bougie. Connue de tout temps par les Mexicains, qui lui ont donné ce nom à cause de sa forme et de sa composition, cette plante a été, sans raison, délaissée par les agriculteurs et les hommes d'affaires. Or elle contient, paraît-il, dans la proportion de 6 à 8 p. 100 une cire végétale que les chimistes des Etats-Unis ont confondue avec la cire d'abeilles et qui a été reconnue supérieure à la cire de carnauba. Des échantillons de la cire de candelilla ont été envoyés à une association commerciale de Londres, qui s'est immédiatement déclarée acheteur d'une quantité de 50 tonnes par mois.

Il est, par conséquent, probable que la candelilla sera la matière première d'une nouvelle et importante industrie mexicaine. Déjà, une société a été constituée pour la fabrication de la cire végétale; une autre association est en voie de formation; enfin, des brevets ont été pris pour des procédés d'extraction de la cire.

La candelilla se rencontre dans tout le nord du Mexique, mais rarement en quantité suffisante pour pouvoir faire l'objet d'une exploitation un peu vaste.

Certains hacendados de l'Etat de Coahuila prétendent cependant qu'on la trouve sur leurs terrains par centaines de mille tonnes. Il importerait uniquement, d'après eux, de trouver de nouveaux débouchés pour un article d'une consommation relativement restreinte.

La plante se reproduit avec facilité et ne demande aucun soin. Quand on l'a coupée au ras du sol, elle se reproduit au bout d'un ou de deux ans et se multiplie très aisément.

L'extraction de la cire présente peu de difficulté. Après avoir soumis la plante à une simple cuisson, on obtient la cire par décantation. Ce procédé permettrait de recueillir 6 p. 100 de cire brute à 90 p. 100 de pureté environ.

REVUE IMMOBILIÈRE

ASSEMBLEE DE L'ASSOCIATION IMMOBILIERE DE MONTREAL.

L'Association Immobilière a eu lundi, le 12 de ce mois, une réunion très intéressante.

En dehors de la question d'une taxe spéciale pour les travaux de pavage permanents dont nous parlons dans un article spécial, l'Association s'est occupée du nouveau règlement sur les voûtes souterraines qui a été combattu par M. Aug. Dionne; jugement est attendu dans cette cause.

Il a été également question dans cette réunion du système d'évaluation municipale. On a suggéré que les nouveaux évaluateurs devraient être choisis parmi les architectes, les ingénieurs, les agents d'immeubles bien qualifiés et les contracteurs compétents.

On ne saurait, en vérité, apporter au choix des évaluateurs une trop grande attention; parmi les candidats aux positions vacantes, on ne devrait jamais choisir que de véritables experts inspirant confiance au public aussi bien qu'au Conseil Municipal. De cette manière on évitera des contestations qui souvent ne devraient pas se produire.

L'ASSOCIATION IMMOBILIERE ET LES TRAVAUX DE VOIRIE PERMANENTS

Le Trésorier de la Cité de Montréal constate avec terreur que les annexions récentes de municipalités nécessitent une augmentation de dépenses qui ne se trouve pas compensée par une augmentation équivalente de revenu.

Pour faire face aux dépenses toujours grandissantes qu'il prévoit, M. Robb demande que la taxe foncière soit portée de 1 à 1-4 p.c. Il trouverait ainsi, d'après les évaluations budgétaires pour 1911, un

supplément de recettes de \$1,074,075, soit le quart de la taxe foncière à 1 p.c. figurant au budget de l'année prochaine (\$4,296,303.)

Malheureusement pour le Trésorier de la Cité, le Conseil Municipal n'entend pas de cette oreille-là et lui demande de chercher ailleurs de nouvelles ressources. En un mot, ce n'est pas cette année encore que les propriétaires auront à subir une augmentation de taxe sur leurs propriétés foncières, cette mesure n'étant pas en faveur à l'Hôtel de Ville.

Les propriétaires n'ignorent pas, cependant, qu'avec ses recettes actuelles, il faudra à la Ville bien des années pour établir partout où ils manquent encore de bons trottoirs permanents et des rues bien pavées.

L'Association Immobilière qui, comme on le sait généralement, se compose uniquement de propriétaires, s'est occupée de la question et, si elle accepte la recommandation que lui fait son Comité Municipal, elle aura sans doute trouvé la solution cherchée de hâter l'achèvement des travaux de voirie sans recourir à de nouvelles taxes autres que celle proposée. Nous disons sans doute, parce qu'il ne suffit pas que l'Association émette une semblable proposition pour qu'elle soit acceptée par le Conseil Municipal d'abord et par la Législature provinciale ensuite, puisqu'il s'agit d'un emprunt à contracter dans des conditions et pour des fins particulières.

Voici le rapport présenté à l'Association Immobilière de Montréal par son Comité Municipal:

Votre Comité, après avoir étudié avec soin cette question, croit devoir recommander à l'Association Immobilière de Montréal de suggérer au Conseil de Ville d'imposer sur la propriété foncière une Taxe spéciale pour les fins des pavages

des rues ou travaux permanents, dans les conditions suivantes:

1.—Que le montant total des pavages permanents faits dans la Ville de Montréal jusqu'à ce jour soit évalué, et qu'une taxe spéciale, à tant du pied linéaire, soit prélevée sur les propriétés ou terrains des propriétaires riverains, telle taxe spéciale devant être suffisante pour payer l'intérêt et un fonds d'amortissement en 40 ans, jusqu'à concurrence des deux tiers du montant total de l'évaluation des pavages permanents ainsi faits jusqu'à ce jour;

2.—Qu'à l'avenir, les pavages permanents soient faits à la charge des propriétaires des propriétés ou terrains riverains, jusqu'à concurrence des deux tiers du coût total, et qu'une taxe spéciale, à tant du pied linéaire soit prélevée sur les propriétés ou terrains des propriétaires riverains, telle taxe devant être suffisante pour payer l'intérêt et un fonds d'amortissement en quarante ans;

3.—Qu'en aucun temps, la Ville soit tenue de faire les pavages permanents sur toute rue ou section de rue lorsqu'une majorité d'au moins les deux tiers des propriétaires de cette rue ou section de rue en auront fait la requête par écrit, mais dans ce cas, le coût total des pavages permanents sera à la charge des propriétaires riverains, et une taxe spéciale, à tant du pied linéaire, sera prélevée sur les propriétés et terrains des propriétaires riverains, des dites rues ou sections de rues, et cette taxe devra être suffisante pour payer l'intérêt et un fonds d'amortissement en 40 ans.

4.—Que cette taxe spéciale ainsi prélevée ne puisse servir que pour les fins mentionnées.

De cette façon, en effet, il n'y aurait pas lieu de recourir à une augmentation de la taxe foncière, les travaux de voirie pourraient être poussés très activement, au grand avantage de la propriété et de l'hygiène de la Ville, sans trop grever le budget municipal.

VENTES ENREGISTRÉES DU DISTRICT DE MONTREAL

MONTREAL-EST

Quartier Saint-Jacques

Rue Cherrier, No. 53. Lot 1207-216-215; terrain 20 x 100, avec maison en pierre et brique. Alphonse Valiquette à Joseph Alcime Hurteau; \$5,500. Elzéar Roy, N. P. (80121).

Rue Amherst, Lot 2 pt. 394; terrain 42 x 77-18-31, avec maison et autres bâtisses. Mme Hedwige Durand à Mme Evelyne Hubert; \$10,500. Georges Mayrand, N. P. (80112).

Rue Cherrier, No. 57. Lot 1207-214; terrain 20 x 100, avec maison en pierre et

brique. Alphonse Valiquette à Amédée Meunier; \$5,500. Elzéar Roy, N. P. (80086).

Rue Cherrier, No. 51. Lot 1207, pt. 217 et 216, avec maison en pierre et brique; terrain 5 x 100; 1 do 15 x 100. Alphonse Valiquette à Dame Rose Lesage; \$5,500. Edouard R. Dufresne, N. P. (80077).

Rue Ste-Catherine, Nos. 529, 531 et 533. Lot 787; terrain 49 x 126, avec maison en brique. Les Héritiers de la Suc. Derome à J. Marcellin Wilson; \$75,000. Maurice Loranger, N. P. & 80074).

Rue Ste-Catherine Est, Nos 532, 534, 536, 538, 540 et 542. Lot 578; terrain 72 x 76, avec maison. Alphonse Danse-

reau à Léon Payette; \$93,500. (80,057)

Quartier St-Laurent

Rue Mance, No. 96. Lot pt. E de 1-2 N. O. 170-e; terrain 18.6 x 137, avec maison en pierre et brique. Amélie Sophia Stanley à Thomas McTraken; \$6,000. (80063).

Rue Hutchison, Lot 47-4, 5, 6 et 7-48-29; terrain pas indiqué, avec maison et autres bâtisses. Louis A. Herdt à Delle Ada Cousirat; \$5,000. Henri P. Pepin, N. P. (80100).

Coin Ontario et St-Charles Borromée. Lot 134; terrain 90 x 34, avec maison. Alphonse Richer à H. Albert

Demers et Wilfrid A. Moreau; \$25,000.
L. O. Dauray, N. P. (80117).

Quartier St-Louis

Avenue Hôtel de Ville. Lot 633; terrain pas indiqué, avec maison. Hélène Beaupré à Hyman Rees; \$7,300. O. Désautels, N. P. (80111).

Rue Drolet. Lot pt. 902-94b et 902-35a; terrain 3 x 74 (16 x 74), avec maison. Dame Sarah Gross à Morris Godel, sr.; \$4,300, J. Albert Savignac, N. P. (80091).

Ave. Laval, No 56. Lot 897-23 et 24; terrain supr. 2040, avec maison en pierre et brique. Dame Marancer de Bosay à Jos. Emery Fournier; \$17,000. J. W. Boisjoll, N. P. (80090).

Rue Ste-Elizabeth, Nos. 156 et 156a. Lot 482; terrain 40 x 80, avec maison. Théophile Girouard au Rév. Andrew Joseph Mowatt, D.D. et al; \$8,000. R. H. Barron, N. P. (80084).

Rue St-Dominique. Lot 1014 pt. 1011 avenue des Pins; terrain 17 x 74, avec maison et autres bâtisses. Solomon Lack à Morris Bernstein; \$14,250. Louis Amédée Dumesnil, N. P. (80069).

Quartier Ste-Marie

Coin des rues des Erables et Gauthier. Nos 184a 790. Lots pt. des lots 1261 et 1262, 784 et 790; terrain pas indiqué, avec maison en brique. Joseph Raphael Beauchamp à Aimé Taillefer; \$9,100. J. A. Brunet, N. P. (80106).

Rue Dorion. Lot 1225-68; terrain, 23 x 84, avec maison, etc. Christophe Messier à Onésime Perrault; \$500. F. G. Crépeau, N.P. (80113).

MONTREAL OUEST

Quartier St-Antoine

Rue City Council, No 144. Lot 1201-6 à 5-7 et 1201-6 avec pt. 1200 et pt. 1200, avec maison. G. Hamilton Ferns à Thomas Abraham; \$5,000. G. O. Normandin, N. P. (149693).

Lot P. N. O. 1852 et 1853. Zotique Riopel à Jean-Baptiste Dupré; R. Larivière, N. P. (149680).

Lot 466-19-20-21-22. William Miller Ramsay et al ès-qual. à Moses Block. E. Cholette, N.P. (149689).

Lot 1154 pt 74. Ernestine Raymond à Mme Joseph Wynne. R. B. Hutcheson, N.P. (149684).

Lot 1154-8-7-10-11. John Rawson Gardinal et al à Laura Murray Harrington et al. H. Fry, N. P. (149684).

Lot 1701-8-7-10-11. Norman McLeod Yuille à William H. Walsh. R. A. Dunton, N. P. (149681).

Quartier Centre

Lot 466-19-20-21-22. Est. Adolphe Roy à Joseph Ovide Gravel. P. C. Lacasse, N.P. (149688).

HOCHELAGA ET JACQUES-CARTIER

Quartier Ahuntsic

Rue Berri. Lot No 246-188 à 190; terrain, 25 x 103, vacant. Jean Bte Pélouquin à Mde Esper. K. Malouf; \$1,200. V. Morin, N.P. (181936).

Cartierville

Lot P. 86; terrain 130 sur toute la profondeur, avec maison. Victoria Giroux à O. Massicotte & Côté; \$8,000. A. Jolicoeur, N. P. (182068).

Lot 79-76 et 78; terrain, 40 x 80, vacant. Mde Vve Eusèbe Tougas à Mde John J. Crowley; \$900. E. Cholette, N.P. (181988).

Côte St-Paul

Lot P. 25-1698, P. N. O. 24-1698, P. N. O. 23-1698, P. N. O. 22-1698; terrain, 30 x 20, 30 x 20, 30 x 20, 30 x 20, vacant. Succ. Feu G. W. Stephens à Révd. J. A. Bourassa et al; \$1,480. H. Gohier, N. P. (181954).

Quartier Duvernay

Coin N. E. rues Marie-Anne, No 841, et Marquette, Nos 111 à 119. Lot 1371; terrain, 26 x 100. F. X. Roy à Mde Louis C. Pelletier et al; valables considérations. R. Leroux, N.P. (182028).

Rue Saint-Hubert. Lot 7-719-711, vacant. Eudora Dubeau à Alexandre Hamelin; \$1,000. E. R. Décary, N. P. (181846).

Lot 1-206, avec maison. Arthur Adam à Basile Malo; \$1,950. C. Perrault, N. P. (181791).

Emard

Rue St Patrick. Lot 3617; terrain, 75 x 106 d'un côté et 132 de l'autre côté. The Federal Realty & Trust Co., Ltd., et al. à The Canadian Tube & Iron Co., Ltd; \$1,00 et autres valables considérations. F. S. Mackay, N. P. (181921).

5ème Avenue. Lot 4669-23 et 24, avec maison. Cie Terrains Suburbains, Montréal à Louis Lapalme; \$1,100. L. E. Héту, N. P. (181774).

Quartier Hochelaga

Rue St-Germain, Nos 1062 à 1070. Lot 50-289; terrain, 25 x 90, avec maison. Mde Joseph Leblanc à Joseph V. Proteau; \$4,800. J. Beaubien, N.P. (181974).

Rue Wurtele, No 24. Lot 148-1896; terrain 25 x 80, avec maison. Nap Savard à Mde Vve Jean Salafrangue; \$1,100. A. Jolicoeur, N. P. (181912).

Rue Aylwin. Lot 29-745; terrain, 25 x 106, vacant. Léonard Daigneault à Joseph A. Duquette; \$600. L. J. E. Brais, N. P. (181817).

Rue Cuivillier, Nos 481, 483, 485 et 487. Lot 29-732, avec maison. John Calvert à Amédée Allard; \$3,800. J. A. H. Dequoy, N. P. (181865).

Rue de Lévis. Lot 148-2174, avec maison. Antoni Tubielewicz à Stephen Vallee; \$1,200. J. A. H. Dequoy, N. P. (181868).

Lachine

Lot 1009; terrain, 2 arpts x 24 arpts, avec maisons. Henry Blachford à Caron Bros et Henry Baby In Trust; bonnes et valables considérations. J. Baudouin, N.P. (181798).

Lot 754-146 avec maisons. Max Miller à Mde Vve Alfred St-Germain; \$3,300. J. S. A. Ashby, N. P. (181806).

Ferme McGee. Lot, plus grande P. du 915, avec maison en brique; \$122,237.50. L. Forest, N.P. (182009).

Church Ave. Lot 3592 (1-2 ind.); terrain, 35 x 55, avec maison. Téléphore Daignault à Joseph Daignault; \$2,000. E. R. Dufresne, N.P. (182060).

Blue Bonnet. Lot 132, avec maison. Nap St-Amour à Armand Grenier; \$8,400. F. X. Turgeon, N. P. (182004).

Quartier Lafontaine

Rue Berri, Nos 867, 869, 871, 873. Lot 15-81, 82, 15-104-81 et 82; terrain, 40 x 80, avec maison bois et brique. Maria Laurence Fillion à Mde Vve J. Edmond Saucier; \$4,750. E. Archambault, N.P. (181855).

Quartier Laurier

Rue Alma. Lot 10-1759; terrain, 32 x 70, avec maison et autres bâtiments.

Jean Bte Chartrand à Joseph Hébert; \$3,000. A. Rivest, N. P. (182055).

Rue Buller. Lot 10-1100; terrain, 25 x 100, avec maison. Ludger Beaucoup à Cyrille Piché; \$2,500. G. Coutu, N. P. (182044).

Rue Mance. Lot 12-25-131; terrain, 25 x 104, vacant. Noé Décoteau à Murray & Michaud; \$2,250. J. A. E. Bolleau, N.P. (182023).

Rue St-Urbain. Lot 1-2 S. E. 11-473; terrain, 25 x 100. Jules Colas à Adélaïde Léonard; \$1,550. R. Leroux, N. P. (182026).

Park Ave. Lot 1-2 S. 12-14-13; terrain, 25 x 110' 6", vacant. Mary Fernandez à J. Charles Glasson; \$1,650. L. A. Dumesnil, N. P. (181897).

Rue Mance Lot N. O. 12-33; terrain, 24 x 100, avec maison en brique. Frank E. Lauer à William T. Heney; \$4,600. H. Baby, N. P. (181923).

Rue Waverley. Lot 11-621; terrain, 50 x 80, avec maisons. Mde Wilbrod P. Beaudoin à Arthur Drouin; \$11,000. L. Giroux, N. P. (181939).

Rue Clarke, Nos 664, 666, 666a. Lot 1-2 N. O. 11-501; terrain, 25 x 88, avec maisons. Pierre Robitaille à O. Massicotte & Côté; \$6,000. A. Jolicoeur, N.P. (181941).

Rue Clarke, Nos 475 et 477. Lot 1-2 S. E. 11-360; terrain, 25 x 84, avec maison. Pierre Robitaille à O. Massicotte & Côté; 4,000. A. Jolicoeur, N. P. (181942).

Rue Waverley. Lot 11-750; terrain, 25 x 88, vacant. J. Wilfrid Beaudoin à Ulric Dubois; \$1,150. C. E. Germain, N.P. (181944).

Rue Stanley. Lot 11-1412 et 1413; terrain, 47 x 80, vacant. Albert Henderson à Antonio Di Césaré; \$835. J. H. Olivier, N.P. (181950).

Park Ave. Lot 12-14-12; terrain, 50 x 110' 6", avec maison. Mary Fernandez à Alphonse Letellier de St-Just; \$3,300. L. A. Dumesnil, N. P. (181896).

Lot 14-46 et 47; terrain, 25 x 114. Frs. X. Décarie à Alfred T. Hodge; \$3,420. E. R. Décary, N.P. (181842).

Rue Buller, No 97. Lot 10-1097, avec maison. Félix Beauvais à Xavier Duval; 850. A. G. Noiseux, N.P. (181856).

Boul. St-Laurent. Lot 6-994; terrain vacant. Pierre Robitaille à Massicotte & Côté; \$1,000. A. Jolicoeur, N.P. (181911).

Lavaltrie

Une ferme; terrain, 1 1/2 x 22 arpents. Victor Bourgeault à James A. Thurnball; \$2,300. E. Lemire, N. P. (181940).

Quartier Longue-Pointe

Rue Fletcher. Lot 407-7 et 8; terrain, 25 x 75, vacant. Pierre Bilodeau à Clovis Chapdelaine; \$600. J. O. Paquin, N. P. (182036).

Lot 403-126 et 127; terrain, 25 x la profondeur dulot. Pierre Bernard à Wilfrid Monette; \$1,040. J. A. O. Labadie, N.P. (181850).

Lot 406-38; terrain, 25 x 90' 4" N. E. 89' 2" S. O., vacant. Charles Meese et al à Ovila Lusignan; \$540. J. A. Beauchamp, N.P. (181836).

Rue Projetée. Lot 406-29; terrain, 25 x 96, vacant. George Henry à Ermina Lapointe; \$1,375. J. A. Beauchamp, N.P. (181935).

Lot 406-38. Ovila Lusignan à Alcide Latendresse; \$1,000. J. A. Beauchamp, N.P. (181837).

Rue Fletcher. Lot 407, 1392 à 1395, vacants. Mde Léon Duchesne à Mde C. M. Domingue; \$1,200. J. A. Mousseau, N.P. (181764).

Lot 407-1088. Clémentine Samson à Mde Vve Salomon Portnoi; \$500. C. Perrault, N. P. (181922).

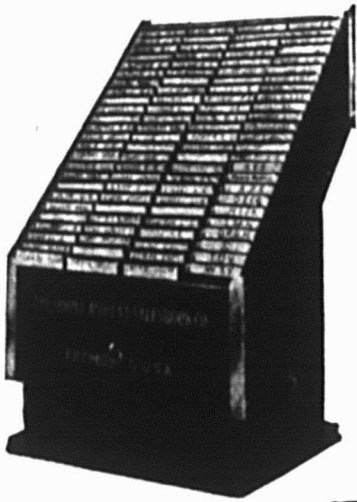

Grandeur pour 100 livres, le couvercle enlevé, montrant l'arrangement alphabétique des livres.

" Il vaut mieux faire venir le médecin."

Quand vous êtes malade, vous faites venir le médecin. Pourquoi? Parce que

Vous savez que c'est un **Spécialiste** en ce qui concerne le système du corps humain. Il a dépensé beaucoup de temps et d'argent pour acquérir son savoir, et vous avez confiance en son aptitude à vous dire ce que vous avez et à prescrire le remède convenable. Eh bien! alors...

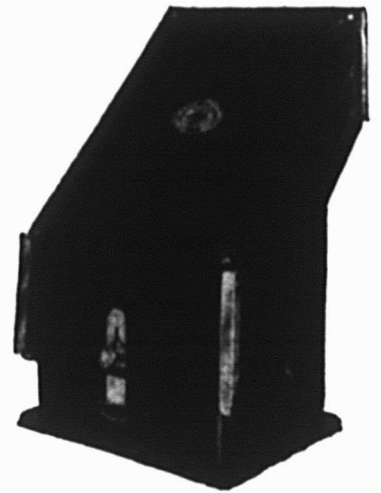

Grandeur pour 100 livres, montrant le couvercle assujéti par une serrure au cabinet.

Et vos **troubles en affaires**? Avez-vous quelque difficulté à bien tenir vos comptes et à faire rentrer l'argent qui vous est dû? Ecoutez.

Nous manufacturons et vendons depuis près de 20 ans un système qui vous **p-l-a-i-r-a**. Et nous ne vous volerons pas.

Demandez des renseignements complets au sujet du Système KEITH, à l'Épreuve du Feu.— C'est gratuit.

The Simple Account Salesbook Co.,

Seuls Manufacturiers. Manufacturiers aussi des livres à souche de comptoir pour magasins.

4000, rue Depot. - Fremont, Ohio et Hartford, Conn., E. U. A.

Représentant pour la province de Québec: Victor Archambault, 28 rue Bridge, Sherbrooke, Qué.

Savez-vous où acheter ce dont vous avez besoin ?

Il ne se passe guère de semaine sans que plusieurs abonnés ne nous demandent où ils peuvent se procurer quelque article dont ils ont besoin et qu'ils ne savent où pouvoir acheter.

Comme nous l'avons maintes fois répété "**Le Prix Courant**" est entièrement à la disposition de ses abonnés pour tous les services qu'il peut leur rendre.

Rien ne nous est plus agréable que de leur faciliter les affaires; aussi nous empressons-nous de répondre gratuitement à toute demande de ce genre.

Nos abonnés qui auraient besoin d'un renseignement à ce sujet n'ont qu'à **Détacher le Coupon ci-dessous, le remplir et nous l'envoyer.**

LE PRIX COURANT,

80, rue St-Denis

MONTREAL

LE PRIX COURANT

SERVICE DES ABONNÉS

80, RUE ST-DENIS
MONTREAL

DATE _____ 1910

VEUILLEZ ME DIRE OU JE PUIS ACHETER

NOM _____

ADRESSE _____

EN ECRIVANT AUX ANNONCEURS, CITEZ "LE PRIX COURANT"

Maisonneuve.

Rue Letourneux, Nos 226 à 232. Lot 291972; terrain 50 x 100, avec maisons Alfred Tremblay à François Tremblay; \$13,000. J. A. Ogden, N. P. (182972).

Rue William David, Lot 425 à 32; terrain 20,000 pds. vacant. Ex. Tes de feu William Bennett à Mme J. Réal Cloutier; \$6,000. M. G. Ecrément, N. P. (182063).

Rue Notre Dame, Lot 4-8 & 9; terrain 3367, vacant. Amédée Blondia et al à Charles Jouve; \$3,360. M. G. Ecrément, N. P. (182062).

Rue Adam, Nos 439 à 443. Lot 8178; terrain 24 x 120, avec maisons. Mde Albert Gohier à Louis Godard; \$4,700. R. Leroux, N. P. (182029).

Rue Letourneux, Lot 8-665; terrain 25 x 100, vacant. Amédée Allard à John Calvert; \$800. J. A. H. Dequoy, N. P. (181864).

Rue Bourbonnière, Lot 18-533, vacant Joseph P. Jean à Joseph Forget; \$650. J. A. Couture, N. P. (181890).

Quartier Mont-Royal

Ave Lake View, Ave Roslyn, Lot 156a 16; terrain 50 x 111 & 5550. Herbert D. Dwyer à Samuel W. Shier; \$1,665. R. H. Clerk, N. P. (181839).

Rue Brunet, Lot 25-268-269. The Northmount Land Co. à Raoul Carignan et al; \$900. H. Gohier, N. P. (181953).

Montréal-Ouest

Lots 139-213, 429, 430, 437 & 438. Hugo Wild à Joseph Phelan; \$6,000. N. Dickson, N. P. (182058).

Quartier Notre-Dame de Grâces

Rue Irving, Lots P. S. E. 434-56 & 1434-57. P. N. O. 1434-58; terrain 12.6 x 95.3 25 x 95.3 4.2 x 95.3, avec maisons. Henri Coussirat à Louis A. Herdt; \$6,500. H. P. Pepin, N. P. (181951).

Lot 176-276, 277, 278; terrain 72 x 108, avec maisons. Antoine Lessard à Théophile Lessard; \$6,350. J. U. Meunier, N. P. (181861).

Rue Prud'homme, Lot 180-258 & 259. Gaspard Deserres à Robert Ford; \$844.70. E. R. Décary, N. P. (181847).

Rue Kensington, Lot 163-259 & 260. James Walker à Richard Perry; \$1,500. L. Bélanger, N. P. (182074).

Outremont

Rue Hutcheson, Nos 1962, 1964. Lot 33-1-10; terrain 25 x 100, avec maisons. Osius Lamoureux à Elzéar Goyer; \$5,850. J. A. Hamelin, N. P. (182073).

Rue Querbes, Lot 33-131, 132, 133; terrain 30 x 89. Arthur Brossard à John Graham; \$3,150. F. E. McKenna, N. P. (182056).

Rues Rosedale & Ducharme, Lot 34-314 à 317; terrain 34 x 90, vacant. The Co-Operative Home Inv. Co. à Albert Henry Thompson; \$2,742.30. V. Morin, N. P. (182020).

Chemin Ste-Catherine, Lot 27-23; terrain 8165 pds. James H. Maher et al à Timothy J. Gorman et al. R. H. Clerk, N. P. (181994).

Rue Rockland et Van Horne, Lot 39-35 & 36; terrain 3971 pds. vacant. James E. Wilder à William H. Seers et al; \$2,437.50. R. A. Dunton, N. P. (181926).

Rue Outremont, Lot 35-28; terrain 25 x 100, avec maison. Mde Ambroise Lafrance à Hugo Rhode; \$4,600. T. Touzin, N. P. (181913).

Rue Durocher, Lot 32-5-36; terrain 50 x 100, vacant. Edward F. Taylor à Zacharie Aubertin; \$3,000. E. Cholette, N. P. (181901).

Rue Durocher et Ave Bernard, Lot 32-5-37; terrain 50 x 100, vacant. Joseph A.

C. Ethier à Zacharie Aubertin; \$1,000. E. Cholette, N. P. (181900).

Rue Wiseman, Lot 36-79, terrain 4789 pds. vacant. Mde Jean Grouard à Albert E. Fraser; \$1,930. P. L. Grouard, N. P. (181878).

Rue Van Horne, Lot 38-265, 266, 267, terrain 25 x 95, vacant. Duncan McEahran à John Cavanagh; \$2,025. J. A. Cameron, N. P. (181803).

Lots 27-14, 18, 30, terrain 12948-14 15052-18 45952-30, vacants. James H. Maher à Ville Outremont; \$13,500. J. A. Cameron, N. P. (181802).

Ave Querbes, Lot 33-116 pt S. E. 33-117; terrain 8 x 80 pds. 22.2 x 80, avec maison en brique. Alexandre Saurette à John Buchanan; \$5,500. J. A. Cameron, N. P. (181801).

Chemin Ste-Catherine, Lot 26-7; terrain, supr. 7947, avec maison. James Maher à Mde Wilfrid A. Handfield; \$3,875.35. W. H. Cox, N. P. (181793).

Rue Epée, Lot 34a-308; terrain 30 x 92, avec maison. Octave Lebaye à Lionel Huard; \$2,311. C. E. Germain, N. P. (181781).

Ave du Parc, Nos 2301, 2303, 2305 & 2307, rue St Viateur, Nos 207 & 209. Lot 12-10-10 12-13-42; terrain 50 x 110, avec maison et magasin. Morin & Frères à Hercule Morin; \$30,000. G. A. Bourdeau, N. P. (181777).

Ave Outremont, terrain 30 x 100, avec maison. Mde Jean-Bte-Bélanger à Daniel J. Brothers; \$3,000. C. M. Dommage, N. P. (181767).

Rue Epée, Lot 34a-14; terrain 25 x 100, avec maison en brique solide. Robert Neville, jr. à Robert E. Tait; \$6,000. G. A. Normandin, N. P. (181763).

Rue Bloomfield, Lot 34a, 38, 41 à 48, avec maison. Institution S. Muets, P. Q. à Louis Z. Gauthier; \$6,200. C. Paquet, N. P. (182018).

Ave de l'Epée, Lot 33-181, 182, 33-180-4 & 33-179-1, vacants. Patrick Dubee à George W. Goodbody; \$2,025. F. E. Mc Benna, N. P. (181848).

Rue Querbes, Lot 33-161. Institution Catholique Sourds-Muets, P. Q. à Mde Alphonse Ouimet; \$850. E. R. Décary, N. P. (181843).

Pointe aux Trembles

Rue Ste-Anne, Lot 144; terrain 65 x 90, avec maison, boutique, etc. Succ. feu Olivier Reeves à Jean-Bte-Lahaie; \$2,000. J. A. Beauchamp, N. P. (182066).

Lots 88-112 & 113, vacants. Jean-Bte Lavoie à Marie-Anne Boileau; \$1,100. G. Boileau, N. P. (181816).

Lots 227-14 à 18 155 à 155, vacants. Gordon H. Wilson à Médéric Desrosiers; \$1,000. J. R. Mainville, N. P. (181870).

Pointe-Claire

Lot 109; terrain 3 arpents x 25 arpents, avec maisons. Théodule Denis à Frederick G. Todd; \$7,000. H. C. Parent, N. P. (182041).

Lot 56-11 & 12; terrain 1100 x 88 x 250 1200 x 150. O. Massicotte & Côté à Treflé Robillard; \$750. J. Boileau, N. P. (181995).

Lot 56-61 & 62; terrain 100 x 250. O. Massicotte & Côté à Alphonse Bellefeuille; \$800. J. Beaulieu, N. P. (181996).

Quartier Rosemont

Côte Visitation, Lot 183-737, 738, 739; terrain 60.8 x 92, vacant. Cie Cons. St Laurent Resp. Ltée. à Georges A. Massicotte; \$852.80. V. Morin, N. P. (182019).

Sault-au-Récollet

Rue St-Hubert, Lot 489-306; terrain 25 x 87, avec maison. Joseph Daniel à

Joseph Blondin; \$2,000. F. G. Crépeau, N. P. (182000).

Rue Cadieux, Lot 103-8 & 9 104-10 & 11; terrain, supr. 8996, vacant. Adolphe Cadieux à Walter S. Bean; \$700. L. BÉLANGE, N. P. (181778).

Lot 199, vacant. Mde Vve Joseph Cyriot à Joseph Boyer; \$4,000. C. Paquet, N. P. (181823).

Lots 248-7-9, 16 à 22, 24 à 26, 29, 31, 32 33; \$2,700. C. Paquet, N. P. (181963).

Rue Bordeaux, Lot 323-2, vacant. Mercure Hardware & Lumber Co. à William H. Taylor; \$1,200. J. U. Meunier, N. P. (181907).

Quartier Ste Anne

Ave Ash, No. 213; Rue Wellington, Nos. 681, 686, 688, 690, et 692. Lots 3167-56 et 57; terrain 80 x 70 d'un côté et 64.2 de l'autre, maison. Mde vve Louis H. Bélanger sr. à Malcolm W. Marston; \$15,900. P. Beaudouin, N. P. (181294).

Rue St-Augustin, Lot 1962; terrain 40 x 90 avec maisons. Odilon Rodrigue à Henri Poirier; \$3,500. J. A. Landry, N. P. (181786).

Quartier St-Denis

Rue Labelle, Lot 8-757; terrain 50 x 102.2. Louis Conrad Pelletier à Mde J. A. Lévesque; \$1,320. R. Leroux, N. P. (182025).

Rue Drolet, Nos. 905 à 925. Lots 196 65, 66, 67; terrain 75 x 102, avec maison. Arthur Milot à Zotique Riopel; \$15,000. V. Morin, N. P. (181964).

Rue Dufferin, Lots 5-28, pt. N. O. 5-27; terrain 16 x 105. Cie des Terres du Parc Amherst à J. A. H. Bohémier; \$550. G. R. Lighthall, N. P. (182005).

Rue Rivard, Lot 162-160; terrain 22 x 70, vacant. Richard Perry à Alfred J. Gravel; \$500. J. P. Lamarche, N. P. (181840).

Rue Gifford et St-Hubert, Lot 325-247 et 245a; terrain 42 1/2 x 48. Damien Fournier à Joseph Ferron; \$1,070. G. A. Bolleau, N. P. (181821).

Rue Dufferin, Lot 329-218; terrain 25 x 80, vacant. Rolland Préfontaine et al à Joseph Napoléon Tétrault; \$550. C. M. Domingue, N. P. (181765).

Rue St-Ignace, Lot 247, avec maison bois lambrassée en brique. David Dépatie à Rémi Cousineau; \$2,500. C. E. Germain, N. P. (181782).

Lots 196-37 à 42; terrain 25 x 102 avec maisons. William T. Houde, curateur de Lynch & Sharpe à Victor Brousseau; \$4,500. J. A. E. Boileau, N. P. (181790).

Lot 5-327; avec maison. Davis Chalkin à Mde vve Jules Trottier; \$3,700. C. Perrault, N. P. (181792).

Quartier St-Gabriel

Rue Roshbrooke, No. 5. Lots 3371-3-2, 3371-4-4, 3371-5-4; terrain 25 x 75. John Wilks à Isaac Collins; \$2,900. J. P. Reddy, N. P. (181874).

Rue Mullins, Lot 2675-16 et 17; terrain 26 x 102.9. Joseph Leblanc à Joseph Dubois; \$7,600. L. A. Dumesnil, N. P. (181826).

Quartier St-George

Rue Durocher, Lot 32-3-25; terrain 25 x 100, vacant. Mde Morris Ostrogursky à Arthur E. Livermore; \$800. H. Fry, N. P. (181909).

Rue Stanly, Lots 11-1444 et 1352; terrain 25 x 80; 1 do 25 x 77, avec maison. Xavier Duval, père, à Léon J. A. Desroches; \$1,150. A. G. Noiseux, N. P. (181857).

PRÊTS ET OBLIGATIONS HYPOTHECAIRES

Semaine terminée le 10 décembre 1910.

BUREAU DE MONTREAL OUEST

Date	Montant	Taux d'intérêt	Nom du Prêteur	Nom de l'Emprunteur	Affectant un ou des lots d'un quartier de Montréal ou autres villes	Nature de l'acte
Décembre 5			Frederic D. Lawrence	Joseph Wynne	St-Antoine	Prêt.
" 5			Alfred Desève	Carl Rosenberg	do	"
" 7			Succ. David Williamson	Kwin E. Wallace	do	"
" 8			Montreal Trust Co. in trust	Gerald W. Farrell	do	"
" 8			Standard Mutual Building Society	James Harroll	Ste-Anne	Obligation.
" 9			Mde William Smith	City Ice Company Limited	do	Prêt.
" 10			Succ. John Hutchison	Bernard J. Hughes et al	St-Antoine	"

BUREAU DE MONTREAL EST

Date	Montant	Taux d'intérêt	Nom du Prêteur	Nom de l'Emprunteur	Affectant un ou des lots d'un quartier de Montréal ou autres villes	Nature de l'acte
Décembre 5	\$ 4000	7	Arthur Pinsonnault	Frs Oscar Ranger	Ste Marie	Obligation.
" 5	45000	5 1/2	The Mutual Life Assurance Co. of Canada	Joseph Duchesneau	Est.	Prêt.
" 5	3700	6	Jérémie Régis Prud'homme	Felix Huntubise	St Jacques	Obligation.
" 5	3500	6	Charles Boyer	Alfred Louette	St Louis	"
" 6	750	6	Le Crédit Foncier Franco-Canadien	Wm A. Jacobs	do	Prêt.
" 6	5950	6	Alfred Desève	Carl Rosenberg	St Laurent	"
" 6	4000	6	Le Crédit Foncier Franco-Canadien	Alfred Cadotte	St Jacques	"
" 7	600	7	L. Bélanger	La A. Geo. Jacques Dubaut	do	Obligation.
" 7	9000	6	Adam Skaife	Josephine Goss	St Laurent	"
" 7	9300	6	Alfred Dalbec	Julia Larin	Ste Marie	"
" 7	3300	5 1/2	Olivier Gratton	Hannah O'Flaherty	St Laurent	Prêt.
" 7	700	6	Eva Desjardins	Leandre Dubuc	Ste Marie	Obligation.
" 7	1000	8	Alfred T. Hodge	Clara Peneals	St Jacques	"
" 9	4000	6	The Congregational Prov. Fund Society	Rev. Andrew Jos. Mowatt et al	St Louis	Prêt.
" 9	3500	6	Chs & Phyllis Boyer	Alfred Louette et al	do	Obligation.
" 9	3500	6	Adélaïde Leblanc	do	do	"
" 9	3500	6	Phyllis Boyer	do	do	"
" 9	2500	6	Emma Roy	Onésime Perrault	Ste Marie	Prêt.
" 9	300	7	The Trust & Loan Co. of Canada	Jean Baptiste Peltier	St Jacques	"
" 10	300	6	G. Boileau	M. L. Carrill	do	Obligation
" 10	2500	5	Jos. Schneider	Jos. Schneider, sr	St Louis	"

BUREAU D'HOCHELAGA ET JACQUES-CARTIER

Date	Montant	Taux d'intérêt	Nom du Prêteur	Nom de l'Emprunteur	Affectant un ou des lots d'un quartier de Montréal ou autres villes	Nature de l'acte
Décembre 5	\$ 800	7	Philomène Dumouchel	Joseph W. Tétrault	St Denis	Obligation
" 5	1000	6	M. & Fabien Marsan	Daniel J. Brothers	Outremont	"
" 5	100	6	Andr. Bernard A. Boivin	Gustave Poirier	Emard	"
" 5	3000	7	The Trust & Loan Co. of Canada	Thompson & Ticehurst	St Denis	Prêt.
" 5	4000	6	Paul Amédée Viger	Lemire & Lachapelle	Laurier	Obligation.
" 5	350	5	Alois Huard	Lionel Huard	Outremont	"
" 5	4500	6	Louis L. Anger	Wilfrid Hotte	St Jean Baptiste	"
" 5	6300	6	Alliance Nationale	Alfred Duranleau	Laurier	Prêt.
" 5	20000	6	Charles W. Davis	Alexander Dubé	Westmount	"
" 5	4500	6	Charles Byrd	Robert Neville, jr	Outremont	"
" 6	1800	6	Rev. George E. Boileau	William Garlery	St Denis	Obligation.
" 6	1800	6	Henri Robert	Joseph Legaré	do	"
" 6	1000	6	Mde Geo g- Piau	Octave Desroches	Rosemont	"
" 6	1500	6	Joseph Prevost	Alfred Hetu	St Denis	"
" 6	1800	6	Le Crédit Foncier Franco-Canadien	Joseph Mailloux	DeLorimier	Prêt.
" 6	1000	6	Zéphirine Pesant	Ephrem Brillou	Sault aux Recollets	Obligation.
" 6	3000	6	Fabien Bizras & al	Joseph Godbout fils	Hochelaga	"
" 6	1000	7	The Trust & Loan Company of Canada	Jean Baptiste Forier	do	Prêt.
" 6	2000	6	Isaïe Leblanc	Joseph Godbout fils	do	Obligation.
" 6	3000	6	Tréfilé Brunet	do	do	"
" 6	2000	6	Hyacinthe Legault & al	do	do	"
" 6	3000	6	Mde Vve Isaïe Leblanc	do	do	"
" 6	2000	6	Gustave Vinet	Julien Therrien	St Denis	"
" 6	1800	6	George Worth	Joseph F. Chartier	Laurier	"
" 6	1700	6	Mde Vve Nicholas Claude	Alfred D. Belisle	St Denis	"
" 6	2000	6	do	Napoleon Campeau	do	"
" 6	4000	6	Le Crédit Foncier Franco-Canadien	Mde Vve Daniel Ktely	St Gabriel	Prêt.
" 6	3000	6	Mde Vve Thomas Whitte	George W. Goodbody	Outremont	"
" 6	1200	6	Antoine Vallée	Anoni Tubienlenviev	Hochelaga	Obligation.
" 6	500	7	Charles E. U. Turcot	Mde Abondina O'Bone	do	"
" 6	500	7	do	Abondina O'Bone	St Denis	"
" 6	700	6	François Poirier	Jules Gagnon	Laurier	"
" 6	2000	6	Frédéric Green	J. hn Simons	St Gabriel	Prêt.
" 7	800	6	L'attiat Deschambault	Phyllis Lapointe	Hochelaga	Obligation.
" 7	2500	6	Alfred Deschambault	Joseph D. C. Martin	Maisonneuve	"
" 7	500	6	F. s Proulx	Octave Desroches	Rosemont	"
" 7	1000	7	Alphonse Dazé	Julien Therrien	St Denis	"
" 7	500	6	Emile Ar hambault	Athanase Dubois	Laurier	"
" 7	2000	7	Alfred Dalbec	Le St-dium	Duvernay	"
" 7	2000	6	Alfred Deschambault	Joseph E. Lalonde	St Denis	"
" 7	3000	6	Mde Vve Daniel J. Hadley	Zacharie Aubertin	Outremont	Prêt.
" 7	2000	5	Association St Jean Baptiste de Montréal	Oeuvre & Fabrique de la Paroisse St Sa-crement	do	"
" 7	2000	7	Henry Hadley	Henry Hamilton & al	Ville Lachine	Obligation.
" 7	4500	6	Crédit Foncier Franco-Canadien	Henry Fry	N. Dame de Grâces	Prêt.
" 7	550	7	Mde Vve E. Brodeur	Arthur Mayer	Laurier	"
" 7	1200	6	Mde Vve Edouard Proulx	Eugène Picard	Rosemont	Obligation.
" 7	4000	5 1/2	Malcolm Thomson	Henry Baillie	Road-aux	"
" 7	7800	5 1/2	Exé uteurs testamentaires de feu Hugh Allan	do	Westmount	Prêt.
" 9	1000	5	Edouard Guilbault	Frank J. Robinson	do	"
" 9	500	6	Rev. Geo ge W. Mingie	Arthur Dion	Laurier	Obligation.
" 9	500	6	The Ancient Order of Foresters Court St. Jude No 5889	William Barrett	Verdun	Prêt.
				Mde Vve John Anley	Montréal Ouest	"

PRETS ET OBLIGATIONS HYPOTHECAIRES. --(Suite)

BUREAU D'HOCHELAGA ET JACQUES CARTIER. (Suite)

Date	Montant	Taux d'intérêt	Nom du Prêteur	Nom de l'Emprêteur	Affectant un ou de lots d'un quartier de Montréal ou autres villes	Nature de l'acte
Décembre 9	\$ 500	6	The Ancient Order of Foresters, Court St. Jude No. 5889	Andrew McCaughey	Hochelaga	Prêt.
" 9	2000	6	Robert Harvie	Charles J. Brown	Westmount	"
" 9	200	6	Joseph Chenier	Célestin Girard	St Henri	Obligation.
" 9	2500	6	Joseph Leblanc	Joseph Charles Giasson	St Louis	"
" 9	1700	7	Pierre Forget & al	J. H. Albert Bohémier	St Denis	"
" 9	5000	6	Crédit Foncier Franco Canadien	Eugène Sauvageau	Duvernay	Prêt.
" 9	2500	6	John Bumbray	Absolon Thouin	Laurier	Obligation.
" 9	3900	6	Mde Vve Joseph Quesnel	J. Damase Langevin	Laurier	"
" 10	500	5	Mde Vve Fortunat Charlebois	E. Herbert Legault	St Louis	"
" 10	2250	6	Crédit Foncier Franco Canadien	Mde Vve J. Edmond Laurin	Longue-Pointe	"
" 10	6500	6	Mde Zoel Michaud	Mde Vve Michel Moreau	St Jean Baptiste	Prêt.
" 10	900	7	Benoni Verdon	Théodule Charlebois	Laurier	Obligation.
" 10	5000	5½	Duncan A. Young	Mde Alonzo C. Mathews	do	"
" 10	3000	6	Etienne P. Guy	H. Plante & Cie	do	Prêt.
" 10	5200	5½	Exécuteurs testamentaires de feu William Bennett	Joseph Hinton	Hochelaga	Obligation.
" 10	1000	5	Joseph Drouin	Arthur Drouin	Hochelaga	"
" 10	1000	7	Donat Lapointe	Théophilus Desnoyers	St Louis	"
" 10	800	6	Joseph Galarneau	Emery Benoît	Pointe aux Trembles	"
" 10	1250	6	Elzéar Desjardins	Frédéric Chartrand	St Louis	"
" 10	913	6	La Cie Mutuelle d'Immeuble, Limitée	Honorius Corbeil	do	Prêt.
" 10	1000	6	Vitalien St Pierre	Omer Baillargeon	St Jean Baptiste	"
" 10	900	6	Joseph Legault	Napoléon Neveu	Ste Geneviève	Obligation.
					Pointe Claire	"



**Voyez ce Poêle,
Genre Nouveau :**

2 Fours et 1 seul Foyer,
c'est-à-dire

Economie de Charbon

*Fait du meilleur matériel et
par des Experts.*

Les gens qui réellement cuisinent
vous le demanderont.

Toujours en stock, différents mo-
dèles de toutes dimensions.

**Record Foundry
& Machine Co.**

Fonderies à Montréal, P.Q. & Moncton, N.B.

Salles d'Exhibition:
Moncton, Montréal, Toronto, Winnipeg,
Calgary, Edmonton, Vancouver.

Table Alphabétique des Annonces.

	Page		Page		Page
Allan Hills Edge Tool Co.	44	Gagnon, P. A.	43	Morroy Screw Ltd (The John)	43
Allard Amédée	50	Garand, Terroux & Cie.	43	Mott, John P. & Co.	11
Asbestos Manufacturing	48	Genin, Trudeau & Cie.	46	Munn Co.	45
Assurance Mont Royal	55	Gilbertson's	53	Mutuelle du Commerce	55
Aylmer Condensed Milk Co.	15	Gillett Co. Ltd (E. W.)	18	McArthur & Co. Ltd (Alex.)	46
Baker & Co. (Walter)	11	Giroux, Lucien	50	McDougall & Co. Ltd (Alex.)	52
Banque d'Hochelega	43	Gonthier, Geo.	43	McGregor & Banwell Fence Co.	53
Banque de Montréal	43	Gould Cold Storage Co.	4	McLaren & Co. (D. K.)	32
Banque Nationale	45	Gunn, Langlois & Cie	6	National Acetilene Co.	53
Banque Molson	45	Grand Trunk Railway	47	National Licorice Co.	11
Banque Provinciale	45	Gravel, Ludger	45	New Victoria Hotel	50
Bélanger, L.	50	Gravel & Ouimet	50	Nova Scotia Steel Co.	52
Binette, Jos.	50	Hôtel Victoria	50	Ontario Silver Co.	50
Biron & Savignac	50	Hudon, Hébert & Cie.	7	Pagnuelo, Tancredi	50
Boker Co.	53	Hutton & Co. (James)	52	Quebec Steamship	47
Bowser, S. F. & Co.	17	Imperial Rattan Co.	52	Rapid Tool Co.	48
Brodie & Harvie	12	Imperial Tobacco Co.	1	Record Foundry Co.	41
Brunette, Jos. A.	50	Imperial Varnish Co.	48	Révillon Frères	53
Canada Life Assurance Co.	55	International Varnish Co.	44	Rolland & Fils, J. B.	32
Canada Sugar Refining Co.	13	Jardine & Co., A. B.	47	Sherbrooke Scale Co.	46
Canadian Northern Co.	47	Jonas & Cie, Henri	2	Shurley & Dietrich	52
Canada Paper Co.	19	Lacaille, Gendreau & Cie.	12	Simple Acct. Salesbook	38
Canadian Salt Co.	13	Lake of the Woods Milling Co.	11	Snap & Co.	6
Charlie Laker & Walker	50	Laing Packing & Provision Co.	4	Snowden & Ebbitt	8
Church & Dwight	15	Lamarre & Cie., W.	50	Sun Life of Canada	55
Cicel Co., Ltd (The Charles)	16	Laporte, Martin & Cie, Ltée.	5	Surveyer, L. J. A.	50
Cie Can. Produits Agricoles	42	La Prévoyance	55	St-Charles Condensed Milk Co.	19
Cie des Moulins du Nord	49	La Sauvegarde	54	St. Lawrence Sugar Co.	14
Clark, Wm.	12	Laurence & Robitaille	11	Théâtre National	50
Connors Bros.	18	Leonard Bros.	42	Tippet & Co., A. P.	15
Contant, Hormisdas	50	Leslie & Co., A. C.	32	Tobin Arms Mfg. Co.	48
Cottam Bart.	12	Liverpool & London & Globe	55	Truro Condensed Milk Co.	17
Couillard, Auguste	43	London Guarantee & Accident Co.	54	Uncle Sam Dressing Co.	11
Dacoust Realty Co.	50	London & Lancashire	53	Union Mutual Life Ins. Co.	55
Davis & Vézina	50	Marion & Marion	47	Upton & Co., The T.	12
Deneau, L.	50	Massicotte, O.	50	Verret, Stewart & Co., Ltd.	14
Département de l'Immigration	49	Mathewson's Sons	8	Warmington, John N.	45
Dominion Canners Co. Ltd.	3	Mathieu (Cie J. L.)	17	Watson, Andrew.	49
Dominion Cartridge, Ltd.	31	Maxwell & Co. (David)	44	Western Canada Flour Mills Co.	4
Dominion Molasses	17	Metropolitan Life Ins. Co.	55	Western Ass. Co.	55
Douglass, J. M. & Co.	9	Miller, W. H. D.	50	Wilkinson, Heywood & Clark	44
Edwardsburg Starch Co. Ltd.	56	Montbriand, L. R.	50	Wilks & Burnett	43
Equitable	55	Montreal Biscuit Co.	12		
Esinhart & Evans	54	Montreal Canada	55		
Fairbanks, N. K.	10	Montreal Crockery	46		
Federal Life Assurance Co.	55	Mooney Biscuit & Candy Mfg. Co.	11		
Fells & Co.	12				
Flindley & Howard, Ltd.	50				
Fidelity-Phenix Fire Insurance Co.	55				

POISSONS FRAIS, GELÉS, SALÉS ET FUMÉS DE TOUTES SORTES.

Huîtres en écailles et au gallon.

Seuls Agents en gros pour la vente des fameuses huîtres de la marque "SEALSHIPT".

LEONARD BROS.

22, PLACE D'YOUVILLE,
MONTREAL.

AU COMMERCE

Nous offrons aujourd'hui un lait pur, exempt de microbes, livré en bouteilles hermétiquement closes et de conservation indéfinie :

LE LAIT LAURENTIA

Traité par un procédé exclusivement mécanique, répond à toutes les exigences de la Profession Médicale et à tous les besoins de la famille. La Crème Laurentia est traitée par le même procédé.

LE LAIT MATERNISÉ est la nourriture idéale pour le bébé—se rapproche le plus du lait maternel.

DEMANDEZ NOS PRIX.

La Cie Canadienne de Produits Agricoles Limitée
21, RUE ST-PIERRE, MONTREAL. TEL. BELL MAIN 4619.

BANQUE DE MONTREAL

(FONDEE EN 1817)

CONSTITUEE PAR ACTE DU PARLEMENT

Capital tout payé \$14,400,000 00
Fonds de Réserve..... 12,000,000 00
Profits non Partagés. 961,789 11

SIEGE SOCIAL, MONTREAL

BUREAU DES DIRECTEURS

Le Très Hon. Lord Strathcona and Mount Royal, G.C.M.G., G.C.V.O., Président Honoraire
R. B. Angus, Président.
Sir Edward Clouston, Bart., Vice-Président.
E. B. Greenshields, James Ross, David Morrice,
Sir William Macdonald, Hon. Robt Mackay,
C. R. Hosmer, H. V. Meredith,
Sir Thos. Shaughnessy, K.C.V.O., A. Baumgarten.
Sir Edward Clouston, Bart., Gérant-Général.
A. Macnider, Insp. Chef et Surlint. des Succursales.
H. V. Meredith, Asst. Gér.-Gén. et Gér. à Montréal.
C. Sweeny, Surintendant des Succursales de la Colombie Anglaise.
W. E. Stavert, Surintendant des Succursales des Provinces Maritimes
F. J. Hunter, Inspecteur Succursales N. O. et C. B.
E. P. Winslow, Inspecteur, Succursales Ontario.
D. R. Clarke, Inspecteur Succursales Provinces Maritimes et Terre-Neuve.

SUCCURSALES :

144 Succursales au Canada.
Grande-Bretagne, Londres, Bank of Montreal—
47 Threadneedle St., E. C., F. Williams Taylor, Gérant.
Etats-Unis, New-York—64 Wall St., R. Y. Hobden
W. A. Bog et J. T. Mollineux, Agents.
Chicago, Banque de Montréal—J. M. Greats, Gér.
Spokane, Wash., Bank of Montreal
Terre-Neuve: St. John's, Bank of Montreal
Birchy Cove, Baie des Isles Bank of Montreal
Mexico, D. F., Bank of Montreal.
T. S. C. Saunders, Gérant

Quartier St-Henri.

Lot 1703-240. Exécuteurs Testamentaires Succ. Feu Charles Letourneau à Philomène Piché; \$775. A. Gosselin, N. P. (181975).

Lot 2038, avec maison Joseph Edouard Deschamps à Edmond Dupuis; \$5,600. J. Ménard, N. P. (181860).

Rue St-Philippe et Ste-Marguerite. Lot 1788-1 et pt. S. E. 1788-2; terrain 25 x 90 et une lièdre de 11 pouces x 91 pieds, avec maison. Mde Henri Auger à Ferdinand Chaumeau; \$4,000. A. C. A. Bissonnette, N. P. (182008).

Quartier St-Jean Bte.

Rue Esplanade. Lot 11-934; terrain 25 x 93, vacant. F. Palement & Cie à Alphonse Lalande; \$700. J. A. Clavel, N. P. (181882).

Rue Esplanade. Lot 1-2 S. 11-934; terrain 25 x 93. F. Palement & Cie. à Jérémie A. Duquette; \$800. J. A. Clavel, N. P. (181881)

St-Léonard Port Mauruiuce

Lot 427; terrain 3 arpents x 22 arpents vacant. Zotique Riopel à Arthur Migneault; \$34,000. V. Morin, N. P. (181849).

Quartier St-Louis

Ave Mont-Royal. Lot 329-149; terrain 24 x 80, avec maison. Cyrille Gélinas à Pierre LeSieur Desaulniers; \$6,000. P. A. Lamoureux, N. P. (181808).

Rue Sanguinet, No. 32. Lot 10-1564, avec maison. Albert Piché à J. Bte. Dupré; \$9,000. R. Larivé, N. P. (181965)

Quartier Ste-Marie

Rue Parthenais. Lots 9-17 et 18; terrain 25 x 78, avec maison. Alfred Clavel et al à Philorum Lefrançois; 6,500\$. J. A. Bonin, N. P. (182091).

Bout de l'île

Terrain 2 pieds x 335. Lot 324. Mde John B. Wood à William T. Rodden; \$6,000. J. A. Cameron, N.P. (182048).

Pointe à Caron. Lot 312, avec maison. Adolphe Lacroix à Mde Narcisse E. Brais; \$2,400. L. A. Derome, N. P. (182912).

Verdun

Rue Galt, Nos 198 à 200. Lot 4546-24 et 25; terrain 25 x 122, avec maison. Arthur Angrignon à Mme Hypolite Gougeon; \$7,500. J. P. Tréanier, N. P. (181979).

Rue Churc. Lot 3405-264; terrain 25 x 114, vacant. Nicholas McMahon à Treflé Valiquette; \$1,200. O. Deguisse, N. P. (181946).

Rue Ethel. Lot 3401-153, avec maison Nap. Jubinville à Alexandre E. Prud'homme; 1.00 et autres considérations. E. Prud'homme, N.P. (182011).

Quartier Westmount

Rue Victoria, No. 662. Lot 217-34 et pt. S. E. 217-35; terrain 37 x 116 S. E. et 116.1 N. O.; 1 do 25 x 116.2 N. O. 116.1, avec maison brique. William Rutherford à Paul Ogilvie; \$12,000. J. A. Cameron, N.P. (182999).

Côte St-Antoine. Lot pt. 233; terrain supr. 34448, vacant. Ex. Test. de Feu Mary B. Bodenach à Harold C. Hitch; \$8,612. R. A. Dunton, N. P. (181999).

Rue Belmont. Lot 224-10 et 11; terrain 53 x 113. Arthur J. Courtice à Alfred Blackwell; \$5,634.95. H. Baby, N. P. (181929).

Rue Claremont, No. 443. Lots 208-21b-2, 208-22b-2, 208-29-1; terrain 22 x 82.3,

BANQUE D'HOGHELACA

1874-1909.

Capital autorisé \$4,000,000
Capital payé \$2,500,000
Réserve \$2,300,000
Total de l'actif au-delà de \$23,000,000.00

DIRECTEURS:

Hon. J. D. ROLLAND, Président
ROBT. BICKERDIKE, Ecr., M.P. Vice-Président
J. A. VAILLANCOURT, Ecr.,
A. TURCOTTE, Ecr.
E. H. LEMAY, Ecr. J. M. WILSON, Ecr.
HON. F. L. BEIQUÉ, C. R.
M. J. A. PRÉNDERGAST, Gérant-Général.
F. G. LEDUC, Gérant.

Bureau Principal. — Montréal
BUREAUX DE QUARTIERS

AVE. MONT-ROYAL, (coin St-Denis)
RUE STE-CATHERINE, EST
RUE STE-CATHERINE, CENTRE
RUE NOTRE DAME, OUEST
HOCHÉLAGA
MAISONNEUVE
POINTE ST-CHARLES
ST-EDOUARD
ST-HENRI
VILLE ST-LOUIS
VERDUN, près Montréal.
VIAUVILLE, près Montréal.
DELORIMIER
ST. EDOUARD, Ville Emard.

SUCCURSALES

BERTHIERVILLE, P.Q.
EDMONTON, ALTA
FARNHAM, P.Q.
JOLIETTE, P.Q.
LAPRAIRIE, P.Q.
L'ASSOMPTION, P. Q.
LOUISEVILLE, P.Q.
QUEBEC, P.Q.
" ST-ROCH
SOREL, P.Q.
SHERBROOKE, P.Q.
ST-BONIFACE, Man.
ST-HYACINTHE, P.Q.
ST-JACQUES L'ACHIGAN, P.Q.
ST-JEROME, P.Q.
ST-PIERRE, Man.
TROIS RIVIERES, P.Q.
VALLEYFIELD, P.Q.
WANKLEEK HILL Ont.
WINNIPEG, Man., Higgins Ave.

Émet des *Lettres de Credit Circulaires* pour les voyageurs, payables dans toutes les parties du monde; ouvre des crédits commerciaux; *achète* des traites sur les pays étrangers; *vend* des chèques et fait des paiements télégraphiques sur les principales villes du monde; prend un soin spécial des *encaissements* qui lui sont confiés, et fait remise promptement au plus bas taux du change. Intérêts alloués sur dépôts d'épargne.

GARAND, TERROUX & CIE

BANQUIERS ET COURTIERS

116, RUE SAINT-JACQUES, MONTREAL
EN FACE DU BUREAU DE POSTE

P. A. GAGNON

COMPTABLE LICENCIÉ

(Chartered Accountant)

Chambres 315, 316, 317 Edifice New-York Life
11 Place d'Armes, . . MONTREAL
Bell Main 4913

Maison Fondée en 1870.

AUGUSTE COUILLARD

Importateur de

Ferronnerie et Quincallerie
Verres à Vitres, Peintures, etc.

Spécialité: Poêles de toutes sortes.

Nos. 232 à 239 rue St-Paul

Voutes 12 et 14 St-Ambro. Montréal.

La maison n'a pas de commis voyageurs et fait bénéficier ses clients de cette dépense. Attention toute spéciale aux commandes par la maille. Messieurs les marchands de la campagne seront toujours servis aux plus bas prix du marché.

GEO. GONTHIER
EXPERT COMPTABLE ET AUDITEUR
103 Rue St-François-Xavier
MONTREAL
TEL. BELL, MAIN 3701

Arthur W. WILKS Alexander BURNETT
WILKS & BURNETT
Comptables, Auditeurs, Commissaires pour toutes les Provinces
Règlement d'affaires de Faillites
601 BATISSE BANQUE MARCHANDS
Téléphones { BELL MAIN 5500
MARCHANDS 849. MONTREAL

The John Morrow Screw, Limited.
Ingersoll Nut Co., Limited.
Ecrous comprimés à chaud. Ecrous comprimés à froid. Ecrous demi-finis. Ecrous fins. Ecrous en acier tourné. Ecrous en laiton carrés et hexagonaux. Ecrous en laiton moulés. Vis d'arrêt. Vis à Grosse Tête.
Spécifiez toujours la marque "MORROW," c'est la meilleure.
INGERSOLL, ONT.

ESSAYEZ

nos Célèbres Peintures Préparées
de Fabrication Anglaise,

Marque "FALCON,"

Blanc de Plomb, Minium, etc. Vernis
pour Peintres de Bâtisses et Pein-
tres de Voitures.

Notre EMAIL-FALCONITE Blanc,
nos Emaux Oxydés FALCON,
Nos Peintures Vernis pour Voitures,
Nos Teintes Vernis LACKERITE, etc.

WILKINSON, HEYWOOD & CLARK

LIMITED

(de LONDRES, Angleterre)

SUCCURSALE
CANADIENNE 300 Rue Notre-Dame Ouest
MONTREAL

FRANCIS C. REYNOLDS, Gérant.

"Tous les Produits 'International Varnish' sont vendus en Canis- tres de Pleine Mesure Impériale."

Calculez ce que cela signifie pour le Quincaillier
en général.

Beaucoup sont prêts à témoigner sous leur signature,
que cela signifie une assurance de clientèle — un
patronage permanent.

*Simplement parce que cela veut dire plus de satisfaction
et de meilleures marchandises pour les clients, au
même prix.*

Chaque Produit "International Varnish" porte
la marque d'une "Qualité Supérieure."

Elastica, Lacqueret, Satinette, Flattine et Wood Stains
—établissent et maintiennent tous votre réputation,
et vous donnent un profit raisonnable.

Vous pouvez vous attendre en toute confiance à
des ordres de renouvellement, quand vous spécifiez
les Produits "International."

INTERNATIONAL VARNISH CO.,

LIMITED.

TORONTO.

WINNIPEG.

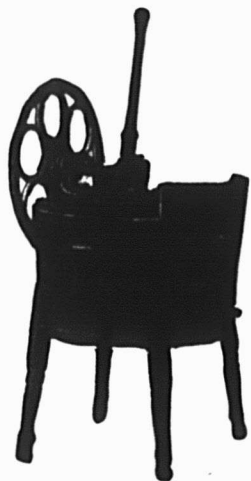

La Dernière Machine Maxwell

est la "Laveuse Champion à Grande Vitesse." Cette machine ne diffère de la célèbre
laveuse "Puritan" que par le mécanisme moteur.

La Laveuse Champion à Grande Vitesse

fonctionne, comme la gravure l'indique, au moyen d'un levier. Ce levier met aussi en
mouvement le volant qui fait quatre tours à chaque mouvement du levier. La grande
force d'impulsion de ce volant aide à faire tourner la lessiveuse et fait fonctionner la
laveuse "Champion" très uniment et très facilement.

C'est sûrement un splendide article de vente.

DAVID MAXWELL & SONS, - - - St. Mary's, - Ont.

Agence à Montréal, 446-448 rue St-Paul.



Outils à bord tranchant et Marteaux
en Acier Sheffield, faits par des Ou-
vriers Canadiens.

Nos marchandises donnent complète satisfaction. Il
est profitable de les mettre en stock.

Allan Hills Edge Tool Co.,

LIMITED

GALT,

--

--

--

ONTARIO.



LA BANQUE MOLSON

Incorporée en 1835

Bureau Principal, - - - MONTREAL.

Capital payé - - - \$4,000,000
Fonds de Réserve - \$4,400,000

JAMES ELLIOTT, Gérant Général.
 A. D. DURNFORD, Inspecteur en Chef et
 Surintendant des Succursales.

Succursales dans la Province de Québec :

Arthabaska
 Bedford, Qué.
 Chicoutimi
 Drummondville
 Fraserville et Rivière du Loup Station.
 Knowlton
 Lachine Locks
 Montréal—
 Rue Saint Jacques—
 Rue Sainte Catherine—
 Maisonneuve—
 Market and Harbour—
 Côte des Neiges
 Saint Henri—
 Pierreville
 Québec
 Richmond
 Roberval
 Sorel
 Saint Césaire
 Sainte-Flavie Station
 Saint-Ours, Qué.
 Sainte-Thérèse de Blainville
 Victoriaville
 Waterloo

78 Succursales dans tout le Canada.

Agences à Londres, Paris, Berlin et dans
 toutes les principales villes du monde.
 Emission de Lettres de Crédit pour le com-
 merce et lettres circulaires pour voyageurs.

irrégulier. Zéphirin St-Pierre et al à
 Alice Redmond; \$2,800. J. P. Trépanier.
 N. P. (181978).

Rue Bellerive. Lot 282-224; terrain
 sur. 22284 pds vacant. Edouard Sandreu-
 ter à John Leslie; \$9,700. W. de M. Mar-
 ler, N. P. (181984).

Rue Claremont. Lots 207-35, 36 et 37;
 terrain supr. 6990. Edgar Mill McDou-
 gall à Allan F. Reed; \$2,246.50. W. de
 M. Marler, N. P. (181985).

Rue Olivier, No. 206. Lot 304-12, 305-
 1; 303-1 et 302-8; terrain 1000 pieds, avec
 maison en brique. Emmerson G. Hart à
 Mde Charles Percy; \$3,000. R. H. Clerk.
 N. P. (181993).

Ave Western. Lot pt. non subdivisée
 220; terrain 32291, vacant. Thomas Ba-
 denach à Harold C. Hitch; \$12,916.40.
 R. A. Dunton, N. P. (181998).

Ave Roselyn. Lot pt. S. E. 218-183; ter-
 rain 4440 pds. avec maison en brique.
 William H. D. Murray à Reuben Hunt;
 \$10,000. R. A. Dunton, N. P. (181925).

Rue Victoria. Lot 1-2 N. O. 215-78;
 terrain 25 x environ 125, vacant. The
 Star Iron Co., Ltd. à Edmund Nève;
 \$1,800. J. A. Cameron, N. P. (181804).

La Construction

SEMAINE TERMINEE LE 10 DEC. 1910.

Permis de construire à Montréal

Rue St-Urbain, près Van Horne, quar-
 tier Laurier, 1 maison, 3 logements, 3
 étages, 3e classe; coût prob. \$3,000. Prop.
 H. Vermette 2697 St-Laurent.

Rue St-Germain, près Forsyght, quar-
 tier Hochelaga, 1 maison, 6 logements, 3
 étages, 3e classe; coût prob. \$2,000. Prop.
 J. Beaulieu, 525 St-Germain.

Rue Labelle, près St Zotique, quartier
 St-Denis, 1 maison, 5 logements, 3 étages,
 3e classe; coût prob. \$3,300. Prop. Dame
 Elizabeth Rivard, 108 Inspecteurs.

Rue Bréboeuf, près Parc Lafontaine,
 quartier Duvernay, 1 maison, 3 étages,
 3e classe; coût prob. \$1,000. Prop. O. Da-
 vid, 9 Bréboeuf

Rue Nicolet, près Stadacona, quartier
 Hochelaga, 1 maison, 3 logements, 3 étages,
 3e classe; coût prob. \$3,200. Prop.
 Johnny Mathieu, 2041 Ste-Catherine Est.

Rue Sanguinet, près Laurier, quartier
 Laurier, 1 maison, 4 logements, 2 étages,
 3e classe; coût prob. \$3,000. Prop. R. Ra-
 cette, 72 de Gaspé.

Grand Boulevard, près Sherbrooke,
 quartier Notre-Dame de Grâces, 2 mal-
 sons 2 logements, 2 étages 3e classe;
 coût prob. \$3,000. Prop. J. H. Bowles.
 1027 Ste-Catherine Ouest.

Rue Sherbrooke, près ave Ontario,
 quartier St André, 1 bâtisse, 3 étages,
 1ère classe; coût prob. \$300,000. Prop.
 Art Assn. of Montreal, Ste-Catherine O.
 & Beaver Hall.

Rue St-Laurent, près Roy, quartier St-
 Louis, répar. 1 maison & 1 magasin, 3
 étages, 3e classe; coût prob. \$40. Prop.
 S. Lack, 11 Ave des Pins.

Rue Notre-Dame, quartier Ste-Cuné-
 gonde, rép. 1 logement, bâtisse 3 étages,
 3e classe; coût prob. \$150. Prop. Est. P.
 Planagan, 250 Seigneurs.

Rue Sanguinet, près Laurier, quartier
 Laurier, répar. 4 logements, bâtisse 2 éta-
 ges, 3e classe; coût prob. \$700. Prop.
 S. Cohen, 98 Ste-Catherine.

LA BANQUE PROVINCIALE DU CANADA

Siège Central: 7 & 9, Place d'Armes,
Montréal, Can.

Capital Autorisé - - - - \$2,000,000.00
 Capital Versé - - - - - \$1,000,000.00
 Réserve et Surplus - - - - \$361,358.98

Conseil d'Administration:

Président: M. H. LAPORTE, de Laporte, Martin
 & Cie. Administrateur Crédit Foncier Franco-
 Canadien.

Vice-Président: M. W. F. CARSLY, de la Maison
 en Gros de Caraley, Sons & Co.
 Honorable L. BEAUBIEN, Ex-Ministre de l'Agricul-
 ture.

Monsieur G. M. BOSWORTH, Vice Président
 "Canadian Pacific Railway Co."

Monsieur ALPHONSE RACINE, de la Maison A.
 Racine & Cie. Marchands en gros, Montréal.
 Monsieur L. J. O. BEAUCHEMIN, Propriétaire
 de la Librairie Beauchemin Limitée.

TANCREDE BIENVENU, Directeur Gérant.
 J. W. L. FORGET, Inspecteur; J. A. TURCOT,
 Assistant-Inspecteur; ALEX. BOYER, Secré-
 taire.

Censeurs:

Président: Honorable Sir ALEX. LACOSTE, Ex-
 Juge en Chef de la Cour d'Appel.
 Sir LOMER GOUIN, Premier Ministre Provincial
 de la Province de Québec.
 Docteur E. PERSILLIER LACHAPPELLE, Admi-
 nistrateur du Crédit Foncier Franco-Canadien.

Département d'Epargne

Emission de certificats de dépôts spéciaux à un
 an d'intérêt s'élevant graduellement jusqu'à 3 1/2
 % an, suivant termes. Intérêt de 3% sur dépôts
 payables à demande.

**44 SUCCURSALES DANS LES PROVIN-
CES DE QUEBEC, ONTARIO ET
NOUVEAU BRUNSWICK.**

Correspondants à l'Etranger:

Etats-Unis: New-York, Boston, Buffalo, Chicago
 Angleterre. France Allemagne. Autriche. Italie

LA BANQUE NATIONALE

FONDEE EN 1860

Capital - - - - - \$2,000,000
 Réserve - - - - - 1,200,000

Notre service de billets circulai-
 res pour les voyageurs "Travellers
 Cheques" est en opération depuis
 un an et a donné satisfaction à tous
 nos clients; nous invitons le public
 à se prévaloir des avantages que
 nous offrons.

Notre bureau de Paris,

RUE BOUDREAU

7, SQUARE DE L'OPERA

est très propice aux voyageurs
 canadiens qui visitent l'Europe.

Nous effectuons les virements de
 fonds, les collections, les paiements,
 les crédits commerciaux en Europe,
 aux Etats-Unis et au Canada, aux
 plus bas taux.

EXTINCTEUR

"PARAGON"



Accepté par les inspecteurs
 du gouvernement.

AGENT:

LUDGER GRAVEL

26 Place Jacques-Cartier

MONTREAL

60 YEARS' EXPERIENCE

PATENTS

**TRADE MARKS
DESIGNS
COPYRIGHTS & C.**

Anyone sending a sketch and description may
 quickly ascertain our opinion free whether an
 invention is probably patentable. Communica-
 tions strictly confidential. HANDBOOK on Patents
 sent free. Oldest agency for securing patents.
 Patents taken through Munn & Co. receive
 special notice, without charge, in the

Scientific American.

A handsomely illustrated weekly. Largest cir-
 culation of any scientific journal. Terms for
 Canada, \$3.75 a year, postage prepaid. Sold by
 all new dealers.

MUNN & Co., 361 Broadway, New York
 Branch Office, 625 F St., Washington, D. C.

Spécialités pour Expédition

Bandes pour Caisses

Griffes

J. N. WARMINTON,
 207 rue St-Jacques, - Montréal.



Les Connaisseurs

Apprécient les Célèbres

Pipes "Peterson."

Tous les marchands de tabac soucieux de leur réputation devraient avoir cette marque en magasin.

Seule et unique maison au Canada réparant et fabricant les pipes et articles de fumeurs en tous genres.

Propriétaires des
 Marques connues



Seuls dépositaires des Tabacs et Cigarettes
de la Régie Française.

GENIN, TRUDEAU & CIE

22, RUE NOTRE-DAME OUEST, - - MONTREAL.

Feutre et Papier

N'IMPORTE QUELLE QUANTITÉ

Toitures Goudronnées (Roofing) prêtes à poser, 2 et 3 plis.
Papiers de Construction. Feutre à Doubler et à Tapiser
Produits de Goudron. Papier à Tapiser et à Imprimer.
Papier d'Emballage Brun et Manille.

Fabricants du Feutre Goudronné
"BLACK DIAMOND"

ALEX. McARTHUR & CO., Limited

82, rue McGill, MONTREAL

Manufacture de Feutre pour Toitures: Rues du Havre et Logan.
Moulin à Papier, Joliette, Qué.

Sherbrooke Scale Co.

Manufacturiers de Balances de toutes sortes.
Balances pour ménages, une spécialité.
Attention particulière apportée aux réparations
des Balances à Charbon et à Foin.

Fonderie de Fer et de Cuivre.

Atelier de réparations aux machines en
général.

Rue St-Charles, Sherbrooke, P. Q.

POURQUOI NE PAS AUGMENTER VOTRE COMMERCE AU COMPTANT ?

NOTRE PLAN DE PRIMES DE SERVICES DE TABLE LE FERA

Pensez à ce que c'est que de donner à vos Acheteurs au Comptant

"UN BEAU SERVICE DE TABLE GRATUIT."

Quelque chose dont tous se servent tous les jours, et qui par conséquent
est une publicité permanente pour votre magasin.

DEMANDEZ DES RENSEIGNEMENTS.

The Montreal Crockery Co., Limited

1693 Avenue Papineau

MONTREAL, P. Q.



GRAND TRUNK RAILWAY SYSTEM

4 TRAINS PAR JOUR

Toronto et l'Ouest

9.00 a.m., 9.45 a.m., 7.30 p.m., 10.30 p.m.

L' "INTERNATIONAL LIMITED"

LE TRAIN LE PLUS BEAU ET LE PLUS RAPIDE EN CANADA

Magnifique accommodation de wagons dortoirs, salons, restaurant et de passagers pour Toronto, Détroit, Chicago, etc. Repas et rafraîchissements en route.

MONTREAL-NEW-YORK

Via D. & H. Co.

a 8.50 a.m., b 3.20 p.m., a 7.40 p.m.
Via C. V. Ry.;

a 8.31 a.m., a 8.30 p.m.

MONTREAL - OTTAWA

Quitte Montréal a 8.30 a.m., b 3.55 p.m., a 8.00 p.m.

Arrive à Ottawa, 11.45 a.m., 7.10 p.m., 11.15 p.m.

a Tous les jours. b Tous les jours excepté le dimanche.

BUREAUX TEMPORAIRES DES BILLETS EN VILLE

128 rue St-Jacques, Tel. Main 6905 ou gare Bonaventure.

PATENTES OBTENUES PROMPTEMENT

Avez-vous une idée ?—Si oui, demandez le Sûde de l'inventeur qui vous sera envoyé gratis par **Marion & Marion, Ingénieurs-Conselle**, Bureaux: Edifice New York Life, Montréal, et 907 G Street, Washington, D. C.

ALLEZ AUX

BERMUDES

Voyage aller et retour, à partir de \$30

Le vapeur rapide BERMUDIAN à double hélice 5530 tonnes, partira à 10 a.m., le 24 déc., les 4, 11, 18, 25 janv. et tous les mercredis ensuite. Quille double, ventilateurs électriques, télégraphie sans fil.

ANTILLES

Le nouveau SS. GUIANA, 3.700 tonnes, le SS. PARIMA, 3.000 tonnes, le SS. KORONA, 3.000 tonnes, partent de New-York toutes les deux semaines, à 2 hrs p.m., pour St-Thomas Ste-Croix, St-Christophe Antigua, la Guadeloupe, la Dominique, la Martinique, Ste-Lucie, la Barbade et Demerara.

Pour renseignements complets, s'adresser à W. H. Henry, 286 rue St-Jacques, W. H. Clancy, 130 rue St-Jacques, Thomas Cook & Son, 630 rue Ste Catherine Ouest, L. J. Rivet, 13 Boulevard St-Laurent, ou J. G. Brock & Co., 211 rue des Commissaires, Montréal. A. E. Outerbridge & Co., 29 Broadway, New-York; Quebec Steamship Co., Québec.

Renseignements Commerciaux

PROVINCE DE QUEBEC

Cessions

Lachute—McBride, W. S., ferblantier.
Lévis—Lemieux, A. N., épicier.
Montréal—Breton Narcisse, plombier.
Rasmlinsky, S., hardes faites.
Standard Cloak & Skirt Mfg. Co.
St-Léon le Grand—Lebrun, A., épicier.
Trois-Rivières—Barakatt Frères, mdses. Sèches.

Curateurs

Domaine Laitret — Bédard & Bélanger à Ed. Cauchon, contr.
Lambton—Gagnon, J. P. E., à Frs. Dion, voiturier.
Montréal—Wilks & Burnett à Isaac Brownstein.
Rivière du Moulin—Gagnon, J. P. E., à Gobeil & Tremblay.
St-Prime—Gagnon, J. P. E., à Cyrille Morency.
Valcartier—Gagnon, J. P. E., à Sajuk Florence.

Décès

Québec—Bertrand Rémi, épicier.
South Stukley — Johnston, W. R., mag. gén.

Dissolutions de Sociétés

Highwater—Branch Store, C. R. Crowell continue, épicier.
Montréal—Allard & Cie, manufacture de portes et châssis.
Daignault & Fortier, hôtel.
Delbro Mfg. Co., mfrs. de blouses.
Gareau & Moreau, comptables.
Georgia Turpentine Co. A. Normandin continue.
Glasberg & Luber, habits.
Grimm Mfg. Co. succ. Grimm Mfg. Co. Ltd.
Litwack & Miller.
Martino & Cie, restaurant.
McArthur & Cie, Wm. Pratt continue.
Miller & Schwartz. A. Miller & D. Schwartz continuent.
Vulcan Soot Cleaner Co.
Québec—Falardeau, Jos., viandes, etc.

En Difficultés

Isle Verte—Dubé & Frère, mag. gén.
Lac aux Saumons—Fournier, Hector, mag. gén.
Montréal—Amyot, Arm., épicier.
Bernier & Clément, mfrs. boîtes.
Castelletti, C., restaurant.
Cauchon, O., ferronneries.
Gendron, A. R., tailleur.
Lake Labelle Navigation Co.
Lapointe, Mde. J. A., modiste.
McGillis, A. D., produits.
National Glass Co./Ltd.
Plante, Ls., chaussures.
Québec—Blanchet, O., bijoutier.
St-Félicité—Otis & Cie. (J. A.) mag. gén.
St-Justine de Newton—Lauzon, Désiré, boulanger.

Fonds à Vendre

Grandes Bergeronnes—Bouliane, H. E., mag. gén.
Montréal—Brownstein, Isaac.
Infante Giovanni, chaussures.
Rimouski—Yareb Eyoub, mag. gén.
St-Hyacinthe—Nassif & Souaid, Mdses. sèches.



LA LIGNE ROYALE.

NOUVEAUX VAPEURS A TURBINE A TRIPLE HELICE.

Absolument les plus modernes.

Navires les plus rapides sur la route la plus courte.

De HALIFAX et BRISTOL EN HIVER.

DEPARTS

De BRISTOL :	— 1910 —	De HALIFAX
3 déc.	ROYAL GEORGE	14 déc.
	— 1911 —	
28 déc.	ROYAL GEORGE	11 jan.
11 jan.	ROYAL EDWARD	25 jan.

Détenteurs de tous les records sur la Route Canadienne.

La Nouvelle Malle Royale entre le Canada et la Grande-Bretagne.

Service de réfrigérateur à air froid pour le fret.
Pour Taux de Fret et de Passagers, s'adresser à

Montréal, Canadian Northern S.S. Ltd. Edifice Banque Impériale, en haut
Toronto, Edifice Canadian Northern, King Street W.
Halifax, P. Mooney, 123, Hollis Street.

Jardine Universal Ratchet Clamp Drill.

(Perceuse à Rochet Universelle de Jardine.)

Employée dans toutes sortes de manufactures pour les réparations urgentes aux machines.

Tous les ateliers de machines et de chemins de fer devraient l'employer

Les constructeurs de ponts, les poseurs de voies ferrées et les ouvriers en constructions métalliques en ont besoin constamment.

A.B. JARDINE & CO. HESPELER, ONT.

Peintures qui vous donnent des profits.

Nous avons des peintures qui ne se détérioreront pas entre les mains de votre client. Vous en recueillerez le bénéfice. Tenez un stock de **Floorglaze M. L.**, **Granitine** et **Peinture M. L.** Il faut de bonnes peintures à un marchand pour se faire une clientèle locale. Ce sont les marchands de cette sorte que nous recherchons.

Floorglaze, en 27 couleurs, est opaque, hautement fini, résiste à l'usage ou à la température. C'est exactement ce qu'il faut pour la maison, à l'intérieur ou ou à l'extérieur. Il procure des ventes de renouvellement.

Granitine est un fini transparent pour planchers, qui conserve son haut fini et son apparence, malgré la boue, le savon et les marques de talons. Le meilleur à vendre à vos clients. Vous en vendrez davantage.

Les Peintures M. L. sont d'un emploi facile, parfaites comme pouvoir de couverture et durables. Spécialement préparées pour un emploi satisfaisant vos clients. Une bonne ligne à vendre.

Bon profit sur les 3 lignes ci-dessus.

Ecrivez-nous pour obtenir les prix faits au Commerce.

Imperial Varnish & Color Co., Limited.
6 rue Morse, Toronto.

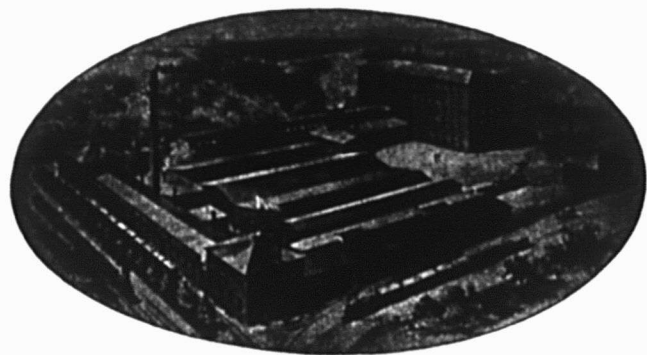

Le seul établissement du genre au Canada.

The Asbestos Manufacturing Company,

LACHINE, P.Q. LIMITED. CANADA.

Manufacturiers de toutes sortes de Produits en Asbeste.

Avez-vous vu les **BARDEAUX** on Ciment à l'Asbeste ?

Ils ne brûlent pas — n'ont pas besoin de Peinture.

DEMANDEZ ECHANTILLONS ET PRIX

MINES: Bell Asbestos Mines, Thetford Mines,

ADRESSEZ VOTRE CORRESPONDANCE A

The Asbestos Manufacturing Company, Limited.

705, Edifice de la Banque des Townships de l'Est,

MONTREAL, CANADA.

Mèches de Tarière

Demandez à votre Fournisseur les Mèches de Tarière "RAPID" et "PARRY."

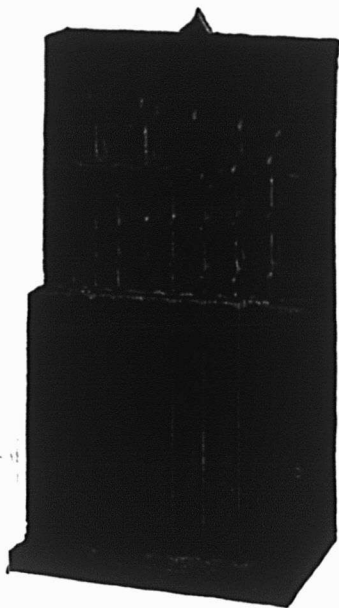

The Rapid Tool Company, Limited
PETERBOROUGH, CANADA.

Catalogue Envoyé sur Demande.

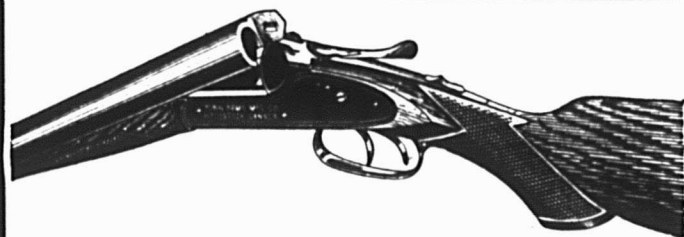

Donnez-lui quelque chose dont il a besoin.

A Noël, l'homme reçoit, en général plus de cravates de fantaisie, de chaussettes, de gilets et d'articles de ce genre, qu'il en a besoin. Evitez la vulgarité. Faites preuve d'un peu de jugement, d'un peu de prévoyance, dans VOTRE CHOIX. Donnez à votre ami quelque chose qui lui rappelle le constamment et d'une manière permanente votre amabilité. Choisissez pour votre présent un **Fusil Tobin Simplex**. Avec ce fusil il ira dans les grandes solitudes où vêtu d'un costume de chasse, et sa vieille pipe à la bouche, il pourra parcourir bois et champs, à l'air frais et vivifiant et en plein soleil; c'est un exercice qui donne la santé et la bonne humeur. Le bon temps que lui procurera un **Tobin** fera de son Noël un jour mémorable à jamais.

Notre beau catalogue raconte en langage simple tout ce qui concerne les **Fusils Tobin**. Demandez-le. Il est gratuit.

Tobin Arms Manufacturing Co.,
Limited

Woodstock, Ont.

St-Moise—Poltras, Victor, mag. gén.
Valleyfield—Shaker, I. F., mdses. sèches.

Fonds Vendus

Buckingham—Ross Théophile. Par en-
can, épiciers.
Louiseville—Gélinas, J. R., mdses. sèches.
Montréal—Aqui, Théo., ferronneries.
Jérôme, Mde. Chas., hôtel.
Martineau, Mde. Gep., modiste.
Sherbrooke—Finklestein & Cie. N., con-
fiseurs.
St-Hubert—Desbiens, Alire, mag. gén.
St-Moise—Boucher, Phillas, mag. gén.

Incendies

Montréal—Granger Frères, Ltée.
Patterson, W. F.
Raymond, J. A., tabacs.
Québec—Garneau, J. P., librairie.
Laroche & Cie, pharmacie.

Nouveaux Etablissements

Lachine—Joubert & Cie, mag. gén.
Lauzon—Mercier, Alf., boulanger.
Thivierge, Honoré, glace.
Montréal—Bastien & Cie, épiciers.
Bérard Frères, contracteurs.
L. & W. Bourdon, peintres.
British American Clothing & Tailoring
Co.
Canadian Boiler Cleaning Compound
Co.
Canadian Skirt Mfg. Co.
Charpentier & Cie., plombiers.
Dominion Tailoring Co.
Drobetsky & Fils, mfrs. de fourrures.
Fit Well Clothing Mfg. Co.
Hyams Contracting Co.
Industrial Land Syndicate, Agts. im-
meubles.
Joron & Renaud, contracteurs.
Lamoureux & Caestagne, peintres.
Lake Bros.

Lazanis et Cie., confiseurs.
Leduc, V., restaurant.
LeRoy Business College.
Loisel & Benoit, opticiens.
London & Lancashire Life & General
Assurance Assn. Ltd.
Montreal Ice Cream Cone Co.
Montreal & Richelieu Sand Co.
Mount Royal Candy Co.
North Montreal Center Ltd.
Ozone Process.
Parkyte Reg. Chemical Co.
Pyke & Co.
Rockfield Land Co.
Société de Grands Produits de France.
Sénécal & Cie., tailleurs pour dames.
Stag Pants & Overall Co.
Stationery Supply Co.
Therlault et Mallette, plombiers.
United Sign Co.
Utilities, Ltd.
Victoria Grocery Co.
Pennsylvania Coal Co.
Québec—Falardeau & Cie., (Jos.) épi-
ciers.
Thompson & Nadeau, tabacs, etc.
Rigaud—Giraldeau & Cie., mag. gén.
St-Joseph de Beauce—Beauce & Megantle
Asbestos Co.

Drummondville
Archambault, Ephrem . . . Eug. St-
Jacques 105
Epiphanie
Durand, Jos F. X. Dufresne 128
Mistassini
Martel, Jos M. Moody Sons
& Co. 163
Nominigüe
Lamothe Thommy Johnson
Duclos & Dagenais 150
Pointe Claire
Daoust, Valérie P. A. Girard 200
Québec
Giguère, L. C Ludger Gravel 175
Sherbrooke
Gordon, Daniel & Wm. Edward
Loomis,
Fred. Loomis,
D. G. Loomis & Son (Montreal.)
. A. Laliberté 2e cl
Sorel
Hébert, Adélar.
Hébert, Jos.
Hébert & Frères . . M. Greenblatt
& Co. 290
Summerlea
Quesnel, J. A. . . . J. B. T. Richar 205
St-André Argenteuil
Mackay, (John Crawford alias
Christopher).
The White Bear Lake Silver
Mining Co. Ltd. . . Jos. Lalonde 45,000
St-Hyacinthe
Tétreault, Denise (Vve. de Chas.
Crébassa) Succ. Hon.
Chas. Wilson 180

PROVINCE DE QUEBEC

COUR SUPERIEURE

ACTIONS

Défendeurs	Demandeurs	Mon- tant.
	Coteau Station	
Bray, Nap.	Stanislas Filiatrault	728

PAPIER POUR MIMEOGRAPH

Demandez à votre LIBRAIRE la
marque "**Northern Mills**"
qualité supérieure pour PA-
PIER A COPIE.

Manufacturée par
La Compagnie des Moulins du Nord,
278 rue St-Paul, Montréal.

LES CHEVAUX

en mauvais état sont simplement ramenés à leur
pleine capacité de travail, quand on les nourrit de

MOLASSINE MEAL

Cet aliment améliore la digestion, prévient et
guérit les douleurs intestinales, diarrhées et toux
et améliore remarquablement les Robes.

**POUR MATIERE A LIRE ET PRIX,
S'ADRESSER A**

ANDREW WATSON
SEUL IMPORTATEUR
91 Place d'Youville, MONTREAL

**Choix de Fermes Mé-
langées pour culture
de grains, laiterie, éle-
vage du bétail.**

*Des renseignements complets
seront envoyés gratuitement sur
demande adressée à*

W. D. SCOTT,
SURINTENDANT
de l'Immigration.
OTTAWA, - Canada.

L'Ouest du Canada offre une Terre Libre, le sol le meilleur, le
Climat le plus Beau et des Chances de
Succès sans Egales.

Sommaire des Règlements concernant les Terres du Nord-Ouest Canadien.

TOUTE personne, qui est le seul chef d'une famille, ou toute personne mâle âgée de
plus de 18 ans, peut acquérir comme homestead un quart de section de terre dis-
ponible du Dominion, dans le Manitoba, la Saskatchewan et l'Alberta. Le
postulant doit se présenter en personne à l'Agence ou Sous-Agence des Terres
du Dominion pour le district. Une entrée par procuration peut être faite dans toute
agence, sous certaines conditions, par le père, la mère, le fils, la fille, le frère ou la sœur
de celui qui se propose d'acquérir un homestead.

Devoirs. — Six mois de résidence sur la terre et de culture chaque année pendant
trois ans. Un homme ayant un homestead peut habiter à neuf milles de son homestead
sur une ferme d'au moins 80 acres qu'il possède en propre et occupée par lui, ou par son
père, sa mère, son fils, sa fille, son frère ou sa sœur.

Dans certains districts, un homme occupant un homestead et dans de bonnes condi-
tions, a la prérogative d'acheter avant d'autres un quart de section le long de son
homestead. Prix, \$3.00 l'acre.

Devoirs. — Il doit résider pendant six mois, chaque année, et au cours de six ans, à
partir de la date d'entrée de son homestead (y compris le temps requis pour obtenir la
patente de homestead), et cultiver 50 acres en plus

Un homme ayant un homestead, dont les droits au homestead sont expirés, et qui
ne peut pas obtenir une préemption, peut prendre un homestead acheté, dans certains
districts. Prix, \$3.00 l'acre.

Devoirs. — Il doit résider six mois, chaque année pendant trois ans, cultiver cin-
quante acres et ériger une maison d'une valeur de \$300.00

**Superficie cultivée en
blé dans le Manitoba,
la Saskatchewan et
l'Alberta.**

Années.	Acres.
1902	2,665,864
1903	3,284,086
1904	3,378,301
1905	3,881,199
1906	5,013,544
1907	4,898,286
1908	5,624,000
1909	6,878,900

On s'attend à ce que l'an-
née 1910 offre une autre
forte augmentation de super-
ficie en culture.

TEL. BELL, MAIN, 1859

LEANDRE BELANGER

Notaire, Comptable et Commissaire

No 20 rue St-Jacques - MONTREAL

Argent à Prêter à 4, 5 et 6%

BIRON & SAVIGNAC

NOTAIRES

87, rue St. Jacques, - Chambres 18 et 19.

Montréal.

Règlement de successions.
Argent à prêter sur libre et sûreté hypothèques.
Propriétés immobilières à vendre et à acheter.
TEL MAIN 609

Rés.: 437, St-Antoine Tél. Bell Uptown 2874

JOS. A. BRUNET, L. LB.
NOTAIRE

Edifice Banque d'Épargne, 2e Etage, Chambre 5

180, Rue St-Jacques, Montréal.

Argent à prêter sur propriétés immobilières
Tél. Bell Main 79

Tél. Bell Main 2785 Résidence: Ste-Thérèse

LUCIEN GIROUX

NOTAIRE

Argent à prêter, Édifice St-Charles
Règlement de Successions 43, rue St-Gabriel.
MONTREAL.Henry N. Chauvin, Geo. Harold Baker,
Harold Earle Walker**CHAUVIN, BAKER & WALKER**
AVOCATS

179 rue St-Jacques, Montréal

TANCREDE PAGNUELO
AVOCATCOMMISSAIRE, COUR SUPÉRIEURE
Bureau: 72 Notre-Dame Est, - Montréal.
Vis-à-vis le Palais de Justice
Collection de Comptes, Billets, etc., sans frais.
Tél. Main 3051**Ontario Silver Co., Limited,**
NIAGARA FALLS, Canada.

MANUFACTURIERS DE

Cullers, Fourchettes, Coutellerie,
et Articles en Plaqué.

DEMANDEZ NOTRE CATALOGUE ET NOS COTATIONS.

NEW VICTORIA HOTELH. FONTAINE, - PROPRIÉTAIRE.
QUÉBEC.

L'hôtel des commis-voyageurs.

Plan américain. Taux, à partir de \$2.50

A Vendre ou à Echanger propriétés rapportant de 10 à 12%, ainsi que belles terres situées dans l'île de Montréal. Venez voir mes listes.
L. DENEAU, Agent d'Immeubles
1885 rue Notre-Dame, Montréal.**DAOUST REALTY Limited**

COURTIERS D'IMMEUBLES

Edifice "La Presse" Montréal.
Tél. Main 4918.Spécialité:
LOTS VACANTS.

Téléphone: Main 1909

FINDLAY & HOWARD
LIMITED211 rue Notre-Dame Ouest
MONTREAL
Immeubles, Assurance, Place-
ment de Fonds.

J. E. Gravel. E. A. Ouimet.

Gravel & Ouimet

Agents d'Immeubles

Prêts--Assurances--Successions

97 rue St-Jacques.

Tél. Bell Main. 3971 MONTREAL

Bell Téléphone, Est 8804

O. MASSICOTTEMembre du Board of Trade, Membre de la
Chambre de Commerce, Commissaire de la
Cour SupérieureAgent d'Immeubles. Chances d'Affaires.
Edifice "La Patrie".

Seul propriétaire des terrains New Orchard.

W. LAMARRE & CIE

MARCHAND DE

BOIS ET CHARBON

Foin, Paille, Avoine, Etc.

242 AVENUE ATWATER

Près St-Jacques, ST-HENRI.

Correspondance sollicitée.

BELL TEL. MOUNT 609.

MARCHANDS 1824.

Résidence Privée: 535 rue Ontario.

AMEDEE ALLARDEntrepreneur Général et Manufacturier
dePortes, Châssis, Escaliers, Découpage, Tournage
Etc., Etc.

Coin Adam et Lasalle, Maisonneuve.

Tél. Est 1899

Résidence:
1211a, rue St-Denis
Tél St-Louis 1124**JOS. BINETTE**

ENTREPRENEUR ET CONTRACTEUR

456, rue St-Charles-Borromée - Montréal

HORMISDAS CONTANT, Entrepreneur-
Plâtrier, 609 Berril. Phone Bell Est-1177.

Téléphone. Main 5089

W. H. D. MILLER

ANCIENNEMENT

STEVENS & MILLER

Membres du Montreal Board of Trade

GRAIN, MILL FEED, ETC.

Chambres 436-437, Board of Trade, Montréal.

L. R. MONTBRIAND,Architecte et Mesureur,
No 290 rue St-André,
Montréal.**DAVIS & VÉZINA.**

Manufacturiers de

Portes, Châssis, Fixtures,
Plainage, Embouvetage, Etc.

Tél. Bell: EST 5648

1290, Ontario Est, - Montréal.

Quincaillerie de tous genres.
Serrures Incrochetables, Etc**L. J. A. Surveyer,**

Importateur Direct.

52, Boulevard St-Laurent,
MONTREAL.Téléphone Longue Distance No 89
Magnifiques Salles d'échantillons pour Commis
Voyageurs, complètement détachées de l'Hôtel**HOTEL VICTORIA**

J. L. PATEHAUDE, Prop.

Coin Labelle et Ste Anne. - ST-JEROME, P.Q.

Théâtre NATIONAL

Semaine du 19 DECEMBRE 1910.

L'IMMENSE SUCCÈS

ARSENE LUPINLa Célèbre Pièce en 4 Actes
par Francis de Croisset et Maurice Leblanc.
Coin Beaudry et Ste-Catherine Est.

Le seul théâtre français à Montréal.

St-Joseph de Beauce		
L'Heureux, Alph. H. Lamontagne & Cie.	111	
Ste-Thérèse		
Brennan, W. P. Ames Holden Ltd.	339	
Westmount		
Nolan, M. K. Sovereign Bank of Canada	7310	

COUR SUPERIEURE

JUGEMENTS RENDUS

Défendeurs	Demandeurs	Montants
Lachine		
Laplante, A. J. B. Mallette		165
La Tuque		
Dallaire, Jos.		
Dallaire, Cheusson Starke		169
Seybold Ltd.		
Cutremont		
Talbot, Wilf. Médard Caisse et al		4e cl
Rigaud		
Lavert, Jos. Nap. Séguin		25
Sorel		
Paul, jr., Wm. S. N. D. Larocque		4e cl
Thibaudeau, Albert, jr. La Providence		101
Saint-Martin		
Legault, Emile.		
Gingras, Chas.		
Legault & Gingras.		
Jacques St-Jacques A. Giroux		122
St-Paul		
Ville St Paul Les Syndics de Chemins à Barrières		2204

St-Pierre		
Evans, Alf. Geo.		
Lebeau, Jos.		
J. L. Trenholme, m. e. c. Ferd. Lanthier	1e cl	
Trois-Rivières		
Brunelle & Cie. Hector.		
Brunelle, Ls. L. E. Masson	224	
Victoriaville		
Cloutier, Oscar A. Dominion Radiator Co.	234	

COUR DE CIRCUIT

JUGEMENTS RENDUS

Défendeurs	Demandeurs	Montants
Cornsight		
Bergevin, M. H. Briger		6
Côte des Neiges		
Lahale, Nap. F. X. Boudrias		40
Ile Bizard		
Groulx, G. J. A. Paquin		39
Lanoraie		
Hétu, L. J. J. Pelletier		10
Longueuil		
Beaulieu, Alf. T. Millette		12
Favreau, A. T. Duchesn et al		5
Maisonneuve		
Bélaire, A. De R. Lalonde		65
Elle, G. & m. e. c. P. Bilodeau		21
Gaudreault, H. A. Guttman		10
Langevin, P. G. Gullbault et al		Renv.
Mascouche		
Therrien, P. T. Goulet		57
Nicolet		
Rochette, J. A. Canada Packing Co.		Coût seul

Nominingue		
Thauvette, H. B. C. Miller		10
Québec		
Massé, Nap. E. Duchesne		7
Ste-Agathe des Monts		
Garceau et al E. Sasseville		35
Saint-Bonaventure		
Vaillancourt, Ferd. N. H. Thibault		6
Sainte-Clotilde		
Bissonnette, A. H. Briger		14
Coullier, Jos. H. Briger		25
Saint-Constant		
Larkin Bros. I. St-James		41
Sainte-Félicité		
Lefrançois, J. T. A. D. Confer		52
St-Rémi d'Amherst		
Papin, H. Int. Harvester Co. of America		33
Verdun		
Filiatrault, A. G. E. Léger et al		56

NOUVELLES DECLARATIONS SOUS LA LOI LACOMBE

Semaine finissant le 10 déc. 1910.

Employés	Employeurs
Bouchard, Napoléon.	Corporation Verdun
Bombardier, D.	Jacob & Son
Lafrance, Henri.	J. A. Grenier
Martel, Alfred	Corona Water Co.
Rollet, Henri.	Cité de Montréal
Webber, William.	Dominion Wadding Co.

IDEAL ELASTIC BARB WIRE

Mis en Roule ux de 80 Perches



Fabriqué avec du Fil dur d'acier à ressort bien ondulé, et fortement galvanisé.

Un nouveau Fil Barbelé, coûtant un tiers de moins que tout autre, et bien supérieur en tous points.

Ce Fil Barbelé est fait avec du Fil dur d'Acier à ressort de la meilleure trempe, est très fortement galvanisé, avec comme résultats: force et durabilité.

Ses Barbes sont Courtes et Pointues, espacées de 4 pouces, ne peuvent ni glisser, ni tourner sur le fil, et peuvent être placées dans la direction choisie, de préférence "perpendiculairement." De cette manière, le danger de mutiler ou de blesser votre bétail est beaucoup moindre, et celui-ci ne peut ni traverser ni écraser la clôture.

Fabriqué avec du Fil dur d'acier à ressort No. 12. Fortement galvanisé, et ondulé également. Assez fort pour tous les usages.

Manufacturé par THE MCGREGOR BANWELL FENCE CO. LIMITED WALKERVILLE - ONTARIO MONTREAL - CANADA

Le Gazogène "National"

Répond à un besoin.

L'ACÉTYLÈNE est le moyen d'éclairage par excellence, sa lumière est celle qui se rapproche le plus des rayons du soleil. Il fallait trouver un moyen de produire l'acétylène sans qu'il se surchauffe. Il fallait aussi détruire les bulles de ce gaz afin de l'amener à une température uniforme, le sécher, parce qu'à son état primitif il est toujours humide, le laver et le filtrer. Le générateur "National" est le seul qui réponde à ce besoin, et d'une manière parfaite. Sa construction est faite d'après des lois scientifiques, de manière à ce qu'il donne la meilleure lumière possible, et avec a plus grande économie. Le carbure ne s'évapore pas. Il est placé dans le gazogène en quantité suffisante pour donner la lumière pendant plusieurs jours. Il est dans un récipient fermant hermétiquement et il peut y demeurer tant qu'il n'est pas dépensé. C'est là un fait important.



Le Gazogène "National" est certainement le système d'éclairage le plus sûr et le plus économique

Manufacturé par la National Acetylene Gas Co. SHERBROOKE, QUÉ.

Toute personne visitant MONTREAL peut voir ce gazogène en fonction chez Mr. R. N. SEVIGNY, 510 rue St-Jacques, près de la gare Bonaventure.

NOVA SCOTIA STEEL & COAL CO.

LIMITED.

MANUFACTURIERS DE

ACIER en BARRÉS MARCHAND, MACHINERIE à ROUES, TRANSMISSIONS en ACIER COMPRIMÉ POLI, TOLES D'ACIER jusqu'à 48 pcs de large, RAILS en "T" de 12, 18, 28 et 40 lbs à la verge, ECLISSES, ESSIEUX DE CHARS DE CHEMINS DE FER.

GROSSES PIÈCES DE FORGE, UNE SPÉCIALITÉ

Mines de Fer, Wabana, Terre-Neuve.—Mines de charbon, Hauts Fourneaux, Fours à Réverbère à Sydney Mines, N. E.—Laminiers, Forges et Ateliers de Finissage à New Glasgow, N. E.

Bureau Principal: NEW GLASGOW, N. E.

JOSEPH RODGERS & SONS, Limited

Sheffield, Ang.

Évitez les imitations de notre

COUTELLERIE,

en vous assurant que cette MARQUE EXACTE se trouve sur chaque lame.

Seuls agents pour le Canada:

REGISTERED TRADE MARK

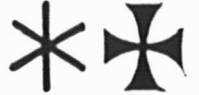

GRANTED 1882

JAMES HUTTON & CO., Montréal.**Meubles en Rotin**

No. 6.—Voiturette pliante.

de toutes
sortes.

Voitures
de Bébé.

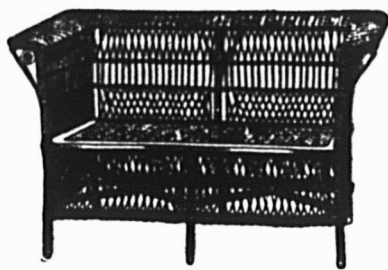

Meubles de Véranda pour Habitations d'Été.

Catalogue envoyé aux marchands.

**IMPERIAL
RATTAN CO.,
LIMITED**

STRATFORD, - ONT

BONNES POMPES**Donnant de Bons Profits**

Nous recherchons le marchand de pompes qui sait que la vente de bonnes pompes procure de la clientèle.

Les pompes McDougall sont bien faites, bien ajustées, bonnes à tous les points de vue. Marque "Aremacdee."

Chaque pompe qui est vendue reste vendue et se maintient en bon ordre.

Pompes en Métal—à Main ou à Moteur—Foulantes ou Aspirantes—toutes les grandeurs, tous les genres, tous les styles, dans notre grand catalogue.



Ecrivez à

**R. McDOUGALL CO., Limited
GALT, CAN.**

SCIES MAPLE LEAF

Nos Scies sont trempées au moyen d'un procédé secret.

Satisfaction garantie.



**THE MAPLE LEAF SAW WORKS
SHURLY-DIETRICH CO., LIMITED, Galt, Ont.**

Ventes par le Shérif

DU 19 AU 25 DECEMBRE 1910

District d'Arthabaska.

Dame Sarah Vachon vs. Joseph Gagné. Canton d'Irlande.—Un emplacement formant partie du lot 325 du cadastre officiel, avec bâtisses, etc.

Vente à la porte de l'église paroissiale de Saint-Désiré du Lac Noir, le 22 décembre à 9 heures a.m.

District de Chicoutimi

Le Crédit Foncier Franco-Canadien vs. Georges Gilbert et al.

Saint-Henri de Taillon.—Une terre formant le lot No 23 du 2e rang du Canton Taillon, avec bâtisses.

Vente à la porte de l'église de Saint-Henri de Taillon, le 20 décembre à 1 hre. p.m.

District d'Iberville

Antoine Lord vs. Phillisa Smith. Saint-Sébastien.—Une terre No 182 du plan officiel avec bâtisses.

Vente à la porte de l'église de Saint-Sébastien le 20 décembre à 11 hres. a.m.

District de Montmagny

Joseph St-Pierre vs. Joseph Bernier. Saint-Cyrille.—1o. Un terrain, partie du lot No 191 du cadastre officiel, circonstances et dépendances. 2o. Un terrain, partie du lot No 189, avec bâtisses, etc.

Vente à la porte de l'église de la paroisse de Saint-Cyrille, le 20 décembre à 10 hres. a.m.

District de Montréal

—Delmar Dagenais vs. Frank Fouchy. Quartier Saint-Denis.—Un terrain composé de quatre lots de terre Nos 531a, 532a, 533a et 534a du plan officiel du village incorporé de la Côte St-Louis, avec bâtisses.

Vente au bureau du Shérif de Montréal, le 22 décembre à 11 heures a.m.

—Stanislas D. Vallières vs. Dame Mary Sawyer.

Montréal.—Un terrain, subdivision 52 du lot No 383 de la municipalité de Montréal, portant le numéro civique 29 de la rue Prospect, avec bâtisses.

Vente au bureau du Shérif de Montréal le 22 décembre à 10 heures a.m.

District de Pontiac

Romuald Deschamps vs. Alphonse Lacroix.

Canton Guigues.—Motté Est d'un lot de terre No 3 du 7e rang du dit canton, avec bâtisses et améliorations.

Vente au bureau d'enregistrement, Village de Ville-Marie, le 21 décembre à 10 hres. a.m.

District de Richelieu

Antoine Paul Hus vs. La Compagnie Industrielle de Saint-Bonaventure.

Saint-Bonaventure d'Upton.—1o. Un terrain, en quatrième concession, partie des lots Nos 198 et 200. 2o. Une portion de terre, en sixième concession, lots Nos 65 et 66 en bols debout. 3o. Une portion de terre, en cinquième concession, $\frac{1}{2}$ S.O. du lot 162 et $\frac{1}{2}$ S.O. du lot 163 sans bâtisse et en bols debout par partie. Réserves doivent être faites de droits, etc., sur 1o. et 3o.—4o. Deux roues à eau et accessoires sur un terrain faisant partie des lots Nos 345 et 346.

Si vous voulez des Tôles Galvanisées

de qualité, spécifiez la Marque

GILBERTSON'S



COMET

Ces tôles ont en leur faveur la Qualité et le Prix.

SEUL AGENT DE VENTE AU CANADA:

ALEXANDER GIBB,

13, RUE ST-JEAN, MONTREAL.

RASOIR "RADIUM" de H. BOKER & CO.

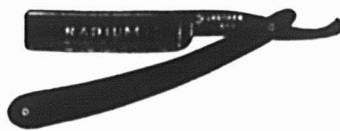

Affilé par les ouvriers les plus habiles tous experts dans leur partie. La matière, la main d'œuvre et le fini de ces Rasoirs sont parfaits; chaque Rasoir est garanti durer la vie d'un homme. Demandez notre Brochure Gratuite "Some Pointers for Gentlemen who shave themselves."

(Quelques Indications pour les Hommes qui se rasent eux-mêmes.)

McGILL OUTLERY CO., Regd.
Boîte Postale, 206, Montréal.

Trappeurs!

Chasseurs!

Nous vous offrons les plus hauts prix pour tous lots de

Peaux Vertes

Vous êtes sûrs d'avoir chez nous

Traitement loyal,
Honnête assortiment,
Prompt paiement.

ENVOI GRATIS de notre Liste de Prix

REVILLON FRERES

134 et 136 rue McGill, Montreal.

THE LONDON AND LANCASHIRE LIFE ASSURANCE COMPANY LIMITED

Emet des Polices d'Assurance-Vie à des Taux Modérés sur Plans des plus Attrayants.

Pour renseignements, écrivez à

B. HAL BROWN

Gérant Général au Canada

164 rue St-Jacques - MONTREAL

Vente à la porte de l'église de la paroisse de Saint-Bonaventure d'Upton le 21 décembre à 10 hres. a.m.

District de Terrebonne

Joseph Hector Lebeuf vs. William Stuart.

Sainte-Thérèse de Blainville.—Deux lots de terre Nos 237 et 241 avec maisons et dépendances.

Vente à la porte de l'église catholique du village de Sainte-Thérèse de Blainville le 21 décembre à 11 hres. a.m.

Travaux d'Inventeurs

MM. MARION & MARION, Solliciteurs de Brevets, Montréal, Canada, et Washington, E.U., fournissent la liste suivante de brevets Canadiens récemment obtenus par leur entremise.

Tout renseignement à ce sujet sera fourni gratis en s'adressant au bureau d'affaires plus haut mentionné.

Nos.
129,472—James Baker, Windsor, N. E. Machine pour fermer les têtes de barils.

129,550—Thomas P. Brennan, Montréal, Qué. Mécanisme d'aiguillage de rails.

129,590—Lorenzo E. Morel, St-Hyacinthe, Qué. Annexe pour orgues ou autres instruments de musique pneumatiques.

129,594—Henry A. McFarlane, Côte St-Paul, Qué. Planchette pour pièces de drap ou autres.

129,626—John H. Tink, Mordiac, Autriche. Dispositif pour joindre les bouts de fils métalliques et les étendre.

129,668—MM. Egner & Holmstrom, Stockholm, Suède. Méthode de refroidissement pour transmetteur téléphonique à fort courant.

129,686—Alphonse Ballot, Montréal, Qué. Convertisseur à soufflage latéral Bessemer.

129,687—Dr Fritz Elau, Berlin, Allemagne. Filaments métalliques pour lampes électriques.

JOURNAL DE LA JEUNESSE. — Sommaire de la 1982e livraison (26 novembre 1910). — Le voltigeur hollandais, par Georges G. Toudouze. — Les pistolets automatiques, par Pierre de Mériel. — Les traîneaux automobiles, par Daniel Bellet. — Les souverains inventeurs et savants, par L. Viator. — L'homme qui s'envola (nouvelle américaine), par Gérald. — Le Lin, par Charles Géniaux.

Abonnements. France: Un an, 20 fr. — Six mois, 10 fr. Union Postale: Un an, 22 fr. — Six mois, 11 fr. Le numéro: 40 centimes. Hachette et Cie, boulevard St-Germain, 79, Paris.

SI vous APPROUVEZ

la ligne de conduite du "PRIX COURANT", abonnez-vous.

Faites-le connaître à vos amis, amenez-les à s'abonner.

Parlez-en à vos fournisseurs afin qu'ils se rendent compte de l'efficacité de sa publicité.

Assurances

LA PROTECTION DES AFFAIRES

Votre propriété peut ne jamais brûler, mais vous êtes sûr de mourir, voilà une vérité qui comporte des conséquences sérieuses pour les intérêts financiers des hommes de réflexion et d'action.

Les biens et effets devraient être protégés contre les hasards d'un incendie. Il est donc inconcevable que des hommes perspicaces et prévoyants à la tête d'une société ne se prémunissent pas pour conserver le fruit de leurs travaux.

Toute entreprise est le résultat de l'ambition, de l'initiative et de l'énergie de l'homme. Les associés dans une affaire et ceux qui sont intéressés financièrement à son succès assurent réciproquement leur vie, quand il est clairement prouvé que le décès de l'un d'eux entraverait les affaires et causerait une perte réelle d'argent aux survivants.

Plus les affaires d'une société sont prospères, plus les associés sont satisfaits les uns des autres, plus important aussi devient chaque facteur individuel et plus grande est la perte subie, si la mort vient faire disparaître un des partenaires.

La prudence ordinaire et l'économie demandent que la firme pourvoie à une indemnité contre la perte d'un membre important tout autant que contre la destruction de ses marchandises par le feu. La continuité des plans l'exige.

Tout autre point de vue est hors de question.

Cette protection devrait prendre la forme de polices individuelles pour chaque membre, les autres membres étant nommés bénéficiaires, plutôt que la forme d'une police en commun émise sur les vies de tous les membres dans un seul contrat, où la firme est nommée comme bénéficiaire.

Une police en commun exige une prime plus élevée que celle que l'on paierait pour le même montant d'assurance sur chaque vie séparément, mais est moins satisfaisante, car le décès d'un des membres met fin à la protection des partenaires survivants. Il faudrait prendre une nouvelle assurance au taux plus élevé applicable à l'âge atteint et à une époque où un ou plusieurs des associés peuvent être incapables physiquement de passer l'examen exigé.

Le coût exigé d'une telle indemnité devrait être compté dans les dépenses d'affaires, comme on le fait pour le coût de la protection contre le feu.

Les arguments en faveur de l'assurance entre associés diffèrent très peu de ceux applicables à la protection de la famille. A la firme d'un homme comme à sa famille s'attachent une considéra-

tion et une valeur qui s'étendent au-delà de sa tombe.

La valeur monétaire de la vie d'un homme d'affaires devrait être capitalisée en faveur de ceux qui sont intéressés financièrement à sa force de travail. C'est une considération qui n'a pas moins d'importance que l'assurance, pour la protection de la famille, d'une somme représentant la valeur présente de son revenu futur ou de cette portion de son revenu qui semble nécessaire au confort de la famille. La somme ainsi prévue par une police d'assurance-vie refléterait la satisfaction d'anciens associés en affaires non moins qu'elle assurerait le confort des héritiers. Les défauts d'un homme sont charitablement oubliés après sa mort — on ne parle du défunt qu'en bien — mais on peut se rappeler longtemps les défauts d'une maison de commerce, ce qui peut l'embarrasser ou amener sa faillite.

De l'argent comptant, au décès, aidera le mieux le partenaire ou les partenaires survivants à régler les intérêts du membre décédé sans sacrifice ou sans procès coûteux et à épargner de l'argent pour tous ceux concernés. Le règlement sur la base de la valeur réelle et non pour ce qu'on peut obtenir exige l'élimination de la vente à l'encan et du seul homme qui gagne dans un procès — l'avocat.

L'achat de l'assurance en commun, quand l'état physique des associés le permet, pourvoit à l'affaiblissement futur des affaires et à leur sauvegarde. Cet achat est le meilleur moyen d'établir le crédit, de donner confiance aux banques et, en assurant l'ordre, la sécurité et la prospérité, il fixe le taux commercial.

Des polices d'assurance représentant des millions de dollars ont été prises, dans les récentes années, pour protéger les intérêts commerciaux. La demande, dans cette ligne ne se ralentit pas, et les agents qui négligent les maisons d'affaires laissent échapper de bonnes occasions.

Téléphone Main 553.
ESINHART & EVANS
Agents principaux
**SCOTTISH UNION & NATIONAL
INSURANCE COMPANY
OF EDINBURGH**

**GERMAN AMERICAN
INSURANCE COMPANY,
NEW YORK**

et Courtiers Généraux d'Assurance.

Argent à prêter sur Biens Fonciers, aux
taux courants les plus bas. Demande
directe sollicitée.

BUREAU :
EDIFICE LAKE OF THE WOODS,
39 RUE ST-SACREMENT,
MONTREAL.

London Guarantee & Accident Co. Limited.

Bureau Principal pour le Canada à
TORONTO.

D. W. ALEXANDER,
Gérant.

EMET des Contrats de Garantie de la Probité des Gérants, Secrétaires, Trésoriers, Comptables, Caissiers, etc., et de tout Fonctionnaire manipulant de l'argent ou des marchandises.

ASSUREZ-VOUS DANS LA SAUVEGARDE

- | | |
|-------------------------|---|
| 10 PARCE
QUE | Ses <u>taux</u> sont aussi <u>avantageux</u> que ceux de n'importe quelle compagnie. |
| 20 PARCE
QUE | Ses <u>polices</u> sont plus <u>libérales</u> que celles de n'importe quelle compagnie. |
| 30 PARCE
QUE | Ses <u>garanties</u> sont <u>supérieures</u> à la généralité de celles des autres compagnies. |
| 40 PARCE
QUE | La <u>rapidité</u> et l' <u>expérience</u> de sa <u>direction</u> sont une garantie de succès pour les années futures. |
| 50 PARCE
QUE | Par dessus tout, elle est une compagnie <u>canadienne française</u> et ses capitaux restent dans la province de Québec pour le <u>bénéfice des nôtres</u> . |

**Siège social: 7 PLACE D'ARMES,
MONTREAL.**

NOUVELLE COMPAGNIE D'ASSURANCE

La "Gazette du Canada" en date du 19 Décembre donne avis qu'une licence a été accordée à la Hudson Bay Insurance Company, dont le siège social est à Vancouver, sous la direction de M. Charles E. Berg, son agent en chef. Cette compagnie est autorisée à assurer contre le Feu et la Grêle.

L'annonce représente la vapeur qu'actionne la machinerie, montez la vapeur. La publicité est le lubrifiant des affaires, ne ménagez pas l'huile. La publicité est le réveil-matin des affaires, sonnez le réveil.