

PAGES
MANQUANTES

LE PRIX COURANT

(THE PRICE CURRENT)
REVUE HEBDOMADAIRE

Commerce, Finance, Industrie, Assurance, Propriété Immobilière, Etc.

EDITEURS :

LA COMPAGNIE DE PUBLICATIONS COMMERCIALES

(The Trades Publishing Co.)

25, Rue Saint-Gabriel, - MONTREAL

TELEPHONE BELL MAIN 2547

ABONNEMENT	MONTREAL ET BANLIEUE - \$2.00	PAR AN.
	CANADA ET ETATS-UNIS - 1.50	
	UNION POSTALE - - Frs 15.00	

Il n'est pas accepté d'abonnement pour moins qu'une année complète.

L'abonnement est considéré comme renouvelé si le souscripteur ne nous donne pas avis contraire au moins quinze jours avant l'expiration, et cet avis ne peut être donné que par écrit directement à nos bureaux, nos agents n'étant pas autorisés à recevoir de tels avis.

Une année commencée est due en entier, et il ne sera pas donné suite à un ordre de discontinuer tant que les arriérés ne sont pas payés.

Nous n'accepterons de chèques en paiement d'abonnement, qu'en autant que le montant est fait payable au pair à Montréal.

Tous chèques, mandats, bons de poste, doivent être faits payables à l'ordre de :

"LE PRIX COURANT"

Nous nous ferons un plaisir de répondre à toutes demandes de renseignements.

Adressez toutes communications simplement comme suit :

LE PRIX COURANT, Montréal.

LEGITIMEMENT PLUMES

La Cour Suprême des Etats Unis vient de décider que les transactions pour livraison future faites sur le parquet du Board of Trade de Chicago sont parfaitement légales, bien qu'il soit absolument avéré que les trois quarts des transactions ne sont pas suivies de livraisons. La Cour a déclaré qu'elle n'était pas prête à dire que les transactions sur le parquet doivent être condamnées comme affaires de jeu.

En conséquence, ceux qui viennent de se faire plumer dans la récente baisse du blé auront au moins la satisfaction d'apprendre qu'ils ont perdu leur argent d'une manière absolument légitime; sera-ce aussi une consolation?

ASSEMBLEE MENSUELLE DE L'ASSOCIATION DES EPICIERIS DE MONTREAL

L'Association des Epicieris de Montréal a tenu son assemblée mensuelle, le jeudi 4 mai, dans sa nouvelle salle de réunion, rue St Denis, établissement de M. Ethier.

M. P. Daoust, président, occupait le fauteuil présidentiel, ayant à ses côtés M. A. Laurendeau, secrétaire et M. P. Bruneau, trésorier.

Lecture est donnée des minutes de la dernière assemblée, qui sont approuvées.

Le trésorier lit son rapport qui accuse une balance en caisse de \$286.52. Ce rapport est approuvé.

Lecture est donnée de lettres de MM. A. Temblay, J. H. Lamarche et Wilfrid Lapointe, demandant à être rayés comme membres de l'association. Accepté.

Lecture est également faite d'une lettre de M. F. X. St-Charles, M. St-Charles ayant donné sa démission comme membre parce que, n'étant plus marchand détaillant, il ne pensait pas avoir le droit de continuer à faire partie de l'association. Cependant il est prêt à continuer à faire partie, si l'association le désire. Approuvé.

La question du pique-nique est ensuite

mise en discussion. Certains membres étant en faveur d'un pique-nique fait à Montréal, d'autres en faveur d'un pique-nique fait en dehors, il est décidé de convoquer une assemblée spéciale pour le jeudi 11 mai, afin de régler cette question.

On procède ensuite à la nomination des membres des différents comités.

Comité général: Président, M. P. Daoust; membres: MM. l'échevin Lapointe, A. Beaudry, Chartrand, Turner, Raby, J. A. Doré, Bruneau.

Comité des Jeux: Président, M. N. Séguin; Membres: MM. Mesnard, E. M. St-Denis, Landry, Fortin, J. O. Lévêque, G. A. Archambault, H. Poirier, Bergeron.

Comité de transport: Président, M. J. A. Beaudry, Membres: MM. l'échevin Lapointe, Ménard, Daoust, Landry, Bigaouette et Bruneau.

Comité des danses: Président, M. J. Boileau. Membres: MM. Lévêque, Laurendeau, J. A. Dionne, Chartier, St-Denis.

Comité de souscription: Président, M. l'échevin Lapointe. Membres: Bergeron, Beaudoin, Chartrand, Daoust, Girardin, Bigaouette, Guilmin, Séguin, Galarneau, Upton, Deschamps, de Repentigny.

Comité des impressions: Président, M. Bigaouette. Membres: MM. Bergeron, Guilmette, Chartier, Beaudoin, Boileau, Bruneau, Plode.

Comité des rafraichissements: Président, M. Beaudoin. Présidents conjoints: MM. P. Daoust, Chartrand, échevins Turner, Paquin, Viau, Lapointe, Vallières, Ricard.

La motion faite par M. Bruneau, à la dernière séance, à l'effet de transférer les fonds de l'association à une banque commerciale est approuvée, et l'on choisit la Banque provinciale, département d'épargne.

Une commission composée du président, du secrétaire et du trésorier est nommée pour s'occuper de la question d'augmentation du montant des licences.

M. J. A. Beaudry, secrétaire de la Fédération des marchands détailliers lit à l'assemblée une lettre de Sir Wilfrid Laurier, affirmant que le gouvernement s'occupera activement de régler la question des timbres de commerce.

L'assemblée s'ajourne.

FEDERATION DES COMMERCANTS DETAILLEURS DE LA CITE DE MONTREAL

Cette association a tenu son assemblée mensuelle le 10 mai dans son nouveau local de la rue St-Denis, sous la présidence de M. J. G. Watson.

Parmi les membres présents nous avons remarqué MM. J. A. Beaudry, Jean Lamoureux, l'échevin E. Larivière, Placide Daoust, L. R. Trudeau, A. Provost, N. Chartrand, A. Rouleau, L. Adelstein, A. T. Frank et autres.

Il a surtout été traité de questions de routine. Une motion a été déposée par M. A. Rouleau à l'effet de modifier la constitution de la Fédération en ce qui concerne le quorum et il est probable qu'une assemblée pour discuter cette question au mérite sera convoquée très prochainement.

LE GAZ

La franchise de 15 ans

Pas plus tard que la semaine dernière "Le Prix Courant" faisait remarquer, à propos du règlement imposant une taxe sur les machines automatiques, avec quelle négligence, avec quel sans-façon les questions les plus sérieuses sont traitées au Conseil Municipal.

Dans la question du gaz il y a plus encore que de la négligence. Malgré la charte de la ville qui veut que tout octroi de franchise ne soit accordé qu'en vertu d'un règlement, le Conseil a voté par simple résolution une nouvelle franchise de 15 ans à la M. L. H. & P. Il serait peut-être bien de faire passer un examen aux candidats à l'échevinage avant de leur confier un mandat, car s'il est quelqu'un qui doit savoir quels sont

les droits et pouvoirs du Conseil Municipal, ce sont bien les échevins.

La résolution prolongeant la franchise de la Montréal Power est donc illégale et ce n'est plus seulement la majorité, mais les deux tiers des voix que la Compagnie devra recueillir pour obtenir la franchise tant convoitée.

Mais avant que le Conseil discute le règlement à intervenir, on nous permettra quelques réflexions.

Dans la résolution illégale qu'a voté le Conseil, les prix que devront payer les consommateurs sont fixés d'une manière rigide. Il n'est pas dit que les prix indiqués sont des prix maximum que la Compagnie pourra abaisser, si elle le désire, de sorte que la Compagnie sera forcée de percevoir et les consommateurs seront obligés de payer les prix indiqués au contrat.

Si nous faisons cette remarque ce n'est pas que nous devions beaucoup compter sur la générosité d'une compagnie possédant un monopole; toutefois, les échevins, en ne laissant aucune place à la possibilité d'une baisse des prix s'exposent au soupçon qu'ils ont plus à coeur les intérêts des actionnaires de la compagnie d'éclairage que ceux du public au nom duquel ils traitent avec cette compagnie.

D'après l'échelle de prix adoptée, les consommateurs ne paieront pas moins de \$1.00 le gaz d'éclairage, c'est le prix le plus bas, avant d'y arriver, il faudra payer \$1.15 jusqu'en 1907; \$1.10 en 1907 et 1908 et \$1.05 en 1909; ce n'est qu'à partir de 1910 et jusqu'à l'expiration du contrat, c'est-à-dire jusqu'en 1925, que le prix de \$1.00 sera mis en vigueur.

Il serait à désirer qu'avant de consentir un prix aussi élevé, les échevins s'enquissent du coût de production du gaz.

À la suite d'une enquête faite par la Législature de New-York, il appert que le coût de production, d'après les officiers mêmes de la Consolidated Gas Co, ne serait pas supérieure à 65c par mille pieds, tant pour la fabrication que pour la distribution. En admettant, ce qui reste à prouver, qu'il en coûte davantage pour produire et distribuer le gaz à Montréal l'écart ne saurait être considérable et ne justifierait pas le prix au consommateur de \$1.00 par mille pieds.

Il est encore un autre point à retenir, c'est qu'une franchise à un prix et nous ne voyons pas pour la ville une compensation suffisante pour une franchise de 15 ans.

La United Gas Improvement Co de Philadelphie vient d'obtenir une franchise de 75 ans, pour laquelle elle devra payer \$25,000,000 à la Cité.

Mais comme à Montréal, c'est la compagnie d'éclairage qui a dicté ses propres termes. Et ce qui prouve qu'à Philadelphie, comme à Montréal, les intérêts de la ville sont sacrifiés à ceux du

monopole c'est que, pendant que la compagnie obtenait ses franchises, un syndicat d'hommes d'affaires s'était formé pour prélever et payer \$65,000,000 prix auquel ils estimaient une franchise de 75 ans. À ce compte, une franchise de 15 ans, à Montréal, ne devrait pas valoir moins de \$3,000,000, en tenant compte de la durée de la franchise et de la population dans les deux villes.

Nos échevins ont le temps de se reprendre et nous espérons qu'ils veilleront en même temps et aux intérêts de la ville et à ceux des consommateurs.

ASSOCIATION DE PREVOYANCE ET DE SECOURS MUTUELS DES BOUCHERS DE MONTREAL

L'assemblée régulière bi-mensuelle de cette association a eu lieu le 9 mars au Monument National, sous la présidence de M. Jean Lamoureux.

Parmi les membres sociétaires réunis à l'occasion des élections semi-annuelles, nous avons remarqué: MM. J. A. Beaudry, H. Lambert, Arthur Paré, A. Papineau, H. Geoffrion, N. Martel, L. Ethier, Pierre Bédard, Jos. Deneault, A. Leclair, L. R. Trudeau, D. Colin, E. Favreau, Fred. Leroux, D. Moquin, H. Beauséjour, etc., etc.

Après la lecture des minutes le rapport du trésorier a été soumis. Ce rapport qui constate un actif de près de \$2,500 a été approuvé à l'unanimité.

On procède ensuite à l'élection des officiers pour le prochain semestre: M. Ed. Leduc acceptant les fonctions de président temporaire. Ces élections qui ont été faites par acclamation ont donné les résultats suivants: M. Jean Lamoureux, président; A. Patenaude, 1er vice-président; J. A. Beaudry, 2ème vice-président; D. Poitras, trésorier; A. Papineau, asst.-trésorier; H. Lambert, secrétaire; H. Beauséjour, asst.-secrétaire; H. Provost, secrétaire-correspondant; MM. N. Pageau et H. Geoffrion, commissaires-ordonnateurs; MM. L. R. Trudeau, Louis Montpetit, Arthur Leduc, auditeurs.

Une discussion à laquelle prennent part MM. Jean Lamoureux, Alfred Leduc, Ed. Leduc, F. Bayard et Pierre Bédard, s'engage au sujet de l'attitude que l'association devra prendre relativement au projet de l'établissement à Montréal d'un abattoir par MM. Davis & Co., de Toronto.

On sait que l'Association des Bouchers a été sollicitée par le Conseil Municipal en vue de s'opposer à ce projet. Après avoir discuté longuement le pour et le contre cette question importante, il a été décidé de la soumettre à une assemblée spéciale.

On aborde ensuite l'opportunité qu'il y aurait pour l'Association de se réunir à l'avenir dans les salles de l'Union Commerciale; la majorité de l'assemblée

semble en faveur du changement et décide qu'un comité soit formé pour examiner cette proposition sous toutes ses faces.

Qu'on nous permette en terminant de féliciter l'Association sur le choix judicieux qu'elle a su faire en élisant de nouveau son ancien bureau de direction. Il nous semble difficile pour ne pas dire impossible de trouver des hommes qui se soient autant dévoués pour la cause commune des bouchers. En effet, M. Jean Lamoureux, leur digne président, a toujours largement payé de sa personne lorsqu'il s'est agi de l'intérêt des bouchers et il a su donner à l'Association une grande influence non seulement à l'hôtel de ville, mais encore au Parlement de Québec et ses collaborateurs du bureau de direction l'ont puissamment aidé en toutes circonstances pour lui faciliter la tâche entreprise.

LA PREPARATION DU HARENG AU CANADA

Une dépêche d'Ottawa nous apprend que M. J. J. Cowie, l'expert écossais qui l'an dernier avait été chargé de faire à Canso, N. E., une série de démonstrations pour la préparation du hareng, vient de partir de Glasgow avec un certain nombre de jeunes écossaises habiles dans l'art de préparer le hareng. Les expériences de l'an dernier vont être reprises à Canso d'abord et à Queens-Shelbourne ensuite. De là, l'expert se dirigera sur la côte du Pacifique et avec l'aide des jeunes écossaises enseignera aux pêcheurs la manière de nettoyer et d'empaqueter le hareng.

Il y a lieu de féliciter le gouvernement de l'encouragement qu'il donne de cette matière à l'industrie de la pêche. Le hareng si abondant dans les deux mers qui baignent nos côtes est un poisson qui, bien préparé, se conserve bien et longtemps et peut supporter de longs voyages. Il se consomme en grande quantité dans tous les pays civilisés et, du jour où nos empaqueteurs le prépareront avec soin, le hareng canadien deviendra un de nos meilleurs articles d'exportation.

LE TROISIEME CENTENAIRE DE QUEBEC

La population de Québec se prépare à célébrer en 1908 le troisième centenaire de la fondation de leur Cité.

Nous sommes assurés qu'elle fêtera dignement cet anniversaire et nous offrons nos sincères félicitations aux hommes entreprenants qui se sont mis à la tête de l'organisation des fêtes et des démonstrations qui auront lieu à cette occasion.

Trois ans, ce n'est pas trop pour se préparer, si nous en jugeons d'après les projets déjà mis en avant.

SOCIÉTÉ NOUVELLE DES ÉTABLISSEMENTS

DECAUVILLE Ainé

CAPITAL : 3,525,000 FRANCS

SIÈGE SOCIAL : 13, Boulevard Malesherbes, PARIS

Ateliers à PETIT-BOURG, près CORBEIL (Seine-et-Oise)

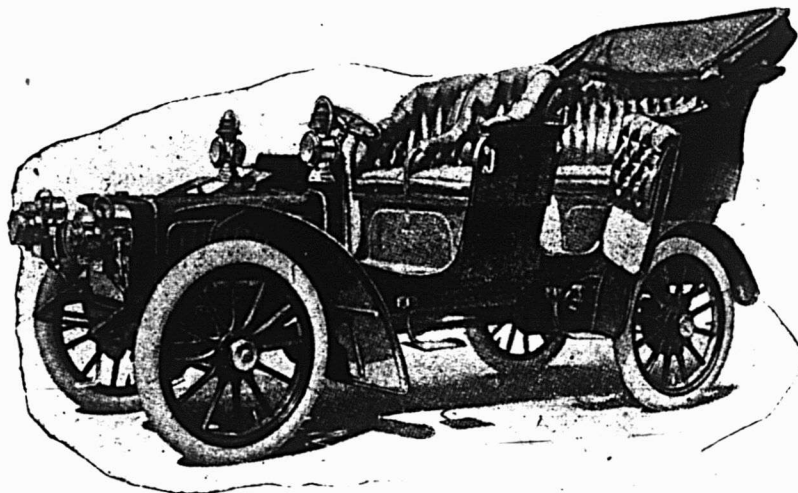
S A I S O N 1 9 0 5La voiture
de choix
des
ConnaissensGarantie
pour
365 joursVoitures : $1\frac{2}{14}$ — $1\frac{2}{16}$ — $1\frac{6}{20}$ — $2\frac{4}{28}$ — $3\frac{0}{35}$ — $4\frac{7}{60}$ chevaux.

Châssis blindé rétréci à l'avant, breveté S. G. D. G.

Moteur 4 cylindres, pistons allongés, soupapes d'admission commandées.

Admission variable, système breveté S. G. D. G., commandée par une manette placée sur le volant de direction.

Carburateur automatique Decauville, breveté S. G. D. G.

Allumage par accumulateurs et bobine et par magnéto à bougies.

Oléopolymètre à réglage individuel et collectif et métropompe.

Radiateur nid d'abeilles, breveté S. G. D. G., ventilateur à grand rendement.

Quatre changements de vitesse, la quatrième en prise directe, marche arrière commandée par un même levier.

Transmission par chaînes et cardan. Roues de 810 x 90 à 920 x 120.

CARROSSERIE DE LUXE DE TOUT GENRE A LA DEMANDE.

Prix des voitures, \$2500,00 en montant.

SEULS DISTRIBUTEURS POUR LE CANADA

Canadian Motor Car Company

Pour renseignements : Bureaux temporaires : 25 rue St-Gabriel, Montréal,

TELEPHONE MAIN 2547.

N. B.—Nous pouvons fournir n'importe quelle voiture américaine ou anglaise à demande et à bref délai, aux prix des catalogues, plus le fret et les droits.

1842

1905

LA QUALITÉ AVANT TOUT**Melasse! Melasse!**

Nous avons le plaisir d'informer nos clients que nous sommes en position de leur offrir, comme les années dernières,

La Melasse Barbade

choisie et pure, importée directement des îles via la route du St-Laurent.

RIEN DE FRELATÉ

Notre clientèle a apprécié les avantages exceptionnels que nous leur avons fournis l'année dernière.

Nous sollicitons donc vos commandes pour la récolte 1905.

QUALITÉ GARANTIE

Nos prix sont corrects et intéressants.

Notre assortiment est considérable et varié.

L. CHAPUT, FILS & CIE

Epiciers en Gros et Importateurs de Thés, Cafés, Vins, Liqueurs, etc.

2, 4, 6 et 8 rue DeBresoles, MONTREAL.

CONDOR
Thé Noir de
Ceylan
en Paquets de Plomb

LE CAFÉ DE MADAME HUOT

CONDOR
Thé Japonais
et Thé Noir. Poudre
à Pâte, Moutarde, Vinaigre.

Canistres 1 lb, 31c
Canistres 2 lbs, 60c



PUR, RICHE,
DÉLICIEUX

Le bon Café français n'est pas chose commune et le **Café de Madame Huot**, qui est une combinaison de Cafés de choix qu'une parisienne raffinée, Madame Huot, a élaborée après de nombreux essais, réalise le type du "**bon café français.**"

Tous les épiciers qui ont à cœur d'offrir à leur clientèle, les meilleurs produits, devraient l'avoir en stock.

CONDOR— Le thé Japonais, en paquets de plomb, est un thé récolté en mai. empaqueté avec le plus grand soin. Sa belle liqueur forte et claire en fait une ligne appréciée du consommateur.

caisses de 60 lbs. livres et $\frac{1}{2}$ lbs. à 27 $\frac{1}{2}$ c la lb.

CONDOR— Le thé noir, des montagnes de Ceylan, en paquets de plomb a une liqueur riche et savoureuse qui le met au premier rang des thés importés de ce pays.

caisses de 50 & 60 lbs. à 20c, 23c, 26c, 30c, 34c et 40c la livre.

CONDOR— La moutarde absolument pure, composée de graines Anglaises et Américaines, dont la force et la saveur ne sont égalées par aucune autre.

Boîtes de 12 livres — canistres 1 lb. à 32 $\frac{1}{2}$ c la livre

Canistres $\frac{1}{2}$ lb à 33c la lb. — Canistres $\frac{1}{4}$ lb. à 35c la lb.

Spécialité de Marchandises de choix en Thés, Cafés, Epices et Vinaigres

E. D. MARCEAU,

281, 285 Rue St-Paul,

MONTREAL.

CONDOR
Poudre à Pâte,
Vinaigre,
Epices,
Cafés

OLD CROW
Poudre à Pâte,
Vinaigre,
Epices,
Cafés

Il est question, en effet, de célébrer l'anniversaire trois fois centenaire de la fondation de Québec par une Exposition Internationale.

Nous souhaitons ardemment que cette exposition ait lieu et que les gouvernements fédéral et provincial assurent l'exécution du projet en accordant les subventions nécessaires.

LE VOYAGEUR DE COMMERCE

Le voyageur de commerce sur la route peut être assimilé à un général commandant un corps d'armée. Ses soldats sont ses échantillons; le concurrent est l'ennemi à combattre. Chaque jour il livre bataille et il a pour prix de sa victoire les commandes qu'il remporte.

Le voyageur aussi bien que le général doit recourir à la tactique. La vie d'êtres humains et le succès de sa patrie ne sont pas en jeu dans la bataille que livre le voyageur, mais, chaque jour, il combat pour sa propre existence, pour monter en grade, pour devenir associé, peut être et toujours pour le succès de sa maison.

BOARD OF TRADE

La réunion hebdomadaire du Conseil du Board of Trade a eu lieu mercredi. La plus grande partie de la séance a été prise par l'entrevue accordée au Père Burke qui, accompagné du député de King, (I. P. E.). M. J. J. Hughes, était venu expliquer l'opportunité de construire un tunnel entre l'Île du Prince-Edouard et le continent. Le Père Burke a fait un excellent discours qui a duré environ trois quarts d'heure. Il a placé devant l'assemblée les réclamations des habitants de l'Île qui réclament le tunnel d'après les termes de la Confédération; il a parlé des avantages qui résulteraient du percement du tunnel et pour l'Île et pour tous ceux qui sont en relations avec elle. Il a prié le Board of Trade d'appuyer la requête de l'Île du Prince-Edouard auprès du gouvernement fédéral.

M. Hughes a expliqué comment l'Île se dépeuplait par suite des bas prix qu'elle obtenait pour ses produits grâce à l'absence de communications par chemins de fer avec le continent.

Il s'est surtout attaché au côté économique et financier de la question qu'il connaît à fond.

Le Président, au nom du Conseil, a promis que les propositions de ces messieurs seraient prises en très sérieuse considération.

Le comité du service de protection de la Cité contre les incendies soumet le projet d'une lettre à Son Honneur le Maire qui, tout en touchant généralement aux besoins d'administrations des services de protection contre le feu et du service d'eau signale le besoin urgent d'une pompe supplémentaire à la station du bas niveau.

Le Conseil approuve les termes de la lettre qui, après la signature du président sera immédiatement envoyée au Maire.

Une lettre du Trésorier Provincial est ensuite lue. Cette lettre dit que tous les bills demandant l'incorporation des compagnies de "Fidei Commis," devront tous être amendés de manière à ce que ces compagnies ne puissent pas faire affaire sans avoir un capital payé de \$250,000.00. Pour les compagnies qui ne reçoivent pas d'argent en dépôt, le capital ne devra pas être moindre de \$100,000.00.

Le Conseil a également étudié plusieurs projets de loi actuellement devant la législature de Québec et il présentera ses observations dans le genre de celles faites précédemment au sujet des projets d'incorporation des compagnies d'assurance et de trust.

Ont été admis au nombre des membres: Mr. J. T. Marchand, de Messrs J. T. Marchand & Co.; Mr. G. W. Cook, de The Cook Bros, Lumber Company, Ontario; Mr. George Bradshaw, gérant de M. A. Bradshaw; et Mr. George A. Scott, de la Laurentian Lumber Company.

Assistaient à la réunion: Messrs Wm. I. Gear, président; F. H. Mathewson, 1er vice-président; R. M. Ballantyne, second vice-président; James Tom, trésorier; Geo. Caverhill, C. B. Esdaile, Albert Hebert, Harvy A. Hodgson, Peter Lyall, Donald Munro, J. J. McGill, Ed. C. Pratt, Alex. Ramsay, et G. F. C. Smith.

CHAMBRE DE COMMERCE

La séance de mercredi était présidée par M. H. A. A. Brault ayant à ses côtés MM. Catelli et Garand, comme vice-présidents. Étaient également présents: Guillaume Boivin, Comte G. des Etangs, A. Côté, J. B. Lavigne, A. V. Roy, D. Parizeau, Joubert, D. Masson, Z. Lachance, J. B. A. Lanctôt et J. O. Labrecque.

Le secrétaire, dès l'ouverture de l'assemblée, donne lecture des minutes.

La question principale qui a été soumise est celle de l'abolition du péage aux chemins à barrières et, par conséquent, celle de la suppression d'un tel système. On veut amener le gouvernement à faire abolir une telle organisation. M. Catelli, dans ses remarques sur cette question, dit: "En proposant l'abolition du péage des barrières sur l'Île de Montréal, je me permets de donner quelques détails pour appuyer ma motion.

Les gouvernements fédéral et provincial ont droit à un certain pourcentage sur les revenus des chemins à barrières. Aujourd'hui, la rumeur veut que la Commission des chemins ne peut rencontrer ses obligations, et je me demande quelle est la valeur de cette perception?

Pourquoi le gouvernement, par la preuve de ce fait, ne prendrait-il pas l'entretien de ces chemins, dont les taux de péage sont un reste de féodalité et ne rendrait-il pas libre la circulation sur toute l'Île de Montréal? Les jardiniers et les cultivateurs qui ont contribué à payer la plus forte contribution des subsides pour les améliorations faites dans ce pays profitent-ils, pour ceux de l'Île de

Montréal, de la liberté que le déboursé de leur argent leur donne. Aujourd'hui, le cultivateur peut-il, en toute justice, se soumettre au système du péage comme il y a cinquante ans?

Au Manitoba, les fermiers qui veulent écouler leurs produits ne sont pas soumis à un tel inconvénient; pourquoi, en toute justice, nos cultivateurs de Montréal ne jouiraient-ils pas d'un privilège égal?

Dans les municipalités environnant Montréal, les cultivateurs entretiennent leur chemin; s'ils arrivent ici, il leur faut payer pour passer sur le chemin public." Convaincu qu'il parle pour faire rendre justice à la classe des travailleurs, M. Catelli propose la motion suivante:

"Attendu que les gouvernements fédéral et provincial administrent au moyen d'une commission, les barrières à péage. Attendu que l'existence de ces barrières à péage est un empêchement au développement et au progrès de Montréal et de l'Île de Montréal, que le public a raison de se plaindre de ce système, lequel n'est qu'un ancien régime qui ne s'harmonise pas avec les besoins d'aujourd'hui.

Résolu: Que cette Chambre prie les gouvernements de transférer l'entretien des chemins aux diverses municipalités et que la dite Commission et les barrières soient abolies".

La motion de M. Catelli que M. Lamothe seconde est renvoyée pour étude au comité de législation et de finances.

Au sujet de la question de l'ouverture des rues sur la voie du Pacifique, le secrétaire reçoit ordre d'écrire au greffier pour savoir si la résolution envoyée à cet effet, et dont l'accusé de réception par l'hon. L. O. David est enrégistrée, a été réellement lue au conseil.

On touche à la question de la nomination des Commissaires d'écoles, mais vu certaines discussions qui ont lieu actuellement à la Chambre de Québec, on opine pour un délai. La Chambre s'ajourne ensuite.

LE COMMERCE MONDIAL EN 1904

Le Board of Trade vient de publier les chiffres suivants relatifs au commerce universel en 1904. L'Angleterre se trouve en tête avec un chiffre de 781,858,000 liv. st.; viennent ensuite l'Allemagne avec 573,174,000 liv. st., et les États-Unis avec 512,845,000 liv. st.

La France figure ensuite pour 370,478,00 livres sterling.

Importations

	1903	1904
	Mille livres	sterling
Allemagne	300,134	314,540
Belgique	101,680	104,758
France	192,048	181,458
Suisse	46,366	48,406
Espagne	33,971	33,855
Italie	74,478	74,825
Autriche-Hongrie	78,313	85,211
Égypte	17,189	21,097
États-Unis	207,395	215,811

Une Suggestion pour l'Épicier

Vos clients demandent-ils le "ROYAL HOUSEHOLD," et ne pouvez-vous pas le fournir? S'il en est ainsi, soyez assuré que vous chassez le meilleur de votre clientèle, car le public s'en va là où il peut obtenir "ROYAL HOUSEHOLD" et il se peut que la farine ne soit pas tout ce qu'il emportera avec lui.

La vaste réclame faite pour "ROYAL HOUSEHOLD" réveille l'intérêt du public qui n'a pas encore essayé "ROYAL HOUSEHOLD" et les milliers de témoignages publiés provenant des personnes qui s'en sont servies convainquent le public de l'idée d'en faire l'essai.

Lorsqu'une femme a dans l'idée qu'elle désire un baril de "ROYAL HOUSEHOLD" pour en faire l'essai, ce n'est pas la peine de chercher à lui ôter cela de l'idée et ce ne sera pas une bonne chose pour vous si elle doit aller dans un autre magasin pour en obtenir; car, sur cent femmes, il n'y en a pas une qui demandera une autre farine lorsqu'elle se sera servie une fois de "ROYAL HOUSEHOLD."

Ceci étant donné, vous ne pouvez pas manquer de tenir en magasin "ROYAL HOUSEHOLD" car, autrement, vous iriez contre le sentiment public qui est beaucoup trop fort. Vous pouvez avoir le moyen de vous passer de quelques marques de farine mais non pas de "ROYAL HOUSEHOLD."

THE OGILVIE FLOUR MILLS CO., Limited,
MONTREAL.

Japon	32,102	87,588
Indes	54,646	63,652
Angleterre	473,027	481,040

Exportations

	1903	1904
	Mille livres sterling	
Allemagne	250,732	258,625
Belgique	79,875	82,211
France	170,090	179,020
Suisse	35,206	35,334
Espagne	83,437	33,913
Italie	60,697	64,608
Autriche-Hongrie	38,741	86,220
Égypte	20,048	21,853
États-Unis	303,677	297,031
Japon	28,994	35,011
Indes	95,392	105,077
Angleterre	290,800	300,818

Les importations ont augmenté de 8,013,000 livres sterling pour l'Angleterre, de 14,415,000 liv. st. pour l'Allemagne et de 8,419,000 liv. st. pour les États-Unis; quant aux exportations, elles sont en diminution pour les États-Unis, tandis qu'elles montrent un accroissement pour l'Angleterre, la France et l'Allemagne.

CARRIÈRE EXPLOITÉE PAR DE L'AIR COMPRIMÉ

La carrière de grès la plus grande au monde entier, celle de Gray-Canyon, Ohio est à présent exploitée par de l'air comprimé, qui est distribué aux perforatrices, aux haveuses, aux appareils de lavage, aux pompes, aux moteurs, etc.

L'air est fourni à tous les endroits de la carrière sous la pression de 83 livres par pouce carré sans avoir subi aucune perte de charge, et les variations de résistance sont amorties dans le réservoir de grande capacité formé par des récipients primaires, secondaires et auxiliaires et la tuyauterie de grande section.

La résistance totale est de 850 Cv environ, et la force combinée des deux compresseurs à deux étages, qui comprennent 6030 pieds cubes d'air à la pression de 10 livres par pouce carré est de 675 Cv environ.

L'air fourni aux moteurs est préalablement réchauffé à 300° F et la dépense journalière moyenne de ce chauffage n'est que de \$1.00 par jour pour toute l'installation.

L'air comprimé a remplacé la vapeur, dont un volume correspondant à 1200 Cv avait été générée dans 31 chaudières qui servent à présent, autant que possible, de réservoirs auxiliaires.

On n'a pas eu occasion d'employer de nouvelles machinés motrices.

Les anciennes ont été visitées et réparées, et dans certains cas la détente a été diminuée.

L'économie réalisée par l'emploi de l'air comprimé par rapport à celui de la vapeur est de \$275 par jour.

LA FABRICATION DES MANCHONS A INCANDESCENCE

Les manchons et les becs à incandescence sont aujourd'hui constamment employés soit pour l'éclairage au gaz, soit pour l'éclairage à l'alcool; et comme nous avons parlé ici de l'éclairage à incandescence en général, nous ne ferons que rappeler que si l'on coiffe de cette espèce de chapeau la flamme des becs, c'est afin que se trouvent portées à l'incandescence, grâce à la chaleur développée par la combustion du gaz ou de l'alcool, certaines particules de terres rares dont est constitué le manchon, terres qui résistent fort longtemps à cette élévation de température.

Ce sont des terres réfractaires, comme on dit en général, des matières qui résistent aux hautes températures; et il est assez malaisé, comme on pense, de faire, avec des terres, cette sorte de treillis qui est caractéristique des manchons, et dont le réseau doit laisser passer les gaz de la combustion, tout en offrant assez de résistance aux ébranlements que subit forcément ce petit capuchon au moment de l'allumage, ou par suite des vibrations de toute sorte qui sont transmises au bec. Aussi le tissu qu'il faut fabriquer pour constituer ces manchons, est-il bel et bien formé de fils de coton, parfois de ramie, qu'on sature des terres rares auxquelles nous venons de faire allusion, thorium, zirconium, cérium, etc. Et comme, au moment de terminer le manchon, on le fait cuire dans un four et qu'avant de le monter sur le bec, on le passe toujours dans une flamme, on y met le feu, il se trouve finalement que le tissu, le réseau de fils de coton, disparaît en réalité, tandis que les particules de terres demeurent accolées les unes aux autres, en conservant la forme du manchon, qui garde sa rigidité tant qu'un choc ne vient pas le briser. On comprend que le choix des terres et oxydes que l'on emploie à saturer les fils de coton doit être des plus minutieux parce qu'il faut que le manchon ne se recroqueville pas trop au moment où on le fait sécher et quand surtout on le flambe.

Le tissu de coton est d'abord fabriqué, tricoté, sous cette forme de réseau que l'on connaît bien, par des machines à tricoter spéciales, et il se présente sous l'aspect d'une sorte de boyau cylindrique ouvert par les deux bouts. Le coton doit du reste être lavé soigneusement dans de l'alcali dilué, puis dans un acide étendu d'eau, et enfin dans de l'eau distillée, qui le débarrasse de toutes matières étrangères. On débite ensuite le cylindre en petits manchons de bonne longueur, et on fronce une de leurs extrémités, au moyen d'un fil passé dans les mailles, et de façon à leur donner

l'apparence d'un capuchon; on les termine en les moulant sur des moules en bois qui affectent la forme voulue. Puis on les trempe et laisse baigner un certain temps dans une solution faite de terres rares dont on veut imprégner le coton, et on les passe au four afin d'en faire évaporer l'humidité et de cuire le tissu de coton. On termine en donnant au manchon une couche de collodion, qui durcit le tout, et qui flambera avec une flamme intense et une odeur bien particulière quand on mettra le feu au manchon avant de l'utiliser à l'éclairage.

Toutes ces opérations sont très délicates, car le tissu de coton est extrêmement mince, et le manchon terminé n'est pas moins, lors même qu'il est soigneusement enduit de collodion. Aussi toute la fabrication est-elle exécutée par des mains féminines et en général par des jeunes filles, qui arrivent à une rapidité et une dextérité extraordinaires.

Emmagasinage du Pétrole

On s'est beaucoup occupé dernièrement de la question de l'emmagasinage en toute sécurité du pétrole et de la mazoline, en raison d'un grave accident, entraînant une perte de vie, qui a eu lieu dans le Nord-Ouest.

Un marchand fut obligé de descendre dans son soubassement à la nuit tombante, pour remplir un bidon de pétrole et renversa sa lanterne. Les flammes atteignirent un mince filet de pétrole qui coulait d'un vieux réservoir et avant que le marchand n'ait pu éteindre les flammes, ses vêtements et le réservoir étaient en feu. Dans la catastrophe qui s'en suivit, cet homme infortuné fut brûlé vif, et son magasin détruit.

Quelques jours auparavant, le représentant d'une maison bien connue, qui fabrique des réservoirs, s'était présenté à ce marchand et avait essayé de le convaincre des inconvénients offerts par la méthode qu'il employait dans la manipulation du pétrole, et des avantages offerts par un bon appareil à mesurer le pétrole automatiquement. Le marchand donna pour raison de son refus d'acheter qu'il n'y avait pas grand profit à faire dans le pétrole, et que ses moyens ne lui permettaient pas d'acheter un nouveau réservoir. Quand ce voyageur revint peu de temps après l'accident, il n'eut pas de peine à placer ses appareils dans les magasins d'autres marchands de la ville en question.

Dans ses efforts pour mettre sur le marché un appareil automatique parfait pour mesurer le pétrole, et qui écarte tout danger d'incendie, la maison S. F. Bowser & Co. a étudié soigneusement cette question et a produit un appareil perfectionné qui, sans aucun doute, assurera une manipulation du pétrole exempte de danger, commode et économique. Non-seulement cet appareil offre une sécurité absolue, mais il est durable, d'un emploi commode et d'une satisfaction sous tous les rapports. Il mérite d'attirer l'attention soigneuse des marchands qui désirent assurer la sécurité de leur magasin, de leur propriété et de celle de leurs employés.

Ainsi qu'il est dit dans une autre page de ce numéro, la compagnie S. F. Bowser enverra avec plaisir à tout marchand intéressé des renseignements détaillés.

Epicerie, Provisions, Vins et Liqueurs.

REVUE DES MARCHES

COMMERCE

Le beau temps est enfin venu ; nous avons maintenant une véritable température de printemps et le commerce ne tardera évidemment pas à se ressentir de cet agréable changement.

Déjà on voit plus de marchands venir à la ville et les ordres des voyageurs arrivent plus remplis, plus ronds. Le commerce à la campagne ira certainement en s'améliorant avec une plus grande production de beurre et de fromage, maintenant que les animaux sont sur les pâturages. Bien que les prix du fromage aient quelque peu baissé, ils sont encore très profitables.

À la ville, le travail est abondant ; les quais sont plus animés ; une vingtaine de navires sont en déchargement dans le port ; la construction bat son plein et avec la longuette de nouveaux permis de construction qu'on trouvera plus loin, les ouvriers en bâtiment ne chômeront pas pendant la bonne saison.

FINANCES

La Sovereign Bank of Canada donne avis qu'elle paiera un dividende trimestriel de 1 1/2 p.c. le 15 mai courant et que l'assemblée générale annuelle des actionnaires aura lieu à Toronto le 13 juin.

Les bénéfices durant l'année terminée le 30 avril ont été de \$134,000 ; une somme de \$50,000 a été portée à la réserve qui est maintenant de \$400,000. Le capital sera porté à \$1,625,000 par l'émission de nouvelles actions au montant de \$325,000. Ces actions, sont offertes aux actionnaires à \$125. à raison d'une action nouvelle par quatre anciennes. La prime de \$25 par part sera portée au fonds de réserve.

Les transactions à la Banque de Montréal ont été peu actives cette semaine. Les mouvements en Extrême Orient ne sont pas parvenus à inspirer une grande confiance aux capitalistes des Deux Mondes et les bourses étrangères comme celles d'Amérique redonnent l'inquiétude générale au sujet de l'avenir.

Dans les circonstances notre marché fait preuve d'une assez bonne fermeté.

Nous donnons la cote de la dernière transaction pour chacune des valeurs ci-après :

Chemins de fer

Canadian Pacific Ry.	148
Canadian Pacific Ry. [nouveau].	147
Duluth S. S. & A. Ry. (com.)	16

NEW YORK CENTRAL AND HUDSON RIVER, R. R.

Les Trains quittent la gare Windsor
comme suit ;

8.20 A.M. tous les jours excepté le dimanche.	Pour tous les points des Montagnes Adirondacks, Malone, Utica, Syracuse, Rochester, Buffalo, Albany, New York et tous les points au Sud.
7.00 P.M. tous les jours.	
8.20 a.m. excepté le dim.	Train local pour Chateauguay, Beauharnois, et Valleyfield
10.20 a.m. excepté S. et D.	
1.35 p.m. Samedi seul.	
5.10 p.m. excepté le dim.	
7.00 p.m. tous les jours	
9.45 a.m. Dim. seulement	

Pour billets, horaires, accommodation de chars Pullman, et toutes informations, adressez-vous au bureau de la ville, 130 rue Saint-Jacques.

H. J. HEBERT, F. E. BARBOUR,
Agent local pour la vente des billets. Agent général.



CHASER SOAP
Does the Work

Est-ce que
Vous le vendez

Rappelez-vous
que nous donnons
un profit plus grand que celui de tout autre
savon à prime et que nous donnons au
consommateur des **primes** meilleures. Le en
marchandise pour chaque paquet.

The Duncan Company of Montreal
BOITE P. O. 292.

Téléphone 1038

Roy & Darveau

Sous-le-fort, QUEBEC.

Chaussures et Cliqués

EN GROS.

Seuls agents à Québec de la

Berlin Rubber M'f'g. Co.

Duluth S. S. & A. Ry. [préf.]	117 1/2
Minn. St. Paul & Soo (préf.)	110 1/2
Minn. St. Paul & Soo (ord.)	110 1/2

Tramways

Detroit United Railway	83
Halifax Electric Transit	104
Hamilton Electric Ry.	92
Montreal Street Railway	217
Sao Paulo	93 1/4
Sao Paulo [préf.]	130
St. John Railway	108
Toledo Railways	32
Toronto Railways	105
Trinidad Railway	94
Twin City Rapid Transit [ex-div]	110
West India Electric	52
Winnipeg Electric Street Ry.	162
Winnipeg Electric Ry (préf.)	116

Télégraphes, etc.

Bell Telephone	153
Bell Telephone [nouveau]	152
Commercial Cable	180
Mackay [ord.]	40 1/2
Mackay [préf.]	73
Montréal Telegraph	161

Divers

Can. North West Land (com.)	320
Can. North West Land (préf.)	99 1/2
Montreal Loan & Mortgage	135
Montreal Light, Heat & Power ex-dix	90 1/2
Richelieu & Ontario Navigation	73 1/2
Windsor Hôtel	90

Valeurs Industrielles

Canadian Colored Cotton	25
Canadian General Electric	169 3/4
Canadian Rubber	50
Dominion Coal [com.]	79
Dominion Coal [préf.]	117
Dominion Cotton	44
Dominion Textile [préf.]	86
Dominion Iron & Steel [com.]	21 1/2
Dominion Iron & Steel [préf.]	65 1/4
Intercolonial Coal (com.)	87
Intercolonial Coal (préf.)	91
Lake of the Woods [com.]	101
Lake of the Woods [préf.]	116
Laurentide Pulp	85 1/2
Laurentide Pulp (préf.)	105
Merchants Cotton	100
Montreal Cotton	100
Montreal Street Works [com.]	100 1/2
Montreal Street Works [préf.]	100
Nova Scotia Steel [com.]	61 1/2
Nova Scotia Steel [préf.]	114 1/2
Ogilvie Flour Mills (com.)	180
Ogilvie Flour Mills [préf.]	137

Bons et obligations

Bell Telephone	108
Canadian Colored Cotton	90
Commercial Cable	96 1/4
Dominion Coal	110
Dominion Iron & Steel	84
Halifax Electric Railway	104 1/2
Harbour, 4%	100
Intercolonial Coal	92 1/2
Laurentide Pulp	110
Montreal Light, Heat & Power	101 1/2
Montreal Street Railway	103
Nova Scotia Steel	109 1/4
Ogilvie Flour Mills	116

pour la demande; en conséquence, les prix sont tenus très fermes.

Nous cotons: —

Pur en seaux.	2.10	2.20
Canistres de 10 lbs. lb.	0.11½	0.11½
Canistres de 5 lbs. lb.	0.11½	0.12
Canistres de 3 lbs. lb.	0.11½	0.12½
Composé. en seaux.	1.43	1.48
Chaudières de 20 lbs.	1.33	1.33
Canistres de 10 lbs. lb.	0.07½	0.08
Canistres de 5 lbs. lb.	0.07½	0.08½
Canistres de 3 lbs. lb.	0.08	0.08½

POISSONS SALES

Pas de vente; prix sans changements nominal.

Traite des lacs 1-2 qt.	5.00
Traite du Labrador 1-2 qt.	5.00
Morue Verte moyenne la lb. [manque]	
Morue Verte extra large lb. [manque].	
Morue désossée et pelée	
caisse 100 lbs [manque].	
Morue Sèche désossée, paquets 1 et 2 lbs lb.	0.06½ 0.10
M. Etuvée, caisse 100 lbs.	6.50 6.75
M. Etuvée, ½ caisse.	3.00 3.10
Saumons Labrador, ¼ qt. 100 lbs.	9.00
S. Labrador, qts. 200 lbs.	16.00
Harengs fumés boîte	0.13
Harengs saurs, btes. de 100	1.00
Harengs sans arêtes, demi-boîte	1.00
Harengs Labrador ¼ quart.	0.00 0.00
Harengs Labrador quart.	0.00 0.00
Haddock fumé, boîtes de 15 et 30 lbs lb.	0.06

HUILE DE PETROLE

Pratt's Astral le gal.	19c.
Silver Star. le gal.	14½c.
Standard Acme. le gal.	16c.

GRAINS ET FARINES

Les derniers avis télégraphiques sont comme suit les marchés d'Europe:

Londres: —

Blé en transit: acheteurs indifférents.	
Calcutta Club No 2.	
Maïs en transit: plus tranquille avec à peine de demande.	
La Plata jaune. 20 s 10½d	
Américain mélangé en transit. 20 s	

Liverpool: —

Blé disponible: soutenu.	
Blé de printemps:	
Manitoba No 3 du Nord. 6 s 5 d	
Manitoba No 2 du Nord. 6 s 7 d	
Californie Standard No 1 6 s 7½d	
Futur Blé: soutenu.	
Mai. 4 s 3½d	
Septembre. 6 s 5 d	
Futurs Maïs: soutenu.	
Mai. 4 s 2½d	
Juillet. 4 s 3½d	
Maïs disponible: soutenu.	
Américain mélangé, nouv. 4 s 3 d	

Paris: —

Blé: soutenu.	
Mai. 24.80	
Septembre-Décembre. 21.80	
Farine: soutenue.	
Mai. 31.60	
Septembre-Décembre. 29.40	

Marché de Chicago

Le marché de Chicago est plus facile pour le blé; il s'est produit des réalisations.

Le blé-d'inde est plutôt soutenu et l'avoine a haussé légèrement.

	Mai	Juillet
Blé.	91 3-4	83 5-8
Blé-d'Inde.	48 5-8	46 5-8
Avoine.	30-	29 1-8



Les
Marmelades
d'Orange
et de
Grape-Fruit
d'**Upton**

attirent les affaires chaque fois.
L'épiciers sagace saisira l'allusion.

ROSE & LAFLAMME

Agents de vente pour l'Est.

400, rue St-Paul, Montréal.

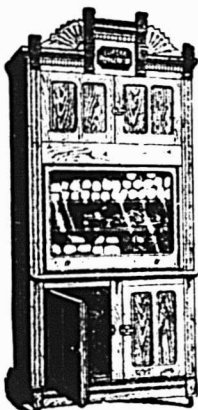

Glacières

Nous garantissons que "l'Eureka" fera chaque fois votre affaire. Circulation parfaite. Air parfaitement sec-pur et froid par le temps le plus chaud.

Ecrivez-nous pour avoir notre Catalogue descriptif, notre liste de certificats, et voyez notre garantie.

EUREKA REFRIGERATOR CO., Limited
54 & 56, rue Noble, Toronto, Canada.

La Moulange CHAMPION

Est recommandée par un grand nombre de propriétaires de moulins pour mouder rapidement et économiquement toute espèce de grains. Demandez le catalogue et les certificats. Mentionnez le PRIX COURANT.

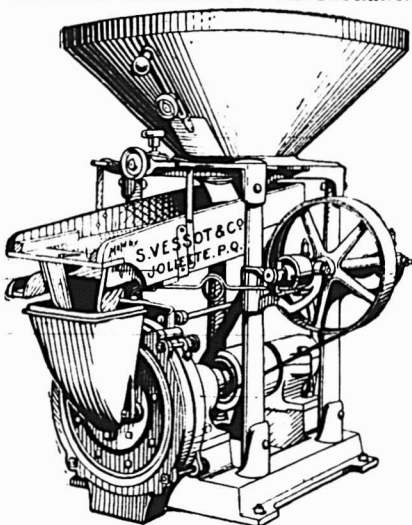

S. VESSOT & CIE,
JOLIETTE, P. Q.

Marché de Montréal

L'avoine est ferme sur place et faible à l'arrivée. Nous cotons en magasin de 45½ à 46c pour No 2; de 44½ à 45c pour No 3 et de 43½ à 44c pour No 4. Il s'est traité des affaires considérables en avoines des Etats-Unis, mais nos prix ici pour les avoines canadiennes sont trop élevés pour l'exportation.

Les pois sont très rares et sont cotés en magasin de 80 à 82c.

Les affaires en orge sont tranquilles, on cote en magasin de 48½ à 50c.

On cote sur place le blé d'inde américain de 54 à 55c.

Très peu d'affaires en sarrasin; la marchandise est rare et cotée de 65 à 66c en magasin.

Les farines de blé sont en bonne demande et à prix plus bas que la semaine dernière.

Les issues de blé ont également une bonne demande avec anciens prix.

La farine d'avoine roulée est peu demandée, les prix sont sans changement.

Grains.

Blé du Manitoba, No 1 dur	1.03
Blé du Nord, No 1	1.00
Avoine blanche No 2	0.45½ 0.46
Avoine No 3	0.44½ 0.45
Avoine No 4	0.43½ 0.44
Orge à moulée 48 lbs.	0.48½ 0.50
Polis No 2 ordinaires	0.80 0.82
Sarrasin 48 lbs.	0.65 0.66
Selge 56 lbs.	0.00 0.00
Blé d'Inde américain	0.54 0.55
Blé d'Inde canadien	0.00 0.00

Farines.

Patente d'hiver baril	5.80
Patente d'hiver 2 sacs	5.60
Patente du printemps. baril	5.70 0.00
Patente du printemps 2 sacs 5.50	0.00
Straight roller baril	5.20 5.30
Forte à boulanger 2 sacs	5.20
Farine de blé d'Inde.	1.35 1.45
Farine à pâtisserie	2.55 2.65

Farines d'avoine

Avoine roulée sac	2.25
Avoine roulée baril	5.00

Issues de blé en sacs

Son d'Ontario, au char, ton.	20.00	20.50
Son Manitoba, au char, ton.	19.00	
Gru Manitoba, au char	21.00	
Gru d'Ontario, au char	21.00	22.00
Moulée. au char	23.00	27.00

FROMAGE

Marché anglais

M.M. Marples, Jones & Co. nous écrivent de Liverpool, à la date du 28 avril 1905:

Le commerce pendant les quelques derniers jours n'a présenté qu'une répétition de ce qu'il a été la semaine précédente, car la demande a été très lente, tant sur le marché que de la part des marchands de la campagne. Les valeurs continuent toutefois à se maintenir à peu près sur la même base, avec cette exception que ça et là on peut rencontrer un vendeur qui offre des cotes plus basses que les cotes officielles.

Quelques autres petits lots de Fromage des Etats ont été débarqués cette semaine et ont été vendus assez facilement, principalement le blanc.

Nous cotons:
Coloré, choix Canadien. 55/0 à 56/0
Blanc, choix Canadien. 56/6 à 57/6

Marché d'Ontario

Kingston, Mai 4.—Offert 742 boîtes
Brockville Mai 6.—Offert 2343 boîtes
Vendu 2343 boîtes, blanc et coloré à 10c.
Belleville, Mai 6.— Offert 930 boîtes
London, Mai 6.—Offert 287 boîtes. Vendu du 287 coloré à 9 3-4c.

Vankleek Hill, Mai 6.—Offert 314 btes.
Vendu 178 boîtes, blanc à 9 5-8.
Cornwall, Mai 7.—Offert 367 boîtes.
Vendu 367 boîtes, blanc et coloré à 9 7-8c.
Crysler, Mai 6.—Offert 326 boîtes.
Vendu 326 boîtes, blanc et coloré à 9 13-16c.
Campbellford, Mai 9.—Offert 1260 btes.
Vendu 1260 boîtes, blanc à 9 11-16.
Woodstock, Mai 10.—Offert 1500 btes.
Pictou, Mai 10.—Offert 860 boîtes.
Vendu 830 boîtes, blanc à 9 13-16.
Stirling, Mai 10.—Offert 330 boîtes.
Vendu 360 boîtes, blanc à 9 13-16.

Marché de Québec

Farnham, 5 mai.—Un lot offert et vendu à 9 7-8c.
Cowansville, 6 mai. — Offert 154 boîtes
Vendu 116, dont 83 à 9 5-8c et 33 à 9 3-4c.
St-Hyacinthe, 6 mai.—Offert 150 boîtes.
Vendu 127 à 9 3-4c.

Marché de Montréal

Les quelques lots de fromage offert lundi à quai ont été payés 9 3-4c en général. C'est encore le prix actuel du marché pour le fromage de la province de Québec, cependant on ne paie guère ce prix que pour des lots d'une qualité régulière; quand la qualité n'est pas égale et que les lots sont petits on n'offre guère que 9 1-2c.

Il s'est vendu un lot d'une centaine de boîtes de fromage coloré d'Ontario de septembre pour l'exportation à 10c; ce prix n'indique pas un marché très ferme.

BEURRE

Marché anglais

MM. Marples, Jones & Co. nous écrivent de Liverpool, à la date du 28 avril 1905:

Toutes les descriptions ont montré une baisse marquée de valeurs, tandis que le marché en clôture est à peine soutenu aux cotes. Dans quelques districts, la fabrication du Beurre de pays a matériellement augmenté, ce qui doit nécessairement réduire la demande pour le beurre de production étrangère et coloniale. Les approvisionnements en beurre du continent augmentent et des expéditions de beurre Sibérien viennent s'y ajouter; durant les quelques derniers jours, environ 19000 barils ont été débarqués. Les qualités secondaires sont aussi plus basses en sympathie avec les qualités de choix.

Nous cotons:

Canadien, choix de ferme (selected)..... nominal
Sibérien, crèmerie, choix... 93/0 à 95/0
Argentine, crèmerie, choix... 95/0 à 97/0
Colonial, crèmerie, choix... 93/0 à 98/0
Danés, crèmerie, en barils
Choix à Surchoix... 103/0 à 107/0

Marché de Québec

Farnham, 5 mai.—Offert 250 boîtes. Une partie vendue à 18 5-8c. Les fabricants attendent des prix meilleurs.
Cowansville, 6 mai.—Offert 890 boîtes. Vendu 759, dont: 183 à 18 3-4c, 233 à 18 5-8c, 248 à 19c, et 95 à 19 1-8c
St-Hyacinthe, 6 mai.—Offert 361 paquets. Vendu: 170 à 19c et 82 à 19 1-8c.
St-Brooke, 8 mai.—Vendu 263 paquets à 19c et 90 à 19 1-8c. Ces derniers comprennent des Laddsmills.

Marché de Montréal

Le marché est aujourd'hui à la baisse; on ne paye le beurre de crèmerie 18 1-2c et le beurre n'offrira-t-on plus que 18 1-4c au moment où paraîtront nos observations sur le marché. Les arrivages sont considérables eu égard à la consommation

LE BLEU QUI PAIE!



“BLUEOL”

Chaque boîte de bleu contient un coupon.

Cinq coupons donnent droit à une des primes suivantes: Montre, Parapluie, Flacon de voyage ou Sac de voyage.

“BLUEOL” ne tache pas le linge, il donne satisfaction au client et profit au détailleur.

J. M. DOUGLAS & CO.

Manufacturiers, Montréal.

JE VENDS

aux plus hauts prix du marché tous les produits de l'Industrie Laitière.

Mes Rapports de Ventes sont clairs et détaillés.

Des Certificats assermentés de Pesée à Montréal accompagnent ces rapports.



JE PAIE PROMPTEMENT

Sous ce rapport, comme sous tous les autres, je vous garantis satisfaction.

Je Recherche la CLIENTELE

des bons fabricants et des cultivateurs intelligents et je mets ma grande expérience du marché, mes relations dans le commerce, et mes services à leur entière disposition.

Du 15 Avril au 15 Décembre

J. N. DUGUAY

Agent Vendeur du Fromage "Blue Star" depuis 1880

LA BAIE, Co. YAMASKA, P. Q.

tion et il a fallu la demande du marché de New York; la semaine dernière, pour maintenir aussi longtemps les prix payés jusqu'à présent.

Les épiciers paient les beurres de Crèmerie... 18 1-2 à 19c
Ferme (rares)... 16 à 18c
Rouleaux... 16 à 18c

OEUFS

Marché anglais

MM. Marples, Jones & Co., nous écrivent de Liverpool, à la date du 28 avril 1905:

Commerce soutenu à des prix pour ainsi dire sans changement.

Nous cotons:

Oeufs d'Irlande... 6/4 à 6/10
Oeufs du Continent... 5/6 à 6/3

Marché de Montréal

La demande est bonne; les prix à la campagne restent élevés pour la saison; on attribue à l'empaquetage pour la mise en glacière et au chaulage la cause de l'élévation des prix.

On vend sur place, aux épiciers, à la caisse:

Oeufs choisis... 16 à 17c
Oeufs No 1... 15 à 15 1-2c
Oeufs No 2... 14 1-2c

LEGUMES

Asperges	la doz.	5.45
Aubergines	la doz.	3.00
Baume	la doz.	0.50
Betteraves	le panier	0.40
Betteraves nouvelles	la doz.	1.50
Carottes	le sac	1.25
Carottes nouvelles	la doz.	1.00
Céleri de Floride	le crate	...
Choux	le quart	2.00 2.50
Choux nouveaux	le crate	2.50
Champignons	la lb.	0.80 0.90
Concombres	la doz.	0.75 0.90
Cresson	doz. pqt.	0.75
Epinards	le qt.	3.00
Fèves jaunes et vertes	le panier	4.00
Navets	le sac	0.90
Navets nouveaux	la doz.	0.75
Oignons de Bermude	bte.	1.25
Oignons jaunes	la lb.	0.03
Patates (au char)	le sac de 90 lbs.	0.55
Patates (au détail)	le sac de 90 lbs.	0.65
Patates nouvelles	baril	5.00
Poireaux	le paquet	0.10
Persil	doz pqt.	0.35
Piment	le panier	0.50
Pois verts	le panier	4.00
Radis	la doz.	0.30 0.40
Raifort	la lb.	0.10
Rhubarbe	la doz. de paquets	0.40 0.60
Salade de Boston	...	0.75 1.00
Salade de aterloo	la bte.	1.75
Tomates Floride	le crate	3.00 3.50

FRUITS VERTS

La première grande vente à l'encan de la saison a lieu aujourd'hui à 2 h. p. m.; une forte cargaison d'oranges et de citrons étant arrivée.

La deuxième vente à l'encan aura lieu la semaine prochaine.

Ananas	la bte de 2 doz.	3.00
Bananes	le régime	0.75 1.25
Citrons Messine	la bte	2.25
Citronnette	la boîte	0.90
Fraises	le caseau	0.14 0.15
Mandarines	la bte	2.25
Oranges Floride	la bte	3.25
Oranges de sang	la 1/2 bte.	2.00
Oranges Navel	la bte	3.25 3.50

Orangés Jamaïque . . . le qt. . . .	5.00
Oranges Sorentes . . . la bte	3.00 3.50
Oranges Valence . . . boîte 714 . . .	6.00
Oranges Valence . . . boîte 420 . . .	6.00
Pommes le qt.	2.00 5.00

POMMES

MM. J. C. Houghton & Cie nous écri-vent de Liverpool, à la date du 27 avril 1905:

Environ 12.000 boîtes de pommes de Tasmanie—la première cargaison arrivée cette saison à Liverpool—ont été rapidement enlevées à des prix variant de 71 à 13/3. le gros de cette cargaison s'étant vendu de 7/6 à 8/6 la boîte. Les pommes provenant de l'Ouest de New York et du Maine ont été aussi en bonne demande, à des prix améliorés.

Pommes	PRIX A L'ENCAN					
	Vendredi 21 Avril		Lundi 24 Avril		Mercredi 26 Avril	
	s. d.	s. d.	s. d.	s. d.	s. d.	s. d.
Canadiennes—Baril						
Baldwin						
Spv						
G. Russett						
Ben Davis						
Americaines—						
Baldwin	VEN	FETE	10 0	19 6		
Greening	DREDI		10 0	16 6		
Ben Davis	SAINT	LEGALE	13 0	18 6		
Russett						
Nouv. Ecosse—						
Nonpareil			11 0	15 0		
Tasmanian bte			7 0	13 3		
Sud de l'Aus- tralie			8 6	14 0		

FOIN PRESSE ET FOURRAGES

MM. Hosmer, Robinson & Co. nous écri-vent de Boston, le 4 mai.

Les recettes pour la semaine dernière ont été de 201 chars de foin et 13 chars de paille. 14 chars de ce foin étaient destinés à l'exportation.

Semaine correspondante l'an dernier, 212 chars de foin et 8 chars de paille, dont 24 chars de foin pour exportation.

La demande est assez bonne pour le foin spécialement pour les bonnes qualités et nous pensons que c'est le bon temps d'expédier.

Le marché est tranquille pour la paille de seigle et les prix sont faibles.

Nous cotons :	Grosses balles	Petites balles
Foin choix	\$16.00 à 16.50	\$16.00 à 00.00
Foin No 1	16.00 à 00.00	15.00 à 16.00
Foin No 2	14.00 à 15.00	14.00 à 15.00
Foin No 3	12.00 à 13.00	12.00 à 13.00
Foin trèfle mêlé	13.00 à 14.00	13.00 à 14.00
Foin trèfle	12.50 à 13.00	12.50 à 13.00
Paille de seigle liée	17.00 à 00.00	01.00 à 00.00
Paille de seigle en balles	15.00 à 00.00	15.00 à 00.00
Paille d'avoine	10.00 à 00.00	10.00 à 00.00

Marché de Montréal

Le marché est bien approvisionné et avec une bonne apparence de la récolte partout les prix sont faciles.

Les marchés anglais et américains sont également faciles et les expéditions sont en conséquence, peu profitables et tranquilles.

Nous cotons à la tonne, au char, sur rails à Montréal:

Foin pressé No 1	9.00	9.25
Foin pressé No 2	8.00	8.25
Foin mélangé de trèfle	7.00	7.25
Foin de trèfle pur	6.75	7.00
Paille d'avoine	5.50	6.00

PEAUX VERTES

La demande est assez active; les prix sont fermes.

Peaux de Montréal: boeuf No 1, 91-2c; No 2, 81-2c; No 3, 71-2c; veau, No 1, 14c.; No 2, 12c.; peaux de mouton, \$1.10; agneaux du printemps, 15c.; cheval, No 1, \$2 et No 2, \$1.50.

Pour la qualité et la pureté,
achetez l'

Extra Granulé

Et les autres sucres raffinés
de la vieille marque de
confiance

Redpath

Manufacturé par

The Canada Sugar Refining Co.

LIMITÉE.

MONTREAL.

Boeuf Fumé,
Coupé en Tranches

de **Clark**

**Le Premier pour la
Qualité**

**A cause de l'expérience de
l'Empaqueur**

**Le Premier pour les
Ventes**

**A cause de l'expérience de
l'Acheteur**

Peaux de la Campagne: boeuf, No 1, 91-2c; No 2, 81-2c; No 3, 71-2c; veau, No 1, 14c.; No 2, 12c.; peaux de mouton, \$1.10; peaux d'agneaux, 15c.

JOURNAL D'AGRICULTURE TROPICALE, publié par J. Vilbouchevitch, 10, rue Delambre, Paris.

Abonnements. — Un an, 20 fr. Le numéro, 2 fr.

Aperçu du contenu du No 46 [mis en vente à Paris le 30 Avril 1905]: 28 contributions signées, non compris celles de la Rédaction.

Palmier à huile et cacaoyer [Aug. Chevalier].—Vignes à cultiver sous les tropiques [Labroy].—Lianes à caoutchouc nouvelles [De Wildeman].—Préparation des peaux aux colonies [Mallèvre, d'après Kindt] [av. 6 fig.].—Vin de Caju [recette, de A. Miranda].—Vin d'ananas. —Conserves de fruits tropicaux.—Appropriation de la farine de riz pour les apprêts.—Articles, notes, informations sur la gutta percha, le juleton, le caoutchouc [Hevea et Ficus], la banane, l'ananas, le café, le tabac, l'écorce de manglier, le kitul, le coton, le cactus inermis, le riz, le phormium.—Chroniques commerciales du caoutchouc, du coton, des fibres de corderie et similaires, du poivre, de la gomme-laque, du manioc, du sucre. — Statistique du cacao. — Mercuriale de Liverpool.—Bulletin des produits d'Extrême Orient.—28 analyses bibliographiques.

Principaux sujets traités dans la Bibliographie: Coton. Canne à sucre. Café. Oranger. Ben. Caoutchouc. Arbres à suif. Garcinia. Cultures et produits de la Bolivie, du Brésil, de la Nigérie septentrionale, de l'Erythrée, sols et cultures de Porto-Rico.—L'élevage en Indo-Chine.—Génie rural tropical.—Irrigation.—Conservation du riz et du maïs par le gaz Clayton.

La maison L. Chaput, Fils et Cie. recevra dans quelques jours un char de sirop Porto Rico, en barils et demi-barils. Vu le prix élevé de la mélasse, les acheteurs apprécieront cet avantage.

Personnel

M. H. A. Archambault, l'un des associés de la maison A. Robitaille et Cie, 354 rue Saint-Paul, Montréal est allé visiter la clientèle de la maison dans la région du lac Témiscamingue. M. Archambault est rentré à Montréal très satisfait de son voyage.

La maison J. A. Moir, 6 rue Saint-Sacrement, offre actuellement au commerce des harengs fumés et des harengs frais, sauce aux tomates, ainsi que des homards en boîtes hautes et en boîtes plates. M. J. A. Moir persuadé que ses prix intéresseront les commerçants, les invite à correspondre avec lui.

Personnel

M. H. Labelle, de l'Assurance Royale, le major J. E. Pelletier, et M. Armand Chaput, de la maison L. Chaput, Fils et Cie., sont partis pour le Club Chapleau pour une huitaine. Ils espèrent faire une pêche abondante.

VANILLE ESSENCE

En vente à \$1.00 la livre fluide, par Jules Bourbonnière. Téléphone Bell, Est. 1122, Montréal.

LE FIGUIER ET LES FIGUES

En Algérie, dit l'Épicier [de Paris], le climat et le sol sont éminemment propices à la culture du figuier. D'après les derniers relevés officiels, la colonie possède environ 4,500,000 figuiers dont on évalue le rendement moyen à près de \$200,000.

Les figues d'Algérie ne sont guère expédiées qu'à l'état sec. C'est sous cet aspect qu'elles ont figuré aux principales expositions de la métropole et de l'étranger où les plus hautes récompenses leur ont été décernées.

On lira avec intérêt les passages suivants d'un récent rapport de M. Ernest Chartroux, conseiller du commerce extérieur de la France, sur la production des figues dans la province de Bari.

La culture du figuier est très facile; n'importe quel terrain lui est propice, mais un sol riche en chaux et en potasse est préférable, car il favorise la production du sucre dans le fruit: une bonne fumure tous les deux ou trois ans augmente sensiblement la production, car les racines du figuier se développent très loin et très profondément et sont avides d'engrais.

On doit labourer le terrain au moins deux fois par an, à l'automne et au printemps. Le figuier supporte facilement les grandes sécheresses et les fortes chaleurs de l'été; mais le froid et surtout les gelées lui sont préjudiciables. Le fruit souffre beaucoup de la rosée matinale et du brouillard, et alors les figues noircissent et se gâtent facilement.

Une opération très importante, et qui a donné lieu à beaucoup de discussions, est la caprification des figues. Voici en quoi elle consiste:

Si tôt que les premières figues commencent à se développer, on suspend aux arbres une branche de figuier sauvage, portant des fruits mâles, appelé caprifico. Un insecte, dénommé *Blastophaga grossorum*, sort du calice de ces fruits et dépose du pollen dans la fleur femelle du figuier cultivé en passant par l'oeil des figues.

Ce mode de fécondation, d'après l'opinion générale, est tout à fait indispensable à la parfaite maturité du fruit.

Les figues les plus appréciées de la province de Bari sont celles de Modugno, Carbonara, Rutigliano, Noicattaro, Mola, Friggiano, etc.

La qualité la plus recherchée pour le séchage est la figue *Dottata*, qui a la peau très fine et les graines petites; vient ensuite la figue à la Reine, la *Venderana* ou *Villarana* et la figue de Saint Antoine.

On obtient dans la même année deux récoltes sur le même figuier; mais les figues de la première production sont toujours meilleures, et, étant plus pré-

coces, ont plus de chance d'être bien séchées avant l'époque des pluies.

Il existe une qualité du figuier qui produit trois récoltes chaque année [figuier *voit unann*].

Un arbre de moyenne grandeur en bon état peut produire de 60 à 80 kilogrammes [130 à 175 lbs] de figues fraîches.

Le séchage des figues commence dans la seconde quinzaine du mois d'août et continue pendant tout le mois de septembre.

En séchant, les figues perdent les deux tiers de leur poids; c'est-à-dire que pour obtenir 100 kilogrammes de figues sèches, il faut environ 300 kilogrammes de figues fraîches.

Après la dessiccation, les fruits contiennent environ 20 à 25 p. 100 d'eau, 60 à 70 p. 100 de matière sucrée, et 8 à 10 p. 100 d'albumine, cendre, etc.

On cueille les figues par un temps sec, quand elles sont très mûres et même un peu fanées; on s'en aperçoit lorsque la peau se crevasse et se gerce et que de petites gouttes d'un liquide sucré se forment à l'oeil du fruit.

Il faut cueillir les figues soigneusement sur l'arbre même, afin que la queue y reste tout entière. Il serait inutile de leur faire subir une fumigation sulfureuse avant le séchage, afin qu'elles conservent leur belle couleur blanche, mais on ne pratique pas généralement cette opération.

Les figues sont soigneusement placées l'une à côté de l'autre sur des claies de roseaux, de jonc ou d'osier, et exposées aux rayons du soleil.

On les abrite pendant la nuit dans un local aéré, afin d'empêcher l'action néfaste de la rosée, ou bien on les couvre avec des nattes. Il faut tâcher que la dessiccation s'achève le plus tôt possible, pour obtenir un produit de parfaite conservation. Pour faciliter le séchage, il est utile de retourner fréquemment les figues et de les aplatir un peu avec les doigts.

Si les pluies interrompent la dessiccation, le fruit fermente et se gâte; il est nécessaire alors d'ôter les figues véreuses ou malades qui pourraient gâter leurs voisins.

Toutes les figues ne séchant pas le même jour, on enlève des claies, au fur et à mesure, celles dont la dessiccation est accomplie. Quand les figues sèches sont destinées à l'exportation outre-mer, pour augmenter la durée de leur conservation, on les trempe parfois dans l'eau salée brouillante, afin de détruire les larves d'insectes qui s'y trouvent souvent; mais ce traitement n'est pas fréquemment appliqué, car il fait perdre aux figues leur belle couleur blanche.

Les appareils de dessiccation à la vapeur, qui ont obtenu en Amérique d'abord, en France et en Allemagne ensui-

J. A. MOIR

6, rue St-Sacrement, - MONTREAL
COMMISSIONNAIRE,

Harengs fumés ordinaires
Harengs frais, Sauce aux Tomates
Homards en boîtes hautes
" " " plates de 1 lb.
" " " de 1 lb.

Demandez les prix; ils vous intéresseront.

Marchands qui Achètent des Peaux

J'achète des Peaux, Peaux de Veaux, Peaux de Mouton, Suif et Os. Je paie argent comptant, pleine valeur du marché, frêt et droits de douane. J'ai besoin d'un agent dans chaque ville et village au Canada. Je fournis l'argent et tiens mes agents bien informés. Écrivez-moi pour plus amples renseignements.

CARROLL S. PAGE, HYDE PARK, VT.

LA MANUFACTURE DE CIGARES DE L'ÉPIPHANIE

L. A BOURDON, Propriétaire

Marques Spéciales:—

"JACK O' DIAMONDS"

"OMAR" et "DAWSON"

Ces cigares sont fabriqués avec les meilleurs tabacs mélangés.

"Salvador", "Belle-Canadienne" et "Standard Coin"

Cigares exclusivement en TABAC CANADIEN. Tous d'un goût fin, exquis et d'un arôme délicieux. La qualité et les prix défient toute compétition.

Lake of the Woods Milling Co., Ltd

FABRICANTS DE

Farine "FIVE ROSES"

Meunerie à Keewatin,

Capacité 4000 barils par jour.

Meunerie à Portage-Laprairie

Capacité 1500 barils par jour.

Capacité Totale 5500 BARILS PAR JOUR

BUREAUX,

MONTREAL, TORONTO, WINNIPEG.

KEEWATIN, PORTAGE-LAPRAIRIE.



C'EST une marchandise

honnête et juste l'ar-

ticle pour créer ou

étendre un courant d'affaires.

Les meilleurs épiciers se font

un devoir d'en tenir toujours

en stock.

VOIR LES COTATIONS DANS
NOS PRIX COURANTS

te, un grand succès, ne sont pas encore employés dans la province de Bari; il paraîtrait que la qualité de figues de cette région ne se prête pas à ce séchage artificiel auquel supplée généreusement le soleil ardent du Midi italien.

Quand les figues sont bien séchées, on les transporte aux établissements d'expédition, où elles subissent un triage rigoureux et sont divisées en trois qualités, savoir:

1o "Choix extra", c'est-à-dire les figues les plus belles, bien blanches et grosses;

2o Qualité commerciale, ou "prima Bari", qui se compose de toutes les figues de bonne qualité et saines;

3o "Rebut", figues petites, gâtées et de couleur plus foncée.

Le premier choix, dont la production est assez limitée est emballé en petits paniers de 1, 2 et 5 kilogrammes et en élégantes boîtes de fer-blanc ou de carton, tandis que la deuxième qualité, la qualité commerciale, est habituellement vendue en paniers de 15 et 25 kilogrammes. Cette qualité forme la base du travail d'exportation de la place de Bari.

Les figues sont soigneusement disposées dans les paniers, arrangées symétriquement par couches depuis le fond jusqu'à la surface. Après avoir formé trois ou quatre couches, on aplatit les fruits au moyen de petites presses, afin d'éviter autant que possible de laisser du vide entre les figues, ce qui faciliterait la fermentation et la moisissure. Beaucoup d'industriels font encore presser les figues par les pieds des ouvrières emballeuses. Quelquefois on ajoute aux figues des feuilles de laurier, des graines de fenouil, d'anis ou d'autres herbes aromatiques, pour en assurer davantage la conservation. Une ouvrière réussit à préparer de 4 à 5 paniers par jour, et elle reçoit pour ce travail un salaire qui varie entre 12 et 14 cents. Le mode de rétribution des ouvrières à forfait ou à la tâche, souvent usité par les industriels, n'est pas à recommander, car il incite les travailleuses à moins soigner l'emballage pour produire davantage [7 à 8 paniers au lieu de 4 à 5].

Les paniers sont construits en bandes très légères de bois de châtaignier; on les fabrique dans les Calabres et dans la Toscane, surtout dans le village de Buti. Ils coûtent environ \$5.00 le cent et, dans certains moments de grande demande, le prix en augmente jusqu'à \$9.00 à \$10.

Le dernier choix ou rebut est consommé par la classe ouvrière de la haute Italie, quand la qualité en est encore assez satisfaisante, tandis que si les figues sont fermentées, on les expédie soit à Gênes, soit à Trieste, pour servir à la distillation ou pour la fabrication

Vendez-vous tout le Sel que vous devriez vendre ?

Vos clients réclament le Sel Windsor, et s'en vont l'acheter ailleurs. Faites vous envoyer par votre fournisseur de gros un approvisionnement de

Sel Windsor

Faites savoir à vos clients que vous l'avez — et voyez quel joli profit vous réalisez au bout d'un mois ou deux.

Le SEL Windsor est un des articles les plus stables pour faire de l'argent qu'un épicoier de détail puisse vendre.

La GELEE de LIPTON

Pour la Table

SE VEND



LA VOICI.

Commandez-la à votre fournisseur ou à

J. S. CREED

Bâtisse du Board of Trade,
Chambre B. 34. Tel. Main 1012.
Seul Agent au Canada de Lipton, Ltd.

Quebec Paper Bag Co.

MANUFACTURIERS
MARCHANDS et
IMPRIMEURS

SPECIALITÉ :

Fabricants de Sacs d'Épicerie

BOITES EN CARTON SOLIDE

Et nous faisons une spécialité
de la BOITE PLIANTE.

74 Avenue Renaud
QUEBEC

des succédanés du café. On les emballe en sacs de 50 à 100 kilogrammes (110 à 220 lbs.) En Arabie, on produit avec ces rebuts une eau-de-vie très-renommée, qui est appelée "Araki."

LE THE AMERICAIN

Le Département de l'Agriculture des Etats-Unis a continué son travail sur la production du thé en Amérique. Les études les plus récentes ont été faites à Summerville, S. C., avec l'aide du Docteur Charles U. Shepard. Les plantations de thé du Dr Shepard produisent annuellement de 8,000 à 10,000 livres de thé. A cause des conditions climatiques, la récolte cette année sera faible.

Le docteur Shepard s'est occupé d'une manière toute spéciale des améliorations à apporter aux procédés de manufacture. Il a créé de nouvelles machines, telles que des rouleaux à thé, un appareil pour la manufacture du thé vert et un appareil d'attrition qui donne au thé sa belle teinte bleuâtre, ou son fini qui jusque là avait été obtenu à l'étranger par l'emploi de produits chimiques.

Le procédé du Docteur Shepard donne au thé ce fini par simple attrition, c'est-à-dire friction. C'est un progrès marqué sur l'ancien procédé. Le travail pour l'établissement d'une plantation au Texas a été continué. Des plants ont été placés dans des sols de deux types différents — l'un est un riche mélange de terre glaise et de sable, l'autre est un sol noir et mou. Les pieds plantés sur ce dernier n'ont donné aucun résultat. On s'en est heureusement aperçu avant d'avoir donné de l'extension aux plantations sur ce terrain, et par contre on va faire de plus grandes plantations sur le premier terrain. A la station du Texas, située près de Pierce, on a actuellement en mains environ 100,000 plants qui seront mis en terre l'hiver prochain, sur une étendue de quarante acres.

On recueillera assez de semence pour planter un autre terrain de cinquante acres l'année prochaine. [New England Grocer].

La "Salada" Tea Co. fait des progrès merveilleux dans la vente de ses Thés Verts de Ceylan en feuilles naturelles, avec lesquels elle fait concurrence aux Thés du Japon. La qualité Equette Brune, qui se détaille à 25c la livre reçoit les plus hauts éloges de tous ceux qui la vendent, car son prix est populaire, et sa qualité comme breuvage est superbe. Des échantillons gratuits et les termes du gros sont accordés avec plaisir sur demande.

Adresse: "Salada", Montréal.

A VENDRE

Collection du "Prix Courant"
Nous pouvons fournir les collections du "Prix Courant" à raison de \$2.50 reliées et \$2.00 non reliées, par année.

AUTOMOBILES



Vente Exceptionnelle d'Occasion



VOITURES NEUVES

2 TOLEDO à vapeur.....	\$1125	\$ 650
2 BUCKMOBILE 10 chx.	1550	750
1 RAMBLER, modèle "C"		750
1 COVERT runabout.....	900	800

VOITURES D'OCCASION

1 WINTON runabout, 8½ chx. avec top.....	1600	650
<hr/>		
SURREY HAYNES-APPERSON, 12 chx. et top.....	2500	1050
<hr/>		
CADILLAC tonneau, 8 chx.	1100	800
FORD, tonneau détachable		875
<hr/>		
De DION-BOUTON MOTORETTE, 6 chx. bonnet à l'avant		650
DARRACQ, 9 chx. voiture française.....		1050
ACME tonneau, 16 chx.....	2500	1500
<hr/>		
MOBILE Wagonette à vapeur pour 12 passagers.....		1200
1 POPE-TOLEDO, 24 chx. 4 cylindras tonneau	4750	3000
<hr/>		
RAMBLER tonneau, 16 chx. 1904, lampes, canopy, top et paniers		1500
WINTON tonneau, 1903, 20 chx. canopy, top, lampes et paniers		1850
PANHARD, 12 chx. canopy, top ; voiture française	1500	3150
<hr/>		
QUEEN tonneau, 2 cylindres, 14 chx.....		825
OLDSMOBILE 1902, peinturé à neuf		475

Pour plus amples renseignements s'adresser à

H. LIONAIS, 25 St-Gabriel
Montréal.

TELEPHONE MAIN 2547

TOUJOURS DE SAISON

mais jamais plus qu'au printemps, lorsque l'appétit manque et a besoin d'être flatté avec les mets les plus tentants.

Alors on trouve bon une assiettée d'

Orange Meat

frais, croustillant, farineux, quand tout le reste est fade.

Facile à vendre. Plus facile à revendre. Orange Meat stimule le commerce aussi bien que les appétits.

The Frontenac Cereal Co.
LIMITED,
KINGSTON Ont.

FABRICATION DE L'HUILE D'OLIVE EN ITALIE

Les olives avec leurs noyaux sont d'abord écrasées au moyen d'une meule de pierre mise en mouvement par un boeuf. La masse de la pulpe obtenue est transportée dans des paniers plats en osier au "torchio" ou pressoir en bois de chêne, d'où l'huile filtre dans une cuve située au-dessous. Les pressoirs qui se trouvent à Dievole sont très anciens, et portent des sculptures compliquées représentant les armes et emblèmes de quelque "padrone" d'autrefois. Une pression considérable est appliquée au moyen d'une sorte de cabestan primitif que des hommes manoeuvrent avec de lourds leviers de bois, en marchant en cercle sur le sol dallé, qui porte l'empreinte d'une piste creusée par des générations d'ouvriers.

Généralement, la pulpe subit deux ou trois fois l'opération du pressage; la première opération donne l'huile de la plus fine qualité. Mais le procédé une fois commencé doit être continué sans interruption, de peur que l'huile ne se gâte au cours de sa fabrication.

Enfin l'huile est soutirée dans d'énormes jarres en terre cuite d'un modèle des plus antiques, semblables à celles dans lesquelles les Quarante Voleurs du comte arabe se cachaient dans un but mauvais. On laisse reposer l'huile une semaine dans une salle de clarification voisine de la salle de pressage, appelée "chiaratoio", après quoi elle est prête pour le marché.

[Tiré de "Life on a Tuscan Farm", par C. R. Sullivan, dans The Scribner].

LES DATTES AMERICAINES

Des résultats encourageants ont été obtenus dans cette culture dans la partie sud-ouest des Etats-Unis. Le verger de dattiers de Tempe, Ariz. progressé d'une manière très satisfaisante. Le travail y a été conduit avec l'aide de la station expérimentale de l'Arizona et sous la surveillance directe du professeur R. H. Forbes. Avec la coopération de la station expérimentale de Californie, on procède à la culture du dattier dans le sud de la Californie. Dix acres de terrain, ont été achetés pour y établir un verger expérimental, et des dattiers y ont été plantés. [New England Grocer].

A LOUER

A louer pour le 1er mai 1905, tout l'étage au-dessus des bureaux du "PRIX COURANT", au numéro 25 de la rue Saint-Gabriel.

La maison L. Chaput, Fils et Cie. doit recevoir ces jours-ci, un lot de thé vert de Ceylan de haute qualité. La marque "Nolanda" qui est contrôlée par cette maison, est la plus belle valeur sur le marché. Voyez les échantillons et prix.

La Peptonine

Le véritable aliment des enfants, pur, stérilisé, approuvé par les analystes officiels, recommandé par les autorités médicales.

Se détaille à 25 cts la grande boîte. Pour les cotations, consultez les prix courants de ce journal.

F. COURSOL, Seul Propriétaire,
382 Avenue de l'Hôtel de Ville, - MONTREAL.

Glacière Brevetée "Aubin"

La plus Parfaite.
La plus Economique,
Indispensable aux Epiciers.

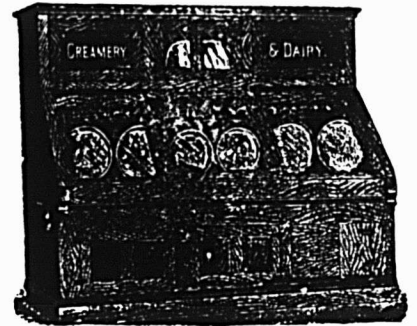

40 Modèles Différents.

C. P. FABIEN,
Manufacturier,

3167 à 3169 Rue Notre-Dame,
MONTREAL, Can.

Médaille d'Argent: Exposition Québec.
Diplomes: Montreal, Ottawa, Toronto.

Ecrivez pour Catalogue.

Cocoa "Perfection"

Etiquette Feuille d'Erable

Chocolat "Royal Navy"

Chocolat "Queen's Desert"

Chocolat "Cream Bar"

Chocolat à Glacer

Chocolat "Swiss Milk"

Cafés en renom

Reconnus pour leur pureté
et leur excellence.

The COWAN Co., TORONTO.

C
O
W
A
N

CHOCOLAT "Elite"

Non Sucré

DES EPICIERS
POUR TOUS LES

Besoins de la Cuisine

Tablettes de 1/4 lb

FABRIQUÉ PAR

JOHN P. MOTT & CO.,

HALIFAX, N. S.

J. A. TAYLOR, Agent, MONTREAL.

LA CULTURE DES CEREALES DANS LE MONDE

Les céréales les plus importantes sont: le froment, l'orge, le seigle, l'avoine, le maïs et les pommes de terre.

Il y a dans le monde 270,864,000 hectares de culture pour ces 6 céréales et répartis de la façon suivante:

Froment.	hectares	88,744,024
Seigle.		44,353,915
Orge.		26,230,756
Avoine.		46,768,822
Pommes de terre.		13,070,680
Maïs.		51,695,893

Pour le froment, la superficie qui y est consacrée se subdivise en 4,379,941 hectares pour l'Europe du nord-ouest, 15,890,210 hectares pour l'Europe du sud-ouest et 24,584,843 hectares pour l'Europe orientale, soit un total de 44,854,944 hectares pour l'Europe et 43,889,030 hectares pour les pays hors d'Europe.

Les pays qui utilisent à cette culture les plus grandes superficies sont: les Etats-Unis, 18,045,105 hectares; la Russie, 16,221,246 hectares; les Indes anglaises, 9,680,846 hectares; la France, 6,940,210 hectares. La France est donc après la Russie, le deuxième pays de l'Europe pour cette culture et le quatrième du monde.

Pour le seigle, les pays qui le cultivent sur une grande échelle sont: la Russie d'Europe, 27,605,635 hectares; l'Allemagne, 5,871,068 hectares; l'Autriche, 3,002,421 hectares; la France, 1,488,900 hectares. La France occupe dans le monde et en Europe le quatrième rang pour cette culture.

Avec l'orge, la proportion diminue beaucoup, puisque la superficie totale cultivée n'est que de 26,250,756 hectares, dont 4,108,238 pour l'Europe du nord-ouest et 10,413,446 hectares pour l'Europe orientale, soit un total de 17 millions 185,954 hectares pour l'Europe et 3,064,802 hectares pour les pays hors d'Europe.

Là encore, la Russie arrive en première ligne avec 8,496,088 hectares, puis les Indes anglaises avec 2,865,000 hectares, l'Autriche-Hongrie avec 2,372,177 hecta-

res, l'Allemagne avec 1,640,000 hectares, l'Espagne avec 1,400,000 hectares, l'Algérie avec 1,244,196 et les Etats-Unis avec 1,164,724 hectares; quant à la France, elle ne dispose pour cette culture que de 806,270 hectares.

La superficie affectée à l'avoine dans le monde est de 46,768,822 hectares, c'est-à-dire à peu près la même que celle affectée au seigle; elle se décompose en 8,865,54 hectares pour l'Europe du Nord-Ouest, 2,664,270 hectares pour l'Europe du Sud-Ouest, 18,218,901 pour l'Europe Orientale, soit en tout 20,739,725 pour l'Europe et 17,029,097 pour les pays hors d'Europe.

Là encore, la Russie tient la tête avec 15 millions 629,391 hectares, puis viennent les Etats-Unis avec 10,658,478 hectares, l'Allemagne avec 3,999,744, la France avec 3,933,300 hectares.

La France occupe donc le quatrième rang dans le monde et le troisième dans l'Europe.

Les maïs occupe une superficie de 51,695,893 hectares dont 10,659,188 seulement pour l'Europe du Sud-Ouest, 7,203,897 pour l'Europe Orientale, et le chiffre énorme en comparaison de 41,036,705 pour les pays hors d'Europe.

Les pays qui en cultivent le plus sont: les Etats-Unis, 33,226,608 hectares; l'Autriche, 3,024,931 hectares; les Indes anglaises, 2,488,000 hectares; la Roumanie, 2,016,790 hectares; l'Italie, 1,956,000 hectares; le Mexique, 1,766,700 hectares. La France n'en cultive que 561,042 hectares.

Quant aux pommes de terre, les pays qui la cultivent le plus sont: la Russie, 3,481,905 hectares; l'Allemagne, 3,131,463 hectares; l'Autriche-Hongrie, 1,690,342 hectares; la France, 1,564,720 hectares; les Etats-Unis, 1,044,588 hectares. La France occupe donc le quatrième rang pour la culture de cette céréale.

La maison L. Chaput, Fils et Cie, qui a la réputation de vendre la meilleure qualité de Mélasse de Barbade, attire l'attention des acheteurs sur l'annonce dans une autre page. Les clients qui placeront leurs commandes avec cette maison ont la garantie qu'ils ne recevront rien de frelaté.

L'hon. J. D. Rolland, Léon Rolland, S. J.-B. Rolland,
Président. Trésorier. Vice-Président

La Compagnie J.-B. ROLLAND & Fils
6 à 14 rue St-Vincent, MONTREAL.

**LIBRAIRIES, TAPISSERIES et
ARTICLES POUR LES CLASSES.**

Nos voyageurs sont sur la route avec ces diverses lignes, et nous vous engageons à voir leurs échantillons avant de placer votre commande.

Nouveaux Arrivages

Raisins, Prunes, Noix,
Liqueurs Fines,
Cognac Atruche,
Gin Kiderlen et Croix d'Honneur.

AUSSI A DES PRIX INTERESSANTS

500 boîtes Raisin Valence 28 lbs.
500 caisses Pommes en canistres de 1 gallon.

Nazaire Turcotte & Cie,
EPICIERS EN GROS
54-56-58-60, rue Dalhousie, Québec.

**Biscuits et
Sucreries**

DE HAUTE QUALITE

A prix remunerateurs pour le détailleur.

Nos voyageurs sont sur la route avec une ligne intéressante d'échantillons.

Nos Agents: QUEBEC,
BOIVIN et GRENIER,
63 Dalhousie.
" OTTAWA,
PROVOST et ALLARD
Epicier en Gros.

Du Sault & Cie

SEL - Aux prix de l'Eté - SEL

ÉCRIVEZ POUR AVOIR NOS PRIX.

Agents pour **Canadian Salt Co., et Dominion Salt Agency.**

VERRET, STEWART & CO.
MONTREAL

L'ELEVAGE DES OIES A WATERTOWN, WIS.

L'élevage, l'engraissement et l'expédition des oies sont devenus l'objet d'une vaste industrie dans le voisinage de Watertown, Wis.; environ 90,000 livres d'oies engraisées et 325,000 livres d'oies nourries en cage, sont expédiées de là annuellement dans toutes les parties du pays.

Pour gaver l'oie, l'éleveur la maintient entre ses genoux et introduit de force dans son gosier des rubans de pâte préalablement trempés dans de l'eau chaude pour les rendre plus glissants.

Pendant la première semaine huit de ces rubans sont donnés de cette manière au volatile trois fois par jour; dans la deuxième semaine, le même nombre lui est administré quatre fois par jour. A partir de ce moment, le gavage doit être fait toutes les trois ou quatre heures, nuit et jour et l'oie doit avaler chaque fois six ou sept rubans de pâte.

Les oies ont alors accumulé une telle quantité de graisse et leur foie a pris de telles proportions qu'il faut les surveiller continuellement, car elles sont sujettes à s'étouffer, ce qui occasionnerait une perte totale. On fait appel à tout le personnel de l'établissement, et tout le monde, hommes, femmes ou enfants doivent à tour de rôle monter la faction pour surveiller les oies.

Enfin, quand elles sont prêtes à être livrées au commerce, les oies sont tuées et les plumes de la poitrine et du ventre doivent être enlevées immédiatement pendant que les corps sont chauds; autrement la peau très tendre sur ces parties du corps serait déchirée ou endommagée, et la couche épaisse de graisse précieuse pourrait se répandre au dehors.

Les ailes et le dos des volatiles sont plus faciles à plumer; on les trempe d'abord dans l'eau chaude pour faciliter l'opération.

Après un plumage complet, la tête, les ailes et les pattes sont liées ensemble sur le dos et on suspend les oies

PATENTES OBTENUES PROMPTEMENT

Avez-vous une idée? — Si oui, demandez le Guide de l'Inventeur qui vous sera envoyé gratis par **Marion & Mariou, Ingénieurs-Conseils**, Bureaux: Edifice New York Life, Montréal, et 907 G Street, Washington, D. C.

Alphonse Leduc Marchand de Grains
et de Produits.
Successeur de
Leduc & Daoust EN Gros et à Commission
Spécialité: *Beurre, Fromage, Œufs et Patates*
Avances libérales faites sur consignations.
Correspondance sollicitée.
1217 ET 1219 RUE ST-JACQUES, MONTREAL.

A. RACINE & CIE

Importateurs en Gros de

Marchandises Sèches

TAPIS, PRELARTS ET FOURNITURES DE MAISON

340-342 Rue Saint-Paul. Montréal
169-171 Rue des Commissaires,

Agence à Québec: - 70 Rue St-Joseph
J.-L. BERTRAND, Représentant.



LE
Bleu Carré
Parisien
est exempt d'indigo, et ne tache pas le linge. Il est plus fort et plus économique qu'importe quel autre bleu employé dans la buanderie.

MEDAILLE D'OR.

TELLIER, ROTHWELL & CIE,

Seuls Fabricants MONTREAL

dans un endroit froid, où on les laisse geler dures.

Ces oies ont une taille énorme. Leur poids varie de 20 à 28 livres; quelques-unes de très fortes dimensions atteignent un poids de 34 à 36 livres. Les foies sont généralement très gros, quelques-uns pèsent plus de 3½ livres. (The Weekly).

Personnel

M. A. M. St. Arnaud, autrefois de la Canada Hardware Co., vient d'accepter les fonctions de gérant de l'établissement de ferronneries en gros de MM. A. Prud'homme & Frère, situé 10 rue de Bresoles.

Service de chemin de fer local entre Montréal et Valleyfield

Le service local d'été par chemin de fer entre Montréal et Valleyfield, via New-York Central, entrera en opération dimanche prochain, 14 mai; après cette date, les trains pour Valleyfield et les stations intermédiaires partiront de Montréal tous les jours, excepté le dimanche, à 8.20 a.m., 10.20 a.m., 2.00 p.m., 5.10 p.m., 6.10 p.m. et 7.00 p.m. et le dimanche à 9.15 a.m. et 7.00 p.m. Les trains revenant de Valleyfield et des stations intermédiaires arriveront à Montréal tous les jours, dimanches exceptés, à 8.25 a.m., 9.31 a.m., 1.25 p.m., 4.30 p.m. et 9.20 p.m.; le dimanche seulement à 9.31 a.m. et 8.28 p.m.

Cela fait un service splendide pour les places d'été situées sur la rive du lac St Louis, Chateauguay, Woodlands, Bellevue, Beauharnois, etc.

Les taux bas de commutation et l'excellent service local font que ces places sont très à désirer comme résidences d'été.

A. Prud'homme & Frère

Bien que MM. A. Prud'homme & Frère aient pris possession de leurs nouveaux magasins situés 10 rue de Bresoles dans le local précédemment occupé par la Canada Hardware Co., ils recevront encore leurs clients au No. 1940 rue Notre Dame et continueront les affaires dans les deux établissements.

Ces messieurs nous informent qu'ils reçoivent par chaque steamer des importations de ferronneries de toutes sortes et qu'ils sont en mesure de remplir toutes les commandes qui leur seront confiées avec rapidité et aux plus bas prix du marché.

Ils espèrent que leurs clients ainsi que ceux de l'ancienne Canada Hardware Co. leur confieront leurs commandes.

CITRON ESSENCE

En vente à \$1.00 la livre fluide, par Jules Bourbonnière. Téléphone Bell, Est 1122, Montréal.

J. A. Vaillancourt

Marchand de Beurre, Fromage, Œufs.

Achète aux plus hauts prix du marché, et vend à commission tous les produits de la ferme. Avances libérales sur consignations. Fournitures générales pour Beurreries et Fromageries. Spécialité de Tinettes pour Beurreries. Boîtes paraffinées, de 56 lbs, pour l'expédition du beurre. **Sels Higgins, Ashton et Windsor**, les meilleurs pour beurreries.

578, 580 et 582 RUE ST-PAUL, - MONTREAL

Tel. Bell Main 907-908.

COLORATION DES PRODUITS ALIMENTAIRES

Le professeur E. F. Ladd, commissaire de l'alimentation dans le Dakota Nord, qui a mené une campagne contre l'usage des couleurs artificielles pour la coloration des aliments, a parlé sur ce sujet très controversé à une convention des fabricants de conserves alimentaires de Colombus. Sa discussion a été très intéressante et est reproduite dans les termes suivants par le "Inland Grocer."

Je crois fermement que nous approchons vite de l'époque où la coloration artificielle de tous les produits alimentaires naturels sera abolie. On pourra continuer à employer la coloration pour les desserts, etc., et quelques autres produits similaires. Il peut se faire que la couleur ajoutée en petite quantité à certains produits alimentaires ne soit pas nuisible, quand cette couleur est en partie détruite par les procédés de conservation. Mais dans la plupart des cas, l'addition de couleur a pour but de cacher quelques défauts. Dans au moins 90 des cas que j'ai examinés, cas qui sont au nombre de plusieurs centaines, le seul but de la coloration était de produire une fraude et de rendre possible la falsification. L'usage de la couleur a permis aux fabricants de produits alimentaires d'imiter tous les genres de produits qui sont maintenant sur le marché. Ils colorent leurs cafés de qualité inférieure avec des teintures d'aniline. Ils préparent des acides à bon marché et les colorent de la même manière pour imiter le vinaigre de cidre. Ils ajoutent cette couleur à des éthers pour leur donner l'apparence des essences naturelles de fruits, en usage dans les boissons à soda. Ils mélangent ensemble de l'acide citrique et des produits chimiques pour former des cidres artificiels. Avec les déchets des manufactures mélangés avec de la glucose, de la zéolite, des pommes, de la pâte d'amidon, etc., ils produisent toutes les qualités de conserves, de confitures, de gelées, etc., sans leur donner la couleur du vrai produit. Le fabricant de beurre a



YORK
Poli pour Metal.
Le meilleur pour le cuivre et toutes sortes de surfaces métalliques.
Nous donnons des échantillons avec chaque commande. Pour échantillon, envoyez-nous une carte postale.
ANGLO CANADIAN SUPPLY CO.,
29 Church Street, TORONTO
John G. BAULD, Bâtisse du Board of Trade, Montreal.

BREVETS POUR PROTECTION
Des Dessins, des Marques de Commerce, Etc., dans Tous les Pays.
FETHERSTONHAUGH & CO.
Fred. B. Fetherstonhaugh, B. L., M. E., Avocat
Charles W. Taylor, B. Sc., ancien Examineur du Bureau Canadien des Brevets, Ingénieur Electricien, Gradué de l'Université McGill.
BATISSE CANADA LIFE, - MONTREAL
Aussi à Toronto, Ottawa, Winnipeg

"La Manufacture de Biscuits"
DE
St-Hyacinthe, P. Q.
Langevin & Frère
Propriétaires.
TEL. BELL 197
Toutes les lignes de Biscuits
Spécialement les
BOSTON, PETIT THE, ROYAL THE, SODA, et VILLAGE.
La qualité et les prix défient toute compétition.
Demandez nos prix
Une commande d'essai vous convaincra de nos avancés.

ajouté à son produit de la teinture de goudron de houille, de façon qu'il puisse commander un meilleur prix et cette coloration est devenue de plus en plus profonde jusqu'à ce que les produits alimentaires aient occasionné un sentiment de répulsion dans le grand public. On dit que le consommateur demande que cet article ait des couleurs brillantes. S'il en est ainsi, c'est à cause d'un goût perverti encouragé par les manufacturiers, qui devraient plutôt conseiller au consommateur de rechercher un produit naturel. Quant à moi, ces brillantes couleurs, au lieu de me séduire, sont une preuve d'infériorité. Elles couvrent des défauts et des abus que le manufacturier a pour but de dissimuler; je suis donc opposé à l'usage des matières colorantes de quelque nature qu'elles soient, mais j'admets l'usage de couleurs végétales inoffensives, quand ces mêmes couleurs n'ont pas pour but de couvrir une fraude ou en d'autres mots quand le produit coloré ne doit pas rivaliser avec les produits alimentaires naturels. La coloration de la vanilline et du tonka, par exemple, au moyen du sucre brûlé, n'a pas d'autre but que de faire vendre ces substances pour de l'extrait de vanille.

Quant à ce qui concerne l'usage des teintures de goudron de houille, j'y suis maintenant opposé comme je l'ai toujours été. Quelques-unes d'entre elles peuvent n'être pas nuisibles, mais il est certain que ceci n'est pas vrai de toutes ces teintures. Un investigateur Européen a fait récemment des expériences avec [50] cinquante de ces teintures ou couleurs sur des hommes et des chiens pendant une période de huit à quatorze jours et il a démontré que 30 de ces cinquante teintures étaient d'une nature toxique, car elles ont causé des symptômes d'empoisonnement. Quarante pour cent de ces teintures furent regardées comme nuisibles, car elles ont causé des troubles sérieux dans l'appareil digestif telles que la diarrhée accompagnée de vomissements ou une excrétion d'albumine dans l'urine. Comme dans les produits

Lard - ARMOUR - Lard
LE MEILLEUR
Dose ³⁰/₄₀ et ⁵⁰/₆₀ Morceaux. "Jones" ¹⁹/₃₅ Morceaux
En vente chez tous les Commerçants en gros
D. RATTRAY & FILS,
AGENTS
QUEBEC MONTREAL OTTAWA.

alimentaires il n'est pas toujours possible de déterminer avec certitude quelle est la teinture qui a été employée, pourquoi rejeterait-on sur le consommateur ou le commissaire de l'alimentation la tâche de démontrer la nocivité de ces teintures, pourquoi ne les exclurait-on pas toutes?

Une des lignes les plus populaires de teintures Européennes vendues dans ce pays, a été condamnée par l'Université Harvard et leur usage a été abandonné par un manufacturier de Boston, parce qu'il a été démontré que ces teintures n'étaient pas pures et, cependant, ces mêmes comme étant absolument pures et inoffensives. La mort d'un enfant l'année dernière, dans le Dakota Nord, est due directement à de la teinture de goudron de houille dont une petite quantité avait servi à colorer du beurre. Une étudiante dans mon laboratoire devint malade après avoir mangé des bonbons qui ne contenaient pas d'autres éléments pouvant être classés comme nuisibles, excepté de la teinture de goudron de houille.

Le public demande que l'emploi de cette classe de couleur soit discontinué. Les manufacturiers ne devaient pas hésiter à déférer à cette demande et à cultiver le goût du public pour les produits naturels, tout au moins les manufacturiers qui produisent des produits de haute qualité. Il ne servira de rien de substituer d'autres couleurs à celle-ci, car des abus surgiraient de nouveau sous une nouvelle forme. Il vaut beaucoup mieux revenir aux anciens principes et donner au public une éducation convenable à ce sujet.

Il a été dit que la présence de couleur dans les produits alimentaires les rendait plus agréables au palais et plus faciles à digérer. Le goût et l'arôme exercent, sans doute, une influence sur la digestion. Une pomme forte en couleur n'est pas plus populaire vis-à-vis des gens dont le goût est cultivé qu'une pomme d'une récolte prématurée, la pippin ou la greening. Eprouvons-nous de la répulsion

LA FARINE PRÉPARÉE

(Self-Raising Flour)

DE BRODIE & HARVIE

est aujourd'hui la farine préférée des ménagères. Elle donne une excellente pâtisserie, légère, agréable et recherchée par les amateurs. Pour réussir la pâtisserie avec la farine préparée de Brodie & Harvie, il suffit de suivre les directions imprimées sur chaque paquet.

10 et 12 Rue Bleury, MONTREAL.

FORTIER & MONETTE

604a rue St-Paul

Tell Tel. Main 1879. Tel. Marchands 679

MONTREAL

Beurre, Œufs, Fromage

Et tous les produits de la ferme.

ENTREPOT FRIGORIFIQUE.

RECOMMAN-
DATIONS

La Banque "Sovereign."
Nos Patrons et Clients.
R. G. Dun ou Bradstreet.



LE BUREAU DU JOUR

Toutes les combinaisons nécessaires pour rendre un bureau pratique, abrégant l'ouvrage et économique se trouvent dans ceux que nous manufacturons. Sous le rapport de la matière première, de la construction, du fini et de l'utilité de la durée et du dessin, ils devancent toutes les autres marques. Ils transforment tout bureau en un bureau plus confortable. Notre catalogue fournit tous les renseignements.

Canadian Office and School Furniture Co., Limited,
Preston, Ont. Can.

Ameublements pour Bureaux, Ecoles, Eglises et Loges.

pour l'enveloppé rugueuse de la pomme russet lorsque notre goût a été cultivé en faveur de ce fruit; quelques raisins blancs ne sont-ils pas aussi attrayants et aussi délicieux que le raisin concord ou le raisin catawba? Ceci est une simple habitude qui provient de l'éducation plutôt que d'une influence quelconque exercée sur l'appétit et affectant ainsi la digestion.

Devrait-on permettre à l'homme qui fait du catsup au moyen de pelures et déchets, et qui y ajoute du potiron, de l'amidon, de la pâte, etc., de colorer ce produit pour le faire ressembler à celui obtenu par le manufacturier honnête, au moyen de tomates mûres dans les conditions les plus hygiéniques et avec la main d'oeuvre la plus habile qu'il puisse employer? Vous ne pensez pas que cela soit correct, le consommateur ne le pense pas non plus. Il n'y a que l'homme qui veut commettre une fraude qui soit de cet avis. Un homme parlant dans l'intérêt des fabricants de produits alimentaires des Etats-Unis a dit: "La falsification des aliments est un crime et il faut la faire disparaître." Le manufacturier honnête de produits alimentaires abandonnera l'usage de ces couleurs artificielles nuisibles, mais le producteur de marchandises falsifiées continuera à combattre pour leur emploi et il sera facile de cette manière de distinguer les producteurs honnêtes des producteurs malhonnêtes.

LA LUTTE CONTRE LA GRELE. UNE ARTILLERIE PACIFIQUE

On n'ignore pas que c'est à coups de canon maintenant que les agriculteurs, et notamment les viticulteurs, luttent contre la grêle et ses méfaits, dit le "Tem du Mondé."

M. Violle, membre de l'Académie des Sciences, vient d'exposer devant la dernière Assemblée les résultats obtenus, en 1904, par cette artillerie pacifique. Il a rendu compte particulièrement des expériences faites par le syndicat du Beaujolais, syndicat puissamment organisé, ne comprenant pas moins de 24 sociétés

Notre nouvelle adresse est
au No 401, Bâtisse Coristine,
rues St-Nicolas et St-Paul.



QUAND VOUS SEREZ A MONTREAL, VENEZ NOUS VOIR.

Barnard & Holland Co.,

Importateurs de Porcelaine et de Faïence, et Agents de Manufacturiers

MONTREAL

Ordres reçus pour livraison et importation.

muniés de 432 canons, la plupart de gros calibre et à cône de 4 mètres de hauteur.

Ces expériences couvrent un champ de plus de 12,000 hectares [30,000 acres environ] sur lequel elles forment une aire centrale continue de large surface avec des prolongements latéraux et quelques flots isolés. La partie centrale, qui avait éprouvé pendant les dix années antérieures à la défense [1891-1900] pour pas de \$2,600,000 de pertes, n'en a plus éprouvé dans les quatre années 1901-1904 que pour moins de \$200,000; d'autre part, tandis qu'une seule année dans la première période de dix années avait été indemne de tout dégât, il y a eu dans la deuxième période, de quatre années seulement, deux années totalement indemnes.

Ces résultats, bien que la deuxième période soit encore trop courte pour permettre une conclusion ferme, sont très encourageants.

D'autre part, les expériences ont mis hors de doute certaines conséquences du tir éclaircissement du ciel, chute fréquente de grêlons ramollis ou de gouttes blanchâtres, d'une sorte de neige fondue, cessation à peu près totale des phénomènes orageux.

Sattachant à cette dernière circonstance, M. Violle a montré l'importance et donné une explication des appareils grêluzes, canon, fusées ou bombes, par les gaz chauds et ionisés qu'ils produisent et qui tendent à ramener l'équilibre dans les nuages orageux.

Cette explication a l'avantage de rendre compte de l'action plus d'une fois constatée des canons pour provoquer la même action constatée encore au mois de mars dernier dans une grande bataille devant Port-Arthur.

C'est un chapitre à ajouter à l'histoire importante des bienfaits du canon!

La plus grande cataracte du Monde

Le capitaine de vaisseau José Carlos de Carvalho a publié dans le *Journal de Commerce* de Rio de Janeiro une étude d'après laquelle les chutes de la rivière Ignassu sur

les limites du Brésil et de la République Argentine sont les plus majestueuses et les plus importantes du monde; Le Niagara qui détenait jusqu'à présent le record a perdu beaucoup de son importance depuis les explorations effectuées dans l'Amérique du Sud et l'Afrique du Sud; en premier lieu, viennent les chutes de l'Ignassu au Brésil et en second, les chutes de Victoria sur le Zambèse en Afrique.

Au dernier Congrès international de Géographie, réuni à Washington en septembre 1903, et à celui plus récent de l'Exposition de St-Louis, cette classification a été reconnue officiellement grâce aux rapports présentés par la République Argentine.

Dès que le dernier Congrès eut déclaré les chutes de l'Ignassu les premières du monde, le journal *The St-Louis Post Dispatch*, du 16 octobre dernier, publia l'article suivant intitulé: *Les chutes du Niagara et de Victoria éclipsées, en hauteur, grandeur et volume d'eau par la nouvelle cataracte, la plus merveilleuse du monde.*

"La plus grande cataracte du monde vient d'être découverte; c'est une chute d'eau si grande qu'elle surpasse les cataractes du Niagara et du Victoria sur le Zambèse, par sa hauteur, sa grandeur et son volume. Cachée au milieu d'une forêt impénétrable et distante d'environ mille milles de la ville la plus proche, cette cataracte était inconnue jusqu'à ce jour. Cette récente découverte étonnera le monde, car cette cataracte est supérieure à toutes celles connues jusqu'à ce jour; elle se trouve située sur les limites du Brésil (Etat de Sainte-Catherine) et de la République Argentine; elle s'appelle le *Salto de Ignassu* (Chute de l'Ignassu), c'est la plus grande découverte géographique du XXe siècle.

"Elle est deux fois plus grande en largeur que la célèbre cataracte du Zambèse. Le tableau ci après fournit les principales données comparatives:

	Volume d'eau en pieds cubiques	Larg. Haut.	
		Pieds	Pieds
Ignassu..	28 millions	13.133	196 à 110
Victoria..	18 —	5.580	310 à 360
Niagara..	18 —	5.240	150 à 164

LA PLACE CORRECTE
est un endroit bien en vue sur vos tablettes et
L'ARTICLE CORRECT
à y placer est

l'Empois San-Toy

Demandez-le à votre marchand de gros, ou écrivez directement à

J. H. MAIDEN

MONTREAL.



"SCOTCH MERCHANT"
SPECIAL OLD HIGHLAND
WHISKY

est absolument pur et très vieux. Il possède un bouquet savoureux et délicat qui ne peut être égalé.

Essayez-le, il vous donnera satisfaction.

... J'en ai l'Agence pour le Canada ...

A. O. Fiset, Importateur,
1604 Rue Notre-Dame, MONTREAL.

THE DOWD MILLING CO.

LIMITED,
Manufacturiers de Farines Supérieures, Patente Hongroise, Cosmos, Forte à Boulanger, High Loaf, Lily, Avoine roulée, Oatmeal et Cornmeal.

Entrepôts à OTTAWA, CAPACITÉ:	
Moulin à ONT. 700 Barils de Farine.	
QUYON, QUE. 100 Barils d'Avoine	
PAKENHAM, ONT. roulée,	
Communications directes 100 tonnes de l'rovente.	

tes avec

P. P. J.	Demandez nos cotations
O. N. et W.	par char mélangé.
C. P. R.	
G. A. R.	Lot de char ou moins—
G. T. R.	Blé, Sarrasin, Avoine,
O. et N. Y.	Semences de Céréales,
Expéditions par Rail Blé-d'Inde Fèves,	
ou par Eau. Orge, Middlings.	

Bureaux à OTTAWA et PAKENHAM, ONT.;
QUYON et MONTREAL, QUE.; WINNIPEG, MAN.
Bureau d'Ottawa, 241 rue Wellesley,
Telephone 1563. Bureau de Montréal.
436, Bâtisse du Board of Trade.

Il y a autant de profit pour vous à vendre de la Courge de Conserve de Simcoe qu'il y a de plaisir pour vos clients à manger de la Tarte à la Courge. C'est un dire catégorique, mais nous le savons pour l'avoir expérimenté nous-même. Envoyez une commande de Courge de Conserve de Simcoe, par l'intermédiaire de votre marchand de Gros; rappelez-vous que ce doit être "de Simcoe," et suggérez la recette suivante pour faire une délicieuse Tarte à la Courge. Si vous achetez de la Courge de Simcoe et que vous persuadiez à vos clients de faire usage de cette recette, nous avons confiance que vous pourrez vendre de grandes quantités de Courge de Simcoe.

RECETTE POUR FAIRE UNE TARTE A LA COURGE.

- | | |
|--|-------------------------------------|
| Une tasse à thé de Courge de Conserve de Simcoe. | Une cuillerée à soupe de gingembre. |
| Une tasse à thé de lait. | Une " " de cannelle. |
| Trois-quarts d'une tasse à thé de sucre blanc ou brun. | Un peu de sel. |
| Une cuillerée à soupe de beurre fondu. | Pour une tarte pour un couvert. |

Une boîte de Courge fait une tarte pour cinq couverts.

CANADIAN CANNERS Limited

Hamilton, Ont.,

CANADA.

Nous ajouterons à cet article que la découverte dont il est question est due aux Commissions brésilienne et argentine, chargées de déterminer les limites d'après le traité des Missions conclu entre les deux pays qui se soumettent à l'arbitrage du Président Cleveland.

LES ANIMAUX DE FERME AUX ETATS-UNIS

Le Département de l'Agriculture a publié l'estimation, en nombre et en valeur, des animaux de ferme au 1er janvier 1905. Le Texas tient le premier rang pour le nombre de chevaux, l'Illinois et l'Iowa viennent ensuite au deuxième rang. L'Etat de New-York tient la tête pour les vaches laitières, l'Iowa vient ensuite et la Pensylvanie et le Wisconsin prennent le troisième rang. Dans la distribution des moutons, le Montana arrive premier avec l'énorme quantité de 5,638,967 têtes, le Wyoming vient après, suivi par le Nouveau-Mexique, l'Idaho, l'Ohio, l'Oregon, l'Utah et la Californie, chacun ayant de deux à trois millions de moutons.

Le nombre total de mulets est de 2,888,710 dont 391,038 appartiennent au Texas, le Missouri suivant avec 243,466. Les pores sont au nombre de 47,320,511, l'Iowa en possède 7,290,483 et le Nebraska, le Missouri, l'Illinois, l'Indiana, l'Ohio et le Texas, chacun de 2 à 3 millions.

Le total, comme nombre et comme valeur des chevaux, vaches laitières et moutons, se décompose comme suit:

	Têtes	Val en dollars
Chevaux	17,057,702	1,200,310,020
Vaches laitières	17,572,464	482,272,203
Moutons	45,170,423	127,331,850

LES GRANDS BUVEURS DE THE

La réduction de l'impôt sur le thé en Grande Bretagne est accueillie avec joie par les planteurs de l'Inde et de Ceylan. Comme ils s'y attendaient, l'augmentation à 16 cents par livre de la taxe d'importation, équivalente à une taxe d'importation de 100 à 200 pour cent, a eu pour effet de ralentir la consommation dans

Lacaille, Gendreau & Cie

Successeurs de Chs Lacaille & Cie
ÉPICIERIERS EN GROS
 Importateurs de Mélasses, Sirops,
 Fruits Secs, Thés, Vins, Liqueurs,
 Sucres, Etc., Etc.

Spécialité de Vins de Messé de Sicile et
 de Tarragone.

329 Rue St-Paul et 14 Rue St-Dizier
 MONTREAL

Tweeds et étoffes nouvelles
 pour complets et pardessus de
 printemps. Tous les derniers
 patrons et dessins artistiques
 pour cette saison.

L. C. de TONNANCOUR
 1599 rue Notre-Dame

A trois portes du Palais de Justice.

Sirop et Sucre d'Erable

Nous recevons chaque jour
 du Sirop et du Sucre d'E-
 rable purs et de première
 qualité, que nous offrons
 au commerce au plus bas
 prix du marché.

ST-ARNAUD & CLEMENT

10, PLACE D'YOUVILLE, MONTREAL.

le Royaume Uni, leur meilleur marché. Les Anglais sont de si forts buveurs de thé, qu'ils en consomment en moyenne plus de six livres par tête et par an.

Les autres pays du monde civilisé sont loin d'avoir une aussi forte consommation. Dans les Pays-Bas, la consommation est d'environ 1 1/2 livre par tête; aux États-Unis, elle est de 1 1/10; en Russie, elle est inférieure à une livre; en Allemagne, elle est d'environ d'un huitième de livre et en France, d'environ trois cinquantièmes de livre. Le chiffre indiquant la consommation de la Russie a lieu de surprendre, car on a toujours dépeint les Russes comme de forts buveurs de thé, ayant toujours de l'eau bouillante sous la main pour la confection de cette boisson.

Le Royaume Uni consomme environ 256,000,000 de livres de thé par année, de sorte que la réduction de la taxe de 16 à 12 cents constitue une perte de revenus égale à \$10,240,000.

Il est possible que le trésor récupère une partie de cette perte par une augmentation des importations, résultat de l'abaissement du prix.

Quelques personnes jettent des cris dans leur annonce. Le public note la chose et évite la calamité en se tenant hors de portée de la zone dangereuse — le magasin de l'homme déplaisant.

LA NOUVELLE SUCCURSALE

DE LA

Banque d'Épargne

De la Cité et du District de
 Montréal

COIN DE LA RUE ST-LAURENT

ET DE L'AVENUE DES PINS

Est Maintenant Ouverte

Montréal, 3 avril, 1905.

Vu la mort de notre père J. A. Mathewson, senior, de la maison de gros J. A. Mathewson & Co., nous continuerons les affaires sous la raison sociale de

MATHEWSON'S SONS

Nous avons acheté l'édifice historique Nos 200 à 206 rue McGill, et nous espérons, avec un capital suffisant, que la clientèle continuera à nous encourager aussi généreusement qu'elle l'a fait depuis la fondation de la maison Mathewson en 1834.

Comme auparavant nous ne vendons pas de tabac, de liqueurs, ni marchandises falsifiées, et nous vous conseillons de nous encourager et de venir acheter toute autre chose comprise dans la ligne des épicerie en gros.

L'Épicerie la plus ancienne
 de Montréal

MATHEWSON'S SONS

**W. B. MATHEWSON,
 S. J. MATHEWSON,
 J. A. MATHEWSON.**

Les vernis à chaussures sont nombreux, on pourrait difficilement compter les marques différentes qu'on rencontre dans le commerce et malheureusement la clientèle demande souvent sans trop savoir pourquoi, si ce n'est pour l'essayer une nouvelle marque qui se pousse au moyen d'une publicité tapageuse. Comme résultat l'épicier a bien souvent un stock de vernis dont il ne peut se débarrasser à aucun prix.

Le "Vernis militaire" est une vieille connaissance pour beaucoup de marchands; il a fait ses preuves dans le passé, il a subi l'épreuve du temps et il est tout aussi bon qu'il était autrefois. Il a pour lui cette qualité qu'il ne brûle pas le cuir, mais le nourrit tout en lui donnant un brillant vernis. C'est un vernis que le marchand peut recommander sans crainte à sa clientèle et qui lui laisse de bons profits. La maison Henri Jonas et Cie donnera volontiers prix et conditions aux marchands qui les lui demanderont.

La raison pour laquelle les consommateurs ne veulent plus en changer une fois qu'ils ont fait connaissance avec le Café de Madame Huot, c'est que le choix des cafés combinés par la maison E. D. Marceau, d'après la recette de cette parisienne au palais délicat, leur donne la plus entière satisfaction. Ce sont justement les marchandises qui donnent satisfaction à la clientèle qu'un véritable commerçant doit tenir et vendre.

La marque "Condor" sur un paquet de thé est synonyme de qualité supérieure. Que ce soit un thé du Japon ou un thé de Ceylan s'il porte cette marque, c'est un thé à offrir à la clientèle qui veut une bonne tasse de thé. Dans son annonce d'autre part, la maison E. D. Marceau appelle l'attention de nos lecteurs sur les thés en paquets de plomb de la marque Condor, nous engageons nos lecteurs à lire les renseignements et les prix donnés dans l'annonce de cette maison de confiance.

Travaux d'Inventeurs

MM. Marion & Marion, solliciturs de Brevets, Montréal, Canada et Washington, E. U., nous fournissent la liste suivante de brevets canadiens récemment obtenus par leur entremise.

Tout renseignement à ce sujet sera fourni gratis en s'adressant au bureau d'affaires plus haut désigné.

No 92,762. — Jean, B. Marion, Montréal, Qué. Vérin à vis.

No 92,769. — John Rodgers, Yarmouth, N. E. Selve de Harnais.

No 92,782. — Edward Henry Cuddy, Fort William, Ont. Attachement de patins à une voiture à roues pour la transformer au besoin en un traîneau.

No 92,815. — Andrew Lee Donogh, Griswold, Man. Appareil pour niveler les routes.

No 92,829. — Henri E. Parent, Ste-Agathe des Monts, Qué. Traîneau.

No 92,856. — Louis Arsène Désy, Sorel, Qué. Machine à creuser, pour la pose des tuyaux de tous genres.

No 92,870. — Havelock Atkinson, West Brook, H. E. Attelles.

No 92,877. — MM. Dunbar & Fils, Woodstock, N. B. [Gang], Scie.

No 92,886. — Henry Lalumière, Bromptville, Qué. Siphon à sève et couvercle.

La demande pour les marchandises en paquets est toujours en augmentation, et il y a aujourd'hui de très belles lignes dans le commerce de l'épicerie, qui ne sont pas mises sous une forme ou sous une autre, en boîtes d'étain, de bois ou de carton.

Nous disons que la demande augmente; pourquoi? Parce que ces marchandises empaquetées épargnent du temps à l'épicier, elles sont arrangées sous une forme compacte et par conséquent occupent moins de place dans le magasin. L'épicier a moins de paquets volumineux à manier; les paquets ont généralement une apparence attrayante et contribuent à la décoration du magasin et des tablettes et, par-dessus tout, ils assurent la propreté vis-à-vis du client. Une des dernières nouveautés dans la ligne des articles empaquetés est l'Empois San-Toy, qui est déclaré être un Empois Chinois pour Buanderie, d'un grand mérite.

Il est empaqueté en poudre, d'une manière attrayante, en paquets de carton; l'enveloppe en est lithographiée en deux couleurs.

L'Empois San Toy est manufacturé par la Eagle Manufacturing Co., de Montréal, qui fait une réclame très-large en faveur des qualités de cet article. Nous appelons l'attention de nos lecteurs sur l'annonce de M. J. H. Maiden, l'agent de cette compagnie pour ce produit.



BEAUCOUP DE FEMMES

sont prêtes à acheter une mop — une bonne mop, une mop qui fera réellement un beau travail; qui n'a pas besoin d'être mouillée, qui permet à une femme de porter une jupe présentable.

La Mop Tarbox

se Tordant Automatiquement

est la sorte que les femmes désirent et qu'elles achèteront si vous leur faites voir ses avantages. Ces mops sont beaucoup plus profitables que celles de l'espèce médiocre. Elles se détaillent à 35 cents.

PAS CHER, N'EST-CE PAS ?
VOTRE MARCHAND DE GROS EN VEND.

TARBOX BROS., Toronto, Can.

Blue Ribbon

LA VALEUR DE VOTRE ARGENT en parfum et en toute richesse d'arôme se trouve dans chaque livre de **THÉ BLUE RIBBON**, conservée là par une manipulation convenable de la plantation au magasin. Essayez seulement **l'ETIQUETTE ROUGE**.

Un seul meilleur thé. **C'est BLUE RIBBON.**



COLD STORAGE

Circulation d'air froid et sec, Ventilation parfaite. Température appropriée à la nature des produits à conserver.

Conservation, d'après les méthodes scientifiques les plus approuvées, de

Beurre, Fromage, Œufs, Fruits.

Coin des rues des Sœurs Grises et William, Montréal.

M. GOULD, GÉRANT.

Je suis prêt

à faire des soumissions

pour **CONSTRUCTION D'EGLISES**
de Couvents et de Résidences
privées.

OUVRAGE GARANTI. CONDITIONS LIBERALES.

Toute correspondance recevra mon attention
immédiate.

SIMEON MONETTE, Manufacturier, Entrepreneur et Constructeur.

SAINT-JEROME.

PRIX COURANTS.

Dans la liste qui suit, sont comprises uniquement les marques spéciales de marchandises dont les maisons, indiquées en caractères noirs, ont l'agence ou la représentation directe au Canada, ou que ces maisons manufacturent elles-mêmes. Les prix indiqués le sont d'après les derniers renseignements fournis par les agents, représentants ou manufacturiers eux-mêmes.

THE AMERICAN TOBACCO CO.

Cigarettes	MONTREAL	Le 1000
Richmond Straight Cut		12.00
Sweet Caporal		8.50
Athlete		8.50
Old Judge		8.50
New Light [tout tabac]		8.50
Sub-Rosa Cigarros [tout tabac]		8.50
Derby		6.55
Old Gold		6.30
Prince		5.76
Sweet Sixteen		5.76
Dardanelles ordinaires		12.25
Dardanelles, bouts en liège ou en argent		12.50
Moguls, bouts en papier ou en liège		12.00
Yildiz [turques]		15.00
Yildiz Magnums, bouts en papier, en liège ou en or		20.00
Tabacs à cigarettes	la lb	
Puritan et B C No 1	1/12s.	1.00
Sweet Caporal	1/13s.	1.15
Tabac coupés	la lb	
Old Chum	10s.	0.85
Puritan	11s.	0.85
Lord Stanley, btes 1/2 lb.		1.05
Meerscham	10s.	0.82
Athlete Mixture, btes 1/2 et 1/4 lb.		1.35
Old Gold	12s.	0.95
Seal of North Carolina	12s.	0.95
Duke's Mixture		0.82
Virginity		1.25
Old Virginia, ppts 1/2 et 1 lb.		0.72

WALTER BAKER & CO., LTD, maison fondée en 1780, 41 des plus hautes récompenses en Europe et en Amérique.

	Par lb.
Chocolat, Prime No. 1, bte 12 lbs	\$0 38
Chocolat à la Vanille, bte. de 6 lbs	0 47
German Sweet, boîte de 6 lbs	0 27
Breakfast Cocoa, bte de 1/2, 1 et 5 lbs.	0 43
Cracked Cocoa, bte de 1/2 lb. bte de 12 lbs	0 35
Chocolat sucré, Caracas, boîte de 6 lbs.	0 87
Caracas Tablets, 100 paquets, 5 noués ensemble, par boîte	3 00
Chocolat Soluble (Soda chaud ou froid) boîtes de 1 lb.	0 42
Gaufrettes Chocolat Vanille, 48 par boîte, la boîte	1 56
Les cotations ci-dessus sont F. O. B., Montréal.	

JULES BOURBONNIERE MONTREAL

Extraits et Divers.	
Thé de Boeuf — 20 oz — la doz.	8.00
Thé de Boeuf au gallon	6.50
Celery Bitters [Hôtels] la lb	80
Jamaica Ginger [Hôtels] la lb.	80
Vanille, Citron, Noyau, Orange et Fraises la lb.	1.00
Eau de Floride le gal.	5.00

Bay Rhum le gal.	3.50
Rose Cold Cream le gal.	3.50
Parfum Lilas d'Italie la lb.	1.20
Vaseline Parfumée 4 lbs.	.65

BORDEN'S CONDENSED MILK CO. Wm. H. Dun, Agent, Montréal



"Eagle" brand	\$1.50
"Gold Seal" brand	1.30
"Peerless" brand evaporated cream	1.20

BRODIE & HARVIE MONTREAL

Farines préparées de Brodie	la doz
Red X X X .. . ppts de 6 lbs.....	2.80
Red X X X .. . ppts de 3 lbs.....	1.45
Superb .. . ppts de 6 lbs.....	2.60
Superb .. . ppts de 3 lbs.....	1.35
Crescent .. . ppts de 6 lbs.....	2.40
Crescent .. . ppts de 3 lbs.....	1.25

Souvenez-vous qu'il y a un Certificat dans chaque boîte de

Levure Jersey Cream,

et que dix de ces certificats vous procureront une boîte GRATUITE chez tout épiciers de gros du Canada,—

Levure Jersey Cream,

la meilleure au monde.

J. A. TAYLOR, Agent, Montréal.

NECTAROL

Sirop de Goudron et d'Huile de Foie de Morue

Préparé au Miel.



Supérieur à tous les autres sirops contre le Rhume. Agréable au goût et prompt dans son action

Il a toutes les propriétés thérapeutiques de l'Huile de Foie de Morue et de la Créosote du Hêtre.

Les marchands ont avantage à ne tenir que des produits donnant toujours satisfaction et de bons profits.

NECTAROL

a ce double avantage.

Manufacturé par

The Hervay Chemical Co., ST-BASILE, Co. Portneuf, Que.

Succursale à OTTAWA, 29 rue York.

AGENTS:

DUVAL & FRERE	Buckingham
NESTOR DESILETS	160 Berri, Montréal
DROUIN, FRERES & CIE	Québec
J. H. SYLVESTRE	Joilette, Q.

D. C. BROSSEAU & CIE
MONTREAL

Cognac F. Geoffroy & Fils	La cse	
Une étoile..	12 qts.	9.00
" "	24 pts.	10.00
" "	24 flasks.	10.00
" "	48 "	11.00
V. O...	12 qts.	12.50
V. S. O. P.	12 qts.	16.00
Cognac Ve Darvilly & Cie		
12 Quarts...	\$7.25	24 Pints. 8.25
24 flasks..		8.25
48 flasks ou 48 1/2 pts.		9.25

L. CHAPUT FILS & CIE,
MONTREAL

Champagne Bertin Fils.	La cse	
Le panier.....	qts.	11.00
Le Panier.....	pts	12.00
Cognac Boulestin & Cie.	La cse	
	1 cse	5 cses
*	qts	12.00 11.75
*	pts	13.00 12.75
*	flasks	13.00 12.75
***	qts	15.00 14.75
V. S. O. P.	qts	20.00 19.50
V. V. S. O. P.	qts	28.00 27.50
Cognac Dervos & Cie.	La cse	
	1 cse	5 cses
*	qts	8.00 7.75
*	pts	9.00 8.75
*	flasks	9.00 8.75
Cognac M. Durand & Cie.	La cse	
	1 cse	5 cses
***	qts	5.50 5.25
***	pts	6.50 6.25
24 flasks..		6.00 5.10
48 flasks..		7.00 6.75
*** 1/2 bouteilles...		6.75 6.50
Cognac Gonzales, Staub & Cie.	La cse	
	1 cse	5 cses
Quarts.....		9.00 8.75
Pints.....		10.00 9.75

24 flasks..	10.00	9.75
*	qts	11.50 11.25
* *	qts	14.00 13.75
V. S. O.	qts	16.50 16.25
V. S. O. P.	qts	18.25 18.00
Cognac V. Pinot & Cie.	La cse	
	1 cse	5 cses
***	qts	6.00 5.75
***	pts	7.00 6.75
24 flasks..		6.75 6.50
48 flasks..		7.50 7.25
*** 1/2 bouteilles...		7.25 7.00
V. O.	qts	7.00 6.75
V. O.	pts	8.00 7.75

Rhums.

	La cse	
	1 cse	5 cses
Lion.....	qts.	8.00 7.75
Lion.....	pts	9.50 9.25
Royal.....	qts.	11.00 10.75
Saint-Marc	qts.	9.50 9.25
Tom & Topsy.....	qts.	7.50 7.25
Tom & Topsy.....	pts.	8.50 8.25

Thé Noir "Abelle".

"Bee" * paquets 1 lb et 1/2 lbs...	21
"Bee" ***	25
Caisses de 40 lbs, fret payé en quantités de 100 lbs ou plus. Escompte 10% extra en lots de 5 cses et plus.	

Thé Noir Ceylan "Owl"

	La lb.
Etiquette Rouge, 1 et 1/2 lb. No 5	20
Etiquette Verte..... No 10	26
Etiquette d'Argent..... No 15	32
Etiquette Dorée..... No 30	40
Caisses de 30 et 60 lbs, fret payé sur quantités de 100 lbs. ou plus.	

Vin Tonique Dubonnet.

	La cse
	1 cse
	5 cses
12 litres..	12.00 11.50

Whisky écossais J. Ainslie & Co. 'La cse

	1 cse	5 cses
Ogilvie	qts	7.00 6.75
Ogilvie.....	24 flasks	7.75 7.50
Ogilvie	Imp. qts	10.50 10.25
Ainslie	Yellow label	9.00
Ainslie	Ord. flask	10.25
Ainslie	Imp. qts	13.50
Ainslie	White label	9.75
Ainslie.....	Special	10.50
Ainslie.....	Extra-Special	12.50
Ainslie . Clynellish [smoky]		13.00
Big Ben.....	qts	11.00 10.75

CHASER SOAP

Caisse de 60 barres..	2.40
Cse de 100 barres..	4.00
Prix par quantités sur demande	



WILLIAM CLARK

Conserves MONTREAL La doz

Compressed Corned Beef.	1s	1.50
Compressed Corned Beef.	2s	2.60
Compressed Corned Beef.	6s	7.80
Compressed Corned Beef.	14s	18.00
Ready Lunch Beef.	1s	\$1.50 2s 2.60
Geneva Sausage.	1s	1.70 2s 3.00
Cambridge Sausage.	1s	1.45 2s 2.65
English Brawn	1s	1.40 2s 2.50
Boneless Pigs Feet.	1s	1.40 2s 2.50
Sliced Smoked Beef.	1s	1.35 1s 2.40



SAVON PURET DUR SURPRISE

VOS CLIENTS apprécieront un savon pur et dur. Recommandez **SURPRISE** comme la sorte de savon à essayer pour la meilleure valeur.

Manufacturé par
THE ST. CROIX SOAP MFG. CO.
ST. STEPHEN. N. B.

Succursales: —Montréal, Toronto, Winnipeg, Vancouver, Indes Occidentales, Terrebonne.

Croyez-nous

Nous avons une qualité de Confitures, Gelées et Fruits cachetés sous verre—la

Marque E. D. S.

—qui est meilleure que l'article ordinaire fait au Canada. Nous rivalisons heureusement avec les meilleures fabrications anglaises, car nos prix sont moins élevés. Nous vous envoyons une liste de prix sur demande.

E. D. SMITH'S
FRUIT FARMS
WINONA, ONT.

Roast Beef	1s 1.40	2s 2.50
Pork and Beans avec sauce	1s 0.50	
Pork and Beans avec sauce	2s 0.78	
Pork and Beans avec sauce	3s 1.00	
Pork and Beans Plain	1s 0.45	
Pork and Beans Plain	2s 0.73	
Pork and Beans Plain	3s 0.89	
Pork and Beans, sauce Child	1s 0.50	
Pork and Beans, sauce Child	3s 1.00	
Wild Duck, Partridge, Chicken, Veal and Ham patés	1/2s 1.10	
Ox Tongue (whole)	1 1/2s 6.50	
Ox Tongue (whole)	2s 7.00	
Ox Tongue (whole)	2 1/2s 7.50	
Lunch Tongue	1s 2.75	2s 5.50
Imperial Plum Pudding		1.00
Potted Meats	La doz	
Ham, Game, Ha'e, Chicken, Turkey, Wild Duck, Tongue, Beef	1/2s 0.50	
Chicken, Ham and Tongue	1/2s 1.00	
Soupes	La doz	
Mulligatawney, Chicken, Oxtail, Kidney, Tomato, Vegetable, Julienne, Mock Turtle, Consommé, Pea, Bean, Purée, pints		1.00
Mince Meat	Ditto quarts	2.00
[Tins fermées hermétiquement.]	La doz	
1s \$1.10	2s 1.95	3s 2.90
4s 3.90	5s 4.90	
F. COURSOL	MONTREAL	
La Peptonine	la doz	2.40
THE COWAN CHOCOLATE CO.		
Cacaos. TORONTO & MONTREAL	La doz	
Hygiénique, tins 1/4 lb.		2.00
Perfection, tins 5 lbs.	la lb.	0.50
Perfection, tins 1/2 lb.	la doz	2.40
Essence de cacao sucré, tins 1/2 lb		1.80
Imperial Dutch	1/4 lb.	90
Chocolate powder, boîtes de 10, 20, 30 lbs.	La lb	25

Cacao Soluble, boîtes 10, 20, 30 lbs.	20	
Cocoa Nibs	35	
Cocoa Shells	05	
Chocolat	La lb	
Diamond	1/4 et 1/2 lb.	25
Diamond	3s	28
French Diamond	6s	22
Queen's dessert	1/4 et 1/2 lb.	40
Queens dessert	6s	42
Parisien, morceau à	5c	30
Royal Navy	1/4 et 1/2 lb.	30
Caracas pur	1/4 et 1/2 lb.	40
Perfection	1/4 et 1/2 lb.	30
Rock sucré		30
Au lait, cartons 6 dozs.	la doz.	45
Au lait, boîtes 3 et 6 dozs.	la doz.	85
Bâtons à lc.	la gr.	1.00
Confections Cowan	La doz	
Cream Bars	6 à la boîte.	2.25
Cream Bars	6 à la boîte.	1.35
Cream Bars	6 à la boîte.	1.80
Cream Bars	6 à la boîte.	1.10
Milk Chocolate	cartons 6 doz.	.45
Milk Chocolate	2-5 btes, 3 et 6 doz.	.85
Milk Wafers	cartons 3 doz.	.90
Croquettes		.90
Médailles		2.25
Milk Wafers	bte 5 lbs.	.40
Chocolate Ginger	boîtes 1 lb.	4.00
Chocolate Ginger	boîtes 1/2 lb.	2.25
Gingembre Crystallisé	btes 1/2 lb.	2.25
" " Crystallisé btes	1/2 lb.	2.25
Chocolate Wafers	boîtes 1/2 lb.	2.25
Chocolate Wafers	boîtes 1/4 lb.	1.30
Chocolate Icing	paquet 1 lb.	1.75
Icings	La doz	
Chocolate Icing	paquet 1/2 lb.	1.00
Pearl Pink Icing	paquet 1 lb.	1.75
Pearl Pink Icing	paquet 1/2 lb.	1.00

White Icing	paquet 1 lb.	1.75
White Icing	paquet 1/2 lb.	1.00
Lemon Icing	paquet 1 lb.	1.75
Lemon Icing	paquet 1/2 lb.	1.00
Orange Icing	paquet 1 lb.	1.75
Orange Icing	paquet 1/2 lb.	1.00
Almond Icing	paquet 1 lb.	1.75
Almond Icing	paquet 1/2 lb.	1.00
Maple Icing	paquet 1 lb.	1.75
Maple Icing	paquet 1/2 lb.	1.00

J. S. CREED
MONTREAL

Gelée de Lipton. La doz



Tablettes tous aromés : fraise, framboise, pistache, abricot, vanille, citron, orange, cassis, madère, ananas, champagne, rhum, port, cerise, amande et pied de veau

Escompte spécial au commerce par lot de grosse.

R. SULLIVAN DAVID

Moore [marque célèbre de]	La Cse	
Cacao et lait . cse de 4 doz. [tins]	\$10.25	
Chocolat et lait cse de 4 doz.	11.25	
Café et lait . cse de 4 doz.	12.00	
Extrait de Cacao		
1 lb. 1 doz. [tins] à la cse		
1/2 lb. 2 doz. " à la cse		
1/2 lb. 2 doz. " à la cse		

DEMERS, FLETCHER & CIE
MONTREAL

Champagne A. J. Lecluse	qts.	pts.
Carte Blanche	11.50	18.50
Carte d'Or	16.00	18.00
Cognac B. Vert & Cie	La Cse	
Special Dark	qts.	9.00

TOUS BATTUS!

Les Thés Verts Naturels les plus fins dans l'univers entier sont ceux vendus dans les Paquets Scellés sous feuille de plomb portant la marque enregistrée :

"SALADA"

Ce sont ces Thés qui ont remporté la plus haute récompense et la " Médaille d'Or " à l'Exposition de St. Louis, en 1904.

Echantillons et Termes du Gros sur demande.

"SALADA" Montreal

Special Pale..	qts.	9.00
*.	qts.	11.00
V. O.	qts.	18.00
V. S. O. P. fine Champagne..	qts.	24.00
Eaux: — Bassin de Vichy La case		
Source du Chalet..	50 btles.	8.00
Soda Vichy..	100 btles.	8.50
Liqueurs fines:—Gust. Picou. La case		
Liqueur du Couvent, Verte—litres.		15.00
Liqueur du Couvent, Jaune—litres.		14.00
Picoutine..		15.00
Curacao Blanc et Rouge..		10.00
Crème de Cacao..		12.00
Kummel Crystalisé..		9.50
French Cocktail..		10.00
Anisette Amsterdam..		10.00
Maraschino..		10.00
Crème de Menthe..		12.00
Cherry Brandy..		10.00
Grenadine..		7.50
Mandarin Extra Pure..		7.50
Rhum — L. Jusselain La case		
Rhum Vierge..	qts.	12.00
Vin Beaujolais—M. Desalles.	qts.	pts.
Moulin à Vent..	8.00	9.00
Vin Bourgogne—C. Charton & Fils.		
	qts.	pts.
Pommard..	8.00	9.00
Chambertin..	9.50	10.50
Nuits..	8.50	9.50
Pommard Mousseux..	8.00	9.00
Vin Tonique		
Royal Muscat..		8.00
Liqueur Advocaat — Van Dijk..		10.00
Quinquina des Princes..		10.50
Whiskey Ecossais—P. McDonald & Co.		
Lord of Isles—Special qts.. . .	la case.	9.50
Lord of Isles—Extra Sp. qts.	"	10.50
Lord of Isles—Sp. Liqueur.. . .	"	11.50
Lord of Isles—Ext. Sp. Liqueur.	"	18.50

DUSAULT & CIE

JOLIETTE, QUE.

Biscuits.		La lb
Matelot..		04
Village — btes et qts..		04½
Captain No 2..		06
Molasses ronds ; Lemon Sq. No 2; Tea No 2; Molasses Square..		06½
Family Pilot; Pic-Nic, 7½; Soda..		07
Albert, 7; Captain No 1, 7; Molasses Snaps, 7½; Univ. Mix., 8; Soda, bte 3 lbs..		22½
Square Ginger..		08
Arrowroot Jum., 7½; Oysters, 8; Soda, bte 1 lb..		08
Colonial, 9; Fruit Jam, 9; Jubilee, 9; Honey Bar & Sugar, 9; Ice Ginger & Japs, 9; Jam Jam No 2, 9; Lemon à la main, 8; Molasses Dessert, 9; Nonpareil, 9; School Cake, 9 Square Lemon, 9; Sugar Cake, 9; Tea X 9; Sugar Brittle		09
Rice..		09½
Abernathy, 9; Fruit, 9; Jersey Lemon, 10; New Wine..		09
Ginger bread..		09½
Assorted, 10; Beauty, 10; MM. Cream No 1, 13½; Cream Wafers, 10; Fingers Dessert, 10; Jelly Wafers, 10; Joliette Tarte, 10; Klondike, 10; Snow Ball, 10; Soft Lemon, 10; Square Fruit, 10; Thin Wine, 10; Victoria Jumble, 10; Water, 10; Coco Dessert		10

Graham Wafers	10
Jam-Jam, No 2	09
Rich Mixed No 1, 12; Tea gros et petits 12; Apricot Port, \$2	12
Champagne Wafers; Coffee; Jam-Jam No 1; Ladies Fingers; Queen; Royal Jumble; Zoulous..	12½
Coco Dessert No 1; Lemon Sandwich..	13
Apricot tarts ; Carraway Jum. ; Cup Cake; Tid bits; Jelly drops	13½
Chocolate Wafers; Coco Fig Drop & Wafers; Crisp; Cream Jum.	14
Queen drops ; Royal Mix. ; Van. Wafers..	15
Ass. Sponge; Ice Sponge.....	22½
Sponge XXX.....	25
Suceries — Btes 5 lbs. La lb	
Gum Drops A. B.....	06½
Imitation Cream..	08½
Bâtons assortis ; Gum Drops Cryst.; Horum drops & sticks; Lemon drops; Pep. Lozenges ; Strawberry drops; Surettes.. . .	08½
Imitation d'amandes	10
Klondyke..	10½
Cream Bonbons; Chocolat Drops.	11
Caramels Daisy..	11½
Burnt peanuts.....	18
Wintergreen Berries..	14
Choice Caramels; Carraway Seeds; African Cough drops ; Mottoes;	
Satins-blancs bonbons..	15
Cough drops..	16

COGNAC

Médaille
d'or



Exposition
Universelle
1900

TRADE MARK

BOUTILLIER G. BRIAND & CIE, Etablis en 1835
COGNAC, France

Conditions spéciales pour commandes d'importation.—Echantillons et cotations sur demande.—On demande des sous-agents. S'adresser à—

I. S. WOTHERSPOON, Seul Agent,
204, Bâtisse du Board of Trade, - - MONTREAL



TRADE MARK

THE IDEAL LINE

REGISTERED

Manufacturiers en gros de :

LITS en CUIVRE et en FER,
SOMMIERS à "l'épreuve de la Vermine," Matelas, Oreillers de Plume, Couvre-pieds.

The Ideal Bedding Co., Limited SUCESSEURS DE
The Alaska Feather & Down Co.
The Toronto Bedding Co.

MANUFACTURES A

MONTREAL, TORONTO, WINNIPEG.

THE ST. LAWRENCE SUGAR REFINING CO.

LIMITED

MONTREAL

Sucres Raffinés

Fabricant des
qualités les plus
choisies de

JAUNES EFFLORESCENTS,
(BLOOMY
YELLOW)

CAFE NOIR,
(BRIGHT COFFEE
SUGARS)

PHENIX, - GRANULES

(Qualité suivant le granulé) "EXTRA STANDARD"

Les meilleurs sur le Marché

Coco candles; Chocolate drops No 1 B; Chocolate Walnut No 1.. 18
 Burnt Almonds... 20
 Chocolate Drop No 1... 25
 Gross Goods... 1.00
Sucreries mélangées, btes 5 lbs
 Brown Mixture... la lb 07
 Ontario... lb lb 07¼
 Imperial... lb lb 07½
 Jollette Mixture... 08
 Royal... 09½
 Extra rich mixture... 13½
 En seaux et en quarts de 1-4 à 1-2c de moins la lb, selon quantité.

J. M. DOUGLAS & CO.
 MONTREAL

Bleus à laver. La lb.



"Blueol", boîtes 10 lbs, 50 ppts de 4 carrés. 15c.
 "Sapphire," boîtes de 14 lbs, ppts de ¼ de lb, 12½c,
 "Union," boîtes de 14 lbs, ppts de ¼ et 1 lb, 10c.

The EDWARDSBURG STARCH CO. Ltd
 MONTREAL

Empois de buanderie La lb
 No 1 Blanc ou Bleu, cartons 4 lbs.. 05½
 No 1 Blanc ou Bleu, cartons 3 lbs.. 05½
 No 1 Blanc, barils et petits barils.. 05
 Canada Laundry... 04½
 Silver Gloss, btes à coulisses, 6 lbs.. 07½
 Silver Gloss... canistres de 6 lbs. 07½

Kegs Silver Gloss, gros crystal, — au quart... 06½
 Edwardsburg's Silver Gloss, paquets de 1 lb... 07½
 Benson's Satin... cartons de 1 lb. 07½
 Canada White Gloss, ppts de 1 lb... 04½
 Benson's Enamel, par boîte \$1.25 et 2.50

Empois de cuisine
 Benson's Celebrated prepared Corn, Boîtes de 20 et 40 lbs... 06½
 Canada Pure Corn Starch, boîtes de 20 et 40 lbs... 05½

Empois de riz "Edwardsburg"
 No 1 blanc... cartons de 1 lb. 10
 No 1 blanc ou bleu, morceaux, boîtes de... 4 lbs 08½

Sirap fin de table "Edwardsburg"
 Quarts... la lb. 02½
 ½ Quarts... la lb. 02½
 ¼ Quarts... la lb. 03
 Seaux de 38½ lbs... le seau. 1.80
 Seaux de 25 lbs... le seau. 0.90

La cse
 Canistres de 2 lbs. 2 doz à la cse. 1.90
 Canistres de 5 lbs. 1 doz à la cse. 2.35
 Canistres de 10 lbs. ½ doz à la cse. 2.25
 Canistres de 20 lbs. ¼ doz à la cse. 2.10
 Canistre émaillé, . . . 2 doz à la cse. 2.40



EAGLE
 MANUFACTURING
 COMPANY
 MONTREAL



Poudres à Pâte. La doz
 Eagle — cses 48, tins 5c... 45
 Eagle — cses 48, tins 10c... 75
 Eagle — cses 24, tins 25c... 2.25
 Maple Leaf—cses 48, tins 5c ¼ lb. 45
 Maple Leaf—cses 48, tins 10c ¼ lb. 75
 Maple Leaf—cses 48, tins 15c 1 lb. 1.25
Empois "San Toy". La cse
 Caisnes 60 paquets à 5c... 2.40
 Caisnes 60 paquets à 10c... 4.75
Borax "Eagle" La doz
 Caisnes 60 paquets, 6 oz... 45
 Caisnes 60 paquets, 1 lb... 90
 Escompte 5% sur toutes marchandises
 Fret payé sur 5 cses.

THE EMPIRE TOBACCO CO.
 MONTREAL

Tabacs à chiquer La lb
 Bobs... 6s et 12s 45
 Currency... 12s 46
 Old Fox... 12s 48
 Pay Roll... 7½s 56

Tabacs à fumer.
 Empire... 46
 Rosebud... 51
 Ivy... 7s 60

S. H. & A. S. EWING,
 MONTREAL

Poudre à Pâte "Vienna" La doz
 Canistre de 1 lb... 2.25
 Canistre de ½ lb... 1.25
 Canistre de ¼ lb... 0.75
 Paquets de 5 oz... 0.70
 Paquets de 3 oz... 0.85

A. O. Fiset,
 MONTREAL

Cognac Gabriel Dubois & Cie. La cse
 Etiquette Bleu argent... 11.25
 24 flasks... 12.25
 48—½ flasks... 13.25

PURE LESSIVE PULVÉRISÉE DE GILLETT
 LA MEILLEURE, LA PLUS PURE, LA PLUS FORTE.
 E. W. GILLETT COMPANY LIMITED
 London, Eng. TORONTO, ONT. Chicago, Ill.
 REFUSEZ LES SUBSTITUTS.

Les systèmes de Commerce modernisés
 exigent des méthodes modernes. Le livret de Coupons Allison constitue une accommodation moderne et une sauvegarde contre les erreurs et les pertes d'argent qui en sont la conséquence. Il vaut mieux que n'importe quel système de livret d'achat, de perforateur ou de chèque qui ait jamais été inventé, et son exactitude absolue en fait le système le meilleur marché sur toute la terre. À l'exception, naturellement, du système au comptant. Voyez :
 Si un client désire faire des achats à crédit pour un montant de \$10.00, donnez-lui un livret à coupons de Allison de \$10.00, chargez-lui ce montant et tout est dit. Plus de trouble. S'il achète un paquet de tabac de 10 cents, détachez de son livre un coupon de 10 cents, c'est tout, et ainsi de suite pour tous ses achats, jusqu'à ce que son livre soit épuisé. Nous tenons des échantillons à votre disposition et nous vous les enverrons gratuitement. Mettez le système en opération sans tarder

**Plus de livres de fournisseur,
 Plus d'entrées à faire,
 Plus de temps perdu,
 Plus de différends,
 Plus d'erreurs.**

FABRIQUE PAR **ALLISON COUPON COMPANY**
 INDIANAPOLIS, IND.
 En vente chez... **C. O. Beauchemin & Fils**
 Seuls Agents pour la Province de Québec
 MONTREAL.

Etiquette or et rouge. 9.50
 24 flasks. 10.50
 48. 11.50
 Le gal.
 No 1 — au gallon. 3.90
 No 2 — au gallon. 4.30
 No 3 — au gallon. 4.85
 Scotch Marchant La cse
 Special Old Highland. 10.00
 5 cses, 9.75; 10 cses, \$9.50.
 Champagne E. Mercier & Cie.

Quarts. 24.00
 Pints. 26.00
 Vins A. Balayé. La cse
 Clarets. qts. 4.00 pts. 5.00
 Au gallon. 105
 Graves. qts 4.25 pts. 5.25
 Au gallon. 1.10
 J. A. E. GAUVIN MONTREAL

Spécialités La doz
 Sirop Menthol. 1.65
 Sirop d'Anis Gauvin. 1.75
 Sirop d'Anis Gauvin, par 3 doz. 1.60
 La gros.
 Sirop d'Anis Gauvin. 17.00
 Sirop d'Anis Gauvin, par 5 grosses. 16.00
 La doz
 William's Headache Wafers. 1.60
 William's Headache Wafers. 3 doz. 1.60
 William Headache Wafers. la gros. 16.00

E. W. GILLETT CO. LTD.
 TORONTO, ONT.
 Levaln Royal.
 Boîtes 36 paquets à
 5c. la boîte. 1.05
 Gillett's Cream Yeast.
 Boîtes 36 paquets à 5c
 La boîte. 1.05
 Poudre à Pâte "Magic" La doz
 6 doz de 5c. 40
 4 doz de 4 oz. 60
 4 doz de 6 oz. 75



4 doz de 8 oz. 95
 4 doz de 12 oz. 1.40
 2 doz de 12 oz. 1.45
 4 doz de 16 oz. 1.65
 2 doz de 16 oz. 1.70
 1 doz de 2 1/2 lbs. 4.10
 1 doz de 5 lbs. 7.30
 2 doz de 6 oz. } La cse
 1 doz de 12 oz. } . . . 4.55
 1 doz de 16 oz. } . . .

Lessive en Poudre. La cse
 4 doz à la calisse . . . 3.60
 3 calisses. 3.50
 5 calisses ou plus. . . 3.40

Soda "Magic" La cse
 No 1 calisse
 60 pnts de 1 lb. . . . 2.75
 5 calisses 2.60
 No 2 calisse 120 pnts de 1/2 lb. . . . 2.75
 5 calisses 2.60
 No 3 calisse 30 pnts de 1 lb. } 2.75
 60 pnts de 1/2 lb. }
 5 calisses 2.60
 No 5 calisse 100 pnts de 10 oz. . . . 2.85
 5 calisses. 2.75

The HAMILTON DISTILLERY CO. Ltd.
 HAMILTON, ONT.

Rye Le gal.
 Royal Rye. 25 U. P. 2 25
 Royal Malt. 25 U. P. 2 25
 2 Star Rye. 40 U. P. 1 75
 2 Star Malt. 40 U. P. 1 75
 "Red Wheat Whisky"

La cse
 Quarts 2 1/2 gallons to case of
 12 bottles 8 00

Rye, 5 ans. 25 U. P. 2 50
 Rye, 4 ans. 25 U. P. 2 40
 Whiskey "Maple Leaf" de 6 ans. La cse
 Amber Qts. 12 bottles. 5 50
 Imperial Qts. 12 flasks 7 50
 Pints. 16 flasks 6 00
 Half Pints. 32 flasks 6 50
 Special Pocket. 36 flasks 6 50
 Quarter Pints. 64 flasks 7 50
 Whiskey "Royal Canadien" de 6 ans. La cse

Quarts 12 bottles. 7 00
 Pints. 16 flasks 7 50
 Half Pints. 32 flasks 8 00
 Quarter Pints. 64 flasks 9 00
 Whiskey Blanc La cse
 Quarts. 12 bottles. 5 00
 Dr. HERVAY CHEMICAL CO.
 St-Basile, Portneuf.

Spécialités Grosse Doz
 Dr. Hervay Dyspep-
 sia Cure Bte 1 doz. 36.00 4.00
 Gray's Spaving Cure Bte 1 doz. 36.00 4.00
 Sirop de Goudron et
 d'Huile de Fol de
 Morue Nectarol. Bte 3 doz. 24.00 2:50
 Nectarol. Bte 3 doz. 24.00 2.50
 Pain Relief, Anti-
 Douleur Bte 2 doz. 20.00 1.85
 Liniment du Dr.
 Hervay Bte 3 doz. 20.00 1.85
 Dr. Hervay Black-
 berry Elixir Bte 3 doz. 16.00 1.50
 Sirop Calmant Fran-
 çais, Dr Charles
 Montpetit Bte 2 doz. 16.00 1.50
 Indian Rhamola
 Spruce Syrup [Si-
 rop Gomme d'Épi-
 nette. Bte 2 doz. 16.00 1.50

National Licorice Co.

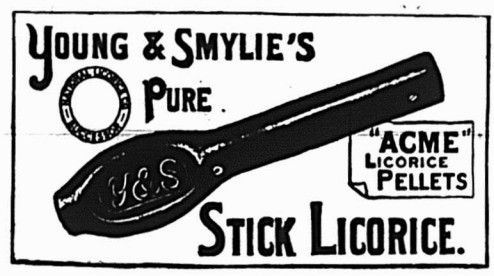

Young & Smylie, Brooklyn, N.Y.
 S. V. & F. P. Souder, Brooklyn, N.Y.
 Mellor & Rittenhouse Co., Camden, N.J.
 H. W. Petherbrige, Brooklyn, N.Y.

The Dominion Licorice & Novelty Co., Toronto, Ont.

Seuls manufacturiers des spécialités de réglisse vendues
 précédemment par les sus-nommés, y compris les célèbres

Marques de Réglisse Pure en batons

- Y. & S., SCUDDER et M. & R.
- Acme Licorice Pellets,
- M. & R. Wafers, en sacs de 5 cents
- Losanges, etc., etc.
- La Réglisse flexible
- La Réglisse pliable
- La Réglisse élastique

Bureau
 Principal: 106-116 JOHN ST., BROOKLYN, N. Y.
 Catalogue sur demande.

Graines de Semence

VOUS POUVEZ ACHETER DE NOUS EN
 TOUTE CONFIANCE: VOUS AUREZ TOUTE
 SATISFACTION. EXAMINEZ NOTRE LISTE.

- MIL CANADIEN et de L'OUEST;
- TREFLE "Rouge," "Alsike" et "Blanc";
- " LUZERNE ";
- Dwarf Essex Rape "Graine de Navette";
- BLÉ "Red Fife" et "Blanc de Russie";
- ORGE à 2 rangs et à 6 rangs;
- AVOINE "Waverley," "Sensation,"
- " American Banner ";
- LENTILLES NOIRES.
- Blé-d'Inde à Silo "Red Cub."

PRIX ET ECHANTILLONS SUR DEMANDE.

C. O. GENEST & FILS,
 MARCHANDS EN GROS
 SHERBROOKE, P. Q.

Little Spirits Pills		
pour constipation Bte 1 doz.	16.00	1.50
Headache Cure Powders		
Bte 1 doz.	15.00	1.50
Dental Toothache Gum		
Bte 3 doz.	8.00	0.75
Pastilles à Vers, Dr Hervay		
Bte 3 doz.	8.00	0.75
Sedlitz Powders		
Bte 3 doz.	15.00	1.50
Sel et Séné en paquet		
Bte 3 doz.	4.00	0.40
Sel de Citron		
Bte 3 doz.	8.00	0.75
Poudre de Condition Zozo		
Bte 3 doz.	7.00	0.75
Teinture Eclipse, Paquet 10c.		
Bte 1 doz.	7.00	0.75
Hulle Electrique du Dr Hervay		
Bte 3 doz.	20.00	1.75

THE B. HOUDE CO. QUEBEC

Les plus grands manufacturiers de tabacs coupés en Canada. Manufacturiers de tabacs coupés pour fumer, chiquer, à cigarettes, ainsi que tabacs à Priser.

Prix et informations sur demande.



"Orange Meat"

Caisnes de 36 paquets à 15c.	\$4.50
Lots de 5 caisses (fret payé)	4.40
Caisnes de 20 paquets à 25c.	4.10
Lots de 5 caisses (fret payé)	4.10

LAPORTE, MARTIN & CIE MONTREAL

Cognac "Richard"	La cse
S. O.	12s 22.50
F. C.	12s 15.00

F. C.	180s	23.00
V. S. O. P.	12s	12.25
V. S. O.	12s	10.50
V. O.	12s	9.00
V. O.	24	10.00
Au gallon de	3.40 @	6.00
Cognac "Couturier"	La cse	
12s	qts.	7.50
24s	pts.	8.50
48s	½ pts.	9.00
24s	flasks.	8.50
48s	½ flasks.	9.00
Au gallon	3.80 @	4.00
Cognac "Marion"	La cse	
12s	qts.	6.00
24s	pts.	7.00
48s	½ pts.	8.00
24s	flasks.	7.00
48s	½ flasks.	8.00
180s	1/15	12.50
Au gallon	3.40 @	3.75
Gin "Pollen & Zoon"	La cse	
Rouges	15s.	10.50
Vertes	12s.	5.00
Violet	12s.	2.50
Au gallon	3.00 à	3.25
Irish Whiskey "Mitchell"	La cse	
Cruiskeen Lawn. [Stone jars]	12s.	12.50
Special [Old] Ordinary qt. btle.	12s.	9.00
Specis' [Old]. Pint flasks.	24s.	11.75
Old Ordinary. qt. bottle.	12s.	6.50
Old Imperial. qt flasks.	12s.	11.25
Old Ordinary. ½ pint.	24s.	8.00
Old. 10 oz. flasks.	48s.	12.00
Special Old, . . . au gallon	4.10 @	4.50
Old au gallon	3.65 @	4.00
Malaga — Blandy	La cse	
Pale Sweet — Blue label.	qts.	7.50
Pale Sweet — White label.	qts.	10.00
Pale Sweet au gallon	2.75 @	3.00
Scotch Mitchell	La cse	

Heather Dew [stone jars]. Imp. qts.	12.50
Heather Dew 12s qts.	8.00
Heather Dew 12s.. Imp. qt. flasks	11.25
Heather Dew 48s 10 oz.	485 12.00
Au gallon.	3.65 @ 4.00
Special Reserve 12s. qts.	9.00
Special Reserve 24s. pts.	10.00
Special Reserve 24s ov. flasks	pts. 11.75
Au gallon.	3.90 @ 4.50
Extra Special Liqueur. 12s flacons.	9.50
Extra Special Liqueur. 12s quarts.	9.50
Au gallon.	4.75 @ 5.00
Mullmore. 12s. qts.	6.50
Mullmore. 12s. Ov. Imp. qts.	10.00
Mullmore. 24s. flasks	pts. 7.75
Mullmore. 24s. flasks	Imp. pts. 10.50
Old Scotch, au gallon.	3.50 @ 3.75
Champagne "Vve Amlot"	qts. pts.
Carte d'Or.	16.00 17.00
Carte d'Argent.	10.50 11.50
Champagne "Duc de Pierland"	
.	14.00 15.00
Champagne "Cardinal"	12.50 13.50
Madère — Blandy	La cse
Very Superior.	qts. 8.50
Special Selected.	qts. 10.50
London Particular.	qts. 13.00
No ½.	3.00 @ 3.50
No ¾.	4.00 @ 4.50
Thés Lipton [cse 50 lbs.]	La lb
Ceylan et Inde—Noirs ou Verts.	
A — 1 lb et 1-2 lb	.45
B — 1 lb et 1-2 lb	.40
No 1 — 1 lb et 1-2 lb	.35
No 2 — 1 lb et 1-2 lb	.30
No 3 — 1 lb et 1-2 lb	.22
No 4 — 1 lb	.20
Thés Japon	La lb
H. L.	90 lbs. 35
J. E.	90 lbs. 30
A. D.	90 lbs. 27½

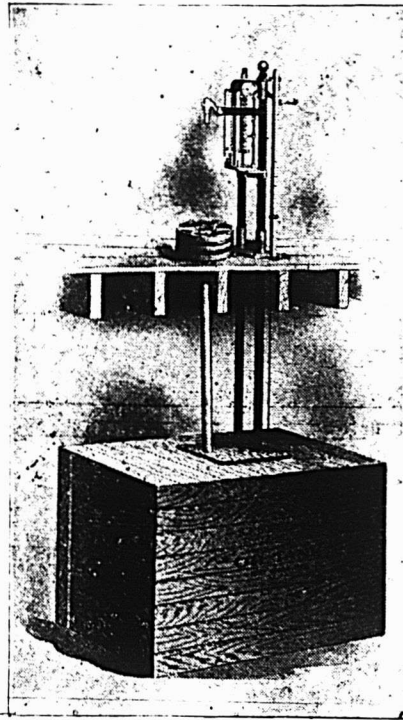

APPAREIL DE CAVE

Epargner du Temps et un Espace Précieux

cela peut être fait en installant un

Réservoir à Huile à Trois Mesures Automatiques BOWSER

AVEC RESERVOIR

dans la cave et pompe à l'étage du magasin, et par ce moyen supprimez les courses à la cave ou dans l'arrière magasin chaque fois qu'il faut tirer de l'huile. Il épargne de différentes autres manières également. Laissez-nous vous en dire plus long. Ecrivez et demandez aujourd'hui même le Catalogue "C.C."

IL EST GRATUIT.

L'appareil pompe et mesure correctement un gallon, demi gallon ou une pinte, selon qu'on le désire, directement dans la canistre du client, sans employer de mesure ou d'entonnoir.

Victoria	90 lbs..	25
Princesse Louise	80 lbs..	18
Thé vert de Ceylan, Style Japon.		
Lady	60 lbs	17
Duchess	60 lbs	20
Poudre à pâte "Princesse" la doz		
Tins ronds	1 lb...	24s.. 1.00
Tins ronds	½ lb...	48s.. 0.75
Tins de	5 lbs...	6s.. 5.00

THE WALTER M. LOWNEY CO.
Succursale, 530 rue St-Paul
MONTREAL

Cacao à déjeuner		La lb.
Btes 6 lbs, 12 à la cse, tins 1-5 lb.		44
Btes 6 lbs, 12 à la cse, tins 1-4 lb.		42
Btes 12 lbs, 6 à la cse, tins 1-2 lb.		40
Btes 6 lbs, 12 à la cse, tins 1-2 lb.		40
Btes 12 lbs, 6 à la cse, tins 1 lb.		40
Chocolat Sucré (poudre) "Always Ready"		
Btes 6 lbs, 12 à la cse, tins ½ lb.		34
Btes 6 lbs, 12 à la cse, tins ¼ lb.		32
Chocolat à Primes.		
Btes 6 lbs, 12 à la cse, ppts ½ lb.		33
Btes 12 lbs, 6 à la cse, ppts ½ lb.		33
Btes 6 lbs, 12 à la cse, ppts ¼ lb.		35
Btes 12 lbs, 6 à la cse, ppts ¼ lb.		35
Chocolat Sucré Médaille.		
Btes 3 lbs, 24 à la cse, ppts ½ lb.		44
Btes 6 lbs, 12 à la cse, ppts ½ lb.		44
Chocolat au lait.		
Btes 3 lbs, 24 à la cse, ppts ½ lb.		35
Btes 6 lbs, 12 à la cse, ppts ½ lb.		35
Chocolat "Tid Bit".		
Btes 6 lbs, 12 à la cse, ppts ½ lb.		30
Btes 12 lbs, 6 à la cse, ppts ½ lb.		30
Chocolat Sucré Vanille.		
Btes 3 lbs, 24 à la cse, ppts ½ lb.		32
Btes 6 lbs, 12 à la cse, ppts ½ lb.		32
Chocolat Sucré Diamant.		
Btes 6 lbs, 12 à la cse, ppts ½ lb.		23
Btes 12 lbs, 6 à la cse, ppts ½ lb.		23



LUMSDEN BROS.
TORONTO & HAMILTON
La Levure pressée
"Jersey Cream"
La bte

en palettes, 36 morceaux de 5c. . . 1.00

E. D. MARCEAU
MONTREAL

Cafés.		La lb.
Rio		15
Rio Choix		16½
Jamaïque No 1		15
Jamaïque Choix		16½
Ceylan pur		16½
Santos No 1		16
Santos Choix		18
Maracaibo No 1		16½
Maracaibo Choix		18
Mélangé		25
" Condor		30
" E. M. D.		35
Old Crow Java		25
Java de Choix		28
Old Gov. Java		30
Java de dix ans		35
Old Gov. Java et Mocha		30
Mocha Old Crow		25
Mocha d'Arable		28
" Choisi		31
Java Mandheling et Mocha choisi à la main		50
Mélangé spécial		20
Café Condor ppts. fantaisie 1 lb. la doz.		\$2.40
Café Mélangé Old Crow ppts fantaisie, 1 lb. la doz.		2.00

Café "Madame Huot", tins 1 lb. . .	31
Tins 2 lbs.	80
Conditions—comptant moins 3 p.c.	
30 jours. Fret payé sur lots de 100 lbs.	
Quantité de paquets à la caisse	
Condor ppts. fantaisie, 1 lb. 4 doz. à la caisse.	
Old Crow ppts. fantaisie, mélangé, 1 lb. 4 doz. à la caisse.	
Café "Madame Huot", 1 lb. 36 doz. à la caisse.	
Café "Madame Huot", 2 lbs. 15 doz. à la caisse.	
Thé noir de Ceylan "Condor". Se vend, suivant qualité, à 20, 23, 26, 30, 34 et 40c, et se détaille 25, 30, 35, 40, 50 et 60c la livre.	

Thés Japonais.		La lb
EMD AAA	40 lbs.....	30
EMD AA	40 lbs.....	27½
Condor I	40 lbs.....	42½
Condor II	40 lbs.....	40
Condor III	80 lbs.....	35
Condor IV	80 lbs.....	30
Condor V	80 lbs.....	26½
Condor XXXX	80 lbs.....	22½
Condor XXXX	30 lbs.....	23½
Condor XXX	80 lbs.....	20
Condor XXX	30 lbs.....	21
Condor XX	30 lbs.....	19
Condor XX	80 lbs.....	18½
Condor LX, 60 lbs par caisse, 25 x 1 lb, 70 x ½ lb, se détaille 40c....		27½
Blue Jay—Basket fired... 70 lbs....		27½
Nectar thé noir—Boîtes de fantaisie à 32½, 42½ et 50		
Old Crow—Mélangé des thés noirs à 18½, 22, 25, 30 et 35		

R. SULLIVAN DAVID

Bureau, 210 Rue St-Jacques, Montréal

Telephone Main, Longue Distance, 3893.

Représentant Canadien des Importantes maisons suivantes :

- J. B. & A. ARTAUD FRERES, Marseille, France, Exportateurs d'Huiles d'Olive, Conserves, Savon de Castille, etc.
- GRIFFITHS, McALLISTER & CIE, Exportateurs en Epicerie et Conserves de toute sorte, Liverpool, Ang.
- JOHN SANGER & SONS, Articles en Pharmacie, 2 Rue Winsley, Londres, Ang.
- FRED. H. MAYNARD & CIE, Verres de chirurgie, Londres, Ang.
- BOLTON, FANE & CIE, exportateurs en métaux, Londres, Ang.
- E. D. MOORE & CIE, Négociants en Cacaos, Chocolats et Café, en Lait Condensé et Extraits de Cacao, Littleworth, Newport, Salops, Angleterre.
- WILLCOX, CRITTENDEN & CIE, Fabricants d'Appareils en fer d'Auvents et de Voiles, Middletown, Conn., U. S. A.
- SCULLY STEEL & IRON CO., Marchands de Fer et Acier, Chicago, Ill., U. S. A.
- TAYLOR BROS. & CO., les grands Fabricants de Thermomètres de Rochester, N. Y., U. S. A.
- EMILE VIAL, Fabrique de Fruits confits; Spécialité de Fruits Glacés et Cristallisés; Apt. (Vaucluse) France.



SARDINES Marque BRUNSWICK

Comprenant:

- ¼ Sardines à l'Huile, 100 boîtes à la caisse
- ¼ Sardines à la Moutarde, " " "
- ¼ Sardines aux Tomates, " " "
- ¾ Sardines à la Moutarde, 50 " "

Vendues par tous les principaux épiciers de gros du Canada . . .

PRÉPARÉES SEULEMENT PAR

CONNORS BROS. LIMITED

BLACKS HARBOUR, N.B.

No 1.....	35
No 2.....	30
No 3.....	25
No 4.....	22
No 5.....	18½
Moutarde "Condor" pure.	La lb
Boîtes de 1 lb.....	32½
Boîtes de ½ lb.....	33
Boîtes de ¼ lb.....	35
Moutarde "Condor".	
Jarres de 4 lbs.....	1.20
Jarres de 1 lb.....	35
Moutarde "Old Crow" mélangée.	
Boîtes de 1 lb.....	22½
Boîtes de ½ lb.....	23
Boîtes de ¼ lb.....	25
Moutarde "Old Crow"	
Jarres de 4 lbs.....	70
Jarres de 1 lb.....	25
Poudres à pâte "E M D" de crème de tartre pure	La case
Caisnes de 2 doz. de 1 lb.	3.25
Caisnes de 4 doz. de ½ lb.	1.75
Caisnes de 4 doz. de ¼ lb.	1.20
"Condor" de grand choix.	
Caisnes de 2 doz. de 1 lb.	2.25
Caisnes de 4 doz. de ½ lb.	1.35
Caisnes de 4 doz. de ¼ lb.	0.80
"Old Crow" de haute qualité.	
Caisnes de 2 doz. de 1 lb.	1.25
Caisnes de 4 doz. de ½ lb.	0.70
Caisnes de 4 doz. de ¼ lb.	0.45
Vinaigre	Le gal.
Vinaigre E M D.	32½
Condor	27½
Old Crow	23½

MOULINS OCEAN
MONTREAL

Empois Chinois	
Caisse de 4 doz.	la doz. 1.00
Poudre à Pâte Ocean	
4 oz. [tins] caisse de 4 doz.	la doz. .45



Chocolat, citron, framboise, orange, vanille, fraise, caisse de 4 doz. paquets de la doz. 1.001-2 lb.



ARTHUR P. TIPPET & CO
MONTREAL

Teintures "Maypole Soap" La grosse

Différentes couleurs... 10.20
Noir... 15.80

Lime Juice "Stowers" La case	
Lime Juice Cordial... 2 doz... pts.	4.00
Lime Juice Cordial... 1 doz... qts.	3.50
Double Refl. lime juice... ..	3.50
Lemon syrup... ..	4.00

JOHN P. MOTT & CO.

J. A. Taylor, Agent, MONTREAL.

Chocolats et Cacaos Mott. La lb.



Elite... ..	38
Prepared Cocoa ..	28
Breakfast Cocoa ..	88
No 1. Chocolate... ..	30
Breakfast Chocolate	28

8 oz. (tins) caissedoz de 5 doz.	90
1 lb. (tins) caisse de 3 doz.	1 25
1 lb. (pqt) caisse de 4 doz.	1 00
Corn Starch Ocean	
1 lb. (pqt) caisse de 4 doz.	78
Borax	
1 lb. (pqt) caisse de 4 doz.	40
Siroppour le Rhume Ocean	
Caisse de 2 doz. bouteilles... ..	2 40
Bleu Liquide	
Caisse de 1 doz btl	90
Essences Assorties	
Caisnes de 1 doz. btl 1 lb.	18 00
Blanos-Mangos Ass.	

Caracas Chocolate....	30
Diamond Chocolate....	23
Navy Chocolate....	27
Cocoa Nibbs....	35
Cocoa Shells....	05
Confectionnery Chocolate.	20 à 31
Plain Chocolate Liquors..	19 à 34
Vanilla Stick....	la gr. 1.00

W. D. McLAREN

MONTREAL

Poudre à pâte "Cook's Friend".

No 1, en boîtes de 4 et 2 doz.	2.40
No 2, en boîtes de 6 et 3 doz.	0.80
No 3, en boîtes de 4 doz.	0.45
No 10, en boîtes de 4 et 2 doz.	2.10
No 12, en boîtes de 6 et 3 doz.	70

A. ROBITAILLE & CIE

MONTREAL

Cognac "Sorin"

Carte bleu.	8.50
Carte rouge.	9.50
Carte d'or.	11.00
24 flasks, avec verre ..	9.50
48 ½ flasks, avec verre... ..	11.00
Au gallon.	4.00 @ 4.25

Cognac "J. Mourier & Cie" La case

Quarts.	7.00
24 ½ bouteilles.	8.00
48 ¼ bouteilles.	9.00
24 flasks.	8.00
48 ½ flasks.	9.00
24 flasks, avec verre.	8.50
48 ½ flasks, avec verre.	9.50

Cognac "Mont St-Louis" La case

Quarts.	6.00
24 flasks ..	7.25
48 ½ flasks ..	8.50
Champagne "Bellon & Cie" qts.	ots.
Carte Blanche... ..	12.00 13.00

Poudre à pâte "Prince Arthur" La doz.

Boîtes de 1 lb, 2 doz. à la caisse.	1.50
Boîtes de ½ lb, 4 doz. à la caisse.	0.85
Boîtes de ¼ lb, 4 doz. à la caisse.	0.50

D. C. Brosseau

C. Beauvais

L. G. Jarret

Thes, Vins
ET
Liqueurs en Gros

Recommandable à tous les points de vue, le

Brandy F. Geoffroy & Fils
COGNAC

est le favori des médecins qui le prescrivent dans leur pratique journalière.

Marques: ★ V.O.-V.S.O.P.

en Bouteilles, demi-Bouteilles, Flasks et demi-Flasks.

Ce Brandy est le produit de la distillation des meilleurs Crus de Cognac: il a obtenu le 1er Prix à l'exposition universelle de Paris en 1900.

Nous avons l'agence pour le Canada.

Demandez nos Prix et Echantillons.

D. C. BROSSEAU & CIE,

Epiciers en Gros et Importateurs

1430 à 1440 rue Notre-Dame, Montréal.



Fruits Secs de Qualité.

La marque "Griffin" de Raisins Epépinés, de Prunes, d'Abricots, de Pêches et de Poires séchées représente la plus haute qualité de fruits séchés de Californie. Ils sont préparés et emballés dans les vergers mêmes où on les récolte—ils ne sont pas expédiés en vrac et ensuite emballés à nouveau.

Les propriétaires de la marque "Griffin" ont des années d'expérience — ils ne sont pas novices en affaires. Vous obtenez le bénéfice de leur habileté lorsque vous achetez la marque "Griffin."

Arthur P. Tippet & Cie, Agents
8, Place Royale, Montréal.
(2)

Tins de 5 lbs 0.10
 Scotch Whisky "Craig Dhu Blend" La-cse
 Quarts ord. 6.50
 Quarts Imperial. 9.50
 24 flasks *** 7.50
 48 1/2 flasks. 8.50
 Scotch Whisky "R. H. Thomson & Co."
 Ben Cruachan. qts. 9.00
TELLIER, ROTHWELL & CO.
 MONTREAL.



Mine à poêle. La grosse
 Royal Black lead. 1 75
 Magic Stove paste, grands. 9 00
 Bleu à laver La lb
 Parisian. 12 1/2
 Victoria. 10
 Challenge. 9
THE ST. CROIX SOAP MFG. CO.



St. Stephen, N. B.
 Savon "Surprise"
 La cse
 1 caisse . . . \$4.00
 par 5 cses . . . 3.90
 fret payé sur 5
 cses ou plus.

The St Lawrence Paper Bag Co., Quebec.



La seule compagnie
 manufacturière indépen-
 dante du trust des com-
 bines
 Prix des sacs d'épice-
 rie et sacs à chapeaux
 pour modistes envoyés
 sur demande.

T. UPTON & CO.
 HAMILTON, ONT.

Jams pures de fruits.
 Framboises, Mûres, Fraises, Pêches, Pru-
 nes, Abricots, Gadelles Rouges, Gadel-
 les Noires, Groseilles, Figues. La doz
 Verres, 1 lb. 2 dz. à la cse. 1.00
 Tins, 2 lbs. 2 dz. à la cse. 7c par lb.

La lb
 Seaux, ferblanc, 5 lbs. 8 au crate . . 06 1/2
 Seaux, ferblanc, 7 lbs. 9 au crate . . 06 1/2
 Seaux, bois, 7 lbs. 6 au crate . . 06 1/2
 Seaux, bois, 14 lbs. 06 1/2
 Seaux, bois, 30 lbs. 06 1/2

Gelées de fruits pures.
 Framboises, Fraises, Gadelles noires,
 Gadelles rouges, Ananas. La doz
 Verres, 1 lb. 2 dz. à la cse. 1.00
 Tins, 2 lbs. 2 dz. à la cse. 7c par lb.
 La lb
 Seaux, bois 7 lbs. 6 au crate. . . . 06 1/2
 Seaux, bois, 14 lbs. 06 1/2
 Seaux, bois, 30 lbs. 06 1/2

Home made Jams.

Framboises, Fraises, Pêches, Frunes, Ga-
 delles Rouges, Gadelles Noires, Abri-
 cots, Groseilles. La doz
 Verres de 1 lb. 2 dz à la cse. 1.45

La lb
 Seaux, ferblanc, 5 lbs. 8 au crate . . 09
 Seaux, ferblanc, 7 lbs. 9 au crate . . 09
 Seaux, bois, 7 lbs. 6 au crate . . 09
 Seaux, bois, 14 lbs. 09
 Seaux, bois, 30 lbs. 09

Marmelade d'Oranges d'Upton. La doz
 Verres, 1 lb. 2 dz. à la cse. 1.00
 Tins, 2 lbs. 2 dz. à la cse. 7c par lb.
 Verres, 1 lb. "Home Made" 1.40

La lb
 Seaux, bois, 7 lbs. 6 au crate . . 06 1/2
 Seaux, ferblanc, 5 lbs. 8 au crate . . 06 1/2
 Seaux, ferblanc, 7 lbs. 9 au crate . . 06 1/2

Upton's Apple Butter. La lb
 Seaux de bois, 7 lbs, 6 au crate. . . . 06 1/2
 Seaux de bois, 14 lbs. 06 1/2
 Seaux de bois, 30 lbs. 06 1/2
 Sauce aux atocas. La doz
 Verres, 1 lb. 2 doz à la cse. 1.45

ARCHDALE WILSON,
 Hamilton, Ont.

Wilson's Fly Pads.



La Boite . . 3.00
 3 Boites . . 8.40

Ne mettez jamais votre client hors de
 lui avec l'histoire "c'est tout aussi bon."

Vendez-lui l'article réel.

Donnez-lui les

MARINADES
 MARQUE
"STERLING"

parce qu'elles n'admettent pas de compa-
 raison.

- Faites au Canada, des meilleurs
- légumes Canadiens, dans la
- manufacture de marinades la
- mieux outillée du Canada.

THE T. A. LYTLE CO., LIMITED

124-128 Rue Richmond, Ouest.
TORONTO, CAN.

Servez-vous des
Encres et du Mucilage

MARQUE

"JAPANESE"

Ils sont Parfaits.

Pouvons-nous dire plus ?

FAITS AU CANADA

THE COLONIAL INK CO.
 LIMITED

PETERBORO, Canada.

Broche pour clôtures

Il y a une bonne demande et les prix sont fermes.

Nous cotons par 100 lbs.: Sur place, broche galvanisée barbelée et tordue unie \$2.62 1-2 et f.o.b. Cleveland \$2.25 pour lots de char de 15 tonnes et \$2.37 1-2 pour moins d'un char.

Broche galvanisée, etc.

Nous cotons sans changement de prix avec marché ferme et bonne demande: Acier fin pour embouteillage, matelas, balais, sonnettes, etc., 30 p. c. sur la liste.

Cuivre jaune... 60 p. c.
Copper (cuivre rouge)... 60 p. c.
Broche galvanisée:

No 5.	les 100 lbs	3.55
No 6 à 8.	les 100 lbs	3.25
No 9.	les 100 lbs	2.85
No 10.	les 100 lbs	3.05
No 11.	les 100 lbs	3.10
No 12.	les 100 lbs	2.50
No 13.	les 100 lbs	2.60
No 14.	les 100 lbs	3.60
No 15.	les 100 lbs	4.25
No 16.	les 100 lbs	4.50

Poli, Brûlé:

No 0 à 9.	les 100 lbs	2.15
No 10.	les 100 lbs	2.21
No 11.	les 100 lbs	2.27
No 12.	les 100 lbs	2.35
No 13.	les 100 lbs	2.45
No 14.	les 100 lbs	2.55
No 15.	les 100 lbs	2.70
No 16.	les 100 lbs	2.85
Brûlé, p. tuyau.	100 lbs No 18	3.75
Brûlé, p. tuyau.	100 lbs No 19	4.00

Extra pour broche huilée, 10c. p. 100 lbs.

Clôtures pour poulailler

Très bonne demande, l'escompte qui était de 60 et 10 pour cent a été réduit

à 60 pour cent et les prix sont tenus très fermes.

Broche à foin

Très peu de demande.

Nous cotons:
No 13, \$2.20 et No 14, \$2.30. Broche à foin en acier Nos 12, 13, 13 1-2 et 14, coupée de longueur, escompte 30 p. c. sur la liste.

Clous coupés

Bonne demande et prix fermes. On obtient les marchandises plus facilement des manufacturiers depuis que le canal est ouvert.

Nous cotons: prix de base \$2.25 f.o.b. Montréal, Toronto, London, Hamilton et St-Jean, N. B.

Clous de broche

Mêmes observations que pour les clous coupés.

Nous cotons: \$2.25, prix de base, f.o.b. Montréal, Gananoque, Toronto, Hamilton, London, Brantford, Halifax et St-Jean, N. B.

Clous à cheval

Bonne demande, les prix sont changement et fermes.

Nous cotons par 100 lbs.: No 7 \$24.00; No 8 \$23.00; No 9 et 10 \$22.00 avec escompte de 55 p. c. pour la première qualité et de 57 1-2 p. c. pour la 2e qualité. Ajouter 1-2c. net extra pour boîtes de 1 livre.

Clous à cheval marque "C" par lb.: No 9 à 14 20 c.; No 8, 22 c.; No 7, 24 c.; No 6, 28 c.; No 5, 32 c.; No 4, 48 c.; escompte 40, 10 et 7 1-2 p. c.; boîtes de 25 c. chaque.

Fers à cheval

Même observation que pour les clous à cheval.

Nous cotons f. o. b. Montréal:

	No 2	No 1
	et plus	et plus
		petit
Fers à neige.	le qrt 3.90	4.15
Léger et pesant.	le qrt 3.65	3.90
New Light Pattern.	le qrt 3.80	4.05
Featherweight Nos 0 à 4.		5.35
Fers "Toe weight" Nos 1 à 4.		6.60
Fers assortis de plus d'une grandeur au baril, 10 c. à 25 c. extra par baril.		
Neverslip en fer.	100 lbs	12.21
Neverslip en acier.	100 lbs	15.00
Neverslip crampons 5-16, le cent.		2.10
Neverslip crampons 3-8, le cent.		2.40
Neverslip crampons 7-16, le cent.		2.65
Neverslip crampons 1-2, le cent.		2.90
Neverslip crampons 9-16, le cent.		3.45
Neverslip crampons 5-8, le cent.		4.20

Chaînes en fer

Peu de demande; les prix sont fermes. On cote par 100 lbs.:

3-16 No 6.	10.00
3-16 exact 5.	8.50
3-16 Full 4.	7.00
1-4 exact 3.	6.50
1-4.	6.00
5-16.	4.00
3-8.	3.90
7-16.	3.80
1-2.	3.70
9-16.	3.60
5-8.	3.40
3-4.	3.30
7-8.	3.30
1.	3.30
Chaînes à traits.	esc. 45 p.c.
Jack Chain en acier, simple et double.	esc. 40 p.c.
Jack Chain en cuivre, simple et double.	est. 50 p.c.

Notre Marque de Commerce Enregistrée

DOMINION



est une garantie de qualité sur

TOLES D'ACIER POLIES, TOLES CANADA POLIES, LE MEILLEUR FERBLANC AU CHARBON DE BOIS ET AUTRES ARTICLES

On ne vend qu'au Commerce de Gros.

A. C. LESLIE & CO., Montreal.

NOVA SCOTIA STEEL & COAL CO.

LIMITED.

MANUFACTURIERS DE

ACIER en BARRES MARCHAND, MACHINERIE à ROUES, TRANSMISSIONS en ACIER COMPRIMÉ POLI, TOLES D'ACIER jusqu'à 48 pcs de large, RAILS en "T" de 12, 18 et 21 lbs à la verge, ECLISSES, ESSIEUX DE CHARS DE CHEMINS DE FER.

GROSSES PIÈCES DE FORGE, UNE SPÉCIALITÉ

FER EN GUEUSE "FERRONA" POUR FONDERIE, "CHARBON OLD SYDNEY."

Acierie, Trenton, N.E. Haut Fourneaux, Ferrona, N.E.
Mines de Charbon, Sydney Mines, N.E. Mines de Fer, Wabana, Ter'n've.

Bureau Principal: **NEW GLASGOW, N.E.**



400 Closets "LOW DOWN"

Nous offrons ces closets avec "Speed" en cuivre attaché au prix excessivement bas de

\$3.75

Hâtez-vous si vous voulez profiter de cette offre exceptionnelle.

POUR FOURNITURES DE PLOMBIERS

Demandez nos Cotations—Cela PAIE.

MONTREAL PLUMBERS SUPPLIES

TELEPHONE BELL, EST { 1068
1069

Entrepôts:

Magasin et Bureau:
1123 rue St-Laurent.

873 à 881 rue St-Dominique,
MONTREAL.

Vis à Bois

Bonne demande; les prix sont toujours très fermes.

Nous cotons les escomptes suivants sur la liste:

Tête plate, acier.	87½ p.c.
Tête ronde, acier.	82½ p.c.
Tête plate, cuivre.	80 p.c.
Tête ronde, cuivre.	75 p.c.
Tête plate, bronze.	75 p.c.
Tête ronde, bronze.	70 p.c.

Vis à machine

Têtes plates, 25 p. c. de la liste.

Têtes rondes, 20 p. c.

Rivets et Palatres

Nous cotons:

Rivets en fer, noirs et étamés, 60, 10 et 10 p. c.

Palatres cuivre, 30 et 10 p. c.

Extra 1 c. par lb. sur rivets en fer pour boîtes carton 1-2 lb.

Rivets en cuivre 45 p. c. et en boîtes de carton 1 c. extra par lb.

Fanaux

Nous cotons:

Cold Blast No 2.doz. 4.00 4.25

Wright No 3.doz. 8.50

Ordinaires.doz. 4.00

Dashboard C. B.doz. 9.00

No 0.doz. 5.75

Peinturés 50 c. extra par doz.

Munitions

Assez bonne demande.

Nous cotons:

Caps B B Dom. le mille, net, \$1.45.

Cartouches, Amer R. F. le mille, à plomb et à balle 30 et 5 p. c.

Cartouches chargées amér., esc. 20 p. c. sur la liste.

Cartouches vides amér., 10 p. c. d'avance sur la liste.

Cartouches Amer C. F. Sporting avance 10 p. c. sur la liste.

Cartouches amér. C. F. à balle et à plomb. Prix net sur la liste.

Caps B. B. Amer le mille, \$2.00.

Caps à Cartouches, No 1, 1 1-2, 2, 2 1-2, le mille 2.05.

Caps B. B. Dominion R. F. 50 et 5 p. c.

Caps B. B. Dominion C. F. 30 p. c.

Caps B. B. Dominion C. F. Sporting 15 p. c.

C. F. Sporting, ajouter 5 p. c. à la liste.

Cartouches C. B. le mille \$3.00.

Cartouches blanches Trap 25 p. c.

Cartouches chargées Trap 25 et 5 p. c.

Cartouches cuivre 55 p. c.

Cartouches chargées canadiennes:

Poudre noire 12 gauge, . . . le mille \$15.00

Poudre noire 10 gauge, . . . le mille 16.00

Poudre blanche 12 gauge, . . le mille 20.50

Poudre blanche 10 gauge, . . le mille 22.50

Caps à cartouches Dom. 30 p. c.

Plomb de chasse

Nous cotons:

Ordinaire.100 lbs 6.50

Chilled.100 lbs 7.00

Buck and seal.100 lbs 7.50

Ball.100 lbs 8.00

Moins 15 p. c. f. o. b., Toronto, Hamilton, Montréal, London, St-Jean et Halifax.

Poudre

Nous cotons:

S. S. sans fumée Shot Gun 100 lbs ou moins.la lb. 0.85

1000 lbs ou plus.la lb. 0.80 net 30 jours.

Tordeuses à linge

Les manufacturiers ont avancé leurs prix de \$1.00 à \$5.00 par doz. et on prétend que si les prix du caoutchouc continuent à hausser, il y aura une nouvelle augmentation dans les prix des tordeu-

ses. Voici les nouveaux prix pour les marques de vente courante:

Royal Canadian	la doz.	\$29.00
Leader	"	32.00
Colonial	"	34.00
Safety	"	36.75
E. Z. E.	"	33.75
Rapid	"	28.75
Paragon	"	35.00
Bicycle	"	39.75

Arcanson

Nous croyons devoir faire observer que les prix des résines vont sans cesse en augmentant. Ainsi la qualité qui, il y a quelques mois, se vendait 1c., se vend actuellement 2c.

METAUX**Antimoine**

Les prix sont sans changement; on cote de 9 à 9½ cts. la lb.

Cuivre en lingots

Par suite d'une réduction sur les marchés américains, les prix sur notre place sont réduits à 16 à 16½ cts. la lb.

Etain en lingots

L'étain en lingots tend à la baisse. On cote de 33 à 33½ cts.

Fontes

Avec l'ouverture de la navigation, les prix sont plus bas pour les fontes Summerlee, Cleveland et Clarence.

Nous cotons à la tonne:

Carron	20.00
Cleveland	17.50
Clarence,	17.00 17.50
Carnbroe	18.50
Glengarnock	20.00
Summerlee	18.50 19.00
Ferronna	18.00
Ayersome No 1	18.50

POUR LES ACHETEURS DE VERNIS

les plus sérieuses considérations sont : la qualité, la confiance et l'uniformité; or ces considérations ont une importance spéciale pour le marchand qui essaye de se créer une clientèle permanente pour les vernis. On peut avoir toute confiance dans les marques ou étiquettes de

BERRY BROTHERS

qui assurent les conditions ci-dessus.

Nos vernis sont les marchandises les plus sûres que l'on puisse tenir, car ce sont les marchandises les plus dignes de confiance à employer.

BERRY BROTHERS, Limited, Manufacturiers de Vernis

WALKERVILLE, ONT.

Demandez notre Catalogue Illustré de 100 pages. Chaque marchand devrait en avoir un exemplaire pour s'y référer.

JOSEPH RODGERS & SONS, Limited
SHEFFIELD, Angleterre.

Evitez les imitations de notre

Coutellerie

En veillant à ce que cette

MARQUE EXACTE

soit sur chaque lame.

SEULS AGENTS POUR LE CANADA

Marque de Commerce.

JAMES HUTTON & CO., Montréal.

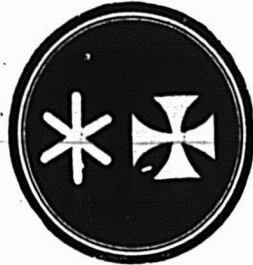

Fournitures de Feutre et de Papier

LAISSEZ-NOUS VOUS COTER DES PRIX
POUR N'IMPORTE QUELLE QUANTITÉ de

Toitures Coudronnées (Roofing) prêtes à poser, 2 et 3 plis
Papiers de Construction, Feutre à doubler et à Tapisser
Produits de Coudron, Papier à Tapisser et à Imprimer
Papier d'Emballage Bruy et Manille.

NOTE:—Nous sommes les fabricants du Feutre Goudronné "Black Diamond."

Alex. McArthur & Co.

82 Rue McGill, Montréal. Limited.

MANUFACTURE DE FEUTRE POUR TOITURES: Rues du Havre et Logan.
MOULIN A PAPIER, Joliette, Qué.

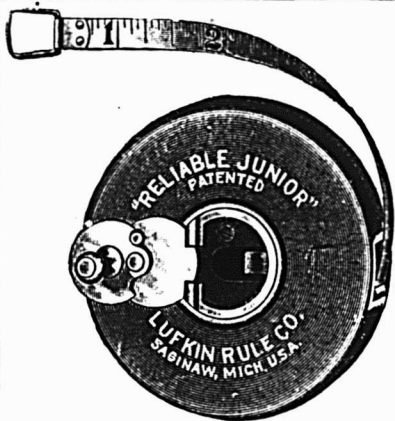

LES RUBANS A MESURER LUFKIN en Acier, Métal, Tissu, de Poche, en Peau d'Ane, Cuir Verni, Cuir Parcheminé, etc.

Sont les Rubans les Meilleurs et les plus Populaires au Monde

VOTRE STOCK N'EST PAS COMPLET SANS EUX

LUFKIN RULE CO., Saginaw, Mich., U. S. A.

Office et Magasin de Londres: 48 LIME ST. Succursale de New-York: 280 BROADWAY

En Vente chez tous les Principaux Marchands de Quincaillerie en Gros du Canada

Les Articles en Aluminium sont les Meilleurs!

POURQUOI?



CANADIAN ALUMINUM WORKS
(Limited)
MONTREAL, QUE.

Cooking Utensils Made of

ALUMINUM

DO NOT PART A BURNT TASTE TO THE FOOD.
ALL DEALERS

L'Aluminium ne rouille pas, ne présente aucun danger d'empoisonnement. Si les aliments sont rouissis au fond de l'ustensile, celui-ci ne communique aucun goût de brûlé au restant. Une théière peut être mise à sec par l'ébullition, sans qu'il en résulte aucun dommage, en quoi que ce soit.

Adressez-vous, pour le catalogue et les escomptes à:

La Compagnie St. Arnaud

Bureau de Montreal: 9 Batisse New-York Life.

Seuls Agents pour la Province de Québec.

Tel. Bell: Main 4060

Marchands 920.

Tél. Bell (Main) 1017

A. PRUD'HOMME & FRERE

Importateurs et Marchands en Gros de

Ferronneries, Quincailleries

Tôles Noires et Galvanisées, Fer blanc, Fil Barbelé et Uni, Peintures, Vitres, Vernis, etc.
Aussi tous les Matériaux de Plomberie

194 Rue Notre Dame, - - MONTREAL.

UNE INDUSTRIE PUREMENT CANADIENNE

COUVERTURE EN MICA

Pour Tuyaux à Vapeur, à Eau Chaude et à Eau Froide, Tuyaux de Chaleur, Fournaies, Chaudières, Etc.

APPAREILS REFRIGERANTS

Reconnus par des experts du Canada, de la Grande-Bretagne et des Etats-Unis comme ayant les qualités non conductrices les plus hautes au monde.

En usage sur toutes les principales lignes de chemin de fer du Canada, de la Grande-Bretagne et de l'Inde, à l'Amirauté et au Ministère de la Guerre anglais, et dans la flotte française.

La Couverture en Mica, à l'épreuve de la température est la Couverture la plus durable en même temps que celle ayant les plus hautes propriétés non conductrices, qui soit fabriquée.

MANUFACTURÉE UNIQUEMENT PAR

MICA BOILER COVERING COMPANY, Ltd.

86 à 92, RUE ANN, MONTREAL.

Récompenses à l'Exposition de Paris, 1900; l'Exposition Pan-Américaine, 1901; Glasgow, 1901; Wolverhampton, 1902, etc., etc.
Tous renseignements sur demande.

Zinc en lingots

Le marché est plus facile. Nous cotons de 6½ à 6¾ cts.

Aciers en barre

Bonne demande, surtout pour les aciers à bandage et à pince; prix fermes aux anciennes cotes.

Nous cotons net, 30 jours:		
Acier doux	0.00	1.85
Acier à rivets	0.00	1.85
Acier à lisse Base	0.00	1.97½
Acier à bandage	0.00	2.07½
Acier à machine	0.00	2.00
Acier à pince	0.00	2.50
Acier à ressort	2.85	3.05

Fers en barre

Bonne demande, on obtient plus facilement les livraisons des laminoirs; les prix sont fermes.

Nous cotons:

Fer marchand, barre 100 lbs.	0.00	1.80
Fer forgé . . . barre 100 lbs.	0.00	2.05
Fer fini . . . barre 100 lbs.	0.00	2.05
Fer pour fers à cheval 100 lbs.	0.00	2.05
Feuillard mince 11-2 à 3 pcs. base	\$2.90	

HUILES PEINTURES ET VITRERIE

Huile de lin

L'huile de lin est très ferme aux prix de la semaine dernière malgré les nouveaux arrivages d'Angleterre. Une partie de l'huile achetée pour notre marché avant la hausse a été revendue avec profit sur les marchés anglais quand les prix ont duré. Aussi croit-on que la marchandise actuellement importée coûte cher et qu'au lieu d'une baisse on pourrait peut-être voir une hausse prochaine; on dit même qu'on atteindra le prix de 60 cents par gallon.

Nous cotons au gallon: huile bouillie, 55c. de 1 à 2 barils et 54c. pour 3 à 5 barils; huile crue, 52 1-2c. de 1 à 2 barils et 51 1-2c. pour 3 à 5 barils.

Essence de térébenthine

Depuis notre dernière revue, le marché a faibli puis s'est relevé; en somme, on cote encore les mêmes prix que ceux que nous cotions il y a huit jours.

Nous cotons net 30 jours au gallon 87c pour 1 baril et 86c. pour 2 à 4 barils. Pour moins de 1 baril le prix est de 92c. plus les canistres.

Blanc de plomb

Les prix sont toujours très fermes et il est très difficile de se procurer la marchandise. Bonne demande de détail.

Nous cotons par 100 lbs.

Blanc de plomb pur	0.00	5.00
Blanc de plomb No 1	0.00	4.75
Blanc de plomb No 2	0.00	4.50
Blanc de plomb No 3	0.00	4.25
Blanc de plomb No 4	0.00	4.00

Peintures préparées

Beaucoup de demandes. Les prix sont fermes.

Vert de Paris

Il y a de bonnes demandes pour livraison immédiate. On reçoit actuellement de la marchandise anglaise; les prix sont fermes.

Nous cotons:

	Anglais	Canadien
Barils à pétrole	15½c.	15½c.
Kegs à arsenic	15½c.	15 c.
Drums de 50 et 100 lbs.	16 c.	16 c.
Drums de 25 lbs.	16½c.	16½c.
Boîtes papier 1 lb.	17 c.	17 c.
Boîtes ferblanc, 1 lb.	18 c.	18 c.
Boîtes papier, ½ lb.	19 c.	19 c.
Boîtes ferblanc, ½ lb.	20 c.	

Mastic

Bonne demande.

On cote aux 100 lbs.: en morceaux, barils \$1.50; vessies en quart de 100 ou 200 lbs. \$1.75; en canistres de 25 lbs. \$1.85.

Papiers de Construction

Bonne demande; prix fermes.

Nous cotons:		
Jaune ordinaire le rouleau	0.40	
Noir ordinaire le rouleau	0.50	
Goudronné les 100 lbs.	1.85	
Papier à tapis la tonne	45.00	
Papier à couv. roul. 2 plis	0.00	0.90
Papier à couv. roul. 3 plis	0.00	1.15

Pitch

Goudron dur, 100 lbs. 0.80

Verres à vitres

Beaucoup de demandes, mais peu de stock. On recevra la semaine prochaine les premières importations de la Belgique; ce n'est qu'une faible partie des commandes qu'on s'attendait à recevoir dès l'ouverture de la navigation et si les livraisons de la verrerie belge ne se font pas mieux, il sera difficile de répondre à la demande et les prix se maintiendront élevés.

Nous cotons comme suit: Star, au-dessous de 26 pouces unis: 50 pieds, \$2.00; 100 pieds, \$3.75; 26 à 40, 50 pieds \$2.10; 100 pieds, \$3.95; 41 à 50, 100 pieds \$4.50; 51 à 60, 100 pieds, \$4.75; 61 à 70, 100 pieds, \$5.00; 71 à 80, 100 pieds, \$5.50.

Double Diamond, 100 pieds: 0 à 25, \$6.75; 26 à 40, \$7.25; 41 à 50, \$8.75; 51 à 60, \$10.00; 61 à 70, \$11.50; 71 à 80, \$12.50; 81 à 85, \$14.00; 86 à 90, \$16.50; 91 à 95, \$18.00. Escompte, 25 p. c.

Sur Diamond, escompte 10 p. c.

Briques réfractaires

On cote sans changement: briques écossaises, le mille, de \$18.00 à \$22.00 et briques anglaises, le mille, de \$19.00 à \$23.00.

Ciment

Nous cotons par baril: ciment américain, de \$2.00 à \$2.15; ciment canadien, \$1.90 à \$2.15; ciment anglais, \$1.90 à \$2.00 et ciment belge, de \$1.60 à \$2.00.

Câbles et cordages

Bonne demande pour les câbles. Prix fermes.

Nous cotons sans changement:		
Best Manila base lb.	0.00	0.14½
British Manila base lb.	0.00	0.11
Sisal base lb.	0.00	0.10½
L'athyarn simple base lb.	0.00	0.10
L'athyarn double base lb.	0.00	0.10½
Jute base b.	0.00	0.09
Coton base lb.	0.17	0.18
Corde à châssis base lb.	0.00	0.27

FERRAILLES

Nous cotons:—		
Cuivre fort	0.00	0.12½
Cuivre mince ou fonds en cuivre	0.10½	0.11½
Laiton rouge fort		0.10½
Laiton jaune mince		0.06
Plomb	0.02½	0.02½
Zinc	0.03	0.04

Fer forgé No 1 12.00

Fer forgé No 2 et tuyaux de fer 6.50

Fer fondu et débris de machines 13.00 14.00

Plaques de poêles 10.00 11.00

Fontes et aciers malléables 0.00

Vieilles claques 0.05

Chiffons de la campagne, 65 à 75 cents les 100 lbs.

UNE COMBINE DE PLOMBIERS

Dans une cause en-cour de police, à Toronto, un maître plombier a déclaré dans son témoignage que toutes les soumissions pour travaux de plomberie devaient d'abord être présentées à l'approbation du Maître de l'Association des Plombiers. Si la personne qui désire faire faire un travail est un ancien client d'un membre de l'association, cinq pour cent sont ajoutés au montant de la soumission la plus basse, qui est donnée à l'ancien plombier, si, après cette addition, la soumission reste toujours la plus basse.

Il devient donc pratiquement impossible à un homme de changer de plombier excepté en payant une amende de cinq pour cent de la valeur de l'ouvrage à faire exécuter.

Cet état de choses est rendu possible par une convention passée entre les patrons et leurs employés, par laquelle les patrons s'engagent à n'employer que des ouvriers faisant partie de l'union et par laquelle les ouvriers s'engagent à ne travailler que pour des membres de l'association.

Les maisons de fournitures pour plombiers sont d'accord avec les patrons et les ouvriers et ne vendent qu'aux membres de l'association. C'est une combine aussi parfaite qu'on peut le désirer, et le meilleur consommateur est saigné à blanc par les trois éléments qui la constituent. Les soumissions offertes par une nouvelle construction par des plombiers de Toronto variant de \$6,450 à \$6,770. Le contrat fut donné à une maison de Philadelphie pour \$4,375, soit \$1,700 de moins que le prix le plus bas demandé par une maison de Toronto. En raison de cet état de choses, les plombiers étrangers à la ville peuvent obtenir à Toronto de nombreux travaux. Les maisons locales pourraient maintenir leurs prix, si on les laissait agir à leur guise; mais elles ne le peuvent pas en présence de la concurrence étrangère. Si, en demandant des soumissionnaires, les personnes concernées s'informent des prix payés hors de la ville, il ne faudra pas longtemps pour ruiner l'Association des Plombiers et réduire à néant ses méthodes d'extorsion. Il n'est pas nécessaire pour cela de s'adresser aux tribunaux.

[The Gazette]

La maison Barnard et Holland Co. importateurs de vaisselle, informe sa clientèle que son adresse est maintenant N. 41, Bâtisse Coristine, au coin des rues St. Nicholas et St. Paul. Elle prend des ordres d'importation et pour livraison immédiate et invite les commerçants à passage à Montréal à visiter sa nouvelle installation.

SCIES MAPLE LEAF

Le Canada tient la tête dans la fabrication des scies de haute qualité.



Manufacturées par **The Maple Leaf Saw Works,**
SHURLY & DIETRICH, Propriétaires, Galt, Ont.

NOS Scies sont trempées au moyen d'un procédé secret. Nous garantissons que ce sont les Scies les mieux trempées qui existent au monde. Comme fini, elles ne sont inférieures à aucune autre et elles sont parfaitement aiguisées. Nous demandons un essai qui prouve nos prétentions. Satisfaction garantie.

Laiton en Feuilles et Cuivre Laminé à Froid.

Nous sommes maintenant complètement outillés et pouvons remplir toutes commandes pour ces métaux.
 Spécifiez-nous vos besoins.
 Demandez-nous notre tarif d'escompte.

CANADA BRASS ROLLING MILLS, Limited,

Laminoirs:
NEW TORONTO, Can.

Bureau principal:
98 King St., W., TORONTO.

LES SCIES SILVER STEEL ATKINS

N'ont pas d'égales pour le matériel, la trempe, le fini, et le mordant. Les ouvriers judicieux les achètent de préférence à toute autre. Elles se vendent à vue. Partout les marchands trouvent qu'elles constituent un bon placement.



Ecrivez pour prix et catalogue.

E. C. ATKINS & CO.
 Principaux Manufacturiers de Scies
INDIANAPOLIS, Ind., E. U. A.
 Succursale Canadienne: 56, rue King E., Toronto.



AU BALMORAL

La marque de commerce ci-contre est toujours pour vous une garantie de satisfaction absolue. Exigez-la sur tous les Harnais, Selles, Valises, Sacs de Voyage et tous genres d'objets en cuir que vous achèterez.



H. Lamontagne & Cie, limitée,

1902 RUE NOTRE-DAME, MONTREAL.

Cloture Dillon a Etai Mobile.

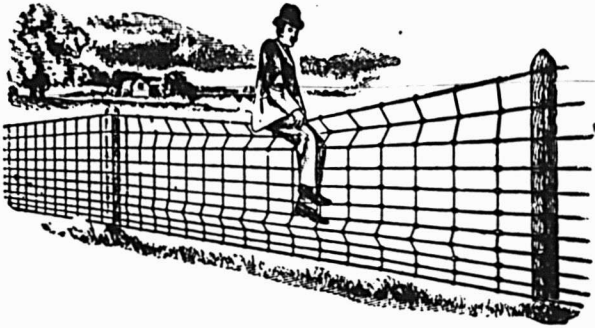

Ne laissez pas le fermier, VOTRE client, aller à l'AUTRE Magasin de quincaillerie pour sa clôture, parce que vous n'en avez pas. S'il y va, il y achètera probablement aussi son Poêle, ses Instruments Aratoires et d'autres articles.

Disposez un petit stock attrayant de notre clôture DILLON 1905, conservez-le bien en vue et il attirera la clientèle des fermiers.

Il y a aussi là une bonne marge pour vous.

Owen Sound Wire Fence Co., Limited

Owen Sound, Ont.

Messrs. CAVERHILL, LEARMONT & CO.,

(Agents pour l'Est et l'Ouest.)

Montréal et Winnipeg.

Un Poêle PARFAIT

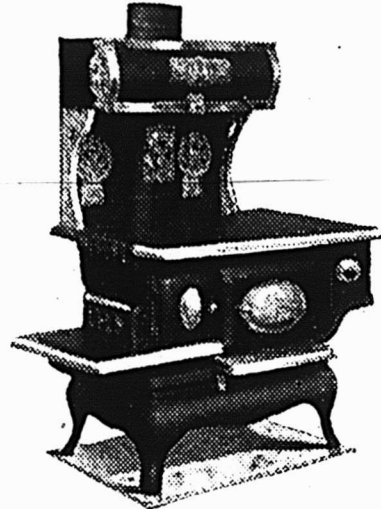

Foyer, Four,
Cendrier,
Réservoir,
Rayon élevé,
Réchaud élevé,
Apparence,
Ornements.

**Le Fourneau
Empire Queen**

se soumet à toute épreuve, car il n'a rien à craindre.

Marchands de Poêles, lisez ce témoignage:

Owen Sound, 30 Décembre, 1904
M'étant servi chez moi d'un de vos fourneaux Empire Queen, je suis heureux de dire que c'est un poêle idéal. Il a un four spacieux qui cuit bien et très uniformément, un foyer dont les proportions permettent de brûler du charbon avec la plus grande économie et tous les ornements qui contribuent à en faire un poêle réellement beau, à un prix raisonnable.

Bien à vous,
H. SIDNEY.

Demandez notre nouveau livret.

EUGENE PANNETON, AGENT GENERAL
868 rue St-Laurent, Montréal

Canadian Heating & Ventilating Co.,
OWEN SOUND, ONTARIO. Limited

DAVID MAXWELL & SONS



ST. MARYS
ONTARIO,
CANADA

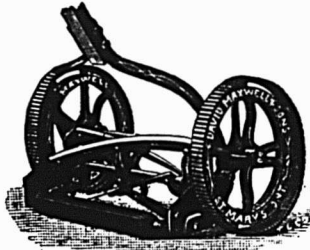

LA TONDEUSE A GAZON "THE MAXWELL" AVEC ROUE DE 10 Pcs

BARATTE AVEC SUPPORT D'ACIER

Baratte Favorite Maxwell

Pièces Patentées: Support d'acier amélioré, engrenage à billes, actionnement du levier moteur au pied et à la main; levier détachable. Perfectionnée pour la saison 1903. Support en bois ou en acier, au choix

Tondeuses pour Gazon

Hautes et basses roues, de 12 à 20 pouces de large; arbre-moteur en acier laminé à froid; couteaux et plaque coupante en acier au creuset.

Si votre maison de gros ne vous offre pas ces articles

Adressez-vous directement à nous

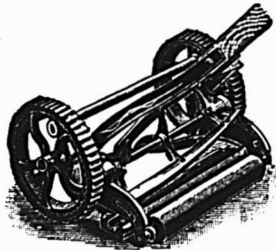

TONDEUSE MAXWELL, ROUE BASSE DE 8 pcs.



BROUETTES DE QUATRE DIFFERENTES GRANDEURS

MEUBLES EN GROS

A PRIX MOYENS ET A BAS PRIX

Chaises et Berceuses, Somniers en Broche Tissée, Oreillers, Matelas, Etc.

Pour le Commerce Domestique et pour l'Exportation.

Nous invitons tout particulièrement MM les Marchands de la campagne à venir visiter notre établissement.

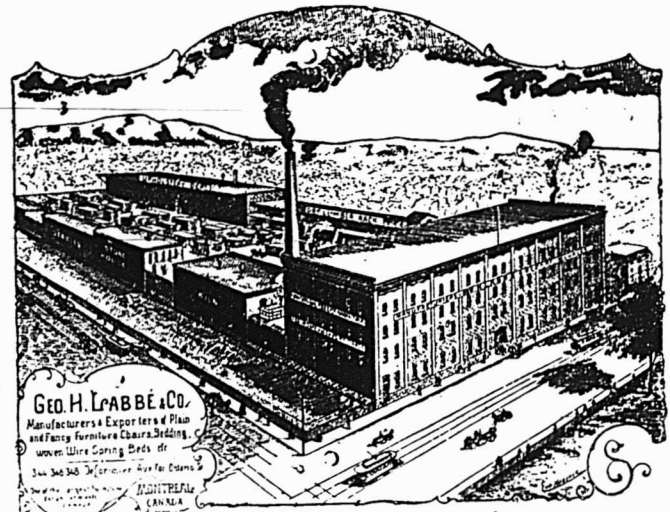

GEO. H. LABBÉ & CO.
Manufacturers & Exporters of Plain and Fancy Furniture, Chairs, Seating, Woven Wire Spring Beds, etc.
348, Avenue Delorimier, Montreal
Montreal, Canada

Geo. H. Labbé & Co., Manufacturiers,
348, AVENUE DELORIMIER, MONTREAL.

Angle de la rue Ontario.

Ficelle d'Engerbage

BLUE RIBBON,	650	pieds	par	livre
RED CAP,	600	"	"	"
TIGER,	550	"	"	"
GOLDEN CROWN,	500	"	"	"
STANDARD,	500	"	"	"
SISAL,	500	"	"	"

La BLUE RIBBON est sans aucun doute la Reine des Ficelles d'Engerbage. Elle donne 650 pieds à la livre et est manufacturée avec la fibre de Manille la plus choisie. De la Ficelle de 650 pieds est la seule Ficelle manufacturée entièrement avec la fibre de Manille. Les marchands devraient se défier de Ficelles soi-disant "Manille" qui sont annoncées comme mesurant moins de 650 pieds à la livre. Ce sont des ficelles d'engerbage à fibres mélangées.

Demandez des échantillons.

Consumers Cordage Co., Limited

HALIFAX, N. E.

MONTREAL, Que.

La Machine à Laver à Billes "NEW CENTURY"



Ce n'est pas la meilleur marché, mais c'est décidément la meilleure Machine à Laver qui se fabrique.

Cinq à sept minutes seulement requises pour une cuvée. L'opérateur n'a pas besoin de se tenir debout pendant le travail; et, en réalité, le linge ne se détériore pas. C'est un plaisir pour les enfants de faire le lavage.

Informations complètes données sur demande.

THE DOWSWELL MANUFACT'G CO., Ltd., HAMILTON, Ont.

Agents pour l'Est. W. L. HALDIMAND & SON, Montreal.

LE GÉNÉRATEUR À GAZ ACÉTYLÈNE

"NATIONAL"

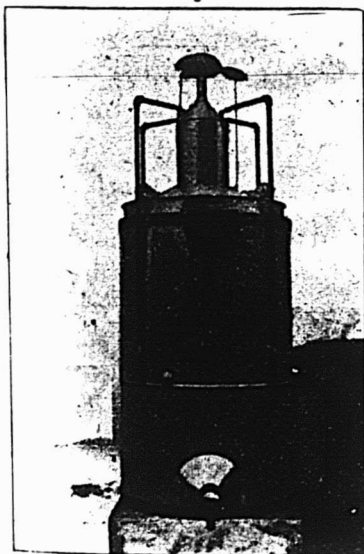

Automatique
Simple
et Durable

Génère un gaz 'roid,
le filtre et donne une
lumière constante,
brillante et douce.

Ne carbonise pas
les Becs de Gaz.

Approuvé par la

"Canadian Fire Underwriters Association"

NATIONAL GAS CO.,

NORTH HATLEY, P.Q.

STERILISEZ L'EAU QUE VOUS BUVEZ

Elle contient des impuretés qui produisent la FIEVRE TYPHOÏDE, le CHOLÉRA et autres maladies dangereuses. En général, on estime que 90 p.c. des maladies sont causées par l'eau - l'épidémie de grippe intestinale qui sévit actuellement à Huli en est une preuve évidente.

LE FILTRE PASTEURISANT

(Invention de MM. Dame, Piatt et Dr. Pottévin, chef de laboratoire à l'Institut Pasteur de Paris.)

Enlève toute possibilité d'infection par l'eau

Quelques-uns des endroits où il est en usage:



- Hôpital des Incurables,
- Montreal Foundling Hospital,
- Institut Mackay,
- Hôpital Homéopathique,
- Protestant Infants Home,
- High School,
- Le "Daily Star,"
- Le "Witness,"
- Le "Herald,"
- Le "Canada,"
- Hôtel Windsor,
- Hôtel La Corona,
- Hôtel Queen's,
- Hôtel Riendeau,
- Club Lafontaine,
- Banque Nationale,
- H. Lamontagne & Cie, Ltd.,
- A. McDougall & Cie,
- Etc., Etc.

Nous demandons à toute personne intelligente: Le fait que les grandes institutions plus haut nommées ont adopté notre système de stérilisation ne prouve-t-il pas au-dessus de tout doute que notre filtre est le plus efficace qui soit aujourd'hui sur le marché? N'attendez pas que la maladie se soit introduite chez vous; prenez immédiatement le moyen de l'éviter.

Venez à nos bureaux ou écrivez-nous aujourd'hui pour plus amples renseignements.

The New Pasteurising Filter Company,
(Limited.)

71a, rue St-Jacques, MONTREAL.

Représentants demandés partout

PHONE MAIN 2297.

Prêts et Obligations Hypothécaires

Pendant la semaine terminée le 6 mai, le montant total des prêts et obligations hypothécaires a été de \$157,250 divisés comme suit, suivant catégorie de prêteurs:

Particuliers.....	77,050
Successions.....	16,400
Cles de prêts.....	10,800
Assurances.....	53,000

\$157,250

Les prêts et obligations ont été consentis aux taux de:

5 p. c. pour \$1000; \$1500; \$2700; \$3000;
3 sommes de \$4000; \$5000; \$8000; \$8500;
\$9000; \$17000 et \$45000.

5½ p. c. pour deux sommes de \$1000;
\$1500; \$3000; \$3500 et \$8500.

Les autres prêts et obligations portent 6 pour cent d'intérêt à l'exception de \$300 à 7 et \$200 à 8 pour cent.



PROVINCE DE QUEBEC

Cessations de Commerce

Montréal—Church, James, chaussures.
Dumaine, C. A. & Co; L. R. Payfer se retire.

Cessions

Acton—Morin, Prudent, épicier.
Montréal—Brodeur, J. & Co., nouveautés.
Ste-Flavie St.—Levesque, E. S. épicier.

Curateurs

Lambton—Lefavre & Taschereau à L.
Getz, mag. gén.

En Difficultés.

Daveluyville—Provencher, A., magasin général.
Montréal—Morin, Nap., épicerie et liqueurs.
Valleyfield—Lussier & Durocher, carrossiers.

Dissolutions de Sociétés

Beloil Station—Lalberge & Doure, bois.
Coaticook—Bachand, S. & Cie chaussures.
Paige, T. R. & Son, épicier.
Montréal—Beauvais & Lussier, bouchers.
Crowder & Desormeau, plombiers.
Lang & Friedman, bois et char.
Turner & Co, nouveautés.
Matard, F. & Co, sculpteurs.
Manchester Hotel.

Fonds à Vendre

La Macaza—Lapointe, Jos., magasin général.
Montréal—Gatehouse & Co, nouveautés.

Fonds Vendus

Lac Etchemin—Dumas, Jos., magasin général.

Montréal—Fred, A. & Co, fourrures.
Hurtubise, Oscar, tailleur.

Nouveaux Etablissements

Chartierville—Labbé, A. & Co., magasin général; Dame André Labbé.
Danville—McWilliams, M. E., magasin général; Dame E. Gilman.
Dixville—Childs & Holmes, forgerons; T. R. Holmes, W. H. Childs.
Hemmingford—Cleland Co., magasin général.
Katevale—Tremblay, C. G. & Cie, magasin général; Dame C. G. Tremblay.
Anglo-American Mfg. Co.; A. L. Pouliot, E. Michaud, E. Thérberge.
Bernier, West & Co., hardes; Annie Genser.
Canada Truss Factory; Conrad Martin.
Canadian Mfg. Co., Ltd.
Canadian Scale Co., Ltd.
Finklestein, B. & Co, commerçants; Sarah Blitz.
Gagnon & Fontaine, plombiers; Jos Gagnon & A. Fontaine.
Hood Rubber Co. of Can., Ltd; Chester, J. Pike, prés.
Laplante & Lussier, couts; A. Laplante & Jos. Lussier.
Matard, F. & Co., sculpteurs; Dame F. Matard.
Montreal Parcel Delivery Co.; W. G. Wittall & E. Grumble.
North America Merchandise Co. Ltd.
Onward Advertising Agency; George Simpson.
Pineo, Dawson Co., Ltd.
Reiss & Brady, importateurs; S. Bratly.
St-Lawrence Floating & Wrecking Co., Ltd.

JULIEN THERRIEN JOSEPH GAREAU
Tel. Bell Est 1746 Tel. March. 1703
Therrien & Gareau
Marchands de
BOIS DE CONSTRUCTION
En gros et en Détail.
1203, RUE ST-CATHERINE
Coin Ave. Papineau - MONTREAL
Plinches, Cadres, Moulures de toutes sortes.

ENCLUMES MÈCHES
HENRY BOKER
MANUFACTURIER
DE
FERRONNERIE
MARQUE  DELA FLÈCHE
(ARROW BRAND)
MARQUE DE COMMERCE ENREGISTRÉE
SPECIALITÉS DE TOUTE DESCRIPTION
PICES ÉTAUX

Sole, B. D. & Co., poissons, etc.; P. D. Sole.
Hutchison & Robertson, conts, etc.; A. K. Hutchison & A. L. Robertson.
Canadian Bronze Co. Ltd; S. H. Jones, prés.
Desrochers, C. B. & Cie, tabacs, Art. Asselin.
General Employment Agency; T. D. Vendetti.
Grosvenor Apartments Ltd; Hugh A. Allan, prés.
Manchester Hotel; Jos. Lecavallier & John O'Connor.
Nash, F. & Co., courtiers; N. C. Nash, N. F. Nash, et Annie E. Nash.
Nash.
St. Louis Preserving Co.
Williamson, James, Warehousing Co. Ltd; James Williamson, prés.
Cumming, N. F. & Co, ciment; H. F. Cumming.
Québec—Dery & Lalberge, agents; S. J. Lalberge & H. Dery.
Gagnon, J. E. & Co., bijoutiers; Ernestine Rioux, épouse de J. E. Gagnon.
Rochette, J. O. & Cie, liqueurs; Anna Plamondon.
Roxton Falls—Rainville, P. & Cie; hôtel; Delle R. Rainville.
St-Hyacinthe—Clement & Surprenant, écurie de louage; L. P. Clément & J. Surprenant.
Ste-Thérèse—Molson's Bank.
Sherbrooke—Cloutier & Crochetière, épiciers; O. Cloutier et W. J. Crochetière.
Sherbrooke Fruit Co.; N. D. Cascadden et F. Thompson.
Trudeau, M. & Cie, boulangers; A. Lanctot et M. Trudeau.
Valcourt—Halle au Beurre et au Fromage de Valcourt.

PROVINCE D'ONTARIO**Cessations de Commerce**

Nelles' Corners—Elsley, D. W., magasin général; C. D. Foster continue.
Ottawa—Simmons, H. W., épicier, etc; Villeneuve continue.

Cessions

Copper Cliff—Fabbro, G., épicier.

MANITOBA ET TERRITOIRES DU NORD-OUEST**Cessions**

Langenburg—Shoplant & Wallace, magasin général.
Ste-Elizabeth—Fontaine, H., magasin général.

En Difficultés

Leduc—Anderson, A. M., magasin général.

Fonds à vendre

Neward—Wallace & Munro, magasin général.
Stoughton—Wallace, W. J., magasin général.

La Clôture Page Dure le plus Longtemps

C'est la clôture qui a survécu à l'épreuve du temps—qui endure la plus grande tension—ne s'étire jamais—l'étalon du monde entier. A l'avenir les Clôtures Page seront peinturées en blanc et galvanisées, afin d'offrir une protection additionnelle contre la rouille. Ordonnez de notre agent local ou directement de nous.

THE PAGE WIRE FENCE CO., Limited, Walkerville, Montréal, Toronto, Winnipeg, St. John

Chaîne en Broche d'Acier patentée de Brown

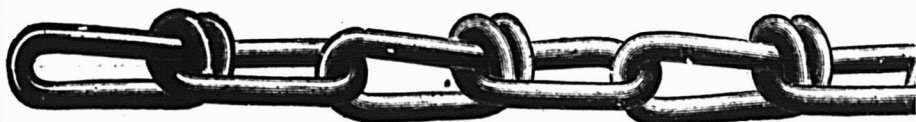

Si vous vous intéressez aux Chaînes, examinez soigneusement la parfaite construction mécanique de la chaîne de Brown. C'est la chaîne la plus parfaite qui soit fabriquée. Nous la faisons en 13 grosseurs. Nous l'employons exclusivement pour tous nos licous, chaînes pour chiens, chaînes de piquets, chaînes pour bestiaux, chaînes de trait, etc. Vous ne ferez pas d'erreur en tenant notre ligne exclusivement.

THE B. GREENING WIRE CO., Limited,

Hamilton, Ont.

Montreal, Qué

AU COMMERCE :

NOUS ajoutons constamment à notre outillage, les machines les plus récentes et les plus perfectionnées pour la fabrication de nos différentes lignes de **Matériel pour VOITURES et WAGONS**, et nous sollicitons un ordre d'essai de tous ceux qui n'ont pas eu en mains nos marchandises et par conséquent ne sont pas familiers avec l'excellence de fabrication et la haute qualité de bois, qui distinguent nos marchandises.

Moyeux, Rais, Jantes, Bobs, Timons, Brancards.

SARNIA HUB & SPOKE WORKS

J. S. LOUGHEAD & SON, — SARNIA, ONTARIO.

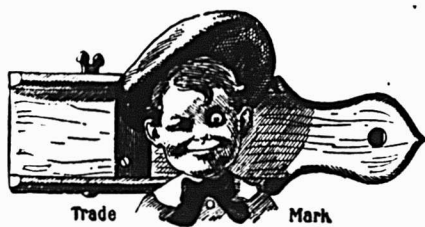

Trade Mark

"LITTLE SHAVER"

Un ustensile de cuisine commode pour râper le chocolat, découper en tranches de petits légumes et des fruits. Se vend bien dans toutes les saisons, parce qu'il est toujours utile. Fait en bois dur. La lame en acier trempé à un tranchant affilé. En vente chez les grands marchands des principales villes.

J. M. MAST M'F'G. CO.

LITITZ, Penna, U.S.A.

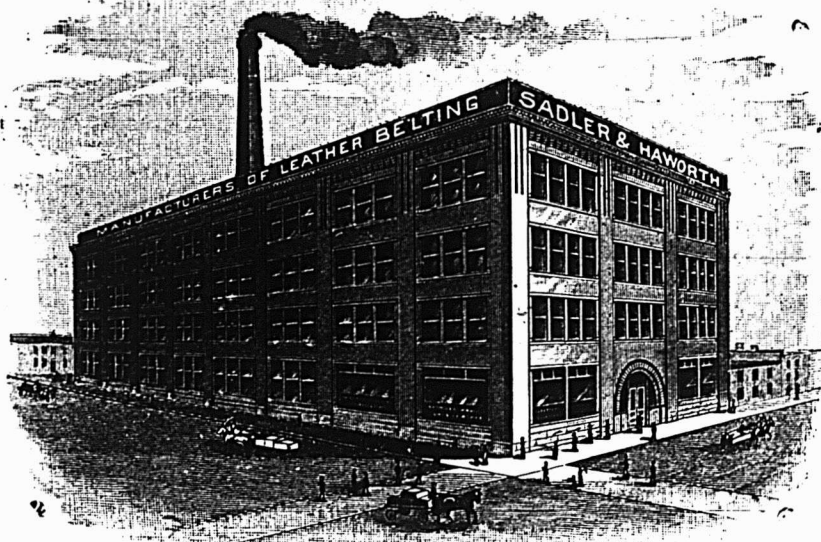

SADLER & HAWORTH, Manufacturiers de COURROIES EN CUIR TANNE AU CHENE.

Marchands de Courroies en Caoutchouc et de Fournitures de toutes sortes pour Manufactures.

Si votre fournisseur ne vend pas nos Courroies, adressez-vous directement à nous.

TORONTO: 9 Jordan St.

Coin William et Seigneurs, MONTREAL

Fonds Vendus

Carnegie—Howard, J. F., magasin général à W. A. Pierson.
Saskatoon—Leeder, C. A. & Co, magasin général.
Sifton—Galacian Trading Co., magasin général.
Winnipeg—Scott, W. L. & Co, épiciers à W. H. Paine.

PROVINCE DE QUEBEC

COUR SUPERIEURE

ACTIONS

Défendeurs	Demandeurs	Montants
Absents		
Forrester, E	W. H. Tapley	399
Lemay, J. O	A. Sauvé	557

Montréal

Aubry, F. Sr et al	W. Thibault	157
Carrush, W	Dame N. Gourley	149
Chambers, H. A	J. Barry & Sons	118
Devlin, James	A. Duperrault	500
"	" Continental Heat	411
Knox, Henry	W. C. Norman	560
Metge, W. C	J. Rosenthal	199
Moreau, O	T. de Martigny	240
Ouellette, H	Peerless Gaz L. Co.	475
Ritchie, Dame vve S. J.	H. Lapointe	200
Schwartz, E	G. Layfield	2e cl.

Saint-Henri

Lalande, J. Banque d'Hochelaga 2187

St-Louis

Simard, P. J. M. Cousineau 4e cl.

Moulins a Laver Rotatifs O. K.

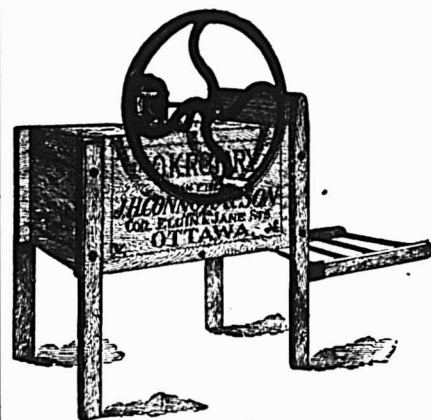

DE CONNOR

Pas d'expérience à tenter. Un attracteur de clientèle. Le Moulin à laver le plus facile à opérer et celui à mouvements les plus doux. Les pièces de fonte sont bronzées à l'aluminium. La machine la plus joliment finie sur la marché. Demandez-la à notre jobber ou écrivez à

J. H. CONNOR & SON
Pretoria Ave, Ltd.
OTTAWA.

Agents distributeurs pour le gros.

DELORME FRERES,
15 rue de Brosolles,
MONTREAL.

COUR SUPERIEURE

JUGEMENTS RENDUS

Défendeurs	Demandeurs	Montants
Montréal		
Boucher, A.	Cité de Montréal	500
Barnet, Record	J. Leduc	2500
Beardmore, T. W.	Bellevue Land Co.	191
Breton, Albertine	Charles Isles	219
Clancy, T.	Sam. Craig	126
Kert, P. B.	Thos Hall	105
Lefebvre, J.	Rouleau, A.	127
Moreau, O.	F. de Martigny	234
Mastrantrono, C.	V. Sperano	40
Montl Novelty Co.	W. B. Lanche	171
Nunn, H. C.	Carona Hotel	305
O'Connor, Jas.	L. Augustin	194
Pilodeau, L.	Dame P. Lecompte	150

COUR DE CIRCUIT

JUGEMENTS RENDUS

Défendeurs	Demandeurs	Montants
Longue-Pointe		
Chouinard, P.	E. Laurin	8
Montréal		
Auger, A.	H. Simard	5
Balthazar, A.	F. X. Chadillon	5
Basset, Dame C. A.	E. Latter	99
Benoit, E.	L. R. Trudeau	17
Burns, P.	J. Steinberg	10
Baurette, J.	E. Laurin	11
Bernstein, M.	M. Diner	20
Brumberg, S.	G. H. Lester	76
Burwick, J.	R. A. Berthelette	7
Chartrand, B.	A. Salomon	8
Comte, G.	A. L. Dupont	50
Cardinal, Jos.	J. S. Prince Co.	15
Duclos, Dame E.	R. A. Allan	72
Deslauriers, H.	Cité de Montréal	16
Emond, E.	O. Proulx	15
Forget, J. A.	A. Bonneville	5
Girard, J. U.	J. C. Larivière	22
Grignon, L. N.	N. Fournier	32
Gagnon, E.	T. Préfontaine	18
Gravel, A.	Dame vve O. Charest	37
Grégoire, A.	A. Brochu	11
Gadbois, P.	S. Miller	15
Grandlock, W.	L. Ross	7
Gaghardi, A.	D. Crowford	20
Hamilton, B.	Dame C. Dorion	6
Jacques, T.	C. H. Laurier	68
Jasmin, O.	J. H. Mulholsin	40
Kindelstein, B.	H. Levy	45
Kalplansky, R.	J. Bockstoel	22
Latour, O. A.	J. Corbeil	5
Lauzon, J.	A. Verville	9
Levin, A.	L. Riopelle	34
Ledoux, E.	O. Larivière	31
Lanciault, H.	J. E. Piché	50
Laurin, A.	J. M. Aird	23
Lacroix, E.	A. Bertin	10
Larochelle, L.	J. Fungier	27
Morris, J.	B. Flohr	20
Morrison, A. J.	Confederation Life	32
Martin, W. J.	R. J. Wynne	69
McInerney, J.	L. Ross	31
Mantha, A.	A. Taupin	17
Ouimet, L.	L. Combat	20
Renaud, A.	J. A. Normandeau	18
St. Aubin, J.	G. St. Denis	26
Shephard, J. M.	J. M. Aird	24
Silling, A.	J. Aronson	25
Vaillancourt, Dame E.	S. Levitt	9
Watt, J.	Dame A. Dorion	15
Warminton, R.	Dame C. Voyeur	13
Saint-Henri		
Tansly, P.	C. Landry	25

HORMISDAS CONTANT, Entrepreneur
Plâtrier, 609 Berril. Phone Bell E. 1177.

Maison Fondée en 1870.
Auguste Couillard
Importateur de
FERRONNERIE ET QUINCAILLERIE
VERRES A VITRES, PEINTURES, ETC.
Spécialité: Poêles de toutes sortes.
Nos. 233 a 239 rue St-Paul
Voutes 12 et 14 St-Amable. MONTREAL.
La maison n'a pas de commis voyageurs et fait bénéficier ses clients de cette dépense. Attention toute spéciale aux commandes par la maille. Messieurs les marchands de la campagne seront toujours servis aux plus bas prix du marché.

The John Moppow Machine
Sepew Co., Ltd.



Vis à grosses têtes.
Vis à demeure. Vis spéciales fraisées. Tenons pour engins, etc.
Ecrous découpés à froid dans toutes les variétés de finition.
INGERSOLL, ONT.

Ontario Silver Co., Limited,
NIAGARA FALLS, Canada.
Manufacturiers de
CUILLERS, FOURCHETTES, COUTEL
LERIE et ARTICLES EN PLAQUÉ.
Demandez notre catalogue et nos cotations.

Tel. Main, 551-2705. Tel. March., 51.
GRAVEL & DUHAMEL
IMPORTATEURS DE
Fournitures de Sellerie et Carrosserie
SPÉCIALITÉS:
Garnitures pour harnais, Tops, Roues, Trains
Cuirs à bourrer, Vernis et Peinture.
Et en général tout ce que nécessite la fabrication des voitures.
276 Rue St-Paul, 177 des Commissaires

McArthur, Corneille & Cie
Importateurs et Fabricants de
Peintures, Huiles, Vernis, Vitres, Produits Chimiques et Matières Colorantes de tous genres.
Spécialité de Colles-fortes et d'Huiles à Machineries.
Demandez nos prix.
310, 312, 314, 316 rue St-Paul
MONTREAL.



BRQUES
J. Décarie, Fils
Phone Wmt 80. St-Henri.

NOTES
M. C. Dufort, architecte prépare les plans et devis pour une maison [appartement] formant 4 logements, que Mde C. A. Brigg fera ériger rue Bishop.
M. C. Dufort, architecte, a préparé les plans et devis pour 2 cottages, que M. O. L. Hénault fera ériger sur l'avenue Western à Westmount.
M. G. A. Monette, architecte, prépare les plans et devis pour un presbytère qui sera érigé à Varennes.

Permis de Construire à Montréal
Carré Phillips, près de la rue Ste-Catherine, une maison formant un magasin et un logement 60.8 x 80, à 4 étages, en pierre de l'Indiana, couverture en composition de Sparham; coût probable, \$23,000. Propriétaire, Alfred Joyce; entrepreneurs, Gray & Wighton; architectes, E. & W. S. Maxwell [516].
Rue Conway, Nos 32 et 34, modifications à une maison; coût probable, \$300. Propriétaire, P. J. Elliott [517].
Rue Montcalm, No 139, une boutique. 14 x 45, à un étage, en bois et tôle, couverture en gravois; coût probable, \$100. Propriétaire, la succession Larivière [518].
Coin des rues DeMontigny et Dufresne, 3 maisons formant 9 logements, 97.6 x 30, à 3 étages, en brique, couverture en papier et gravois; coût probable \$8000. Propriétaire, Denis Lapierre; entrepreneurs, A. E. Caty & Co [519 à 521].
Rue Amherst, No 541, modifications à une maison; coût probable \$20. Propriétaire, U. Granger [522].
Rue Victoria, No 60, modifications à une maison; coût probable, \$400. Propriétaire, Mde Adelaïde Barry; entrepreneur, R. Beaudoin [523].
Rue St-Timothée, près de la rue Notre Dame, deux maisons formant 4 logements, 40 x 35, à 2 étages, en brique; coût probable \$4800. Propriétaire, L. O. Carrier; entrepreneurs G. Baille & Cie [524 et 525].
Rue Joliette, près de la rue Ontario, un hangar, 20 x 16, à un étage, en bois et tôle, couverture en gravois; coût probable, \$100. Propriétaire Alzéard Hébert [526].
Rue des Communes, arrière No 145, un hangar, 15 x 27, à 2 étages, en bois et tôle; coût probable \$65. Propriétaire, J. Williamson [527].
Rue St-Urbain, No 57, modifications à une maison; coût probable \$460. Propriétaire la succession Davis Saul; entrepreneur, Geo. Roberts [528].
Rue Cadieux, No 720, une maison formant 3 logements, 20 x 73, à 3 étages, en bois et brique, couverture en gravois; coût probable, \$4250. Propriétaire, Lacasse; architectes Asselin & Pente [529].
Rue St-Etienne, modifications à une usine; coût probable, \$1400. Propriétaire,

re, Montreal Steel Works Ltd; architectes, P. Pringle & Son; entrepreneur, C. E. Deakin. [530].

Rue St-Patrice, près de la rue St-Etienne, modifications à une manufacture; coût probable, \$4000. Propriétaire Montreal Steel Works Ltd; architectes, T. Pringle & Son; entrepreneur, C. E. Deakin [531].

Coin des rues St-Patrice et St-Etienne, un bureau, 79.6 x 64, à 2 1/2 étages, en brique pressée, couverture en gravois; coût probable, \$16000. Propriétaire Montreal Steel Works Ltd; entrepreneur, C. E. Deakin; architectes, T. Pringle & Son [532].

Rue Ste-Catherine, No 1864a, modifications à une maison; coût probable, \$100. Propriétaire, F. Déchaux [533].

Rue St-André, modifications à une maison; coût probable, \$960. Propriétaire, The Strachan Co., entrepreneurs Heggie & Stewart [534].

Rue Bleury, No 37a, modifications à une maison; coût probable, \$2200. Propriétaire, Mde R. Coogan; entrepreneurs Brouillet & Lessard [535].

Rue Craig, No 423, modifications à une maison; coût probable, \$200. Propriétaire Mde O. Dumas [536].

Ruelle Mercier, près de la rue Ontario, une boutique, 46 x 65, à 2 étages, en bois et brique, couverture en gravois; coût probable, \$2000. Propriétaires Anthime Paré & Cie; entrepreneurs, Rousseau & Turmène [537].

Rue Crescent près de la rue Ste-Catherine, une maison formant un logement, 24.10 x 76.3, à 2 étages, en pierre et brique; coût probable, \$9000. Propriétaire, P. B. Mignault; entrepreneurs, U. Pauzé & Fils [538].

Rue Cardinal, quartier St-Denis, une maison formant 2 logements, 25 x 30, à 2 étages, en bois et brique, couverture en gravois; coût probable, \$1800. Propriétaire, Rodrigue Brisebois [539].

Rue Garnier, près de la rue Laurier, un hangar, 10 x 20, à un étage, en bois et tôle, couverture en gravois; coût probable, \$100. Propriétaire, Wilfrid Thérien [540].

Rue St-Denis, No 1186, modifier une maison pour en former un bureau de banque; coût probable, \$10000. Propriétaire, La Banque d'Hochelaga; architecte, A. H. Lapiere; entrepreneurs, De-guise & Lemay [541].

Rue St-Laurent, No 487, modifications à une maison; coût probable, \$200. Propriétaire, la succession Chs Wilson; entrepreneur, Jos. Beaudry [542].

Rue St-Hubert, No 1666, modifications à une maison; coût probable, \$175. Propriétaire, J. Frémeau; entrepreneur, A. Robitard [543].

Rue des Seigneurs, No 266, modifications à une maison; coût probable, \$400. Propriétaire, Jos. Lefebvre; entrepreneur, Jos. Denis.

Rue St-Charles Boromé, No 306, modifications à une maison; coût probable \$800. Propriétaire, Samuel Asner; entrepreneur, Louis Casavant [545].

Rue Joliette, près de la rue Ontario, un hangar, 18 x 20, à 2 étages, en bois et tôle; coût probable \$150. Propriétaire, Jos. Laclasse [546].

Rue St-Denis, No 1367, un bureau, 12 x 10, à un étage, en bois et tôle, couverture en tôle; coût probable, \$40. Propriétaire, J. A. Girard [547].

Rue Joliette, près de la rue Notre-Dame, une maison formant 3 logements, 25 x 30, à 3 étages, en brique, couver-

Demandez à votre Marchand de Gros

Les TOLES GALVANISEES

Marque

GILBERTSON'S



COMET

Extraordinairement bonnes à un prix extraordinairement bas.

Chaque feuille garantie.

Fabricants:

W. Gilbertson & Co., Limited,
Pontardawe, South Wales.

C. H. LETOURNEUX, Président
JOS. LETOURNEUX, Vice-Président
N. MARIEN, S.-Trésorier

Letourneux, Fils & Cie,

LIMITEE

IMPORTATEURS DE

FERRONNERIES

1645 RUE NOTRE-DAME

MONTREAL.

Laurence & Robitaille

MARCHANDS DE

Bois de Sciage et de Charpente

BUREAU ET CLOS

Coin des rues Craig et St-Denis

Bell Tél., Main 1488. MONTREAL
Tél. des Marchands, 804.

CLOS AU CANAL

Coin des rues William et Richmond

Bell Tél., Main 3844

Forts
Durables
Légers



Poreux
et
Bon
Marché

NOUS ASSORTISSONS SUR COMMANDE

Des Pots à Fleurs, des Vases à Fougères, et des Soucoupes, pour la convenance des acheteurs individuels.

Notre Assortiment No 1 à - - \$5.10

Notre Assortiment No 2 à - - \$4.15

sont établis d'après une longue connaissance des besoins en général. En crates tout prêts pour ordres pressés.

The FOSTER POTTERY CO.,
HAMILTON. Limited.

ture en gravois; coût probable, \$2200. Propriétaire, J. O. Gagnon [548].

Coin des rues Stanley et Ste-Catherine, une maison formant un bureau de banque, 36 x 115, à 3 étages, en pierre de l'Indiana, couverture en résine et ciment; coût probable, \$50000. Propriétaire, Molsons Bank; entrepreneur, Geo. Roberts; architectes, Finley & Spence [549].

Rue Macgregor, près de la rue Simpson, une maison formant un logement, 35.4 de front, 26 en arrière x 65, à 3 étages, en pierre de l'Indiana, couverture en ardoise; coût probable, \$16000. Propriétaire John Dillon; entrepreneur, Geo. Robert; architectes, Ross & MacFarlane [550].

Rue Fullum, Nos 648 et 650, modifications à une maison; coût probable \$1176. Propriétaire, Michael Mahon; entrepreneurs, Elzéar Côté & Fils [551].

Rue Moreau, près de la rue Forsyth, deux maisons formant 4 logements, 48 de front, 24 en arrière x 40, à 3 étages, en brique, couverture en gravois; coût probable, \$3000. Propriétaire, Pierre Morissette; entrepreneur, J. H. Demers [552 et 553].

Rue Dufferin, près de la rue Marie-Anne, une maison formant 2 logements, 25 x 35, à 2 étages, en bois et brique; coût probable, \$2000. Propriétaire, Octave Taillon [554].

Rue St-Jacques, No 68, modifications à une maison; coût probable, \$225. Propriétaire, la succession J. Masson [555].

Rue Ontario, près de la rue Gain, une maison formant un logement et un magasin, 26 x 65, à 3 étages, en pierre et brique, couverture en papier et gravois; coût probable, \$7000. Propriétaire, A. Dubuc; architecte, Arth. St-Louis [556].

Rue Beaudry, No 232, une maison formant 3 logements, 33 x 40, à 3 étages, en brique, couverture en goudron et gravois; coût probable, \$3000. Propriétaire, J. B. Galarneau [557].

Rue Joliette, arrière du No 634, un hangar, 16 x 16, à un étage, en bois et tôle, couverture en gravois; coût probable, \$100. Propriétaire, Epiphane Dufour [558].

Ave Papineau, près de la rue Ste Catherine, un entrepôt, 105 x 19.6, en brique; coût probable, \$5000. Propriétaire The Montreal Waterproof Co; architecte, J. H. Bernard; entrepreneur, N. Brodeur [559].

Rue Pontiac, No 47, modifications à une maison; coût probable \$300. Propriétaire, T. Forget [560].

Rue Ste-Catherine, No 228, modifications à une maison; coût probable, \$130. Propriétaire, R. Dufresne; entrepreneur, Jos Beaulieu [561].

Rue Maisonneuve, près de la rue Logan, une maison formant 3 logements; 27 x 36, à 3 étages, en bois et brique, couverture en papier et gravois; coût probable, \$2000. Propriétaire, J. O. Pesant; entrepreneur, Thos. Laurin [562].

Ave Hôtel de Ville, près de la rue Prince Arthur, une maison formant 3 logements, 21.6 x 23, à 3 étages, en pierre et brique, couverture en gravois; coût probable, \$5000. Propriétaire, Delle Bridget Gooley; architecte, Arth. St-Louis; entrepreneurs, Boucher & Huberdeau [563].

Rue Gain, No 493, modifications à une maison; coût probable, \$150. Propriétaire, Alf. Pelletier; entrepreneur, Henri Bertrand [564].

Rue de la Montagne, près de la rue Dorchester, une maison formant un logement, 28 x 40, à 3 étages, en brique

pressée; coût probable, \$6000. Propriétaire, Dame V. Geoffrion; entrepreneur, H. Papneau [565].

Rue Maisonneuve, No 337, modifications à une maison; coût probable, \$200. Propriétaire, Dr L. Z. Renaud; entrepreneur, Arth. Giroux [566].

Rue Davidson, près de la rue Ontario, une maison formant 2 logements, 25 x 35, à 2 étages, en bois et brique, couverture en gravois; coût probable, \$2000. Propriétaire Jos. Renaud; entrepreneur, Jos. Beaulieu [567].

Rue Sherbrooke, près de l'avenue Atwater, fondation d'un couvent, 578 x 54, coût probable, \$4200. Propriétaires, Dames de la Congrégation Notre-Dame; architectes, Marchand & Haskell; entrepreneurs, Martineau & Prenoveau [586].

Rue Dorchester, près du No 916, une maison formant 3 logements, 28 x 90, à 3 étages, en pierre et brique; coût probable, \$10000. Propriétaire, Dame A. Duperrault [569].



DU 16 AU 23 MAI 1905.

District de Montréal

Zénon Desrosiers vs Amable Archambault.

Longueuil—Les lots 343-3 à 8 et lot 340a.

Vente le 18 mai, à 11 h. a.m., à la porte de l'église paroissiale.

District de Beauce

Félix Geo. Fortier vs Philibert Poulin et al.

St-Côme—Le lot 41-19, avec bâtisses. Vente le 16 mai, à 10 h. a.m., à la porte de l'église paroissiale.

District de Chicoutimi

Théodore Fortin vs Joseph Côté. St-Joseph d'Alma—La partie du lot 13, avec bâtisses.

Vente le 16 mai, à 10 h. a.m., à la porte de l'église paroissiale.

District d'Iberville

Alph. F. Gervais vs Cyrille Bourgeois. St-Bernard de Lacolle et St-Cyprien—1° Le lot 656, avec bâtisses; situé à St-Bernard de Lacolle.

2° Le lot 634, avec bâtisses, situé à St-Cyprien.

Vente le 16 mai, à 3 h. p.m., à la porte de l'église St-Bernard de Lacolle, pour le lot de cette paroisse et le même jour, à 11 h. a.m., à la porte de l'église St-Cyprien, pour le lot de cette paroisse.

District de Pontiac

Hubert Lamarre esqual vs Raymond Villecourt.

Canton Duhamel—Les lots 30 du 6ème rang et 30 du 7ème rang.

Vente le 17 mai, à 10 h. a.m., au bureau d'enregistrement à Ville Marie.

District de Québec

In re Trudel failli.

Québec—Les lots 4381-74, 86 du quartier Montcalm, situés rue St-Cyrille, avec bâtisses et les lots 368a, 368b et 369a de St-Sauveur situés rue Sauvageau, avec bâtisses.

Vente le 19 mai, à 10 h. a.m., au bureau du shérif.

Les Machines à forer, actionnées par la main

DE..

JARDINE

sont faites pour répondre aux besoins du forgeron. Elles fonctionnent aisément, sont commodes et durables.

A. B. JARDINE & CO.
HESPELER, ONT.

QUEBEC STEAMSHIP CO.

LIMITÉE.

ST. LAWRENCE LINE.

SS. "CAMPANA"

1700 Tonnes.

PARTIRA DE MONTREAL
(Quai Victoria.)

Les LUNDIS, 8 et 22 MAI,
A 2 HEURES P. M.

et ensuite le lundi toutes les deux semaines durant la saison; départ de Québec le jour suivant à midi pour

Pointe aux Pères, Basin de Gaspé, Miramichi, Percé, Cap Cove, Grande Rivière, Summerside, Charlottetown et Pictou.

Excellentes commodités pour passagers. Aucune cargaison n'est reçue après-midi, le jour du départ.

Pour fret, passage et salons, s'adresser à

J. G. BROCK & CO. AGENTS,
211 Rue des Commissaires, Montréal.

L. R. MONTBRIAND,

Architecte et Mesureur,
No 230 rue St-André,
Montréal.

PAIN POUR OISEAUX Est le "Cottam-Sied," fabriqué d'après six brevets. Marchandise de confiance; rien ne peut l'approcher comme valeur et comme popularité. Chez tous les fournisseurs de gros.

W. LAMARRE & CIE

Marchand de

BOIS ET CHARBON

Foin, Paille, Avoine, etc.

242 AVENUE ATWATER

Correspondance sollicitée. Près St-Jacques.

Bell Tel. Mount 609 ST-Henri
Marchands 1324.

District de St-François

Olivier Faucher vs Albert Ellis et al. Cookshire—Les lots 8-a et 4-f, avec bâtisses.

Vente le 16 mai, à 1 h. p.m., au bureau d'enregistrement à Cookshire.

District de Trois-Rivières

Cléophas Genest vs Moïse Proulx. Ste-Anne du Sault—Le lot 616, avec bâtisses.

Vente le 16 mai, à 10 h. a.m., à la porte de l'église paroissiale.

LE CHARGEMENT DU CHARBON A LA MER

(Suite).

En effet, dans cette application particulière, de nombreuses précautions doivent être prises pour que l'opération se fasse d'une manière sûre et rapide et les moteurs électriques seuls peuvent accomplir cette tâche délicate pour laquelle on exige des démarrages presque instantanés, de prompts accélérations, de fréquentes variations de vitesse et des arrêts brusques. Les deux navires ne sont pas immobiles: navire de guerre et transport, tous les deux, placés dans la même ligne, le premier en tête, marchant à une vitesse moyenne de dix nœuds. Une solide remorque relie le navire de guerre au charbonnier de manière à limiter les variations de distance et entre leurs mâtures s'étend une double ligne de câbles transbordeurs qui, passant par des poulies, vient à bord de chaque navire s'enrouler sur un treuil actionné par moteur électrique. L'un de ces treuils sur le bateau de guerre commande le câble qui lui apporte la benne chargée de charbon; l'autre, celui du charbonnier, ramène la benne vide, ils fonctionnent toujours tous les deux dans le même sens. C'est un système de va et vient dont les câbles sont toujours maintenus raides par l'effort des treuils; le fonctionnement de ces derniers est indépendant du mouvement relatif des deux navires, car lorsqu'ils s'éloignent l'un de l'autre le glissement sur le treuil de retenue s'accroît et assure une même flèche au câble porteur; au contraire l'enroulement inverse se produit, s'ils se rapprochent et la flèche reste encore constante. Il est cependant nécessaire, pour que ce fonctionnement s'opère sans à coup, que la vitesse de déroulement des treuils soit toujours supérieure aux variations de vitesse des deux navires.

La guerre russo-japonaise, dont les douloureuses péripéties sont bien connues de nos lecteurs, nous démontre bien clairement à l'heure actuelle l'utilité absolue de ce mode de ravitaillement. Les difficultés sans nombre rencontrées par l'escadre de la Baltique dans sa route si périlleuse et si accidentée auraient été bien amoindries si elle avait pu faire du charbon en pleine mer au moyen de convoyeurs à câbles. Certains cuirassés russes en possèdent cependant, car le Ro-

izan, l'un des malheureusement célèbres croiseurs de Port-Arthur, était pourvu d'un convoyeur Lidgerwood-Miller, système américain reconnu comme l'un des plus pratiques. Les treuils de cet ensemble comportent des moteurs électriques, l'arbre de l'induit étant monté sur l'axe du treuil. La vitesse de déroulement varie de 1200 pieds par minute à pleine charge, à 2000 pieds à demi-charge. Le premier navire de guerre qui a été pourvu de convoyeurs électriques est l'*Illinois* de la marine des Etats-Unis d'Amérique. Parmi les navires qui ont réalisé les expériences les plus concluantes on peut citer le *Trafalgar*, croiseur anglais, qui, à plusieurs reprises, par mer assez lourde et une forte brise, réussit à embarquer son charbon à raison de 40 t à l'heure; le *Trafalgar* remorquait le charbonnier à une vitesse de 11 nœuds.

Si tous les navires de guerre d'une flotte étaient munis de convoyeurs électriques semblables, la question de ravitaillement en charbon pendant une guerre navale se trouverait pour ainsi dire résolue, puisque le rayon d'action des unités de cette flotte ne dépendrait plus de stations fixes. Reste l'état de la mer qui peut s'opposer à cette manœuvre. Or, il résulte d'une enquête faite par l'inspecteur des bateaux-phares des Etats-Unis, d'après le livre de bord du feu flottant de Sandy Hook, que pendant 317 jours au moins sur 365 l'embarquement de charbon peut être effectué sans aucune difficulté à la mer par des transbordeurs aériens.

COMMERCE DE CHAUSSURES

La vente des Accessoires

Un marchand de chaussures donne, dans le "Shoe Retailer" de Boston, les conseils suivants à ses confrères. Nous en empruntons la traduction au "Monteur de la Cordonnerie" de Paris:

Au cours d'un voyage récent dans l'Est, je visitai un grand nombre de magasins de chaussures dans le but de trouver des idées pour l'exploitation de mon propre commerce de chaussures; j'en visitai à New-York City, Albany, Rochester, Buffalo et plusieurs autres villes. Mes recherches m'ont amené à faire chez moi un certain nombre d'améliorations.

Une chose surtout me paya de mon temps et de mes peines, cette chose est une meilleure méthode de vente d'accessoires.

Je puis maintenant affirmer que les accessoires constituent pour un magasin de chaussures une branche très importante, et que pendant l'année qui débute je pourrai payer mon loyer rien qu'avec le bénéfice effectué sur la vente des accessoires. Si quelqu'un m'avait dit il y a six mois, qu'une chose pareil-

T. PREFONTAINE & CIE, Ltee
BOIS DE SCIAGE ET DE CHARPENTE
 Bois Frano préparé pour planchers
 Concave, percé et coupé, prêt à poser
Bureau: Angle des rues Napoleon et Tracey
Cours a bois: Le long du Canal Lachine
 Des deux côtés
STE-CUNEGONDE
 Spécialité: Bois préparé de toutes manières et passé à la chaudière sur demande. Pin, Epinette et Bois Franc, Clapboard et Bardeaux, Poteaux, Piquets - Cotonnier, Chêne, Merisier, Krable.
 Tel. Bell Main 3951 Tel. M. 1381

JOHN M. POWER
 Marchand de Bois en Gros
209, Rue des Commissaires
MONTREAL.
 BOIS DE SCIAGE,
 BOIS DE CHARPENTE,
 BOIS FRANC,
 Assortiment Général.
 Demandez nos Prix. Tél. Bell Main 399.

TEL. BELL EST 244. TEL. DES MARCHANDS 244.
LYMBURNER & MATHEWS
Ingenieurs et Machinistes
 FABRICANTS D'EMPORTE - PIECES
 Mouleurs, Finisseurs enculvre et Plaqueurs
 1957 et 1959 Rue Ste-Catherine
MONTREAL

Pas de Commande trop forte pour notre capacité de production. . .
 Pas de Commande trop petite pour recevoir notre meilleure attention.
Fabriqués au Canada
 Foundry Facings, Plombagine de Ceylan et Fournitures de Fonderie. . . .
 Nous avons tout ce qui s'emploie dans une fonderie et lorsque vous serez à la veille d'acheter, écrivez à
THE
Hamilton Facing Mill Co.,
 LIMITED.
HAMILTON, Ont.

le était possible, j'aurais carrément répondu qu'il était fou. Mais je confesse que je connaissais peu de chose, avant mon voyage, au sujet de la question des accessoires.

Pour commencer, je puis dire que depuis que je suis dans les affaires de la chaussure, j'ai vendu des lacets et des crèmes, c'était là tout mon stock d'accessoires. Je faisais cadeau des lacets, n'ayant jamais pensé qu'il était possible de les vendre; quant aux crèmes, je les donnais également lorsqu'on m'achetait des chaussures et je les vendais lorsqu'un client me demandait si je tenais cet article; je les cachais, car je pensais que si je les exposais à la vue, trop de clients m'auraient demandé ce cadeau.

Aussi fus-je grandement surpris de découvrir que tant de magasins de l'Est se faisaient une spécialité de la vente des accessoires, non seulement des lacets en soie et des crèmes, mais toutes sortes de choses, toutes très utiles, mais que j'ignorais complètement auparavant.

Dans beaucoup de magasins, je trouvais une jolie boîte d'accessoires qui frappait la vue du client lorsqu'il ouvrait la porte. Dans l'un des premiers magasins que je visitai, un commis me dit que chaque client entrant dans le magasin pour acheter des chaussures demandait des renseignements sur les accessoires avant de partir.

Nous n'avons qu'à vendre des accessoires, me dit-il, à mon profond étonnement; si nous ne réussissons pas à les vendre, nous sommes remerciés. Ce magasin doit payer son loyer, sa lumière et son chauffage avec les gains réalisés sur les accessoires. Il en résulte que nous vendons plusieurs douzaines d'embauchoirs par semaine et l'on fait sur cet article un bénéfice de 50 pour cent. Il est probable que nous vendons plus de crèmes que tout autre magasin dans la ville. Pourquoi? Simplement parce que nous y sommes contraints. Nous en montrons à tous les clients et nous leur en vantons les mérites. Il est très facile de vendre une boîte de crème à tout acheteur de chaussures. Nous lui dirons, ce qui est vrai, que pour conserver ses chaussures en excellente condition, nous avons un produit spécialement préparé dans ce but, qui, en l'employant deux fois par semaine, maintiendra sa chaussure en bonne forme et la fera durer plus longtemps. Cette conversation enlève presque toujours une vente.

Lorsque nous montrons une paire de chaussures à un client, nous glissons un embauchoir dans ses vieilles chaussures pour lui montrer comment l'embauchoir maintient bien la chaussure en forme en la remplissant telle qu'elle est lorsqu'elle se trouve sur le pied. Comme une paire d'embauchoirs ne coûte

**BANQUE PROVINCIALE
DU CANADA**

BUREAU PRINCIPAL
No 9 Place d'Armes . . . MONTREAL

BUREAU D'ADMINISTRATION
Monsieur G. N. DUCHARME, . . . Président
Capitaliste de Montréal.
Monsieur G. B. BURLAND, . . . Vice-Président
Industriel de Montréal.
L'Hon. LOUIS BEAUBIEN, . . . Directeur
Ex-Ministre de l'Agriculture.
Monsieur H. LAPORTE, . . . Directeur
De l'Épicerie en Gros Laporte, Martin & Cie
Monsieur S. CARBLEY, . . . Directeur
Propriétaire de la maison "Carsley," Montréal.
M. Tancredi Bienvenu, . . . Gérant-Général
M. Ernest Brunel, . . . Assistant-Gérant
M. A. S. Hamelin, . . . Auditeur

SUCCURSALES :
MONTREAL : 316 Rachel, (coin St-Hubert) : 271 Roy
(St-Louis de France) : 1138 Ontario, coin Panet ; Magasin
Carsley ; Abattoirs de l'Est, rue Frontenac.
Berthierville, P. Q. ; D'Israéli, P. Q. ; St. Anselme, P. Q.
Terrebonne, P. Q. ; St. Guillaume d'Upton, P. Q. Pier-
reville, P. Q. ; Valleyfield, P. Q. ; Ste-Scholastique, P. Q.
Hull, P. Q.

Bureau des Commissaires-Consueurs
Sir ALEXANDRE LACOSTE, . . . Président
Juge en Chef de la Cour du Banc du Roi.
M. le Dr E. P. LACHAPPELLE, . . . Vice-Président
Honorables ALFRED A. THIBAUDEAU, Sénateur,
(de la maison Thibaudreau, Frères de Montréal.)
Honorables LOMER GOUIN, Ministre des Travaux Publics
de la Province de Québec,
Dr A. A. BERNARD et L'hon JEAN GIROUARD,
Conseiller Législatif

DEPARTEMENT D'EPARGNES.
Emission de certificats de dépôt spéciaux à un taux d'in-
térêt s'élevant graduellement jusqu'à 4 p.c. l'an suivant
termes, Intérêt de 3% l'an, payé sur dépôts payables à
demande.

ALEX. DESMARTEAU
Successor de Charles Desmarteau,
COMPTABLE, AUDITEUR,
LIQUIDATEUR DE FAILLITES
Commissaire pour Québec et Ontario.
Bureaux, 1598 et 1608 rue Notre-Dame,
Montréal.

J. CHARTRAND, P. L. TURGEON
CHARTRAND & TURGEON
COMPTABLES
Règlement de difficultés entre débiteurs et créanciers
180, rue Saint-Jacques, Montréal.
Tél. Bell Main 2638 Tel. Marchands 64.

EMILE JOSEPH, L. L. B.
AVOCAT
210 NEW YORK LIFE BLDG.
11, Place d'Armes, MONTREAL.
Tel. Bell, Main 1787.

SOYEZ VIGILANT!
Les bonnes annonces sont comme les costumes faits sur mesure par le tailleur. Les annonces faites à-la-diable sont généralement écrites précipitamment, sans considération pour la valeur de l'espace ou les résultats à obtenir. Mesurez l'objet à annoncer sous toutes ses faces, notez tous les points de nature à faire impression sur telle ou telle personne. Avec ces mesures en votre possession, vous serez à même de bâtir l'annonce qui créera une impression.

que 75 cents et dure autant que la vie humaine, nous réussissons facilement les ventes. Puis nous vendons une série de crèmes pour 25 cents et de la poudre pour les pieds 10 cents. Nous avons un coussin pour talon qui se vend 0 fr. 75 et s'enlève comme des petits pâtés.

Bref, ce commis m'ouvrit les yeux et je commençai à voir les accessoires sous un nouveau jour. Je pensai que si ce magasin pouvait vendre des embauchoirs, des crèmes, des coussins et autres choses, mon magasin le pouvait également. Les seuls détaillants qui ne parlèrent pas en termes enthousiastes des accessoires, n'avaient jamais entrepris cette vente.

Je fus très bien reçu dans tous les magasins, nous y discutâmes sur des affaires d'intérêt mutuel et je m'efforçai de donner et de recevoir le plus d'informations possibles. La question des accessoires ne fut pas la seule qui m'intéressait, quoique ce fût une des plus importantes.

Un magasin avait une vitrine remplie d'accessoires et une pancarte annonçant qu'un prix serait donné à la personne écrivant le meilleur article de 100 mots, décrivant les articles exposés, désignant chaque article et donnant son emploi dans les termes les plus clairs et les mieux choisis. Dans cette vitrine je vis des appareils à cirer les chaussures, des crochets à bouton à manche d'argent, des crèmes, des talons en caoutchouc, des semelles premières en crin, des supports de cou-de-pied, des lacets, etc... Cette vitrine attirait une grande attention.

Lorsque je revins chez moi je commandai des supports neufs en métal, je substituai l'électricité au gaz, j'achetai un superbe casier à accessoires, je commandai tout un assortiment d'accessoires; embauchoirs, talons en caoutchouc, coussinets pour talons [talonnettes], crèmes et cirages, polisseurs, lacets, protecteurs pour genoux, jambières, guêtres, semelles en cuir et en laine d'agneau, pantoufles de toutes sortes, etc.

Puis lorsque j'eus fait mes commandes, je réunis mes commis et je leur demandai si dans leur pensée après les avoir énumérés, je pourrais vendre tous ces articles. Je constatai une absence complète d'enthousiasme. Je racontai alors comment les détaillants de l'Est vendaient leurs accessoires, et j'ajoutai que tous, moi compris, nous ferions l'article à l'avenir pour ces accessoires, les commis se regardèrent l'un l'autre, me regardèrent, se demandant si je ne devenais pas fou, mais lorsque j'ajoutai que je leur donnerais 10 pour cent sur toutes les ventes d'accessoires effectuées par eux, leur attitude changea du tout au tout. A partir de ce moment

THE SOVEREIGN BANK of Canada

Incorporée par Acte du Parlement.
CAPITAL AUTORISÉ, . . . \$2,000,000.00
CAPITAL SOUSCRIT, . . . 1,300,000.00
(Souscrit en entier à 25 p. c. de prime.)
Président : H. S. HOLT.
Gérant Général : D. M. STEWART

Succursales :
ONTARIO : Amherstburg, Aylmer, Belmont, Burks Falls, Claremont, Clinton, Crediton, Exeter, Harrow, Havelock, Markham, Milverton, Mount Albert, Newmarket, Ottawa, Perth, St. Catharines, Stirling, Stouffville, Toronto, Unionville, QUEBEC : Frelighsburg, Montréal, Montréal Ouest, Stanbridge East, Sutton, Waterloo.

Banquiers et Correspondants
J. P. MORGAN & Co., . . . } New York
THE STANDARD TRUST COMPANY, . . . }
THE NATIONAL BANK OF COMMERCE }
THE COMMERCIAL NATIONAL BANK Chicago
J. S. MORGAN & Co., . . . } Londres
DRESNER BANK, . . . }
MORGAN, HARRIS & Co., . . . } Paris
DRESNER BANK, . . . } Berlin

R. WILSON SMITH

COURTIER en DEBENTURES
Débentures Municipales, des Gouvernements et des Chemins de Fer, achetées et vendues. Débentures de premier ordre pour placements de fonds en fidéi-dépôts, toujours en mains.
GUARDIAN BUILDING,
160, rue Saint-Jacques, . . . Montréal.

UBALDE GARAND, TANCRÈDE D. TERROUX
GARAND, TERROUX & CIE.,
BANQUIERS ET COURTIERS
116 Rue St-Jacques, MONTREAL
Effets de commerce achetés. Traités émisés sur toutes les parties de l'Europe et de l'Amérique. Traités des pays étrangers encaissés aux taux les plus bas. Intérêt alloué sur dépôts. Affaires traitées par correspondance

THE MOLSONS BANK

Incorporée par acte du Parlement en 1855.
BUREAU PRINCIPAL . . . MONTREAL
Capital Payé . . . 3,000,000.00
Fond de Réserve . . . 3,000,000.00
BUREAU DE DIRECTION.
WM. MOLSON MACPHERSON, Président. S. H. EWING, Vice-Président. W. M. Ramsay, J. P. Cleghorn, H. Markland Molson Lt. Col. F. O. Henshaw, Wm. C. McIntyre, JAMES ELLIOT, Jérant Général.
A. D. DORNFORD, Inspecteur en Chef et Surintendant de Succursales.
W. H. DRAPER, Inspecteur H. LOCKWOOD, } Asst. Ins.
W. W. L. CHIPMAN, }
Succursales : Alvinston, O., Amherstburg, O., Arthabaska Q., Aylmer, O., Brockville, O., Caigary Alb., Cheseterville, O., Chicoutimi, Q., Clinton, O., Exeter, O., Frankford, O., Fraserville, Q., Hamilton, O., Hensall, O., Highgate, O., Iroquois, Q., Kingville, O., Knowlton, Q., London, O., Meaford, Q., Montréal, Q., rue Sainte Catherine, Montréal, Montreal Market & Harbour Place Jacques-Cartier, Morrisburg, O., Norwich, O., Ottawa, O., Owen Sound, O., Port Arthur, O., Québec, Q., Reveltoke, B. C., Ridgetown, O., Simcoo, O., Smiths Falls, O., Sorel, St. Mary's O. Q., Ste-Thérèse de Blainville, Q., St. Thomas, O., Toronto, O., Toronto Junc., O., Trenton, O., Vancouver, B. C., Victoriaville, Qué., Wales, O., Waterloo, O., Winnipeg, Man., Woodstock, O.
AGENCES à Londres, Paris, Berlin et dans toutes les principales villes du monde.
Emission de Lettres de Crédit pour le commerce et lettres circulaires pour voyageurs.
Attention sérieuse apportée aux Collections.

BANQUE DE MONTREAL

FONDEE EN 1817

CONSTITUEE PAR ACTE DU PARLEMENT

Capital tout payé 14,000,000.00
Fonds de Réserve 10,000,000.00
Profits non Partagés 583,188.01

BUREAU PRINCIPAL : MONTREAL

BUREAU DES DIRECTEURS

1^{er} TRÈS HON. LORD STRATHCONA AND
MOUNT ROYAL, G.O.M.G., Président
SIR G. A. DRUMMOND, K.C.M.G., Vice-Président
A. T. Paterson, Ecr., Hon. Robt. Mackay
R. B. Angus, Ecr., Sir W. C. MacDonald
Edward B. Greenfield, Ecr., R. Q. Reid, Ecr.,
James Ross, Ecr.,

E. S. Clouston, Gérant Général.
A. Macnider, Inspecteur chef et Surint des Succursales.
H. V. Meredith, Asst. Gérant Général et Gérant à Montréal
F. W. Taylor, Asst. Inspecteur, Montréal
F. J. Hunter, Asst. Inspecteur, Winnipeg

SUCCURSALES EN CANADA

MONTREAL—C. W. Dean, Ass't. Gérant.
Province d'Ontario :
Almonte, Sarnia, Sydney, N. E.
Belleville, Stratford, Yarmouth, N. E.
Brantford, St-Mary's, Manitoba
Brockville, Toronto, Portage La Prairie
Chatham, do rue Yonge, Winnipeg, Man.
Collingwood, Wallaceburg, Territoires, N. O.
Cornwall, Montréal, Calgary, Alberta
Deseronto, do Ave Papineau, Edmonton,
Et. William, do Pts St-Charles, Indian Head, Ass.
Goderich, do rue Seigneurs, Lethbridge Alberta
Guelph, do West End, Raymond
Hamilton, do Westmount, Regina, Assa.
Sherman Ave, Québec, Colombie Ang.
Pro. Maritimes :
Kingston, Chatham, N. B., Armstrong.
Lindsay, Fredericton, N. B., Greenwood,
London, Moncton, N. B., Kelowna
Ottawa, St-Jean, N. B., Nelson,
Paris, Amherst, N. E., New Denver,
Perth, Glace Bay, N. E., New Westminster
Peterboro, Halifax, N. E., Bossland,
Picton, Vancouver
Victoria

ILE DE TERRENEUVE

St. Johns et Birchey Cove, Bay of Islands.

DANS LA GRANDE-BRETAGNE

Londres.—Banque de Montréal 22 Archburch Lane E. O.
ALEXANDER LANG, Gérant.
AUX ETATS-UNIS

New York—R. Y. Hedden et J. M. Greata, agents, 59 Wall St
Chicago—Banque de Montréal, J. W. de C. O'Grady, Gérant
Spokane, Wash.—Banque de Montréal.

BANQUIERS DANS LA GRANDE-BRETAGNE

Londres—Banque d'Angleterre, The Union Bank of London,
et Smith's Bank Ltd.
The London and Westminster Bank, The National
Provincial Bank of England.
Liverpool—The Bank of Liverpool, Ltd.
Exeter—The British Linen Company Bank et succursales.

BANQUIERS AUX ETATS-UNIS

New York—The National City Bank,
The Bank of New-York, N. B. A.
The National Bank of Commerce & N. Y.
Boston—The Merchants National Bank,
J. B. Moors & Co.
Buffalo—The Marine Bank
San Francisco—The First National Bank,
The Anglo-Californian Bank, Ltd.

BANQUE DE SAINT-HYACINTHE

Bureau Principal : St-Hyacinthe, P.Q.

CAPITAL PAYE 3329,465
RESERVE 75 000

DIRECTEURS :

G. G. DESSAULLES, Président.
J. R. BRILLON, Vice-Président.
L. P. MORIN, V. B. SICOTTE,
DR E. OSTIGUY, EUSEBE MORIN,
JOS. MORIN
W. A. MOREAU, L. F. PHILIE,
Caissier. Inspecteur.

Succursales :

Drummondville, H. St-Amant, Gérant.
St. Cyrille, M. N. Jarry, gérant.
Farnham, J. M. Bélanger, gérant.
Iberville, J. F. Moreau, pro-gérant.
L'Assomption, H. V. Jarry, gérant.
Correspondants :—Canada : Eastern Townships
Bank et ses succursales. Etats-Unis : New-York,
The First National Bank, Ladenburg, Thalmann &
Co.; Boston : Merchants National Bank.

Arthur N. Wilks J. Wilfrid Michaud

WILKS & MICHAUD,

Comptables, Auditeurs, Commissaires pour toutes les provinces.

Régles d'affaires de Faillites.

211 et 212 Bâtisse Banque des Marchands

Main 425 MONTREAL

chaque commis fut aussi ardent que moi pour vendre des accessoires.

Lorsque les marchandises arrivèrent c'est à qui les mettrait en place à leur plus grand avantage. Le portier du magasin, un jeune nègre, qui était les chaussures et se tenait à la disposition des clients fut revêtu d'un uniforme et eut la permission de vendre les accessoires du casier, mais ses ventes se composaient principalement de lacets et de crèmes. L'uniforme donnait un certain cachet au magasin.

Je fus moi-même surpris du résultat des ventes. Au bout d'une semaine je fus obligé de faire une nouvelle commande d'embauchoirs et de talons en caoutchouc. En moins d'une semaine, l'un des commis toucha \$3.75 de commission. Le magasin prit un air d'activité qu'il n'avait jamais eu auparavant. Les commis étaient plus empressés auprès des clients. J'augmentai ma publicité et pour éveiller l'intérêt au sujet de nos accessoires j'offris un prix de \$5.00 au garçon ou à la fillette des écoles de la ville qui écrirait la meilleure annonce pour mes accessoires, ce qui m'amena une grande quantité d'enfants dans mon magasin et en fit énormément parler.

Je m'occupai aussi de mon atelier de réparations et lorsque je l'eus transformé, je mis dans ma vitrine une chaussure réparée avec cette pancarte "Echantillon du travail fait dans notre atelier de réparation" le travail ne fut pas long à augmenter. J'envoyai des cartes avec les prix des réparations.

Tout ce que je puis dire, c'est que le bénéfice réalisé ce mois-ci [décembre] me paie plus que mon loyer et j'espère qu'il en sera de même pendant tout le cours de l'année 1905. On me demande bien encore des crèmes et des lacets pour rien, mais lorsque c'est un ancien client qui me fait cette demande, je me hâte de le satisfaire, me contentant d'appeler son attention sur les articles similaires mais de qualité supérieure que j'ai en vente, il ne faut pas en effet changer brutalement de manière d'agir avec la clientèle, on y arrive petit à petit par des efforts constants.

Les marchands ont tout intérêt à suivre les ventes à l'encaissement pour le commerce qui ont lieu le mercredi de chaque semaine chez Benning, Barsalou & Co., Limited, 55 rue St-Sulpice; ils y trouveront souvent d'excellentes occasions d'achat. Les commerçants qui ont des surplus de stock trouveront à leur avantage de s'en défaire à ces mêmes ventes.

Ne dites pas tout ce que vous savez dans votre annonce. Il n'est pas de bonne politique de raconter l'histoire tout au long. Le jugement est rarement influencé chez le lecteur que vous privez de son désir naturel d'obtenir des informations supplémentaires à celles fournies par l'annonce. Ce désir d'en apprendre plus long provoque souvent une vente.

Banque d'Hochelaga

Avis est par les présentes donné qu'un dividende de trois et demi pour cent (3½ %) pour le semestre courant, égal au taux de sept pour cent (7%) par année, sur le capital payé de cette institution, a été déclaré et sera payable au bureau-chef de cette banque et à ses succursales, le et après le 1er jour de juin prochain.

Les livres de transferts seront fermés du 17 au 31 mai, ces deux jours inclusivement.

Par ordre du conseil de direction,

M. J.-A. PRENDERGAST,

Gérant-Général.

Montréal, 18 avril 1906.

LA BANQUE NATIONALE

AVIS.

LUNDI, le 1er MAI prochain, et après, cette banque paiera à ses actionnaires un dividende de TROIS pour cent sur son capital pour le semestre finissant le 30 avril prochain.

Le livre de transport d'actions sera fermé depuis le 16 au 30 avril prochain inclusivement.

L'assemblée annuelle des actionnaires aura lieu au bureau de la banque, Basse Ville, mercredi, le 17 mai prochain, à 5 heures p.m.

Les procurations pour voter devront, pour être valides, être déposées à la banque cinq jours francs avant celui de l'assemblée, c'est-à-dire, avant 3 heures p. m., jeudi le 11 mai prochain.

Par ordre du bureau de direction.

P. LAFRANCE,

Gérant.

Québec, le 21 mars 1905.

GEO. GONTHIER,

EXPERT COMPTABLE ET AUDITEUR

Représentant "The Account, Audit Co'y, Ltd. of New York. Spécialités : Auditions de livres, Organisations de Comptabilités et Règlements de Successions

7 Côte de la Place d'Armes, Montréal.

TEL. BELL, MAIN 2113.

LA DENTELLE VIERGE [bois-dentelle] DES TROPIQUES

[Par I. Lodian]

Il y a, dans le monde, environ une demi douzaine d'arbres bois-dentelle [lagetta], ainsi appelés parce que l'écorce interne produit, sous forme de tissu tout préparé, une dentelle naturelle dont on peut confectionner des articles de vêtements avantageux. Il n'y a que quatre espèces de ces arbres curieux qui aient une valeur pratique. Les touristes qui se sont arrêtés aux Iles-Hawaii ou Samoa peuvent se rappeler les vêtements d'une couleur brune, propre, quand ils sont neufs, d'une résistance remarquable et d'une odeur agréable, comme celle de la feuille de tabac fraîchement séchée. Le vêtement "tapa" des indigènes est fait avec l'écorce du *Brunsonetia papyrifère*, mais cet arbre n'est pas généralement compris au nombre des vrais arbres donnant le bois-dentelle.

Parmi les arbres à bois-dentelle, produisant une dentelle pure, sans tache et utilisable, il y a en Australie le "*Sterkulia acerifolia*" [appelé aussi "arbre à flamme", par allusion à sa fleur d'un rouge éclatant], et, dans le territoire des Maoris, le "*Plagianthus betulinus*." Dans l'océan atlantique, on connaît un seul arbre à dentelle — le *Lagetta linteria* des Iles Caraïbes. Je n'ai jamais pu me procurer un seul spécimen du "*Dafne tennifolia*" de l'Amérique du Sud malgré des recherches soigneuses; je n'ai jamais rencontré non plus de personne ayant vu cet arbre.

A l'état naturel, l'écorce à dentelle a une teinte blanc-crème des plus délicates. C'est probablement une sorte de moëlle fibreuse. Lorsque l'écorce extérieure est enlevée, on peut déplier et dérouler cette moëlle en une pièce sans suture, ayant une surface d'un peu plus d'une verge carrée. Le lavage et la décoloration par l'action du soleil lui donnent une blancheur éblouissante. Cette substance a une odeur agréable et légère analogue à celle du bambou fraîchement fendu. Le tissu est très-léger. On s'en sert dans les Indes Occidentales pour faire des mantilles, des cravates, des cols, des manchettes, des rideaux, en un mot dans tous les cas où on emploie la dentelle ordinaire.

Dans la confection des châles, voilettes, on a l'habitude d'assembler deux morceaux d'écorce dentelle. Quelque délicate et peu résistante que soit cette dentelle lorsqu'elle est simple, elle défie la force d'un homme cherchant à la briser, lorsqu'elle est enroulée sous forme de cordelette.

Sous forme de ficelle, de tresse et de corde, on s'en sert pour fabriquer les légers harnais en bois-dentelle des tropiques.

FONDERIE ST-JEROME

POELES,
CHAUDRONS,
EVIERS,
CANARDS.

SUR COMMANDE.

Nous en avons un fort stock en mains.

Ecrivez-nous pour les prix et escomptes spéciaux au Commerce.

M. J. VIAU & FILS, Manufacturiers
ST-JEROME, P.Q.



CLING - SURFACE

pour COURROIES

C'est un préservatif pour les COURROIES. Non pas un enduit gluant. Leur conserve la souplesse, assure leur longue durée.

Les empêche de glisser de sorte que les COURROIES fonctionnent facilement avec pleine charge.

Commandez-en à l'essai.

Demandez les Noms des Firmes qui l'emploient.

CLING SURFACE MFC. CO.

BUFFALO, N.Y.

Adressez-vous au Bureau de BOSTON, MASS.

170 SUMMER ST.

FAUGHER & FILS

IMPORTATEURS ET MARCHANDS-FERRONNIERS

Bois et Garnitures de Voitures

Fournitures pour Carrossiers et Forgerons, telles que Fer en barres, Acier, Charbon de forge, Peintures, Vernis, etc.

Nos. 796 à 802, Rue Craig,

MONTREAL.

Téléphone Main 576.



Courroies en Coton, piquées, huilées, saturées de peinture, spécialement adaptées pour Machineries Agricoles, Fabriques de Pulpe et Machineries à Papier, Moulins à Scie, Crémeries, etc., etc.

La moins chère des Courroies sur le marché et celle qui rend le plus de services. . . .

MANUFACTUREE PAR

DOMINION BELTING CO.,

Limited.

HAMILTON.

En vente chez les principaux Marchands

Malgré son usage pratique, il n'y a pas de demande importante pour le bois-dentelle, pas plus que pour l'edelweiss des Alpes. Les indigènes l'emploient depuis des centaines d'années et cependant c'est une substance relativement peu connue. On pense qu'il existe dans différents pays d'Europe quelques spécimens d'articles faits en bois-dentelle. Ces articles ont été fabriqués il y a quelques siècles; malgré leur grande ancienneté, on dit qu'il sont dans un bon état de conservation.

MILLE KILOMETRES A L'HEURE

Un inventeur français, M. André Gambin, affirme avoir trouvé le moyen de faire marcher un bateau à raison du chiffre absolument invraisemblable de mille kilomètres (621 milles) à l'heure. Il prétend qu'avec son système on pourra aller déjeuner à New-York et revenir dîner à Londres. Ce serait évidemment commode. Il a appelé son modèle de bateau pneumatique succion ou typhoonoid.

L'idée repose sur la forme spéciale du bateau à l'avant duquel est placé un cône de succion aspirant l'air et faisant le vide devant lui. Le bateau, ne rencontrant plus la résistance de l'eau, marcherait alors comme les lettres dans les tubes pneumatiques.

L'inventeur a établi deux petits modèles de 12 et 17 centimètres de diamètre qui ont, dit-il, franchi 16 mètres pendant qu'un modèle de bateau à vapeur ordinaire n'avait parcouru que 20 à 30 centimètres, et il prétend qu'avec une embarcation de grandes dimensions, on obtiendrait les mêmes résultats comparatifs.

LA FRAPPE DES MONNAIES EN ANGLETERRE EN 1904

D'après la statistique officielle des opérations de la Monnaie britannique, il a été frappé, dans le cours de l'année dernière, pour 10 millions sterling de souverains, en excédent de 1 million sterling sur l'année précédente. Il a été, par contre, retiré de la circulation, en 1904, pour 954,000 livres sterling de souverains et 1,146,000 livres sterling de demi-souverains, soit 300,000 livres en plus qu'en 1903, mais il avait été alors démonétisé pour 189,000 livres sterling de pièces de 5 livres sterling et pour 111,000 livres sterling de pièces de 2 livres sterling.

La valeur totale de la monnaie d'argent frappée, l'année dernière, a été de 605,801 livres sterling, au lieu de 557,427 livres sterling en 1903 et les retraits de cette monnaie ont atteint 638,839 livres sterling contre 276,830 livres sterling.

La frappe de monnaie de bronze a porté sur une valeur de 77,895 livres sterling en 1904, contre 113,895 livres sterling en 1903.

Enfin, le nombre des pièces impériales et coloniales frappées à la Monnaie a été de 95,137,437 en 1904, contre 114,807,720 l'année précédente.

L'ASSURANCE MONT-ROYAL

Compagnie Indépendante (incendie)
Bureaux : 1720 rue Notre-Dame
 Coin St-François-Xavier, MONTREAL
 RODOLPHE FORGET, Président.
 J. E. CLÉMENT Jr., Gérant-Général.

"La Foncière"

Compagnie d'Assurance Mutuelle
 contre le Feu.
Bureau Principal 68 rue St-Jacques, Montrea.

On demande des Agents intelligents et actifs, partout où la Compagnie n'est pas représentée. Contrat avantageux; commissions rémunératrices.

Demandez notre prospectus. S'adresser aux bureaux de la Compagnie.

LA PROVINCIALE

Assurance-Mutuelle-Incendie
Bureau-chef: EDIFICE GUARDIAN
160, RUB ST-JACQUES
MONTREAL.

Sécurités absolues. Taux raisonnables.
 AGENTS demandés dans toutes les localités.

LA
Provident Savings Life
 ASSURANCE SOCIETY OF N. Y.

LA MEILLEURE COMPAGNIE
 POUR les ASSURÉS et les AGENTS

Les agents habiles et les personnes recherchant une position rémunératrice, peuvent s'adresser au bureau principal ou à aucun des agents généraux de la compagnie.

Bureau Principal pour la Province de Quebec:
185, rue St-Jacques, - MONTREAL.

Un Agent Progressif

préfère travailler pour la meilleure compagnie. Il lui est plus facile de conclure des affaires, et, de savoir qu'il a à offrir la meilleure proposition, cela l'inspire. Les hommes de caractère qui proposent d'entreprendre ce travail, et les agents expérimentés et intègres qui cherchent un contrat rémunérateur

devraient écrire à la CANADA LIFE

Assurances

UN MOT AU SUJET DE LA PERSEVERANCE.

[Par John I. Hardin, dans "The Life Insurance Independent."

L'homme qui vient d'entrer dans la carrière de solliciteur désire tout probablement savoir quelque chose au sujet des circonstances dans lesquelles doit faire preuve de persévérance. Ceci sera l'objet de cet article.

Il y a quelques mois, un de mes amis fit un contrat qui lui permet d'écrire des polices d'assurance de différentes espèces. Pendant qu'il s'efforçait d'obtenir de moi quelques renseignements, il s'aperçut que je n'avais pas de police d'assurance en cas d'accident et, depuis cette époque, il a fait de grands efforts pour m'assurer chaque fois que nous nous sommes rencontrés; sa persistance manquait tellement de tact et était tellement inutile que je finis par lui dire que j'aurais perdu patience depuis longtemps si je n'avais pas eu d'amitié pour lui; mais il refusait quand même de se rendre compte de la situation. Je n'ai pas d'assurance sur la vie pour les raisons suivantes: Je ne peux faire qu'un nombre limité de placements d'argent. Je suis obligé de me passer de beaucoup de choses parce que mes revenus ne me permettent pas de les avoir. Je dois choisir ce qui convient le mieux à mes besoins et, par conséquent, je suis forcé de laisser de côté l'assurance en cas d'accident puisque, pour moi, l'assurance sur la vie remplit le même but. Je suis absolument persuadé des mérites de la première, mais je ne veux pas en profiter. Comme solliciteur, je pourrais facilement trouver une douzaine d'arguments qui réduiraient à rien ma défense, et ces arguments seraient légitimes et pourraient être convenablement employés vis-à-vis certaines personnes; mais, entre nous, il faut admettre que les gens ne se nourrissent pas d'assurance, et, si nous avons cela bien fixé dans l'esprit, nous ne nous rendrons pas importuns par une persistance peu sage. Je n'ai pas d'objections à ce qu'on me sollicite et, presque toujours je fais preuve envers un solliciteur, de politesse en examinant ce qu'il a à m'offrir; mais j'ai trouvé que le genre humain est si capricieux et agit avec si peu de méthode que je me suis fixé une ligne de conduite dont je ne me départis pas, à savoir: Que ce que je veux avoir, je dois l'avoir, et que j'achète sans qu'on me le demande ce pourquoi je peux payer; je fais des promesses à un solliciteur sim-

(ETABLIE 1853)

The Phenix Insurance Company
 OF BROOKLYN
 TOTAL DE L'ACTIF - - \$7,112,413.30

Robert Hampson & Son, Agents,
 39 rue St-Sacrement, Montréal

CREPEAU & LATOURELLE

AGENTS et COURTIERS...
 d'Assurance contre le Feu

4 Batisse New-York Life

'Phone "Main 2367" MONTREAL

COMPAGNIE MONTREAL-CANADA.

d'Assurance contre l'Incendie
 Ci-devant
 LA COMPAGNIE D'ASSURANCE MUTUELLE
 CONTRE LE FEU DE LA CITE DE MONTREAL.
 ETABLIE EN 1859
 Capital autorisé - - - \$1,000,000.00
 Actif net excédant - - - 480,000.00
 Dépot au gouvernement du Canada
 pour la garantie des porteurs
 de polices - - - 80,000.00
 Sinistres payés à date - - - 888,021.10
 Cie indépendante. Taux modérés.
 A. A. LABRECQUE, Président.
 J. B. LAFLEUR, Gérant.
 BUREAU PRINCIPAL:
59 rue St-Jacques, Edifice "La Presse"
 MONTREAL
 On demande des agents pour les localités non représentées.

WESTERN

Assurance Co.

Compagnie d'Assurance contre l'Incendie
 et sur la Marine
 INCORPORÉE EN 1851
 CAPITAL PAYE - - - \$1 500,000
 ACTIF, au-delà de - - - 3,300 000
 REVENU ANNUEL, au-delà de 3,890,000
Bureau Principal: TORONTO, Ont.
 Hon. GEO. A. COX, Président.
 J. J. KENNY Vice-Prés. et Directeur Gérant
 C. C. FORSTER, Secrétaire.
Succursale de Montréal:
189 rue Saint-Jacques.
 ROBT. BICKERDIKE, Gérant.

"EQUITABLE"

Mutuelle

Fire Insurance Co.

Une des plus fortes Compagnies locales.
 Un surplus dépassant \$126,000

160 Rue St-Jacques
 TEL. MAIN 4535

S. T. WILLET, Président.

Bureau: No. 939 rue St-Denis, Montréal.

F. GAUTHIER, Secrétaire.

plement pour me débarrasser de lui de je ne lui permets pas de gêner mes affaires par une vente, qui, pour moi, est presque inutile.

Il y a quantité d'hommes qui se comprennent eux-mêmes ainsi que leurs affaires et, quand de tels hommes me sent qu'ils ne sont pas prêts à parler d'assurance, généralement je les prends au mot; la persistance à essayer d'apaiser un homme qui est évidemment fâché peut causer un préjudice irréparable pour l'avenir. D'un autre côté, en traitant avec tact un homme particulier, on peut se faire un bel avenir avec lui. Si un homme est irréflectif et grossier simplement parce qu'il est ennuyé ou préoccupé et que je lui rende sa grossièreté par de la politesse, si cet homme est tant soit peu un gentleman il éprouvera des remords plus tard. Si je prends en bonne part ses faiblesses et que je lui rende uniformément de l'affabilité en échange de son caractère irritable, il sera plus tard une victime de mes bonnes manières.

J'ai entendu raconter une histoire qui est bien appropriée pour rendre plus clair ce dont je veux parler. Une jeune femme travaillait pour un homme qui

avait un mauvais caractère. Il ne manquait pas de bonnes qualités; mais lorsqu'il était irrité, il avait une disposition à chicaner sur toutes choses et il était injuste; si on lui faisait opposition il entraînait dans des colères excessives. Après que l'accès était passé il était toujours fâché de sa conduite et s'en excusait. La jeune femme savait très bien juger la nature humaine; elle s'aperçut bien vite des contradictions qui existaient dans le caractère de son patron et

elle s'y conforma elle-même. Quand il tempêtait ou qu'il n'était pas raisonnable, elle gardait le silence et lorsque l'accès était passé et que le patron était doux comme un agneau elle lui demandait à intervalles raisonnables une augmentation d'appointements et l'obtenait. Au bout d'un certain temps elle recevait un salaire beaucoup plus élevé que d'autres jeunes femmes qui n'avaient pas ce tact. Le principe qui la guidait était le suivant: Elle mettait à profit sa patience comme tous ses autres talents. Elle avait la persévérance qui convient. Si elle avait persisté à essayer de calmer son patron lorsqu'il était en colère, elle n'aurait conservé sa position qu'environ un jour.

Pour le bénéfice de toutes les personnes qui pourraient douter de ce que je dis, je ferai quelques suggestions pratiques:

(A suivre).

L'annonceur sage, non seulement profite de sa propre expérience, mais, aussi bien, de celle des autres annonceurs.

Le premier venu est capable de couper les prix, mais cela prend un bon vendeur pour vendre des marchandises à profit.

THE METROPOLITAN LIFE INS. CO.

Incorporée par l'état de New-York.
La Compagnie du Peuple, par le Peuple, pour le Peuple.
ACTIF: \$128,094,315.24

A plus de polices payant primes en force (11 ans) aux Etats-Unis et au Canada que n'importe quelle autre compagnie et pendant chacune des dix années passées a accepté et émis plus de polices nouvelles en Amérique que n'importe quelle autre compagnie.

MOYENNE D'UNE JOURNEE D'OUVRAGE.

Reclamations payées.....	Par jour	391
Polices échues.....		6,561
Nouvelles Assurances inscrites.....		\$1,426,700.56
Paiements aux porteurs de Polices et additions à la Réserve.....		\$114,060.67
Actif accru.....		\$73,326.81

A déposé avec le Gouvernement du Dominion pour la protection des détenteurs de polices au Canada en titres Canadiens, plus de \$2,600,000.00.

\$1,470,424,281.00 d'assurances en vigueur sur 3,029,936 Polices.



La Grande Police Industrielle de la Banque d'Epargne

ASSURE VOTRE VIE ET REMBOURSE VOTRE ARGENT.—3c. PAR SEMAINE EN MONTANT

Déposée et émise uniquement par

THE UNION LIFE ASSURANCE COMPANY.

CAPITAL ENTIEREMENT SOUSCRIT UN MILLION DE DOLLARS.

H. POLLMAN EVANS,
Président.

BUREAU PRINCIPAL: 54, rue Adélaid Est
TORONTO.

AGENTS
DEMANDES.



MASTAI PAGNUELO,

Le seul Assureur Maritime et contre l'Incendie Canadien-Français à Montréal.

97 RUE ST-JACQUES—MAIN 279

Procureur—CANADIAN LLOYDS OF MONTREAL (Assurances Océaniques). Commissaire d'Avaries—COMITÉ DES COMPAGNIES D'ASSURANCE MARITIME DE GÈNES, ITALIE. Agent Spécial—LONDON & LANCASHIRE FIRE INSURANCE CO., OF LIVERPOOL, ENG. Agent Spécial—QUEBEC FIRE ASSURANCE CORPORATION.

MAIN 279.

N. B.—Correspondance Sollicitée.

MAIN 279.

HENRY E. DUNN, PRESIDENT.

ETABLIE EN 1849

L'AGENCE MERCANTILE BRADSTREET

THE BRADSTREET CO., Propriétaires.

Bureau Exécutif: 346 et 348, BROADWAY, NEW-YORK.

Succursales dans les principales villes des Etats-Unis et du Canada, du continent Européen, en Australie et à Londres, Ang.

La Compagnie Bradstreet est la plus ancienne et, financièrement la plus forte organisation en son genre—travaillant dans un seul intérêt et sous une direction unique—avec des ramifications plus étendues, avec plus de capital engagé dans son entreprise et une dépense d'argent plus considérable pour l'obtention et la dissémination d'informations qu'aucune institution similaire au monde.

DOMINION OF CANADA

HALIFAX, N.S.
HAMILTON, Ont.
LONDON, Ont.
MONTREAL, Que.
OTTAWA, Ont.

Metropole Bldg, 191 Hollis
39 James St., South
365 Richmond
Bâtisse Banque Impériale
Cor. Bank & Sparks

WINNIPEG Man.
QUEBEC, Qué.
ST. JOH., N.B.
TORONTO, Ont.
VANCOUVER, B.C.

65 Main & McDermott
Richelleu Bid. 46 Dalhousie
74 Prince William
McKinnon Bldg. Jordan & Melinda
Cor. Hasting West & Gamble

BUREAU DE MONTREAL: 286 RUE ST-JACQUES, - JOHN A. FULTON, SURINTENDANT.