

**PAGES
MANQUANTES**

Quand Votre Client Demande des Conserve

AYANT UNE SAVEUR ET UNE COULEUR NATURELLES,
OFFREZ-LUI NOS

**Compotes, Gelées, Confitures, Catsups,
Conserve de Fruits et de Légumes.**

Les Marques Aylmer, Delhi, Little Chief,
Simcoe et autres de "Qualité Garantie",
vous donnent satisfaction, parce que ce
sont les marchandises que le public rede-
mande. ∴ ∴ ∴ ∴ ∴

Pouvons-nous ajouter votre nom à la
longue liste de ceux qui poussent la vente
de nos produits ? Vous devriez constituer
un stock dès maintenant, de manière à
faire face à la demande des personnes
qui campent en été. ∴ ∴ ∴

Dominion Cannery Limited.

HAMILTON

-:-

ONT.

VENTE PAR LICITATION

PROPRIÉTÉS DE LA SUCCESSION LAMOTHE

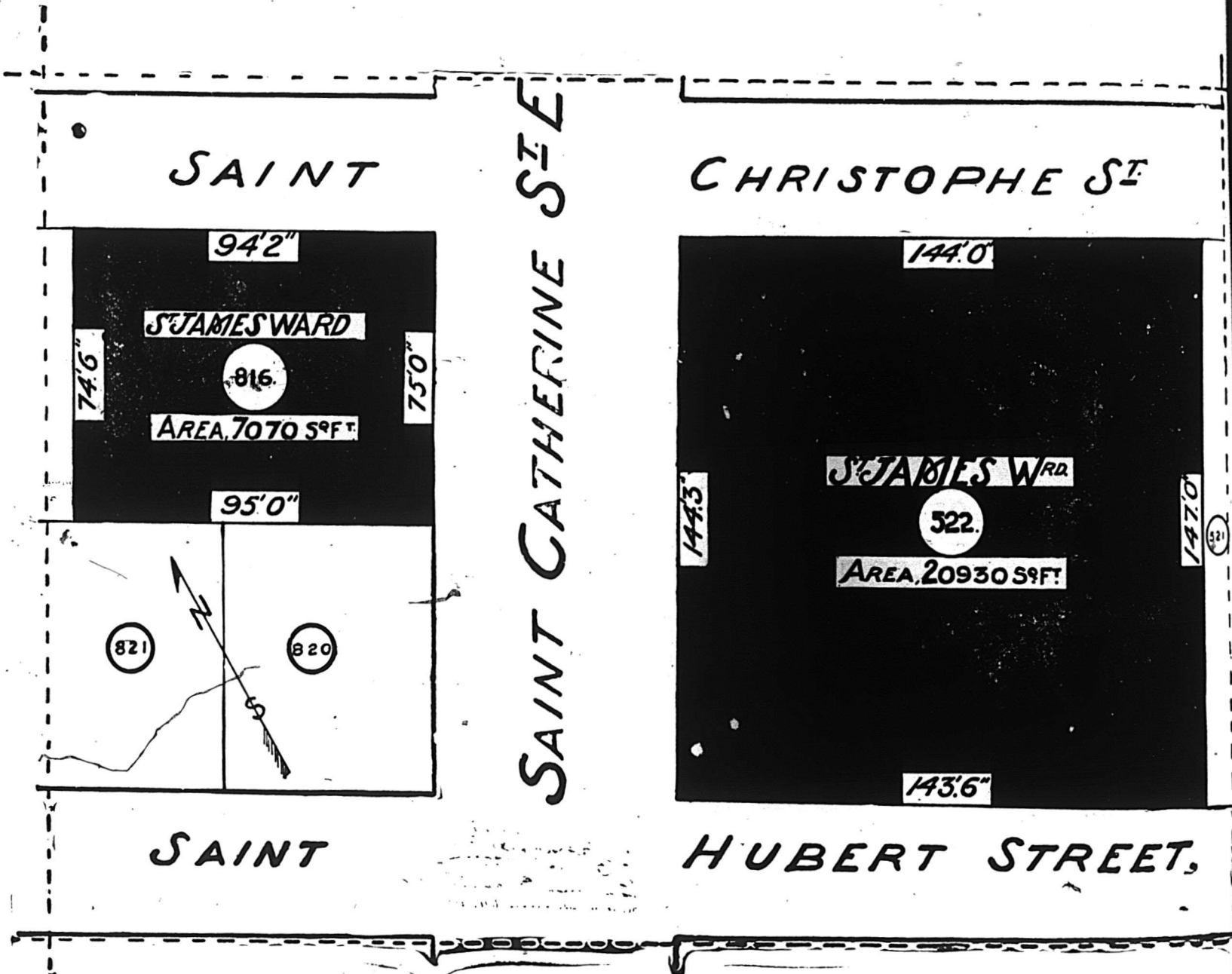

Les propriétés ci-dessus, ainsi que deux lots portant les numéros 23 et 39 rue Guilbault, quartier St-Laurent, et un lot portant le numéro 3 rue Victoria, quartier St-George, seront aussi vendus à

L'ENCAN PUBLIC, A LA CHAMBRE 31 DU PALAIS DE JUSTICE,

JEUDI, 15 JUIN à 10 30 A. M.

SURFACE DES LOTS { RUE GUILBAULT, 2294 pieds carrés, 3227 pieds carrés } E. M.
 { RUE VICTORIA, 1830 pieds carrés, }

Pour plus amples informations s'adresser à

Dessaulles & Garneau, Avocats des Propriétaires

Téléphone Main 5428

86 NOTRE-DAME OUEST

PRIX COURANTS.

Dans la liste qui suit, sont comprises uniquement les marques spéciales de marchandises dont les maisons, indiquées en caractère no irs, ont l'agence ou la représentation directe au Canada, ou que ces maisons manufacturent elles-mêmes. Les prix indiqués le sont d'a près les derniers renseignements fournis par les agents, représentants ou manufacturiers eux-mêmes.

WALTER BAKER & CO., LTD.



Registered U.S. Pat. Off.

- La lb.
- Chocolat, Prime No 1, bte 12 lbs., pains de 1/2 lb. et 1/4 lb.... 0.35
- Chocolat à la Vanille, bte de 6 lbs. .. 0.44
- German's Sweet, bte de 6 lbs... .. 0.26
- Breakfast Cocoa, bte de 1/5, 1/4, 1/2, 1 et 5 lbs. 0.41
- Cracked Cocoa, bte de 1/2 lb., bte de 12 lbs., Ex. sac de 6 lbs. 0.32
- Chocolat sucré, Caracas, bte de 6 lbs. 0.32
- Falcon Cocoa (Soda chaud ou froid), boites de 1 lb... .. 0.38
- Caracas Tablets, 100 paquets la bte
- 5 noués ensemble... .. 3.00
- Chocolat sucré, Auto, bte de 6 lbs. 0.32
- Ces prix sont F.O.B. Montréal.

BRODIE & HARVIE,

- Farines préparées de Brodie. la doz
- Red XXX ppts de 6 lbs. 3.10
- Red XXX ppts de 3 lbs. 1.60
- Crescent... .. ppts de 6 lbs. 2.90

- Crescent... .. ppts de 3 lbs. 1.50
- Superb ppts de 6 lbs. 2.70
- Superb ppts de 3 lbs. 1.40
- Buckwheat... .. ppts de 3 lbs. 1.60
- Buckwheat... .. ppts de 6 lbs. 3.10
- Griddle-Cake ppts de 3 lbs. 1.60
- Griddle-Cake ppts de 6 lbs. 3.10

Caisses contenant 1 doz. paquets de 6 lbs. ou 2 doz. paquets 3 lbs., 20c chaque.

L. CHAPUT, FILS & CIE,

Montréal.

- Thé Noir Ceylan "Owl" La lb.
- No 5. 1 lb. 30 lbs. par cse... .. 20c
- No 5. 1/2 lb. 30 lbs. par cse... .. 21c
- No 10. 1 lb. 30 lbs. par cse... .. 26c
- No 10. 1/2 lb. 30 lbs. par cse... .. 27c
- No 15. 1 lb. 30 lbs. par cse... .. 32c
- No 15. 1/2 lb. 30 lbs. par cse... .. 33c
- No 30. 1 lb. 30 lbs. par cse... .. 40c
- No 30. 1/2 lb. 30 lbs. par cse... .. 41c
- Thé Vert Ceylan "Owl" La lb.
- No 5. 1 lb. 30 lbs. par cse... .. 20c
- No 5. 1/2 lb. 30 lbs. par cse... .. 21c

CHURCH & DWIGHT

Soda Cow Brand



- Caisse, 60 paquets de 1 lb., \$3.00.
- Caisse, 120 paquets de 1/2 lb., \$3.00.
- Caisse, 30 ppts. 1 lb. et 60 ppts. 1/2 lb., \$3.00.

Caisse de paquets de 5c., contenant 96 paquets, \$3.00.

WILLIAM CLARK,

Montréal

- Conserves. Montréal. La doz.
- Viandes assorties 2.00
- Compressed Corned Beef... .. 1s 2.00
- Compressed Corned Beef... .. 2s 3.35
- Lunch Ham 1s 2.25
- Lunch Ham 2s 3.00
- Ready Lunch Beef.. 1s \$2.00 2s 3.00
- Geneva Sausage... .. 1s 2.50 2s 4.25
- English Brown 1s 1.90 2s 3.15
- Boneless Pigs Feet.. 1s 1.90 2s 3.15
- Sliced Smoked Beef. 1s 1.50 1s 2.50
- Roast Beef 1s 2.00 2s 3.35
- Ready Lunch Loaves, Veau
- Jambon, Boeuf, assortis. .. 1s 1.50
- Dito... .. 1s 2.60
- Boeuf Bouilli 1s 2.00

CONSIGNATIONS.

La Cie Canadienne de Produits Agricoles,

LIMITÉE,

A cause de sa clientèle nombreuse et choisie, disposera

AVEC AVANTAGE

De toutes les consignations qui lui seront faites de

- Beurre, Oeufs,
Sirop d'Erable, Sucre d'Erable,
Fromage, etc.

Remise est toujours faite sans délai.

Adressez : La Cie Canadienne de Produits Agricoles,
21-23 RUE ST-PIERRE, MONTREAL.

Tel. Bell Main 3152-4619.

PAPIER

POUR

MIMEOGRAPH

Demandez à votre LIBRAIRE
la marque "Northern Mills," qualité
supérieure pour PAPIER A
COPIE.

Manufacturée par la

Compagnie des Moulins

DU NORD

278 rue St-Paul, Montréal.

Pourquoi

Pas Immédiatement?

Envoyez-nous votre commande de



et assurez-vous ainsi une
prompte livraison.

VERRET, STEWART & CO.

LIMITED

MONTREAL

Boeuf Bouilli 2s 3.35
 Boeuf Bouilli 6s 13.00

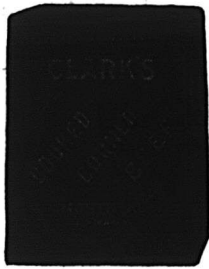

Pork and Beans, sauce tomates 1s 0.50
 Pork and Beans, sauce tomates 1s 0.50
 Pork and Beans, sauce tomates
 boites plates 3s 1.00
 Pork and Beans, boites hau-
 tes, sauce tomates.. . . . 3s 1.25



Pork and Beans, Plain. . . . 1s 0.50
 Pork and Beans, Plain 2s 0.90
 Pork and Beans, Plain, boites
 plates 3s 1.00
 Pork and Beans, boites hau-
 tes, Plain 3s 1.25
 Pork and Beans, sauce Chili. 1s 0.50
 Pork and Beans, sauce Chili 2s 0.90
 Pork and Beans, sauce Chili 3s 1.00
 Ox Tongue (whole) 1 1/2s 7.50

Ox Tongue (whole) 2s 8.50
 Ox Tongue (whole) 2 1/2s 9.50
 Jellied Veal.. . . . 2s 3.00
 Gelées de Bouillon.. . . . 2s 3.50
 Gelées de Bouillon.. . . . 6s 10.00
Potted Meats La doz.
 Ham, Tongue, Beef and Veal,
 1/2s 0.50 1/2s 1.00
 Tongue, Ham and Veal 1/2s 1.20
 Veal and Ham, pâtés.. . . . 1/2s 1.10
 Pâtés de Foie 1/2s 0.90
 Pâtés de Foie 1/2s 1.35

Soupes La doz.
 Chicken.. . . . ppts 1.10
 Chicken.. . . . qts 3.00
 Mulligatawnay, Oxtail, Kidney
 Tomato, Vegetable, Mock Tur-
 tle, Consommé, Pois ppts 1.00
 Dito qts 2.00

Mince Meat La doz.
 (Tins fermées hermétiquement.)
 1s \$1.00, 2s 1.95, 3s 3.00, 4s 4.00, 5s 5.00

Plum-Pudding
 Anglais. . . 1s 1.50
Plum-Pudding
 Anglais. . . 2s 2.00



Boeuf fumé en tran-
 ches "Inglass" 1/2s 1.50
 Boeuf fumé en tranches "In-
 glass" 1/2s 2.10
 Boeuf fumé en tranches "In-
 glass" 1s 3.35

J. M. DOUGLAS & CO.,
 Montréal.



Bleus à laver
 La lb.
 "Blueol," boites
 10 lbs., 50 ppts
 de 4 carrés. 15c
 "Sapphire,"
 btes de 14 lbs
 ppts de 1/2 lb.,
 12c.
 "Union," boites
 de 14 lbs., ppts
 de 1/2 et 1 lb, 10c

The EDWARDSBURG STARCH CO.,
 Ltd, Montréal.
Sirops de Table.

Marque "Crown."
 Quarts (700 livres).. . . lb. 0.03 1/2
 1/2 quarts (350 livres).. . . lb. 0.03 1/2
 1/4 quarts (175 livres).. . . lb. 0.03 1/2
 Seaux de 38 1/2 lbs le seau 1.70
 Seaux de 25 lbs le seau 1.20
 Canistres 2 lbs., 2 doz. à la caisse 2.25
 Canistres 5 lbs., 1 doz. à la caisse 2.60
 Canistres 10 lbs., 1/2 doz. à la caisse 2.50
 Canistres 20 lbs., 1/4 doz. à la caisse 2.45
Marque "Lily White."
 Canistres 2 lbs., 2 doz. à la caisse 2.50
 Canistres 5 lbs., 1 doz. à la caisse 2.85
 Canistres 10 lbs., 1/2 doz. à la caisse 2.75
 Canistres 20 lbs., 1/4 doz. à la caisse 2.70
Marque "Beaver" (Goût d'Erable)
 Canistres 2 lbs., 2 doz. à la caisse 3.50
 Canistres 5 lbs., 1 doz. à la caisse 4.00
 Canistres 10 lbs., 1/2 doz. à la caisse 3.95
 Canistres 20 lbs., 1/4 doz. à la caisse 3.90

FIGUES FIGUES FIGUES

Nous venons de recevoir une consignation considérable de Figues de toute première qualité, en Sacs de 50 lbs.

Pour prix et autres renseignements, s'adresser à

MATHEWSONS' SONS,

EPICIERS EN GROS---

MONTREAL.

AVANCE SUR LE SUCRE !

Cette fois-ci, l'avance est sur le "paquet"— non sur le prix.

Le Sucre en Morceaux "Crystal Diamond",

en cartonnages de nouvelle grandeur, 40 à la caisse, se détaillera profitablement à 25c. Sucre populaire à prix populaire.

La demande a été exceptionnellement forte, mais maintenant nous pouvons exécuter les ordres promptement.

THE ST. LAWRENCE SUGAR REFINING CO., Limited, MONTREAL, QUEBEC.

Quand vous renouvelez votre stock de Tabac,
n'oubliez pas de toujours ordonner du

TABAC A FUMER
EN PALETTES

SHAMROCK

**Il est essentiel dans tous
les débits de Tabac**

THE EMPIRE TOBACCO Co.

Succursale de IMPÉRIAL TOBACCO Co. of Canada.

Empois de buanderie La lb.

- No 1 Blanc ou Bleu, cartons 3 lbs 0.06½
- No 1 Blanc ou Bleu, cartons 4 lbs 0.06½
- No 1 Blanc, barils... 0.05½
- Canada Laundry (cse de 40 lbs.) 0.05
- Silver Gloss, btes à coulisses, 6 lbs. 0.07½
- Silver Gloss, canistres de 6 lbs.. 0.07½
- Kegs Silver Gloss gros cristaux. 0.06½
- Edwardsburg's Silver Gloss, paquets chromos de 1 lb... 0.07
- Benson's Satine, cartons de 1 lb. 0.07
- Canada White Gloss, pqts de 1 lb. 0.05½
- Benson's Enamel, par boîte de 20 et 40 paquets... 1.50 et 3.00

Celluloid

Boites contenant 45 cartons, par caisse... 3.60

Empois de cuisine

- Benson's Celebrated prepared Corn Boites de 40 lbs. 0.06½
- Boites de 20 lbs. 0.07
- Canada Pure Corn Starch Boites de 40 lbs. 0.04½
- Boites de 20 lbs. 0.04½

N. K. FAIRBANK COMPANY,

Montréal.



Prix du Saindoux Composé, Marque BOAR'S HEAD.

- Tierces, lb. 0.09½
- Demi-quarts, lb. 0.10
- Tinettes 60 lbs lb. 0.10

- Seaux en bois, 20 lbs. 2.05
- Chaudières, 20 lbs. 1.95
- Caisses, 3 lbs. lb. 0.10½
- Caisses, 5 lbs. lb. 0.10½
- Caisses, 10 lbs. lb. 0.10½

E. W. GILLETT COMPANY, LIMITED.

Toronto, Ont.

AVIS.—1. Les prix cotés dans cette liste sont pour marchandises aux points de distribution de gros dans Ontario et Québec, excepté là où des listes spéciales de prix plus élevés sont en vigueur, et ils sont sujets à varier sans avis.

Levain en Tablettes "Royal."

Boîtes 36 paquets à 5c... la boîte \$1.15

Lessive en Poudre de Gillett.

La cse

4 doz. à la caisse \$3.50

3 caisses... 3.40

5 caisses ou plus 3.35

Poudre à Pâte "Magic"

Ne contient pas d'alun.

La doz.

6 doz. de 5c... \$0.50

4 doz. de 4 oz... 0.75

4 doz. de 6 oz... 1.00

4 doz. de 8 oz... 1.30

4 doz. de 12 oz... 1.30

2 doz. de 12 oz... 1.85

4 doz. de 16 oz... 2.25

2 doz. de 16 oz... 2.30

1 doz. de 2½ lbs... 5.00

½ doz. de 5 lbs... 9.60

2 doz. de 6 oz. } à

1 doz. de 12 oz. } la Cse

1 doz. de 16 oz. } \$6.00

Vendue en canistres seulement.

Remise spéciale de 5% accordée sur les commandes de 5 caisses et plus de la Poudre à Pâte "Magic".



Soda "Magic"

La cse

No. 1 caisse 60 pqts de 1 lb... 2.85

5 caisses... 2.75

No. 2 caisse 120 pqts de ½ lb... 2.85

5 caisses... 2.75

No 3 caisse

30 pqts. de 1 lb. } 2.85

et 60 pqts. de ½ lb. }

5 caisses... 2.75

No. 5 caisse

100 pqts. de 10 oz. 2.90

5 caisses... 2.80

Crème de Tartre de "Gillett"

La doz.

½ lb. pqts. (4 doz. dans la caisse)... \$1.00

½ lb. pqts. (4 doz. dans la caisse)... 2.00

La cse

4 doz. pqts., ½ lb. { assor- } \$8.00

2 doz. pqts., ½ lb. { tis. }

½ lb. canistres rondes, avec couvercles fermant à vis (4 doz. dans la caisse)... 2.20

1 lb. canistres rondes, avec couvercles fermant à vis (3 doz. dans la caisse)... 4.10

La lb.

5 lb. canistres carrées (½ doz. dans la caisse)... 0.33

10 lb. boîtes en bois... 0.30½

25 lb. seaux en bois... 0.30½

100 lb. barils... 0.28½

360 lb. barils... 0.28

PAIN POUR OISEAUX est le "Cottam Seed" fabriqué d'après six brevets. Marchandise de confiance; rien ne peut l'approcher comme valeur et comme popularité. Chez tous les fournisseurs de gr...

CONFITURES PURES DE UPTON

CONFITURES PURES NOUVELLE SAISON. DE UPTON MAINTENANT PRETES.

Absolument pures et de saveur délicieuse, conservées dans des seaux de 5 lbs. et des jarres en verre de 16 oz., doublés or, scellés hermétiquement.

PURE MARMELADE D'ORANGE DE UPTON

Bien et favorablement connue de l'épicier et de ses clients dans tout le Canada, où elle est faite et vendue plus de quinze ans.

CLARK PAIE LE FRET D'AVANCE

Savez-vous que Wm. Clark paie d'avance le fret sur les ordres que vous donnez à l'improviste à votre fournisseur pour cinq caisses ou plus de ses marchandises, jusqu'à concurrence de 40c par 100 livres.

Questionnez votre fournisseur à ce sujet.

Cela signifie un profit supplémentaire pour vous.

Vous ne pouvez pas vous passer d'un bon assortiment de Soupes de Clark, Marque Château. Elles seront en plus grande demande que jamais pendant l'été.

WM. CLARK, Montreal.
Manufacturier de Spécialités Alimentaires de Haute Qualité.

MARCHANDS DE LA CAMPAGNE

Vos clients aimeront fumer, nos tabacs. Ecrivez-nous pour prix et conditions.

J. A. FOREST,
189 AMHERST
MONTREAL

Dans les lignes qui se vendent toujours facilement :

- "PETIT-CANADIEN."
- "ROUGE."
- "HAVANA."
- "BLEU."
- "GRAND GENERAL."
- "BELGIQUE."
- "COMSTOCK."
- "QUESNEL."
- "PARFUM D'ITALIE."

Invitation spéciale aux marchands de la campagne.

J. A. FOREST, Importateur
189 AMHERST, MONTRÉAL.
TÉL. EST 1487

SAVEZ-VOUS OU ACHETER CE DONT VOUS AVEZ BESOIN?

Il ne se passe guère de semaine sans que plusieurs abonnés ne nous demandent où ils peuvent se procurer quelque article dont ils ont besoin et qu'ils ne savent où pouvoir acheter.

Comme nous l'avons maintes fois répété "**Le Prix Courant**" est entièrement à la disposition de ses abonnés pour tous les services qu'il peut leur rendre.

Rien ne nous est plus agréable que de leur faciliter les affaires, aussi nous empressons-nous de répondre gratuitement à toute demande de ce genre,

Nos abonnés qui auraient besoin d'un renseignement à ce sujet n'ont qu'à **Détacher le Coupon ci-dessous, le remplir et nous l'envoyer.**

LE PRIX COURANT, 80, RUE ST-DENIS

MONTREAL

LE PRIX COURANT

**80, RUE ST-DENIS
MONTREAL**

Service des Abonnés

DATE _____ 1911

VEUILLEZ ME DIRE OU JE PUIS ACHETER _____

NOM _____

ADRESSE _____

GUNN, LANGLOIS & Cie, Limitée
Montréal.



Prix du saindoux
composé, marque
EASIFIRST

- Tierces 0.09½
- Tinettes 60 lbs. 0.09½
- Seaux en bois, 20 lbs. 2.00
- Chaudières, 20 lbs. 1.90
- Caisses, 3 lbs. lb. 0.10½
- Caisses, 5 lbs. lb. 0.10½
- Caisses, 10 lbs. lb. 0.10½
- Pains moulés d'une livre 0.11½

HUDON, HEBERT & Cie, Limitée,
Montréal.

- Savon "Bon Ami."
- Caisse de 3 doz. la doz. 1.19
- En lots de 5 grosses .. la grosse 13.40
- Pâtes Alimentaires**
- Macaroni, Vermicelle, Spaghetti, Nouillettes, Coquillettes, Alphabets, Pâtes assorties, Coudes, Paquets d'une livre ou vrac, caisses 25 lbs.

- en pqts en vrac
- Marque "Gazelle" lb. 0.06½ 0.00
- Marque "Talbot Frères" lb. 0.07½ 0.07
- Marque "A. Courtine & Cie" lb. 0.08 0.07½

F. O. B. Montréal.—Net 30 jours.
Produits de la maison Talbot Frères,
Bordeaux.

- Pois Verts Français, Cses 100 btes de 500 grammes, soit 18 ozs.**
- Sur-Extra-Fins la cse \$15.50
- Extra Fins 13.50

- Fins 11.50
- Mi-fins 10.00
- Moyens 9.00
- Petits Pois 8.00
- Champignons Français, cses 100 btes de 500 grammes, soit 18 ozs.**
- Extra \$21.00
- Premier Choix 18.50
- Choix 17.00
- Hôtel 13.00
- Olives Espagnoles Queen.**

- la doz.
- Bouteilles 64 oz., caisses ¼ doz. . . \$9.00
- Bouteilles 36 oz., caisses 1 doz. . . 5.00
- Bouteilles 20 oz., caisses 1 doz. . . 3.60
- Bouteilles 10 oz., caisses 2 doz. . . 2.20
- Huile d'Olive, Extra surfine, bouteilles craquelées.**

- la cse
- Caisses 12 litres \$8.75
- Caisses 12 demi-litres 6.00
- Caisses 24 quarts de litre. 7.00
- Huile d'Olive Extra Surfine, en canistres**

- la cse
- Caisses 48 canistres d'un huitième de gallon \$16.00
- Caisses 24 canistres d'un quart de gallon 15.00

- la canistre
- Caisses, 12 canistres d'un demi gallon 15.00
- Caisses 6 canistres d'un gallon. . . 14.40

- Produits de la Maison Alexander Cairns & Sons, Paisley, Ecosse.**
- En flacons de verre de 1 lb., fermeture hermétique patentée, caisse de 2 doz.
- Confitures de Fraises, Framboises, Cassis, Gadelles Rouges, Groseilles, Abricots, Pêches, Reine-Claude (Green-gage), Prunes de Damas (Damson), Prunes, Framboises et Gadelles assorties, la doz. \$1.90**

- Marmelade d'Orange Ecossaie, caisse de 2 doz. 1.50**
- Home-Made Orange, Tangerine Orange, Abricots, cse de 2 doz. 2.10**
- Pêches cse de 2 doz. 2.10**
- Figues et Citrons, Gingembre, Gingembre et Ananas, Figues Vertes et Gingembre, Ananas, cse de 2 douzaines. 2.25**
- En boîtes de fer blanc de 7 lbs., 12 boîtes la caisse 1 caisse. Moins

IMPERIAL TOBACCO COMPANY OF CANADA, Limited.

- Cigarettes.** Le 1000
- Richmond Straight Cut 11.00
- Sweet Caporal. 8.50
- Athlete. 8.50
- Old Judge. 8.50
- New Light (tout tabac) 8.50
- Sub-Rosa Cigarros (tout tabac). . . 8.50
- Derby 6.55
- Old Gold 6.30
- Prince 5.75
- Sweet Sixteen 5.75
- Dardanelle (Turques) ordinaires 12.25
- Dardanelle (Turques), bouts en liège ou en argent 12.50
- Murad (turques) bouts en papier. 12.00
- Moguls (Egyptiennes), bouts papier ou liège. 12.00
- Yildiz (Egyptiennes) 15.00
- Yildiz Magnams (Egyptiennes), bouts en papier, en liège ou en or 20.00
- Gloria 5.75
- Empire Navy Cut 8.00
- Old Chum 8.00
- Gold Crest 6.00
- Columbia (tout tabac) 11.00
- Niobe (Turques) 8.00
- Hassan (Turques) 8.50

Huile d'Olive

MARQUE

VERGINE

Donnez toujours satisfaction à vos clients. Les ventes toujours croissantes d'Huile d'Olive Vergine sont le signe le plus sûr que l'HUILE D'OLIVE, MARQUE "VERGINE", est la Meilleure.

Le Meilleur Article est toujours le moins cher.

N'hésitez pas.

Donnez un ordre dès maintenant.



TORONTO

MONTREAL

Spécialistes en Produits Italiens.

EN ECRIVANT AUX ANNONCEURS, CITEZ "LE PRIX COURANT"

EN CAS DE FEU

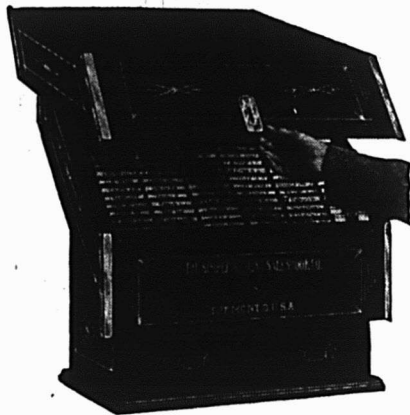

Fonctionne aussi commodément qu'un bureau à cylindre.

Vos comptes seraient-ils brûlés comme de la vulgaire marchandise ? Vos livres de comptes sont votre actif le plus précieux, et s'ils sont brûlés, vous saurez ce que c'est que d'avoir **des sueurs froides la nuit.**

Le Système Keith

protégera vos comptes contre le feu, sans qu'il vous en coûte un seul sou.

Déclaration passablement forte—mais vraie, car vos collègues, les marchands de tout le pays, nous disent que ce système rapporte plusieurs fois, dans le courant d'un an, les quelques dollars que vous avez dépensés, au début pour son achat.

En raison de son **numérotage**, ce système est un véritable **chien de garde** contre tout coulage.



Classer automatique. Une seule écriture. A l'épreuve du feu.

Il est simple aussi—tout s'inscrit **d'un seul coup.**

Notre catalogue explique le fonctionnement. Demandez des renseignements complets.

The Simple Account Salesbook Co.

SEULS MANUFACTURIERS

Manufacturant aussi des livrets à souche pour comptoirs de magasins.

400 rue Dépôt, Fremont, Ohio et Hartford, Conn., E.U.A.

VICTOR ARCHAMBAULT, gérant pour le Canada.

SHERBROOKE, Qué.

CE Qui compte et ce qui permet au marchand de parvenir à la plus haute situation dans sa localité, c'est la

QUALITE

Si vous tenez le

Bacon à Déjeuner

"MAPLE LEAF"
de Gunns,

Vous avez la satisfaction de savoir que vous vendez à vos clients une marchandise de la qualité la plus élevée, la plus parfaite, qui fera d'eux des clients permanents.

GUNN, LANGLOIS & CIE.
Limitée.

241 rue St-Paul, - MONTREAL

Les Clients Névralgiques

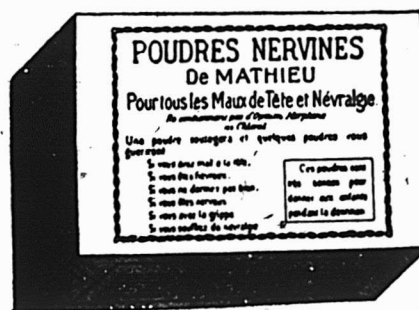

Vous aurez droit à la reconnaissance de ceux de vos clients névralgiques auxquels vous aurez recommandé les

Poudres Nervines Mathieu

Ces poudres sont d'un effet presque immédiat, se vendent à bon marché, et vous donnent un bon profit.

Si vous n'en avez pas en stock, écrivez à votre fournisseur ou directement à nous.

Cie J. L. MATHIEU, SHERBROOKE, P. Q.



Les Connaisseurs
APPRECIENT LES CÉLÈBRES

PIPES "PETERSON"

Tous les marchands de tabac soucieux de leur réputation devraient avoir cette marque en magasin.

Seule et unique maison au Canada réparant et fabriquant les pipes et articles de fumeurs en tous genres.

Propriétaires des
MARQUES BIEN CONNUES



Seuls dépositaires des Tabacs et Cigarettes de la Régie Française.

GENIN, TRUDEAU & CIE

22 RUE NOTRE-DAME OUEST, - - MONTREAL.

Boissons d'Eté

Délicieuses, Rafrachissantes.

Notre Lime Juice est sur le marché depuis des années. Sa saveur délicieuse et sa haute qualité lui attirent des milliers de nouveaux clients chaque année.

La Bouteille qui contient le Lime Juice est du modèle régulier de carafe, et est très utile quand ce liquide en a été extrait.

Les demandes des marchands seront l'objet d'une prompte attention.

ROWAT & CO.

GLASGOW, ECOSSE.

Distributeurs Canadiens : — Québec, Ontario, Manitoba et le Nord Ouest, Snowdon & Ebbitt, Montréal ; Halifax, F. K. Warren ; St-Jean, F. H. Tippet & Co., Vancouver, C. E. Jarvis & Son.

Choix de Fermes Mélangées pour culture de grains, laiterie, élevage du bétail.

Des renseignements complets seront envoyés gratuitement sur demande adressée à

W. D. SCOTT,
SURINTENDANT
de l'immigration,
OTTAWA, - Can^ada

L'OUEST DU CANADA

offre une Terre Libre, le sol le meilleur, le Climat le plus Beau et des Chances de Succès sans Égales.

Sommaire des Règlements concernant les Terres du Nord-Ouest Canadien

TOUTE personne qui est le seul chef d'une famille, ou toute personne mâle âgée de plus de 18 ans, peut acquérir comme homestead un quart de section de terre disponible du Dominion, dans le Manitoba, la Saskatchewan et l'Alberta. Le postulant doit se présenter en personne à l'Agence ou Sous-Agence des Terres du Dominion pour le district. Une entrée par procuration peut être faite dans toute agence, sous certaines conditions, par le père, la mère, le fils, la fille, le frère ou la sœur de celui qui se propose d'acquérir un homestead.

Devoirs — Six mois de résidence sur la terre et de culture chaque année pendant trois ans. Un homme ayant un homestead peut habiter à neuf milles de son homestead sur une ferme d'au moins 80 acres qu'il possède en propre et occupée par lui, ou par son père, sa mère, son fils, sa fille, son frère ou sa sœur.

Dans certains districts, un homme occupant un homestead dans de bonnes conditions a la prérogative d'acheter avant d'autres un quart de section le long de son homestead. Prix, \$3.00 l'acre.

Devoirs. — Il doit résider pendant six mois, chaque année, et au cours de six ans, à partir de la date d'entrée de son homestead (y compris le temps requis pour obtenir la patente de homestead), et cultiver 50 acres en plus.

Un homme ayant un homestead dont les droits au homestead sont expirés, et qui ne peut pas obtenir une préemption, peut prendre un homestead acheté, dans certains districts. Prix, \$3.00 l'acre.

Devoirs. — Il doit résider six mois, chaque année, pendant trois ans, cultiver cinquante acres et ériger une maison d'une valeur de \$300.00.

Superficie cultivée en blé dans le Manitoba, la Saskatchewan et l'Alberta.

Années.	Acres.
1902.....	2,665,864
1903.....	3,288,086
1904.....	3,378,304
1905.....	3,881,190
1906.....	5,013,544
1907.....	4,898,266
6908.....	5,624,000
1909.....	6,878,000

On s'attend à ce que l'année 1911 offre une autre forte augmentation de superficie en culture.

EN ECRIVANT AUX ANNONCEURS, CITEZ "LE PRIX COURANT"

Le Sucre qui a subi l'épreuve du temps.

Redpath

Sucre Extra Granulé

Manufacturé pour la première fois en 1854 par John Redpath, et aujourd'hui, dans la Raffinerie de Sucre la plus vaste et la mieux outillée du Canada.

Nous nous faisons un point d'honneur de ne produire que le meilleur sucre. Nous cesserons les affaires quand nous cesserons de le produire.

Tous les épiciers qui ont souci d'avoir la clientèle la meilleure et la plus permanente donneront la première place au Sucre Redpath.

Jaune d'or en Poudre,

Extra Moulu,

Extra Granulé.

PARIS LUMPS
en boîtes de 100, 50 et 25
lbs, et en cartonnages
"Red Seal" à l'épreu-
ve de la poussière.

The Canada Sugar Refining Company,
LIMITED.

MONTREAL, Canada.

Maison Fondée en 1854 par John Redpath.



Elle n'accepte pas volontiers
d'autre sel que le

SEL WINDSOR

et ne voit pas d'un bon œil l'épicier
qui exécute sa commande de sel avec
autre chose que ce sac portant cette
marque de commerce familière. La
plupart des ménagères du Canada sont
aussi de son avis.

THE CANADIAN SALT CO., LIMITED,
WINDSOR, ONTARIO.

Pall Mall (Turques)	18.50
Capstan (importées)	12.00
Tabacs à cigarettes.	La lb.
Puritan et B. C. No 1	1/12s 1.00
Sweet Caporal.. . . .	1/13s 1.15
Athlète	1/12s 1.05
Derby, boîtes fer-blanc	1/4 lb. 0.95
Tabacs coupés.	La lb.
Old Chum	10s 0.79
Lord Stanley, Tins 1/2 lb.	1.05
Meerschaum	10s 0.79
Athlete Mixture, Tins 1/2 et 1/4 lb.	1.35
Old Gold	12s 0.95
Seal of North Carolina	12s 0.95
Duke's Mixture (Cut Plug)	0.82
Old Virginia, pqts 1/2 et 1 lb.	0.72
Duke's Mixture (Granulated), 1/10s. Bags 5 lbs. carton	0.85
Bull Durham, 1/10 bags, 5 lbs. carton	1.25
1/16 bags, 5 lbs. carton	1.25
Old Virginia, pqts. 1/2 et 1 lb.	0.72
Old Virginia, pqts. 1/16 lb.	0.72
Snap, pqts. 1/12 et 1/16 lb.	0.48
Calabash Mixture, tins 1/2 et 1 lb.	1.15
Calabash Mixture, tins 1/4 lb.	1.20
Calabash Mixture, tins 1/8 lb.	1.35
Capstan Navy Cut (importé) tins 1/2 lb. Medium et Fort	1.33
Capstan Mixture (importé) tins 1/2 lb. Medium	1.33
Pride of Virginia (importé) tins 1/10 lb.	1.33
Old English Curve Cut (importé) tins 1/10 lb.	1.33
Tuxedo (importé) tins 1/10 lb.	1.35
Lucky Strike (importé) tins 1/10 Rose Leaf (importé, à chiquer) pqts. 1 oz.	1.22
Tabacs en palettes, (importés) La lb.	
Piper Heidsieck	1.20

Tabacs en poudre	La lb.
Copenhagen en boîtes 1/12 lb.	0.90
Rose No 1 de Landry	0.32
Rose No 1 de Houde	0.34
(Empire Branch).	
Tabacs à chiquer.	La lb.
Moose bars 5 1/2 cuts to the lb.	0.40
Moose	11s 0.40
Snowshoe bars, 6 1/2 cuts to the lb.	0.43
Stag 6 2/5 cuts to the lb.	0.46
Black Watch	12s 0.45
Black Watch	6s 0.44
Bobs	6s et 12s 0.46
Currency	12s 0.46
Old Fox	12s 0.44
Pay Roll	7 1/2s 0.56
Tabacs à fumer.	La lb.
Empire	6s et 12s 0.44
Rosebud	6s 0.45
Ivy	7s 0.50
Shamrock	6s 0.45
Tabac haché.	La lb.
Great West (Sac)	8s 0.59
Regal, cube cut	9s 0.70

HENRI JONAS & CIE,
Montréal.

Extraits Culinaires.	La doz.
1 oz. Plates. Triple concentré	0.80
2 oz. Plates. Triple concentré	1.50
2 oz. Carrées. Triple concentré.. . . .	1.75
4 oz. Carrées. Triple concentré.. . . .	3.00
8 oz. Carrées. Triple concentré.. . . .	6.00
16 oz. Carrées. Triple concentré.. . . .	12.00
2 oz. Rondes. Quintessence	1.75
2 1/2 oz. Rondes. Quintessence	2.00
5 oz. Rondes. Quintessence	3.50
8 oz. Rondes. Quintessence	6.00
4 oz. Carrées. Quintessence. Bou- chons émeri	3.50
8 oz. Carrées. Quintessence. Bou-	

chons émeri	7.00
2 oz. Anchor.. . . .	1.00
4 oz. Anchor.. . . .	1.75
8 oz. Anchor.. . . .	3.00
16 oz. Anchor.. . . .	6.00
2 oz. Golden Star "Double Force"	0.75
4 oz. Golden Star "Double Force"	1.25
8 oz. Golden Star "Double Force"	2.25
16 oz. Golden Star "Double Force"	4.25
2 oz. Plates. Soluble	0.75
4 oz. Plates. Soluble	1.25
8 oz. Plates. Soluble	2.25
16 oz. Plates. Soluble	4.25
1 oz. London	0.50
2 oz. London	0.75
Extraits à la livre de	\$1.00 à 3.00
Extraits au gallon de	\$6.00 à 24.00
Mêmes prix pour extraits de tous fruits.	
Moutarde Française.	La Grosse
2 doz. à la caisse.	
Pony	7.50
Medium	10.00
Large	12.00
Small	7.20
Tumblers	10.80
Egg Cups	12.00
No 67 Jars	12.00
2 doz. à la caisse.	
Mugs	12.00
Nugget Tumblers	12.00
Athenian Tumblers	12.00
Goblets	12.00
1 doz. à la caisse.	
No 64 Jars.. . . .	15.00
No 65 Jars.. . . .	18.00
No 66 Jars.. . . .	21.00
No 68 Jars.. . . .	15.00
No 69 Jars.. . . .	21.00
Vernis à chaussures.	La doz.
1 doz. à la caisse.	
Marque Froment.. . . .	0.75

EN ECRIVANT AUX ANNONCEURS, CITEZ "LE PRIX COURANT"

Marque Jonas... 0.75
 Vernis Militaire à l'épreuve de l'eau... 2.00
The LAING PACKING & PROV. CO.,
 Montréal, Canada.



Lard en Baril Marque "Anchor"
 Lard pesant, Can. Short Cut, Mess brl. ... 21.50
 Lard pesant, Canada Short Cut, Mess 1/2 brl. ... 11.00
 Lard du dos, Canala Short Cut, Mess 1/2 brl. ... 21.50
 Lard du dos, Canala Short Cut, Mess 1/4 brl. ... 11.00
 Lard pesant, Brown Brand, désossé, tout gras, brl. 40/50 ... 21.00
 Lard clair, tout gras, du dos très pesant, brl. 40/50 ... 23.00
 Lard clair, pesant, brl. 20/35 ... 20.00
 Lard pour fèves, petits morceaux mais gras, brl. ... 16.50
 Lard de flanc pesant, brl. ... 20.00
Saindoux Composé Raffiné choix
Marque "Anchor"
 Tierces, 375 lbs ... lb. 0.09 1/2
 Boîtes, 50 lbs. net (doubleure parchemin) ... 0.09 1/2
 Tinettes, 50 lbs. net (Tinette imitée) ... 0.09 1/2
 Seaux de bois 20 lbs net \$2.00 ... 0.10
 Seaux de fer-blanc 20 lbs \$1.85 ... 0.09 1/2

Caisnes 10 lbs. tins, 60 lbs. en
 caisse, bleu ... 0.10
Caisnes 5 lbs. tins, 60 lbs. en
 caisse, bleu ... 0.10 1/2
Caisnes, 3 lbs., tins, 60 lbs., en
 caisses ... 0.10 1/2
Briques de saindoux composé, 60
 lbs, en caisse, qts 1 lb. ... 0.10 1/2
Saindoux Marque "Anchor"
 (garanti pur)
 Tierces, 375 lbs ... 0.10 1/2
 Boîtes, 50 lbs. net, (doubleure parchemin) ... 0.10 1/2
 Linettes, 50 lbs. net (tinette imitée) ... 0.10 1/2
 Seaux de bois, 20 lbs., net (doubleure parchemin) ... \$2.15 0.10 1/2
 Seaux en fer blanc, 20 lbs. bruit ... \$2.00 0.10
Caisnes, 10 lbs. tins, 60 lbs. en
 caisse, Rouge ... 0.10 1/2
Caisnes, 5 lbs. tins, 60 lbs. en
 caisse, Rouge ... 0.10 1/2
Caisnes, 3 lbs. tins, 60 lbs. en
 caisse, Rouge ... 0.11
Saindoux en carré d'une livre,
 60 lbs en caisse ... 0.11 1/2
Viandes fumées.
Jambons: Première qualité.
 Extra gros, 28 à 45 lbs ... 0.12
 Gros, 20 à 28 lbs ... 0.13 1/2
 Moyen, 15 à 19 lbs ... 0.15 1/2
 Petits, 12 à 14 lbs ... 0.16 1/2
Jambons désossés, roulés, gros,
 16 à 25 lbs ... 0.14
Jambons désossés, roulés, petits,
 9 à 12 lbs ... 0.16
Bacon de Laing, à déjeuner,
 sans os, coisi ... 0.15 1/2
Bacon de Brown, à déjeuner, mar-
 que anglaise, sans os, épais ... 0.14 1/2

Bacon de Laing, Windsor, dos
 pelé ... 0.18
Petit Bacon épicié, désossé ... 0.13 1/2
Jambons de Laing, choisis "Pique-
Nique" 7 à 10 lbs. ... 0.12 1/2
Bacon choisi, Wiltshire, côté
 50 lbs. ... 0.16
Cottage Rolls ... 0.18
Saucisses fumées.
 Bologna (Bondon de Boeuf) ... 0.07
 Bologna (Enveloppe cirée) ... 0.07
 Brunswick (Beef Middles) ... 0.08
 Frankfurts ... 0.09
 Polish ... 0.09
 Garlic ... 0.09
Empress (Poulet, jambon et
langue) ... doz. 1.10
Saucisses fraîches
 Saucisses de porc (tripes de porc) ... 0.08
 Saucisses de porc (tripes de mouton) ... 0.08 1/2
 Petites Saucisses de Porc (pur Porc) ... 0.15
 Saucisse Cambridge (paquets de 1 lb.) ... 0.09
 Saucisses de fermier ... 0.12
 Chair à saucisses (seaux de 20 lbs.) ... 0.07 1/2
 Boudin blanc ... 0.07
 Boudin noir ... 0.08

AGENCES
LAPORTE, MARTIN & CIE, LTEE,
 Montréal.
Légumes.
Petits Pois Importés "Soleil"
 Sur Extra Fins ... 100 boîtes 16.00
 Extra Fins ... 100 " 15.50
 Très Fins ... 100 " 15.00
 Fins ... 100 " 13.00
 Demi-fins ... 100 " 12.00
 Moyens No 2 ... 100 " 10.00
 Moyens No 3 ... 100 " 8.75

Assurance des Profits dans l'Épicerie.

Vous pouvez vous assurer contre de nombreuses pertes, mais aucune assurance n'empêchera une perte de profits.

La meilleure assurance de profits consiste en un stock de marchandises vendables, la plupart des pertes résultant d'un "stock inactif".

LES PURS PRODUITS ALIMENTAIRES HEINZ

sont la sorte de marchandises qu'il est "Prudent d'Acheter" et "Prudent de Vendre", parce qu'ils sont toujours vendables.

Les 57 Variétés sont toutes garanties Pures et garanties plaire, sinon l'argent est remboursé. Vous ne courez aucun risque en mettant en stock des marchandises de confiance, annoncées et soutenues par ceux qui les manufacturent.

H. J. HEINZ COMPANY

NEW-YORK PITTSBURG CHICAGO LONDON

Saindoux Composé



Reconnu comme le meilleur sur le marché.

Il n'en existe pas qui ait un goût plus fin.

Son Prix est raisonnable.

THE LAING PACKING & PROVISION CO. LIMITED

Rue Mill, MONTREAL

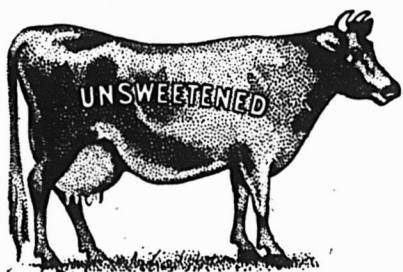

Le Lait Evaporé St. Charles

n'a pas d'égal comme article de vente rapide. Il vous assure de bons profits. C'est maintenant le moment de mettre en stock les produits de la Marque St. Charles.

CHQUE FOITE EST GARANTIE.

**ST. CHARLES CONDENSING
CO.,**

Ingersoll, Ont., Canada.



**GARANTI,
RICHE,
PUR.**

Trois raisons suffisantes pour que tous les épiciers mettent en stock et placent au premier rang le

**Lait Evaporé
"Canada First,"**

GARANTI, parce qu'il est mis dans des boîtes sanitaires, hermétiquement fermées, sans emploi d'acide ou de soudure

RICHE, parce que le Bulletin No. 208 du Gouvernement a établi qu'il

était le plus riche comme véritable valeur nutritive.

PUR, parce que sa préparation est une longue suite d'opérations soigneuses, habiles et propres.

Ligne qu'il vous est profitable de recommander.

FAIT AU CANADA PAR DES CANADIENS.

**The Aylmer Condensed Milk Co., Limited,
AYLMER, - ONT.**

Bureaux principaux à HAMILTON, Ontario.

LE MACARONI DE CODOU

Se vend d'après ses mérites

La réputation de P. Codou est sans tache. Un mérite de bon aloi et une honnêteté inflexible ont guidé cette maison renommée depuis sa fondation, il y a de nombreuses années. Ses Macaroni, Vermicelle et Pâtes de Fantaisie sont au-dessus de tout soupçon, autant que le sommet des Alpes est au-dessus des nuages.

LA GELATINE DE COX

n'a pas besoin d'argument

Depuis près de trois quarts de siècle sur le marché sans aucun reproche dans la marche des affaires, Splendide record comme maintien d'une haute qualité. Pureté absolue — résultats sûrs et prompts.

ASPERGES G. & S.

les Délices du Connaissour

Elles ont tout le charme délectable des tendres tiges fraîchement coupées dans les couches particulières Griffin & Skelley sur les rives du Sacramento. Une heure après avoir quitté leur lieu de croissance, elles sont presque prêtes à être mises en boîtes scellées — toute leur saveur piquante d'origine est ainsi conservée — ainsi que toute la délicatesse des jeunes tiges.

VOUS A-T-IL HYPNOTISÉ?

Bien que tous les commis voyageurs soient d'habitude de "bons garçons," quelques-uns sont meilleurs que les autres. Saluez, messieurs, l'habile représentant de nos intérêts mutuels!

Mais veillez avec soin sur votre portefeuille quand le plus subtil de tous — "l'hypnotiseur" — se présente et conseille avec persuasion, pour son gain personnel, de donner un ordre à titre d'essai.

Soyez guidé par le nom et la réputation plutôt que par les regards et les artifices. Pensez aux marchandises invendues, souillées par les mouches, que vous devez faire figurer dans votre inventaire à la fin de l'année et "Ne soyez pas hypnotisé!"

Arthur P. Tippet & Co.
MONTREAL TORONTO

Soda à Pâte "COW BRAND"

Pour la satisfaction et le profit, il n'y a pas de Soda à Pâte aussi bon que le soda "COW BRAND".

Il est d'une pureté invariable, d'une pleine force. on peut s'y fier et il est toujours demandé par les cuisinières soigneuses.

Donnez un ordre à votre fournisseur.



**BAKING SODA
CHURCH & DWIGHT,**

Manufacturiers,
MONTREAL.

Petits Pois "François Petit & Co."	
Fins, 100 boîtes, btes illustrées..	10.00
Fins, 100 boîtes, étiquette dorée	9.50
Moyens, 100 bts, étiquette dorée	8.00
1rs fins, 100 btes, étiquette dorée	8.50
Haricots "Soleil"	C/S
Extra Fins, 40 flacons	9.00
Extra Fins, 100 boîtes..	12.00
Fins, 100 boîtes	11.50
Moyens, 100 boîtes	8.50
Coupés, 100 boîtes	8.00
Macedoines No 1, extra 100 boîtes	12.00
Macedoines No 1, extra, 40 flacons	9.00
Macedoines No 2, extra, 100 boîtes	9.00
Côtes de Céleri, 100 boîtes	8.00
Epinards en Purée	9.00
Fonds d'Artichauts, 100 boîtes	33.00
Soupes.	
Vertes cerfeuil, 100 boîtes..	9.50
Julienne, 100 boîtes..	8.00
Printanière Nouvelle, 100 boîtes..	9.50
Purée de tomates concentrées,	
100 boîtes	9.50
Asperges	
C/S	
Branches géantes, 50 boîtes	24.00
Branches géantes, 16 bocaux..	10.00
Branches Grosses, 50 boîtes	23.00
Branches Extra, 100 boîtes	22.50
Branches Fines, 100 boîtes.	20.00
Pointes têtes seulement, 100 btes	27.00
Pointes têtes seulement, 40 flacons	14.00
Coupées 1er choix, 100 boîtes..	17.00
Coupées 2ème choix, sans têtes,	
50 boîtes..	11.00
Coupées 2ème choix, sans têtes,	
100 boîtes	11.50
Sardines	
C/S	
Romain ½s	8.00
Victoria ½s..	8.50
Junquiera ½s	9.00

White Bear ½s.	16.00
White Bear ¼s.	9.50
Bonne Ménagère ½s	13.00
Superbes à la Ravigote..	25.00
Tomates	
Victoria c/s 2 doz.	1.40
Blé-D'Inde	Doz.
Victoria c/s 2 doz.	1.00
Savons de Castille	
Le Soleil 72% d'huile Olive.	Lb.
morc. de 11 lbs., 25 lbs. à la c/s	0.07½
morc. de 2½ lbs., 12 lbs. à la c/s	0.08½
	C/S
morceaux de ½ lbs., 50	3.50
morceaux de 3 oz., 200	3.75
La Lune 65% d'huile d'olive	Lb.
morc. de 11 lbs., 25 lbs par c/s	0.07
morc. de 2½ lbs., 12	0.08
	C/S
morceaux de ½ lb., 50	3.25
morceaux de 3½ oz., 100	1.80
morceaux de 3½ oz., 200	3.40
Duffy & Co.	
Grape Juice, qrts 12s	4.75
Grape Juice, pts 24s..	5.15
Grape Juice, splits 36s	4.75
Apple Juice, qrts 12s	4.50
Apple Juice, pts 24s..	4.75
Champagne pommes qrts 12s..	5.00
Champagne pommes, pts 24s..	5.50
Motts Golden Russet	
Sparkling Cider, qrts 12s	5.00
Sparkling Cider, pts 24s	5.50
Sirop Vinaigre, qrts 12s	2.50
Thés Japon	
Lb.	
Victoria, 90 lbs.	0.27
Princess Louise, 80 lbs.	0.20
Princess Louise, 30 lbs.	0.21
Princess Louise, 5 lbs.	0.23
Vert "Ceylan"	
Duchess, 60 lbs.	0.23

Noir (Blend)

Victoria, 50/30 tins	0.31
Princess Louise, 50/30 tins	0.26
Empoi: Remy	
Paquets 2 lbs., 50s	0.08
Carton 1 lb., 50s	0.08
Carton ½ lb., 100s..	0.08
Carton ¼ lb., 200s.	0.08
Bbl. 240s	0.07½
Keg 120s	0.07½
Huile d'Olive "Minerva"	
c/s 12 Btls. 1 litre	6.50
" 12 btl: qrts	5.75
" 24 btl: pts	6.25
" 24 btl: ½ pts	4.25

JOHN P. MOTT & CO.

J. M. Douglas & Co., Agents, Montréal.
Chocolats et Cacaos Mott.



Elite, per doz. 0.90
La lb.

Prepared Cocoa. 0.28
Breakfast Cocoa 0.38
No 1 Chocolate. 0.32

Diamond Chocolate	0.24
Navy Chocolate	0.29
Cocoa Nibbs	0.35
Cocoa Shells	0.05
Confectionery Chocolate	0.18 à 0.30
Plain Chocolate Liquors	0.18 à 0.35
Vanilla Stick	la gr. 1.00



**ST. CHARLES CONDENS-
ING CO'Y.,**

Ingersoll, Ont., Can.

Laits et Crèmes Condensés.

St. Charles "Family" 3.50
St. Charles "Baby," 4 doz., la cse 2.00

Poudre à Laver "GOLD DUST"

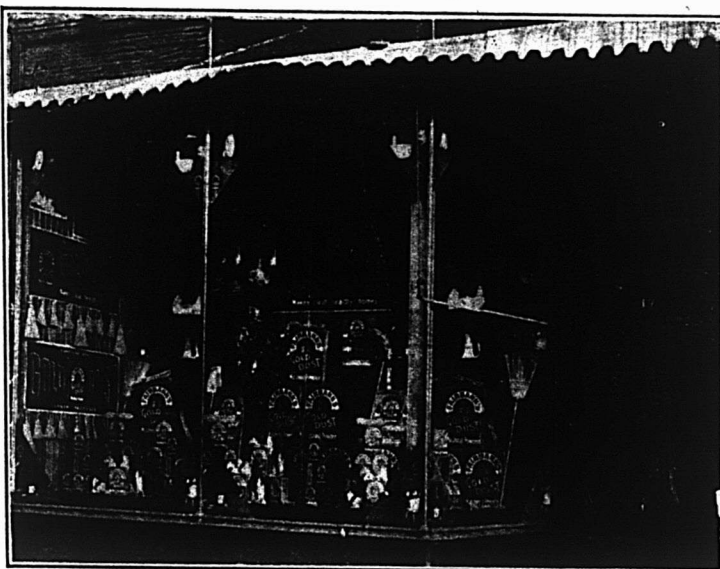

Montrez la Marchandise

Cette vitrine représente un étalage de la maison MARKS-CLAVET-DOBIE CO., LTD., de Port Arthur. Cette maison connaît depuis longtemps la valeur d'un étalage attrayant de marchandises.

The N. K. FAIRBANK COMPANY, Montréal.

EN ECRIVANT AUX ANNONCEURS, CITEZ "LE PRIX COURANT"

Exactement ce que vous diriez

Les marchands si nombreux qui ont acheté de

Systèmes Bowser à Mesure Automatique,

pour le kérosène et la gazoline, disent maintenant qu'ils ne voient pas comment ils pourraient s'en passer.

Pourquoi n'employez-vous pas un Bowser? Il économise de l'argent.

Ces appareils mesurent l'huile dans le bidon du client, comptent les gallons pompés et indiquent le prix à percevoir.

Pas de Mesures—Pas d'Entonneurs—Pas de Saleté—Pas de Danger. Economie de Temps, d'Espace et de Profit.

La variété des genres, des grandeurs et des prix est si grande, que tous les marchands peuvent se procurer exactement ce qu'il leur faut à un prix convenable. Ces appareils sont faciles à installer.

Ils ne sont pas d'un prix élevé.

Adressez nous simplement une carte portant ces mots : "Envoyez-moi la brochure No. 84. Ne tardez pas, faites-le immédiatement.

S. F. Bowser & Co.,

LIMITED

TORONTO, Ont.

66-68

Avenue Frazer.



BOITES EN FER-BLANC

Unies ou ornementées pour
empaqueter :

La Poudre à Pâte,
les Epices, le Café, le Thé,
le Saindoux, les Viandes,

ou

tous autres produits alimentaires.

Vous devriez vous procurer nos prix avant de placer vos ordres.

AMERICAN CAN COMPANY

MOTREAL, HAMILTON.



Le Lait "REINDEER"

Donne de la vigueur aux Bébés.

Le Lait Condensé, Marque "Reindeer" est le meilleur pour les bébés, non seulement parce que nous prenons, dans nos manufactures, toutes les précautions de sécurité, mais aussi parce qu'il est obtenu de vaches saines dans des fermes propres et inspectées.

Le Lait Condensé

Marque

REINDEER

"assez bon pour les enfants," est aussi bon et assez pur pour tous les usages.

THE TRURO CONDENSED MILK CO.,

Limited.

TRURO, N. E.

HUNTINGDON, P. Q.

COUTEAU A FROMAGE AUTOMATIQUE "PERFECTION"

Fabriqué en Canada

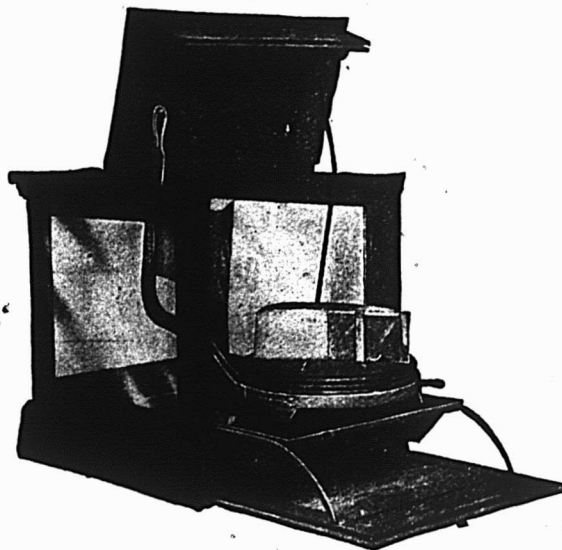

Boite renfermant le couteau automatique.

Un Couteau à Fromage Automatique "Perfection" économise son coût en moins d'un an.

Il coupe exactement.

Il évite la difficulté que l'on éprouve en cherchant à couper exactement avec un couteau de boucher.

Il empêche les poids trop forts et l'accumulation de déchets qui se dessèchent.

La Boîte protège le couteau à fromage et le fromage contre la poussière transportant des germes; c'est la manière sanitaire de manipuler le fromage.

Demandez les Prix.

THE AMERICAN COMPUTING CO. OF CANADA
HAMILTON, - ONTARIO.

JOHN D. ROCKFELLER

a vécu, dit-on, pendant plusieurs années en s'alimentant de Biscuits au Soda uniquement. C'est un dur régime, car les meilleurs Biscuits au Soda—même les incomparables **SODAS A LA CREME "PERFECTION" DE MOONEY**—peuvent difficilement être recommandés comme alimentation invariable.

Mais

comme marchand d'épicerie, vous pouvez recommander consciencieusement de mettre les **SODAS A LA CREME "PERFECTION" DE MOONEY** sur toutes les tables de votre localité, à tous les repas.

Le croustillant invariable et durable des **SODAS A LA CREME "PERFECTION" DE MOONEY** est l'argument le plus fort que l'on puisse invoquer pour la vente, et il gagne toujours son point.



The Mooney

Biscuit & Candy Co.

LIMITED.

STRATFORD, ONT.

Manufactures à

STRATFORD, - - - ONT.
WINNIPEG, - - - MAN.

IL N'Y A AUCUN RISQUE NI
SPECULATION DANS LA VENTE



Registered
U. S.
Patent Office.

— DR —
**BAKER'S
COCOA
AND
CHOCOLATE**

Ce sont des articles de vente courante et des modèles de pureté et d'excellence dans le monde entier.

53 des plus hautes récompenses en Europe et en Amérique.

WALTER BAKER & Co. Limited.

Etablis en 1780. DORCHESTER, Mass.

CHOCOLAT "ELITE"
Non Sucré



DES EPICIERIERS
Pour tous les

Besoins de la Cuisine

Tablettes de 1/4 lb.

Fabriqué par

JOHN P. MOTT & Co.,

HALIFAX, N. E.

J.A. TAYLOR, Agent, Montréal

**LA FARINE PREPAREE
(SELF-RAISING FLOUR)
DE BRODIE & HARVIE**

est aujourd'hui la farine préférée des ménagères. Elle donne une excellente pâtisserie, légère, agréable et recherchée par les amateurs. Pour réussir la pâtisserie avec la farine préparée de BRODIE & HARVIE, il suffit de suivre les directions imprimées sur chaque paquet.

4 et 16 rue Bleury, MONTREAL

**LAKE OF THE WOODS MILLING
CO., LIMITED**

Fabricants de Farine "FIVE ROSES"

MEUNERIE A KEEWATIN

Capacité 9000 barils par jour.

Meunerie à Portage Laprairie,

Capacité 1500 barils par jour.

Capacité Totale 10500 barils par jour

Bureaux : MONTREAL, TORONTO,

WINNIPEG, KEEWATIN,

PORTAGE-LAPRAIRIE.

LACAILLE, GENDREAU & CIE

Successeurs de CHS. LACAILLE & CIE.

EPICIERIERS EN GROS

Importateurs de Mélasses, Sirops, Fruits Secs, Thé, Vins, Liqueurs, Sucres, Etc., Etc.

Spécialité de Vins de Messe de Sicile et de Tarragone.

329 Rue St-Paul et 14 Rue St-Dizier
MONTREAL

The City Ice Co. Limited

LA PLUS GRANDE COMPAGNIE DE GLACE
AU CANADA.

Capacité de production :

225,000 tonnes de glace par an.

Stock à Montréal, 200,000 tonnes

Réserve à HUDSON 33,000 tonnes.
à BELLERIVE 22,000 tonnes.

Bureau principal, 295 rue Craig O.
MONTREAL

L'annonce représente la vapeur qu'actionne la machinerie, montez la vapeur. La publicité est le lubrifiant des affaires, ne ménagez pas l'huile. La publicité est le réveil-matin des affaires, sonnez le réveil.

"LA FAVORITE"

La Mine par excellence pour les poètes. Elle donne un lustre permanent, Ne tache pas les mains.

CIRAGE GOON

La meilleure combinaison de cirage à chaussures, conserve le cuir et lui donne un lustre parfait.

PROTECTORINE

La meilleure graisse pour harnais, assouplit et conserve le cuir en le mettant à l'épreuve de l'eau.

VERNIS "UNCLE SAM"

Donne à la chaussure un brillant étincelant et durable.

Ces produits sont en vente chez tous les Epiciers en gros. S'adresser au besoin à

Uncle Sam Dressing Co., Lanoraie P.Q.

Représentants à Québec : BOVIN, GRENIER & Cie,
63 RUE DALHOUSIE

60 YEARS' EXPERIENCE

PATENTS

TRADE MARKS
DESIGNS
COPYRIGHTS & C.

Anyone sending a sketch and description may quickly ascertain our opinion free whether an invention is probably patentable. Communications strictly confidential. HANDBOOK on Patents sent free. Oldest agency for securing patents. Patents taken through Munn & Co. receive special notice, without charge, in the

Scientific American.
A handsomely illustrated weekly. Largest circulation of any scientific journal. Terms for Canada, \$3.75 a year, postage prepaid. Sold by all newsdealers.
MUNN & Co. 381 Broadway, New York
Branch Office, 625 F St., Washington, D. C.

LE PRIX COURANT



organe du commerce et de la finance. Le Journal le mieux fait—le mieux renseigné. Ayant la plus grande CIRCULATION, lu par la meilleure classe de marchands. Annoncez dans le *Prix Courant*. Tous renseignements donnés sur demande. -;-

80 rue St-Denis, Montréal.

St. Charles "Hotel"	3.70
Lait "Silver Cow"	4.55
"Purity"	4.25
"Good Luck"	4.00

SALADA TEA CO.



THES DE CEYLAN
"SALADA."

Etiquette Brune, 1's et 1/2's.	\$0.25	\$0.30
Etiquette Verte, 1's et 1/2's.	0.27	0.35
Etiquette Bleue, 1's, 1/2's et 1/4's.	0.30	0.40
Etiquette Rouge, 1's et 1/2's.	0.36	0.50
Etiquette Dorée, 1/2's.	0.44	0.60

SAVON

The GENUINE, empaqueté 100 morceaux par caisse.



Prix pour Ontario et Québec:	
Moins de 5 caisses	\$5.00
Cinq caisses ou plus	4.95



SNAP CO., LTD.,

Montréal.
Snap Hand
Cleaner.

Cse de 3 doz.	3.60
Cse de 6 doz.	7.20

30 jours.

ARTHUR P. TIPPET & Co., Montréal

Lime Juice "Stowers"	La cse	
Lime Juice Cordial, 2 doz. ..	pts.	4.00
Lime Juice Cordial, 1 doz. ..	pts.	3.50
Double Ref. lime juice		3.50
Lemon syrup		4.00

**THE UNCLE SAM DRESSING CO.,
Lanoraie, P.Q.**

Vernis "Uncle Sam"		
Bout. 6 oz. No 1		2.00
Bout. 4 oz. No 1		1.40
Bout. 4 oz. No 2	doz.	1.00
Bout. 4 oz. (bout. nue)	doz.	0.75
Vernis Chocolat.		
Bout. 6 oz., No 1		2.00
Bout. 4 oz., No 1		1.40
Vernis noir No 1 Extra Brls 40	gallons	1.60
Vernis noir No 1 Extra Cans 1 à	5 gallons	1.75
Vernis chocolat No 1, brls 40 gals.		1.60
Vernis chocolat No 1, Extra cans	1 à 5 gallons	1.75
Graisse "Protectorine" (Pour harnais et chaussures).		
Boîtes 8 oz.		1.25
Boîtes 4 oz.		0.75
Cirage Combiné "Coon"		
Cirage à Chaussures "Coon" doz.		0.75
Mine à Poêle "Favorite"		
Mine "Favorite," No 4, doz.		0.45
Mine "Favorite," No 8, doz.		0.70
Mine "Favorite," No 12, doz.		0.80

**T. UPTON & CO.,
Hamilton.**

Confitures garanties pures.	
Framboises, Fraises, Cassis, verres	de 1 lb., 2 doz. par cse, doz. ...
	1.90

Peches, Gadelles Rouges, Gro-	seilles, verres de 1 lb., 2 doz.,	par caisse	doz.	1.70
Prunes, verres de 1 lb., 2 doz. par	caisse	doz.	1.60	
Assorties				
Verres de 1 lb., 2 doz. à la cse, doz.				1.75
Marmelade de Pamplemousse	(Grape Fruit), verres de 1 lb.,	2 doz. à la caisse	doz.	1.60
Pure Marmelade d'oranges				
Garantie pure.				
Verres, 12 oz., 2 doz. à la cse, doz.				1.00
Verres, 16 oz., 2 doz. à la cse, doz.				1.45
Pint Sealers, 1 doz. à la cse, doz.				2.25
Tins, 2 lbs., 2 doz. à la cse, doz.				2.00
Tins, 4 lbs., 2 doz. à la caisse, lb.				0.08
Tins, 5 lbs., 8 au crate	lb.			0.08
Tins, 7 lbs., 12 à la caisse	lb.			0.08
Seaux en bois, 7 lbs., 6 seaux par	crate	lb.		0.08
Seaux en bois, 30 lbs.	lb.			0.07 1/2
Miel Pur Clarifié				
Verres, 12 oz., 2 doz. à la cse, doz.				1.40
White Clover				
Verres, 12 oz., 2 doz par caisse ..				1.60
Verres, 16 oz., 2 doz. à la cse, doz.				2.00
Fret payé d'avance sur 5 caisses ou				
davantage expédiées directement de la				
manufacture à				

Windsor, North Bay, Montréal, et à tous les points intermédiaires en Ontario. Pour tous les autres endroits, une allocation de fret de 25 cents par cwt. sera faite. Termes: net, sans escompte.



Un Nettoyeur Qui Se Vend

est un article que chaque Epicier entreprenant devrait avoir particulièrement soin de tenir en stock—s'il veut plaire à ses clients et s'assurer un profit substantiel.



La Lessive de Gillett

" EATS DIRT "

le nettoyeur le plus efficace sur le marché, a conquis son entrée dans chaque ménage bien tenu du pays.

La variété des usages auxquels on peut l'employer a créé une demande énorme pour elle.

Ne feriez-vous pas mieux d'en vendre?

Si votre Marchand de Gros ne veut pas vous en fournir, envoyez-nous une commande et nous vous l'expédierons directement de notre magasin de Montréal.



ETABLIE EN 1852.

Le Poisson le meilleur que l'on puisse Obtenir

Un choix fait avec soin des meilleurs poissons pris dans la Baie de Passamaquoddy, et une préparation soignée et habile dans une manufacture moderne et sanitaire, ont fait des

Aliments provenant de la mer, marque Brunswick,
le choix des personnes difficiles.

Leur qualité n'est pas surpassée ; ils ont une saveur qui leur est propre et rapportent au marchand un profit libéral.

Tenez-vous cette ligne qui donne satisfaction ?

En donnant un ordre, assurez-vous du nom correct "BRUNSWICK"



CONNORS BROS., Limited,

BLACK'S HARBOUR, N. B.

AGENTS:

LEONARD BROS., Montréal. — C. H. B. HILLCOAT, Sydney. — A. W. HUBAND, Ottawa. — JAS. HAYWOOD, Toronto. — CHAS. DUNCAN, Winnipeg. — GRANT & OXLEY CO., Halifax. — C. DE CARTERET, Kingston. — BUCHANAN & AHERN, Québec. — J. L. LOVITT, Yarmouth.

LE PRIX COURANT

REVUE HEBDOMADAIRE

Commerce, Finance, Industrie, Assurance, Etc.

EDITEURS;

La Compagnie de Publications des Marchands Détaillants du
Canada, Limitée,

80 rue St-Denis - - - MONTREAL.

Téléphone Bell Est 1185-1186.

ABONNEMENT; Montréal et Banlieue, \$2.50
Canada et Etats-Unis, 2.00 } PAR AN.
Union Postale, - Frs. 20.00 }

Il n'est pas accepté d'abonnement pour moins d'une année.

Représentant spécial pour la province d'Ontario: J. S. Robertson Co., 152 rue Bay, Toronto.

A moins d'avis contraire par écrit adressé directement à nos bureaux, 15 jours au moins avant la date d'expiration l'abonnement est continué de plein droit.

Toute année commencée est due en entier.

L'abonnement ne cesse pas tant que les arrérages ne sont pas payés.

Tout chèque pour paiement d'abonnement doit être fait payable "au pair à Montréal."

Chèques, mandats, bons de poste doivent être faits payables à l'ordre de "Le Prix Courant".

Prière d'adresser les lettres, etc., simplement comme suit:

"LE PRIX COURANT" Montréal.

LES POLICES D'ASSURANCE

Quelles sont les pertes subies par le feu qui sont couvertes par les polices d'assurance? Naturellement, ceci dépend de la police, et il y a des polices d'assurance qui comportent beaucoup plus de restrictions que d'autres. Plusieurs comportent le paiement de dommages seulement lorsque le feu a pris origine dans la bâtisse, où les marchandises assurées sont en dépôt; mais le plus grand nombre de polices couvrent également les dommages causés même indirectement par le feu.

Par exemple, dans certains cas où le feu se déclare dans une bâtisse voisine, et que dans le but de protéger vos marchandises vous les déménagez, il est possible, suivant certaines polices, de faire payer aux compagnies d'assurance les dommages causés par un tel déménagement. Cependant, dans ces cas-là, il est nécessaire de prouver que l'incendie était assez près du magasin, et que selon toute probabilité, il aurait pu se propager jusqu'à l'endroit contenant vos marchandises. Il est également possible, en vertu de certaines polices ordinaires, de réclamer les dommages causés à la marchandise par l'eau ou la fumée. Mais si des marchandises sont volées au cours de l'incendie, le propriétaire est également tenu de démontrer qu'il a pris les précautions nécessaires pour empêcher que ces vols soient commis, autrement, il est tenu d'en supporter la perte.

Il y a cependant une tendance maintenant, parmi les compagnies d'assurance, à insérer dans leurs polices une clause dont l'effet est de refuser le paiement des dommages encourus lorsque le feu est causé par un accident quelconque, soit par une explosion de fournaise, soit même par la foudre.

Les compagnies d'assurance cherchent également à se relever de leurs responsabilités de tous dommages causés aux marchandises, lorsque le feu est dû à la négligence du patron ou de ses employés.

Les marchands devraient, chaque fois qu'ils prennent une

police d'assurance nouvelle, la lire avec beaucoup d'attention et s'assurer de la signification de chacune des clauses qui sont imprimées, même au verso de leur police.

Ce faisant, ils sauront à quoi s'en tenir sur la valeur de leur police et s'éviteront par la suite des désappointements et des désagréments, quelquefois assez coûteux. Les compagnies d'assurance exigent ordinairement une prime proportionnelle aux risques qu'elles prennent, et dans bien des cas, les agents d'assurance ne se donnent pas la peine d'expliquer dans leurs moindres détails les différentes clauses insérées dans les polices d'assurance.

LES MARCHANDS EN DETAIL DOIVENT AIDER LES MANUFACTURIERS

Des sommes fabuleuses se perdent tous les ans en impressions. Chaque marchand en détail reçoit tous les jours une quantité considérable de brochures et circulaires provenant des manufacturiers. Beaucoup de marchands ne savent pas mettre à profit cette matière imprimée. Un plan sage consiste à prendre cette matière, à l'étudier, et quand cela est possible, à en extraire ce qu'elle contient de meilleur et à y faire imprimer votre nom. Nous vous conseillons de vous adresser pour cela aux meilleurs imprimeurs et de faire en sorte que la brochure semble émaner de vous. N'ayez pas recours au timbre en caoutchouc, qui a toujours une apparence bon marché.

Dans les petites villes, chaque marchand doit connaître la disposition d'esprit de chacun de ses clients. S'il ne la connaît pas, il est plus ou moins compétent dans ses affaires. Il doit savoir exactement quel genre de littérature leur envoyer ainsi qu'à leur famille.

Il vaut mieux envoyer plus souvent et régulièrement de petites circulaires convenant à chaque personne, plutôt que d'envoyer en une seule fois une quantité de circulaires ou brochures.

Il est impossible d'attirer la clientèle sans un effort persis-



Tanglefoot,

le Papier à Mouches Originel.
Depuis 25 ans le Modèle-Type de
Qualité. Tous les autres papiers
à mouches sont des imitations.

EN ECRIVANT AUX ANNONCEURS, CITEZ "LE PRIX COURANT"

tant, soutenu et concentré. Si chaque marchand s'intéressait à ses clients de cette manière, les maisons qui font affaires par la maille verraient en peu de temps leurs commandes diminuer.

Mettez dans chaque paquet que vous envoyez un catalogue ou une circulaire, soit la vôtre en propre soit celle que vous recevez du manufacturier ou du marchand en gros. Sachez également mettre dans chaque commandé la circulaire qui pourrait intéresser particulièrement l'acheteur. Par exemple, avec l'achat fait par un chasseur, mettez quelque matière concernant les munitions et les fusils. C'est simple et facile, et l'homme qui est l'objet de cette prévenance a de plus en plus confiance en vous.

Quelle que soit la quantité de matière imprimée que le marchand en détail reçoit, il pourra toujours voir que, non seulement cette méthode donne un bon résultat pour les ventes, mais est peu dispendieuse et profitable.

Il est possible qu'un marchand ait essayé ce système avec plus ou moins de bons résultats, mais il est aussi possible qu'il n'ait pas apporté assez de soin aux détails.

Il n'y a certes pas de raison pour que quelques-uns de vos clients ou votre voisin écrivent à des marchands des grandes villes pour faire venir des marchandises que vous pourriez lui vendre à tout aussi bon marché que le magasin à départements; de plus, vous disposez de l'argument essentiel à votre discussion, c'est-à-dire que vous pouvez montrer la marchandise avant l'achat. Mais, le marchand en détail ne peut pas s'attendre à ce que le client devine qu'il a en magasin telle ou telle marchandise, si celui-ci ne prend pas la peine de le lui faire savoir.

LA COMPAGNIE D'ASSURANCE CANADA-LIFE

Un changement important a eu lieu dans le Bureau de Direction de la Compagnie d'Assurance Canada-Life: M. Z. A. Lash, C. R., sir Edmund Walker, M. H. B. Walker, hon. Wm. Gibson et M. Chas. Chaput, se sont démis de leurs fonctions, et les messieurs suivants ont été élus à leur place: Hon. J. M. Gibson, Lieutenant-Gouverneur de la province d'Ontario, Hon. Sénateur Loughead, de Calgary, M. Duncan Coulson, président de la Banque de Toronto et M. Robert Bickerdike, M.P., de Montréal, vice-président de la Banque d'Hochelaga.

La démission des Directeurs mentionnés a suivi l'adoption par la direction de la politique recommandée par le président, Hon. Geo. A. Cox et le vice-président, M. J. H. Plummer, politique suivant laquelle l'administration générale en commun a été abandonnée, et M. E. W. Cox, nommé gérant général.

Le bureau est maintenant constitué de la manière suivante: Président, Hon. Geo.-A. Cox; vice-président, M. J. H. Plummer, président de la Dominion Steel Corporation; directeurs: Robert Bickerdike, M.P., vice-président de la Banque d'Hochelaga; Adam Brown, maître de poste, Hamilton; Alexander Bruce, C.R., Toronto; Duncan Coulson, président de la Banque de Toronto; Edward W. Cox, gérant-général; Hon. J. M. Gibson, Lieutenant-Gouverneur d'Ontario, directeur de la Banque Canadienne du Commerce; Hon. Robert Jaffray, sénateur, vice-président de la Banque Impériale; Hon. J. A. Lougheed, sénateur, Calgary; Kenneth MacKenzie, capitaliste, Winnipeg; Leighton McCarthy, C.R., Toronto; E. R. Wood, président de la Dominion Securities Corporation et directeur de la Banque Canadienne du Commerce.

CE QU'IL EN COÛTE POUR FAIRE AFFAIRES

L'une des causes principales de la non-réussite en affaires d'un grand nombre de marchands est, sans doute, qu'il n'apportent pas assez de soin dans la manière de déterminer le prix de vente de leurs marchandises. Plusieurs fixent ces prix sans considérer ce qu'il en coûte pour faire affaires, ils supposent tout simplement qu'un article qui coûte \$1.00 la douzaine doit se détailler à raison de 100 pièce, ou qu'un article de \$2.40 la douzaine doit se détailler à 250 pièce. Ils refusent de se rendre compte qu'une quantité d'articles qui sont le plus en demande dans leur commerce ne rapportent pas un pourcentage de profit suffisant pour payer la proportion des frais de vente.

Plusieurs marchands aussi ne tiennent pas un système de comptabilité qui leur permette de se rendre compte assez souvent, s'ils réalisent réellement des profits ou s'ils subissent des pertes. Nous allons tâcher, dans cet article, de leur soumettre un système qui a rapporté de bons résultats et qui est fort simple. Nous savons que les marchands de détail ont l'habitude de dresser leur bilan une fois l'an, et si le système dont nous faisons mention est suivi, nous sommes certains qu'ils pourront arriver à déterminer d'assez près ce qu'il leur en coûte pour faire affaires, et qu'ils pourront, par la suite, fixer le prix de leurs marchandises de manière à pouvoir s'assurer un profit sur chaque transaction.

Ce système consiste à tenir compte tous les jours du montant total des ventes faites au comptant et du montant total des ventes faites à crédit; en agissant ainsi, le marchand arrivera à la fin de l'année à déterminer exactement le chiffre total des affaires faites. Ensuite, en tenant un compte fidèle de tous les paiements qu'il fait pour tout autre objet que l'achat de la marchandise, il arrivera, à la fin de l'année, à trouver le montant exact de ce qu'il lui en a coûté pour faire affaires dans le cours de l'année.

Pour mieux nous faire comprendre, prenons un exemple: Supposons que le chiffre total des affaires d'un marchand soit de \$50,000.00 par an, et ses dépenses, de \$8,500.00; ses dépenses représenteraient donc 17 p.c. de son chiffre d'affaires. En d'autres termes, pour chaque piastre qu'il aura reçue, le marchand devrait compter 17c de frais, et il lui resterait 83c par piastre pour payer sa marchandise, les frais de transport et son profit, s'il lui en reste.

Nous reproduisons ici l'état qui nous a été fourni par un marchand en détail et qui, d'après nous, peut servir de modèle pour un grand nombre de marchands:

Total des ventes	\$50,000.00
Marchandises d'après inventaire	13,000.00
Comptes recevables, agencement du magasin et autre actif	13,000.00
Montant total investi dans les affaires	20,000.00
Pas de passif.	

Dépenses:

Intérêt de 6 p.c. sur le capital	\$1,200.00
Loyer, \$100.00 par mois	1,200.00
Salaire du marchand	1,500.00
Salaire du 1er commis, \$60.00 par mois	720.00
Salaire du 2ème commis, \$50.00 par mois	600.00
Salaire du 3ème commis, \$40.00 par mois	480.00
Salaire de la caissière, \$40.00 par mois	480.00
Salaire des autres employés, \$25.00	300.00
Dépréciation du stock	100.00
Dépréciation de l'ameublement	100.00
Cadeaux, billets, institutions de charité, etc.	150.00
Assurance sur la marchandise et l'ameublement	200.00

Lumière, environ \$10.00 par mois	120.00
Papeterie	50.00
Une voiture de livraison	200.00
Téléphone	50.00
Annonces, $\frac{1}{2}$ de 1 p. c. sur les ventes	250.00
Dépenses de voyages pour achats	50.00
Contributions aux associations, journaux de commerce et conventions	50.00
Marchandises volées ou non chargées $\frac{1}{5}$ de 1 p.c. sur les ventes	100.00
Marchandises retournées et endommagées	50.00
Mauvais crédits $\frac{1}{2}$ de 1 p.c. sur les ventes	250.00
Dépenses de collection	100.00
Taxes municipales	100.00
Installation d'étalages en vitrines	50.00
Autres dépenses incidentes	50.00

\$8,500.00

Nous insistons auprès des marchands pour qu'ils apportent toujours une attention particulière à cette partie la plus importante de leurs affaires: exiger un profit sur chaque transaction qu'ils font. Quatre-vingt-quinze pour cent de ceux qui sont entrés dans les affaires ont dû se repentir un jour ou l'autre de n'avoir pas pris ce soin pendant qu'il en était encore temps. Il se sont aperçus qu'ils avaient négligé de se rendre compte de ce qu'il en coûte pour faire affaires; ils s'en sont aperçus, mais trop tard pour pouvoir remédier à la situation qu'ils s'étaient créée.

Un marchand doit continuellement se rappeler qu'il est dans les affaires pour faire un profit raisonnable et, s'il manque de fermeté lorsqu'il s'agit d'exiger ce profit, il est destiné tôt ou tard à disparaître de l'arène commerciale.

LE COMMERCE DU CANADA

Le Département du Commerce vient de publier son rapport concernant l'état du commerce du Canada pour l'année 1910-11. Les chiffres de ce rapport accusent une augmentation considérable sur le terme précédent: le montant total de l'importation et de l'exportation a atteint la somme énorme de \$759,000,000.00, soit une augmentation de plus de \$82,000,000.00, sur le chiffre total de l'année précédente, ce qui équivalait à une augmentation de 12 p.c.

A ce chiffre, il faut ajouter un montant d'environ \$10,000,000.00 de marchandises importées, mais dont la consommation n'a pas été faite au Canada.

Comparativement à l'année 1909-10, le rapport accuse une diminution d'environ \$4,000,000.00 du chiffre des exportations; cette diminution s'applique principalement à l'exportation des produits agricoles, des animaux, et des produits forestiers. Mais pour contre balancer cette diminution, l'on constate une augmentation d'environ \$4,000,000.00 des exportations des articles manufacturés et une augmentation de \$7,000,000.00 des exportations des produits miniers.

Une augmentation a eu lieu dans l'importation des articles suivants: acier et fer, \$22,000,000.00; bois, \$6,000,000.00; coton \$5,000,000.00; charbon, \$3,000,000.00; sucre, \$2,500,000.00; huiles, produits pharmaceutiques, peintures, produits chimiques, \$2,000,000.00; lainages, \$1,600,000.00; appareils électriques, gutta-percha, soie, fil, papier, \$1,000,000.00.

Ce rapport mentionne également que les biens apportés au pays par les émigrants indiquent une augmentation de la valeur de leur actif de \$4,000,000.00, ce qui montre que la classe d'émigrants qui viennent se fixer au pays a une tendance à s'améliorer.

ENTREVUE AVEC M. H. LAPORTE

M. H. Laporte, Président de la maison Laporte, Martin & Cie, Limitée, de retour d'un voyage de deux mois en Europe, pendant lequel il a visité les principaux centres de la France, de la Grande-Bretagne, de la Belgique et de la Hollande, a bien voulu accorder une entrevue au représentant du "Prix Courant". D'après lui, le chiffre d'affaires du Canada avec la France a augmenté dans de notables proportions. Les capitalistes, ainsi que les industriels et même le gros du public français, semblent prendre beaucoup d'intérêt à tout ce qui concerne le Canada, et ils se rendent compte du développement énorme qu'ont pris nos ressources diverses durant les dernières années. On considère que le Canada est un débouché de la plus grande importance, offrant le plus bel avenir pour le commerce français.

"L'effort individuel de plusieurs de nos maisons de commerce, ajoute M. Laporte, a contribué à faire connaître avantageusement en France notre pays, et les résultats sont déjà considérables et très fructueux. Mais, maintenant que l'on a démontré que les produits canadiens trouvent en France un débouché appréciable, il me semble que le gouvernement devrait organiser toute une campagne en faveur de l'expansion commerciale entre les deux pays. Il pourrait nommer une commission, composée de délégués de nos Chambres de Commerce, dont les membres iraient là-bas étudier les conditions commerciales, afin de prendre les moyens nécessaires pour augmenter les échanges entre les deux pays. La commission ne bornerait pas ses efforts à une ou deux maisons de commerce, comme le font nécessairement les représentants d'établissements canadiens; mais elle entrerait en relations avec les associations commerciales de tous les grands centres de France et serait ainsi à même de faire une propagande qui ne tarderait pas, j'en suis sûr, à porter des fruits inespérés."

En ce qui concerne la ville de Montréal, M. Laporte pense qu'il serait très avantageux pour cette ville que l'on fit une campagne de publicité des plus vigoureuses en sa faveur. En effet, au cours de son voyage, il a pu remarquer que l'on s'occupait, en Europe, principalement des centres situés à l'ouest de Montréal et que l'on ne se rendait pas compte de l'importance de Montréal, qui est la première ville du Canada à tous les points de vue. La municipalité de Montréal ferait bien de suivre l'exemple de nos grandes compagnies de chemin de fer, qui ne négligent aucun moyen de faire connaître les nombreuses ressources des territoires qu'elles desservent. Mais, M. Laporte est d'avis, qu'avant d'entreprendre cette campagne de publicité, la municipalité de Montréal ne devrait hésiter devant aucun sacrifice pour améliorer l'état de nos rues et faire disparaître les fils électriques aériens. Sous ce rapport, la ville de Montréal est dans une condition d'infériorité notable à celle de toutes les grandes villes que M. Laporte a visitées en Europe, au cours de son voyage.

NOUVELLES CHARTES

La "Gazette du Canada" publie les nouvelles chartes accordées sous le sceau du Secrétaire d'Etat du Canada. Voici celles qui ont trait aux nouvelles compagnies ayant leur principale place d'affaires dans la province de Québec:

The Dominion French Dyeing Fur Company, Limited; commerce de fourrures, etc., à Montréal. Capital-actions \$50,000.

Rothsay Realty Company, Limited; agents d'immeubles, etc., à Montréal. Capital-actions \$50,000.

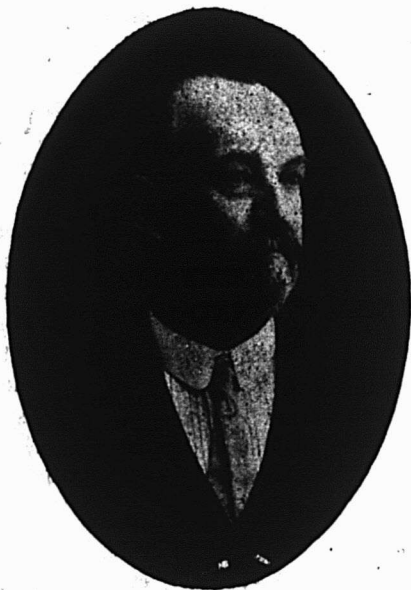

FEU J.-A. DEMERS

Notes sur sa carrière

Monsieur J.-A. Demers naquit à Lévis, le 23 avril 1851, du mariage de feu Robert Demers, pilote, et de Dame Camille Lagueux. Il fit ses études au collège de Lévis, et débuta comme commis dans le magasin de M. J.-C. Hamel. Il fut, pendant plusieurs années, chef de l'importante maison Le Rossignol, qui fut plus tard entre les mains de MM. Davidson-Horan. Abandonnant le commerce des marchandises sèches, il entra dans la maison L.-N. Lemieux, marchand de fer, et plus tard chez MM. Chinic Hardware Co. Durant les quatorze dernières années, il fut le représentant de la maison Lewis Bros., Limitée, de Montréal.

Il était le frère de MM. Adjudor Demers, Alphonse Demers, Achille Demers et de Madame Raphaël Guay, tous quatre décédés. Un frère et une soeur lui survivent, M. le Capitaine Robert Demers et Mademoiselle Emma Demers.

Feu J.-A. Demers était le cousin germain de l'honorable Juge Lemieux et de M. l'abbé Robert Lagueux, curé de Saint-Roch de Québec, et de feu Cléophas Demers, ancien curé de Somersworth.

M. Demers était célibataire; il était le type du gentilhomme accompli; aussi sa disparition soudaine sera-t-elle vivement ressentie par ses nombreux amis, qui ont eu maintes fois occasion d'apprécier ses nombreuses qualités de coeur et d'esprit.

**POURQUOI IL ABANDONNE LA VENTE DES
ÉPICERIES**

Nous lisons dans un journal américain qu'un grand magasin à départements vient d'annoncer son intention de fermer le département des épicerie, et dans cette annonce, il invoque trois raisons qui, croyons-nous, seront de nature à faire réfléchir un bon nombre d'épiciers.

La première raison est qu'il ne veut pas vendre à crédit, comme le font la plupart des épiciers; la deuxième est que la livraison des épicerie par petites quantités est trop onéreuse, et la troisième, que les profits réalisés sur les épicerie ne sont pas assez considérables.

Les propriétaires de ce magasin trouvent que le système de vente à crédit qui existe dans les épicerie est trop libéral, et qu'un trop grand nombre de détaillants assument des risques en accordant du crédit sans prendre des informations sur la solvabilité des débiteurs.

La livraison de la marchandise est trop onéreuse, sans nécessité, pour tout marchand qui ne systématise pas ses livraisons et n'adopte pas des règlements sévères, par lesquels les commandes à livrer dans une certaine localité doivent parvenir au magasin en temps voulu pour faire partie de la tournée régulière des livreurs.

Le prix de vente ne donne pas une marge suffisante de profits, pour diverses raisons, dont l'une, et non des moins importantes, est le peu d'exactitude que beaucoup de marchands mettent à calculer leurs dépenses.

Nous savons que tous ces arguments ont déjà été dits, mais nous ne saurions les répéter trop souvent, car plus tôt les marchands se seront convaincus de la nécessité d'exiger un profit, plus tôt les conditions du commerce seront satisfaisantes.

LE BON CONSEIL

Faites un profit sur toutes les marchandises que vous vendez.

* * *

Soignez la collection, vous ne pouvez pas payer vos comptes sans collecter ce qui vous est dû.

* * *

Arrangez vos affaires de manière à toujours payer vos billets exactement à l'échéance; autrement vous portez atteinte à votre crédit.

* * *

Tâchez de faire un nouveau client par semaine et vous serez étonné de l'augmentation du chiffre de vos affaires à la fin de la semaine.

* * *

Arrangez vos vitrines de manière à donner aux passants l'impression que vous avez un magasin moderne.

* * *

Vous voulez augmenter vos affaires et faire plus de profit, mais que faites-vous pour obtenir ce résultat?

* * *

La chaleur active la demande pour les essences et les extraits de fruits. N'oubliez pas de vous procurer un bon assortiment de ces articles.

* * *

Même si vous savez mieux que le client ce qui lui convient, il n'est pas toujours sage de le lui dire.

* * *

La température actuelle est propice à la vente des glacières.

CE QU'UN VOYAGEUR NE DOIT PAS FAIRE

D'abord ne jamais employer la journée d'aujourd'hui à préparer des plans pour le travail du lendemain.

Ne pas téléphoner à un client, car c'est s'exposer trop facilement à un refus.

Ne pas écrire de lettres, car elles n'ont pas la valeur d'une entrevue personnelle.

Ne pas attendre pour voir un homme qui est occupé. Pendant ce temps, vous pourriez faire une vente à un autre client.

Ne pas donner à un homme le temps de vous dire qu'il n'est pas intéressé à votre proposition; intéressez-le avant qu'il ne l'aperçoive.

Ne perdez pas votre bonne humeur, autrement vous perdrez de l'argent.

La diligence est mère de la chance.

Si le temps était de l'argent, personne n'aurait une minute à perdre.

RECOLTES ET BETAIL AU CANADA

Extraits des rapports des provinces pour le mois terminé le 30 avril 1911

Québec.—Dans la partie est de Québec et dans les comtés que baigne le Saint-Laurent la neige n'était pas encore entièrement disparue à la fin d'avril. Sauf de rares exceptions, les semences n'étaient pas commencées. La saison est tardive. Dans les comtés de Montréal les cultivateurs ont profité du beau temps de la fin du mois pour hâter leurs travaux, mais la plupart avait à peine commencé à semer. Toutefois, on s'attendait à ce que les semences seraient générales dès le commencement de mai. Dans cette partie de la province de Québec l'épaisse couche de neige a protégé les prés, et très peu de cultivateurs se plaignent que le trèfle ait été endommagé par l'hiver. Le bétail, dans toute la province, est en bon état, bien qu'on signale quelques pertes dues à diverses causes. Un de nos correspondants fait allusion aux pertes dues à l'avortement, chez les vaches, et à la diarrhée chez les veaux; pertes qui s'élèvent à des centaines de dollars chaque année.

Ontario.—A peu près la moitié des emblavures sont complètes. Des vents froids, accompagnés de gelées nocturnes, ont soufflé pendant tout le mois; le printemps est très tardif. Toutefois, le sol semble être en bon état pour les semences. La destruction du blé et du trèfle par l'hiver est en partie attribuée aux gelées d'avril et aux vents froids soufflant sur la terre nue, mais aussi à l'étouffement par la glace après les dégels de janvier. Dans l'est et le centre d'Ontario les cultures avaient grand besoin de pluie. Nombre de correspondants craignent que la récolte d'herbe et de foin soit insuffisante. On croit qu'une plus grande superficie sera ensemencée en orge en vue de la convention de réciprocité douanière avec les États-Unis. Règle générale, le bétail est en bon état; mais on signale une forte mortalité parmi les porcelets, principalement dans l'est et le nord d'Ontario; dans maints cas des portées entières ont péri.

Manitoba.—La saison n'est pas aussi avancée que l'année dernière. Cependant, en général, plus des trois quarts des emblavures de printemps étaient terminées le 30 avril. Toutefois, dans certains cas, tout le blé de printemps était semé à la fin d'avril et déjà les blés nouveaux paraissent au-dessus du sol. La grande majorité de nos correspondants disent que la terre est en excellent état pour les semences. Quelques-uns prétendent même que les conditions sont idéales et que jamais elles n'ont été plus favorables aux semences. Un bon nombre de correspondants se plaignent de la sécheresse; la pluie serait bienvenue dans beaucoup de localités. On n'a encore semé que peu d'orge et d'avoine; on attend généralement pour cela que les emblavures soient terminées.

Saskatchewan.—En général la terre est en bon état pour les semences et on s'attend à d'excellents résultats si la saison est favorable. Les pluies et les neiges de la fin d'avril ont interrompu les travaux; cependant elles ont bien préparé le sol pour les semences et assuré la germination rapide des récoltes déjà semées. Plusieurs correspondants nous signalent une augmentation considérable dans la superficie destinée à la récolte du lin; d'autres nous signalent aussi une augmentation dans la superficie en avoine et en orge. Dans un district où les pluies ont été abondantes à la fin d'avril, on ensemencera une grande superficie sur chaume au lieu d'avoine recours à la jachère. Dans un ou deux cas le bétail souffre des attaques de l'oestrie (hypoderme). Un correspondant de Fort Qu'Appelle dit que de petites parcelles d'essai contiguës ont été ensemencées en ray-grass vivace anglais et en luzerne, à la même date en 1910. Le ray-grass a été tué par l'hiver, mais la luzerne, dont la semence provenait de la Provence, France, pousse bien.

du nord de l'Alberta, se plaignent de la tardiveté du printemps. On se plaint aussi beaucoup de la sécheresse de la saison; la pluie ferait un grand bien. Somme toute, cependant, les conditions sont excellentes pour les semences, et l'humidité est ample-ment suffisante pour la germination. Il ne semble pas qu'il y ait eu beaucoup de blé d'automne détruit par l'hiver dans le sud de l'Alberta; dans la plupart des cas la perte varie de 0 à 5 ou 10 p. c. Les cas de destruction totale ou de perte de 40 à 50 p. c. sont rares. Le balayage du sol est une des causes de destruction du blé d'iver. Le bétail se rétablit des effets d'un long et rigoureux hiver.

LES DEVOIRS DU COMMIS D'ÉPICERIE

Dans le commerce l'employé doit réunir en lui les qualités nécessaires pour faire un bon commerçant: honnêteté, vigilance, ordre, propreté, grande connaissance des affaires, et de la patience. De la patience et une patience persistante est absolument nécessaire, car dans le cours d'une journée de travail l'employé se trouvera en face de clients qui auront chacun leur "petit caractère", lequel s'accordera ou non avec celui de l'employé; dans ce dernier cas l'employé s'efforcera de mettre le sien en concordance avec celui du client. Si une certaine clientèle est, comme l'on dit, facile à servir, il en existe une autre qui ne l'est pas toujours et c'est là le plus rude travail: arriver à se faire comprendre. Certains clients n'étant pas fixés sur l'achat de certains articles de qualités différentes et de prix divers, il est du devoir de l'employé d'orienter son client pour qu'il soit satisfait, de même que son patron. La plus grande politesse ne doit cesser de régner dans n'importe quelle circonstance où l'employé se trouve; la bonne humeur également ne doit pas faire défaut. Un client ne doit pas apercevoir sur le visage de l'employé le moindre signe de mécontentement; mais l'employé ne doit pas être surpris d'avoir parfois à supporter la mauvaise humeur d'un client, et il la supportera sans le faire voir, avec un flegme presque britannique.

Envers le patron l'employé doit également avoir les mêmes qualités qu'envers les clients et être avec lui en concordance d'idées de commerce. Beaucoup de gens se plaisent à dire que l'employé est leur domestique; peut-être, mais pas dans toute l'acception du mot, car à mon avis l'employé n'est pas le *domestique*, mais le *collaborateur* du patron. L'employé envers le patron fera comme pour lui-même, de la bonne besogne, de bonnes affaires; il s'efforcera de vendre les articles rapportant le plus; il vivra toujours en bons termes avec son patron; si quelquefois il recevait une observation (on en reçoit à tout âge) ce n'est pas un motif pour se fâcher ou quitter la maison, non, au contraire, il faut mettre cette observation à profit et s'en souvenir. Si un certain jour on est obligé de quitter son patron, pourquoi chercher un motif plus ou moins valable et s'en aller mal? On ne doit pas agir ainsi, car qui sait ce que l'avenir nous réserve.

Envers les autres employés avec qui l'on travaille, j'estime qu'il faut les traiter en bons camarades et avec toute la politesse possible. Le respect est toujours le sûr garant de la cordialité et de la bonne entente. Si un camarade se trouve en face d'un travail un peu difficile, il faut s'efforcer de l'aider et de le tirer d'embarras; mais en dehors du travail ne jamais s'en occuper autant que possible pour ne pas s'attirer de désagréments. Malheureusement la confraternité et la cordialité n'existent pas toujours et partout, par suite d'employés faisant un stage plus ou moins long dans notre corporation.

En général, soit envers les clients, le patron ou les autres employés avec lesquels on travaille, il faut savoir envisager leur caractère et s'efforcer d'être toujours bien avec tous pour les contenter et se contenter soi-même.

(L'épicerie française.)

Alberta.—Nombre de correspondants, principalement ceux

Loi modifiant la Loi des Compagnies

(Réimprimé tel qu'amendé et rapporté par le Comité des Banques et du Commerce.)

Nous croyons intéresser les marchands en leur faisant connaître les changements proposés à la Loi des Compagnies telle que passée par le Comité des Banques et du Commerce de la Chambre des Communes. Ces amendements sont de la plus haute importance et nous invitons tous les intéressés à les bien étudier; nous les remercions de nous faire connaître leur appréciation.

Sa Majesté, de l'avis et du consentement du Sénat et de la Chambre des Communes du Canada, décrète:

Titre.

1. La présente loi peut être citée sous le titre *Loi modifiant la Loi des Compagnies*, 1911.

Assemblée annuelle.

2. L'assemblée annuelle des actionnaires de la compagnie doit être tenue chaque année à l'époque et à l'endroit que déterminent la loi spéciale, les lettres patentes ou les règlements de la compagnie, et à défaut de pareilles dispositions à cet égard l'assemblée annuelle doit avoir lieu le quatrième mercredi de janvier de chaque année à l'endroit désigné dans la loi spéciale, ou les lettres patentes, comme le siège de la compagnie.

Bilan.

2. A cette assemblée les directeurs doivent déposer devant la compagnie,—

a) un bilan dressé jusqu'à une date ne précédant pas de plus de trois mois cette assemblée annuelle; cependant les actionnaires d'une compagnie qui fait des opérations en dehors du Canada, peuvent par résolution à une assemblée générale, étendre cette période jusqu'à six mois au plus;

b) un relevé général des recettes et des dépenses pendant la période financière se terminant à la date de ce bilan;

c) le rapport du vérificateur ou des vérificateurs;

d) tous autres renseignements relatifs à la situation financière de la compagnie, qu'exigent la loi spéciale, les lettres patentes ou les règlements de la compagnie.

3. Excepté dans les cas de compagnies privées, sur résolution passée à cette assemblée par les actionnaires détenant au moins cinq pour cent du capital social de la compagnie, les directeurs doivent expédier à chaque actionnaire un exemplaire de ceux des états a), b), c) et d) mentionnés au paragraphe 2 du présent article, qu'exige cette résolution.

Détails du bilan.

4. Chaque bilan doit être dressé de manière à distinguer séparément au moins les catégories suivantes d'actif et de passif, savoir:

a) l'argent;

b) les dettes des clients envers la compagnie;

c) les dettes des directeurs, fonctionnaires et actionnaires respectivement;

d) les marchandises disponibles;

e) les dépenses faites pour les opérations futures;

f) les terrains, bâtiments et outillage;

g) la clientèle, les concessions, brevets et droits d'auteurs, marques de commerce, loyers, contrats et permis;

h) les dettes de la compagnie garanties par mortgages ou autres gages sur les biens de la compagnie;

i) les dettes de la compagnie non garanties;

j) le montant des actions ordinaires, souscrites et attribuées, et le montant versé sur ces actions;

k) le montant des actions privilégiées souscrites et attribuées, et le montant versé sur ces actions;

l) les engagements indirects et éventuels. *Ontario Companies Act*, a. 36.

Les comptes seront vérifiés.

3. Les comptes de la compagnie doivent être examinés au moins une fois par année et l'exactitude du bilan être constatée par un ou des vérificateurs. *Ontario Companies Act*, a. 123.

Nomination des vérificateurs

4. Les premiers vérificateurs peuvent être nommés par les directeurs avant la première assemblée des directeurs et les vérificateurs ainsi nommés doivent rester en fonctions jusqu'à la première assemblée générale des actionnaires. *Ontario Companies Act*, a. 124. *Imperial Companies Act*, a. 112, p. (5) en partie.

Nominations des vérificateurs.

5. Après cela, les vérificateurs doivent être nommés par résolution à une assemblée générale des actionnaires et ils resteront en fonctions jusqu'à la prochaine assemblée générale à moins qu'ils ne soient préalablement révoqués par une résolution des actionnaires en assemblée générale. *Ontario Companies Act*, a. 125. *Imperial Companies Act*, a. 112 (1) en partie.

Les vérificateurs peuvent être des actionnaires.

6. Les dits vérificateurs peuvent être des actionnaires de la compagnie, mais n'est éligible comme vérificateur, nulle personne qui est intéressée, autrement qu'en qualité d'actionnaire, dans une opération de la compagnie, et nul directeur ou autre fonctionnaire de la compagnie n'est éligible pendant la durée de ses fonctions. *Ontario Companies Act*, a. 126. *Imperial Companies Act*, a. 112, p. (3) en partie.

Le Secrétaire d'Etat peut nommer des vérificateurs.

7. Si une nomination de vérificateurs n'est pas faite à une assemblée annuelle, ou si les vérificateurs deviennent incapables d'agir ou négligent ou refusent d'agir, le Secrétaire d'Etat du Canada, peut, sur la demande d'un actionnaire quelconque de la compagnie, nommer un vérificateur des comptes de la compagnie pour l'année courante et fixer la rémunération, s'il en est, à lui payer par la compagnie pour ses services. *Ontario Companies Act*, a. 127. *Imperial Companies Act*, a. 112, p. (2)

Les directeurs peuvent remplir les vacances.

8. Les directeurs d'une compagnie peuvent remplir toute

vacance fortuite dans la charge de vérificateur, mais tant que dure cette vacance, le vérificateur ou les vérificateurs survivants ou restant en charge, s'il en est, peuvent agir, et tout vérificateur est éligible pour une nouvelle nomination. *Ontario Companies Act, a. 128. Imperial Companies Act, a. 112, p. (6).*

Rémunération des vérificateurs.

9. La rémunération des vérificateurs d'une compagnie doit être fixée par la compagnie en assemblée générale, sauf que les directeurs peuvent fixer la rémunération des vérificateurs nommés avant la première assemblée générale, ou pour remplir une vacance fortuite. *Ontario Companies Act, a. 129. Imperial Companies Act, a. 112, par. (7).*

Droits et devoirs des vérificateurs.

10. Tout vérificateur d'une compagnie doit avoir le droit d'accès en tout temps aux livres de comptes et pièces justificatives de la compagnie, et a droit d'exiger des directeurs et fonctionnaires de la compagnie les renseignements et explications qui peuvent être nécessaires pour l'accomplissement de ses fonctions, et les vérificateurs doivent signer au bas du bilan un certificat énonçant si l'on a acquiescé à leurs demandes, en leur qualité de vérificateurs, et doivent faire aux actionnaires un rapport sur les livres, comptes et pièces justificatives examinés par eux, et sur tout bilan déposé devant la compagnie en assemblée générale durant leur tenure d'office; et dans tout pareil rapport, ils doivent dire si, à leur avis, le bilan, qui fait l'objet de leur rapport, est convenablement dressé de manière à donner un état véritable et juste de la situation des opérations de la compagnie, tel que démontré par les livres, comptes et pièces justificatives de la compagnie, et ce rapport doit être lu devant les actionnaires de la compagnie en assemblée générale. *Ontario Companies Act, a. 113, en partie. Imperial Act, a. 23.*

Signification de "compagnie privée".

11. Pour les objets de la présente loi l'expression "compagnie privée" signifie une compagnie qui, par sa loi spéciale, ses lettres patentes ou ses lettres patentes supplémentaires,—

- a) limite le droit de transférer ses actions; et
- b) limite le nombre de ses membres à cinquante, (à l'exclusion des personnes qui sont à l'emploi de la compagnie), et
- c) défend toute demande au public de souscrire les actions ou les débetures de la compagnie.

Actionnaires conjoints.

2. Lorsque deux ou plusieurs personnes possèdent conjointement une ou plusieurs actions d'une compagnie, elles doivent pour les objets du présent article, être traitées comme un seul actionnaire. *Imperial Companies Act, a. 121, en partie.*

Compagnies d'utilités publiques exemptées.

3. Le présent article n'est pas applicable à une compagnie qui exploite ou contrôle quelque concession, entreprise ou utilité publiques ou municipales, ou qui peut exiger ou utiliser pour ses objets quelque construction permanente dans, sur, en travers ou au-dessous de quelque voie publique ou cours d'eau ou eaux navigables contiguës. *Nouveau.*

Conditions auxquelles les compagnies privées existantes peuvent être mises sous l'autorité des dispositions de la présente loi.

4. Toute compagnie constituée en corporation avant l'adoption de la présente loi qui, à l'époque de l'adoption de la

présente loi, avait moins de cinquante actionnaires (à l'exclusion des personnes qui sont à l'emploi de la compagnie) et qui n'a pas invité le public à souscrire à aucune de ses actions ou débetures, et qui, avant ou après l'adoption de la présente loi, a établi des règlements a) restreignant le droit de transférer ses actions, b) limitant à cinquante le nombre de ses membres (à l'exclusion des personnes qui sont à l'emploi de la compagnie), et c) défendant toute invitation au public de souscrire à des actions ou à des débetures de la compagnie, peut en tout temps avant de faire son premier rapport annuel, sous l'empire des dispositions de la présente loi, déposer au Secrétariat d'État la preuve qu'à l'époque de l'adoption de la présente loi elle avait moins de cinquante actionnaires (à l'exclusion des personnes à l'emploi de la compagnie) et qu'elle n'avait pas invité le public à souscrire à ses actions ou débetures, ainsi que la preuve de l'établissement régulier de ces règlements et de leur ratification par les actionnaires de la compagnie à une assemblée régulièrement convoquée à cette fin, et en conséquence le Secrétaire d'État du Canada peut émettre un certificat attestant que cette compagnie est une compagnie privée selon les dispositions du présent article, et il doit en donner avis dans la *Gazette du Canada*, et dès ce moment, cette compagnie sera considérée être une compagnie privée selon les dispositions du présent article; sauf cependant, que nuls règlements de la compagnie ci-après passés pour amender, changer ou modifier quelque'un des dits règlements relatifs à quelques-uns des objets mentionnés au présent article ne seront valables et mis à exécution à moins d'être ratifiés par des lettres patentes supplémentaires régulièrement émises sous l'autorité des dispositions de la présente loi.

RAPPORTS ANNUELS.

12. (1) Toute compagnie à capital par actions, doit le ou vers, le premier jour de juin de chaque année, dresser une liste de toutes les personnes qui, le trente et unième jour de mars précédent étaient actionnaires de la compagnie.

Liste des actionnaires.

2. La liste doit donner les noms, adresses et professions de tous les actionnaires y mentionnés, et le nombre d'actions possédées par chacun des membres à la date du trente et unième jour de mars et doit contenir un sommaire faisant la distinction entre les actions émises au comptant et les actions émises comme pleinement et partiellement acquittées autrement qu'en espèces et spécifiant les détails suivants:

Détails.

- a) Le nom corporatif de la compagnie;
- b) La manière dont la compagnie est constituée, soit par une loi spéciale, ou par lettres patentes, et à quelle date;
- c) Le lieu du siège social, donnant le nom de la rue et le numéro si possible;
- d) La date à laquelle a eu lieu la dernière assemblée annuelle de la compagnie;
- e) Le chiffre du capital de la compagnie et le nombre d'actions en lequel il est divisé;
- f) Le nombre d'actions prises depuis le commencement de la compagnie jusqu'à la date du relevé;
- g) Le montant des appels de versements faits sur chaque action;
- h) Le montant total des appels versé;
- i) Le montant total des appels non versé;
- j) Le montant total des sommes (s'il en est) payé sous forme de commission sur quelques actions, obligations ou débetures, ou alloué sous forme d'escompte à l'égard de toutes obligations ou débetures;
- k) Le montant total des actions confisquées;

- l) Le montant total des actions émises à titre d'actions privilégiées et taux du dividende sur ces actions;
- m) Le montant total versé sur ces actions;
- n) Le montant total des débetures, débetures-actions et obligations autorisé et le taux d'intérêt qu'elles portent;
- o) Le montant total des débetures, débetures-actions ou obligations émises;
- p) Le montant total versé sur les débetures, débetures-actions ou obligations;
- q) Le montant total des share-warrants émis;
- r) Les noms et adresses des personnes qui, à la date du relevé, sont directeurs de la compagnie, ou occupent la position de directeurs, de quelque nom qu'on les appelle.

Relevé du capital, du passif et de l'actif.

3. Le relevé doit également (excepté dans le cas d'une compagnie privée) inclure un état dressé à la date qui peut être spécifié dans cet état, sous la forme d'un bilan vérifié par le ou les vérificateurs de la compagnie et contenant un sommaire de son capital-actions, de son passif, et de son actif, énonçant les détails qui puissent faire connaître la nature générale de ce passif et de cet actif, et comment a été déterminée la valeur de l'actif, mais il n'est pas nécessaire que le bilan comprenne un état des profits et pertes.

Liste et relevé à être déposés, signés et vérifiés.

4. La liste ci-dessus et le relevé doivent être complétés et déposés en double expédition au ministère du Secrétaire d'Etat le ou avant le premier jour de juin susdit. Chacune des dites expéditions doit être signée par le président et l'administrateur, ou si ce sont la même personne, par le président et par le secrétaire de la compagnie, et doit être régulièrement vérifiée par leur attestation sous serment. Il doit également être déposé en même temps une attestation sous serment prouvant que les expéditions de la liste et du relevé sont des doubles. *Nouveau.*

Peines pour défaut.

5. Si une compagnie manque de se conformer aux exigences du présent article elle doit être passible d'une amende de vingt dollars au plus pour chaque jour que dure cette infraction, et tout directeur et administrateur de la compagnie qui, sciemment et volontairement, autorise ou permet cette infraction est passible d'une peine égale et ces amendes peuvent être recouvrables sur conviction par voie sommaire. *Ontario Companies Act, a. 131 en partie et Imperial Companies Act, a. 26 en partie.*

Endossement de la liste et du relevé.

6. Le Secrétaire d'Etat du Canada ou un fonctionnaire du ministère du Secrétaire d'Etat désigné à cette fin, doit inscrire sur le dos de l'une des expéditions en double de la liste et du relevé ci-dessus, la date de sa réception au ministère du Secrétaire d'Etat, et doit renvoyer le double de la dite liste et du dit relevé à la Compagnie, qui le gardera au siège de la compagnie, où il sera à la disposition des actionnaires ou des créanciers de la compagnie pour la lecture ou pour en tirer des copies ou des extraits. *Nouveau.*

Preuve de l'endossement.

7. Le double de la dite liste et du dit relevé endossé comme susdit est une preuve *prima facie* que la dite liste et le dit relevé ont été déposés au ministère du Secrétaire d'Etat conformément aux dispositions du présent article, dans toute poursuite intentée sous le régime du paragraphe 5 du présent article et la signature d'un fonctionnaire du ministère du Secrétaire d'Etat apposée sur

le dos du dit double doit être réputée une preuve *prima facie* que le dit fonctionnaire a été désigné pour y apposer sa signature. *Nouveau.*

Preuve de la production de la liste.

8. Le certificat portant le seing et le sceau officiels du Secrétaire d'Etat du Canada et attestant que la liste susdite et le sommaire en double n'ont pas été produits au ministère du Secrétaire d'Etat par une compagnie en conformité des dispositions du présent article fait preuve *prima facie* dans une poursuite intentée sous l'autorité du paragraphe 5 du présent article se plaignant que cette liste et ce sommaire n'ont pas été produits au Secrétariat d'Etat. *Nouveau.*

Application de l'article.

9. Le présent article s'applique *mutatis mutandis* aux compagnies qui n'ont pas de capital-actions relativement à la liste et au sommaire qui indiquent les détails dont il est question dans les alinéas (a), (b), (c), (d), (j) (relativement aux obligations et débetures), (n), (o), (p) et (r) du paragraphe 2 du présent article, et aux directeurs, gérants et autres fonctionnaires de ces compagnies. *Nouveau.*

Compagnies exemptes.

10. Les compagnies organisées après le trente et unième jour de mars de chaque année ne sont sujettes aux dispositions du présent article que le trente et unième jour de mars de l'année suivante. *Nouveau.*

Effet de l'omission de produire la liste pendant trois années de suite.

11. Le nom d'une compagnie qui, pendant trois années de suite, a omis de produire au Secrétariat d'Etat la dite liste annuelle et le dit sommaire peut être donné en totalité ou en partie à une compagnie nouvelle à moins que la compagnie en défaut, sur avis par le Secrétaire d'Etat du Canada, par lettre recommandée adressée à la compagnie ou à son président ainsi que l'indique son dernier rapport, ne démontre à la satisfaction du Secrétaire d'Etat du Canada qu'elle est encore en existence; toutefois, si, à l'expiration d'un mois à compter de la date de cet avis, le Secrétaire d'Etat du Canada n'a pas reçu de la compagnie ou de son président une réponse à cet avis, la compagnie peut être réputée n'être plus une corporation en existence et n'avoir plus droit à l'usage exclusif de son nom de corporation; sauf de plus que, si aucune liste et aucun sommaire n'ont été produits par une compagnie pendant les trois années qui suivent immédiatement sa constitution, le nom de cette compagnie peut être donné à une autre compagnie sans avis, et cette compagnie est réputée n'être plus en existence. *Ontario Act, a. 29.*

Débetures perpétuelles.

13. La condition contenue dans une débeture ou dans un acte qui en garantit le remboursement, que cette débeture soit émise ou que cet acte soit passé avant ou après la date de la présente loi, n'est pas nulle à raison du fait seul que les débetures sont par là devenues irremboursables, ou remboursables seulement lors de l'avènement d'un fait incertain, quelque éloigné qu'il soit, ou à l'expiration d'une période quelque longue qu'elle puisse être, nonobstant toute règle d'équité à ce contraire. *Imperial Act, 103.*

Pouvoir d'émettre des débetures remboursées dans certains cas.

14. Quand, soit avant soit après la date de la présente

une compagnie a racheté des débetures antérieurement émises, la compagnie, à moins que les conditions de l'émission n'y pourvoient expressément autrement, ou à moins que les débetures n'aient été rachetées en exécution d'une obligation de la compagnie de ce faire (qui ne soit pas une obligation exécutoire seulement par la personne en faveur de laquelle les débetures avaient été émises ou par ses ayants droits), a le pouvoir et est censée avoir toujours eu le pouvoir de tenir la débenture en cours pour les fins de la réémission, et, si une compagnie a fait voir qu'elle entendait exercer ce pouvoir, la compagnie a le pouvoir et est censée avoir toujours eu le pouvoir de réémettre les débentures, soit en réémettant les mêmes débentures soit en émettant d'autres débentures pour en tenir lieu, et lors de cette réémission la personne qui a droit aux débentures, a et est réputée avoir toujours eu les mêmes droits et la même priorité que si les débentures n'eussent pas été antérieurement émises.

Transfert de la personne désignée par la compagnie.

2. Si, dans le dessein de tenir des débentures en cours dans le but de les réémettre, ces débentures ont, soit avant soit après la date de la présente loi, été transférées à une personne désignée par la compagnie, le transfert par cette personne est réputé être une réémission pour les fins du présent article.

Quand des débentures déposées ne sont pas remboursées.

3. Si une compagnie a, soit avant soit après la date de la présente loi, déposé quelques-unes de ses débentures pour garantir des avances faites de temps en temps sur compte courant ou autrement, les débentures ne sont pas présumées avoir été remboursées à raison du fait seul que le compte de la compagnie a cessé d'être en souffrance, tandis que les débentures sont ainsi restées en dépôt.

Réémission de débentures.

4. La réémission d'une débenture ou l'émission d'une autre débenture destinée à en tenir lieu en vertu du pouvoir donné à une compagnie ou réputé avoir été possédé par elle, que la réémission ou l'émission ait lieu avant ou après la date de la présente loi, ne peut être traitée comme l'émission d'une débenture nouvelle pour les fins de quelque disposition qui limite le montant ou le nombre des débentures à être émises.

Procédures pendantes indemnes.

5. Rien dans le présent article ne porte atteinte—

a) à l'exécution d'un jugement ou de l'ordonnance d'une cour de juridiction compétente prononcé ou rendue au plus tard quatre-vingt-dix jours après l'adoption de la présente loi, entre les parties à l'instance, dans laquelle le jugement a été prononcé ou l'ordonnance a été rendue, et tout appel interjeté de ce jugement ou de cette ordonnance peut être décidé comme si cette loi n'avait pas été édictée; ni

b) au pouvoir d'émettre des débentures pour tenir lieu des débentures acquittées ou autrement satisfaites ou éteintes, réservé à une compagnie par ses débentures ou par les valeurs qui les garantissent. *Imperial Act, a. 104, en partie.*

DIVIDENDE EN ACTIONS.

15. Pour la somme de tout dividende que les directeurs peuvent légitimement déclarer payable, en argent, ils peuvent déclarer un dividende en actions et émettre pour ce dividende des actions de la compagnie entièrement acquittées, ou ils peuvent imputer le montant de ce dividende sur les actions de la compagnie déjà émises mais non encore entièrement acquittées et la responsabilité des porteurs de toutes les actions mentionnées dans

Réserve.

le présent article est réduite de la somme de ce dividende; mais ce dividende en actions ne peut être émis avant qu'il ait été approuvé par les deux tiers en valeur des actionnaires, à une assemblée générale régulièrement convoquée pour en délibérer; sauf aussi que le présent article ne s'applique pas aux compagnies dont il est question au paragraphe 3 de l'article 11 de la présente loi. *Ontario Companies Act, a. 92, en partie.*

Emission et effet des share-warrants.

16. Une compagnie, si elle y est autorisée par sa loi spéciale, ses lettres patentes ou ses lettres patentes supplémentaires, et subordonnément aux stipulations de ces titres, peut, relativement à toutes actions entièrement acquittées, émettre sous son sceau ordinaire un warrant énonçant que le porteur du warrant a droit aux actions qui y sont énumérées, et elle peut, au moyen de coupons ou autrement, pourvoir au versement de dividendes à verser sur les actions comprises dans le warrant, ci-après dénommé share-warrant.

Droits du porteur.

2. Le share-warrant donne à celui qui en est porteur droit aux actions qui y sont énumérées, et les actions peuvent être transportées par tradition du warrant.

Le porteur devient actionnaire sur remise du warrant.

3. Le porteur d'un share warrant a, subordonnément aux dispositions et règlements concernant les share-warrants contenus dans la loi spéciale, les lettres patentes ou les lettres patentes supplémentaires le droit, sur remise du warrant pour qu'il soit annulé, de faire inscrire son nom dans les livres de la compagnie comme porteur des actions énumérées dans le dit share-warrant, et la compagnie est responsable de toute perte subie par lui que ce soit du fait que la compagnie a enregistré dans ses livres le nom du porteur d'un share-warrant relativement aux actions y énumérées sans que le warrant ait été remis et annulé.

Droits du porteur sous l'empire des règlements.

4. Le porteur d'un share-warrant peut, si les règlements concernant les share-warrants y pourvoient, être réputé actionnaire de la compagnie, soit pour la valeur entière, soit pour quelque-une des fins déterminées par ces règlements; sauf qu'il n'est pas, relativement aux actions énumérées dans le share-warrant, éligible au poste de directeur de la compagnie, dans les cas où cette éligibilité est requise par les règlements de la compagnie.

Inscriptions lors de l'émission des share-warrants.

5. Lors de l'émission d'un share-warrant, la compagnie doit enlever de ses livres le nom de l'actionnaire qui y est alors inscrit comme porteur des actions énumérées dans le warrant comme s'il avait cessé d'être actionnaire, et doit inscrire dans les livres les détails qui suivent, savoir:

- (i) le fait de l'émission du warrant;
- (ii) un état des actions comprises dans le warrant, spécifiant chaque action par son numéro; et,

(A suivre.)

OCCASIONS D'AFFAIRES

Nos abonnés que pourraient intéresser les demandes de représentations, d'agences, de marchandises, etc., publiées dans "Le Prix Courant" n'auront qu'à nous faire connaître le numéro de l'occasion d'affaires qui les intéresse pour que nous leur adressions tous les renseignements complémentaires qui pourraient leur être utiles.

1013. Tableaux encadrés. — Une maison du centre de l'Angleterre demande à connaître une maison canadienne de confiance disposée à la représenter pour la vente de tableaux encadrés.

1014. Issue de farine d'avoine. — Une maison d'Ecosse désire acheter en quantités des issues de farine d'avoine, telles que moulée, ballé d'avoine, etc.

1015. Grilles de foyer ouvert, poêles, fourneaux, etc. — Une maison du nord de l'Angleterre manufacturant des grilles de foyer ouvert, des poêles, fourneaux, outils de jardinage, tables en métal, évier, guichets, rayons, etc., désire faire des affaires au Canada.

1016. Agence à l'étranger. — Un correspondant de Londres désire représenter des manufacturiers canadiens.

1017. Agences à l'étranger. — Une compagnie de Londres est disposée à prendre des agences financières pour toute entreprise canadienne et demande à correspondre avec des maisons responsables.

1018. Billots et planches d'érable. — Une maison de Liverpool, qui importe en grandes quantités des billots et des planches d'érable, est disposée à recevoir des offres d'exportateurs canadiens.

1019. Sirop et sucre d'érable. — Une maison de Terre-Neuve aimerait représenter un exportateur canadien de sirop et de sucre d'érable purs.

1020. Farine. — Une maison de Terre-Neuve désire représenter une compagnie canadienne de meunerie non encore représentée dans ce pays.

1021. Agence à l'étranger. — Un Anglais établi à Birmingham est prêt à agir comme seul agent de vente pour des manufacturiers canadiens pouvant se faire représenter; il a une grande expérience dans les ventes et des relations étendues en Europe, dans l'Amérique du Sud, l'Australie et la Nouvelle-Zélande.

1022. Épingles. — Une maison anglaise manufacturant des épingles, désire être mise en relation avec des importateurs canadiens d'épingles de sûreté, épingles de cravate, épingles à chaptaux et épingles "couronnement".

1023. Chaises de salle à manger et de salon; meubles tapissés. — Une maison anglaise manufacturant des chaises de salle à manger, salon et meubles tapissés, désire entrer sur le marché canadien.

1024. Boyaux pour saucisses. — Un correspondant de Londres demande des noms d'exportateurs canadiens de boyaux pour saucisses, à destination de la France.

1025. Représentation à l'étranger. — Une maison de Londres désire représenter des manufacturiers canadiens ou des exportateurs de denrées.

1026. Conserves de homard. — Une maison de Liverpool désire correspondre avec des exportateurs canadiens de conserves de homard.

1027. Tiges et cercles en acier. — Une maison du Pays de Galles manufacturant des tiges et cercles en acier désire étendre ses affaires au Canada, en entrant en relation avec des consommateurs et commerçants du Dominion.

Promotions dans la compagnie Canadian Northern

M. Guy Tombs, le sympathique agent général du service du fret et des voyageurs de la compagnie de chemin de fer Canadian Northern, de Québec, vient d'être promu au poste important d'agent général du service des voyageurs de toutes les lignes de cette compagnie au Canada. Cette promotion est des plus méritées et les nombreux amis de M. Tombs s'en réjouiront.

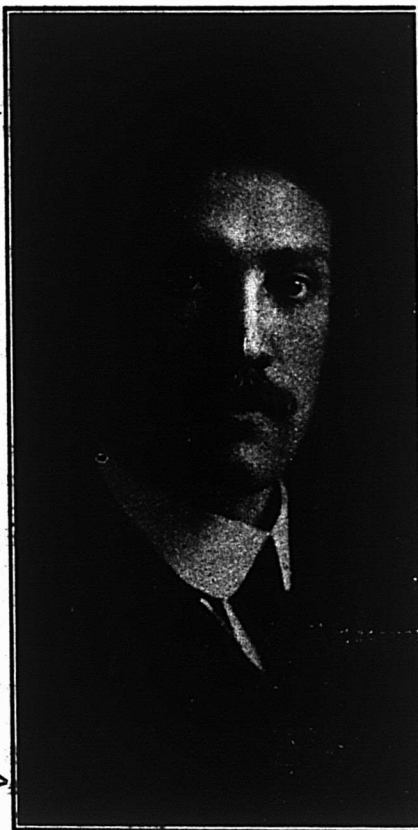

M. Guy Tombs, nouvel agent général du service des voyageurs de la compagnie Canadian Northern pour les lignes de l'Est et de l'Ouest.

La compagnie Canadian Northern a fait aussi d'autres promotions parmi lesquelles nous remarquons avec plaisir

celle de notre ami, M. Charles Langevin, agent des billets pour la ville de Montréal, qui a été promu au poste d'agent du service des voyageurs pour les lignes de l'Est et de l'Ouest. M. Lange-

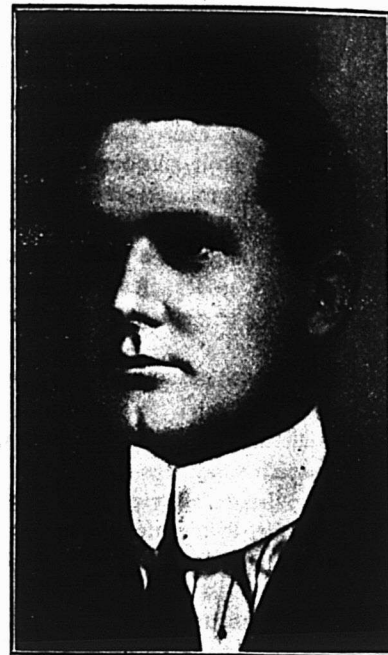

M. Charles Langevin, agent des billets de la compagnie Canadian Northern pour la ville de Montréal.

vin, un tout jeune homme, est, nous n'en doutons pas, un homme d'avenir qui réussira dans les chemins de fer. Par cette promotion, les autorités du Canadian Northern rendent un juste hommage à ses qualités et à son talent.

LA PRODUCTION DU CHARBON AUX ETATS-UNIS EN 1910

La production du charbon aux Etats-Unis, en 1910, est estimée par M. E. W. Parker, statisticien du Geological Survey, à 480 à 490 millions de tonnes.

Comme l'indique la carte de la production du charbon dressée récemment par le Geological Survey, la première production enregistrée en 1814 était de 22 tonnes. En 1850, la production du charbon atteignait le chiffre considéré alors comme énorme de 7,018,181 tonnes; mais en 1860, ce chiffre avait doublé et était de 14,610,042 tonnes.

C'était moins que la production du seul état de l'Alabama en 1909. En 1876 les Etats-Unis produisaient 53,280,000 tonnes et, en 1880, ce chiffre était porté à 71,481,570 tonnes; ce chiffre est cependant inférieur à celui de la production de l'état de Pennsylvanie en 1909. En 1890, la production du charbon sautait à 157,770,000 tonnes et, en 1900, elle était de 269,681,027 tonnes. Bien des gens ne pensaient pas qu'on pût atteindre un chiffre plus élevé; cependant en 1907, on arrivait au total énorme de 480,363,420 tonnes et, en 1909, à 460,803,416 tonnes. D'après M. Parker, la production en 1910 ne sera pas loin d'atteindre un demi-billion de tonnes.

LES EXPORTATIONS DES PRODUITS FORESTIERS DU CANADA

Le rapport du Département de l'Industrie et du Commerce, pour le mois de février 1911, indique que les exportations des produits forestiers du Canada, pendant ce mois, se sont élevées à \$1,312,969, en diminution d'environ \$200,000 par rapport au mois de février 1910; c'est le total le plus faible depuis 1905. Pour les onze mois terminés en février 1911, les exportations des produits forestiers sont évaluées à \$42,919,570, en diminution de \$1,500,000 par rapport aux onze mois terminés en février 1910. Les importations de bois et d'objets manufacturés en bois pour le mois de février 1911, ont une valeur de \$1,174,525, contre \$826,383 pendant le mois de février 1910. Pour les onze mois terminés en février 1911, les importations de bois et d'objets manufacturés en bois, sont évaluées à \$15,382,577, contre \$10,000,776 pendant la période correspondante le 1910 et \$7,681,363 en 1909.

COMPAGNIES INCORPOREES

Des lettres-patentes ont été accordées par le Lieutenant-Gouverneur de la Province de Québec, incorporant:

La Compagnie de Meubles Saint-Maurice, Limitée, commerce d'articles en bois et en métal en général, etc., à La Tuque. Capital-actions \$20,000.

Handfield Limitée, manufacture de bonbons, sirops, essences, vins, etc., à Montréal. Capital-actions \$20,000.

L'année dernière, la production du minerai de fer en Allemagne a atteint 28,709,654 tonnes métriques, contre 25,504,464 tonnes en 1909. Le Bureau de la Statistique indique le chiffre de 14,227,455 tonnes métriques pour la production de la fonte, contre 12,512,257 tonnes en 1909.

* * *

Le Dr J.-G. Rutherford. — Le Dr J.-G. Rutherford, Chef du Service des Vétérinaires, vient de donner sa démission à l'hon. M. Fisher, Ministre de l'Agriculture, pour cause de santé.

Plusieurs de ses amis font des instances auprès de lui pour l'engager à revenir sur sa décision.

* * *

Le journal "La Patrie," de Montréal, annonce qu'il publiera un numéro spécial à l'occasion du Couronnement du Roi Georges V et de la Reine Marie, le 22 juin prochain. Rien n'a été négligé pour faire de ce numéro spécial un numéro de luxe comme il n'en a jamais été publié au Canada jusqu'à présent. Les vignettes seront des demi-tons imprimés sur papier de luxe.

* * *

Il est question à l'Hôtel-de-Ville de réorganiser le service d'Hygiène. Les quatre ou cinq départements qui existent actuellement seraient absorbés par le Bureau de Santé qui seul aurait le contrôle de tout le personnel. Ces changements seraient faits lorsque le prochain budget sera voté.

On se propose également de faire l'enlèvement des déchets, la nuit au lieu de faire ce service durant le jour, tel que la chose se pratique actuellement. Les autorités sont d'opinion que les conditions sanitaires de Montréal ne seront jamais améliorées, tant que ces changements ne seront pas faits.

Avis est donné au public qu'en vertu de la loi des compagnies de Québec, il a été accordé par le lieutenant-gouverneur de la province de Québec, des lettres patentes, en date du 27 mai 1911, constituant en corporation MM. Félix-M. Barrière, comptable, Joseph-Antonio-Arthur Handfield, manufacturier, Joseph Raymond, Albert Handfield, manufacturier, André Newton, contremaitre, Henri Barrière, employé de gros, tous de Montréal, dans les buts suivants:

Acheter, vendre, manufacturer toutes sortes de bonbons, sirops, confitures, sucreries, extraits, essences, vins, gommés, poudres, provisions, épicerie en vrac, en paquets ou en boîtes de fer-blanc; acheter et vendre les matières premières pour la production de ces articles;

Acquérir par achat, vente, échange ou tout autre moyen légal, et ériger, construire ou reconstruire, adapter, opérer, entretenir et administrer des manufactures, ateliers, magasins, bureaux, bâtisses, usines, établissements, machineries, terrains ou toute propriété, meuble ou immeuble, et autres choses jugées nécessaires ou utiles pour un quelconque des buts que se propose la compagnie, et louer, vendre, hypothéquer et disposer d'une manière quelconque des dits biens;

Obtenir des brevets dans ce pays pour toute invention ou tout perfectionnement d'invention, ayant rapport aux produits manufacturés par la compagnie ou à ses affaires;

Acquérir par achat, louer ou autrement, et détenir, céder, transférer ou hypothéquer les immeubles, remettre en nantissement, engager, vendre, émettre de nouveau ou disposer de toute autre manière, avec ou sans garantie, des actions ou d'une action du capital-actions, des bons, débentures, ou autres titres établissant la preuve de dettes de toutes autres compagnies, ayant des objets analogues, à ceux de cette compagnie, et une fois en possession de ces titres, exercer tous les droits et privilèges de propriété, y compris le droit de voter à leur sujet;

S'unir à toute compagnie constituée dans le but de faire des affaires similaires, et administrer, opérer et poursuivre des entreprises concernant les immeubles et les affaires de tout telle corporation;

Acquérir de toute personne, association, compagnie ou corporation, toute affaire d'une nature analogue à celles que la compagnie est autorisée à faire et dans ce but acquérir la clientèle, les droits, la propriété et l'actif, de toutes espèces de telles personnes, associations, compagnie ou corporation et prendre à sa charge tout, ou partie du passif de telles personnes, associations, compagnie ou compagnies ou corporations, et payer ce de cette compagnie ou tout autrement, et acquitter de semblable de cette compagnie ou tout autrement et acquitter de semblable manière tout passif ou toutes obligations de toute personne, association, compagnie ou corporation, dont les affaires peuvent être acquises par elle, comme il a été dit;

Vendre, louer ou disposer de la propriété, des droits, entreprises et affaires de la compagnie, en tout ou partie, sujet aux considérations que cette compagnie peut juger convenables, et partager entre les actionnaires au moyen de dividendes, toutes sommes en espèces, actions, bons ou autres garanties ainsi reçues;

Intenter toute action ou toutes actions devant toute cour de droit ou d'équité, obtenir tous mandats de saisie et procédures pour cette compagnie, délivrer tous acquittements, exécuter toutes procédures et tous actes nécessaires en la matière, sous le nom de "Handfield Limitée", avec un capital de vingt mille piastres (\$20,000.00) divisé en quatre cents (400) actions de cinquante piastres (\$50.00) chacune.

La principale place d'affaires de la corporation sera dans la cité de Montréal.

Daté du bureau du secrétaire de la province, ce 27^{ième} jour de mai 1911.

JOS. DUMONT,
Sous-secrétaire de la province.

FINANCES

Le dividende trimestriel sera payable samedi, le 10 juin, sur les actions préférentielles de la Canada Cereal & Milling Co.

* * *

Le dividende semestriel sur les actions de la St. John Railway Co., sera payable samedi, le 10 juin.

* * *

Les assemblées annuelles de la Canadian Converters, de la Montreal Water & Power Co. et de la St. John Railway Company, auront lieu mercredi prochain, le 14 juin 1911.

* * *

Les dividendes trimestriels sur les actions de la Montreal Cotton, du Montreal Trust, du North Ohio Traction Co., seront payables jeudi, le 15 juin 1911.

* * *

Le dividende semestriel du "Trust & Loan of Canada", sera payable jeudi, le 15 juin 1911.

* * *

M. Robert Bickerdike, M.P., vient de donner sa démission de Directeur de la Banque d'Hochelaga.

* * *

La Cie de Chemin de Fer Detroit United, vient de gagner un procès important qu'elle avait avec la corporation de la ville de Détroit, au sujet de l'enlèvement de ses rails dans les rues où la franchise est expirée.

* * *

On mentionne les noms de MM. William MacMaster et J. W. McConnell, comme nouveaux directeurs de la Cie Sherwin-Williams.

* * *

Le Gouvernement Britannique vient d'approuver les dessins pour la frappe des pièces canadiennes en or de \$5 et \$10.

Ces pièces seront exactement de la même pesanture et de la même grandeur que les pièces américaines de \$5 et \$10 en circulation au Canada, et elles seront également acceptées aux États-Unis au pair.

Il paraît qu'il y a actuellement au Canada plus de \$68,000,000.00 d'or américain.

* * *

La bourse de Montréal vient d'accepter la cote de 5,000 actions ordinaires de la Cie Shawinigan.

* * *

Les recettes du Detroit United, pour la troisième semaine de mai, accusent une augmentation de \$18,900.00. Les recettes ont augmenté depuis le commencement de juin, de \$325,850.00.

* * *

Les recettes du Grand-Tronc, pour la semaine se terminant le 31 mai 1911, accusent une augmentation de \$133,754.00, comparativement à la semaine correspondante de l'année précédente. Les recettes de cette année sont de \$1,341,847.00.

* * *

La Cie du Pacifique Canadien a émis et vendu à Londres pour \$6,161,000.00 d'obligations consolidées à 4%.

* * *

Nous accusons réception d'une jolie brochure, publiée par la Banque Nationale, intitulée "Mandats de Voyage". Cette brochure renferme des renseignements très utiles pour les voyageurs qui se rendent en Europe.

* * *

On parle de la possibilité de l'amalgamation des Chemins de Fer Detroit United and Michigan United.

Les recettes du "Canadian Northern" pour la semaine se terminant le 13 mai, s'élèvent à la somme de \$331,500.00.

* * *

M. E. A. Roberts, Vice-Président de la Canada Light, Heat & Power, annonce que sa compagnie vient de faire l'acquisition de la "Central Heat, Light & Power."

* * *

Les directeurs de la Banque Nationale et M. Nap. Lavoie, gérant général de cette banque, sont complimentés pour les résultats obtenus par la banque durant son dernier exercice.

Le marchand qui prend l'intérêt de ses clients est loin de négliger ses propres intérêts.

* * *

Le marchand qui donne à ses clients des poids et des mesures exacts est juste envers lui-même et honnête envers eux.

* * *

Certains marchands traitent les commis voyageurs comme s'ils étaient des voleurs. Les mêmes marchands se fâchent, si leurs clients les traitent de la même manière.

* * *

D'après le recensement qui vient d'être terminé, la population de Londres, Angleterre, est de 7,252,903 contre 6,581,402 en 1901.

* * *

Les stocks de cuivre en Angleterre et en France ont été réduits du 15 avril au 29 avril, de 69,253 tonnes à 67,943 tonnes; cette réduction a plus que contrebalancé l'augmentation des stocks de cuivre aux États-Unis, du 1er avril au 1er mai.

* * *

Le sucre d'érable se vend de 9c à 10c la livre suivant qualité.

La demande pour le sirop d'érable n'est pas non plus très active. Les prix sont comme suit: Sirop d'érable en canistre de fer-blanc, 75c à 85c, et au gallon, 7½c à 8c la livre.

* * *

La construction à Montréal a été un peu moins active dans le cours du mois de mai, et la récapitulation démontre qu'il y a eu 160 permis pour réparations, ce montant donnant la somme de \$278,245.00, et 129 permis pour nouvelles constructions, se chiffrant à la somme de \$1,703,140.00, ce qui est une diminution de \$8,831.00 comparativement au mois d'avril 1911.

* * *

Quand vous servez un client, si vous voyez que vos offres ne plaisent pas et que le client n'est pas satisfait, insistez pas trop fortement. Une insistance est plus nuisible qu'utile dans bien des cas. Il est vrai qu'en persistant on peut effectuer une vente; mais si le client n'est pas satisfait et a fait un achat simplement parce qu'il pensait de le faire, il est probable qu'il ne remettra plus les pieds au magasin.

INFORMATIONS FINANCIERES

Actions Ordinaires et Actions Privilégiées	Capital payé	Réserve	Pair des Actions	Taux du dernier Dividende	Dernière cote	
					Du 25 au 31 mai	Du 1er au 8 juin
BANQUES						
Banque de Montréal	\$14,400,000	\$12,000,000	\$100.00	10%	255	258
Banque du Nouveau-Brunswick	833,400	1,499,666	100.00	13%		
Banque de Québec	2,500,000	1,250,000	100.00	7%	136	136
Banque de la Nouvelle-Ecosse	3,270,300	6,104,104	100.00	13%		270 1/4
Banque de Toronto	4,000,000	4,750,000	100.00	10%	213	
Banque Molson	4,000,000	4,400,000	100.00	11%	209	209
Banque des Cantons de l'Est	3,000,000	2,250,000	100.00	9%	173	173
Banque Nationale	2,000,000	1,200,000	100.00	7%		
Banque des Marchands du Canada	6,000,000	4,900,000	100.00	9%	187 3/4	190
Banque Provinciale	1,000,000	425,000	100.00	5%		
Banque Union du Canada	4,468,260	2,400,000	100.00	8%	147 1/2	148
Banque Canadienne du Commerce	10,000,000	7,000,000	50.00	10%	217	208
Banque Royale du Canada	6,200,000	7,000,000	100.00	12%	238	240
Banque d'Hochelega	2,500,000	2,500,000	100.00	8%	175	174 1/2
Banque d'Ottawa	3,500,000	3,900,000	100.00	11%		
Banque Impériale du Canada	5,513,859	5,743,869	100.00	11%		227 1/4
CHEMINS DE FER						
Canadian Pacific Railway (Ordinaires)	180,000,000	146,283,497	100.00	10%	240	238
Duluth S.S & A Railway (Ordinaires)	12,000,000		100.00			
do do (Préférentielles)	10,000,000		100.00			
Minn. St. Paul & So Railway (Ordinaires)	20,832,000		100.00	7%		137 3/8
do do do (Préférentielles)	10,416,000		100.00	7%		
TRAMWAYS ELECTRIQUES						
Detroit United Railway	12,500,000	21,887,000	100.00	5%	74 1/8	72
Duluth Superior Traction	3,500,000	2,500,000	100.00	5%		83 1/2
Halifax Electric Railway	1,400,000	600,000	100.00	7%	147	147 1/2
Havana Electric Railway (Ordinaires)	7,500,000		100.00			
do do (Préférentielles)	5,000,000		100.00	6%		
Illinois Traction Co. (Ordinaires)	9,964,000		100.00			
do do (Préférentielles)	5,000,600	24,957,813	100.00	6%	92	93
Mexican Light & Power (Ordinaires)	13,585,000		100.00	4%		
do do (Préférentielles)	2,400,000		100.00	7%		
Montreal Street Railway	10,000,000	4,420,000	100.00	10%	224 1/4	220
Porto Rico Railway	3,000,000	2,941,500	100.00		64	64 1/8
Quebec Railway, Light & Power	9,300,500	8,654,400	100.00			64
St. John Railway	800,000		100.00	6%		
Sao Paulo Tram., Light & Power	10,000,000	6,000,000	100.00	10%	173	181
Toledo Railway & Light	12,000,000	13,257,000	100.00			
Toronto Railway	8,000,000	3,992,326	100.00	7%	134 1/2	133 1/2
Tri-City Railway & Light (Ordinaires)	9,000,000		100.00			
do do (Préférentielles)	2,825,000	8,068,000	100.00	6%		
Twin City Rapid Transit (Ordinaires)	20,100,000	19,503,000	100.00	6%	109 3/4	110
do do (Préférentielles)	3,000,000		100.00	7%		
Winnipeg Electric Street Railway	6,000,000	5,578,000	100.00	10%	235	230 1/2
VALEURS INDUSTRIELLES						
British Columbia Packers (Ordinaires)	2,500,000		100.00		59	59
do do (Préférentielles)	1,500,000		100.00	7%		
Canadian Car & Foundry (Ordinaires)	3,500,000		100.00	8%	69	
do do (Préférentielles)	5,000,000	3,500,000	100.00	7%	107	104
Canada Cement (Ordinaires)	13,500,000		100.00		23	24
do do (Préférentielles)	10,500,000	5,000,000	100.00	7%	84 3/4	84 3/4
Canadian Converters	1,733,500	474,000	100.00		43	40
Dominion Steel Co.	35,000,000		100.00	4%	58 1/4	57 3/8
Dominion Textile Co. (Ordinaires)	5,000,000		100.00	5%	70	69 1/4
do do (Préférentielles)	1,859,030	3,040,275	100.00	7%	102 1/2	102
Lake of the Woods Milling Co. (Ordinaires)	2,100,000		100.00	8%	137	139
do do (Préférentielles)	1,500,000	1,000,000	100.00	7%	119	
Laurentide Paper Co (Ordinaires)	1,600,000		100.00	8%	221	220
do do (Préférentielles)	1,200,000	1,200,000	100.00	7%		
Montreal Cotton	3,000,000	500,000	100.00	8%		150
Montreal Steel Works (Ordinaires)	700,000		100.00	7%		
do do (Préférentielles)	800,000		100.00	7%		
Nova Scotia Steel & Coal (Ordinaires)	6,000,000		100.00	5%	99 1/2	98
do do (Préférentielles)	1,030,000	6,000,000	100.00	8%		126
Ogilvie Flour Mills Co. (Ordinaires)	2,500,000		100.00	8%	128	
do do (Préférentielles)	2,000,000	457,263	100.00	7%		123
Penmans, Limited (Ordinaires)	2,150,600		100.00	4%	57	58
do do (Préférentielles)	1,075,000	2,000,000	5.00	6%		
DIVERS						
Bell Telephone Co.	12,500,000	3,649,000	100.00	8%	148	146
Mackay Companies (Ordinaires)	50,000		100.00	5%	89 1/2	
do do (Préférentielles)	50,000,000		100.00	4%	75 1/2	75 3/8
Montreal Light, Heat & Power	17,000,000	10,107,000	100.00	8%	157 1/2	158 1/8
Montreal Telegraph	2,000,000	100,000	100.00	8%		146
Ottawa Light, Heat & Power Co.	1,511,500	730,000	100.00	6%	149	151 1/2
Richelieu & Ontario Navigation Co.	3,132,000	1,123,573	100.00	6%	110 3/8	117
Shawinigan Water & Power Co.	7,000,000	5,000,000	100.00	4%	113 3/4	114
MINES						
Amalgamated Asbestos (Ordinaires)	8,125,000					
do do (Préférentielles)	1,875,000	8,000,000	100.00	7%	45	
Black Lake Asbestos Co. (Ordinaires)	3,000,000		100.00			
do do (Préférentielles)	1,000,000	1,100,000	100.00			
Crown Reserve	1,999,957		1.00	60%	3.10	2.31
International Coal Mining (Ordinaires)	500,000		100.00	7%		
do do (Préférentielles)	219,700		100.00	7%		

Epicerie, Provisions, Vins et Liqueurs.

Revue des Marchés

EPICERIES

L'activité continue toujours à régner dans le commerce de l'épicerie. On remarque qu'il se fait une grande consommation de claret et de vins de dessert. Les paiements commencent à s'améliorer, mais laissent encore beaucoup à désirer.

Pour les changements de prix, voir les paragraphes suivants: Vinaigre, Légumes secs, Farines et Pâtes alimentaires, Fruits secs, Conserves de poissons, Saindoux, Lards et Jambons, Fromages canadiens, Huile de coton.

SUCRES

La demande est assez bonne.

Nous cotons:

Extra granulé...	sac	4.60
Extra granulé	baril	4.65
Extra granulé	½ baril	4.80
Extra granulé	balle 5 x 20	4.70
Extra ground	baril	5.05
Extra ground	bte 50 lbs.	5.25
Extra ground	½ bte 25 lbs.	5.45
No 1 Yellow	baril	4.25
No 1 Yellow	sac	4.20
No 2 Yellow	baril	4.35
No 3 Yellow	baril	5.05
Powdered	baril	4.85
Powdered	bte 50 lbs.	4.55
Paris Lumbs	bte	5.40
Paris Lumbs	1½ bte 25 lbs.	5.50
Paris Lumbs	1-3 bte 25 lbs.	5.70
Crystal Diamond	baril	5.20
Crystal Diamond	bte 100 lbs.	5.40
Crystal Diamond	½ bte 50 lbs.	5.50
Crystal Diamond	¼ bte 50 lbs.	5.80
Crystal Diamond	carton 6 lbs.	0.37½
Crystal Diamond, Domino, carton, 5 lbs.		0.40
Sucres bruts cristallisés	lb.	0.04
Sucres bruts non cristal., sac, 3,75 à 4.10		

Ces prix s'entendent au magasin du vendeur à Montréal.

MELASSES

La demande pour la mélasse nouvelle est très bonne.

Le gal.

Nous cotons:

Barbade, choix, tonne..	0.30	0.31	0.33
Barbade, tierce et qrt..	0.33	0.34	0.36
Barbade, demi qrt.	0.35	0.36	0.38
Mélasse fancy, tonne..	0.30	0.33	0.33
Mélasse fancy, tierce et quart..	0.33	0.34	0.36
Mélasse fancy, demi-quart..	0.35	0.36	0.38

Les prix s'entendent: 1ère colonne, pour territoire ouvert; 2e colonne, pour territoire combiné; 3e colonne, pour Montréal et ses environs.

GLUCOSE

Nous cotons aux 100 livres:

En quarts	2.90
En demi-quarts	3.15
En barils (kegs)	3.40

VINAIGRE

Le vinaigre 72 grains, 88 grains et 177 grains, est à plus bas prix.

Nous cotons, prix nets:

Bollman, cruches paillées, 4

gall. imp.	cruche	0.00	2.20
Domestique, triple, cruches paillées, 4 gal. imp., cruche		0.00	1.40
72 grains	le gall.	0.00	0.12
88 grains	le gall.	0.00	0.15
177 grains (proof)	le gall.	0.00	0.18

THES

La demande est assez bonne en général, mais le thé n'est pas un article qui se vende beaucoup en cette saison.

EPICES PURES, GRAINES ET SEL

Bonne demande.

Nous cotons:

Allspice, moulu.	lb.	0.15	0.18
Anis	"	0.10	0.12
Canary Seed	"	0.04	0.05
Cannelle, moulu.	"	0.20	0.24
Cannelle en mattes.	"	0.18	0.22
Clous de girofle moulus	"	0.00	0.21
Clous de girofle entiers	"	0.21	0.25
Crème de tartre	"	0.26	0.32
Gingembre moulu.	"	0.20	0.30
Gingembre en racine	"	0.20	0.24
Graine de lin non moulue	"	0.06	0.07
Graine de lin moulue	"	0.07	0.08
Graine de chanvre	"	0.05	0.06
Macis moulu	"	0.75	1.00
Mixed Spices moulues.	"	0.18	0.22
Muscade	"	0.35	0.50
Muscade moulue.	"	0.00	0.50
Piments (clous ronds)	"	0.10	0.15
Pimento (pvre. Jamaïque)	"	0.10	0.15
Poivre blanc rond	"	0.21	0.24
Poivre blanc moulu	"	0.23	0.27
Poivre noir rond	"	0.15	0.16
Poivre noir moulu	"	0.16	0.20
Poivre de Cayenne pur	"	0.21	0.25
Whole Pickle spice.	"	0.16	0.20
Sel fin, quart, 3 lbs.		2.95	3.05
Sel fin, quart, 5 lbs.		0.00	2.95
Sel fin, quart, 7 lbs.		2.80	2.85
Sel fin, quart, 10 lbs.		0.00	2.75
Sel fin, quart, 25 lbs.		0.00	2.75
Sel fin, ¼ sac, 56 lbs.		0.00	0.40
Sel fin, sac, 2 cwts.		0.00	1.40
Sel fin en quart de 280 lbs.			
Ordinary fine.		0.00	1.80
Fine		0.00	2.05
Dairy		0.00	2.15
Cheese		0.00	2.45
Gros sel, sac		0.60	0.65

ORGE

Nous cotons:

Orge mondé (pot) ..	sac	0.00	2.35
Orge mondé (pot) ..	baril	0.00	5.50
Orge mondé (pot) ..	lb.	0.00	0.03
Orge perlé (pearl) ..	sac	0.00	3.75
Orge perlé (pearl) ..	lb.	0.00	0.04½

LEGUMES SECS

Il y a une bonne demande pour les haricots, qui sont rares. Les fèves de Lima sont plus chères de 1c à 1½c.

Nous cotons:

Fèves de Lima de Cal., lb	0.08	0.09	
Fèves blanches, Can. minot	2.10	2.40	
Fèves blanches, Can., moins d'un sac	lb.	0.03½	0.03½
Fèves jaunes.	minot	2.00	2.10
Flageolets (haricots), sac de 220 lbs.	lb.	0.00	0.10
Flageolets (haricots), moins d'un sac	lb.	0.00	0.12
Lentilles, par sac	lb.	0.00	0.06

Lentilles, moins d'un sac, la lb.	0.00	0.00	
Pois verts No 1	la lb.	0.04	0.05
Pois à soupe No 1, jaunes, le minot	1.25	1.50	
Pois à soupe No 1, jaunes, moins d'un minot .. lb.	0.00	0.02½	
Blé-d'Inde à soupe, cassé, le sac	0.00	2.00	
Blé-d'Inde à soupe, cassé, la lb.	0.00	0.02½	
Pois fendus, moins l'un sac, la lb.	0.00	0.03	

FARINES ET PATES ALIMENTAIRES

La demande pour les pâtes alimentaires est très bonne. Les prix de la farine Ocean sont baissés de 10c à 20c.

Nous cotons:

Farine Five Roses ..	qrt.	0.00	6.10
Farine Five Roses ..	½ qrt	0.00	3.20
Farine Five Roses ..	sac	0.00	3.00
Farine Five Roses ..	½ sac	0.00	1.50
Farine Five Roses 24½ lbs	0.80	0.82½	
Farine Five Roses 14 lbs	0.45	0.47½	
Farine Five Roses 7 lbs	0.23	0.24	
Farine patente hongroise, qt	0.00	6.40	
Farine patente hongroise, ½ qt	0.00	3.35	
Far. patente hongroise, sac	0.00	3.15	
Far. patente hongroise, ½ sac	0.00	1.60	
Far. patente, 24½ lbs.	0.82½	0.85	
Farine patente	14 lbs.	0.47½	0.50
Farine patente	7 lbs.	0.24	0.25
Far. straight rollers, qrt..	0.00	4.75	
Far. straight rollers, sac..	0.00	2.30	
Farine à pâtis. Ocean, qrt.	0.00	5.40	
Far. à pâtis. Ocean, ½ qrt.	0.00	2.80	
Farine d'avoine granulée, sac	0.00	2.60	
Far. d'avoine Standard, sac	0.00	2.60	
Farine d'avoine fine ..	sac	0.00	2.60
Farine d'avoine roulée, brl.	0.00	5.25	
Farine d'avoine roulée, sac	0.00	2.50	
Farine d'avoine roulée, pochette de 6 livres.	0.23	0.27	
Farine de sarrasin ..	sac	0.00	2.50
Far. de blé d'Inde ord., sac	0.00	2.00	
Farine de blé-d'Inde Gold Dust	sac	0.00	1.85
Farine de blé-d'Inde Gold Dust	brl.	0.00	4.00
Banner Saxon et Quaker Oats, et Ogilvie, caisse.	0.00	3.95	
Dito, doz.	0.00	2.60	
Cream of wheat	cse	0.00	5.75
Cream of wheat	doz.	0.00	2.00
Fécule de maïs, 1re qté, lb	0.06½	0.07	
" " 2e qualité, lb	0.04½	0.04½	
Fécule de pommes de terre, pqts de 1 lb.	doz.	0.00	1.35
Vermicelle, macaroni et spaghetti Canadiens.			
En vrac	lb.	0.00	0.05
En paquets de 1 lb.	0.06	0.06½	
Boîtes de 4 lbs.	bte	0.00	0.25
Boîtes de 8 lbs.	bte	0.00	0.50
Boîtes de 10 lbs.	bte	0.00	0.50
Boîtes de 60 lbs.	lb.	0.00	0.05
Qualité extra fine			
Boîtes de 4 lbs. (net) ..	0.38	0.40	
Boîtes de 5 lbs.	0.00	0.32½	
Boîtes de 8 lbs. (net) ..	0.19	0.20	
Boîtes de 10 lbs.	0.00	0.65	
Nouillettes aux oeufs:			
Paquets de ½ lb.	lb.	0.00	0.07
En vrac, cse de 10 lbs.	lb.	0.00	0.06

Vermicelle, macaroni, spaghetti, pâtes assorties; alphabets, chiffres, animaux nouilles, coudes, importés en vrac..	lb.	0.00	0.07½
En paquets de 1 lb.	lb.	0.00	0.08½
Tapioca pearl, la lb.	lb.	0.06½	0.07½
Tapioca seed..	lb.	0.06½	0.07½
Tapioca flake ..	lb.	0.07½	0.08
Sagou..	lb.	0.05	0.06½

RIZ

La demande est très bonne pour les riz Patna et simplement passable pour les autres sortes.

Nous cotons:
Riz importés.

Riz Patna, sacs de 112 et 224 lbs., suivant qualité, lb.	0.04½	0.05½
Riz Patna, sacs de 56 lbs., suivant qualité ..	0.04½	0.05½
Riz Carolina..	0.09	0.10
Riz moulu ..	0.04	0.06
Riz soufflé (puffed) cse de 36 paquets de 2 pintes..	0.00	3.60

Riz décortiqués au Canada:

Les prix ci-dessous s'entendent f.o.b. Montréal:

Qualité B, sac de 100 lbs..	0.00	3.10
Qualité B, pochette de 25 lbs..	0.00	3.20
Qualité B, pochette de 12½ lbs.	0.00	3.30
Qualité CC, sac de 100 lbs.	0.00	3.00
Qualité CC, pochette de 25 lbs.	0.00	3.10
Qualité CC, pochette 12½ lbs.	0.00	3.20
Sparkle ..	0.00	4.35
India Bright (sac 100 lbs)	0.00	3.20
Lustre ..	0.00	3.30
Polished Patna ..	0.00	3.50
Pearl Patna ..	0.00	3.75
Mandarin Patna ..	0.00	4.00
Impérial Glacé Patna..	0.00	4.25
Crystal Japan ..	0.00	4.60
Snow Japan ..	0.00	4.70
Ice Drips Japan ..	0.00	4.85
Korean White Crest ..	0.00	3.90
Korean Glacé ..	0.00	4.10

FRUITS SECS

Les stocks sont très faibles. Il y a un peu de demande pour les raisins de Californie. Les noix de coco râpées sont à prix plus élevés.

Dattes et Figues

Dattes en vrac ..	1 lb.	0.00	0.05
Dattes en pqts. de 1 lb. ..	lb.	0.00	0.06
Figues séchées en sac ..	lb.	(manquant)	
2½ pouces ..	lb.	0.08	0.09
2½ pouces ..	lb.	0.09	0.10
2½ pouces ..	lb.	0.10	0.11
3 pouces ..	lb.	0.12	0.13

Pruneaux

Pruneaux 30/40..	(manquant)
Pruneaux 40/50..	(manquant)
Pruneaux 50/60..	(manquant)
Pruneaux 60/70..	(manquant)
Pruneaux 70/80..	(manquant)
Pruneaux 80/90..	(manquant)
Pruneaux 90/100..	(manquant)
Pruneaux de Bosnie ..	(manquant)

Raisins de Corinthe

Corinthe Amalias ..	0.06	0.06½
Corinthe Filiatras ..	0.06½	0.06½
Corinthe Vostizzas ..	0.07½	0.08½
Corinthe nettoyées, 50 pqts de 1 lb., à la boîte ..	0.08½	0.09
Corinthe nettoyés aux E-U., paquet de 1 lb. ..	0.06½	0.07
Corinthe épépinés ..	0.00	0.08

Raisins de Malaga

Rideau ..	bte	0.00	2.40
-----------	-----	------	------

Rideau ..	½ bte	0.00	0.85
Balmoral ..	bte	0.00	3.00
Balmoral ..	bte	0.00	1.00
Orléans ..	bte	0.00	4.00
Royal Excelsior ..	bte	0.00	4.50
Royal Excelsior ..	½ bte	0.00	1.40
Extra Impérial ..	bte	0.00	5.50
Extra Impérial ..	½ bte	0.00	1.75

Raisins Sultana

Sultanas, 3 cour.	0.06½	0.07
Sultanas, 4 cour.	0.07½	0.08
Sultanas, fancy nettoyés, 3 cour.	0.00	0.11
Sul. nettoyés, pqt. de 1 lb.	0.00	0.12

Raisins de Valence

Valence fine off Stalk btes de 28 lbs.	(manquant)
Valence Selected, btes de 28 lbs.	(manquant)
Valence Layers, 4 cour., btes de 28 lbs.	(manquant)

Raisins de Californie

Epépinés, paq. 1 lb., fancy.	(manquant)	
Epépinés, pqt. 1 lb., choix.	0.09	0.09½

Noix et Amandes

Amandes Tarragone ..	0.13	0.14
Amandes Valence écalées.	0.32½	0.35
Avelines ..	0.12	0.14
Noix Grenoble Mayette ..	0.17	0.18
Noix Marbot ..	0.14	0.15
Noix de Bordeaux, écalées	0.35	0.37
Noix du Brésil ..	0.15½	0.16½
Noix de coco râpées en seau, par 15 ou 20 lbs.	0.19½	0.20
Noix de coco râpées en boîtes de 5 lbs.	0.00	0.21
Noix de coco râpées, à la lb.	0.00	0.25

Fruits évaporés

Abricots, boîte 25 lbs..	0.00	0.15
Nectarines.	0.09½	0.11
Pêches, boîte 25 lbs.	0.00	0.12½
Poires, boîte 25 lbs.	0.00	0.14
Pommes tranchées évaporées ..	0.00	0.12

Par doz.

Citron ..	0.10	0.11
Orange ..	0.11	0.12
Citronnelle ..	0.14	0.15

CONSERVES ALIMENTAIRES

Conserves de Légumes
Très bonne demande pour petits lots.
Nous cotons:

Asperges (Pointes), 2 lbs.	2.95	3.00
Asperges entières can, 2 lbs.	0.00	2.50
Asperges Californie, 2 lbs.	0.00	3.65
Betteraves tranchées, 3 lbs.	0.00	1.30
Bléd'Inde ..	0.95	0.97½
Bléd'Inde ..	0.00	5.10
Bléd'Inde en épis ..	0.00	1.75
Catsup, bte 2 lbs.	0.00	0.85
Catsup, au gal ..	0.00	5.00
Champignons hôtel, boîte	0.13	0.14
Champignons 1er choix ..	0.18½	0.19½

Champignons choix, boîtes	0.17	0.18	
Champignons choix ext. bte	0.21	0.22	
Choux de Bruxelles imp. ..	0.16	0.17	
Choux-fleurs ..	2 lbs.	0.00	1.62½
Citrouilles.	3 lbs.	0.00	0.95
Citrouilles ..	gal.	2.75	3.00
Epinards ..	2 lbs.	0.00	1.40
Epinards ..	3 lbs.	0.00	1.90
Epinards ..	gal.	(manquant)	
Epinards imp.	bte	0.11	0.12
Fèves Golden Wax, 2 lbs.	0.00	0.97½	
Fèves Vertes ..	2 lbs.	0.00	0.97½
Fèves de Lima ..	2 lbs.	0.00	1.35
Flageolets importés ..	bte	0.13½	0.15
Haricots verts imp. ..	bte	0.13	0.17
Macédoine de légumes, bte	0.10	0.16	
Marinades en seau.	gal.	0.00	0.70
Marinades en seau de 2 gallons ..	le gal.	0.00	0.60
Marinades en seau de 3 gallons ..	le gal.	0.00	0.57½
Marinades en seau de 5 gallons ..	le gal.	0.00	0.50
Petits pois imp., mi-fins, bte	0.10	0.11	
Petits pois imp., fins, bte	0.11½	0.12½	
Petits pois imp., ext. fins, bte	0.13½	0.14½	
Petits pois imp., surfins, bte	0.15½	0.17½	
Pois Can. English Garden.	0.00	1.20	
Pois Can. Early June ..	0.00	1.50	
Pois Can. Extra Fine Sifted	0.00	1.90	
Succotash ..	2 lbs.	0.00	1.12½
Tomates, 3 lbs.	1 gallon	0.00	3.75
Tomates, 3 lbs.	doz.	0.00	1.50
Tomates importées, gall.	0.00	1.40	
Truffes, ¼ boîte ..	5.00	5.40	

Conserves de fruits

Très bonne demande.
Nous cotons:

		Par doz.	
		Groupe No 2	
		Groupe No 1	
Abricots de Californie, 2½ lbs.	0.00	3.50	
Ananas coupés en dés, 1½ lb.	0.00	1.40	
Ananas entiers importés, 2½ lbs.	0.00	2.75	
Ananas entiers importés, 1½ lb.	1.40	1.45	
Ananas tranchés imp. 2 lbs.	0.00	2.00	
Ananas entiers ..	2 lbs.	0.00	1.75
Ananas entiers (emp. Can.) ..	3 lbs.	0.00	2.30
Ananas tranchés (emp. Can.) ..	2 lbs.	0.00	1.75
Ananas râpés (emp. Can.) 2 lbs.	0.00	1.50	
Ananas râpés (emp. Can.) 2½ lbs.	2.40	2.45	
Bluets Standard ..	doz.	0.00	1.25
Bluets Standard.	gall.	(manquant)	
Cerises blanches sans noyau, 2 lbs.	1.92½	1.95	
Cerises rouges avec noyau, 2 lbs.	0.00	1.50	
Fraises sirop épais, 2 lbs.	0.00	1.90	
Fraises (confitures).	1.35	2.20	
Framboises, heavy syrup, 2 lbs.	1.77½	1.80	
Gadelles rouges, heavy syrup ..	2 lbs.	1.90	0.00
Gadelles noires, heavy syrup ..	2 lbs.	1.90	0.00
Groseilles, heavy syrup ..	2 lbs.	0.00	1.75
Marinades can. 1 gal.	gal.	0.00	0.80
Marinades can. 2 gal.	gal.	0.00	0.70
Marinades can. 3 gal.	gal.	0.00	0.70
Marinades can. 5 gal.	gal.	0.00	0.60
Mûres, sirop épais.	2 lbs.	0.00	1.60
Olives, 1 gal ..	gal.	1.27½	1.79
Olives, 2 gal.	gal.	1.32	1.76
Olives, 5 gal.	gal.	1.02	1.72

Pêches jaunes .. 2 lbs.	0.00	1.70
Pêches jaunes.. 2½ lbs.	2.50	2.55
Pêches blanches .. 2 lbs.	0.00	1.87½
Pêches blanches .. 2½ lbs.	2.50	2.55
Pêches blanches .. 3 lbs.	0.00	2.87½
Poires Flemish Beauty, 2 lbs.	0.00	1.55
Poires Flemish Beauty, 2½ lbs.	0.00	1.90
Poires (Bartlett) .. 2 lbs.	0.00	1.77½
Poires (Bartlett) .. 3 lbs.	0.00	2.37½
Poires Pie pelées. .. gall.	4.00	4.05
Poires Pie, non pelées, 3 lbs.	1.25	1.30
Poires Pie, non pelées, gall.	3.50	3.55
Pommes .. 3 lbs.	0.00	1.20
Pommes Standard .. gall.	0.00	3.20
Prunes Damson, sirop épais, 2 lbs.	1.10	1.15
Prunes Lombard, sirop épais, 2 lbs.	0.00	1.00
Prunes Lombard, Standard, gallon	0.00	2.80
Prunes de Californie, 2½ lbs	0.00	2.75
Prunes Greengage, sirop épais .. 2 lbs.	0.00	1.77½
Prunes Greengage Standard, gallon	0.00	4.00
Rhubarbe Preserved, 2 lbs.	0.00	1.55
Rhubarbe Preserved, 3 lbs.	0.00	2.25
Rhubarbe .. gall.	0.00	3.25
Fruits sous verre, flacons de 1 chopine:		
Fraises .. doz.	0.00	3.00
Pêches .. doz.	0.00	2.85
Cerises rouges .. doz.	0.00	2.40
Cerises blanches .. doz.	0.00	2.25
Cerises noires .. doz.	0.00	2.40
Framboises .. doz.	0.00	2.40
Mûres .. doz.	0.00	2.40
Gadelles rouges .. doz.	0.00	2.40

Conserves de viandes

Bonne demande.

Nous cotons:

	Par doz.	
Dindes désossée .. 1 lb.	3.90	4.00
Lunch Ham .. 1 lb.	0.00	2.25
Lunch Ham .. 2 lbs.	0.00	3.50
Lunch Tongues .. 1 lb.	4.50	4.75
Lunch Tongues .. 2 lbs.	0.00	8.00
Lunch Tongues (Aylmer), 1½ lb.	0.00	0.00
Mince Meat, en seau .. lb.	0.06½	0.09
Mince Meat, en seau, imp.	0.00	0.16
Poulet non désossé, bte 1 lb.	3.50	3.75
Poulet désossé .. bte 1 lb.	3.50	3.75
Tongue Lunch .. bte 1 lb.	0.00	0.00

Conserves de poissons

La demande est bonne pour le homard et le saumon, et assez bonne pour les autres conserves. Le caviar est à plus bas prix. Le homard est à prix plus faciles; mais le saumon Clover Leaf est plus cher.

Nous cotons:

Anchois à l'huile (suivant format) .. doz.	1.60	4.50
Caviar .. ¼ lb. doz.	3.75	4.00
Caviar .. ½ lb. doz.	6.75	7.00
Caviar .. 1 lb. doz.	13.00	13.25
Clams .. 1 lb. doz.	0.95	1.10
Crabes .. 1 lb. doz.	3.75	3.90
Crevettes en saumure, boîtes .. 1 lb.	1.75	1.85
Crevettes en saumure, boîtes .. 2 lbs.	0.00	3.00
Crevettes sans saumure, 1 lb.	0.00	1.75
Crevettes sans saumure, 1½ lb.	0.00	3.25
Finnan Haddies .. doz.	1.15	1.20
Harengs frais, importés, doz.	1.10	1.20
Harengs marinés, imp. "	1.40	1.65
Harengs aux Tom, imp. "	1.35	1.40
Harengs kippered, imp. "	1.45	1.70

Harengs imp., bte 100, bte	1.70	1.75
Harengs Canadiens, sauce tomates. ..	1.15	1.20
Harengs Labrador. .. bri. (manquent)		
Harengs .. ¼ bri. (manquent)		
Homards, bte plate, 1 lb.	4.75	5.10
Homards, bte plate, ½ lb.	2.50	2.85
Homards, bte haute, 1 lb.	4.40	4.50
Huitres (solid meat), 5 oz. doz.	0.00	1.40
Huitres (solid meat), 10 oz. doz.	0.00	2.35
Morue étuvée, cse, 100 lbs.	0.00	6.75
Morue No 2 .. lb.	0.00	0.04
Morue No 1 .. lb.	0.00	0.04½
Morue grosse .. lb.	0.00	0.05
Royans aux truffes et aux archards. .. bte	0.17	0.18
Sardines canad. .. ¼ btes	0.37	0.38
Sardines can., ¼ btes, cse	3.50	4.00
Sardines françaises, ¼ btes, bte	0.15	0.31
Sardines françaises, ¼ btes, bte	0.22	0.50
Sardines Norvege (¼ bte) cse	7.50	11.00
Sardines Norvege (¼ bte) cse	17.00	18.00
Sardines Portugaises (¼ btes) .. cse	9.00	12.00
Sardines Portugaises (¼ btes) .. cse	15.00	16.00
Sardines Royan à l'huile, ¼ bte ..	0.40	0.42
Sardines sans arêtes ..	0.23	0.24
Saumon rose Cohoes, Fraser River, boîte plate "	0.00	1.50
Saumon rouge:		
Horse Shoe et Clover Leaf, boîte haute, 1 lb. .. doz.	0.00	2.10
Horse Shoe et Clover Leaf, boîte haute, ½ lb. .. doz.	2.22½	2.25
Horse Shoe et Clover Leaf, boîte plate, 1 lb. .. doz.	0.00	2.27½
Horse Shoe et Clover Leaf, boîte plate, ½ lb. .. doz.	0.00	1.35
Saumon rouge Sockeye (Rivers' Inlet), boîte haute, 1 lb. .. doz.	0.00	2.00
Saumon rouge du printemps, bte haute, 1 lb. .. doz.	0.00	1.80
Saumons Humpback, 1 lb. doz.	3.90	1.00
Traite de mer. .. 100 lbs.	0.00	6.75
Traite de mer ¼ qt. ..	0.0	6.50

SAINDOUX

La demande est bonne pour le saindoux composé et très bonne pour le saindoux pur.

La Laing Packing & Provision Co., a augmenté de ¼c par livre les prix de son saindoux composé de la marque Anchor, ainsi que ceux de son saindoux pur de la même marque.

Saindoux pur

Nous cotons:

En seaux de 20 lbs., le seau	2.15	2.25
En seaux en fer-blanc de 20 lbs., le seau ..	2.00	2.35
En tinettes de 50 lbs. .. lbs.	0.11½	0.11½
Canistres le 10 lbs. .. lb.	0.10½	0.12½
Canistres de 5 lbs. .. lb	0.10½	0.12½
Canistres de 3 lbs. .. lb.	0.11	0.12½
Saindoux composé		
En seaux de 20 lbs. ..	2.00	2.05
Canistres de 20 lbs. ..	1.85	1.95
Canistres de 10 lbs. .. lb.	0.10	0.10½
Canistres de 5 lbs. .. lb.	0.10½	0.11
Canistres de 3 lbs. .. lb.	0.10½	0.11
Tierces lb.	0.09½	0.10
Demi-quarts lb.	0.00	0.10½
Tinettes, 50 lbs. .. lb.	0.09½	0.10½
Tinettes, 60 lbs. .. lb.	0.09½	0.10½

LARDS ET JAMBONS

La demande est très bonne pour les jambons, passable pour les lards fumés et tranquille pour les lards américains, dont les prix sont plus élevés.

Lards Américains

Lard clear fat, 1ere qualite, 40/50 morceaux, qrt. ..	0.00	23.50
Lard clear fat, 2e qualite, 40/50 morceaux, qrt. ..	0.00	22.00

Viandes fumées

Lard fumé, désossé .. lb.	0.00	0.15
Lard fumé, de côte .. lb.	0.00	0.18
Jambons, 28 à 45 lbs., lb.	0.00	0.12½
Jambons, 20 à 28 lbs. .. lb.	0.00	0.13
Jambons, 15 à 19 lbs. .. lb.	0.00	0.14½
Jambons, 12 à 14 lbs. .. lb.	0.00	0.16½
Jambons désossés .. lb.	0.15	0.16½

FROMAGES CANADIENS

Les prix sont baissés de 1c par livre. Les petits fromages d'environ 20 lbs. se vendent aux épiciers 11½c à 12c la livre.

FROMAGES IMPORTES

On cote le fromage de Gruyère: Fromage entier de 27 lbs. ou de 80 lbs., 27c. à 28. la lb. En quantité moindre, 30c. la lb. Le fromage de Roquefort se vend de 32c à 35c la livre et le limbourg de 21c à 22c la livre.

On cote encore:

Gorgonzola lb.	0.40
Edam lb.	0.35

PRODUITS CHIMIQUES ET DROGUES

Nous cotons:

Acide borique, brls de 336 lbs., lb.	0.10	
" " quantité moindre, lb.	0.12	
Alun, barils de 336 lbs. .. lb.	0.01½	
Alun, barils de 112 lbs. .. lb.	0.02	
Alun, quantité moindre .. lb.	0.03	
Arcanson, lb.	0.03½ 0.04½	
Bianc de cêruse, brls de 336 lbs. 100 lbs.	0.60	
Bianc de cêruse, quantité moindre .. 2 lbs.	0.01	
Bois de campêche .. lb.	0.02½ 0.03	
Borax en cristaux, brls de 336 lbs.	0.05	
Borax en cristaux, brls 112 lbs.	0.05	
" " quantité moindre, lb.	0.06	
Borax en poudre, brls 112 lbs. .. lb.	0.05 0.06	
Boules à mites .. lb.	0.00 0.00	
Camomille lb.	0.00 0.30	
Camphre (Extrait de):		
Boîtes de 12 lbs. .. lb.	0.00	0.08
" 24 lbs., pqt. de lb. "	0.00	0.08½
" 24 lbs., pqt. de ½ lb. "	0.00	0.08½
" 24 lbs., pqt. de ¼ lb. "	0.00	0.08½
" 24 lbs., les 3 grands assorties. "	0.00	0.08½
Camphre, la livre	0.00	0.80
Carbonate d'ammoniaque, bls. 112 lbs. 4 lbs.	0.10	
Carbonate d'ammoniaque, quantité moindre .. lb.	0.15	
Cire blanche pure .. lb.	0.40	0.45
Couperose, bls 370 lbs. .. lb.	0.01½	
Couperose, quantité moindre, lb.	0.03	
Crème de tartre lb.	0.24	
Gélatine rouge en feuilles. .. lb.	0.60	
Gélatine blanche en feuilles, lb.	0.35	
Gélatine Knox en feuil., doz.	1.25	1.30
Gomme arabique lb.	0.15	0.16
Houblon pressé lb.	0.17	0.18
Indigo de Madras lb.	0.60	
Lessive commune doz.	0.35	
Lessive commune .. grosses	3.75	

Paraffine pour cierges, lb.	0.10	0.12
Platre a terre, sac 100 lbs., sac	0.70	
Poudre insecticide.. lb.	0.00	0.50
Resine blanche .. lb.	0.04	0.05
Resine G, suivant quantité,		
lb	0.03	0.05
Salpêtre en cristaux, bls 112		
lbs.	lb.	0.05
Salpêtre en cristaux, quantité		
moindre.. .. .	lb.	0.06
Sel d'Epsom, sacs 224 lbs. .	lb.	0.01
Sel d'Epsom, qte moindre. lb.	0.01	0.02
Soda à pâte, 112 lbs. . . .	0.00	2.00
Soda à laver:		
Sacs 224 lbs., 100 lbs. . . .	0.75	0.80
1/2 sacs 112 lbs., 100 lbs. . .	0.80	0.85
Quarts 336 lbs., 100 lbs. . .	0.85	0.90
Barils 112 lbs., baril	0.95	1.00
Soude caustique en morceau,		
kegs 50 lbs.	keg	1.50
Soude caustique en morceaux,		
kegs 100 lbs.	keg	0.00
Soufre en bâtons, brls 336 lbs., lb.	0.01	0.02
Soufre en bâtons, qte moi-		
ndre,	lb.	0.02
Soufre moulu, sacs 112 lbs.	1.65	1.70
Soufre moulu, qte moindre,	0.01	0.03
Tourteaux de lin moulu, sac	1.85	1.95
Vitriol, brls	0.05	0.06
Vitriol, quantité moindre, lb.	0.00	0.06

BOUGIES ET CIERGES

Nous cotons:		
B Paraffine en vrac, boîte de 40 lbs.:		
6 a la lb.	lb.	0.00
12 a la lb.	lb.	0.00
B Paraffine, 6 a la lb. . . .	0.08	0.09
B Paraffine, 12 a la lb. . . .	0.09	0.09
B Stéarine, 14 oz. 6 et 12 . . .	0.00	0.12
B Stéarine, 16 oz. 6 et 8 . . .	0.13	0.14
Cierges approuvés.	lb.	0.00
Cierges non approuvés, lb.	0.00	0.15

PLATS EN BOIS

Nous cotons:		
Ovales de 1/2 lb., crate.	0.00	0.25
Ovales de 1 lb., crate.	0.00	0.25
Ovales de 2 lbs., crate.	0.00	0.32
Ovales de 3 lbs., crate.	0.00	0.37
Ovales de 5 lbs., crate.	0.00	0.40
Carrés de 1/2 lb., crate.	0.00	0.27
Carrés de 1 lb., crate.	0.00	0.27
Carrés de 2 lbs., crate.	0.00	0.35
Carrés de 3 lbs., crate.	0.00	0.45
Carrés de 5 lbs., crate.	0.00	0.50

CUVETTES EN BOIS

Nous cotons:		
Cuvette No 0, la doz.	10.50	
Cuvette No 1, la doz.	8.50	
Cuvette No 2, la doz.	7.00	
Cuvette No 3, la doz.	6.00	

TINETTES EN BOIS

Nous cotons:		
Tinettes à beurre, 70 lbs.,		
pièce	0.26	0.28
Tinettes à beurre, 50 lbs.,		
pièce	0.22	0.24
Tinettes en épinette, à beur-		
re, 30 lbs., pièce.	0.20	0.21
Tinettes en épinette blanche,		
20 lbs., pièce	0.17	0.19
Tinettes à beurre, 10 lbs.,		
pièce	0.13	0.15

EPINGLES A LINGE

Epingles ordinaires.		
Boîtes de 5 grosses .. .	la bte	0.60
Epingles à ressort		
Boîtes de 2 grosses .. .	la bte	0.90

BALAIS

Nous cotons:		
Avec manches ordinaires. La doz.		
5 cordes	0.00	3.50
4 cordes	0.00	3.00
3 cordes	0.00	2.50

2 cordes	0.00	2.25
Mêlés de jonc, 4 cordes..	0.00	3.10
A longs manches	0.00	2.75
Avec manches Bambou.		
4 cordes	4.25	5.50
A long manche	3.00	3.50
D'enfants, 3 cordes.. . . .	0.00	2.00
D'enfants, 2 cordes.. . . .	0.00	1.25
D'enfants, 1 corde.. . . .	0.00	0.85
Manches de faubert (mop),	doz.	1.20

ALLUMETTES

Nous cotons:		
Telegraph, bte de 10 gr.	4.80	
Telephone, bte de 10 gr.	4.70	
Tiger, bte de 10 gr.	4.30	4.45
Headlight, bte de 1 gr.	4.65	
King Edward, bte de 1/2 gr. . . .	3.70	
Eagle, bte de 1 gr.	2.15	
Silent, bte de 1 gr.	2.50	
Silent, bte de 500	5.35	
Rising Star, bte de 1 gr.	6.15	
Pour quantité de 5 caisses assorties ou non, fret payé pour tous les points de la province de Québec.		

Le prix de \$4.30 pour les allumettes "Tiger" ne s'applique qu'à la province de Québec seulement.

FICELLE ET CABLE DE COTON, ETC.

Nous cotons:		
Ficelle 4 brins	lb.	0.27
Ficelle 3 brins	lb.	0.23
Corde à linge en rouleau, lb.	0.00	0.22
Corde à linge, 30 pds. doz.	0.00	0.90
Corde à linge, 40 pds. doz.	0.00	1.10
Corde à linge, 50 pds. doz.	0.00	1.40
Corde à linge, 60 pds. doz.	0.00	1.65
Coton à chandelle	lb.	0.00
Câble Sisal, 7/16 et plus.	0.00	0.09
Câble Sisal, 8	0.00	0.10
Câble Sisal, 5/16	0.00	0.10
Câble Sisal, 1/2	0.00	0.10
Câble Sisal, 3/16	0.00	0.11
Ligneul No 8	0.00	0.58
Ligneul No 10	0.00	0.65
Ligneul No 12	0.00	0.68
Ligneul No 15	0.00	0.75

PAPIER D'EMBALLAGE

Le papier manille, 13 x 17, se vend 20c. la rame.

MECHES, BRULEURS ET VERRES DE LAMPES

Nous cotons:		
Mèches No 2	lb.	0.20
Mèches No 1	lb.	0.15
Mèches No 0	lb.	0.12
Brûleurs No 2	doz.	0.85
Brûleurs No 1	doz.	0.65
Brûleurs No 0	doz.	0.65
Brûleurs, dessus verre (A), doz.	1.65	
Brûleurs, dessus verre (B), doz.	1.00	
Cheminées (first), No 2 .. . doz.	0.60	
Cheminées (first), No 1 .. . doz.	0.44	
Cheminées (first), No 0 .. . doz.	0.41	
Cheminées (climax), No 2 .. doz.	0.62	
Cheminées (climax), No 1 .. doz.	0.46	
Cheminées (climax), No 0 .. doz.	0.43	

SAVON DE CASTILLE

Le savon de Marseille en seau se vend \$4.25 la caisse et de 9c à 10c la livre, poids net, blanc ou marbré.

GRAISSE A ROUES

On cote:		
Graisse Imperial, en lots de		
grosse	doz.	0.52
Caisse de 4 doz.	doz.	0.55
Quantité moindre.. . . .	doz.	0.60
Graisse au mica.		
Boîtes de 1 lb. (par 3 doz.),		
doz.	0.90	0.95

Quantité moindre.. . . .	doz.	1.00
Boîtes de 3 lbs. (par doz.),	doz.	2.50
Quantité moindre.. . . .	doz.	2.60

HUILE D'OLIVE

Nous cotons:		
Huile Loubon:		
Pintes	0.00	3.00
Chopines	0.00	1.30
1/2 chopines	0.00	0.65
Les huiles d'olive surfinées sont cotées:		
Estagnon 1/2 gal.	1.25	1.30
Estagnon 1 gal.	2.40	2.50
Estagnon 5 gal., impérial .	0.00	9.50
Bouteilles 4 oz.	doz.	2.25
Bouteilles 8 oz.	doz.	3.50
Bouteilles 16 oz.	doz.	6.00
Litres	8.75	9.00
1/2 litres	6.00	6.25
1/4 litres	3.50	3.60
L'huile d'olive Barton et Guestier est cotée:		
Qrts.	7.75	8.00
Pts.	4.37	4.50
1/2 pts	2.45	2.50

HUILE DE CASTOR

Nous cotons:		
	Grosse.	Doz.
Bouteilles de 1 oz.	\$3.60	\$0.35
Bouteilles de 2 oz.	5.00	0.45
Bouteilles de 3 oz.	6.00	0.55
Bouteilles de 4 oz.	7.25	0.65
Bouteilles de 1/2 chopine. . . .	11.50	1.10
Bouteilles de 1 chopine.	17.50	1.60
Bouteilles de 1 pinte	28.00	2.50
Estagnon de 40 lbs.	0.10	0.11
Quart, lb.	0.00	0.10
Moins d'un quart, gall.	0.00	1.14

HUILE DE FOIE DE MORUE

L'huile de foie de morue est moins chère; on la cote de \$1.80 à \$2.00 au gallon.

HUILE DE COTON

Les prix sont plus élevés de 20c.

Nous cotons:		
Au baril	0.00	1.20
Moins d'un baril	0.00	1.40

HUILE DE RICIN PHARMACEUTIQUE

Nous cotons au quart, par livre, 10c.; le gallon, \$1.20; en estagnon, par livre, 9c à 11c.

VASELINE

Nous cotons:		
"Bleu Seal"		
Blanche No 1	grosse	10.00
Blanche No 2	"	19.20
Jaune No 1	"	6.72
Jaune No 2	"	14.40
2e qualité No 1	"	4.68
2e qualité No 2	"	7.50
Jaune No 1	doz.	0.60
Jaune No 2	doz.	1.25
Escompte 5% sur les prix cotés à la grosse et net sur les prix à la doz.		

HUILE DE PETROLE

Nous cotons:		
Pratt's Astral Oil.	le gal.	0.19
Standard Acme	le gal.	0.16
Pétrole canadien	le gal.	0.14

GRAINS ET FARINES

Marchés de Chicago

Le marché du blé à été très actif, mercredi dernier. Au début de la journée, le ton était à la baisse, l'offre forte et la demande modérée. Des dépêches désappointantes, une température plus

fraiche et de la pluie, tout cela contribua à jeter de la dépression sur le marché. Mais les acheteurs à court terme ayant essayé des ventes en réalisation de profits, le ton du marché changea; en même temps des rapports défavorables ayant été reçus du Nébraska et de Kansas City, les acheteurs commencèrent à se remuer et, en clôture, le blé était en gain de ¼c à ½c. Le blé d'Inde gagnait ¼c à ½c à 1c, et l'avoine avait une avance de ½c à 1c à 1½c.

	Juil.	Sept.
Blé	0.92½	0.90
Blé d'Inde	0.54½	0.55½
Avoine	0.37½	0.38½

Marché de Montréal

Grains

Le marché du blé est irrégulier et les prix sont difficiles à contrôler. L'orge moulée est très rare. Pour les farines, il y a une très bonne demande locale et une bonne demande d'exportation.

Blé du Nord No 1	1.02	1.03
Blé du Nord No 2	1.00	1.01
Blé du Nord No 3	0.98	0.99
Blé du Nord Feed	0.77	0.78
Avoine Man. No 2	0.41	0.42
Avoine Man. No 3	0.40½	0.41
Avoine Qué. et Ont. No 2. (manque)		
Avoine Qué. et Ont. No 3. (manque)		
Avoine Qué. et Ont. No 4. (manque)		
Orge moulée	0.50	0.52
Pois No 2 ordinaires	0.88	0.89
Sarrasin (48 lbs.)	(manque)	
Blé d'Inde jaune No 3	0.60½	0.61

Farines

Patentes du printemps:

Royal Household .. 2 sacs	0.00	5.30
Five Roses .. 2 sacs	0.00	5.60
Glenora .. 2 sacs	0.00	4.80
Harvest Queen .. 2 sacs	0.00	5.10
Keetoba .. 2 sacs	0.00	4.90
Montcalm .. 2 sacs	0.00	4.90

Fortes à Boulanger:

Bakers Special .. 2 sacs	0.00	4.60
Manitoba S. B. .. 2 sacs	0.00	4.20

Patentes d'Hiver:

Hurona (à pâtisserie) 2 sacs	0.00	5.30
A do 2 sacs	0.00	4.50
Straight rollers .. baril	0.00	4.70
Straight rollers .. sac	2.10	2.20
Farine de blé-d'Inde blanc pour boulangers .. 2 sacs	0.00	4.10
Farine de blé-d'Inde pour engrais .. 2 sacs	0.00	3.10

Farine d'avoine

Avoine roulée, 90 lbs, sac	0.00	2.15
Avoine roulée. .. baril	0.00	4.55

Issues de blé

en sacs

Son Man., au char, tonne.	00.00	21.00
Gru Man., au char, tonne.	25.00	27.00
Son d'Ont., au char, tonne.	23.00	26.00
Middlings d'Ontario, au char tonne ..	00.00	25.00
Moulée, mélangée, au char	25.00	27.00

FROMAGE

Marché anglais

MM. Marples, Jones & Co., nous écrivent de Liverpool, à la date du 26 mai 1911:

Le marché a faibli, cette semaine, et les valeurs sont plus faciles de 2/0 à 4/0. Les acheteurs sont rares et traitent les affaires à leur gré. Le fromage canadien nouveau est de très bonne qualité, et absorbe le peu d'affaires qui se fait. En somme, les commerçants attendent de plus bas prix.

Nous cotons:

Canada, blanc, haut choix nouveau ..	54/0 à 56/0
Canada, coloré, haut choix, nouveau ..	55/0 à 57/0
Canada, blanc, haut choix septembre ..	60/0 à 62/0
Canada, coloré, haut choix, septembre ..	64/0 à 66/0
Nouv.-Zélande, blanc, haut choix (ex-Londres) ..	60/0 à 61/0
Nouv.-Zélande, coloré, haut choix, (ex-Londres) ..	62/0 à 64/0

* * *

MM. Mills & Sparrow, nous écrivent de Londres, à la date du 26 mai 1911:

Bien qu'il se soit fait peu d'affaires en fromage canadien, les prix n'ont pas beaucoup changé; les stocks sont maintenant très faibles; mais il a une mauvaise valeur relativement au vieux fromage.

—Nous regrettons d'avoir à signaler une baisse de 1/0 à 2/0 par cwt. pour le fromage de Nouvelle-Zélande. Il est certain que les affaires ont été lentes; mais cela ne semble pas expliquer ce déclin; la raison en est peut-être que le fromage canadien est offert à 52/0, 53/0, et les acheteurs en ont profité pour faire baisser le marché. Ils y ont assez bien réussi. Mais cette baisse n'est pas justifiée, et si les vendeurs s'unissaient, ils pourraient faire aussi facilement des ventes à 62/0 qu'à 58/0.

Nous cotons:

Canada, blanc ..	62/0 à 64/0
Canada, coloré ..	64/0 à 65/0
Nouvelle-Zélande, blanc ..	0.00 58/0
Nouvelle-Zélande, coloré ..	0.00 58/0

Marchés d'Ontario

Woodstock, 31 mai. — Offert 46 boîtes blanc et 949 coloré. Ventes à 10½c et 10 11/16c.

Madoc, 31 mai. — Offert 830 boîtes. Vendu 555 boîtes à 10½c.

Brockville, 1er juin. — Offert 4,270 boîtes, dont 1,400 boîtes blanc. Ventes à 10½c.

Belleville, 1er juin. — Offert 2,305 boîtes blanc et 180 coloré. Vendu 480 boîtes à 10 15/16c et 785 à 10½c.

Kingston, 1er juin. — Offert 476 boîtes blanc et 814 coloré. Ventes à 10½c.

Picton, 2 juin. — Offert et vendu 1,900 boîtes coloré à 10½c.

Napanee, 2 juin. — Offert 635 boîtes blanc et 625 coloré. Vendu le tout à 10 13/16c.

Perth, 2 juin. — Offert et vendu 1,000 boîtes blanc et 300 coloré à 11c.

Ottawa, 2 juin. — Offert et vendu 195 boîtes blanc et 412 coloré à 10½c.

Vankleek Hill, 2 juin. — Offert et vendu 1,276 boîtes blanc et 188 coloré à 10½c.

Cornwall, 2 juin. — Offert et vendu 676 boîtes blanc et 910 coloré de 10½c à 11 1/16c.

Campbellford, 6 juin. — Offert 900 boîtes. Vendu 230 boîtes à 10 5/16c et 500 à 10½c.

Stirling, 6 juin. — Offert 940 boîtes. Vendu 400 boîtes à 11 1/16c, 300 à 11c et 100 à 10 15/16c.

Woodstock, 7 juin. — Offert et vendu 1,011 boîtes à 10½c.

Peterboro, 7 juin. — Offert 2,785 boîtes coloré. Ventes à 10 15/16c et 11c.

Madoc, 7 juin. — Offert et vendu 800 boîtes à 11c.

Marchés de Québec

La Société Coopérative Agricole Fromages de Québec

Ventes du 1er juin 1911, au Board Trade:

Blanc		
Quantité	Qualité	Acheteurs
157	Choix	Hodgson Bros. 10 1/16
360	No 1	Hodgson Bros. 10 1/16
180	No 2	Hodgson Bros. 10 1/16
Coloré		
14	No 1	Hodgson Bros. 10 1/16
13	No 2	A. J. Brice 10 1/16

Cowansville, 2 juin. — Offert et du 67 boîtes à 10 5/16c.

Huntingdon, 6 juin. — Offert 185 boîtes blanc. Vendu 185 boîtes blanc à 10 15/16c.

Marché de Montréal

La demande est assez bonne.

Les épiciers paient les fromages à 12c et les gros fromages forts 16c.

Les exportations pour la semaine finissant le 3 juin, ont été les suivantes:

1911	51,330 bo
1910	34,858 bo
1909	43,070 bo

Du 1er mai au 3 juin, les exportations ont été les suivantes:

1911	138,857 bo
1910	128,569 bo
1909	144,236 bo

BEURRE

Marché Anglais

MM. Marples, Jones & Co., nous écrivent de Liverpool, à la date du 26 mai 1911:

La cote officielle du beurre dans le Royaume-Uni n'est pas changée; mais les autres sont à prix un peu plus faciles. Le beurre irlandais arrive en bonnes quantités aussi celui des colonies est-il négligé. On s'attend à des prix plus bas, car les stocks sont très forts, surtout en beurre des colonies. Les qualités inférieures ont toujours une mauvaise vente.

Nous cotons:

Ladles des Etats ..	(manque)
Renovated, haut choix ..	(manque)
Irlande, crèmerie, haut choix ..	98/0 à 100/0
Canada, crèmerie, haut choix. (manque)	
Australie, haut choix ..	98/0 à 100/0
Nouv.-Zélande, haut choix	104/0 à 106/0
Argentine, haut choix ..	(manque)
Sibérie, crèmerie haut choix	96/0 à 98/0
Danois, crèmerie, choix à haut choix, en barils ..	108/0 à 112/0

* * *

MM. Mills & Sparrow nous écrivent de Londres, à la date du 26 mai 1911:

La cote du beurre danois n'est pas changée; elle est peut-être un peu plus ferme, et la qualité de ce beurre s'améliore.

—Les arrivages de Sibérie sont plus considérables, cette semaine, que la semaine dernière; mais la demande s'est considérablement ralentie. La qualité est loin d'être aussi bonne qu'auparavant, le beurre, qui a une couleur trop pâle, n'a pas en bonne demande.

Le beurre d'Irlande arrive en plus grande quantité sur le marché, comme il est de très bonne qualité, il attire l'attention des acheteurs.

—Jusqu'à présent, la saison est tardive en France, et les prix de ce beurre ne correspondent pas à ceux des autres

sortes; la demande est très limitée.

—Il n'est arrivé, cette semaine, que 12,000 boîtes d'Australie; mais comme il restait beaucoup de beurre de cette sorte de la semaine dernière, le marché se trouve bien approvisionné. Les prix ont encore baissé, car la quantité de beurre fait dans le pays et en Irlande a un effet considérable sur la demande pour le beurre des colonies. Mais tout bien considéré, nous pensons que la demande est assez bonne pour l'époque de l'année, surtout en ce qui concerne les meilleures qualités qui se vendent très bien. Quant aux beurres de qualité secondaire, ceux qui sont mis en entrepôt frigorifique y resteront, sans doute, quelques semaines.

—Le beurre dernièrement arrivé de Nouvelle-Zélande a été mis sur le marché, cette semaine; sa qualité est satisfaisante. Mais sa couleur est très pâle, formant un contraste frappant avec celle du beurre nouveau provenant d'Irlande, de France, etc. Les acheteurs n'aiment pas cette couleur à cette époque de l'année, et le public demande du beurre fraîchement fait, fort en couleur. La demande a été très tranquille, et les prix sont un peu plus faciles.

Nous cotons:

Danemark	106/0 à 108/0
Victoria, salé, haut choix	96/0 à 98/0
Victoria, salé, bon à choix	88/0 à 92/0
Victoria, sans sel, haut choix	98/0 à 100/0
Victoria, sans sel, bon à choix	94/ à 96/0
Nouvelle-Galles du Sud, haut choix, salé	94/0 à 96/0
Nouvelle-Galles du Sud, bon à choix, salé	86/0 à 90/0
Nouvelle-Galles du Sud, haut choix, sans sel	96/0 à 98/0
Nouvelle-Galles du Sud, choix, sans sel	92/0 à 94/0
Queensland, haut choix, salé	94/0 à 96/0
Queensland, bon à choix, salé	86/0 à 90/0
Queensland, haut choix, sans sel	96/0 à 98/0
Queensland, bon à choix, sans sel	90/0 à 94/0
Nouvelle-Zélande, haut choix	102/0, 104/0 à 106/0
Nouvelle-Zélande, choix	96/0 à 100/0
Sibérie, haut choix	94/0 à 96/0
Sibérie, choix	86/0 à 92/0
Sibérie, inférieur	76/0 à 80/0

Marchés de Québec

La Société Coopérative Agricole des Fromages de Québec

Ventes du 1er juin 1911, au Board of Trade:

Quantité	Qualité	Acheteurs	Prix
170	Choix	A. J. Brice	20½c
137	No 1	A. G. McCulloch	20½c
28	Choix	A. J. Brice	20½c

Pasteurisé
* * *

Cowansville, 2 juin. — Offert 1,135 paquets. Vendu 440 paquets à 21½c, 85 à 21½c et 215 à 21c.
Farnham, 6 juin. — Offert et vendu 368 boîtes à 21½c.
Huntingdon, 6 juin. — Offert 295 boîtes. Vendu 267 boîtes à 21½c.

Beurre pasteurisé
Marché de Montréal

La demande est très bonne pour le

beurre de crèmerie, tranquille pour les autres sortes.

Les épiciers paient 22c à 23c le beurre de crèmerie, et 20c le beurre au séparateur.

Les exportations pour la semaine finissant le 3 juin 1911 ont été de 308 boîtes. Depuis le 1er mai 1911, elles ont été de 445 boîtes.

OEUFS

Marché Anglais

MM. Marples, Jones & Co., nous écrivent de Liverpool, à la date du 26 mai 1911:

Les prix sont fermes, les approvisionnements étant moindres.

Nous cotons:
Oeufs d'Irlande 7/3 à 8/3
Oeufs du Continent 5/6 à 7/6

Marché de Montréal

La demande est bonne.
On vend à la caisse aux épiciers oeufs No 1 20c, No 2 17c, et oeufs choisis, 23c la douzaine.

POMMES

Marché Anglais

MM. J. C. Houghton & Co., nous écrivent de Liverpool, à la date du 25 mai 1911:

Un arrivage de Tasmanie de 10,000 caisses a été l'objet d'une demande active; les prix dernièrement cotés ont été bien soutenus; la qualité et la condition sont bonnes.

PRIX A L'ENCAN

	Vendredi 19 Mai s. d. s. d.	Lundi 22 Mai s. d. s. d.	Mercredi 24 Mai s. d. s. d.
Tasmanie, caisse			80 13 9

LEGUMES

Betteraves sac	0.00	1.25
Carottes doz.	0.00	1.00
Céleri la doz.	0.85	1.00
Choux de Montréal, quart.	0.00	1.50
Choux-fleurs . . . le quart	(manquent)	
Cresson doz. paquets	0.00	0.35
Epinards la boîte	0.00	0.50
Navets la boîte	0.00	1.50
Oignons blancs . . la caisse	0.00	3.00
Oignons d'Espagne, le crate	0.00	3.00
Panais la poche	0.00	1.05
Patates (au détail), le sac		
90 lbs.	0.00	1.25
Patates (en gros), le sac		
90 lbs.	0.10	1.05
Persil doz. de paquets	0.00	1.00
Poireaux la doz.	0.00	0.20
Radis la doz. pqt.	0.00	0.50
Raifort la lb.	0.00	0.30
Rhubarbe la doz. pqt.	0.00	1.00
Salade de Montréal, frisée, doz.	0.00	0.40
Salade de Montréal, pommée, doz.	0.00	0.40
Salsifis la doz. de pqt.	0.00	1.40
Topinambours . . le quart	0.00	3.40

FRUITS VERTS

Ananas Floride . . . cse	0.00	3.25
Bananes, régime (en crate)	2.00	2.25
Citrons Messine (300c) . .	0.00	4.50
Limons la boîte	0.00	1.40
Mandarines la boîte	0.00	3.25
Oranges Jamaïque . . brls	0.00	4.00
Oranges du Mexique, la bte	0.00	2.25
Oranges Navel	3.00	3.75
Pamplemousses mélangées, cse	0.00	2.50

Pewaukee No 1	0.00	5.00
Pewaukee No 2	0.00	4.00
Ben Davis No 1	0.00	5.50
Man. No 1	0.00	6.00
Man. No 2	0.00	5.00
Greening No 1	0.00	6.00
Baldwin No 1	0.00	6.00
Russett No 1	0.00	6.00

FOIN PRESSE ET FOURRAGES
Marché de Montréal

La demande est passable. Le marché pour l'exportation est difficile.

Nous cotons sur rails à Montréal:

Foin pressé, No 1	14.00	14.50
Foin pressé, No 2	10.00	10.50
Foin pressé, No 2 extra	13.00	13.50
Foin mélanger de trèfle	8.00	8.50
Trèfle pur	7.00	7.50
Paille d'avoine	0.00	4.00

PEAUX VERTES

La demande est bonne; mais l'offre n'est pas aussi forte. Les prix restent sans changement.

Les commerçants de Montréal paient aux bouchers: boeuf de la ville No 1, 10c.; No 2, 9c.; No 3, 8c.; boeuf de la campagne, No 1, 10c.; No 2, 9c.; No 3, 8c. Veaux de la ville No 1, 15c.; No 2, 14c.; veaux de la campagne, No 1, 15c.; No 2, 14c.; mouton, 95c.; cheval, \$2.50.

TRAVAUX D'INVENTEURS

MM. Marion & Marion, solliciteurs de brevets, Montréal, Canada et Washington, E.-U., fournissent la liste suivante de brevets canadiens récemment obtenus par leur entremise.

- Nos
132,836—Alphonse Roy, Maisonneuve, Qué. Pupitre de classification.
132,837—Joseph-E. Samson, Québec, Qué. Chaussure pour patins.
132,854—Johan-H. Wallin, Kopmanholmen, Suède. Production d'alcool provenant de résidus lessivés de sulfite.
132,913—Konrad von Meyenburg, Zurich, Suisse. Chars à moteur pour fins d'agriculture.
132,914—Siméon S. Weyl, Amsterdam, Hollande. Dispositif pour déplacer les obstructions devant les voitures.
132,918—Charles W. Freeman, Londres, Ang. Machinerie pour la fabrication de capsules de papier plié, pressé.
133,113—Elouild Duplessis, Sorel, Qué. Brise-glace.
133,142—Cléophas Lachance, Québec, Qué. Chaussure pour protéger et supporter la cheville.

MM. Jas. D. Stewart et L. E. Bastien étaient de passage à Montréal, ces jours derniers, au sujet d'affaires financières importantes.

* * *

Les recettes du Canadian Northern, pour la semaine finissant le 7 mai 1911, sont de \$373,200.00, et pour la semaine correspondante en 1910, de \$295,400.00, montrant une augmentation de \$77,800.00.

*This is
the
Paint*

*Voici La Peinture
Qui Met Les Profits
Dans Votre Bourse*

*That Puts
Profit
in your
Purse*

AUCUNE PEINTURE ne peut vous rapporter de profits, tant qu'elle est en magasin. Une certaine peinture peut vous rapporter des profits une fois, et alors l'acheteur ne revient jamais. Ce qu'il vous faut, c'est la peinture qui ramènera l'acheteur—de telle sorte que vos profits, l'année prochaine, l'année suivante et les autres années, deviendront de plus en plus importants

La Peinture Martin-Senour Pure au 100%

LA PEINTURE DE QUALITÉ.—La peinture qui donne une satisfaction durable. Les ventes augmentent et les profits s'accroissent, parce que les années de service montrent à l'acheteur l'économie qu'il fait en achetant la peinture qui dure le plus longtemps—qui a la meilleure apparence. Ce n'est qu'une suggestion; mais un mot adressé aux marchands avisés devrait avoir pour résultat beaucoup plus de portefeuilles bien gonflés. Ecrivez aujourd'hui même pour avoir l'Agence—puis voyez vos profits augmenter.



The MARTIN-SENOUR Co.

Les Pionniers de l'Industrie
Des Peintures Pures.

MONTREAL

TORONTO

CHICAGO

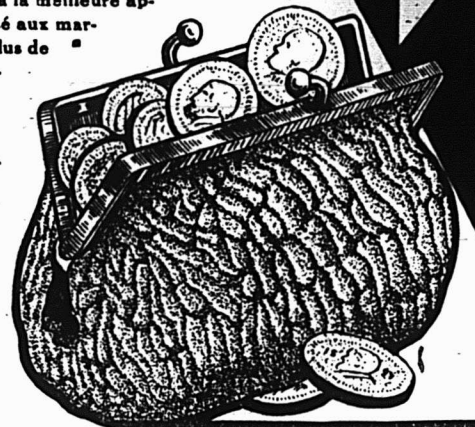

NOVA SCOTIA STEEL & COAL CO.

LIMITÉ
MANUFACTURIERS DE

ACIER en BARRES MARCHAND, MACHINERIE à ROUES, TRANSMISSIONS en ACIER COMPRIME POLI, TOLES D'ACIER jusqu'à 48 pcs de large, RAILS en "T" de 12, 18, 28 et 40 lbs à la verge, ECLISSES, ESSIEUX DE CHARS DE CHEMINS DE FER.

GROSSES PIÈCES DE FORGE, UNE SPECIALITE

Mines de Fer, Wabana, Terre-neuve.—Mines de Charbon, Hauts Fourneaux, Fours à kéverbère à Sydney Mines, N. E.—Laminaires, Forges et Aeliers de Finissage à New Glasgow, N. E.

Bureau Principal : NEW GLASGOW, N. E.

Courroies de Transmission Gorgeue

POUR TOUTES LES INDUSTRIES

TROIS MARQUES.

"EXTRA", "STANDARD" et "ACME WATERPROOF"

Qualité absolument Supérieure.

Renseignements fournis avec plaisir sur demande.

J. L. GOODHUE & CO. LIMITED

DANVILLE, P. Q.



Black Jack

Rapide, Propre, Commode.

.. ESSAYEZ-LA ..

En vente chez

Tous les Marchands de Gros.

Boltes $\frac{3}{4}$ lb. 3 doz. par caisse.

LES TOLES CANADA GALVANISEES

de la marque "Dominion Crown" son de fabrication la plus ancienne la meilleure sur le marché

Demandez les à votre Marchand de Gros et n'acceptez pas de substitution.

A. C. LESLIE & CO. LIMITED
MONTREAL.

Ferronnerie, Quincaillerie, Peintures, Matériaux de Construction, Etc.

Revue des Marchés

FERRONNERIE

Les affaires sont très actives et les prix fermes en général. Les paiements se sont un peu améliorés, mais laissent toujours à désirer. Cette semaine, nous signalons des changements de prix aux paragraphes suivants: Etain en lingots, Plomb en lingots, Essence de térébentine.

PLOMBERIE

Tuyaux de plomb

L'escompte est de 25 pour cent.

Les prix sont de 7c. pour tuyaux en plomb et de 9c. pour tuyaux de plomb composition.

Tuyaux de renvoi en fonte et accessoires

Les escomptes sur les prix de la liste sont: tuyaux légers, 60 et 10 p.c.; tuyaux moyens et extra-forts, 70 p. c., et accessoires légers, moyens et extra-forts, 70 pour cent.

Tuyaux en fer

Nous cotons, prix de la liste:

1/4	100 pieds	5.50
1/2	"	5.50
3/4	"	8.50
1	"	11.50
1 1/4	"	16.50
1 1/2	"	22.50
1 3/4	"	27.00
2	"	36.00

Nous cotons net:

2 1/4	"	16.30
3	"	21.54
3 1/2	"	27.07
4	"	30.80

Tuyaux galvanisés.

Nous cotons, prix de liste:

1/4	100 pieds	5.50
1/2	"	5.50
3/4	"	8.50
1	"	11.50
1 1/4	"	16.50

1 1/4	"	22.50
1 1/2	"	27.50
2	"	36.00

Nous cotons net:

2 1/4	"	22.20
3	"	29.19
3 1/2	"	30.70
4	"	41.75

Les escomptes sont les suivants:

Tuyaux noirs: 1/2 pouce, 63 p.c.; 3/4 pouce, 59 p.c.; 1 pouce, 69 p.c.; 1 1/2 pouce à 2 pouces, 71 1/2 p.c.

Tuyaux galvanisés: 1/2 pouce, 48 p.c.; 3/4 pouce, 44 p.c.; 1 pouce, 59 p.c.; 1 1/2 à 2 pouces, 61 1/2 p.c.

Tuyaux en acier

2 pouces	100 pieds	8.50
2 1/2 pouces	"	10.50
3 pouces	"	12.50
3 1/2 pouces	"	15.00
4 pouces	"	19.25

Fer-blanc

Nous cotons:

Au Charbon — Allaways ou égal.
IC, 14 x 20, base. . . . bte 4.40 4.50

Fer-blanc en feuilles

X. Extra par X et par cse. 0.75 1.00 suivant qualité.

(Caisse de 112 feuilles, 108 lbs. net.)

Au Coke—Lydbrook ou égal.
IC, 14 x 20, base. . . . bte 4.10 4.25

(Caisse de 112 feuilles, 108 lbs. net.)

Au Charbon—Terne-Dean ou égal.
IC, 20 x 28 bte 7.00 7.25

(Caisse de 112 feuilles, 216 lbs. net.)

Feuilles Fer-blanc pour Bouilloires

(Caisse de 560 lbs.)
XX, 14 x 60, gauge 26. lb. 0.07 0.07 1/2

Feuilles étamées

72x30 gauge 23	100 lbs.	7.75	8.00
72x30 gauge 26	100 lbs.	8.25	8.50
72x30 gauge 28	100 lbs.	8.75	9.00

Tôles Canada

Les prix sont fermes.

Nous cotons: 52 feuilles demi-poli,

\$2.85; 60 feuilles, \$2.80, et 75 feuilles \$2.85.

Tôles Noires

Nous cotons: 20 à 24 gauge, \$2.30; 26 gauge, \$2.35; 28 gauge, \$2.45.

Tôles galvanisées

Nous cotons à la caisse:

	Gorbals	Queens	Fleur de Lys
28 G.	4.20	3.95	4.25
26 G.	3.45	3.50	3.80
22 à 24 G	3.50	3.45	3.75
16-20	3.25	3.20	3.50

Apollo

10 1/2 oz=28 Anglais	4.10
28 G.=Anglais	3.85
26 G.	4.35
24 G.	3.60
22 G.	3.60
16 à 20 G.	3.45

Moins d'une caisse, 25c. de plus par 100 livres.

28 G. Américain équivaut à 26 G. Anglais.

Les petites tôles sont également très fermes.

Petite tôle 18 x 24 . . 52 feuilles 4.45

Petite tôle 18 x 24 . . 60 feuilles 4.70

Plaques d'acier

1/2 pouce 100 livres 2.65

3/16 pouce " 2.55

Zinc en feuilles

Le marché est sans changement.

Nous cotons: \$7.25 à \$7.50 les 100 lbs.

Tuyaux de poêle

Nous cotons par 100 feuilles: 5, 6 et 7 pouces, ordinaires, \$7.50 et polis \$9.

Coudes pour tuyaux

Nous cotons à la doz: coudes ronds ordinaires 75 feuilles, \$1.10; 60 feuilles, \$1.35 et polis, 60 feuilles, \$1.60.

Soudure

Nous cotons: barre demi et demi, garantie, 23c à 24c; do., commerciale, 21c à 22c; do., à essuyer les tuyaux, 23c à 24c.

Nous garantissons

Les Munitions Dominion

Leur sûreté absolue et leur justesse extrême, combinées à une grande puissance de tir, font que les **Cartouches Dominion** sont choisies par les **Chasseurs** les plus habiles.

La Meilleure Fabrication. Le Meilleur Tir. La Meilleure Vente.



Dominion Cartridge Co.,

LIMITED

Montréal, Canada,

Couplets

L'escompte sur les prix de la liste est de 65 et 10 pour cent pour les couplets en fer et en acier.

QUINCAILLERIE

Boulons et noix

Nous cotons:
 Boulons à voitures Norway (\$3.00) 50 et 10 p. c.
 Boulons à voitures carrés (\$2.40) 60 et 10 p. c.
 Boulons à voitures (\$1.00): grandeurs, 1/2 et moindres, 70 p. c.; 7/16 et au-dessus 60 p. c.
 Boulons à machine, 1/2 pce et au-dessous 60, 10 et 10 p. c.
 Boulons à machine, 7/16 pce et au-dessous, 60 p. c.
 Boulons à lisse, 1/2 et plus petits, 60 et 10 p. c.
 Boulons à lisse, 7/16 et plus gros, 55 et 5 p. c.
 Boulons à charrue, 50 et 10 p. c.

Noix par boîtes de 100 lbs.

Nous cotons:
 Noix carrées .. 4 1/2 la lb. de la liste
 Noix hexagones .. 4 1/2 la lb. de la liste
 Pour moins d'une boîte de 100 lbs., les prix sont à augmenter de 1/4 par lb.

Broche à clôtures

On cote la broche ondulée No 9, \$2.35. La broche barbelée est cotée \$2.35 les 100 livres à Montréal.

Crampes à clôtures

Fer poli .. \$2.60
 Fer galvanisé .. 2.85

Broches pour poulaillers

L'escompte est de 60 et 2 1/2 pour cent sur la liste.

1/2 x 20 x 24" .. \$3.40
 1/2 x 20 x 30" .. 4.10
 1/2 x 30 x 36" .. 4.75
 1/2 x 22 x 24" .. 5.00
 1/2 x 22 x 30" .. 6.30
 1/2 x 22 x 36" .. 7.50

Broche galvanisée, etc.

Nous cotons:
 Acier fin du No 17 au No 24, 25 pour cent sur la liste.
 Cuivre jaune .. 37 1/2 p. c.
 Copper (cuivre rouge) .. 37 1/2 p. c.

Broche galvanisée:

No 5 .. les 100 lbs. 3.35
 Nos 6 à 8 .. les 100 lbs. 2.80
 No 9 .. les 100 lbs. 2.30
 No 10 .. les 100 lbs. 2.80
 No 11 .. les 100 lbs. 2.85
 No 12 .. les 100 lbs. 2.45
 No 13 .. les 100 lbs. 2.55
 No 14 .. les 100 lbs. 3.15
 No 15 .. les 100 lbs. 4.30
 No 16 .. les 100 lbs. 4.55

Poli brûlé:

No 0 à 9 .. les 100 lbs. 2.30
 No 10 .. les 100 lbs. 2.35
 No 11 .. les 100 lbs. 2.42
 No 12 .. les 100 lbs. 2.60
 No 13 .. les 100 lbs. 2.70
 No 14 .. les 100 lbs. 2.80
 No 15 .. les 100 lbs. 2.85
 No 16 .. les 100 lbs. 3.00
 Brûlé, p. tuyaux .. 100 lbs. No 18 3.85
 Brûlé, p. tuyaux .. 100 lbs. No 19 4.70
 Extra pour broche huilée, 10c p. 100 lbs.

Broche à foin

Nous cotons net:
 No 13, \$2.50; No 14, \$2.60, et No 15, \$2.75; Broche à foin en acier coupé de longueur, escompte 25 p. c. sur la liste.

Broche moustiquaire

Cet article se fait rare sur place.
 Nous cotons: broche noire, \$1.60 par rouleau de 100 pieds; broche verte, \$1.65 par rouleau de 100 pieds.

Broquettes

		Escomptes
Pour boîtes à fraises ..	75 et 12 1/2 p.c.	
Pour boîtes à fromage ..	85 et 10 p.c.	
A valises ..	80 et 12 1/2 p.c.	
A tapis, bleues ..	80 p.c.	
A tapis, étamées ..	80 et 15 p.c.	
A tapis, en barils ..	40 p.c.	
Coupées bleues, en doz ..	75 et 12 1/2 p.c.	
Coupées bleues et 1/2 pesanteur ..	60 p.c.	
Sweedén, coupées, bleues et ornées, en doz ..	75 p.c.	
Sweedén, coupées, bleues et ornées, en vrac ..	80 et 20 p.c.	
A chaussures, en doz ..	50 p.c.	
A chaussures, en ppts 1 lb.	60 et 10 p.c.	

Clous de broche

Nous cotons: \$2.30 prix de base, f.o.b, Montréal.

Clous coupés

Nous cotons: prix de base, \$2.40 f.o.b., Montréal.

Clous à cheval

Nous cotons par 100 lbs.: No 7, \$26; No 8, \$23; No 9, \$22; No 10, \$20; avec escompte de 55 p.c. pour la première qualité et de 57 1/2 p.c. pour la 2e qualité. Ajouter 1/2 net extra pour boîtes de 1 livre.

Fers à cheval

Nous cotons f.o.b. à Montréal:
 No 2 et plus grand .. 4.15
 No 1 et plus petit .. 4.15

Fers ordinaires légers et pesants .. le qrt 3.90 4.15
 Neverslip crampons 7/16, le cent. 2.60
 Neverslip crampons, 1/2 le cent. 2.90
 Neverslip, crampons, 9/16, le cent. 3.20
 Neverslip, crampons, 1, le cent. 3.80
 Neverslip, crampons, 5/16, le cent. 2.10
 Neverslip, crampons, 3/8, le cent. 2.40
 Fe. à neige .. le qrt 4.15 4.40
 New Light Pattern .. le qrt 4.35 4.60
 Fers "Toe weight" No 1 à 4 .. 6.75
 Featherweight Nos 0 à 4 .. 5.75
 Fers assortis de plus d'une grandeur au baril, 10c à 25c extra par baril.

Chaînes en fer

On cote par 100 lbs.:
 3/16 No 6 .. 10.00
 3/16 exact 5 .. 8.50
 3/16 Full 5 .. 7.00
 1/2 exact 3 .. 6.50
 1/2 .. 6.50
 5/16 .. 4.40
 3/8 .. 3.90
 7/16 .. 3.80
 1 .. 3.70
 9/16 .. 3.60
 1 1/8 .. 3.40
 1 1/4 .. 3.30
 1 1/2 .. 3.30
 1 3/4 .. 3.30

Vis à bois

Nous cotons les escomptes suivants sur la liste:
 Tête plate, acier .. 85 et 10 p.c.
 Tête ronde, acier .. 80 et 10 p.c.
 Tête plate, cuivre .. 75 et 10 p.c.
 Tête ronde, cuivre .. 70 et 10 p.c.
 Tête plate, bronze .. 70 et 10 p.c.
 Tête ronde, bronze .. 65 et 10 p.c.

Fanaux

Nous cotons:
 Cold Blast No 2 .. doz. 6.75
 Wright No 3 .. doz. 8.50
 Ordinaires .. doz. 4.75
 Dashboard C. B. .. doz. 9.00
 No 6 .. doz. 5.75
 Peints, 50c extra par doz.

Tordeuses à linge

Nous cotons:

Royal Canadien .. doz. \$47.75
 Colonial .. doz. 52.75
 Safety .. doz. 56.25
 E. Z. E. .. doz. 51.75
 Rapid .. doz. 46.75
 Paragon .. doz. 54.00
 Bicycle .. doz. 60.50
 Moins escompte de 20 p.c.

Munitions

L'escompte sur les cartouches canadiennes est de 35 et 5 pour cent.

Plomb de chasse

Nous cotons:
 Ordinaire .. 100 lbs. 7.50
 Chilled .. 100 lbs. 7.90
 Buck and Seal .. 100 lbs. 8.80
 Ball .. 100 lbs. 8.70
 L'escompte est de 25 pour cent sur la liste.

METAUX

Antimoine

Les prix sont très fermes.
 Nous cotons: \$9.50 à \$10.00.

Fontes

Nous cotons:
 Carron Spécial .. 0.00 20.00
 Carron Soft .. 0.00 19.75
 Clarence No 3 .. 0.00 18.00
 Cleveland No 1 .. 0.00 18.75
 Middlesboro No 3 .. 0.00 18.25
 Summerlee No 2 .. 0.00 20.00

Fer en barre

Nous cotons:
 Fer marchand .. base 100 lbs. 1.90
 Fer forgé .. base 100 lbs. 2.05
 Fer fini .. base 100 lbs. 2.15
 Fer pour fers à cheval .. base 100 lbs. 2.15
 Feuillard mince 1 1/2 à 2 pcs, basé .. 3.15
 Feuillard épais No 10 .. base 2.20

Acier en barre

Nous cotons net, 30 jours:
 Acier doux .. base 100 lbs. 0.00 1.90
 Acier à rivets .. base 100 lbs. 2.10 2.15
 Acier à lisse .. base 100 lbs. 0.00 1.90
 Acier à bandage base 100 lbs. 0.00 2.00
 Acier à machine base 100 lbs. 0.00 1.95
 Acier à pince .. base 100 lbs. 0.00 2.40
 Acier à ressorts, base 100 lbs. 2.75 3.00

Cuivre en lingots

Le marché est toujours faible et sans changement.
 Nous cotons: \$13.75 à \$14.00. Le cuivre en feuilles est coté à 28 cents.

Etain en lingots

Les prix sont en hausse de 2c par livre. Ils sont au niveau le plus élevé qu'ils aient encore atteint.

Nous cotons, 49 1/2 à 50c la livre.

Plomb en lingots

La demande est plus forte et les prix sont plus élevés de 10c.
 Nous cotons: \$3.60 à \$3.70.

Zinc en lingots

Les prix sont très fermes.
 Nous cotons \$6 à \$6.25 les 100 livres.

HUILES, PEINTURES ET VITRERIE

Huile de lin

Nous cotons au gallon, prix nets: huile bouillie, \$1.13; huile crue, \$1.10.

Huile de loup-marin

Nous cotons au gallon:
 Huile extra raffinée .. 70c

Essence de térébenthine

La demande est faible et les prix sont en baisse de 4c par gallons.
 Nous cotons maintenant de 0.96 à \$1.01 le gallon.

LA CONSTRUCTION

Blanc de plomb

Nous cotons:		
Blanc de plomb pur	6.00	6.25
Blanc de plomb No 2	5.45	5.60
Blanc de plomb No 3	0.00	5.50
Blanc de plomb No 4	4.95	5.25

Pitch

Nous cotons:		
Goudron pur 100 lbs.	0.55	0.65
Goudron liquide, brl.	0.00	4.00

Peintures préparées

Nous cotons:		
Gallon	1.45	1.90
Demi-gallon	1.50	1.95
Quart, le gallon	1.55	1.75
En boîtes de 1 lb.	0.10	0.11

Verres à Vitres

Le marché belge est très ferme. Nous cotons: Star, au-dessous de 26 pouces uni: 50 pieds, \$1.70; 100 pieds, \$3.20; 26 à 40, 50 pieds, \$1.80; 100 pieds, \$3.40; 41 à 50, 100 pieds, \$3.85; 51 à 60, 100 pieds, \$4.10; 61 à 70, 100 pieds, \$4.35; 71 à 80, 100 pieds, \$4.85.

Double Diamond, 100 pieds: 0 à 25, \$6.90; 26 à 40, \$7.50; 41 à 50, \$8.75; 51 à 60, \$10.00; 61 à 70, \$11.50; 71 à 80, \$12.50; 81 à 85, \$14.00; 86 à 90, \$16.50; 91 à 95, \$18.00. Escompte 33 1/3 p. c.

Sur Diamond, escompte 20 p.c.

Vert de Paris pur

Très bonne demande.

Nous cotons:		
Barils à pétrole	0.00	0.16 1/2
Drums de 50 à 100 lbs.	0.00	0.18
Drums de 25 lbs.	0.00	0.18 1/2
Boîtes de papier, 1 lb.	0.00	0.20
Boîtes de fer-blanc, 1 lb.	0.00	0.21
Boîtes papier, 1/2 lb.	0.00	0.22
Boîtes fer-blanc, 1/2 lb.	0.00	0.23

Câbles et cordages

Nous cotons:		
Best Manilla base lb.	0.00	0.10 1/2
British Manilla base lb.	0.00	0.08 1/2
Sisal base lb.	0.00	0.08 1/2
Lathyrn simple base lb.	0.00	0.10
Lathyrn double base lb.	0.00	0.10 1/2
Jute base lb.	0.00	0.10 1/2
Coton base lb.	0.00	0.23
Cordes à châssis base lb.	0.00	0.34

Ficelle d'engravage

Manilla, 650 pieds lb.	0.00
Manilla, 600 pieds lb.	0.00
Manilla, 550 pieds lb.	0.00
Sisal, 500 pieds lb.	0.00

Papiers de Construction

Nous cotons:		
Jaune et noir, pesant	0.00	1.65
Jaune ordinaire, le rouleau	0.00	0.28
Noir ordinaire, le rouleau	0.00	0.36
Goudronné, les 100 lbs.	0.00	1.65
Papier à tapis, les 100 lbs.	0.00	2.75
Papier à cou., roul., 2 plis.	0.00	0.70
Papier à cou., roul., 3 plis.	0.00	0.95
Papier surprise, roul., 15 lbs	0.00	0.50

FERRAILLES

Nous cotons:		
Cuivre fort et fil de cuivre.	0.00	0.11
Cuivre mince et fonds en cuivre	0.00	0.09
Laiton rouge fort	0.00	0.10
Laiton jaune fort	0.00	0.08
Laiton mince	0.00	0.06
Plomb	0.02 1/2	0.02 1/2
Zinc	0.00	0.03
La tonne		
Fer forgé No 1	0.00	12.50
Fer fondu et débris de machines No 1	0.00	16.00
Plaques de poêles	0.00	12.50
Fontes et aciers malléables	0.00	9.00
Pièces d'acier	0.00	5.00
La lb.		
Vieilles claques	0.00	0.09

SEMAINE TERMINEE LE 3 JUIN

Il y a, cette semaine, comparativement à la semaine précédente, une augmentation dans le nombre des permis de construction accordés; de 66 le nombre est monté à 75. Le coût probable de la construction est en augmentation, il s'élève à \$301,460, au lieu de \$24,000, pour 24 logements, rue St-Denis, quartier St-Denis.

Il a été accordé un permis de \$70,000, pour une station postale, coin Sainte-Catherine et Plessis, quartier Papineau.

Un de \$28,000, pour réparations à une école dans le quartier St-Denis.

\$24,000, pour 24 logements, rue St-Denis, quartier St-Denis.

\$15,950, pour 5 logements, Avenue Grey, quartier Notre-Dame de Grâce.

\$11,000, pour réparations à une bâtisse, rue Mansfield, quartier St-Georges.

\$10,000, pour une maison, rue St-André, quartier Duvernay.

Suit pour chaque quartier le nombre de permis accordés et le coût approximatif:

1	Bordeaux	\$ 2,500
7	DeLorimier	14,050
3	Duvernay	14,500
6	Emard	4,550
5	Hochelaga	23,150
1	Lafontaine	40
4	Laurier	4,625
3	Notre-Dame de Grâce	24,950
6	Papineau	81,350
1	St-André	35
1	Ste-Anne	2,000
1	Ste-Cunégonde	8,000
19	St-Denis	84,100
1	St-Gabriel	200
3	St-Georges	19,500
7	St-Henri	4,310
1	St-Jacques	7,500
1	St-Joseph	100
1	St-Jean-Baptiste	1,200
2	St-Laurent	800
1	Ste-Marie	4,000
75		\$301,460

Nombre de permis Quartier Coût

Rues Ste-Catherine et Plessis, quartier Papineau; un bureau de poste; coût prob. \$70,000; Jos. Perrault, architecte. Propriétaire, Dépt. des Travaux Publics, Gouvernement d'Ottawa.

Rue Labelle, quartier St-Denis; répar. à 1 école, bâtisse à 3 étages, 2e classe; coût prob. \$28,000. Propriétaire, Commission Scolaire Villieray, 2531 Labelle.

Rue St-Denis, quartier St-Denis; 8 maisons, 24 logements, 3 étages, 3e classe; coût prob. \$24,000. Propriétaire, O. Martineau Fils, Ltée, 371 Marie-Anne.

Ave Grey, quartier Notre-Dame de Grâce; 5 maisons, 5 logements, 2 étages, 2e classe; coût prob. \$15,950. Propriétaire, Geo. Sleep, 20 Charron.

Rue Mansfield, quartier St-Georges; répar. à 1 maison, bâtisse à 3 étages, 2e clas-

se; coût prob. \$11,000. Propriétaire, J.-B. Locker, 113 Notre-Dame Ouest.

Rue St-André, quartier Duvernay; 1 maison, \$10,000, 2e classe, 1 écurie, \$1,000, 1 étage, 3e classe. Propriétaire, J.-J. Joubert, Ltée, 975 St-André.

Rue Ste-Catherine quartier Hochelaga; 2 maisons, 4 logements, 3 étages, 3e classe; coût prob. \$9,000. Propriétaire, B. Bernard, 7 Place d'Armes.

Rue Mansfield, quartier St-Georges; répar. à 1 logement, bâtisse à 3 étages, 2e classe; coût prob. \$8,000. Propriétaire, James Patterson, 289 Notre-Dame Ouest.

Rue Victoria, quartier Emard; répar. à 2 logements; coût prob. \$1,000. Propriétaire, C. Ladouceur, 49 Victoria.

Rue Saint-Laurent, quartier St-Jean-Baptiste; répar. à 2 magasins, bâtisse à 1 étage, 3e classe; coût prob. \$1,200. Propriétaire, Lande Bros., 234 St-Laurent.

Rue Eleanor, quartier Ste-Anne; 1 écurie, 2 étages, 3e classe; coût prob. \$2,000. Propriétaire, Wm. Holden, 32 Eleanor.

Rue Fabre, quartier Duvernay; 1 maison, 5 logements, 3 étages, 3e classe; coût prob. \$3,500. Propriétaire, J.-P. Lacroix, 784 Marie-Anne.

Rue Fabre, quartier St-Denis; 2 maisons, 6 logements, 3 étages, 3e classe; coût prob. \$7,000. Propriétaire, H. Corbeil, 138 Garnier.

Rue Dorion, quartier Papineau; 1 maison, 2 logements, 2 étages, 3e classe; coût prob. \$2,500. Propriétaire, H. Chartrand.

Rue Christophe Colomb, quartier St-Denis; 4 maisons, 8 logements, 2 étages, 3e classe; coût prob. \$4,500. Propriétaire, E. Girard, 1581 Christophe Colomb.

Rue Cuvillier, quartier Hochelaga; 1 maison, 3 logements, 3 étages, 3e classe; coût prob. \$3,000. Propriétaire, A. Landry, 642 Cuvillier.

Rue Labelle, quartier St-Denis; 1 maison, 3 logements, 2 étages, 3e classe; coût prob. \$3,000. Propriétaire, A. Lapointe, 2519 St-Hubert.

Rue Nicolet, quartier Hochelaga; 1 maison, 3 logements, 2 étages, 3e classe; coût prob. \$3,000. Propriétaire, J. Mathieu.

Rue Messier, quartier DeLorimier; 3 maisons, 9 logements 3 étages, 3e classe; coût prob. \$7,500. Propriétaire, Chs Lamoureux, 177 Marquette.

Ave Hôtel-de-Ville, quartier Laurier; 1 maison, 1 logement, 2 étages, 3e classe; coût prob. \$2,000. Propriétaire, O. Brisebois, 1888b Sanguinet.

2e Avenue, quartier Emard; 1 maison, 2 logements, 2 étages, 3e classe; coût prob. \$2,200. Propriétaire, Chs Dubé, 167 Galt Ave.

Avenue Vendôme, quartier Notre-Dame de Grâce; 2 maison, 2 logements, 2 étages, 2e classe; coût prob. \$7,200. Propriétaire, M. Connolly, 91 Crescent.

Avenue Dumont, quartier Papineau; 1 maison, 3 logements, 3 étages, 3e classe; coût prob. \$2,500. Propriétaire, Jos. Desrosiers, 3 avenue Dumont.

Rue Suzanne, quartier Laurier; 1 maison, 4 logements, 2 étages, 3e classe; coût prob. \$2,200. Propriétaire, L. Charpentier, 3010 St-Laurent.

Rue Lafayette, quartier Bordeaux; 1 maison, 1 logement, 2 étages, 3e classe; coût prob. \$2,500. Propriétaire, Thos. A. Veary, 41 Rozel.

Rue Berri, quartier St-Denis; 1 maison, 2 logements, 2 étages, 3e classe; coût prob.

W. LAMARRE & CIE
 MARCHANDS DE
BOIS ET CHARBON
 Foin, Paille, Avoine, Etc.
 630 Avenue Atwater
 Près St-Jacques, St-Henri.
Correspondance sollicitée
 TELEPHONE PAUL : WESMOUNT 609.
 MARCHANDS : 1324.

J. E. Gravel. A. E. Ouimet.
GRAVEL & OUMET
 Agents d'Immeubles
 Prêts—Assurances—Successions
 97 rue St-Jacques,
 Tél. Bell Main 3971, MONTREAL

Bell Téléphone Est 3804.
O. MASSICOTTE
 Membre du Board of Trade, Membre de la Chambre
 de Commerce, Commissaire de la
 Cour Supérieure
Agent d'Immeubles. Chance d'Affaires.
Edifice "La Patrie"
 Seul propriétaire des terrains New Orchard.

Résidence Privée : 558 rue Adam.
AMEDEE ALLARD
 Entrepreneur Général et Manufacturier
 de
 Portes, Chassis, Escaliers, Découpage,
 Toiture, etc., etc.
 Coin Adam et Lasalle, Maisonneuve.

Tél. Est 1899 Résidence :
 1211A, rue St-Denis
 Téléphone St-Louis 1124.
JOS. BINETTE
 Entrepreneur et Contracteur
 456, rue St-Charles-Borromée, Montréal.

L. K. MONTBRIAND
 Architecte et Mesureur,
 230 rue St-André, Montréal.

DAOUST REALTY, LIMITED.
 Courtiers d'Immeubles
 Edifice "La Presse" Montréal
 Tél. Main 491
 Spécialité :
LOTS VACANTS

Téléphone : Main 1909
FINDLAY & HOWARD
 LIMITED
 211 rue Notre-Dame Ouest
 MONTREAL
 Immeubles, Assurance,
 Placement de Fonds.

\$1,500. Propriétaire, Jos. Ferçon, 1471 St-Hubert.

Rue LaSalle, quartier St-Denis; 1 maison, 3 logements, 2 étages, 3e classe; coût prob. \$1,900. Propriétaire, Jos. Locas, 626 Cham-bord.

Rue Beaudry, quartier St-Jacques; 1 maison, 3 logements, 3 étages, 3e classe; coût prob. \$7,500. Propriétaire, Alliance Nationale, 57 Viger.

Rue Garnier, quartier St-Denis; 1 maison, 3 logements, 2 étages, 3e classe; coût prob. \$1,800. Propriétaire, Chartrand & Lapierre, 697 Garnier.

Rue Highland, quartier Notre-Dame de Grâce; 1 maison, 2 logements, 2 étages, 3e classe; coût prob. \$1,800. Propriétaire, Fred. Demers, 367 Bélanger.

Rue St-André, quartier St-Denis; 1 maison, 2 logements, 2 étages, 3e classe; coût prob. \$1,500. Propriétaire, J.-B. Houle, 1924 Boyer.

Rue Simard, quartier DeLorimier; 1 maison, 2 logements, 2 étages, 3e classe; coût prob. \$1,800. Propriétaire, J.-B. Séguin, 1223 Simard.

Rue Simard, quartier DeLorimier; 1 maison, 2 logements, 2 étages, 3e classe; coût prob. \$1,800. Propriétaire, J.-B. Séguin, 1223 Simard.

Rue Simard, quartier DeLorimier; 1 maison, 3 logements, 2 étages, 3e classe; coût prob. \$1,800. Propriétaire, Engène Dupuis, 1225 Simard.

Rue Marquette, quartier St-Denis; 1 maison, 3 logements, 2 étages, 3e classe; coût prob. \$1,550. Propriétaire, Max. Lubin, 1527 Marquette.

Rue Visitation, quartier Papineau; 2 maisons, 6 logements, 2 étages, 3e classe; coût prob. \$6,000. Propriétaire, O. Dépatie, 148 Visitation.

Rue St-Denis, quartier St-Denis; 4 maisons, 12 logements, 3 étages, 3e classe; coût prob. \$6,000. Propriétaire, A. Giguère, 1218 St-Denis.

5e Avenue, quartier Ste-Marie; 1 maison, 5 logements, 3 étages, 3e classe; coût prob. \$4,000. Propriétaire, D. Massy, 424, 5e Avenue.

Rue Notre-Dame Ouest, quartier Ste-Cunégonde; 1 maison, 2 logements, 3 étages, 3e classe; coût prob. \$8,000. Propriétaire, L. N. & J. E. Noiseux, 1356 Notre-Dame O.

Rue Palm, quartier St-Henri; 1 maison, 3 logements, 3 étages, 3e classe; coût prob. \$3,000. Propriétaire, Jos. Nantel, 52 Palm.

Rue Nicolet, quartier Hochelaga; 3 maisons, 12 logements, 3 étages, 3e classe; coût prob. \$8,000. Propriétaire, J. E. Tremblay, 17 Chambly.

Renseignements Commerciaux

Abandon des Affaires

Québec—Jos. Proteau, bois.

Changement d'adresse

Montréal—Memphremagog Navigation Co., déménagé l'office principal à Magog.

Cessions

Drummondville—G.-H. Rioux, hôtelier.
 Matane—Léon Murray, mag. gén.

Montréal—H. Bergeron, épicier.

Clovis Laurendeau, vue animées, à A. Desmarreau.

Mlle T. Lefebvre, salon de modes à

Chartrand & Turgeon.

St-Hyacinthe—Louis Rodier, hôtelier.

TEL. BELL, MAIN 1859

LEANDRE BELANGER

Notaire, Cpmptable et Commissaire

No 30 rue St-Jacques, MONTREAL

Argent à Prêter à 4, 5 et 6%

Rés : 437, St-Antoine, Té. Bell Uptown 2874

JOS. A. BRUNET, L. LB.

NOTAIRE

Edifice Banque d'Epargne, 2e Etage Chambre 5

180 rue St-Jacques, Montréal

Argent à prêter sur propriétés immobilières.

1 él. Bell Main 79

Tél. Bell Main 2785, Résidence : Ste-Thérèse

LUCIEN GIROUX

NOTAIRE

Argent à prêter, Règlement de Successions

Edifice St-Charles, 43 St-Gabriel.

MONTREAL

Henry N. Chauvin, Geo. Harold Baker,
 Harold Barle Walker

CHAUVIN, BAKER & WALKER

AVOCATS

179 rue St-Jacques, MONTREAL.

J. A. R. MORIN

ST-HYACINTHE, Qué.

Horloger-Bijoutier-Opticien,
 Graveur sur Or et Argent.

No 82 Rue St-Simon. Satisfaction garantie.

GARAND, TERROUX & CIE

BANQUIERS ET COURTIERS

116 rue St-Jacques, Montréal

EN FACE DU BUREAU DE POSTE

Articles de 1ère Communion

Livres de prières en
 nouvelles reliures,

Chapelets avec étuis, Images,
 Médailles, Médallons, Bras-
 sards et Insignes.

La Compagnie J. B. ROLLAND & FILS

6 à 14 RUE ST-VINCENT

MONTREAL

BANQUE DE MONTREAL

(FONDÉE EN 1817)

CONSTITUÉE PAR ACTE DU PARLEMENT

Capital tout payé.....\$14,400,000.00
Fonds de Réserve.....12,000,000.00
Profits non Partagés.....1,070,735.06

SIÈGE SOCIAL, MONTRÉAL,

BUREAU DES DIRECTEURS

Le Très Hon Lord Strathcona and Mount Royal,
G.C.M.G., G.C.V.O., Président Honoraire.
R. B. Angus, Président.
Sir Edward Clouston, Bart. Vice Président.
E. B. Greenshields, Sir William Macdonald
James Ross, Hon. Robt. Mackay,
Sir Thomas Shaughnessy, K.C.V.O., Da id Morrice,
C. R. Hosmer, A. Baumgarten, H. V. Meredith.

Sir Edward Clouston, Bart., Gérant-Général.
H. V. Meredith, Asst. Gér.-Gén et Gér. à Montréal
A. Macnider, Insp. Chef et Surint. des Succursales.
C. Sweeny, Surintendant des Succursales de la
Colombie Anglaise.
W. E. Stavert, Surintendant des Succursales des
Provinces Maritimes.
F. J. Hunter, Inspecteur Succursales N. O. et C. B.
E. P. Winslow, Inspecteur Succursales Ontario.
D. R. Clarke, Inspecteur Succursales Provinces
Maritimes et Terre-Neuve

SUCCURSALES :

146 Succursales au Canada

Grande-Bretagne, Londres, Bank of Montreal—
47 Threadneedle St., E. C. F. Williams Taylor,
Gérant.
Etats-Unis, New-York—64 Wall St., R. Y. Hedden
W. A. Bog et J. T. Moineux, Agents.
Chicago, Banque de Montréal—J. M. Greata, Gér't
Spokane, Wash., Bank of Montreal.
Terre-Neuve: St. John s, Bank of Montreal.
Birchy Cove, Baie des Isles, Bank of Montreal.
Grand Falls, Bank of Montreal
Mexico, D. F., Bank of Montreal.

G. O. GONTHIER

EXPERT COMPTABLE ET AUDIT OR
103 rue St-François-Xavier
Montréal
Tel. Bell Main 2701.

Arthur W. Wilks. Alexander Burnett,
WILKS & BURNETT
Comptables, Auditeurs, Commissaires pour toutes les Provinces
Règlement d'affaires de Faillites
601 Bâtisse Banque des Marchands
Téléphone Bell Main 5500
Marchands 849 MONTREAL.

P. A. GAGNON

Comptable Licencié
(Chartered Accountant)
Chambres 315, 316, 317 Edifice New-York Life
Place d'Armes, MONTRÉAL.
Bel Main 4912

St-Télesphore—J.-O. Léger à V. La-
marre, mag. gén.
Valleyfield—Ed. Courville.

Curateurs

Montréal—Vinet & Dufresne à Geo.
Chevalier, mag. de mdses sèches.
Québec—J.-P.-E. Gagnon à J.-O. Côté,
mag. de mdses sèches.
Bédard & Bélanger à Isaac Sisine,
mag. de mdses sèches.
J.-A. Larue à A.-D. Tremblay & Fils,
manufacturiers de chaussures.
St-Germain de Grantham—Nap. St-
Amour à E.-A. Dionne, hôtelier.
St-Herménégilde—J.-B. Gendreau & G.-
E. Bégin à A. Dupuis, march. de bois.

Décès

Joliette—Anthime Laporte, bijoutier.
St-Hyacinthe—Jos. Allaire, tailleur.
St-Timothée—J.-C. Primeau, mag. gén.

Diissolutions de sociétés

Montréal—O. Cauchon & Cie., peintres;
D. Cauchon, continue.
F.-X. Charbonneau & Massé, manu-
facturiers de chaussures; Charbonneau
& O. Chevretils, continuent sous le
nom de "F.-X. Charbonneau & Cie."
Dominion Gold Fields of Canada,
Succ. Champ d'Or Rigaud-Vau-
dreuil, Ltd.
B. T. Graves; C. J. Hill, continue sous
le nom de B. T. Graves Co., fleu-
ristes.
Mde Juneau, chaussures.
King George Parlor, confiseurs; Succ.
Royal George Parlor.
Laferrière & Frère, plombiers.
Lemoyne & Désy, contracteurs.
Montreal Jobbing Co.
Robin Frères, manufacturiers de
chaussures; L. E. Robin, continue.
Sampson Alliance Co.; Mlles M. F.,
L. I. & R. W. Simpson, continuent.
Oka—Cadioux & Turbide, mag. gén.

HOTELS

NEW VICTORIA HOTEL

H. FONTAINE, PROPRIETAIRE
QUEBEC
L'Hôtel des commis-voyageurs.
Plan Américain. Taux, à partir de \$2.50.

OMER PREGENT J. A. LEA PREGENT
Bell. Tél. 26

Hotel St-Hyacinthe

Prégent Frères, Propriétaires
70-72-74 rue St-Simon, Place du Marché,
Chambres et Pension de Première Classe. St-Hyacinthe, Qué.

OTTAWA HOTEL, St-Hyacinthe Qué.

Améliorations les plus modernes dans tout l'é-
blissement :
Chauffage à Eau Chaud—Lumière Electrique.
Sonnettes Electriques—Chambres à Coucher
Reliées à des Salles de Bains.
Salles d'Echantillons de Premier Ordre.
Transport gratuit en omnibus entre l'hôtel et les
gares du G.T.R. et du I.C.R.
Mme C. LEDOUX & FILS, Propriétaires.

Téléphone Longue Distance No 39
Magnifiques salles d'Echantillons pour Commis-
Voyageurs, complètement détachés de l'Hôtel
HOTEL VICTORIA
J. L. PATEAUDE, Prop.
Coin Labelle et Ste-Anne, ST-JEROME, P.Q.

BANQUE D'HOCHELAGA

1874-1909.

Capital autorisé - \$4,000,000
Capital payé - \$2,500,000
Réserve - \$2,500,000
Total de l'actif au-delà de \$23,000,000.00

DIRECTEURS :

Hon. J. D. ROLLAND, Président
ROBT. BICKERDIKE, Ecr., M. P. Vice-Président.
J. A. VAILLANCOURT, Ecr.
A. TURCOTTE, Ecr.
E. H. LEMAY, Ecr. J. M. WILSON Ecr
HON. F. L. BEIQUÉ,
M. J. A. PRENDERGAST, Gérant-Général.
F. G. LEDUC, Gérant.

Bureau Principal--Montréal BUREAUX DE QUARTIERS

AVE. MONT-ROYAL, (coin St-Denis)
RUE STE-CATHERINE, EST
RUE STE-CATHERINE, CENTRE
RUE NOTRE-DAME, OUEST
HOCHELAGA
MAISONNEUVE
POINTE ST-CHARLES
ST-EDOUARD
ST-HENRI
VILLE ST-LOUIS
VERDUN (près Montréal)
VIAUVILLE, (près Montréal)
DeLORIMIER
EMARD

SUCCURSALES

BERTHERVILLE, P. Q.
EDMONTON, ALTA
FARNHAM, P. Q.
JOLIETTE, P. Q.
LAPRAIRIE, P. Q.
L'ASSOMPTION, P. Q.
LOUISEVILLE, P. Q.
QUEBEC, P. Q.
ST-ROCH
SOREL, P. Q.
SHERBROOKE, P. Q.
ST-BONIFACE, Man
ST-HYACINTHE, P. Q.
ST-JACQUES L'ACHIGAN, P. Q.
ST-JEROME, P. Q.
ST-PIERRE, Man
TROIS-RIVIERES, P. Q.
VALLEYFIELD, P. Q.
VANLEEK HILL, Ont
WINNIPEG, Man., Higgins Ave.

Emet des Lettres de Crédit Circulaires pour les
voyageurs, payables dans toutes les parties du mon-
de; ouvre des crédits commerciaux; Achète des
traites sur les pays étrangers; Vend des chèques et
fait des paiements télégraphiques sur les principales
villes du monde; prend un soin spécial des Encais-
sements qui lui sont confiés, et fait remise prompte-
ment au plus bas taux du change
Intérêts alloués sur dépôts d'épargne.

Lainages et Fournitures pour Tailleurs.

NOS VOYAGEURS

Ont partis sur la route avec des
échantillons attrayants pour
l'automne.
Notre stock pour la saison du
printemps est encore bien as-
orti
Faites-nous une visite ou deman-
dez nos échantillons.

PRIX GARANTIS

O. LETOURNEAU & CIE
59, RUE ST-PIERRE,
MONTREAL

DEMANDEZ

La Lanterne "COLD BLAST"

BANNER 1911

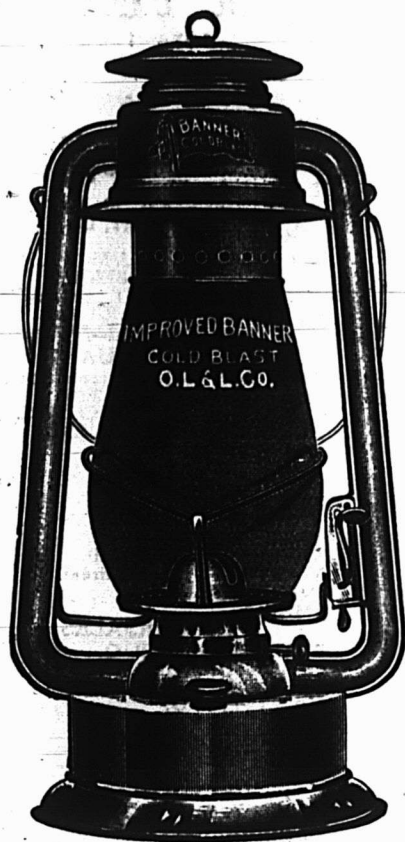

Comparez la Lanterne BANNER aux lanternes de toute autre marque. Elle brûle 15 heures de plus que toute autre.

Elle est faite pour un usage rude. Le vent ne peut pas l'éteindre.

Nous vous aidons dans vos ventes par une généreuse publicité.

Elle ne coûte pas plus qu'une lanterne de qualité inférieure.

ACHETEZ

LES BRÛLEURS BANNER

Faits d'un matériel pesant, ils durent plus longtemps ! Construits spécialement pour réduire au minimum les risques d'incendie.

Les Leaders au Canada depuis plus de 20 ans.

EN VENTE DANS TOUTES LES MAISONS DE GROS.

Manufacturés

Par

Ontario Lantern & Lamp Co.,

— LIMITED. —

HAMILTON, ONT.

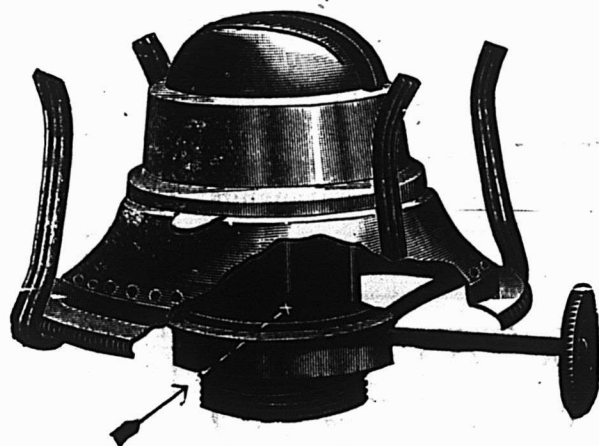

LA BANQUE MOLSON

Incorporée en 1855

Bureau Principal, MONTREAL.

Capital payé \$4,000,000
Fonds de Réserve 4 400,000

JAMES ELLIOT, Gérant-Général
A. D. DURNFORD, Inspecteur en Chef et
Surintendant des Succursales.

Succursales dans la Province de Québec :

- Arthabaska
- Bedford
- Chicoutimi
- Drummondville
- Fraserville et Rivière du Loup Station
- Knowlton
- Lachine Locks
- Montréal—
Rue St-Jacques—
Rue Sainte-Catherine—
Maison neuve—
Market and Harbour—
Côte des Neiges—
Saint-Henri—
- Pierreville
- Québec
- Richmond
- Roberval
- Sorel
- Saint-Césaire
- Sainte-Flavie Station
- Saint-Ours, Qué.
- Sainte-Thérèse de Blainville
- Victoriaville
- Waterloo

81 Succursales dans tout le Canada.

Agences à Londres, Paris, Berlin et dans toutes les principales villes du monde.
Emission de Lettres de Crédit pour le commerce et lettres circulaires pour voyageurs.

The JOHN MORROW Screw Limited

INGERSOLL, ONT.

Il n'y a qu'une qualité qui soit la "Meilleure", c'est celle des articles **Morrow** manufacturés, unquement à Ingersoll Ont.

Si vous achetez toujours les articles **Morrow** vous obtiendrez une bonne livraison et les meilleurs vis et écrous qui puissent être produits.

Faites attention—N'employez que les meilleurs et évitez les ennuis.

Stock de calibres réguliers tenu par **BACON BROS., Montréal.**

Maison Fondée en 1870

AUGUSTE COUILLARD

IMPORTATEUR DE

Ferronnerie et Quincaille, Verres à Vitres, Peintures, Etc.

Spécialité : Poêles de toutes sortes

Nos 232 à 239 rue St-Paul
Voutes 12 et 14 St-Amable, MONTREAL

La maison n'a pas de Commis-voyageurs et fait bénéficier ses clients de cette économie. Attention toute spéciale aux commandes par la maille. Messieurs les marchands de la campagne seront toujours servis au plus bas prix du marché.

Fondée en 1900 Tél., Est 3922

La Compagnie de

L'Académie Nationale de Coupe, Couture, et Arts Féminins, Enregistrée.

Cours de Broderie, Etampage, Patrons sur mesure.

Bureau Principal 78, 80 et 82 Rue St-Denis.
N.B.—Les élèves du dehors auront le privilège de prendre pension à l'Académie.

La Compagnie J. A. & M. Coté

St-Hyacinthe, Qué.

Manufacturiers des célèbres Bottines et Souliers
Marque "Yamaska"
et des Chaussures Régulières de Vente Courante de Coté.

Bottes longues, une spécialité.

Québec—H. Derome, provisions en gros, Succ. J.-B.-H. Derome.
St-Remi de Tingwick—Napoléon Bernier & Cie., mag. gén.
Waltham—Robinson & Smiley, épiciers; Succ. Labelle & Johnston.

En difficultés
Montréal—Denis Chevalier, commerçant. Nominique Pulp-Wood Supply Co., Ltd.
St-Alexis de Montcalm—J.-A. Brault, mag. gén.
St-Grégoire—Chas. Caron, mag. gén.
Sherbrooke—J.-D. Cormier, bijoutier.

Fonds à vendre
Montréal—Geo. Chevalier, mag. de mdses sèches, à vendre le 9 de juin.

Fonds vendus
Little River East—Isaac Lelière, mag. gén.
Montréal—J.-G. Bastien, vêtements de dames.
J.-E. Decelles, mdses sèches.
Warden—G.-D. McQuirk, mag. gén. à J. E. Standish.

Incendies
Delagrave—Philéas Létourneau, mag. gén.
Les Eboulements—Arthur Gauthier, moulin à scie, sans assurances.
Montréal—R.-E. Lambert, hôtelier, ass.
Québec—G.-A. Charette & Cie., carosiers en gros, ass.
Norbert Cauchon, menuisier, ass.
Dominion Corset Mfg. Co., ass.
J.-A. Laliberté, tailleur.
Morin & Edmond, épiciers et tabacs en gros, ass.

Nouveaux établissements
Beauport—La Cie. des Carrières de Beauport.
Bury—Saunders & Dunsmore, march. de bois.
Coaticook—Coaticook Sanitorium.
Danville—E. Boutelle & Cie., directeurs de funérailles.
D'Israeli—D'Israeli Box Co., manufacturiers.
Lac Mégantic—Clément & Cie., commerçants.
Montréal—Aubin & Cie., provisions.
Belding, Paul & Corticelli Silk Co.
Bourassa Frères, épiciers.
Bureau d'Optique Canadien, opticiens.
Canadian Iron & Metal Co.
Chevalrine Liniment Co.
Dominion Lithographing Co.
Furuya & Nishimura, thés et comm. gén.
Hand & Pick, constructeurs.
Hochelaga Provision Co.
Keystone Fireproofing Co., of Canada, Ltd.
La Cie. Zootechnique de Labelle, Ltd.
Le Natioscope Co., vue animées.
Louis Leriche & Cie., bouchers.
Lévesque & Frère, confiseurs, etc.
Longtin & Gibeau, machinistes.
Montreal City Land Co., Ltd.
National Bridge Co., of Canada, Ltd.
R. Ouimet & Cie, ferblantiers, etc.
Queen Skirt Co.

TEL. BELL. 354 Travellers Insurance Co.
Dominion of Canada Insurance Co.

E. O. PICARD,

Agent des Billets

SPECIALITE : BILLETS POUR LES ETATS-UNIS

Intercolonial Ry. 27 Rue Laframboise,
Vermont Central Ry
et lignes qui s'y rattachent St-Hyacinthe, Qué.

La Banque Provinciale du Canada

Siège Central : 7 & 9 Place d'Armes, Montréal, Can.

Ca ital autoriséé . . . \$8,000,000.00
Capital versé . . . 1,000,000.00
Réserve et surplus . . . 435,674.40
au 31 Décembre 1910

Conseil d'Administration :
Président : M. H. LAPORTE, de Laporte, Martin & Cie Administrateur Crédit Foncier Franco-Canadien.
Vice-Président : M. W. F. CARSLY, de la maison en gros de Carsley, Sons & Co.
Honorables L. BRAUBIEN, Ex-ministre de l'Agriculture.
Monsieur G. M. BOSWORTH, Vice-Président "Canadian Pacific Railway Co."
Monsieur ALPHONSE RACINE, de la maison A Racine & Cie, marchands en gros, Montréal.
Monsieur L. J. O. BEAUCHEMIN, propriétaire de la Librairie Beauchemin Limitée.
TANCRÈDE BIENVENU, Directeur-gérant.
J. W. L. FORGET, Inspecteur; J. A. TURCOT, Assistant-Inspecteur; ALEX. BOYER, Secrétaire.

Censeurs :
Président : Honorable Sir ALEX. LACOSTE, Ex-Juge en chef de la Cour d'Appel.
Sir LOMER GOVIN, Premier Ministre Provincial de la Province de Québec.
Docteur E. PERSILLIER LACHAPPELLE, Administrateur du Crédit Foncier Franco-Canadien.

Département d'Épargne
Emission de certificats de dépôts spéciaux à un taux d'intérêt s'élevant graduellement jusqu'à 3½ p.c l'an, suivant termes. Intérêt de 3 p.c sur dépôt payables à demande.

44 SUCCURSALES DANS LES PROVINCES DE QUEBEC, ONTARIO ET NOUVEAU BRUNSWICK

Correspondants à l'Étranger :
États-Unis : New-York, Boston, Buffalo, Chicago.
Angleterre, France, Allemagne, Autriche, Italie.

LA BANQUE NATIONALE

Fondée en 1880.

Capital - - - \$2,000,000
Réserve - - - 1,300,000

Notre service de billets circulaires pour les voyageurs "Travellers Cheques" a donné satisfaction à tous nos clients; nous invitons le public à se prévaloir des avantages que nous offrons.

Notre bureau de Paris,
RUE BOUDREAU,
7, SQUARE DE L'OPERA,
est très propice aux voyageurs canadiens qui visitent l'Europe.

Nous effectuons les virements de fonds, les collections, les paiements, les crédits commerciaux en Europe, aux États-Unis et au Canada, aux plus bas taux.

EXTINCTEUR

"PARAGON"

Accepté par les inspecteurs du gouvernement

AGENT :

LUDDER GRAVEL

26 Place Jacques-Cartier
MONTREAL.



Dans la Classe

STANDARD

Nous faisons une spécialité de toutes sortes d'Outils de Chantier, et nous pouvons exécuter vos commandes avec la plus grande promptitude.

LES OUTILS DE CHANTIER DE

“ PINK ”

Sont les outils modèles dans chaque province du Canada, en Nouvelle-Zélande, en Australie, etc. ; la légèreté, la force et la durabilité se combinent en eux de manière remarquable.

En vente chez les Marchands de Ferronnerie en Gros et en Détail, dans tout le Dominion.

Procurez-vous le Catalogue et la liste de Prix.

THOS. PINK, Pembroke, Ont.



Les Vernis Dougall Economisent Assez

De TEMPS et de LABEUR dans l'Entrepôt des Vernis pour les rendre Moins chers que ne le seraient les Vernis à Meilleur Marché donnés comme Présent !

Tous les Fonctionnaires, Directeurs, Agents Acheteurs, Surintendants et Inspecteurs de Manufactures où les articles sont finis, devraient connaître les

Systemes Dougall de Finissage.

Permettez-nous de vous envoyer notre brochure de 56 pages intitulée :
"Qualité et Economie des Vernis et du Vernissage."

THE DOUGALL VARNISH CO., LIMITED.

J. S. N. DOUGALL, Président.

305 rue des Manufacturiers, MONTREAL, Can.

Associée avec Murphy Varnish Company, des Etats-Unis.

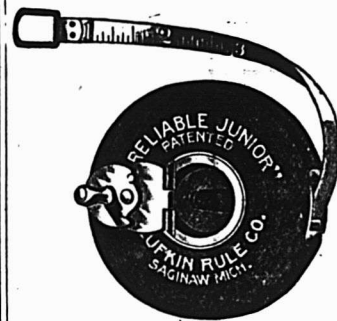

LES
GALLONS-MESURES

LUFKIN

sont reconnus aujourd'hui comme des Modèles d'Exactitude, de Dessin et de Main-d'Œuvre. Chacun d'eux est fait pour soutenir la Renommée obtenue par un Quart de Siècle d'efforts. Employés par tous les consommateurs expérimentés. Le marchand avisé en vend.

En vente chez tous les marchands de gros.
Demandez le catalogue.

THE LUFKIN RULE CO. OF CANADA, LTD.
WINDSOR, ONT.

GRAND TRUNK RAILWAY SYSTEM

Le train de 10.30 p.m. est le train de nuit populaire entre Montréal et Toronto.

SEULE DOUBLE VOIE FERREE

Entre MONTREAL, TORONTO, HAMILTON, NIAGARA FALLS, DETROIT et CHICAGO.

7 1/2 HEURES
A TORONTO
"INTERNATIONAL LIMITED"

Le train le plus rapide du Canada.

Quitte Montréal à 9 a.m., tous les jours pour Toronto et l'Ouest

Quatre Trains Express par jour
entre Montréal et Toronto

9.00 a.m., 9.45 a.m., 7.30 p.m., 10.30 p.m.
Service d'élégants wagons buffet, salon e bibliothèque sur les trains de jour, et nouveaux wagons-lits Pullman sur les trains de nuit.

Voyage d'été à la cote du Pacifique

En vigueur jusqu'au 30 septembre. Voyage aller et retour de MONTREAL, via CHICAGO, à

Vancouver, Victoria, Seattle, Portland, etc. **\$100.50**

San Francisco, Los Angeles, San Diego, etc., via lignes directes dans les 2 directions. **\$105.45**

San Francisco, via Portland, Ore., dans une seule direction. **\$115.50**

PRIX PLUS BAS POUR LA CONVENTION

Pour les susdits endroits

Départ. du 9 au 21 juin; du 26 juin au 4 juillet
Limite de retour, 15 septembre.

Bureaux des Billets en Ville : — 130 Rue St-Jacques, tél. main 0705 ou gare Bonaventure.

PATENTES OBTENUES PROMPTEMENT

Avez-vous une idée? — Si oui, demandez le Guide de l'Inventeur qui vous sera envoyé gratis par Marion & Marion, Ingénieurs-Consuls, Bureau 17 Edifice New York Life Montréal, Téléphone 1211

QUEBEC STEAMSHIP CO., LTD.
LIGNE DU ST-AUBERT

Du Quai Section 26, au pied de l'Avenue Papineau.

De Montréal à Gaspé, Malbale, Percé, Grand River, Summerside, Charlottetown et Pictou. Le vapeur CASCAPE, IA, 1900 tonnes avec les commodités les plus modernes pour passagers, parti le 22 juin à 4 hrs p.m., et ensuite le Jeudi, toutes les deux semaines et de Québec, pontons du Marché Champlain, le 23 suivant à midi.

De New-York à Québec, par la route du Saguenay renommé.

Arrêts à Gaspé, Charlottetown et Halifax. Le vapeur TRINIDAD, 2600 tonnes, part de Québec à 8.00 p.m. les 14 et 28 juillet, 11 et 25 août et le 7 septembre.

Allez aux BERMUDES, voyage aller et retour à partir de \$20.

Le vapeur rapide BERMUDIAN à double hélice, 5600 tonnes part de New York à 10 a.m., tous les mercredis. Quille double, ventilateurs électriques, télégraphie sans fil.

ANTILLES.—Le nouveau SS GUINA, 3700 tonnes, le SS PARIMA, 3000 tonnes, le SS KONA, 3000 tonnes, partent de New-York tous les deux jeudis, à 2 hrs p.m., pour St-Thomas, Ste-Croix, St-Christophe, Antigua, Guadeloupe, la Dominique, la Martinique, Ste-Lucie, la Barbade et Demerara.

Pour renseignements complets, s'adresser à W. H. Henry, 286 rue St-Jacques W. H. Clancy, 130 rue St-Jacques, Ths. Cook & Son, 530 rue Ste-Catherine-Ouest, Hone & Rivet, 13 Boulevard St-Antoine, ou J. G. Brock & Co, 211 rue des Commissaires. Montréal, A. E. Outerbridge & Co., 29 Broadway, New-York, Québec Steamship Co., Québec.

- Renaud & Lanthier.
- Robin Frères, manufacturiers de chaussures, etc.
- J.-E. Rousseau, marchand.
- Smith Bros., marchands.
- Stamatolos & Cie., nettoyeurs de chaussures.
- Victoria Ladies, tailleurs.
- Montréal West—Rolyat Poultry Yards.
- Québec—P. F. Bowen & Cie., bijoutiers.
- H. Derome, provisions en gros.
- Larue & Trudel, comptables et liquidateurs.
- Royal Chair Co., Mfrs de meubles.
- St. Lawrence Paper Bag Co.
- St-Lambert—Ouellet & St-Pierre, manufacture de portes et chassis.
- Sherbrooke—Bartlett & Boorbett, moteurs réparés.
- Boyd Syllabic Shorthand Business College.
- Bush & Bartlett, manufacturiers.
- De Grâce & Chacker, commerçants.
- Enterprise Jewelry Co., Mfrs.
- General Farm Supply Agents.
- Imprimerie des Cantons de l'Est.
- National Provincial Plate Glass Ins. Co., Ltd.
- Sherbrooke Bottling Works.
- Sherbrooke Realty Investment Co.
- A. O. Thornton & Cie., fruits.
- St-Renaud d'Etchemin—La Cie. des Meubles d'Etchemin, meubles, etc.
- Verdun—Verdun Confectioners.

PROVINCE DE QUÉBEC

COUR SUPERIEURE

ACTIONS

Défendeurs	Demandeurs	Montants
Amqui		
Blanchette, Aug.		
Baynes Carriage Co., Ltd.		430
St-Michel des Saints		
Guerard, Albini		
Frost, Wood & Co., Ltd		137
St-Scholastique		
Dorion, M. A.		
Dorion, Michel		
Lamontagne, Ltd.		287
St-Vincent de Paul		
Clermont, Ovide, M.D.		
Rouillard, C.-C. 1ère classe		

COUR SUPERIEURE

JUGEMENTS RENDUS

Défendeurs	Demandeurs	Montants
Beloeil		
Succession Meloche, Idonea ...		
Parizeau, Firmin, Inter. (Montréal) ...		
Racine-Meloche, Corinne, (De) 1ère classe		
Ile Perrot		
Leduc, Michael ...		
de Chantal, Jeanne, (Ile Perrot) ...		62
Maisonneuve		
Leysen, Ferdinand ...		
Leclair, J.-U. & Co.		202
Dansereau, A.		
Tanguay, T.-H. 4ème classe		
Desrochers, Horm.		
St-Amand, Nap. 4ème classe		
St-Coeur de Marie		
Imbeau, François ...		



LA LIGNE ROYALE

NOUVEAUX VAPEURS A TURBINE, A TRIPLE HELICE,

Absolument les plus modernes.

Navires les plus rapides sur la route la plus courte,

ENTRE

MONTREAL, QUEBEC ET BRISTOL

Détenteurs de tous les records sur la Route Canadienne.

COURONNEMENT, 22 JUIN 1911

DEPART DE MONTREAL :

- ROYAL EDWARD 14 JUIN
- ROYAL GEORGE 28 JUIN
- ROYAL EDWARD 12 JUILLET

La Nouvelle Maille Royale entre le Canada et la Grande-Bretagne.

Service de réfrigérateur à air froid pour le fret.

Pour Taux de Passagers et de Fret, S'adresser à

HONE & RIVET, 9 Boul. St-Laurent ou à

CANADIAN NORTHERN STEAMSHIP CO., LIMITED.

Edifice du Canadien Nord,

226-230 St-Jacques, MONTREAL.

R & O Nav Co

Excursions de la Fête du Roi

Entre tous les points aux prix d'un billet simple de 1ère classe.— Bon pour aller les 2-3 juin. Bon jusqu'au 6 juin 1911.

LIGNE MONTREAL-QUEBEC. Les vapeurs partent tous les jours, à 7 hrs p.m.

LIGNE DU SAGURNAY. Les vapeurs partent de Québec, le mardi et samedi à 8 a.m.

LIGNE MONTREAL-TORONTO-HAMILTON. Le Vapeur Belleville part à 7 p.m., s'arrêtant aux Mille Isles et à la Baie de Quinte.

LIGNE MONTREAL-ROCHESTER-TORONTO—A partir du 1er juin les vapeurs partent tous les jours, excepté le dimanche, à 12.30 p.m.

Bureau des billets en ville, 9-11 Carré Victoria.

'FLYER' LAVEUSE

A grande vitesse,
A levier à main,
A Coussinets à billes.



Construite suivant un modèle-type, et non pour les exigences d'un prix.

Mouvement aisé. Pas de perte de force.

Un grand volant bien équilibré maintient l'action quand la machine est en opération.

L'engrenage tout entier est fixé au couvercle et se soulève facilement avec lui.

C'EST UNE BONNE MACHINE

Fabriquée par **Cummer Dowsell, Limited**

HAMILTON, ONTARIO.

Agents

pour l'Est: **L. W. HALDIMAND & SON,**

Montréal, Québec.

GAGNEZ plus D'ARGENT.

Seule une bonne ligne de peintures maintiendra votre clientèle. Ce qu'il vous faut, c'est de vendre aux mêmes acheteurs et de renouveler ces ventes. Nous désirons vendre notre **Vernis à Planchers M.L.**, notre **Granitine** et nos **Peintures M. L.**, au marchand qui se rend compte que seules les bonnes peintures rapportent de l'argent.

Le Vernis à planchers M. L. est fait pour l'intérieur ou l'extérieur. Il est opaque. Il résiste bien à l'usage, conserve sa couleur, est facile à appliquer. Une fois que des acheteurs l'ont essayé, vous pouvez le revendre souvent pour grands et petits travaux. 10 couleurs.

Granitine est un fini à planchers qui fait voir le grain du bois, se maintient brillant, et a une durée merveilleuse. Il ne présente pas de marques blanches. La boue, le savon, ni l'eau ne l'affectent. Il est facile à appliquer. Cela signifie des ventes et des profits pour vous.

Les Peintures M. L. couvrent bien, durent, sont toujours prêtes pour l'usage. Ligne complète de couleurs et d'encollages. Elles sont faciles à appliquer et donnent satisfaction.

Bon profit sur les 3 lignes ci-dessus.

Ecrivez-nous au sujet des prix.

Imperial Varnish & Color Co, Limited.

6 rue Morse, Toronto.

Sherbrooke Scale Co.

Manufacturiers de Balances de toutes sortes. Balances pour ménages, une spécialité. Attention particulière apportée aux réparations des Balances à Charbon et à Foin.

Fonderie de Fer et de Cuivre.

Atelier de réparations aux machines en général.

RUE SAINT-CHARLES SHERBROOKE, P.Q.

JOSEPH RODGERS & SONS, LIMITED

Sheffield, Ang.

Évitez les imitations de notre

COUPELLERIE,

en vous assurant que cette MARQUE EXACTE se trouve sur chaque lame.

REGISTERED TRADE MARK



GRANTED 1882

Seuls Agents pour le Canada :

JAMES HUTTON & CO., Montréal.

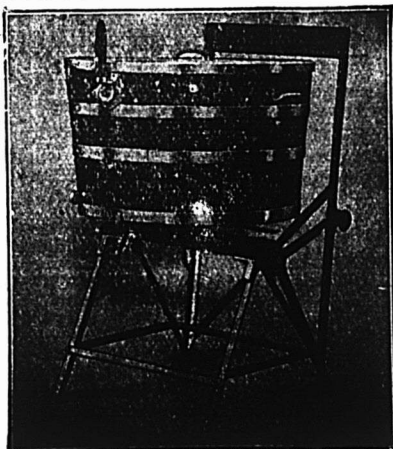
**La Laveuse "Blue Belle" de Maxwell**

Est facilement la meilleure de son genre. La planche supérieure de frotage tourne dans un sens, tandis que la cuve, avec ses surfaces de frotage, tourne dans l'autre, ce qui rend le lavage très rapide. De puissants ressorts en spirale placés sous la cuve la tiennent en mouvement avec très peu d'efforts de la part de l'opérateur.

Une particularité de la laveuse "Blue Belle" est qu'il n'y a rien en elle qui puisse déchirer le linge. La cuve est en cyprès rouge et d'un beau fini.

DAVID MAXWELL & Sons,

ST. MARY'S ONTARIO.

AGENCE A MONTREAL : 446-448 Rue St. PAUL.

EN ECRIVANT AUX ANNONCEURS, CITEZ "LE PRIX COURANT"

St-Laurent		
Crevier, Israël ... St-Aubin, E.	106	
Sault au Recollet		
Brignon dit Lapiere, Pierre .. L'Allouette dit Lebeau-Brillon (Henriette)	100	
Verdun		
Guibord, Aurelie et vir (veuve de Xavier Lussier Dandurand, E. et vir. (De)	5	

COUR DE CIRCUIT

JUGEMENTS RENDUS

Défendeurs	Demandeurs	Montants
Beloeil		
Vigneau, A.-M.	Sabbath, J.-L.	37
Lachine		
Anna, F.	Joyal, D.-C.	10
Barber, John	Blayden, T.-A.	20
Proulx, Léodas	Durocher, A.	7
L'Assomption		
Malouin, Sem.	Larivière, Inc.	62
Papineauville		
Boucher, Evariste	Larivière, Inc.	16
St-Basile		
Charron, Francis	Fournier, L.-P.	22
St-Germain de Grantham		
Dionne, J.-E.	Proulx, W.-J.	44
St-Joseph de Sorel		
Sénécal, J.-E. & Cie.	Fournier, L.-P.	22
Verdun		
Goossens, J.-O. & Co.	Bourdeau, P.	31
Westmount		
Peck, W. G.	Reay, J. F.	8
Bloomerfield, Lewis	Grubert, M.	21

Ventes par le Shérif

du 12 au 17 juin 1911

District de Chicoutimi

—La Banque Molson vs The General Construction Co., et al.

Saint-Alexis—1° Une terre, lot No 94, formant partie du lot No 66, avec bâtisses, etc.; 2° Un autre terrain partie du lot No 66; 3° Un autre terrain partie du même lot; 4° Un terrain partie du lot No 65, avec moulin et machineries, etc.

Vente à la porte de l'église de Saint-Alexis de la Grande Baie, le 14 juin 1911, à 10 heures a.m.

—Edmond Bilodeau vs Nil Simard.

Canton Taché—Une terre No 33, du cadastre, pour le 3e rang, avec bâtisses, etc.

Vente à la porte de l'église de Saint-Louis Nazaire, le 13 juin 1911, à 11 heures a.m.

District de Kamouraska

—Joseph Lafrance vs Ephrem Levasseur et al.

Un emplacement, avec bâtisse, etc.

Vente à la porte de l'église de Saint-Georges de Cacouna, le 15 juin 1911, à 10 heures a.m.

District de Montréal

—La Cité de Westmount vs Herbert Evans.

Elles Economisent du Combustible,

GARTCOSH

GLENBOIG

LES BRIQUES A FEU GLENBOIG

Fabriquées dans la briqueterie la plus grande et la plus moderne d'Europe et employées dans les principaux arsenaux nationaux comme briques de Première Qualité.

Elles Durent Plus Longtemps que les briques d'autres marques et réduisent les réparations. Stocks tenus par tous les principaux marchands.

Agent de vente des fabricants:
ALEXANDER GIBB, 13 RUE ST-JEAN, MONTREAL, QUE.

H. BOKER & CO.

Garde de Rasoir Prix de détail
Pouvant s'ajuster. 25c chaque.



On transforme un Rasoir ordinaire en Rasoir de Sécurité, en faisant glisser la garde pour l'ajuster à la lame. Cette garde a un fini fin et est plaquée nickel. Elle s'ajuste à tous les Rasoirs, à droite ou à gauche.

Demandez notre Brochure Gratuite, intitulée: "Some Pointers for Gentlemen who shave themselves".

(Quelques Avis aux Messieurs qui se rasent eux-mêmes).

McGILL CUTLERY CO., Regd.

Boite Postale, 336, Montréal

ONTARIO SILVER CO., LIMITED

NIAGARA FALLS, Canada.

MANUFACTURIERS DE

Cuillères, Fourchettes, Contellerie, et Articles en Plaqué.

Demandez notre Catalogue et nos Cotations.

Quincaillerie de tous genres.
Serrures Incrochetables, Etc.



L. J. A. SURVEYER,
Importateur Direct,
52, Boulevard St-Laurent, MONTREAL.

COURROIES
"MAPLE LEAF"
en
TOILE de COTON PIQUÉ
DOMINION BELTING CO. LTD.
HAMILTON, CANADA.
10 RUE ST-JEAN, MONTREAL.

Westmount—Deux lots de terre, Nos 153 et 154, partie du lot No 282, avec circonstances, etc.

Vente au bureau du shérif de Montréal, le 16 juin 1911, à 10 heures a.m.

District de St-François

—The Baynes Carriage Company Limited vs Les Héritiers de feu Charles L. Ramsdell.

Canton Hatley—1° Partie du lot No 551 du cadastre; 2° Partie du lot No 551 du cadastre, etc.

Vente à la porte de l'église de Sainte-Elizabeth de Hatley, village de Hatley-Nord, le 13 juin 1911, à 1 heure p.m.

District de Terrebonne

—Edmund Neve vs Dame Madeleine Neve et al, et Charles Colder.

Canton Chatham—Partie du lot No 438, avec maison, etc.

Vente au bureau d'enregistrement à Lachute, le 14 juin 1911, à 11 heures o. m.

RAPPORT DE BREVETS

MM. Marion & Marion, Solliciteurs de Brevets, Montréal, Canada, et Washington, E.-U., fournissent la liste suivante de brevets Canadiens récemment obtenus par leur entremise.

Tout renseignement à ce sujet, sera fourni gratis en s'adressant au bureau d'affaires plus haut mentionné.

Nos Canada

132,878—Oscar B. Carlson, Mansbo, Suède. Méthode de production de perchlorate d'ammoniaque.

132,943—Tito L. Carbone, Charlottenburg, Alle. Bandages élastiques pour roues.

132,972—Hans C. H. Mustad, Duclair, France. Engin à explosifs.

133,100—William Butterfield, Dublin, Irlande. Bandages pour roues d'automobiles ou autres véhicules.

133,389—Richard A. Adamson, Rivington, Ang. Appareil pour gratter et nettoyer les conduites d'eau et autres tuyaux.

133,396—Max Bicheroux, Herzogenrath, Alle. Fabrication de glaces de miroirs.

133,397—Louis Bouchard, St-Mathias de Cabano, Qué. Griffre pour manoeuvrer les billets.

133,414—Nérée Gingras, Thetford Mines, Qué. Porte de char pour grains.

133,431—Joseph D. Langlais, Montréal, Qué. Patron ajustable.

LA LOI LACOMBE

Semaine terminée le 3 juin 1911

Employés Employeurs

Brunet, R.	M. S. Ry.
Chartier, J.	Cité de Montréal
Charbonneau, J.-A.	Harris Abatt. Co., Ltd.
Dubreuil, Raoul	D. L. H. & P.
Filiatrault, P.	Dom. Straw Works Co.
Grenier, J.-C.	J.-B. Sauvé
Harby, Williams	Can. Sugar Ref. Co.
Labelle, J.-Albert	J.-E. Tremblay.
Lavigne, Alfred. Gunn, Langlois & Cie, Ltée	Lomer, Calixte
Moreau, J.-F.	Cité de Montréal
Pagé, J.-E.	M. S. Ry. Co.
Paquet, André	O.-N. Evans
Teasdale, J.-S.	C. P. Ry.
Thivierge, Charles	Geo. Poitras

CROYEZ-VOUS

au Conte de Fée du Fer-à-Cheval ?

Les miracles n'arrivent pas en affaires, cependant, des quantités d'hommes raisonnables à d'autres points de vue croient à la chance. Ils vous diront que des choses arrivent—que l'homme qui réussit a de la chance. Mais considérez les faits réels; vous savez parfaitement qu'il n'arrive rien.

Vous savez que le succès est le résultat de certaines causes—De causes si évidentes, que ceux qui croient au conte de fée du "Fer à Cheval," traversent la vie sans le remarquer.

90 pour cent des quincailliers prospères ne croient pas à la chance.

Au lieu de cela, ils mettent en pratique leur "Sens d'Acheteur." Ils mettent en stock les lignes profitables pour eux et leur donnant de la renommée—les **Produits International Varnish.**

"Elaston," fini à l'aners—le seul fini parfait pour planchers—le fini du abe, beau, à l'épreuve de l'eau, qui ne blanchit et ne se fendille jamais.

"Laqueret,"—l'embellisseur de la maison—une nécessité première dans tous les ménages.

"Satinette," Email blanc—l'email qui reste blanc—pour ouvrage intérieur et extérieur.

"Flatline Finish"—le fini qui produit une apparence très mate sans labour ni traces de frottage.

"Kearstone,"—imitations (à l'acide ou à l'huile)—les imitations parfaites du bois.

Chaque produit International que vous vendez augmente votre renommée et votre compte de banque en même temps.

N. B.—Tous les produits "International" sont vendus en pleines Mesures Impériales.

INTERNATIONAL VARNISH CO. LIMITED

TORONTO . . . WINNIPEG.



Les Grandes Corporations emploient les Peintures et Vernis "Minerva."

L'Amirauté Britannique, les plus grandes Compagnies de chemins de fer et de navigation du monde, et les peintres décorateurs les plus renommés, emploient constamment les Produits "Minerva."

C'est la preuve réelle de la qualité "Minerva"—la qualité qui assure une augmentation de profits et la renommée du Marchand qui vend les articles "Minerva."

Les Peintures et Vernis

"MINERVA"

sont faits des matières les plus pures et les plus appropriées que l'on puisse obtenir, par les méthodes scientifiques les plus modernes.

Dans toutes les conditions et sous tous les climats, ils ont résisté aux épreuves. Les Peintures et Vernis "Minerva" sont toujours mis sur le marché en Pleines Mesures Impériales et ont à leur appui une expérience de 76 ans dans les peintures.

Y a-t-il dans votre ville un marchand vendant les produits "Minerva"? Ecrivez aujourd'hui pour connaître la proposition "Minerva" et la Liste des Prix faits aux marchands.

PINCHIN, JOHNSON & Co., (Canada) Limited

377-387, Avenue Carlaw, - TORONTO, Ont.

Maison fondée en Angleterre en 1834.

Feutre et Papier

N'IMPORTE QUELLE QUANTITE

Toitures Goudronnées (Roofing) prêtes à poser, 2 et 3 plis. Papiers de Construction. Feutre à Doubler et à Tapisser. Produits du Goudron. Papier à Tapisser et à Imprimer. Papier d'Emballage Brun et Manille.

Fabricants du Feutre Goudronné

"BLACK DIAMOND"

Alex. McArthur & Co., Limited

82 RUE MCGILL, MONTREAL

Manufacture de Feutre pour Toitures: Rues du Havre et Logan. Moulin à Papier, Joliette, Qué.

Courroies Spéciales

Nos Courroies sont recouvertes de notre Ciment Imperméable et peuvent être exposées au froid ou à la chaleur sans danger de les gâter.



D. K. McLaren, Limited

351, rue St-Jacques, MONTREAL.

SCI'S MAPLE LEAF

Nos Scies sont trempées au moyen d'un procédé secret.

Satisfaction garantie.

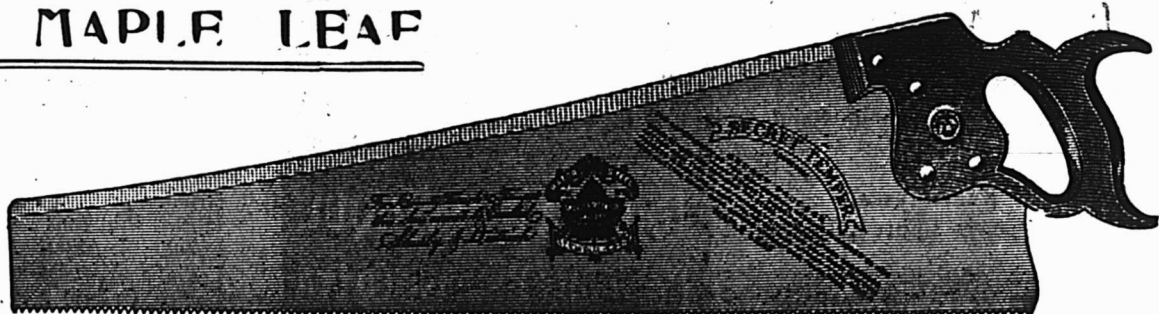

THE MAPLE LEAF SAW WORKS SHUKLY-DIETRICH CO., LIMITED, Gt. Ont.

EN ECRIVANT AUX ANNONCEURS, CITEZ "LE PRIX COURANT"

Assurances

LE COLLEGE ET SES RAPPORTS AVEC L'ASSURANCE-VIE

Toutefois, les théories ne tiennent pas toujours debout quand elles sont mises en pratique. Le précepte est très bon, l'exemple vaut beaucoup mieux. Le cours spécial peut-il suppléer à l'expérience pratique? L'école de droit a ses conférences pour familiariser l'étudiant avec les méthodes employées dans un jugement — la sélection du jury, l'examen des témoins, les arguments des avocats, la charge du juge auprès du jury.

Les étudiants en médecine acquièrent de la pratique à l'hôpital, dans les cliniques; ils sont instruits par des médecins et chirurgiens ayant une science pratique.

Des cours spéciaux sur l'assurance-vie ne pourraient-ils pas offrir des avantages semblables en mettant en pratique les théories émises au cours de conférences? Les étudiants pourraient être instruits à faire de la sollicitation entre eux, sous la direction d'instituteurs qui feraient la critique de leur manière d'opérer; ces derniers, comme sollicitateurs et sollicités, pourraient faire les objections offertes par les clients sollicités, en présentant les arguments et les réponses dictés par leur expérience.

Ces méthodes d'enseignement peuvent aider jusqu'à un certain point, mais elles ne répondent pas à la réalité. L'étudiant faisant de la sollicitation auprès d'un de ses collègues, n'éprouve pas la timidité, l'embarras, l'hésitation qu'il rencontrera en s'adressant plus tard à un client affairé, aux manières brusques, peut-être peu poli, pour lequel il ne sera pas, pour le moment du moins, persona grata. Dans cette sollicitation fictive, il peut rester froid, maître de soi-même. En tout cas, il n'éprouve pas de crainte devant celui à qui il s'adresse — crainte beaucoup plus déprimante que la timidité naturelle qu'il peut éprouver en présence de sa classe.

Pourquoi le cours sur l'assurance-vie ne comprendrait-il pas la sollicitation réelle, sous la direction ou avec la coopération d'un instructeur expert? L'étudiant peut être envoyé à la recherche de noms et d'adresses de personnes susceptibles de s'assurer, on peut le charger de s'informer de leur âge, de l'assurance qu'elles ont déjà et de diverses autres choses pouvant être utiles ou commodes dans la sollicitation. Après qu'il a fait son rapport, on l'instruit sur la manière de solliciter telles et telles personnes semblant devoir donner de bons résultats. Lorsque cela est pratique, un instructeur ou un sollicitateur plus expérimenté conduit la sollicitation ou

ASSUREZ-VOUS DANS LA SAUVEGARDE

- 1^o PARCE QUE Ses Taux sont aussi avantageux que ceux de n'importe quelle compagnie.
- 2^o PARCE QUE Ses polices sont plus libérales que celles de n'importe quelle compagnie.
- 3^o PARCE QUE Ses garanties sont supérieures à la généralité de celles des autres compagnies.
- 4^o PARCE QUE La sagesse et l'expérience de sa direction sont une garantie de succès pour les années futures.
- 5^o PARCE QUE Par-dessus tout, elle est une compagnie Canadienne-Française et ses capitaux restent dans la Province de Québec pour le bénéfice des nôtres.

Siège Social : 7 Place d'Armes
MONTREAL

London Guarantee & Accident Co., Limited.

BUREAU PRINCIPAL A

TORONTO,

D. W. ALEXANDER,

Gérant.

EMET des Contrats de Garantie de la probité des Gérants, Secrétaires, Trésoriers, Comptables, Caissiers, etc., et de tout Fonctionnaire manipulant de l'argent ou des marchandises.

JARDINE UNIVERSAL RATCHET CLAMP DRILL.

(Perceuse à Rochet Universelle de Jardine)

Employée dans toutes sortes de manufactures pour les réparations urgentes aux machines.

Tous les ateliers de machines et de chemins de fer devraient l'employer.

Les constructeurs de ponts, les poseurs de voies ferrées et les ouvriers en constructions métalliques en ont besoin constamment.

A. B. JARDINE & CO.
HEMPFLER, ONT.

THE LONDON AND LANCASHIRE LIFE ASSURANCE COMPANY

LIMITED

Emet des Polices d'Assurance-vie à des Taux Modérés sur Plans des plus Attrayants.

Pour renseignements, écrivez à

B. H. I. BROWN

Gérant Général au Canada

184, rue St-Jacques, MONTREAL.

aide l'étudiant de ses conseils. On passera toujours en revue les sollicitations faites, en étudiant les erreurs commises, les remèdes et les améliorations suggérer par les circonstances.

Il n'y a rien de nouveau dans le plan brièvement décrit ici, sauf qu'il est suggéré comme particularité d'un cours spécial fait au collège, car c'est la méthode employée depuis longtemps par les gérants et agents généraux, pour former les nouveaux sollicitateurs.

En résumé, je conseille que dans le cours régulier du collège un minimum d'instruction soit donné sur l'assurance-vie, ainsi que dans le cours spécial donné à quelques élèves choisis. L'instruction générale pour tous devra revêtir le caractère le plus simple, être principalement orale et limitée aux connaissances des principes essentiels que tout homme ou toute femme devrait posséder. Le cours spécial devrait comprendre une étude plus étendue du sujet, une instruction préliminaire de la science des actuaires et, pour les futurs agents, une instruction théorique et pratique sur la sollicitation.

Il ne faut pas supposer qu'en discutant ces questions j'aie en tête autre chose que la règle générale ou que je n'admette pas des exceptions à la règle. De très jeunes hommes, sans connaissance technique ou en possédant peu, mais doués particulièrement — ayant une grande force de persuasion, beaucoup de confiance en eux-mêmes et une connaissance innée de la nature humaine, ont quelquefois réussis dès le début dans la sollicitation, malgré leur jeunesse et leur manque d'expérience. De même des hommes plus âgés n'ayant pas trouvé d'emploi qui leur convenait dans d'autres lignes, et ne possédant pas non plus la science de l'assurance, ont produit d'excellents résultats dès le début. Mais ce sont des exceptions, et ces hommes auraient peut-être encore mieux réussi, s'ils avaient mieux connu les principes de l'assurance, car ils auraient mieux conseillé l'assuré.

JOURNAL DE LA JEUNESSE. — Sommaire de la 2005e livraison (6 mai 1911). — Le Trésor maudit du Palais Rouge (1800), par Georges G. Toudouze. — Les jeunes cotons, par Charles Géniaux. — Animaux bizarres: Chéropes et péramèles, par P. Vincent. — Les Ancêtres de la bicyclette, par André Savignon. — Fils de veuve, par Charlotte Chabrier-Rieder.

Abonnements—France: Un an, 20 fr; Six mois, 10 fr. Union Postale: Un an, 22 fr; Six mois, 11 fr.

Le numéro: 40 centimes

Hachette et Cie, boulevard St-Germain, 79, Paris.

Téléphone Main 553

ESINHART & EVANS

Agents principaux

**SCOTTISH UNION & NATIONAL
INSURANCE COMPANY
OF EDINBURGH****GERMAN AMERICAN
INSURANCE COMPANY
NEW-YORK**

et Courtiers Généraux d'Assurance.

Argent à prêter sur Biens Fonciers, aux
taux courants les plus bas. Demande
directe sollicitée.

BUREAU :

**EDIFICE LAKE OF THE WOODS,
89, Rue St-Sacrement, Montréal.**

Tél. St-Louis 3559 — 1304 St-André, Montréal

J. Max. Deslauriers

Expert Accordeur de pianos—(Fait la campagne)

La terre d'infusoires a de nombreux usages. En Europe, elle entre en grande quantité dans la préparation de fertilisants artificiels, son pouvoir d'absorption étant particulièrement utile. On l'emploie aussi dans la manufacture des silicates de potasse ou de soude, de ciments spéciaux variés, pour le glaçage des tuiles, de la pierre artificielle, dans la préparation des pigments, des couleurs à l'aniline, du papier, de la cire à cacheter, des pièces de feux d'artifice, de la gutta percha, des allumettes suédoises, du brome solide, du papier mâché, etc. La demande augmente constamment.

Les Prévoyants du Canada

Assurance Fonds de Pension

CAPITAL AUTORISE \$500,000

Achetez des Parts des Prévoyants :

Parce que c'est un placement sans pareil :

Parce que c'est avec la plus petite prime, la plus grosse rente ;

Parce que c'est la seule compagnie à "Fonds Social" faisant une spécialité du Fonds de Pension.

Bureau à Montréal :

**Chambre 22,
Edifice "La Patrie"**

Bureau - Chef,

**133, rue St-Pierre,
QUEBEC.****Table Alphabétique des Annonces.**

Académie Nationale Coupe	47	Daoust Realty Co.....	44	Imperial Tobacco	7	McArthur & Co., Ltd.....	52
Allard, Amédée	44	Dept. de l'Immigration....	14	Imperial Varnish Co	50	McLaren & Co. (D.K.)....	52
American Can Co.....	17	Deslauriers, J. Max.....	54	International Varnish Co..	52	New Victoria Hotel..	45
American Computing.....	17	Dessaulles & Garneau.....	4	Nickel, P. S. Polish.....	40
Assurance Mont-Royal....	55	Dominion Belting.....	51	Jadine & Co.. A. B	53	Nova Scotia Steel Co.....	40
Aylmer Cond. Milk.....	15	Dom. Cannery Co., Ltd....	3	Jonas & Co., Henri.....	2	Ontario Lantern	46
Baker & Co. (Walter).....	18	Dom. Cartridge.....	41	Ontario Silver Co.....	51
Banque de Montréal.....	45	Dougall Varnish Co.....	48	Lacaille, Gendreau & Cie..	18	E. O. Picard	45
Banque d'Hochelega	45	Edwardsburg Statch Co..	Lake of the Woods M. Co.	18	Pinchin, Johnson & Co....	52
Banque Nationale.....	47	Ltd.....	56	Laing Packing & Prov. Co.	14	Pink, Thos.	48
Banque Molson	47	Equitable	55	Lamarre & Cie, W.	44	Prévoyants du Canada....	54
Banque Provinciale	47	Esinhart & Evans.....	54	La Prévoyance	55	Quebec Steamship	49
Bélangier, L.....	44	Fairbanks N. K.....	16	La Sauvegarde.....	53	Richelieu & Ontario Nav..	49
Boker & Co.....	51	Federal Life Assurance Co.	55	Leslie & Co., A. C.....	40	Rolland & Fils, J. B.....	44
Binette, Jos.	44	Findlay & Howard, Ltd....	44	Letourneau & Cie.....	45	Sherbrooke Scale Co.....	50
Bowser, S. F. & Co.....	17	Fidelity Phoenix Fire Insu-	Liverpool & London Globe	55	Shurley & Dietrich.....	52
Brodie & Harvie	18	rance Co.....	55	London & Lancashire....	53	Simple Acct. Salesbook....	11
Brunet, Jos. 'A.....	44	Forest, J.-A.....	8	Lufkin Rule.....	48	Snowdon & Ebbitt.....	14
Canada Life Assurance Co.	55	Gagnon, P.-A.....	45	Marion & Marion.....	49	Sun Life of Canada.....	55
Canada Sugar Refining Co.	13	Garand, Terroux & Cie....	44	Martin-Senour	40	Surveyer, L. J. A.....	51
Canadian Northern Co.....	49	Genin, Trudeau & Cie.....	12	Massicotte, O	44	St. Charles Cond. Milk Co.	15
Canadian Salt Co.....	13	Gibb, Alex.....	51	Mathewson's Sons.....	6	St. Lawrence Sugar Co. ...	6
Chauvin, Baker & Walker.	44	Gillette Co., Ltd. (E, W.)..	20	Mathieu (Cie J. L.)..	11	Tanglefoot.....	21
Church & Dwight.....	15	Giroux, Lucien.....	44	Maxwell & Sons (David)..	50	Tippett & Co., A. P.....	15
Ciceri Co., Ltd., The Chas.	10	Gonthier, Geo.....	45	Metropolitan Life Ins. Co..	55	Truro Cond. Milk Co.....	17
Cie Can. Prod. Agricoles..	5	Goodhue Co.....	40	Montbriand, L. R.....	44	Uncle Sam Dressing Co....	18
Cie. des Moulins du Nord	5	Grand Trunk Railway....	49	Montreal Canada.....	55	Union Mutual Life Ins. Co.	55
City Ice.....	18	Gravel, Ludger	47	Mooney Biscuit Mfg. Co..	18	Upton & Co. (The T.)....	8
Clark, Wm.....	8	Gravel & Ouimet.....	44	Morrow Screw, Ltd., The	Verret, Stewart & Co., Ltd.	5
Connors. Bros.....	20	Gunn, Langlois & Cie....	11	John	47	Western Ass. Co.....	55
Coté J. A. & M	47	Handfield Limitée.....	31	Mott, John P.. & Co.....	18	Wilks & Burnett.....	45
Cottam Bart	8	Heinz & Co	14	Munn & Co.....	18		
Couillard Auguste.....	47	Hotel St. Hyacinthe.....	45	Mutuelle du Commerce....	55		
Cummer Downswell	50	Hotel Ottawa	45				
		Hotel Victoria.....	41				
		Hutton & Co. (James)....	50				