Tai Hon Kong Bo Ltd, Publishers
Entered As Vancouver Post Office
As Second Class Matter

The Chinese Times

Thursday December 5 1935

本報 The Chinese Times 址郵
443-445 Carrall Street
P.O. Box 260 Phone Sey. 7092
Vancouver, B. C.

大漢公報

中華民國貳十四年拾貳月五號 星期四
孔子貳千四百八十六年 夏曆歲次乙亥年拾壹月初拾日

言論

敬告「三点」洪人(六)

翰元

一對外和平 二對內團結
三聯絡國內 磨礪以須 乘時而起

茲者。昨接香港義合莊來函。現因事務發展。與交通利便之故。將舖址遷往干諾道中壹百三十六號。尤列先生出任總理之職。又得大衆日報主筆任大任君。及各國歸國熱心手足 葉達遇。葉碧珊。鄭德燧。羅梓南 黎槐 譚谷平等。分担事務。(譚谷平君畢業倫敦航空學校。前年回國。曾參加福建起義。蔡廷楷李濟琛等極器重之。係由加西回國。受尤列之命。黎耀西之召。及洪少植之勸。與黎等往福建)。蔡廷楷將軍及十九路軍各人。來往甚密。感情甚洽云云。由此觀之。中原內地。不久將放洪光矣 消息傳來。不禁喜躍三百。爲我洪門前途大慶也。

今夫尤列先生。我中華民國之開國元勳也。我洪門南洋各地之盟長也。中華民國四字。亦尤先生所手定。即孫中山彌留時。亦欲以該党後事相託。袁氏執政。亦思以厚祿而羈縻之。乃尤先生總不爲所移。不務名利。見義而爲。功成則退。不欲爲人利用。隱居香港。吾耕食貧。行醫糊口。所謂爲其事不計其功。行其義不謀其利之義士也。又今年夏曆三月廿七日。爲先生七十壽辰。國內聞人。爲之徵文祝嘏。寧粵權貴 爭相拜祝 備極一時之盛。各報載述。不可勝也。且查尤列先生年已七十。幼年喪父 中年喪母。妻妾子女。亦盡夭亡 孑然壹身 外無長物。正所謂賢人多絕嗣者矣。而又一貧如洗。僦居香港之油蔴地。生活甚爲簡單(只有壹侄及南洋洪門派壹會員在側服侍)大布之衣 道貌盎然。本弟昨年懇親回國。曾往拜謁。初則以爲近今各所謂革命偉人。固皆劇得地皮。高樓大厦。姬妾盈庭。衣帛履錦。食前方丈。一呼百諾。頤指氣使。定必氣象萬千矣。乃不料其如此。質樸非常。誠是無一瓦之覆。無一壟之植也。又今年夏間。南京欲任以元老院長。蔣介石曾派人勸駕。亦辭不就。豈所謂有道則現。無道則隱。而懷德有道之士乎。

(按)尤列先生一生。反滿清。建民國。倒袁帝。不愛名。不愛利。等等事蹟。誠罄竹難書。今春鄒魯所題之先生八秩開一榮壽徵文啟及其事畧。略誌大概。已數萬言。猶云先生歷史。若充其必錄之義。雖窮年月之搜集。亦不過拾之壹貳而已。惟先生乃南洋中和堂之發起者。中和堂者。即如我加屬之達權社。殲殺滿酋孚琦之溫生財。乃中和堂之忠實會員。而先生所愛之心腹也。昨年本弟回國拜謁先生時。暢談救國事業。初不知溫生財乃先生門下士也。又不知先生無妻妾子女也。適弟所持論。必要多得溫生財者其人。以懲警今日之所謂要人。使其不興扒錢之念。而盡愛國之心。否則使之雖扒得錢無命享。並將其子孫絕滅之。使之雖扒得錢無人受。則國未有不强。民未有不安。先生甚諱是論。乃言溫生財是其門下。並悔不繼續行此策。吾知所過矣。惟老邁矣。無能爲也。願少壯者勉之云云。於此可見先生之志矣。

(未完)

特載

▲本報營業部啟事

本報兼接理各種印件：如傳單·貨單·名片·入魚紙仔·信封面·信箋·券據·徵信錄·捐册·及書籍等：名目太繁：恕未枚舉：均工作精美：印刷玲瓏：又接造笠巴圖章：計價特別相宜：仰祈留心賜顧是荷：

本報價目表

本報價目本埠派到每月收銀七毛五
若派不到者郵票寄上每月收銀一元
英屬及美國每年收英金九元七毛五
半年五元三個月二元七五一月一元
中國及外國每年收英金十五元
除星期日外皆按日呈閱無論取閱久暫報費
均要先惠空函定閱恕不奉呈
本報司理啟

雲埠華區最大
最好之酒樓是
北京酒樓
每日午后一時
開至晨早三時
(電話)矢廠壹三五

藍煙通船公司
The Blue Funnel Line

由雲開行 船名 到雲域埠
十一月十七號 餐斜罅士 十月廿八號
更正 十二月四號 且路利比士 十一月十八號
元月五號 千地利士 十二月十六號
元月廿六號 益臣 元月六號

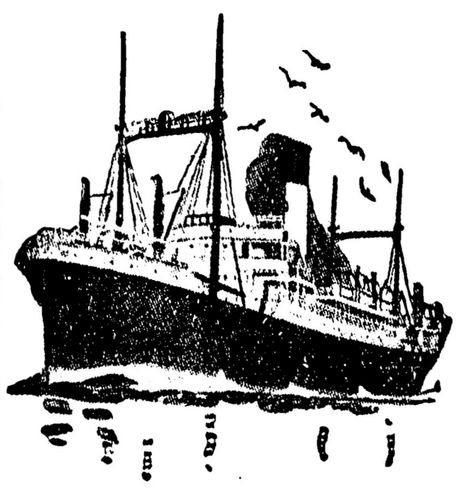

船期紙印便函索即奉
以上各號船由雲埠開往遠東特開往上海停泊數大以供搭客遊覽
◀二檯位七十五元▶
◀大艙位五十五元▶

號安均理處代埠域
QUON ON CO.
529 Cormorant St.
Phone. Garden 6914
Victoria B. C.

崇福馬
FRANK MAH
Travelling Agent
Dodwell & Company Limited
Vancouver B C.

安均處理代埠云
QUON ON CO.
254½ Pender St. E.
Phone Sey. 2942
Vancouver, B. C.

葉求茂代理詩不亞鉄路車紙

◎本報有字花紙袋發售
每千價銀八元

諸君入埠請到永生號(片打街東五拾壹號)接治
代打電報 取銀寫紙 不收電費

買紙料者注意
本公司常有各種紙料齊備：如包物紙·厠紙·繩仔·信皮·紙筆墨：及學校用品·華友光顧·請留意焉
Columbia Paper Co.
Vancouver, Victoria,
哥林比亞紙公司謹啟

雲高白羊樓書庄
Bok Young Low Book Shop
90 Pender St. E.
Vancouver, B. C.

所有書籍
大廉價八折
包醫斷根白濁藥
水每罐四元
目錄印備函索即寄

AMERICAN MAIL LINE AND DOLLAR STEAMSHIP LINES
美國郵船大來輪船公司

請搭總統船回國
諸君搭總統船返國。可享最完善之招待。如水路行程之穩固船行快捷。船位佈置齊備。福食優良。快暢適意。他如設置完善、樓梯新式寬大。有影畫戲。賣物場。吸烟室閱書房。又有聯歡會。與友作種種消遣。壹路快樂逍遙自在。足令諸君精神與身体爽快。倘蒙惠顧。特別歡迎。

最近由域埠開行船期
總統加蘭 十二月七日
總統者付慎 十二月廿一日
總統昃臣 正月四日
總統麥堅尼 正月十八日

雲埠代理馬駿
Mar June
258 Pender St. E.
Vancouver, B. C.
Phone Sey. 2947-L

興原中華代理高云
Jong Yuen Hing Co.
112-114 Pender St. E.
Vancouver, B. C.
Phone Sey. 1966

華人客務司理馬均德
STANLEY MAR,
Chinese Passenger Agent
465 Howe Street

域埠代理馬呈瑞
Lee Hong Chong,
541 Fisguard St.,
Victoria, B. C.
Phone Empire 5831

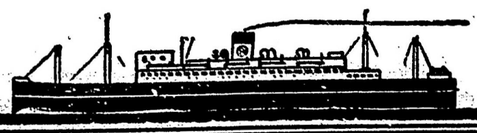

銀路皮行
THE ROYAL BANK OF CANADA
Head Office Montreal, Canada

船長精明應信任
本行開辦至今已六拾四年經農業歉收政潮經濟豐裕與恐慌種種變遷因富有經驗及慎於將事故能應付自如渡過難關且常表現其絕巨抗力足以屹立不移投資者於此須熟思如何方可應付各種變境究能否成功有一人焉富其移殖國外時須具有許多犧牲其吃苦與犧牲之目的在謀保護其家庭及享晚年之福有經驗之船主亦然須冒大風浪及天氣清朗時則怡然自得致有今日之發達足証其有能幹冀安全者對此應無顧慮本行特在雲高華域多利滿地可等埠雇用適堪任事之華員帮忙以利便華顧客

詩丕亞輪船公司

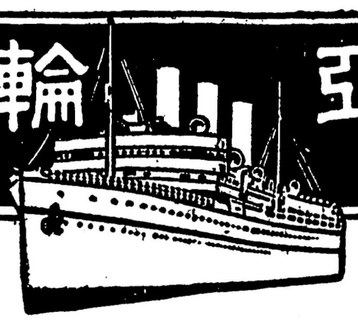

拾七天到香港
皇后船之四大特色
行期快捷
船量巨大
福食生鮮
艙位通爽
一切猪鷄均在船上隨宰隨用

由雲埠開行日期表

船號	陽曆日期
日本皇后	十一月卅日
亞洲皇后	十二月十四日
坎拿大	十二月廿八日
俄國皇后	元月九日
日本皇后	二月八日
亞洲皇后	二月廿二日

太平洋客務總司理司徒旄佈

雲埠代理葉生公司
YIP SANG CO. LTD.
51 Pender St. E.
Vancouver, B. C.

司徒旄通信處
SETO MORE
Pacific Passenger Agent
Canadian Pacific Rly.
Vancouver, B. C.

輪船客務總司理火士打
J. J. FORSTER
Steamship General
Passenger Agent
Vancouver, B. C.

廣東國民兩銀行倒閉之遠近原因（三）

徐一新

三。按上所述。廣東與國民兩行之倒閉。其最近原因與背景。固各有異。惟以大体言之。相類之点亦多。不外乎世界不景之犧牲者。與其他倒閉者同出一轍也。雖然。不景氣瀰漫全國。困苦情形。各地皆是。乃金融界之失敗。以我粵省爲最甚焉。此其中固有特殊緣故。請略述之。

甲。我廣東經濟。雖則向稱富庶。惟以出產而論。除絲一宗。尚能出口售賣外。餘無他物可得謂爲我省大宗出產者。即如與民生最有關切之米糧。每年仍須向外大量採辦。則其餘可知矣。是我省之所謂富庶者。實指僑居他地之人民。向內滙入之欵。此項滙欵。每年在一萬萬元以上。全省經濟。即賴之而週轉。歷年相沿。實無足怪者也。

（未完）

本館特電

▲今晨接駐上海訪員來電云

◐何應欽到北京後。與宋哲元、蕭振瀛、會商時局。所議之辦法。無形中准華北獨立。因所議定之華北自治新政權條件。只懸青天白日旗。准設防共自治委員會。統治行政區域。

◐天津昨有獸兵三師團開到。求將造幣局、稅關、等房屋讓出。爲獸兵宿舍。程克與商震拒絕之。現在交涉中。

◐傳聞叛國漢奸殷汝耕。被愛國者殺斃。惟未証實。

◐倭賊陸軍省發表消息。謂派永見俊德爲駐天津屯軍參謀長。池田純久爲參謀。兩獸到津後。料必有事變發生。

重要電報

●宋、商、不願爲倭傀儡

▲反對華北自省獨立

▲何應欽北上使命奏效說

北京四日電。南京軍政部長何應欽北上之使命已奏效。何氏今回北上乃爲打破華北獨立運動起見。倭寇方面頗反對何氏此舉。但以是日情形河北省兩大軍閥即商震與宋哲元已贊成何之計劃。蓋何氏計劃爲許華北幾乎完全自治。惟不許日本參加。商震是日宣言伊仍效忠於寗府云。查日前商氏爲倭酋土肥原强迫參加天津獨立會議時。即報病不允出席。又是日據河北與察哈爾省綏靖主任宋哲元稱。華北之河北察哈爾。山東。山西。綏遠五省獨立運動。實爲日本所設之陷穽。五省人宜勿中日本奸計。倘獨立運動成功。則華北將爲高麗之續。其意即謂日本將收華北爲其殖民地也。

●松井謂華北「自治」能實現

東京三日（坎拿大社電）。前任駐台灣倭防軍司令松井氏。比來曾至中國及僞國視察兩月久。刻返東京。是日語報界訪員云。報章所載華北情形。「未免言過其實」。寗府與華北「自治」派首領協商將告成功云

●湘省美僑將撤離

▲美煤油公司之電船泊長沙

南京四日電。昨據美國紐約美孚煤油公司當局宣布。該公司之電船壹隻現泊湖南長沙。準備運載美僑出險。因共匪軍隊將通過湖南省。湘省美僑恐遭匪害。故擬撤離湘省也。

●林京白妻控離異

美國奧海奧省哥倫布城四日電。寗府主席林森之過繼子林京。是日被其廿四歲白妻布撈氏。向本處法庭控以離異案。她嫁林京僅三月餘。她向法官訴稱。林京不守夫道。將她遺棄云。

又據布撈氏之律師稱。林京曾與布撈氏簽訂夫妻分離契約。該約內容規定林京須給布撈氏四千元。此欵已如數支欵給矣。日前據訊。林京已返中國與其原配華妻言歸於好云。

●亞大軍向瑪卡爾移動

▲正式軍八萬餘人向北推進

亞國阿斯瑪喇三日電。大帮亞軍向北路意軍之前哨瑪卡爾城移動。意軍亦偵悉此帮亞軍已行移近瑪卡爾城。查已往數星期亞軍司令卡薩曾集有大軍八萬餘人於瑪卡爾城之南。除斯亞國政府之軍政部長咭叮曾率領大軍由亞京押地士亞巴巴城北上。以爲卡薩氏部隊之後勁。據傳亞國大軍由山希湖旁向瑪卡爾城推進。距瑪卡爾南端六十英里。此等軍隊乃亞國之正式軍隊。並非作散隊戰之義勇隊。此等義勇隊恆於夜間襲擊意軍防線之後方。現目向瑪卡爾城移動之亞國正式軍隊均携備糧食與械彈。頃據意人斥候隊報告。現目亞國北部山嶺間。恆見亞方之輸運粮食及軍需品人伕或駝馬隊。絡繹不絕於途。又亞皇些拉西。刻駐亞國北方地西埠大本營。亦與上述亞軍八萬餘向瑪卡爾卡城移動之舉有關係。意軍爲預防亞軍突襲起見。已在瑪卡爾城及多羅村間建立堅固防線。

●法艦隊在地中海大操

法國杜龍港四日電。法國地中海艦隊。內含大小戰艦五拾艘。昨日出海演習。其演習地点乃在法屬哥西卡島海岸。該島距意屬薩典尼島僅廿英里。此場演習將有十日之久云。

●英俄成立借欵約

倫敦三日電。是日消息。英與蘇俄已成立借欵契約。初時蘇俄擬向英借長期大欵。但英祇允給以短期借款。蘇俄已允納英方之提議云。

●墨國叛徒十四人被殲

墨西哥京三日電。是日據由墨國瓜達喇遮喇省遞來消息。市官軍在該省之羅士姆佗埠與叛徒激戰。擊斃叛徒十四人。官軍無一傷亡者云。

●意亞軍之小戰

▲雙方陣亡數廿一人

羅馬三日電。昨據此間官訊。意亞軍在亞國東部貪便區小戰。結果。意方非洲土人兵士五名。白人排長一名陣亡。而亞軍十五人陣亡云。

●亞軍撤離哈拉兒城

日內瓦二日電。日昨亞國政府致電國際聯盟會。亞軍已撤離亞國東部之哈拉兒城。以免城中平民盡爲意軍飛機炸彈轟斃。該電由亞國外交部大臣嬉雷氏署名云。

●韓復渠反對華北「自治」

濟南四日電。前日山東省政府主席韓復渠。對聯合通訊社訪員稱。彼決不贊助華北之自治運動。仍擁護南京。查韓氏爲基督將軍馮玉祥之舊部。華人以韓氏有此態度。料馮氏已決定與南京聯合。協力裁制倭寇主動之自治運動。

韓氏稱。余決無贊助華北自治運動之可能。因其不能代表華北之民意也。韓氏極力攻擊倭寇之干涉華北。又謂近日有倭軍之飛机多架。飛過濟南。彼已向倭領事提出抗議云。

●宋哲元不接受外國命令

北京四日（美聯社）電。平津衛戍司令宋哲元是日語報界訪員云。「余不能奉行任何外國之命令。何應欽由寗攜來之改良華北政局計劃。不久將見諸實施」云。

●倭否認殷汝耕遇刺

北京四日電。天津倭軍代言人是日語美聯社訪員云。謠傳冀東僞國首領殷汝耕被人暗殺。實無其事云。同時北京之負責方面華人亦否認此事。

●何抵北京與土肥原會商

北京四日電。何應欽今日抵此間。研究華北政治之需要。並與倭酋土肥原會商。寗府當局今回命何氏北上。固有數理由。中有一理由爲使宋哲元仍然效忠於寗府。因宋在河北頗有勢力也。何氏未北上以前。倭方已表示反對。因倭寇以何北來之宗旨爲阻遏華北獨立云。

▲承頂賚路西餐館廣告

啟者本埠片打街東壹百貳十六號之賚路西餐館現將其全盤生意出頂由聯合堂備價承受準於十二月五號星期四日下午兩点鐘在該賚路西餐館內當衆交易清楚如該餐館有欠到中西人等按揭借會及一切賬項者請預早到來報明與舊手人理妥如逾期不到乃是自悞一經交易後發現數目新手人概不負責先此聲明以免後論

中華民國廿四年十一月廿九日　聯合堂啟

◀司公限有弟兄匿歌▶

CORNETT BROS. LTD.,
33 Hastings St. E.　Vancouver, B. C.

代賣「化羅閃」「亞市多利亞」「華市磨」各種靚靴

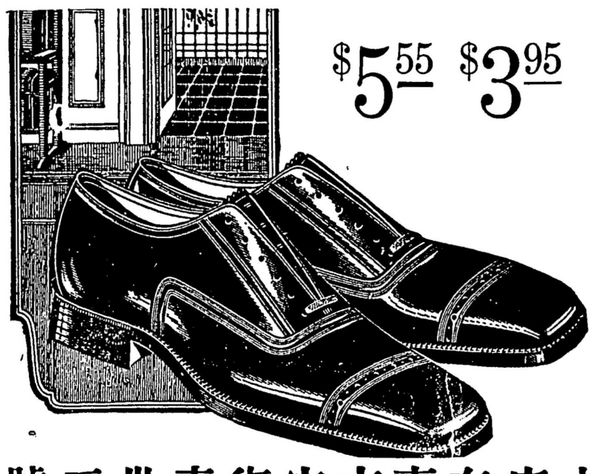

$5.55　$3.95

好皮靴 三元九五
五元五五

做工靴 三元九五

本店在喜市定街東卅三號
（即在政市廳對面）

片打街 美利堅 華云哥

AMERICAN
Cleaning & Pressing
284 Pender St. E.
Vancouver, B. C.

電話Sey. 879 Y

▲新張

接洗染熨
修補舊衣
專洗毡帽
僑胞惠顧

染衣補衣最平

男女衣裳
新裝机器
價錢從廉
格外歡迎

李澤謹啟

即廣德隆蘇杭舖對面

店縫裁珍利
REGENT TAILORS
324 W. Hastings

沽平別特
製裁身度均襪各

裁製各式襪服
爲雲埠最
價錢相宜者

每套衣服加做一褲
（另不計銀）

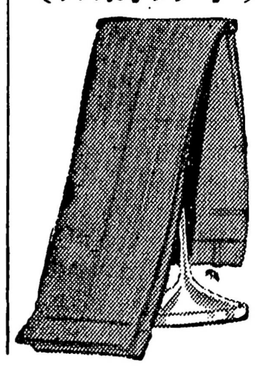

$25.00

店在喜士定西三二四號

▲駐雲黃雲山總公所紀念預告

啟者本總公所謹擇十二月十五日下午一時舉行廿二週年紀念慶典統請各埠江夏總分堂雲山公所暨諸昆仲屆時賁臨指示爲盼

黃秋禮 外科醫生
Too Lee Wong
10130 97th Street
Edmonton, Alta. Can.

精治跌打刀傷花柳疳疔陰陽惡瘡皮膏癩癬新舊爛脚痔瘻諸等奇難雜症外埠問症取藥先將病源示知並付銀五元定然按症配藥奉上C·O·D·不受

濕癬破皮流水藥膏每盒一圓五
立消疔毒藥膏　每盒一圓五
花柳代針搜毒丹　每瓶四圓
橫玄（從疒）芒果葯散一料五元
白濁斷根藥油　一瓶二元五
神效風濕藥水　一瓶二員五
跌打金寶丹　一料五元
白濁注射藥水一瓶二元
白濁止痛丸　一瓶三元
神效咸疳葯散一料二元
皮膚止癢膏一盒一元五
借傷發毒藥膏一盒一元

代理燕梳廣告

啟者。皇冠人壽燕梳公司。資本雄厚。中·英·美各埠均有支部。且年充之欵。較他公司爲廉。往驗醫生或醫生來驗。皆不另收費用。如欲知其他之詳細利益者。請于晚間七点以後到來接洽。如有特別時間。則請先通電話相約爲荷。

經理人鄭之驥謹白

駐址義泰公司
G. HIGH CO.
500 Main Street
Phone Sey. 3729　Vancouver, B. C.

加拿大米發行公司
The Canada Rice Sales Co.
343 Railway St.　Vancouver, B. C.
Telehone Trinity 5351

專辦各種中國上等米
▲價錢低廉

上等紅三星嗲絲苗米
壹等絲苗米
上等XXX嗲絲苗米

CRM 嗲上等萱粘米
C 嗲二等萱粘米

各種米裝包之輕重均隨顧客之意全加
拿大之頭等雜貨發行商俱辦此等商標
之米常時新鮮及潔淨
本公司現辦到大帮新造各種絲苗米請
早定購聲明何等嗲頭者
歡迎函詢新行情

廣萬生雜貨發行
KWONG MAN SANG & CO.
236 Pender St. E.　Vancouver, B.C.
Phone Sey. 5671

汕頭傑作的夏布檯巾爲送禮品中名貴之一

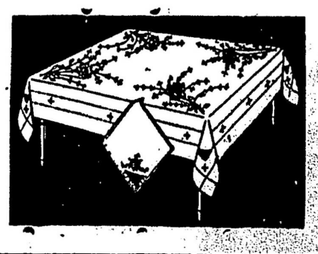

40X40 通花夏布檯巾壹張茶巾六条每套三元二五
54X54 通花夏布檯巾一張茶巾六条每套五元九五
72X72 通花夏布檯巾一張茶巾一打每套九元七五

本埠新聞

◎台山會館收出口票訊

本埠台山寧陽會館。徵收返國邑僑出口票捐。已迭紀前報。茲查最近收得者。有黃紹基 黃會羣。陳儉。雷家沾。黃協和。熊宗禹 麥堂 甄揚炳 馬才掄 馬才瑞 馬松。馬恒璧。梁祖繼。伍時論。黃日光。黃錦煥。李庚子。黃開濃。伍依福。梁芳銓。馬妹。梅保信。李基。黃立焯。黃立輝。陳專順。馬煖。雷家景。馬想。黃星。梁振興。梁恩。馬汝莊。李佑渭 馬福英。葉煖。馬立登。李龍璋。馬錦照 甄球。甄炳禎。黃良。黃元俊。曾紀耀。李標。李雲煥。余渭毓。麥林。劉日新。黃子徐。余賀培。李炎。余穗棠。余源鍊。馮富。阮本直。甄芳。黃俸。林立球。黃炳經 余炳中。黃芳。許昌錫。馬煥。等君云。

◎船員未種痘病發斃命

由高麗啟程經北太平洋而抵此埠輪船片市老弼號。途中發生痘症兩宗。船上練習員市專慎氏。因症過重斃命。水手的非路氏。則留在威廉鐵檢疫所療治。其餘船員均被檢查。將全船燻蒸。後方許以繼續前來本埠。查死者及染症者均未經種痘云

◎雲埠火災損失倍增訊

據本埠消防局總裁探密市氏報告。卑詩省由今年元月起至九月卅號止。因火災損失與去年同一時期內比較。雖減百分之二十。惟雲城一埠。因火災損失則有可懼之增加。由元月一號起至九月卅號止。雲埠火災損失達卅貳萬二千九百七拾三元。上年同一時期內損失則共拾八萬壹千五百五十壹元。比較今年增加十四萬壹千四百廿二元。全卑詩省九個月內統計。損失一百一十萬八千五百零二元。上年同一時期內統計。則共一百三十七萬九千三百廿六元。據探密市氏宣稱。對於雲埠火災損失之增加。予曾屢次批評矣。惟未有聽吾言者。請將數目壹看便知也云。

◎新郵票紀念中國快艇

中國快艇號。由美國加省飛達岷呢拉。係首次完成橫渡太平洋飛郵服務。所載之郵件。達四噸餘重之多。其偉大飛航事業。美政府將特設一種新郵票以紀念之。一般郵票收藏家。均欲壹覩爲快。聞本埠有兩西人均得接書信。係寄付中國快艇號帶往檀島。轉由輪船付來者。查此種新郵票之欵式。係以淺藍色作底。紅日當天。中國快艇號翱翔於大海之上。信面則蓋有郵局印。該印係淺綠色。亦刊有中國快艇號在一古式帆船之上。並刊有首次橫渡太平洋等字樣云。

◎騎差私用公款被拘

住本埠三十四街西貳一六〇號之騎差卜市氏。昨由騎差官員發出拘票。將之逮捕。控以私用公欵五千元云。

◎十一月份之天氣報告

據天文師市爹民氏拾一月份天氣報告。根據二拾九年來所存之天氣記錄。雲埠今年十一月份。陽光普照之時間。與平日比對較多。雨水少一半。溫度較低。十六號寒暑表升至五十六度壹爲最高。二號僅升至二十度爲最低。溫度平均四十二度五。與二十九年平均計算所差者不及壹度。所得雨水四・六五寸。一年至此。共計五三・七七寸。十一月份雨水。與平均比較雖減三度四三。惟一年至此。其總算仍超過平均度數六・四六寸。陽光普照之時。共五十九小時。全月平均濕度八十六。最高溫度四十六。最低三十七。十一月中以八日爲最風猛。西風與西南風。每小時速率至十七哩。

◎能制意國世界乃和平

卑詩大學教授蘇活氏。昨星期二晚在雲高華旅店宴會中。對活動俱樂部會員演講意亞戰爭事。據說。倘吾人能制止意大利。則世界有和平之路可行。否則陷入大禍矣。意國侵亞之根本理論。即拓殖多餘之人民。開一原料之門路。及求國際之貿易。對於國聯所訂立之約法。英國無不盡力援助之。倘他國不依約而行。則英亦不能獨力維持。英國所以集合其武力在地中海者。係對意國盡力調和。而不得其諒解所致。至於制裁意國。係國聯最後之手段。實際上之制裁。如煤油礦物。及原料等。乃意所必要運入者。其受影響當不淺也。意民之恨各制裁國。將成爲一好事。因漸覺困苦。方知係其自取也。倘能制止意之侵亞。將來國聯必有許多小國加入。因此世界和平可預卜矣。

◎近來市面比上年活動

由上兩叅星期以來。本埠之零售商店。覺得市面非常活動。上星期六日爲市民購買貨物最熱鬧者。有一零售商。謂其生意較上年增多壹倍。有等則謂增多百分之五十。所消流之貨物。則以靴鞋男裝衣服爲最多。料是或因冬節將近。故市面有此壹時之暢旺。有等則深信市民數年來所用之衣服已舊。不得不再更換。無論各人所推測孰是孰非。因此賣買之興旺。使埠中數百失業男女。可有職業棲身云。

◎職勞會贊成減少市參

拾二月十壹號爲本埠市選期。關於市參事。由十二人減至八人。將由市民投票取決一事。昨雲高華職業勞動協會。開會討論。贊成此舉。因該協會數年以來。反對市政分區制度云。

◎警告市民勿虛報火警

本埠消防局長麥多密氏。昨對市火警及電火委會報告。謂消防隊每次受僞報火警。則損失三十元。現該委會爲警告僞報火警者起見。特勸告市參事會。購買二千塊玻璃。印有愼勿虛報火警字樣。掛在火警鐘箱外。需費不過一拾七元。查火警鐘箱。量有此等警告者。僞報火警減去百分之四十五云。

◎邦人藏欵被匪竊偷去

住本埠市打街二四〇九號華人林源（譯音）昨星期二晚有竊匪潛進其舖內。在舖之尾端將其所藏匿之卅元竊去。惟舖中之貨物。則未曾搜擾云。

各埠新聞

◎二埠建新橋最近消息

域埠三號電。關於二埠建築新橋之各圖形。料於本月內。可得中央政府最後之批准。惟未經解決者。祇有一點。係於建築新橋梁時。中央政府堅持在舊橋上建築一升降橋躉。此乃在夫李沙河來往各船主所要求者。惟省當局已發出通告。對於新橋備用時。則將舊橋拋棄而不負責任。是以新橋圖形。應從速批准。至於附近新橋兩岸所需之地方。在南邊已購買其大半。在北邊購買者又將及一半。目下已支出買地款項約二萬五千元。其餘宜用之地方。而未買成者。尚在進行中云。

◎兩匪截刦萬元舊紙幣

柯京四日電。莊苛埠之加拿大省銀行。今日委派其會計師拉科爹氏。及一名僱員拿都氏。携帶陳舊紙幣一萬五千元。擬往皇家造幣廠將之燒毀。不料車至柯京離造幣廠不遠之聖不敵街。爲指導交通燈所停止。忽有兩人躍上車內。用手鎗指嚇喝令管車回向苛埠而行。至加都奴嘴地点。兩賊匪則將兩銀行員用繩綑綁。及用物塞其口。自被綑綁後。聞鎗聲二响。而拿都氏倘予之右臂。覺有血涔涔而下。予問拿都氏受傷重否。他卽答謂甚重。未幾予將繩解脫。及被遮眼之物除去。見拿都氏之頭部受鎗傷。查被刦去之紙幣。雖屬陳舊。惟仍能通用云。

◎意國婦女之熱心愛國

羅馬四日電。鑑於意用武力侵亞。國聯爲責罰意國起見。已施行制裁條件。以致意受莫大之影響。意國婦女頓萌愛國心聯同願將其結婚金約指。交付墨索嘍呢。希望補助意國金融於萬一。意國約計有八百萬家眷男女。有金約指者頗多。據節首家稱。倘捐得壹千萬金約指。每約指平均七克蘭姆半重。則總計有八十貳噸半重金。價值意幣一千一百五十八兆七拾五萬利亞。約值美幣九千貳百七十萬元云。

◎失業工人求增賑濟欵

及巴化路訊。探悉近日所散布之傳單。係在疏利區之失業工人。擬於是星期六日召集大會。向地方當局。要求增加賑濟欵額。據當局所計算。十月份註册領賑濟人數增多。料是月內更有加多而無少云。

◎審查罷工案還需一月

雷振打電。在此間皇家審查委員會。爲審查卑詩省罷工人聯同旅行事。及七月一號在雷振打發生暴動一案。已經二星期之久。現尚有二百餘證人。未得其口供者。料再需一月時候。方訊審完妥。因欲向旅行團領袖爹熒氏。反詰一重要案点。惟在三拾日後。方能有效。根據最時皇家委員會。所審查各事件推算。每日開庭需款五百元云。

◎點埠市警亦犯串謀案

点間頓四日電。在此間警衙審判一賣私酒案後。市暗查卑打林氏。市覓氏。及警察引線人早顯愼氏。即被拘捕控以串謀案。據市長卡勒氏宣布。警察委員會。已發出訓令。對於不法賣酒者。其範圍蔓延全埠。當盡力偵緝。以制遏之云。

放欵與自由車及傢私等項
凡來查問須屬信實可靠者
若宜銀應用請來商量
加拿大代理公司啟
Canadian Agencies 11A W. Pender St.

蘇沃辦事所
Charles Sue York
Insurance, Broker and Interpreter
18 Hastings Street West,
Vancouver, B. C. Canada.
線講所事辦 Seymour 1277　線講舍寓 Highland 4610R

▲蘇沃辦事所喬遷啟事
本辦事所遷往喜士定街西端門牌十八號丕砵樓上第三層十四號照常辦事（代聘法律顧問理各項燕梳）
民國廿四年十一月廿八日

OXO BEEF CUBES MAKE GOOD COOKING BETTER
惡素牛肉茶

▲最合衛生的飲料
置之於煮燉食品及羹或汁用以調味極佳
在各雜貨店均有發售

▲紀念代東
啓者本社謹擇十二月廿五日舉行第十六週年紀念慶典敦請
洪門總机關致公總分堂達權總支社
全加
洪門附屬團体暨各昆仲
屆時賁臨助慶指示禮儀曷勝榮幸
雲埠達權支部謹訂

香港西餐館
▲新張廣告
本餐館設於片打街東一貳六號：準期十貳月七號（星期六日）開張：敦請僑胞光臨叅觀本館特色：
位當要衝　地方雅潔　聘有廚師
烹調妙絕　肉品鮮明　最適喉舌
中西侍女　招待貼切　價錢經濟
遠來近悅　僑胞光顧　歡迎特別

▲黨近鄭尚熙恭辭回國
啟者弟久客他鄉倦遊思歸深蒙　本埠致公堂與及榮陽堂均昌號諸兄弟親朋設筵餞送厚惠隆儀不勝銘感祇因船期在邇未能一壹登門叩謝所以特登數言以表微意耳
又弟前接理昌興公司手續數目昨廿四號招集股東會議未能辦清今所有一切事務全權交落鄭忠椿經理特爲佈告

▲黨件埠達權社鳴謝經費
鄭家述二元半　鄭慶溥夫人一元二五　湯關壹元半
梁蘇　曾傳燾　陳才源　馮拄　何月卿女士　各二元
伍錦　馬尋惠　岑家振　馬立綏　黃基彪　陳如信
曹嵩　黎雙鳳女士　黎瓊好女士　以上各一元
岑藻　岑進景　各五毛

▲全埠最平之價錢
男人成套衣服及大褸：度身特製：價銀十五元七五：十八元七五：廿一元七五：諸君在本店可擇多種全羊毛英國絨一趣時欵式：特製十足合身材：請諸君隨時來本店參觀：細察所用之材料：拾分歡迎：
本店又專製女人成套衣服及大褸
Bond Clothes Shop 班衣服店啟
一百五拾七號喜市定街西（省報對面）

▶所氏首飾公司◀
SHORES JEWELERS
Credit Jewelers & Opticians
151 Hastings Street W.
Vancouver, B. C.
Sey. 4757
在喜市定街西一五一號門牌
（供銀期不計利）
如配眼鏡尤爲利便本店常駐醫生驗眼不取分文

華人經理 崔望開
請往遠東西餐館一問便知

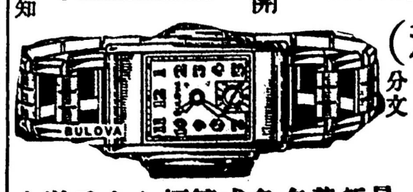

最新著名各式鐘錶由十元以上

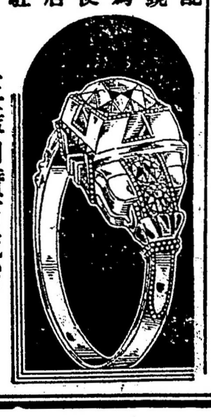

正藍白鑽石戒指
價值十五元以上

本店專售新式鑽石戒指男女裝飾品大小鐘錶各種銀器用具及配置眼鏡如蒙光顧祈與經理人接洽交現欵或供銀期均隨貴客自便

▲中山縣第八區
馬山
張族　忠和公司金山庄
緊要廣告……僑胞注意
啟者本公司開張以來業有廿載舖址一向設在本鄉以致稍遠梓里到來寄信或收信銀每感跋涉之苦因此今年特在斗門墟正街分設支店一間以資利便然本公司之創設乃係壹鄉組織合族田產負擔而成交收快捷保無拖欠之虞比諸私人性質開辦者不同所用職員概係老成持重且要有全房嘗產担保方得充任更無虧空逃逋之弊貴客有意垂顧請照下列西字門牌寄來無悞祈爲留意賜顧是所厚望焉
香港上環禧利街十四號
忠和公司
CHUNG WO CO.
No. 14 Hillier St.
Hong Kong.
門牌十四號
忠和公司
正舖馬山珠璣鄉
香港上環禧利街十四號忠和公司謹啟
分店斗門墟正街

○醫生黃金麟
老僧家眞傳專醫
內傷嘔血咳嗽肺癆症
兼理花柳奇難雜症
現由祖國復回寓于片打街門牌二百七拾八新廣東
電話矢無二七四八

▲今朝香港滙價每百三十四元二毛

聖誕佳節•諸君送禮•請購祖國貨品

本藥房鼓吹國貨有廿餘年之經驗專向西人方面推銷扶國貨登西人市場羅集國內各地名貴出品如北平景太藍花瓶黃銅花瓶黃銅燭臺黃銅茶檯廣東枝木茶檯顧繡長條繡花絲搭巾繡花絲檯布繡花絲琴巾繡花緞女界長袍絲內衣睡衣齊備福州漆器汕頭蔴布龍頭座燈各種燈式衞生香塔古玩等貨品搜羅大宗以應諸君之需求本藥房歷年誠實相交物美價廉務求顧客滿意國貨銷流日廣乃本主人之志願也

底面繡滿彩花絲搭巾丁方六十四寸加穗長廿五寸
原價每條六十元現減價每條沽廿元

原價每條七十元現減沽每條卅五元
原價每條八十四元現減沽每條四十二元
原價每條九十元現減沽每條四十五元
原價每條一百一十元現減沽每條五十五元
原價每條一百廿元現減沽每条六拾元
原價每条一百四十元現減沽每条七十元
絲紗底面滿繡彩花無穗搭巾減價每条沽廿三元
搭巾有白地繡彩花有黑地繡彩花二種憑尊意揀擇

景太藍花瓶
中國名貴出品 送禮最妙

31號瓶高五寸每只沽一元二五
30號瓶高六寸半每沽一元九五
29號瓶高七寸半每沽二元五毛
28號瓶高九寸半每沽三元貳毛
27號瓶高十寸半每沽四元貳毛

黃銅花盆
No 945 精工雕刻

高五寸二五口濶七寸半沽二元七五
高六寸二五口濶八寸半沽三元三毛
高七寸　口濶九寸　沽三元九毛
高七寸二五口濶十寸　沽四元五毛

黃銅雕龍花瓶

23號瓶高十二寸每沽三元二毛
213號瓶高十四寸　每沽三元八毛

精工雕刻龍頭座燈絲畫燈紗

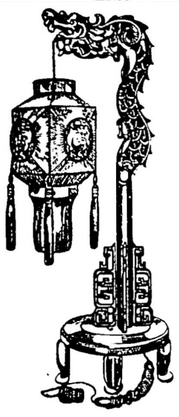

高廿八寸連紗
每枝沽七元五毛

以上貨品在加境內包支寄費

鑲銅木首飾盒珍貴華美
女界最愛禮品
大號長九寸濶六寸半高三寸半每只沽銀三元三毛
二號長七寸半濶五寸三五高三寸二五每只沽銀二元八毛
三號長六寸七五濶四寸七五高三寸每只沽銀貳元四毛

五洲藥房啓

Eng Chow Co.
104 Pender St. E.
Vancouver, B. C.

▲廣東各屬新聞▼

開平舉行中醫考試

▲定期拾二月一日

開平訊　縣府昨布告云　照得本縣取締中西醫師註册壹案　業經訂定章程公佈週知在案　查章程內第二條　關於醫師未經醫學專門學校畢業　或其他衞生機關領有執照　而經驗宏富經本府考試及格者　准予註册等語查縣屬中醫生學術湛深　而未有學籍及領照者　自不乏人　亟應舉行考試以免向隅　合將考試章程布告　凡有志投考者　仰即依章報名　屆時携備筆墨　前赴試場應考可也　此佈

開平縣中醫生考試章程　第壹條　考試分口試筆試二種　口試於筆試後接續行之　第二條　考試科目分內科外科　婦科　兒科　眼科五種　應考何科或全科　應於報名時註明　第三條　考試及格發給証書准予申請註册核給開業執照　第四條　報名地点本府收發處及各公安分局　第五條　報名日期　由本年拾月廿八日起至拾壹月廿八日止　第六條　報名時應繳報名費壹元　最近貳寸半身相片三張　第七條　考試日期定本年拾貳月壹日舉行　第八條　應考者各自携帶筆墨到場　惟不得携帶書籍　第九條　試場規則另定之　第拾條　考試地点　屆時在開平民國日報公佈

有婢懷春難償夙願

▲鬼亦有情竟來勾引

台山訊　上澤福興里甄某策　向蓄壹朱姓女爲婢　策妻頗賢　待遇不薄因膝下猶虛　而策又在外洋　家中祇有主婢兩人　形影相弔　故婢年過標梅　策妻未願將之遣嫁　詎女於月夕花晨　每嗟命生不辰　爲人婢女　以致虛度青春　時興嗟嘆　策妻雖知其意　然欲待策回鄉　然後將婢作己女看待遣嫁　前月廿九日　該婢與壹歸寗女傾談　不知如何感觸　翌日即臥牀不起　全身發燒　常作囈語　多屬怨懟之詞　又時作鬼語　謂應與同村亞清做夫妻(亞清去年已死　年與女相若未娶)策妻多方求醫　爲之診治及問卜拜禱　惟病益劇　病中猶怨策妻不置云

民教館組織旅行團

番禺縣立民衆教育館　現爲提倡民衆旅行興趣　特由該館發起　組織秋季旅行團　遨遊肇慶•七星巖•鼎湖山等處名勝　各民衆均可報名參加　先收費用五元　定廿四日由新造集合出發廿七日回抵新造　現已開始徵求團員　並通告民衆踴躍參加

紀念鳴謝

本社於十一月拾三日舉行八週年紀念典禮叨蒙洪門大小机關叔父昆仲賜來賀金祝詞致賀同人等拜領之餘曷勝榮幸謹登數言以鳴謝悃

企達權支社敬謝

雲埠洪門總机關祝詞
域埠致公總堂祝詞
域埠達權總社祝詞賀儀五元
錦碌埠堂社祝詞賀儀貳元
穩寧埠致公堂祝詞賀儀五元
本埠致公堂祝詞賀儀五元
穩寧埠黃國材羅俊焯何發呂就榮劉孔順祝詞賀儀六元
本埠吳德淑梁廣梁接祝詞賀儀六元
本埠李常立李發烈黃珍傳黃臻賢祝詞賀儀八元
本埠黃美蘭女士祝詞賀儀一元
本埠黃孔世賀儀三元
本埠梁溥賢賀儀貳元
本埠黃世質賀儀二元
本埠關定樞賀儀貳元
雲埠堂社祝詞
二埠堂社祝詞
卡城堂社祝詞
巴補碌堂社祝詞
党近埠堂社祝詞
穩寧達權社祝詞
吻吆堂社祝詞
汝利愼致公堂祝詞
巴崙堂社祝詞

▲開平新業堂模範村展期認地廣告

啟者。本堂模範村第一期劃出任人認承之第一、第八、第十、第拾一、第十四、五段屋地。大小共壹百五拾三間。前經將每間號數面積底價。分別規定。印發認承屋地章程圖表。連同認承屋地書格式。寄由美、坎、南洋、港、滬、內地、各分部及招股人分別派閱。復在晨鐘月報開平明報開平日報開國日報及美坎南洋各報登載告白。請海內外股東及有志認地建築者。依照本堂發出之認地書格式塡明。連同定銀。於民國廿四年九到月卅日以前。交本堂總部照收。現因期限已屆。各埠僑胞來函索取章程及請求展期者尚多。本堂爲利便僑胞認地起見。特議決展期至民國廿四年十二月卅壹日(即夏曆乙亥十貳月初六日)爲截止之期。如各梓里有志向模範村認地建築者。請爲轉知於上開展所期限以前。查照本堂前發認地章程內所開各號屋地底價依照認地書格式塡明。連同定銀。照地價先繳拾分之二。交到香港德輔道中三百一拾三號四樓本堂總部照收可也。倘有未知詳細章程及屋地長濶尺寸者請閱晨鐘月報或函達本堂各分部取閱。便知明瞭矣。特此佈告。

各分堂業新平開埠華高雲
SUN YIP TONG
278 Pender St. E.
Vancouver, B. C.

雲高賓來旅館
華埠
LOYAL HOTEL
258 Pender St. E.
Phone Seymour 2926-0
Vancouver, B. C. Canada
電話詩磨貳九貳六〇

賓來旅館設在雲城
片打街東二五八號
樓高五層房間百二
被褥鮮明冷熱水龍
四時順應常居亦可
暫住聽命租價克己
往來利便向所讚稱
僑胞賜顧格外歡迎
本旅館人同謹啟

Viaduct Drug Store
Cor. Main & Georgia Sts.
Phone Sey. 342

頑癬無油葯膏　各種皮症合用
花柳靈驗西葯　靈驗消痔葯水
緬夾佐治街懷亞德西葯房啓

美洲代理
金山大埠　紐約
羅省技利　屋崙
檀香山　舍路
新招代理利權優給
厰麻多年腊客題獨一標味甘香肥豔批發達全球

英屬代理
滿地可　都朗度　溫汝辟　卡技利　雷振打　汝利愼　雲高華　域多利　列必治

大帮中文活動日期印發售
每只一元二毛五
圖章樣本印備如蒙取閱當即奉寄

HO SUN HING CO.
258½ PENDER ST. E.
VANCOUVER, B. C.
啓謹　芳翰林　棠立林　人理司

廣濟堂自製　各種丸散　鮮明熟約發客

自製經驗良藥出世

Kwong Chai Tong Co. 92 Pender St. E. Phone Sey. 3627 Vancouver B.C.

拔毒生肌葯膏　每合一元五
此膏治損傷凡有損口未埋者貼之即能全愈

跌打止痛葯水　每樽一元二五
此水散瘀止痛凡跌打揉之即能散瘀止痛消腫

皮膚濕毒葯膏　每合一元五
專治皮膚痕癢或皮膚起粒出水揉之即能全愈

萬應爛脚葯散　每罐弍元
專治久年爛脚無論新舊爛脚摻之定然全愈

花柳鹹疳葯膏　每合一元五
此膏專治鹹疳凡染鹹疳者貼之即愈

花柳白濁丸　每盒一元五
此丸無論新久白濁或小便刺痛食此丸壹点鐘其痛即止

花柳拔毒丹　每寸壹元　半打五圓　一打拾圓

▲注意　小店常有
茵陳跌打　化庄品
金耳環　花旗參發行

自製新機器用電力研藥兼整藥丸快捷妥當如有僑胞欲整丸者仰留意焉

林弼臣專醫
跌打刀傷　湯火損傷
續筋駁骨　雙單攤頭
瘰癧癰瘡科　紅白痢症
花柳痔瘡　風痰鶴膝
各種雜症

本醫生精究醫學以扶危救急普救世人爲宗旨由廣中醫學堂優等畢業後爲全鮑信服特派來埠普濟醫局兼充隨營軍醫活人良多名重一時及來遊英屬抱病求醫者屢奏奇效症若手重則中西法參用究病源著脉論根據實驗心細術妙酌投良劑所由藥到回春精治內傷吐血咳嗽腫脹眼科跌打斷傷刀傷等症如有外科遠難就醫者可將受病理由列明函郵寄呈知決能按症發藥應服痊愈并將學堂老究證驗各藥開列之外科每罐加郵費呈

醫學博士李鶴傳

花柳白濁斷根汁每罐伍元　立止內傷吐血汁每罐伍元　一掃光腎水花柳入骨搜毒汁每盒伍元　遠年梅梅疔毒汁每罐伍元　立止心痛汁疳疔橫綜芝藥汁每盒伍元　急救撞紅凝滯汁每盒伍元　內消痔瘻汁每罐伍元　立止夜夢遺精丸每罐伍元　腎虛陰虧腰痛數每罐伍元　三鞭補血汁每盒伍元　立消兒胎毒膏每盒伍元　久戰不倦合歡膏每盒伍元　立消浸咸疳汁每盒伍元　立止腸氣痛汁每盒伍元　婦科經期腹痛丸每罐伍元　赤遊瘋骨毒汁每盒伍元　跌打逐魂止痛丸每只一元　傳牙痛葯水　每罐叱　立消腫脚汁每盒伍元　立愈扯氣斷根丸每罐伍元　神效瘰癧內消汁每盒伍元　婦科庫後脹痛汁每盒伍元　化瘀降氣止痙丸每罐伍元　光明退膜眼葯　每罐叱　拔毒瘡科葯膏每盒伍元　風濕腫痛癱瘓汁每盒伍元　遍身如毒瘡痕汁每盒伍元　萬應喉症葯水每罐伍元　跌打吊瘀止痛散每服叱　花柳合歡免毒汁每盒叱　立止頭暈葯水每盒叱　立消出血不麻痕紅雲血痢汁每料廿元　統治手指瘡疔瘍疽號稱大小聚名神脚丸每罐伍元

Lee Hock Chow 11 Pender St. W.
Vancouver B. C. Phone Douglas 3523L.
花旗參　金耳環　茵陳跌打　正髀胆
各項丸散藥汁大減價每元收八折
兩廣中醫學堂優等畢業生　李鶴傳內外方脈
雲高華安和堂參茸藥材發行

丕詩省最大消流之啤酒

苦欲送到請致電話矢磨三二七七

Pilsener BEER

「比路愼拿」啤酒是丕詩省人最愛飲者諸君必樂飲此著名啤酒之美味買時只叫「比路愼拿」便可每打一元五毛「交回空樽」

This advertisement is not published or displayed by the Liquor Control Board or by the Government of British Columbia.

年貨 大傾消

貨質不變 貨價大削

半磅新槐枝干每打 五元二五
一磅新槐枝干每打 九元貳五
五十磅散槐枝每箱 廿七元半
半磅糯米枝干每打 八元半
一磅糯米枝每打 拾貳元半
一百磅糖薑每箱 拾元五毛
九兩庄六十盒糖薑每箱 八元
四兩五庄一百盒糖薑每箱 七元半
大號打庄蜜薑每箱 貳元九五
貳號貳打蜜薑每箱 貳元九五

餘未盡錄

歡迎採辦

輔行 雜貨藥材 公司

Foo Hung Co. 127-129 Pender St. E. Vancouver, B.C.
Phone Seymour 3440

元發雜貨公司

YUEN FAT WAH JUNG CO. LTD.
260-262 Pender St. E.
Phone Doug. 5583
Vancouver B. C.

▲新辦到各種靚貨

新花萱粘米 正增城十淨苗米
一號靚絲苗米 油糖雜貨
蘇杭葯材 式式具備
零沽發行 特別平賣

(電話) 德忌利市五五八三

This advt. is not published or displayed by the Liquor Control Board or by the Government of British Columbia.

▲祖國新聞▼

●收回牯嶺租借地

簽訂草約經過

蔣志澄到京向汪報告

南京訊　廬山管理局長蔣志澄　於十月十七日下午乘中航公司飛機到京定十八日晨十時赴鐵部一號官舍謁汪院長　報告收回牯嶺租借地簽訂草約經過　並請示正式簽字日期　在京留一二日即返贛

又訊　廬山管理局長蔣志澄云　收回牯嶺特區草約　業經簽訂　所有租借公物　亦已開始無條件移交中　私產則仍爲英方所有　關於我方於租借物中認爲公有而英方有異議者　刻經同意　由雙方各聘會計師壹人　定於十月二十　二十一　二十二　三日會同取出證據審核　同時並審查英人所有財產　以確定今後征收房捐地稅等並決定月內正式簽字　本人謁汪報告請示後　本週內趕回廬山

贛省行政專員會議

各提案分爲民財建教四組

保甲保學農村爲討論中心

南昌訊　省政府爲整理保甲健全組織以便推行各項要政計　特召集各區行政督察專員會議　原定二拾一日開幕　因二十二　二十三兩日　爲航空演習　乃改於貳拾四日開幕　是日晨八時　在省政府舉行　到省府主席熊式輝　民財建教四廳長　一至八各區行政專員危宿鐘　邵鴻基　林競　等十餘人　行禮如儀後　由熊式輝報告保甲一般普遍情形　共同缺點　及應行改革各端　繼由各專員分別報告及陳述意見　旋討論保甲具體方案下午　將各提案分門別類　於二拾五日分組討論　民政組由民廳長王乂庸主席　在民廳舉行　該廳秘書科長亦參加　要點爲組織民衆調查戶口　確定保甲編製　實行保甲公約　推行切要政　財政組在財廳舉行　由吳廳長主席　該廳秘書科長亦參加　討論保甲經費之統籌統支　改良田賦　整理土地　厲行預決算　及財政上一切祛弊　建設組由龔廳長召集　在建廳開會　討論要點　爲道路開闢　水利建設　農村復興　合作推行　及服工役各項建設問題　教育組由程廳長召集　在教廳開會　討論要點　爲編設保學　推行義教　訓練民衆　推行新運等等　以上各案　均以保甲爲樞紐　貳拾六日大會兩次　將一二三四各組審查諸案　提出報告　對於保甲方面　決定要點　爲健全保甲組織　愼選保甲人選　並提高保甲長地位　經

◎接整水龍

本號承接修整水龍喉并裝冷熱水龍電燈自來火等件自備大車裝載各樣器具到門修整甚爲利便并以廉價相就華友光顧由電話通知從速應命

電話矢磨三九二九

D. Drummond
207 Pender St. E. Rear
Vancouver, B.C. Phone Sey. 3929
住家喊線 Fair. 3445Y
比布杭文披露

美盛金 鋪鋪鋪鋪

MEE SHING
109 Pender St. E. Vancouver, B.C.
Phone Sey. 9396L

十足金葉首飾
各廠大小鐘鏢
各欵眼鏡
代理開平明報
全年報費五元
五毛
司理鄧湛隆啓

墨杞云麵包公司

McGAVINS BUTTER KRUST BREAD
MADE PURELY FOR - YOU
Phone 21444--26820　10642--100th St.
EDMONTON, ALTA.

本公司創辦多年最靚麵包及各色餅食貨眞價實久已馳名並在加拿大各大市場埠增設支店數十間華友光顧無任歡迎

駐點城總公司啓

新獅旅館

Hotel New Lion
122 E. Hastings Street
Vancouver, B.C. Sey. 2964-0

本旅館各房近街。俱是重新脩飾者。通爽雅潔。冷熱水喉均備。上落用机。且地點與華埠密邇。出入便利。租價廉。華友光顧。無任歡迎

▲留意●●菓店召頂

敢者有菓子瓜菜店一間在本埠西人買易區架生物具齊備地位適中營業頗久現因店主俗務繁冗不暇兼顧自願將該店全盤生意出頂召人承受如僑梓有意承頂該店生意及欲知其詳細者請來片打街東一四九號香港公司一間便知中華民國廿四年十壹月六日

無上之委市杰酒

新價低廉
時利市打(三星)

七年舊之
擡委市杰酒

三安沙一元
五安沙一元八毛
四十安沙二元七五

啟司公限有酒蒸詩卑

此告白位不是酒局或丕詩省政府登載

萬全堂藥材

Mon Tuan Tong Co.
9663 Jasper Ave.
Edmonton, Alta

鮮明熟藥　參茸玉桂

▲函授學社廣告

敢者本人與科學師偉林氏合作創設函授學社專用最新方法教授製造各種化粧香品及乾燥洗染保証成功凡有志求學習者取費從廉請用中文或西文均可函授如欲知其內容函詢當必詳細答覆　並由高麗辦到大帮人參(參精)大保丸等出售批發零沽壹律歡迎　周永年函授學社啟

CHOW WINNING
108½ Hastings St. E. Vancouver, B. C. Canada

▲國醫黃竹屏內外方脈

本醫生祖傳四代家藏秘方揀選上品藥料泡製丸散屢施皆驗功效神速

八寶珠珀花柳扶元搜毒丸　每罇銀五元
此丸專治白濁痃疔橫弦芒果魚口便毒及徧身楊梅結毒損爛久不收口一切花柳諸證輕者一尊重者兩尊皆能獲効　詳細月單

久年虛濁補腎丸　每兩銀一元五毛
神效諸般咳嗽散　每包銀五毛
立止肚痛肚瀉丸　每罇銀一元
萬全解除痧粒保安茶　每包銀五毛
紅白痢症清平散　每包一元二毛五
獨步初染白濁丸　每罇銀二元
預防宿娼免毒無憂丹　每罇銀一元

買藥郵費　貴客自理

華夏添精丸之優点

奏効神速
八粒見功

華夏添精丸訂方巧妙。配製得法。故其奏効極爲神速。初服八粒見功。久服其効更大。誠足爲中國藥品界放壹異彩者也。

夜尿
腰痛
最靈

上海華夏藥房創製

香港發行所 HWA HSIA DRUG CO. 皇后大道中 319 QUEEN'S RD., C. 三百十九號 HONG KONG CHINA.

加屬各埠代理處
(域埠)德隆號 (雲埠)元發號 金利源
活生行 廣萬生 合生號 廣濟堂 中原興
(滿埠)泗盛號 (都城)福源公司

C.243

一景酒樓

本樓在華區片打街東一貳叁B開市。地方通爽佈置雅潔。侍女招待殷勤。廚師烹調適口。日夜茶市。大宴小酌。無不美備。現更設經濟時菜。價廉味永。極端經濟。僑胞諸君。請來請來。

注意—經濟時菜

▲電話　千利地　五二一

本樓主人謹啟

$4.85 每對

女靴　新款、自然、及價相宜、稱爲Sweetheart靴
男靴　稱爲York靴是加拿大最相宜之價

EVANS SHEPPARD CO.
417 West Hastings St.
喜市定街西四壹七號(意允市一拾核)公司啟

合生隆記

HOP SANG LUNG KEE
79 Pender Street East
Vancouver, B.C.

大帮冬節送禮佳品
(大廉價)

英芳仙花　槐糯枝干
盅盒糖薑　盒籃名茶
顧繡檯山　男女絲巾
江西磁器　各欵炮竹
油糖茶米　蘇杭雜貨
日用貨品　樣樣齊備
行情印便　函索即寄

天生堂

HEN SANG TONG
511 Carrall Street
Vancouver, B. C.

雲高華

花柳一掃光每罇二元
遠年花柳　橫弦芒菓　咸疳白濁　楊梅結毒　皮膚頑癬
癢如虫行　一服見效　丸味無苦　對于身体　絕無妨碍
每服拾三丸溫水送服經過兩点鐘之久毒從大小便而去輕症壹服重症三服可以全愈矣

主治　內外痔痛　大腸脫肛　大便下血　遠年痔血
紅白痢症　食積肚痛　小腸氣痛　大腸生癰
肛門痕癢　脚氣肚腫　壹服見功
內消痔丸每罇一元
每服六十丸溫水送下應驗如神如不立効原銀奉回

種子靈丹 每尊一員 買一送一
當交合時搽此靈丹于陰戶內裏以動其慾則有真元孀合雖素不孕者亦孕矣

愛情花露 每尊五毛 買一送一
每用之時搖勻此水僅用六滴搽于生殖頸部經過壹点鐘之外隨時試事力能久戰

楊梅脫癬膏 每兩一員 五折
牛皮頑癬　遠年爛脚
皮膚濕毒　百發百中

▲主治

壯陽續嗣丸 大還助戰丸 仝價 大盒五員 小盒二員五 七折

服法每服一紙杯鹽湯送下經過兩点之久發生効力可御數女交接不倦加拿大

陽痿乃絕人之嗣。斷人快樂。縱有嬌妻美妾。亦無樂趣。雖富有百萬。遺下誰承。言念及此。能不悲痛。若欲補救亡羊。請服本堂之壯陽續嗣丸。培補命門。精髓充足。堅而且大。久戰不倦。而無棄甲曳兵之虞。舉凡服過。莫不贊頌神奇。各界僑胞。如蒙惠顧。無限歡迎。

▲遷鋪●●●大減價●●●廣告

卡路街五百壹十一號　(寄藥郵費貴客自理)

加拿大 雲高華

金利源興(記)

GIM LEE YUEN HING KEE
75 Pender St. E. Phone Sey. 899
Vancouver, B. C.

新到大宗
青皮甜蔗
正沙田柚
新會甜橙
大紅柑果
糖薑枝干
檀山絲巾
增城絲苗
頭號絲苗
上等絲苗
新花萱占
什貨藥材
壹律平批

Chantecler CIGARETTE PAPERS

襯地加利烟紙●最適合自捲烟者之用●柔軟●幼薄●上等紙料●塗有膠質●請試用之●

襯地架利烟紙小包式兩大自動厚册紙售五仙

16 R

加拿大 域多利

裕綸德記

YEE LUN ARK KEE CO.
534-6 Fisgard St. P.O. Box 1155 Phone Empire 1631 Victoria, B. C. Canada

新到合時
送禮貨品
正金英水仙花
新鮮大紅蝦肉
新糯米糍枝乾
新靚槐枝乾
新到呂宋鱸魚
各種盒裝送禮
茗茶
省城各欵顧綉
檀山絲巾
蜜餞盒裝糖薑
合時各種炮竹
新鮮鹹魚合時
水貨與及日需
用品無一不齊
僑胞光顧大表
歡迎

▲祖國新聞二▼

費方面　統收統支　全年三保（保甲保學保健）經費　擬達到壹千五百萬元之目的　中心工作　以「管」「教」「養」「衛」合壹化　提高人民集團之水平綫　聞尚有議案及待決者多件　於二拾七日延會一天討論　並於是日閉幕

●石本等

在津從事調查工作

北京訊　滿鐵理事石本　日前由大連抵津後　正協同滿鐵天津事務所所長太田　在津從事調查工作　預定十月拾四日來平　十九日與太田暨滿鐵平事務所所長有賀聯名歡宴中日有力者　然後開始調查　壹週後轉車赴綏包一帶

又南滿鐵道株式會社理事石本　及有賀太田等　定於十五晚假北京飯店歡宴平市軍政商銀行界領袖

又天津訊　滿鐵津事務所開始擴大組織　新址租用法界四號路新華大樓六樓全部　日租界舊茶街事務所改爲職員宿舍　新所長太田雅夫已到津　前所長河野正直調歸連總社服務　滿鐵派駐津平常駐理事石本憲治已抵津　於十壹夜宴津業實家　到者五拾餘人

滿鐵津事務所幹部職員已定　庶務課長神崎登　調查課長野中時雄　石本憲治　定於拾四早車赴平　拾五日在平宴邀中日實業家　拾六日將赴察綏調查

●調解西公旗糾紛

辦法在續商中

吳鶴齡傳作義在綏詳商
蒙會正式會議展期舉行

北京訊　據蒙政會辦事處息　吳鶴齡刻仍在綏　與傳作義商解決西公旗糾紛辦法　頗有進展　俟商妥後　再往百靈廟晤雲德兩王　並出席蒙政會大會　該會因人數不足　展期舉行正式會議

荷印特派專員來華

視察中國糖業

滬訊　據上海僑務機關消息　荷印當軸　近以在華糖業市場　因受倭糖傾銷影響　暨粵省糖業統制限制　基礎日感動搖　若不予以調查整頓　則前途危險堪虞　茲荷印當局　乃特派農民局高級顧問悌拉勒　偕溫錫煌　同乘荷輪芝尼加拉號抵港　隨携有荷印　產物來華展覽　聞悌拉勒等　在港　粵　汕　厦　稍事視察糖業市況　即來滬視察　並將晉京　謁我實業當局云

心田織製造公司

▲現整理各色羊毛線辦函索即寄
W. Samtien Co 103 Pender St. E. Vancouver B. C.

義泰泰泰公司書莊

G. HIGH CO.
500 Main & 208 Pender St. E.
Vancouver, B. C. Canada

秋季大減價　三拾天

由拾壹月廿日起至拾貳月廿日止

書籍五折至八折廉售
減價書籍目錄印備函取即寄
下列貨品實價發售(各貨包寄)
廿五年大本吉書　貳毛五　外埠三毛
學習國語捷徑國語唱碟　全套八只　特價拾元
中國大觀　原價廿元　特價拾元
良友畫報四毛
中華畫報三毛五
東方雜誌三毛
新寧雜誌毛半
上海申報壹毛
英語週刊壹毛
申報月刊三毛
華僑雜誌毛半
香港循環報壹毛
美術信箋二毛五
代售域埠中華會館慈善彩票　每張一元
還有完備書籍目錄藥品目錄函索即奉

▲明和大鐵行新辦到
大帮「厨刀」發售

本行搜羅英美德等國鐵器製造廠如孖人嘹樹仔嘹及著名公司諸出品非常精利久蒙僑胞所稱許近者大宗辦到厨房利器裝自由車蓬物件耕田器具建造機儀家庭用具等無不應有盡有計價特別相宜遠近顧客經交易者有口皆碑未交易者接踵馳至矣剎虫藥水農家皆云甚效電燈贈耐用省費以力固公司爲最良發行零沽批價從廉統希垂顧方知殷實焉

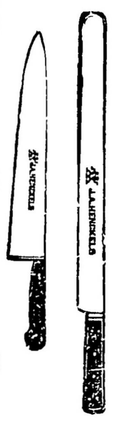

Ming Wo Harbware Co.
23 Pender St. E. Phone Sey. 3705
Vancouver, B. C.
▲電話（詩摩）三七〇五
片打街東門牌二十三號
埠雲 明和鐵行總理 黃昭立啓

中原興雜貨藥材發行
Jong Yuen Hing Co.
112-114 Pender St. E.
Phone Sey. 1966 Vancouver, B. C.

新到大帮水仙花
糖薑頂靚兼岩茶
嶺南土產荔枝乾
光顧大小歡迎迓

專賣皇冠化學公司
療痔聖藥柏市丸
儒醫容月池寓內

▲花柳專科▲
▲舉操氏

實驗萬應搜毒藥精　每樽三元

此藥專治黃白血濁　小便刺痛　鵝頭鹹疳　橫弦芒菓　或紅或腫　睪丸腫痛　便毒魚口　各種疔毒　久年餘毒　紅点紅粒　陰囊腫脹　筋骨疼痛　楊梅結毒　時起時止　虫行蟻咬　週身破爛　面部浮腫　陽動筋抽　餘毒墜脚　皮膚血毒　紅暈斑点　大便燥結　諸般百毒

不拘花柳初起或舊症復發。定然藥到病除。永無後患也。每次壹粒。此藥精並無藥味。最易入口。服後五分鐘藥力走達五臟。兩点鐘見功。搜除壹切惡毒。盡從大小便而去。自然全愈。絕無吐嘔喉腫口爛牙痛等症發生。永無損傷氣血絕嗣之弊。更無阻碍工作之憂。此藥精。男女合用。老少咸宜。百發百中。奏効如神。誠治花柳獨一無二之聖藥也。

▲探花免毒葯精每罇一元
▲滋陰補腎葯精每罇一元
本醫館設在哥林比街
門牌四三二號

如各同胞有病難來就醫者。可將病源列明到來。按症配藥。定然從速付上。妥當無悞

▲各藥用法　▲寄藥郵費　▲另單說明　▲加屬壹毛　▲各國二毛

各埠代理處

雲高華
域多利
紐約埠永和昌公司　廣濟藥行　金利源公司
都朗杜埠均興藥房　活生藥行　廣萬生公司
滿地可埠聚隆公司　萬育堂藥行　匯生源藥行
夏路弗市埠　廣東公司
廣東公司
華埠 所行發德氏操舉 云哥
GuTao She 92 Pender St. E.
Vancouver, B. C. Can.

▲聶芹芳萬靈液
醫不能醫可醫

我被車撞傷足膝已五年耗去父母醫藥費貳千餘元登高行遠痛苦不減分毫昨蒙友教用聶芹芳萬靈液每天擦三次九日用藥七樽今已痛苦全消步履如飛特致數言俾同病者有所適從已耳

西女多靈敬頌

Miss M. Daring
2103 William St. Vancouver, B.C.

弟染有胃腕痛症年餘中西醫數易虛費貳百餘元至回加屬閱報始知聶芹芳萬靈液有萬能照單每天擦三次用去十二樽拾數天病已全失弟信非醫理奧深藥性洞澈無以製此奇救世靈丹既感其功効何煩介紹于世之病者知所址也芹芳偉醫生稱用于橫弦芒菓疳疔瘰癧更有奇效云云

會邑沙堆居安里李永焯頌

雲埠金利源總發行與零沽
每罇七毛五　每打七元五
Gim Lee Yuen
75-77 Pender St. E. Vancouver B.C.

贈送藥薑

當此嚴冬之候祁寒殆人咳嗽最易發生本軒主人爲適應病者之需求與證實藥薑奇効起見特不惜工本配製大宗藥薑由十壹月十五日起贈送十五天凡患遠年久咳扯氣咳風寒咳氣喘咳者請剪此告白向批發處取一份外埠并郵票三分寄交雲域兩埠各批發處當即奉贈藥薑辦一份患斯疾者幸勿失此良机

▲批發處
▲雲高華埠　廣裕隆　廣萬生　輔行
▲域多利埠　萬育堂　裕綸德記
芝蘭軒主人白

止癢及清除癬癬
ECZEMA
并治皮膚濕疹
D.D.D.
醫金家生巴所典拿製尼士之意及造大担保水藥利香膏由是製造
每樽三毛五請向藥房購用
13

▲滿城達權支社啓事

本社謹訂十二月八號舉行十一週年紀念慶典寅具薄酌敬請

致公總分堂
達權總支社
憲政党
暨洪門机關叔父昆

仲屆時賁臨指示禮儀藉增光寵

滿城達權社同人鞠躬

中華民國廿四年十一月廿二日

GEORGE HOTEL
207 Georgia St. E.
Phone Sey. 230
Vancouver, B. C.

▲▲雲高華埠佐治大旅館

本旅館在雲埠緬街夾佐治街角開張房舍寬敞牀褥雅潔汽爐溫煖水喉冷熱且與華埠其爲鄰近茲爲利便起見特備自由車送迎僑胞光顧希爲留意

電話（矢磨）貳叁〇

司理人 余朋和 鄭福滋同啓

此草藥產自名山得天地之靈氣日月之精華能愈百醫罔效肺痨鄙人祖傳五代曾將該生草藥活愈肺痨症者以萬數計今鄙人到美懸壺故將該藥供獻於世以應患肺痨病者之需求凡見氣喘咳逆無論色慾傷操勞傷擡紅傷蘇痨傷以致久咳吐血失音痰加黃膿或痰帶血絲氣喘盜汗潮熱肌肉枯瘦一經服食大有起死回生之功輕者一二盒重者多食數盒即可痊愈誠肺痨病唯一之救星也

花柳草根丸　能搜百毒迅速奏效　每盒三元
白濁草根丸　靈效非常三天全愈　每盒二元
肺痨草根丸　最新發明特效痨藥　每盒五元

代理處

雲城梁定邦報局　都朗度洪鐘時報
大埠保茲堂　都朗度治安葯房
聖蘭趙傑號　紐約華昌泰號
溫地辟永和泰　柯京永安公司
滿地可聚隆號　芝加哥致和堂
紐約廣源盛號　墨國草拿罅蝦罅伍于灼
云城中原興號　都城合利號
費城李怡醫生　波城大光公司

總發行所　黃廉士葯房
WONG LIM SUE
46 Hudson St. Boston, Mass U.S.A.
▲招商代理利權優給藥物各國均准入口

云埠 廣裕隆 廣告

水仙花 荔枝乾 雜貨藥材
靚糖薑 顧綉巾
Kwong Yee Lung Co.
135 Pender St. E.
Vancouver, B. C.

朱英三　現寓雲高華埠哥街門牌五貳九號國民党總支部三樓第四號房

▲電話
矢磨八七九爹路(Sey.879L)

▲黃廉士實驗特效肺痨
生草葯每盒五元

獨臂拳師

武俠小說　（九四）　曇庵

秦敢奎曰：吾丈誠高蹈爲懷：不沾沾利祿：然愚意欲介紹丈與撫軍接洽者：亦所以利便吾輩辦事進行：丈退役已久：無官守無言責：今茲挺身出任艱鉅：純爲服務社會起見：剪滅奸人：將來事成以後：還吾初服：自在逍遙：誰得而維繫之者：勿以爲憂也：秦爲此語：高達德聞之：乃復言曰：既如是：吾何憚于一行：兩人相率就道：秦敢奎仍命徒衆暫留此旅店中：且曰：吾暫返撫署一行：以應撫軍之召：俟吾去後：汝輩務宜深居簡出：勿輕露頭角：致罹意外之殃：蓋同福寺僧衆：非特勇武過人：其潛勢力亦不可輕侮也：包健劉桂諸人：默然受命：秦高兩人：隨撫署差官兼程就道：飛騎馳返開封：三人進撫轅後：秦命高暫候于客室：與差官入內間晉謁：吳撫軍接見于簽押室：差官甫行復命：

吳撫即麾之外出：不令其留候此間：懼其漏洩春光也：差官退後：吳撫軍并諸從僕悉行屏退：室中僅留兩人：秦敢奎目覩吳撫神色倉皇：一似發生變故者：竊以爲疑：起而請曰：下走奉命探案：對于此案甫有端倪：中丞胡爲而召返也：吳撫軍悄然曰：噫：一波未平：一波復起：吾署中印信：無端而爲賊人盜去：且居然留函警告：令吾對于從前之盜案：勿得窮究：一若以盜印示威：而使人俯就其範圍者：語訖出盜輩留函示之：其中調句：似通非通：詳加尋繹：大意無非希望吳撫軍勿究前案也：略加思索：成竹在胸：乃曰：下走愚意：盜印與刦財攜人兩事：必并爲一人：而是案之主名：乃在吾心目中矣：（未完）

廣州新堤素描

（巴寧）

▲是神秘的去處

▲是矛盾的場合

江邊岸上：佈滿很多年青：嬌嬈：嫵媚：曼麗或醜陋不過的女人：當擁擠的人潮：任那一個男子走過：活像驚起沉睡的鳥羣：爭發出招呼的聲調：

「叫艇麼？叫艇來啊！喂叫艇……」

擁擠的人們：彷彿都是遺失寶貴東西：向着這班女人的面上找尋：他們都把頭望向另一地方去：

穿黑土布衣垂長過膝的老婦：擺着黝赤的面孔：豐腴的臉部：全給顴骨吞蝕：蓬鬆凌亂的頭髮：托出那艱澀的顏面：混雜在路的人羣中：紛向踱過的行人兜問：

「叫艇咩？先生：過夜呀！先生：叫老舉？……」

來往的人羣好像都抱開玩笑心理：看而不買的：但給他一問：便向他提到：「女人怎樣：靚嗎？幾多錢？叫來看先呀？」有的便鬼鬼祟祟：欠斜身子：跟老婦人走下銜在岸邊的小浮橋：跳過船首：掀起掩遮的花布幕攢進船裡去—

這幽奇神秘的去處：他們爲了面麵：爲了一切的物質：不得不做這賣人肉靈魂的勾當：歡欣的笑容：無限制的在路傍勾搭：最難忍受的侮辱：得像羔羊的馴眼般聽人賜給：呵：那柔聲與嬌笑：不是血和淚的奔流—嬌媚的神態：不是哭的反映嗎—

他們的悽哀悲苦心緒：全給這班抱着欣樂情調的遊客：無限量地吞噬：造成這兒的外表：癲醉與狂歡—

對岸南河殘存的燈光：溜到水面：給江流有力的顫抖：寫出絲絲的光痕：流水上的船燈：很自然地叟（旁風）飛着：高懸天空的明月或星：不時閃動光芒的眼睛：留意這去處人們矛盾的表演—

這新塡地的新堤：是何等神秘啊—

（續完）

王小妹舞於香島

羊公鶴

◎海上前舞后

鄙人雖非落伍少年：顧生平足迹未蹈舞場：對於舞妹之妍媸肥瘦：都無所知：又何由而說舞后王小妹之舞於香島也：然亦事出有因也：蓋咋宵苦熱：不能成寐：適賣鹹脆花生之老板躧踩而來：沿門高唱妙曲曰：「逼瀝博落：有得食：有得剝」：既而曰：「真正係靚也：入口香夾化：送得酒與茶：一仙買一揸」：（讀如乍）聲韻鏗鏘：含有詩意：是豈詩伯不得志：而業賣鹹脆花生歟：誠不可不光顧：令其氣餒也：遂購壹仙：得一揸：盛以舊報紙：對燈剝食：殊覺醰醰有味：忽覺有「王小妹舞於島」之數字現於眼簾：細閱之：則滬上某小報所記王小妹事也：

據稱王小妹前爲海上舞后：嗣因所天王虎辰追踪三閭大夫：至被翁姑：認作不祥人：王不得已喬遷香島：別謀出路：因重操攬腰扭臀業於大華舞院爲：蓋島上舞院以大華新華爲首屈一指：故爲業務勝利計：每每互相角逐：日前上海大都會舞院歇業：院柱燕妃及花麗文兩妹：原爲南國之花：遂相率南旋：轉入新華服務：事爲大華當局所聞：急赴海上徵求有足爲燕妃抗者：適遇王小妹：因以重金聘之南下：舞業果大振：又幾壓倒新華：新華不甘示弱：現再派人來滬：擬加聘李麗出馬云：未卜島人果有此「李麗緣」否耳：然舞之爲業：亦競爭也如此：則其重要：亦可想知矣：噫：世界不景：百業凋零：乃舞兮舞兮：方張未艾：千金一擲：視若等閒：豈真承運奉天：將藉此以救國歟：一嘆：

入藏之第一人

（灼灼）

◎天主教徒

天主教徒之傳教於中國也：如水銀瀉地：無孔不入：庚子以前：入內地傳教者：猶有被地方官取締及民衆反對之顧忌：自庚子和議成後：教禁普弛：各省遂聽其公開傳習：且加以保護：而一般民衆亦漸漸輸其信仰：習聞習見：不以爲異矣：西藏原處極邊：斯時天主教亦寖漸傳入：然入藏傳教爲首之人：其姓氏可得而稽考者：則爲羅勒拏氏（譯音）且遠在道光年間：實在和議之前：殆入藏傳教之第一人也：至羅勒拏氏是何國籍：在藏傳教幾年：則末由查考矣：

南洋散記

（憶秋）

荷屬爪哇的居民：在晚上睡覺時：往往大門不關：我問他們不怕窃賊嗎：他們含笑對我說：（這裏沒有竊賊：偶然有一個小偷：偷了一件衣服去：在三天之內：一定有一個警察帶了這個小偷將衣服來送還你：）啊：人家的市政辦得多麼地嚴肅：

法屬安南一帶的女人：都歡喜用檳榔來擦牙齒：擦得滿嘴牙齒變成漆黑：伊們算是美麗的：

人家都以爲暹羅的金鋼鑽價廉物美：其實是檳城的至好：人家都以爲到暹羅去吃密橘一定很便宜：其實暹羅並不產橘：水果舖中所稱（暹羅密橘）都是汕頭貨：

暹羅的士人：都以巨象騎人載貨：他們過河也不用舟船：就騎着象渡過去：因爲那邊的河水都是很淺的：

馬萊婦女的皮膚：是全世界至細膩的一種：我有一個朋友到過馬萊：回來時對於這一點稱賞不絕：說：（名不虛傳）：

南洋一帶的氣候：終年都在八拾度至九拾度之間：所以衣服很簡便：羊毛狐皮等等到老也用不着：只須帆布短衫褲二襲就解決了衣的問題：窮人在那裏：從來不消躭心一個（衣）字：

杜父魚

（白華）

王端履重論文齋云：魚皆二腮：惟杜父魚四腮：耳食者流：傳聞不實：遂謂鱸皆一腮：惟出於松江者四腮：是誤認杜父魚爲鱸魚：可發一粲：吾粵人之誤杜父魚爲鱸魚者不鮮：昔年於滬上：嘗與蘇浙人言及：有知者：亦有不知者：不惟吾粵人也：端履又云：杜父魚全鮮嫩：然只宜蒸食：糟之便失真味：

萍廬本事詩

鄭堯廷

吟壇

讀書養氣且相談：眼底浮雲漫亂探：別有幽懷何處寄：化爲紅豆滿江南：

其二

張旭狂書頗自雄：敢歌畫錦步歐公：青鞋布襪安吾素：錯認黔婁作富翁：

大霧

（星甫）

茫茫大道總難行：五里氛冥辨未清：迎面須防宵小刦：問誰可覺衆生盲：大原多亂何堪說：握有方鍼不用驚：我是軒轅華胄裔：終除黑幕放光明：

李天助馳名濕毒藥膏

李天助馳名濕毒藥膏

雲高華代理活生藥行

Wat Sang Co. Ltd.

87 Pender St. E. Vancouver, B. C.

哥華

活生藥行

代理

專辦祖國參茸玉桂生熟藥材

搜羅環球著名膏丹丸散

德國生殖靈補片

香港天壽堂補腎丸

公和祥健腎丸

大華　姚樹南　曹統新

WAT SANG CO., LTD.
87. PENDERE SRSEY 5369
VANCOUVER 13.C.

香港大衆日報一份六仙
東方雜誌
申報月刊
開平晨鐘月報一冊毛半
一冊三毛

新寧雜誌一毛半
中華畫報三毛五

開平明報毛半
金星胡椒快趣疎肝探海燈一份五仙

良友畫報四毛

國自家車机件公司廣告

National Auto Accessories
601 Main St.　Sey. 7548

本公司又有各種自由車机件電池及摩托油
●請先來本公司問價目●
▲鋪在緬街六〇壹號
▲電話矢慶七五四八
司理雷祖流謹白

焗砌樹膠輪新軌面

欲購新膠輪●請來本公司●各式大小之新舊及焗砌新面之膠輪齊備●又接收舊膠輪換售新膠輪●

世界大旅館

設備完美堪稱全埠冠

諸君來住宿

便知招呼妥當租錢尤合算

每逢車到船到本旅館派有招待員在站迎迓

司理　甄治明　黃家驥

WORLD ROOMS
Tel. Trinity 2527
176 Pender St. E.,
VANCOUVER, B.C.

廣州　香港

天壽堂

海狗鞭

丸腎健

治男子腎虛夜尿第一

姑娘丸

治婦女

經不前肚白白多不
期調後痛帶遥年育

中外名藥房商店均有代理

溫哥華代理　活生行　金利源

十五粒正寶石

廿四元七毛五

Bulova

著名布路華公司

最近辦到
布路華
新欵男女手
錶價錢較前
更平可將舊
錶轉換新錶

十足
金葉
做便
各欵
中西
首飾

Quong Chin Co.
39 Pender St. E.
Vancouver, B. C.

喊線 Sey.8069

云埠廣珍金鋪啓

興利裁縫店

Hing Lee Tailor
436 Columbia Ave.

廉價廣告

本號崇製新長短褸・兼做改補洗熨染等生意・眞材實料・工作精美・且價極相宜・賜顧諸君・請特別留意爲荷・

電話 Sey.6179L

事務所

地址　喜市定夾緬街（卽藏書樓對面）第四層四百〇三至四百〇五號房

講綫　詩麼二四二壹

（何）（盈）（基）

代理

民刑訴訟
各種文件
交涉事宜

403-4-5 Dawson Block
Vancouver, B. C.
Telephone Seymour 2421

旅館餐館工衣常備

目錄印備函索即奉

KUO KONG SILK CO.
國光絲髮公司
27 RENDER ST. VANCOUVER B.C.

送禮貨品最齊全之商店

諸君送禮請購中國貨

本公司專做送禮貨品生意舉凡中國產品如絲綢說衫顧繡絲畫衣裳男女絲巾搭巾檯布机白檯布琴布古玩宮燈等無不應有盡有送禮之道貨品第一要漂亮要適宜又要經濟諸君欲達到此美滿之目的請向本公司賜顧可使諸君得到相當之滿意也

新到各欵絲說衫絲髮疋頭如左

雪白小花文華綢說衫每件五元二毛五　每碼一元三五
仝上文華綢十八碼庄每疋廿一元半可做小衫五件或女長衫三件
仝上文華綢拾碼庄每疋十二元七五可做說衫三件
雪白大花文華綢說衫每件五元二毛五
每碼一元三毛五
仝上文華綢十八碼庄每疋廿一元半可做說衫五件或女長衫三件
仝上文華綢拾碼庄每疋十二元七五可做說衫三件
雪白超然紡說衫每件四元九毛五
仝上超然紡每碼一元二五
仝上超然紡拾八碼庄每疋廿元可做說衫五件或女長衫三件
仝上超然紡十碼庄每疋十元六五可做說衫三件
仝上大紡每碼壹元五毛
仝上大紡十八碼半庄每疋廿五元可做說衫五件或女長衫三件
仝上大紡十碼庄每疋十四元二五可做說衫三件
雪白天然正綢紗說衫每件七元九五　仝上綢紗每碼一元七五
仝上綢紗廿七碼庄每疋四拾元可做說衫八件或女長衫五件
仝上綢紗十碼庄每疋十六元六毛
雪白錦條紡說衫每件五元二毛五　仝上錦條紡每碼一元三五
仝上錦條紡十八碼庄每疋廿一元半可做說衫五件或女長衫三件
仝上錦條紡拾碼庄每疋拾二元七五可做說衫三件

L352 鷄皮綢女睡衫有繡龍綉花草兩種手工精緻品質極佳
有黑白藍粉紅嫩綠等色　每套銀十五員
L326 仝上欵鷄皮綢綉花或繡龍花女睡衫衫有白淺藍粉紅黑嫩綠
等色大小均有　每套十貳員五
L323 仝上鷄皮綢女睡衫衫色水仝上　每套沽銀十一元五
L324 鷄皮綢繡花女童睡衫衫號數由六歲至十歲色水仝上
每套六員五毛

L352 女睡衫　每套八員五

L367 鷄皮綢杏仁領繡龍女睡衫衫
L354 杏仁領鷄皮綢繡龍花女睡衫衫各色仝上質地極佳雅貴非常
每套十五員

L328 上海鷄皮綢挑通花女長衫有白色桃菓色　每件三員五

L327 上圖是緞繡花耍樂女裝小褸衫屋外耍樂屋內閒着均合用有黑色藍色　每件十七員半
L349 印花耍樂女裝小褸衫有藍色黑色　每件十二員七五
L350 閃花文華緞男耍樂小褸衫有杏青蓮藍等色每件十七員半
L376 各色鷄皮綢女衫頭每件三員五
L377 各色鷄皮綢女底裙每件二元二五

L330 上等鷄皮綢繡通花三件頭女內衣　每套一十七元七五
L331 超等鷄皮綢繡通花三件頭女內衫　每套十五元半
L332 鷄皮綢繡通花女裝長睡衫　每件五元半
L333 鷄皮綢繡通花女底裙　每條五元五
L334 鷄皮綢繡通花女衫　每條一元五
以上各女衣有白色粉紅淺藍青蓮等色
L362 最超等白色雞皮四頭女內衣　每套十九元半
L368 最超等白色桃色四頭女內衣　每套貳十五元
L359 最靚緞綉花三頭女睡衫衫　每套卅二元五毫
超等白鷄皮綢桃花女外長衣　每套九元五

L330 三頭鷄皮綢繡花女內衣

L329 最新出鷄皮綢繡通花二件頭撒脚女睡衫衫有白色粉紅湖水等色　每套十一元五毛
L370 仝上欵各色緞綉女睡衫衫　每套十二元七五
L375 上等人造絲二頭女睡衫衫　每套三元九五

L329

廣東新聞

柳州發生放蠱案

▲放蠱者全係婦女
▲中毒者多屬兒童
▲案由地法院訊辦

柳州通訊　柳州縣大同區進德鄉大龠村民韋大鵬覃美元二人　控其同村婦人覃蒙氏蠱藥害人　據云韋大鵬之子韋亞望　年八歲　于本年夏歷二月初四日　覃蒙氏給糖與韋亞望吃　吃畢竟常患腹痛　屢治罔效　至本年五月廿四日突告死亡　死後腹部竟有蠱蟲咬破膚而出　形如蛇蝎　又覃美元之子覃亞四　年一歲　于本年三月間覃氏給水糕與亞四吃　吃畢　常患腹痛　至本年舊曆六月初八日亦同遭死死後有蠱蟲由肛門爬出　其形與前者無異　此種事實　前經本村村長覃惠然　副村長韋明紳　及全村甲長等俱皆驗證　韋覃二子亞望亞四　顯係被覃蒙氏放蠱藥于食物中　吃之致毒　即遭非命無疑　又本年正月廿四日覃蒙氏給米花糖與本村覃志元之子亞壽吃　亦遭蠱毒　至四月間服藥瀉出　竟仍成原形之糖品　及多量蠱虫　四月初八覃蒙氏給糯米飯與韋亞正吃　三月初二日覃蒙氏造糕與覃日元吃　各人皆中蠱毒　受其害者難以枚舉　村長乃請柳州縣政府拘訊法辦後大同區長徐永日　亦據進德何其純董淑斌等轉據六蓓村長副呈稱　該覃蒙氏確有放蠱　毒死覃亞四　韋亞望二人等情　並將該犯歸覃蒙氏呈解轉押到縣　經縣庭訊　以案屬毒殺縣未便管理　經將原供一帙連同犯人覃蒙氏一口　於九月廿四日　送柳州地方沙院依法辦理　又柳州縣中道冠石朋鄉岩下村　周學文　周學勤　覃之就　譚光隆等　以寡婦周覃氏年四十七歲　素藏毒藥在身　專放於兒童一經遭毒　不可救藥　數月之內定必斃命　因將周覃氏帶至岩下村長周學金處　該村長調該管甲覃某及父老到村公所詢問　無人担保　因即轉送至石朋鄉公所　鄉長覃有定　覃汝明當時傳該村長及甲長覃和鳳　譚光隆　韋繼成　譚日修　譚老來等訊問據稱該氏素行不軌　專害兒童　甚且該氏之子周宏就　亦來所供稱該生母素性殘毒　惟當面轉窮究該周覃氏始終不認　因即轉送中道區公所轉解柳州縣政府　以此案既無事實更無証據　本欲調解釋放　又以該管村甲一到不敢保領　而該周覃氏亦求澈查虛實法辦　且係鄉村公所解送不能遽釋　而放蠱一事近日鄉村時有所聞　當審訊時　其子周宏就力供其母周覃氏　曾有放蠱毒死其胞叔之子情事　事涉毒殺　縣府未便受理　乃於九月廿五日將該周覃氏亦轉解柳州地方法院辦云

●政深班學員出發各縣考察

▲實習施政工作

廣東軍事政治學校政治班主任陳肇燊蒞任後　以該班各組學員畢業之期行將屆近　特呈准上峯派遣該班全體學員分赴各縣考察　實習施政情況　定于十一月初旬由省出發　查該班學員計分特別高級普通三組　共約五百人編爲九十餘組　分途出發考察　擬分五人或六人爲一組　每組設組長一員率領　担任考察一縣政治　并於所到地實習施政工作　需時約兩個月考審期間列爲實習課程　旅費一項亦經核定特別高級兩組學員每人每日六元　普通組每人每日四元　由省庫支撥　俟各組人員編配完竣　下月初旬即首途出發云

902

無論君往何處●必見多數人用惡頓烟絲自捲烟者●因其煙味較和較純較滿意●請試用之●便知惡頓之較佳也●

OGDEN'S
COOL AND FRAGRANT
VIRGINIA
FINE CUT
OGDEN LIVERPOOL

請用襯地架利或福烟仔紙捲
惡頓幼嫩烟絲

曹統新藥行
曹曹曹
C. T. SUN
900 Temple St.
Los Angeles, Cal., U.S.A.
通訊地址　羅省分行

△立止扯氣丸　每打三員半初起日久無不應效
△止小便刺丸　每兩壹圓二毛五點滴刺痛二兩見功
△專止鼻血丸　每兩一圓二毛五遠年初起鼻衄均止
△入骨搜毒丸　每樽壹元搜花柳毒止骨節痛二樽見功
△牛王消核丸　每兩二元不拘何處起核均合治理
△久咳救肺丸　每兩一圓二毛五久咳成癆服之最宜
△鈎瘀止痛散　每樽壹元五毛瘀血疼痛敷之即好
△夜夢遺精丸　每兩一元二毛五兼治無夢滑洩二兩見功
△咳血吐血丸　每兩壹元一二五兼治痰中帶血二兩見功
△大便下血丸　每兩一元二毛五輕者二兩重者數兩見效
△新久白濁丸　每盒一元二毛五新久刺否早起封頭均合
△消粒解毒丸　每兩一元二毛五血毒濕毒癬粒食之斷尾
△皮膚止癢水　每樽一元二毛五濕毒癬粒痕癢一擦即好
△外治如聖膏　每盒一員半爛脚瘡科跌打刀傷均合
△填精補腎丸　每兩一員半
統治腎虧陽痿精虛血弱夜尿多腰痛脚凍二三兩收效

曹統新偕男達逵精理內外全科咳血花柳白濁疳疔痔瘡瘰癧結核奇難雜症發售經驗良藥二百餘種各症均備救急良方目錄印便承索即贈僑胞問症取藥壹律歡迎若每次惠顧五元以上者藥價暫收八折

◎遺精得救
統新先生鑒前蒙付下遺精丸二兩服後其病已失可知先生學術精深真濟世良醫也　陳庭森上
Canton Tea Garden 328 N. Water St. Decatur, Ill.

◎爛脚逢金丹
曹統新先生鑒弟染爛脚症痛甚難行後蒙寄來外治如聖膏二盒貼之立刻止痛行動自如誠金丹也　吳福白
Joe Lee Box 416 Ferriday, La. U.S.A.

◎止痕消粒之妙藥
統新先生鑒弟前染濕毒手脚起粒痕癢非常多用各家藥品毫無功效乃試購貴行之消粒解毒丸及皮膚止水一食一擦立刻見功速如仙丹感佩感佩　林榮鐸啓
Lem Wing Tock, Calaveras Cement Co. San Andres, Cal.

◎風濕骨痛遇良醫
敢者本人前患風濕骨痛屢醫罔效後承友人介紹購服曹統新醫生自製風濕骨痛藥丸數瓶照單服之收功極速粗体復元先生活我之德無以爲報特登報介紹俾患者知所問津焉
Yee Sing Garden 1 of Summit Canal Zone
巴拿嗎余日勝啟