

**PAGES
MANQUANTES**

Commerce, Finance, Industrie

VOL. XXXIII

VENDREDI, 16 MAI 1902

No 20

LE PRIX COURANT

REVUE HEBDOMADAIRE

Publié par LA COMPAGNIE DE PUBLICATIONS COMMERCIALES (*The Trades Publishing Co.*), au No 25 rue St-Gabriel, Montréal.

Téléphone Bell - Main 2547
Boîte de Poste - - - 917

PRIX DE L'ABONNEMENT :

Montréal et Banlieue - \$2.00
Canada et Etats-Unis - 1.50
Union Postale - - frs. 15.00

Il n'est pas accepté d'abonnement pour moins qu'une année complète.

L'abonnement est considéré comme renouvelé si le souscripteur ne nous donne pas avis contraire au moins quinze jours avant l'expiration, et cet avis ne peut être donné que par écrit directement à nos bureaux, nos agents n'étant pas autorisés à recevoir tels avis.

Une année commencée est dûe en entier, et il ne sera pas donné suite à un ordre de discontinuer tant que les arrérages ne sont pas payés.

Nous n'accepterons de chèques en paiement d'abonnement, qu'en autant que le montant est fait payable au pair à Montréal.

Tous chèques, mandats, bons de poste, doivent être faits payables à l'ordre de "LE PRIX COURANT."

Nous nous ferons un plaisir de répondre à toutes demandes de renseignements.

Adresser toutes communications simplement comme suit :

Le Prix Courant, Montréal.

HORRIBLE CATASTROPHE

Un cataclysme épouvantable, comme il n'en était pas survenu depuis l'an 79 de notre ère, lors de la disparition d'Herculanum et de Pompeï, vient de se produire à la Martinique, une des îles des Petites Antilles appartenant à la France.

La ville de Saint-Pierre a été engloutie avec ses 26,000 habitants sous un amas de feu, de lave et de cendres. D'autres localités avoisinantes ont également subi le même sort par suite de l'éruption du volcan de la Montagne Pelée.

C'est le coeur serré d'une angoisse poignante qu'on lit les détails que peu à peu nous apporte le télégraphe.

En quelques secondes trente mille personnes dévorées par le feu, cinquante mille autres sans abri, sans vêtements, sans nourriture et peut-être la perte pour tous les survivants de l'île, telles sont les tristes nouvelles qui viennent de la Martinique.

La Martinique est à une distance de quatorze jours de la France, de sorte que les secours de la mère-patrie ne peuvent soulager immédiatement la misère effroyable des survivants du cataclysme.

Mais heureusement de la Guadeloupe et des îles avoisinantes on a pu aider quelque peu aux malheureux et les secours arrivent des Etats-Unis.

Dans un magnifique élan de solidarité humaine, le congrès américain a voté une somme de \$500,000 pour le soulagement des misères dans l'île; dans toutes les localités des Etats-Unis, des souscriptions sont ouvertes dans le même but. Honneur au peuple américain qui fait les choses si magnifiquement et double la valeur de ses actes généreux en les accomplissant vite.

La France en aidant les Etats-Unis à conquérir leur indépendance a acquis des droits à la reconnaissance du peuple américain, ceux-ci prouvent aujourd'hui qu'ils ne sont pas ingrats quand une partie de la famille française a besoin de secours.

Nous Canadiens, nous prenons part au deuil qui afflige la France privée d'un si grand nombre de ses enfants dans un événement qu'aucune puissance humaine ne pouvait ni écarter ni prévoir.

Nous avons également, nous Canadiens, à déplorer la perte de quelques-uns des nôtres et nous offrons toutes nos sympathies aux victimes du "Roraima" disparu.

PAS DE LOI CONCERNANT LES FAILLITES

La session du Parlement fédéral touche à sa fin, et les Chambres vont encore une fois se séparer sans avoir doté le pays d'une loi concernant les faillites.

Quels sont donc les puissants intérêts qui peuvent ainsi s'opposer avec assez de force au vœu unanime des commerçants de gros et des industriels pour réussir depuis nombre d'années à empêcher la passation d'une telle loi?

Les Chambres de Commerce se sont énergiquement prononcées à maintes reprises en faveur d'une loi qui protégerait les fournisseurs des faillis contre les fraudes, les préférences criminelles et qui doterait le pays d'une législation unique s'appliquant à toutes les provinces de la Confédération. Il semblerait que le gouvernement ignore tous ces faits. Il les connaît cependant sans en tenir aucun compte. Gardien de la morale publique, le gouvernement devrait être le premier à demander au Parlement un Acte protégeant les créanciers contre les faillites frauduleuses et le partage inégal des biens des faillis.

Si le gouvernement oublie son devoir, il appartient à l'initiative parlementaire de le lui rappeler. Il n'y a, dans la question d'une loi de faillites, aucun intérêt de parti en jeu, et aussi nous sommes profondément surpris que d'un côté ou de l'autre des Chambres du Parlement qui renferment cependant bon nombre de commerçants et d'industriels, il ne se lève pas un homme qui présente un projet de loi dans le sens du bill, autrefois soumis aux Chambres par l'ancien député, aujourd'hui l'honorable juge Fortin.

Nous appelons l'attention de nos Chambres de Commerce sur le peu de souci qu'a le gouvernement de doter le pays d'une loi concernant les faillites et sur l'absence complète d'explications de ses vues à ce sujet.

Il devient nécessaire que le gouvernement fasse connaître les raisons qui l'ont empêché jusqu'à ce jour de donner une satisfaction légitime aux vœux depuis longtemps et si souvent exprimés du monde commercial relativement à cette question. Il est également nécessaire de connaître ses intentions pour l'avenir. Les Chambres de Commerce ont qualité pour faire faire un pas à la question; nous sommes certains que l'inaction du gouvernement ne les laissera pas indifférents.

LONDON & LANCASHIRE LIFE ASSURANCE COMPANY

D'autre part nous publions les extraits du rapport de la London and Lancashire Life Assurance Company concernant l'exercice dernier.

Comme les autres compagnies d'assurance sur la vie dont nous avons eu l'occasion d'examiner les opérations de l'année 1901, la dite compagnie a émis un nombre respectable de polices nouvelles lui donnant un nouveau revenu de prime de \$150,444. Le total de ses revenus pour l'exercice expiré a été de \$1,623,067 dont \$300,357 représentant les intérêts sur ses placements.

Le montant total des sommes payées soit pour décès, soit pour polices échues représente une somme de \$642,444.

Tous paiements faits ou pour lesquels il a été fait provision, la London and Lancashire Life Assurance Company ajoute une somme de \$502,803 au Fonds de Garantie des assurés qui s'élève au 31 décembre à \$8,147,511.

Il est à remarquer que cette compagnie donne un état de son actif et de son passif plus détaillé que ne le font généralement les compagnies d'assurance; ces détails nous permettent de constater qu'elle place la plus grande partie de ses fonds sur titres de rente des gouvernements, débetures et actions de chemins de fer c'est-à-dire sur valeurs de tout repos.

LA PRODUCTION DES AGRUMES EN ITALIE

Le "Bulletin officiel du ministère de l'agriculture, de l'industrie et du commerce d'Italie" publie le relevé de la production totale des agrumes (oranges, citrons, cédrats, etc.) dans les diverses provinces de la péninsule pendant l'année 1901-1902; duquel il ressort que la production totale pour le royaume, pour la récolte 1901-1902 s'est élevée à 4,430 millions de fruits, la production moyenne étant de 4,510. La récolte de l'année précédente s'était élevée à 4,200 millions et demi.

Raisins Valence

La maison L. Chaput, Fils & Cie, vient de recevoir de beaux raisins de Valence Off Stalk, Fine Off Stalk et Selected qu'elle offre à bas prix.

LA CHIMIE MODERNE

Ses bienfaits

Au milieu de l'armée de savants qui travaillent sans relâche à faire progresser la science, on peut dire sans exagération que les chimistes tiennent, sinon la première place, au moins une des premières places, par leurs découvertes sans nombre et les transformations qu'elles rendent possibles dans les manifestations les plus diverses de l'industrie qui répond à tous nos besoins. C'est que nous ne sommes plus au temps où les procédés des diverses industries, dans les manufactures comme dans les travaux de la terre, se transmettaient par la tradition, et où les progrès ne se réalisaient guère que par l'effet du hasard, ou des tâtonnements de quelques ouvriers plus intelligents que les autres.

La science s'est introduite partout, on raisonne tout ce que l'on fait, et chaque industriel applique à son travail particulier les découvertes qui peuvent avoir été réalisées dans les laboratoires. C'est surtout à la chimie qu'il faut faire appel ici, puisque c'est elle qui pénètre les mystères des transformations que nous opérons sur tant de matières premières pour les accommoder à notre usage. Les Allemands, dont l'industrie a pris un développement si considérable depuis quelques années, le doivent précisément à ce qu'ils ont bien compris cette vérité, et qu'il n'est pas une seule de leurs usines, de leurs entreprises industrielles, qui ne possède son chimiste, ou même ses chimistes.

Il est vrai aussi que le chimiste n'est plus comme jadis cet homme qui s'enfermait dans son laboratoire pour ne s'occuper que de la science abstraite: il a senti que l'intérêt supérieur de ses recherches réside dans l'application pratique qu'on en peut faire; il faut évidemment renoncer à ce préjugé qui voulait voir un savant s'attacher uniquement aux sciences abstraites, sans songer aux bienfaits que ses découvertes pourraient amener pour tous, en rendant plus faciles ou plus fructueux les travaux de l'homme. Cela ne signifie point qu'il faille abandonner les recherches de science pure, mais seulement qu'il ne faut point de séparation entre les deux ordres d'études.

C'est de leur alliance qu'est résultée l'admirable transformation de l'industrie moderne; et ce chimiste, tandis qu'il surveille la fin d'une opération, ce chimiste, qui est M. Moissan, du fond de son laboratoire, est venu révolutionner les méthodes de maintes fabrications. L'oeil au microscope, il analyse, il examine, il étudie les corps tels que nous les livre la nature, ou tels qu'ils sont sortis du creuset, et il trouve le moyen de les modifier, de les faire réagir les uns sur les autres de

telle façon qu'un nouveau domaine est acquis à l'homme; que des substances inconnues ou du moins extrêmement rares peuvent devenir pour nous d'un usage courant.

Puisque nous nommons M. Moissan, n'avons-nous pas un exemple bien caractéristique à citer, dans sa remarquable expérience de la fabrication artificielle du diamant? Nous ne voulons pas décrire à nouveau cette expérience, dont nous avons parlé ici: aussi bien dit-on se rappeler que la méthode suivie consiste à soumettre du vulgaire sucre (qui n'est que du carbone) à la chaleur fantastique de l'arc électrique, et aussi à une pression considérable. Au point de vue de la science pure, c'était déjà un résultat admirable que d'avoir imité les procédés employés par la nature, et que de pouvoir recueillir ces petits diamants où la pierre précieuse est cent fois plus grosse que nature. Sans doute il ne fallait pas songer à faire concurrence aux diamants du Cap avec ces minuscules gemmes, qui reviennent du reste beaucoup plus cher que les diamants extraits de la terre. Mais ce qui avait plus d'intérêt, en dépit du rôle que les diamants peuvent jouer dans certaines industries, c'est qu'on possédait dès lors, dans le four électrique, un merveilleux instrument pour traiter les métaux et les substances les plus réfractaires, sur lesquels n'avaient guère de prise les températures relativement peu élevées que donnaient les combustibles les meilleurs.

Le four électrique est en effet appelé à révolutionner la plupart des procédés de l'industrie moderne, et à ce titre on ne peut trop considérer avec intérêt cet appareil dont s'est servi M. Moissan dans les beaux travaux auxquels nous venons de faire allusion. C'est essentiellement une chambre constituée d'une matière aussi résistante que possible à la chaleur, de la chaux par exemple, et à l'intérieur de laquelle on fait jaillir l'arc électrique entre deux tiges de charbon qui amènent le courant; l'arc traverse la substance qui a été disposée dans le four et dont on veut élever la température, et la réaction voulue se produit.

A moins d'entreprendre un véritable cours de chimie, et encore appliquée à une foule d'industries diverses, on ne peut imaginer les emplois innombrables que l'on fait maintenant de ce four électrique, plus ou moins modifié dans ses dispositions secondaires, pour réaliser les opérations et les réactions les plus variées: cela d'autant que le courant électrique peut agir simplement au point de vue calorifique, ou en même temps entraîner une action chimique spéciale. M. Moissan lui-même, en dehors de la fabrication du diamant, est arrivé à produire sans peine des métaux que l'on ne trouvait presque jamais purs dans la nature,

et qui par conséquent coûtaient fort cher: on a pu les essayer, maintenant que leur prix est abordable, et l'on s'est aperçu qu'il présentent des qualités susceptibles de les rendre précieux pour bien des usages, notamment en métallurgie. C'est en core la chimie, et encore du reste M. Moissan, qui ont donné à l'industrie moderne une foule de ces substances qu'on nomme des carbures métalliques, et dont le plus connu est assurément le carbure de calcium. Avons-nous besoin de rappeler que c'est le carbure de calcium, par contact avec l'eau, qui donne l'acétylène, ce gaz curieux, d'une puissance éclairante si considérable, et dont on fait tant usage, par exemple en Allemagne.

On ne s' imagine point généralement que l'action chimique du courant électrique s'est introduite maintenant, sous le nom d'électrolyse, dans presque toutes les branches de l'industrie. C'est grâce à elle que l'on produit de l'hydrogène et de l'oxygène à bon marché, par décomposition de l'eau, ou encore qu'on fabrique diverses couleurs minérales comme la céruse, le vermillon, tout aussi bien que l'iodoforme, si précieux en chirurgie. C'est l'électrolyse qui nous donne à bon compte le désinfectant qu'on nomme le permanganate de potasse, ou l'explosif appelé chlorate de potasse, dont on enduit l'extrémité des allumettes dites suédoises.

Il est toute une industrie (et une de plus importantes pour notre civilisation moderne), la métallurgie, qui est en train de se modifier de fond en comble grâce au courant électrique employé à produire l'échauffement et la fusion des substances qu'il traverse. Le four électrique et son proche parent, le creuset électrique, permettent de fondre les métaux, de les extraire de leur gangue, avec une bien autre simplicité que les anciennes méthodes; la soudure même des métaux les uns aux autres peut s'effectuer également au moyen de l'arc électrique. Dans la verrerie, on commence à comprendre qu'on peut utiliser le creuset électrique, qui sera bien autrement simple à chauffer que les pots de terre réfractaire qu'il fallait installer dans des fours chauffés à la houille.

Pour revenir sur cette importante question de la métallurgie, n'est-ce point au chimiste que nous devons l'aluminium, ce métal si léger et qui peut rendre tant de services? N'est-ce pas encore la chimie qui nous fournit la sûreté des méthodes qui permettent d'obtenir des aciers d'une résistance à toute épreuve, et avec lesquels nous édifions des constructions audacieuses?

Et tout cela ne donne pourtant qu'une idée bien faible de ce dont nos industries sont redevables au chimiste, à son laboratoire, à ses creusets, à son microscope. Il a révolutionné (nous répétons le mot,

car seul il peut rendre ce qui s'est produit) l'industrie des matières colorantes: il a permis de tirer sans peine d'une seule et unique substance, le goudron, les couleurs les plus diverses, qu'on ne pouvait jadis qu'emprunter péniblement au règne végétal, à des plantes comme la garance, l'indigo, le safran, et, depuis, les arts textiles ont fait des progrès stupéfiants. C'est encore la cornue et le creuset qui ont élaboré une foule de médicaments qui viennent alléger nos souffrances physiques; de même, le chimiste a réussi à fabriquer tout d'une pièce des parfums qui nous embaument. Enfin on sent que, en dépit de bien des plaisanteries, le chimiste est sur le point de fabriquer certains produits alimentaires que jusqu'ici l'agriculture est seule à nous fournir.

Sans en arriver là d'ailleurs, et c'est sur cela que nous voulons nous arrêter, le chimiste prend une part de plus en plus grande dans l'industrie agricole: on doit savoir que l'agriculteur qui veut aujourd'hui produire beaucoup et à bon compte, doit suivre fidèlement les enseignements que lui donne la chimie agricole. Elle seule lui permet de reconnaître les substances qu'exige chaque plante, et celles qu'il faut par conséquent lui fournir par les engrais, pour qu'elle prospère. Nous n'en sommes plus à l'époque où l'action des engrais était absolument méconnue, ni même à cet instant où l'on se figurait qu'il existait un engrais unique et universel convenant uniformément à toutes les plantes, à toutes les cultures, à tous les sols: les études chimiques se sont multipliées sur ces questions en donnant des résultats précis.

Sans doute les diverses industries du monde réclament-elles aussi les secours de ces deux sciences fécondes que l'on nomme la physique et la mécanique; mais il semble vraiment que la chimie a un rôle prépondérant et qu'usines, manufactures, exploitations agricoles, sont comme un vaste laboratoire où s'élabore tout ce qui doit assurer notre existence.

Daniel Bellet.

Tabacs de qualité

Qu'il s'agisse d'un tabac à fumer ou à chiquer, la Rock City Tobacco Co de Québec se flatte de produire et de ne livrer à la consommation que des produits supérieurs. La vogue de ses marques s'est accentuée de mois en mois: aujourd'hui il n'y a pas un délit de tabac digne de ce nom où on ne trouve pas le "Rose Quesnel", le "Poker", le "Long Tom", le "Gold Bell", ou le "Silver Bell." Ce sont d'ailleurs, d'excellents produits.

La demande pour la lessive et le chlorure de chaux de la marque Greenbank augmente continuellement: ce sont deux produits indispensables dans toute épicerie bien tenue. Toutes les maisons de gros vendent ces produits supérieurs.

LA FABRICATION DU VINAIGRE

Par la méthode Pasteur

Le procédé industriel, permettant de produire le vinaigre dans les meilleures conditions techniques et économiques, est celui proposé par Pasteur dès 1862. Cette méthode de fabrication cherche à réaliser industriellement les conditions théoriques les plus favorables au développement du mycoderma aceti, afin d'obtenir une transformation aussi avantageuse que possible de l'alcool du vin en acide acétique.

Les vaisseaux, dans lesquels s'effectue l'acétification, sont des cuves d'environ vingt-cinq centimètres de profondeur, les cuves cylindriques étant les plus avantageuses, car leur assainissement est plus facile que celui des autres récipients dont les angles sont moins accessibles aux instruments de nettoyage.

Chaque cuve d'acétification est garnie d'un couvercle qui est percé d'un trou à chaque extrémité, afin que la circulation de l'air puisse s'établir librement à l'intérieur; un thermomètre, dont le réservoir plonge dans le liquide alcoolique et dont la tige traverse le couvercle, sert à indiquer les variations de température subies par le milieu; enfin, dans le fond de chaque récipient, sont disposés deux tubes de gutta-percha percés de trous latéraux qui permettent l'arrivée des liquides à transformer en vinaigre sans rompre ou déranger le voile mycodermique superficiel.

Voici en quels termes Pasteur lui-même décrivait la conduite de l'opération pour obtenir du vinaigre avec un liquide formé d'alcool dilué. Dans le cas où le liquide à acétifier est du vin, du cidre ou de la bière, il est inutile d'opérer l'adjonction de phosphates qui se trouvent naturellement dans ces boissons.

"Je sème, dit-il, le mycoderma aceti, ou fleur de vinaigre, à la surface d'un liquide formé d'eau ordinaire contenant 2 pour cent de son volume d'alcool et 1 pour cent d'acide acétique provenant d'une opération précédente, et en outre quelques dix-millièmes de phosphates alcalins et terreux.

"La petite plante se développe et recouvre bientôt la surface du liquide sans qu'il y ait la moindre place vide. En même temps l'alcool s'acétifie. Dès que l'opération est bien en train, que la moitié, par exemple, de la quantité totale d'alcool employé à l'origine est transformée en acide acétique, on ajoute chaque jour de l'alcool par petites portions, ou du vin ou de la bière alcoolisée, jusqu'à ce que le liquide ait reçu assez d'alcool pour que le vinaigre marque le titre commercial désiré. Tant que la plante peut provoquer l'acétification, on ajoute de l'alcool. Lorsque son action commence à s'user, on laisse s'achever l'acétification de l'alcool

qui reste encore dans le liquide. On sou-tire alors ce dernier, puis on met à part la plante qui, par le lavage, peut donner un liquide acide et azoté, capable de servir ultérieurement.

"La cuve est alors mise de nouveau en travail. Il est indispensable de ne pas laisser la plante manquer d'alcool, parce que sa faculté de transport de l'oxygène s'appliquerait alors, d'une part, à l'acide acétique qui se transformerait en eau et en acide carbonique, de l'autre à des principes volatils mal déterminés, dont la soustraction rend le vinaigre fade et privé d'arôme. En outre, la plante détournée de son habitude d'acétification, n'y revient qu'avec une énergie beaucoup diminuée. Une autre précaution, non moins nécessaire, consiste à ne pas provoquer un trop grand développement de la plante, car son activité s'exalterait outre mesure, et l'acide acétique serait transformé partiellement en eau et en acide carbonique, lors même qu'il y aurait encore de l'alcool en dissolution dans le liquide."

Il importe, pour celui qui se livre à la production en grand du vinaigre, d'avoir constamment du mycoderme actif pour l'ensemencement, et de maintenir pendant toute la durée de l'acétification une température uniforme de 30°. Pour avoir du ferment, il suffit d'abandonner au contact de l'air du vin ou un liquide alcoolique; lorsque le mycoderme est en pleine activité, à l'aide d'une baguette de verre on le transporte par petites portions du récipient dans lequel il s'est formé jusque dans la cuve; en trois jours, la surface du liquide est complètement recouverte d'un voile.

Pour la transformation éventuelle en vinaigre d'une certaine quantité de boisson ayant subi naturellement un commencement d'acescence, le procédé, basé sur la méthode Pasteur, est donc des plus simples; en voici les principes:

Se procurer une cuve peu profonde dans laquelle on place une certaine quantité de vinaigre fait. On y ajoute quelques litres de la boisson à acétifier et sur ce liquide, on a soin de placer quelques semences de mycoderma acété ou "fleur de vinaigre" que l'on doit pouvoir se procurer aisément sur le liquide qui a commencé à s'acétifier seul, par exemple.

Avoir bien soin de ne pas employer la "mère de vinaigre", cette substance visqueuse ne concordant en rien à l'acétification, mais pouvant déterminer, au contraire, la fermentation putride ou, au moins, causer l'affaiblissement du degré acétique.

On recouvre la cuve avec un couvercle percé de deux trous, afin de permettre une circulation suffisante de l'air. Au bout de quelques jours, l'acétification étant complète on retire avec précaution, pour ne pas rompre le voile mycodermi-

que, quelques litres de vinaigre fait, que l'on remplace par la même quantité de la boisson à acétifier.

Ce remplacement peut s'effectuer à l'aide d'un entonnoir et doucement, de façon à ne faire qu'un léger trou dans le voile.

On procède ainsi jusqu'à ce que toute la boisson soit transformée en vinaigre.

Les améliorations réalisées dans la pratique industrielle par l'emploi du procédé Pasteur de fabrication du vinaigre sont évidentes:

L'acétification — qui se produit avec tous les avantages du procédé d'Orléans — est dirigée au gré du fabricant;

Dans une cuve couverte, l'évaporation des principes volatils est réduite au minimum; le bouquet se conserve donc totalement;

La fermentation se poursuit à une température relativement basse et on évite ainsi toute perte d'alcool;

Le renouvellement du ferment se fait très fréquemment, l'acétification est donc rapide et les anguillules ne peuvent exister.

L'application industrielle a d'ailleurs confirmé les espérances de Pasteur; un certain nombre de vinaigriers travaillent par sa méthode et ils font mieux, plus vite et à meilleur compte que les usines travaillant par les autres procédés.

LA SACCHARINE

Produits falsifiés

M. L. Grandeau, dans sa revue agronomique du "Temps" examine les nombreuses falsifications auxquelles la saccharine donne lieu au grand détriment de la santé publique.

Le relevé, dit-il, concernant la fabrication et le commerce de la saccharine en Allemagne dans les six dernières années, accuse pour la consommation intérieure du pays environ 935,000 livres de sucre de goudron, quantité qui correspond, d'après la valeur sucrante de ce produit, à 223,000 tonnes de sucre de betterave. Non seulement cette substitution a permis l'adultération de produits comestibles sur une colossale échelle, mais elle a privé les consommateurs de l'appoint considérable qu'eussent fourni à son alimentation la quantité correspondante de sucre véritable. On ne saurait trop insister sur les qualités absolument négatives de la saccharine au point de vue alimentaire.

Pour être un aliment au sens vrai du terme, une denrée quelconque doit être constituée par des substances amyloïdes, grasses et azotées ou, tout au moins, par l'une d'elles. Or le sucre de goudron ne renferme pas une trace de ces composés.

Où passé la prodigieuse quantité de saccharine consommée en Allemagne? Depuis

quelques années, les hygiénistes et les médecins se sont préoccupés de le rechercher. Leurs investigations ont abouti, partiellement au moins, à l'établir: elles ont montré que les boissons et les produits dans lesquels n'entraient autrefois que du sucre de betterave sont falsifiés par la saccharine dans des proportions dont le chiffre même de la consommation de ce produit donne déjà une idée.

La falsification la plus générale à l'aide de cet édulcorant porte sur les bières à fermentation haute; elle s'étend des bières communes jusqu'à celles qu'on recommande comme boisson hygiénique aux malades (Gesundheits Biere) et aux nourrices "Ammenbier". Quelle ironie! Le professeur Herzfeld, de Berlin, s'est particulièrement occupé de la recherche de ces falsifications. Il a fait dans son laboratoire de nombreuses analyses des bières consommées dans la capitale de l'empire. Soixante bières dites de nourrices, de diverses provenances, ont été reconnues par lui falsifiées par la saccharine. Cette adultération des boissons destinées aux nourrices ou aux malades est d'autant plus grave qu'elle les prive de sucre réel, qui est l'une des substances à laquelle elles doivent leur principale valeur alimentaire. Or, non seulement la saccharine y remplace le sucre, mais la saveur sucrée de ces bières falsifiées est si intense qu'on n'y peut pas ajouter de sucre naturel, toute addition de cette substance les rendant imbuables, tant elles sont sucrées.

Si nous passons aux sirops, à la limonade et autres boissons gazeuses, l'enquête y révèle la présence de la saccharine. Il n'est pas jusqu'à la boisson agréable si appréciée de l'autre côté du Rhin qu'on nomme la boisson de mai (Maid-rank) dont la préparation consiste dans l'infusion à froid de l'Aspérule odorante dans du vin blanc sucré, ou dans l'addition à ce liquide d'alcoolature d'aspérule, qui ne soit falsifiée par le sucre de goudron. La pâtisserie et la confiserie, la fabrication des confitures, les conserves de fruits, etc., offrent aux fraudeurs un vaste champ d'opérations qu'ils exploitent avec ardeur. Les professeurs Franck et Wittmack ont signalé les dragées d'Hildesheim, consistant en poudre de noix de coco sucrée à la saccharine.

Non content de vanter la valeur illusoire de la saccharine comme aliment, les producteurs et les vendeurs de cet édulcorant vont, pour justifier son emploi dans la falsification de la bière et des boissons gazeuses, jusqu'à soutenir qu'il joue, dans la préparation de ces liquides, un rôle bienfaisant, que d'aucuns vont jusqu'à déclarer indispensable pour leur conservation. Ils invoquent les propriétés antiseptiques des dérivés de la houille qui, selon eux, s'opposeraient aux fermentations secondaires et donneraient ainsi

Bonnes Valeurs Remarquables

Même sur un marché régulier, les thés que je vous offre seraient reconnus comme bonne valeur ; mais, considérant le peu de stock détenu en ce moment, la grande demande pour la plupart de ces lignes et la hausse dans les pays de production.

Elles sont des occasions tout a fait exceptionnelles,---Voyez :

- 50 Cattes—**Thé Vert, Imperial Ping Suey**, bonne liqueur nette à **15c.**
 16 Boîtes—**Thé Vert, Impérial Moyune**, liqueur extra fine à **23c.**
 45 Boîtes—**Thé Vert, Pea Leaf**, bien fait, roulé dur, liqueur de choix à **23½c.**
 50 Boîtes—**Thé Vert, Pin head, Moyune et Ping Suey**,
 les plus beaux et les meilleurs à **25c, 27½c, 30c, 32½c, 35c, 42½c.**
-
- 120 Mattes de 8 boîtes de 5 lbs chacune—**Joli Thé Japonais**, feuille colorée ou naturelle,
 bonne liqueur forte et claire à **18c.**
- 49 Boîtes, 80 paquets papier 1 lb chacune—beau **Thé Siftings Japonais** à **7½c.**
 14 Boîtes, 25 paquets papier 3 lbs chacune—beau **Thé Siftings Japonais** à **7¼c.**
 62 Boîtes, 78 lbs chacune—bon **Thé Siftings Japonais** à **5½c.**
 66 Boîtes, 75 lbs chacune—**Thé Siftings** de choix à **6½c.**

Petits lots venant d'arriver

- 50 Boîtes, 25 lbs chaque—**Thé Japonais**, coloré et naturel, belle petite feuille,
 bien faite, liqueur extra à **20c.**
- 25 Boîtes—**Thé Japonais**, couleur olive, feuille nette et luisante, liqueur de choix à **18½c.**

Ex vapeur "Toruba"

- 24 Chests—**Thé Indien Pekoe Souchong** noir, belle liqueur forte à **14½c.**

Directement de Colombo

- 25 Boîtes, 50 lbs chacune—beau **Thé de Ceylan**, noir, orange Pekoe, liqueur riche et fine à **25c.**

Assortiment complet de tous les thés rares en ce moment :—"Nibbs,"
 "Fannings," etc., et de toutes les lignes dans les meilleures qualités.

ECRIVEZ-MOI QUAND VOUS AUREZ BESOIN DE

- Condor—Thés Japonais**, boîtes ordinaires ou en paquets de plomb de **19c 40c.**
Condor—Moutarde Pure, en canistres et en cruches.
Condor—Vinaigre pur, distillé, le meilleur à **25c.**
Condor—Poudre à Pâte de haut grade, canistres 1 lb à **\$2.25** la doz.
Old Crow—mélange scientifique de Thés Noirs en boîtes bronzées, à
17½c. 20c, 25c, 30c et 35c.
- Old Crow—Moutarde Mélangée** (de choix) en canistres et en cruches.
Old Crow—Vinaigre pur, distillé, le meilleur à **20c.**
Old Crow—Poudre à Pâte de haute qualité, canistre 1 lb à **\$1.25** la doz.
3MD Poudre à Pâte de Crème de tartre Pure,
 aussi bonne que la meilleure importée à **\$3.25** la doz.
Nectar—La perfection des Thés Noirs, en paquets de plomb, à **20c, 25c, 36c et 45c** la doz.
Le Café de Madame Huot,
 la Perle des cafés, pur, riche, délicieux, canistres de 1 lb à **31c**, canistres de 2 lbs à **30c.**

Spécialité de Marchandises de Haute Qualité en Thés, Cafés, Epices et Vinaigres en Gros

E. D. MARCEAU, 281-285 rue St-Paul, MONTREAL

à la bière, à la limonade une tenue qu'elles n'auraient pas sans eux. Cela fût-il, la principale falsification à laquelle la saccharine donne lieu ne se trouverait nullement justifiée, mais ces dires intéressés ne sont en aucune façon fondés.

On a fait pour élucider la question des expériences directes qui ont abouti à condamner cette supposition. L'addition à la bière de quantités de saccharine bien supérieures à celles qui peuvent être tolérées par le palais ne gêne en rien le développement des levures ni celui des bactéries et champignons (sarcine), par exemple, qui peuvent acidifier ou altérer la bière. Ces expériences ont, au contraire, permis de constater qu'employées à la dose de 0,33 pour cent, dose qui rend le liquide imbuvable, les édulcorants provoquent au bout de quelques jours une vive fermentation: les ferments citrique, lactique ou autres ne sont pas tués: L'addition des édulcorants artificiels n'a donc aucune raison d'être, autre que les bénéfices illicites qu'en retirent les falsificateurs.

Le sucre que la bière bien fabriquée renferme provient du malt d'orge qui sert à la préparer; on peut donc, sans crainte de se tromper, penser que ces liquides saccharinés sont des liquides de très médiocre qualité, où l'addition de l'édulcorant a pour but de masquer leur pauvreté en produits dérivant du malt. Le professeur Herzfeld a rencontré principalement ces bières falsifiées dans les quartiers les plus pauvres de Berlin. Dans le faubourg de Rixdorf, dont la population est en majeure partie composée d'ouvriers, 87 pour cent des bières examinées étaient saccharinées. De l'ensemble des faits constatés par le professeur Herzfeld, il résulte que les bières dites de Lubben et les bières blanches (Weissbier), dont l'usage est si répandu à Berlin, sont l'objet principal de cette falsification.

L'enquête ne s'est pas bornée à la capitale; elle a révélé que dans "toutes" les grandes villes où, de préférence, ont été prélevés les échantillons, Brunswick, Magdebourg, Leipzig, Francfort, etc., on découvre la présence de la saccharine dans un très grand nombre de bières. Il n'est pas douteux que l'emploi si étendu du sucre de goudron n'ait pour but dominant de substituer au produit du malt et du houblon un liquide fabriqué avec des matériaux tout autres que ceux qu'emploie la brasserie honnête. Nous connaissons depuis longtemps l'addition d'acide picrique pour remplacer l'amertume agréable que le houblon communique à la bière, voici la saccharine qui tient lieu de sucre; il se pourrait que les liquides en question n'aient jamais connu ni le malt ni le houblon.

Nous sommes moins bien renseignés en ce qui concerne la France, sur l'étendue de la substitution de la saccharine au su-

cre de betterave dans la préparation des denrées alimentaires. Mais, selon toute probabilité, elle a pris chez nous aussi des proportions considérables sous divers noms.

Le distingué directeur de la station agronomique de Nantes, M. Andouard, constate, dans son dernier rapport sur les travaux de l'établissement qu'il dirige, la place chaque jour plus grande que la saccharine prend dans la fabrication des denrées alimentaires sucrées. On trouve, dit-il, de la saccharine à peu près partout, les confitures, les pâtisseries, les pains de fantaisie, le chocolat, la limonade gazeuse, les liqueurs, la bière, le cidre, le vin, même le vin de Champagne, en recèlent fréquemment des quantités notables. Mais ce n'est pas sous son nom originel que cette substance est offerte aux fabricants de produits alimentaires. La saccharine étant considérée par certaines personnes, à juste titre, comme étant susceptible de troubler sensiblement les fonctions digestives, il importait, dit M. Andouard, de remplacer ce nom qui résonne défavorablement à beaucoup d'oreilles, par une appellation moins suspecte.

Le choix des propagateurs de la falsification s'est arrêté sur des dénominations qui visent toutes à établir la confusion entre la saccharine de Fahlberg et le sucre de canne. En 1899, M. Andouard signalait l'un des premiers produits de ce genre, fabriqué en Suisse et lancé à grand renfort de réclame, sous le nom d'extrait de sucre; cet extrait, qui n'avait rien de commun avec le suc de canne ou de betterave, était une solution sirupeuse de saccharine dans un liquide faiblement alcalin. Il était dépourvu par conséquent de tous les avantages consignés dans le prospectus qui l'accompagnait, sauf l'intensité de son pouvoir sucrant. Quelques mois plus tard, venaient d'autres dénominations.

M. Grandeaue examine ensuite les effets que peut produire l'usage de la saccharine dans l'alimentation humaine et, malgré quelques avis contradictoires et intéressés, on peut en conclure qu'ils sont nuisibles à la santé. A ce point de vue, les animaux seraient même plus perspicaces que l'homme et voici, à ce sujet, ce que dit M. Grandeaue:

J'ai constaté, il y a bien des années déjà, un fait curieux que plusieurs observations ont depuis étendu à divers animaux.

En 1893, époque à laquelle on commençait à parler du développement de la fabrication de la saccharine, je m'étais procuré une petite quantité de ce produit pour en étudier les principaux caractères. Au mois de juillet de cette année-là, par les journées chaudes et orageuses, les mouches envahissant mon cabinet de travail pour y chercher un peu d'ombre et de fraîcheur m'incommodaient fort. Je dis-

posai sur ma table un de ces pièges en verre bien connus, dans l'intérieur desquels on verse un peu de bière ou tout autre liquide sucré, légèrement odorant. Attirées dans le piège par l'odeur de la bière, les mouches ne peuvent plus en sortir et se noient bientôt. Sous une cloche renversée, légèrement soulevée par trois tasseaux en verre, j'avais répandu en guise d'appât du sucre de canne en poudre.

L'idée me vint de partager en deux la circonférence libre sous la cloche et, sur l'une des moitiés, d'étendre une couche mince de saccharine, l'autre partie du cercle restant couverte par le sucre en poudre. Je surveillai alors attentivement pendant plusieurs jours les allées et venues des mouches autour de la cloche; je constatai que pas une d'entre elles ne toucha à la saccharine; elles venaient flairer de leur trompe mobile la substance blanche que rien, ni à l'aspect, ni à l'odeur, ne permettait de distinguer du sucre finement broyé, puis elles se dirigeaient vers la partie saupoudrée de sucre, y revenant puiser à plusieurs reprises, avant de pénétrer dans la cloche. Leur instinct, supérieur à celui de l'homme, suffit pour les éloigner d'une substance dont elles n'essayèrent pas une seule fois de constater la saveur.

MM. Berthelot et Liebreich, je crois, ont observé la même répugnance chez les abeilles et d'autres animaux pour la saccharine. L'homme est moins délicat que les mouches, ce qui permet aux falsificateurs d'écouler aux lieu et place du sucre les énormes quantités d'édulcorants dont nous avons parlé plus haut. Puisse la loi du 30 mars 1902, appliquée avec rigueur, mettre fin à ces falsifications éhontées, que ferait cesser la réforme si souhaitable du régime fiscal du sucre!

LA BANQUE NATIONALE

La semaine dernière nous avons dit les bénéfices nets réalisés par cette institution financière pendant l'exercice terminé le 30 avril dernier. Il est, par conséquent, inutile d'y revenir.

Dans le rapport de l'assemblée générale annuelle qui a eu lieu le 14 mai, rapport que nous publions d'autre part, nous voyons que l'émission de \$300,000 de nouveau capital, avait apporté à la caisse de la banque une somme de \$230,550, ce qui démontre l'empressement des actionnaires à se libérer avant l'échéance; il en résulte qu'elle peut augmenter sa circulation en proportion des versements et, par conséquent trouver dans ces versements actifs une source de profits dont bénéficieront les actionnaires. Ce n'est donc pas une mauvaise opération pour ces derniers de se libérer avant terme.

La Banque Nationale ayant été autorisée à augmenter son capital de \$800,000.

Chocolat et Cacao de FRY

de BRISTOL, Angleterre

ONT LA PLUS FORTE VENTE AU CANADA.

Ont obtenu les plus hautes récompenses aux différentes expositions.

Leur haute qualité — qui ne varie jamais — leur a valu la conquête du marché local anglais et des marchés étrangers. Voyez à ce que votre stock soit bien assorti de ces marchandises qui ont en tout temps une demande

AGENTS GENERAUX POUR LE CANADA :

D. Masson & Cie, Montréal

Importateurs et Consignataires.

LE SIROP EDWARDSBURG

MARQUE "CROWN"

Barils, Demi-barils, Quarts de barils,

Seaux de 25 lbs, 38½ lbs.

Canistres Emaillées.

est bien connu dans tout le Dominion comme un TYPE DE QUALITE.

STOCKS ASSORTIS de tous les genres d'emballage, maintenant en mains. PROMPTE EXPEDITION garantie.

Edwardsburgh Starch Co'y, Limited,
Etablie en 1858

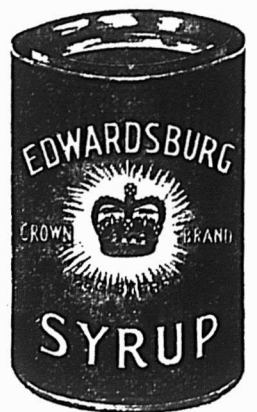

164 Rue St-Jacques,
MONTREAL.

Manufacture
CARDINAL, Ont.

58 Front St. East,
TORONTO.

elle aura à émettre en temps opportun pour \$500,000 d'actions supplémentaires. A ce sujet, le rapport des directeurs déclare qu'elles seront émises à prime.

La situation de la banque, son développement soutenu, la fixité de son dividende annuel à 6 pour cent lui permettent, en effet, de ne pas abandonner une source de profits en émettant ses actions au pair.

Intérêt net de 6 pour cent sur placement est introuvable ou à peu près actuellement et quand une action de banque, d'une banque intelligemment et honnêtement administrée, rapporte des dividendes de 5 pour cent, on estime généralement qu'elle est un placement des plus sûrs et des plus avantageux. On peut donc compter que les prochaines actions à émettre seront offertes à une prime de \$5.00 à \$6.00, soit à \$35.00 ou \$36.00 par part.

Pendant l'année écoulée trois succursales nouvelles ont été ouvertes dans des centres d'avenir et une autre succursale sera établie dans le courant du présent mois à Plessisville, autre centre appelé à un certain développement.

La Banque étend sans cesse ses ramifications; elle s'est bien trouvée jusqu'ici d'avoir étendu son champ d'action grâce au choix qu'elle fait des localités où elle s'établit.

La confiance dont elle jouit auprès des capitalistes et gens économes se traduit par une augmentation sensible dans le montant des dépôts productifs d'intérêt.

Celle du commerce n'est pas moins grande à en juger par les avances qu'elle lui a faites et que nous voyons en augmentation d'environ \$800,000.

Les résultats de l'année ont été très appréciés des actionnaires qui ont pu se louer d'avoir à la tête du siège social et des diverses succursales des hommes de travail, d'énergie, habiles à assurer le succès de l'institution financière à laquelle ils ont confié le soin de faire fructifier leurs capitaux.

LE PETIT JARDIN ILLUSTRÉ

(Hebdomadaire)

84 bis, rue de Grenelle, Paris.

Abonnement d'essai de 3 mois : 25c ; un an \$1.40. Envoi franco de numéros spécimens et du catalogue général de la librairie.

Lire dans le Petit Jardin Illustré du 3 mai 1902) :

Le Jardin d'agrément.—Notes de la semaine Enseignement colonial.—Jardin Royal de Kew.—L'alcool industriel de figes sèches.—Une nouvelle maladie de la vigne.—Bureau Horticole des Etats-Unie.—Importations des fruits en Angleterre.—La Chenille fileuse du Prunier.—Jardin fruitier.—Le Potager.—Semis et éducation du plant de la Chicorée Witloof, HENRI THEULIER FILS.—La Sélection des Fraisiers, C. SIMMEN.—La culture en tonneaux.—Préparation des tonneaux.—Disposition des plantes, ALBERT MAUMENÉ.—Basse-Cour.—Comment les Américains nourrissent les poules, J. LAIRAIN.—Agriculture.—Engrais.—Les Engrais chimiques, P. C. MAOHET.—Conseils et recettes, Correspondance. Le plat du dimanche. Nos primes. Rsmn-feuilleton.



Mercredi, 14 mai 1902.

La semaine qui vient de s'écouler nous ramène, au point de vue de la température, à plus d'un mois en arrière. Il a fait froid comme au commencement d'avril, et cela a eu l'effet de ralentir le commerce. Les travaux des champs dans notre région, n'ont pas eu tant à souffrir cependant ici que dans d'autres parties de la province, où la neige est tombée en abondance, tandis que nous n'en n'avons eu trace.

Quelques-uns prétendent que les arbres fruitiers auraient bien pu être atteints par la gelée, mais, on s'accorde à reconnaître, d'un autre côté, que le dommage ne saurait être considérable.

C'est l'époque des Premières Communions, et l'activité s'est fait sentir en conséquence, dans le commerce des nouveautés. On nous dit, du reste, que l'achalandage est considérable dans ce genre d'affaires, grâce à l'affluence des acheteurs de la campagne.

De fait, on remarque une augmentation générale des ventes, et nos marchands s'accordent à dire que la saison ne saurait s'annoncer sous des auspices plus favorables.

Les nouvelles des centres industriels sont encourageantes. Ce n'est pas encore la grande activité; mais le volume des commandes tend à augmenter, et tout indique une saison prospère.

Les conflits ouvriers n'ont rien de menaçant présentement: du moins, tout paraît être dans le calme. Il est reconnu que la classe ouvrière est, de son naturel, très paisible, et ne recherche pas les occasions de trouble. Elle est essentiellement travailleuse, morale, désireuse de se faire son salaire raisonnable, mais peu portée à imposer ses prétentions par la force brutale des grèves. C'est une expérience constante dans notre milieu.

Si des circonstances particulières ont modifié parfois cet état de choses, ce sont de simples accidents isolés, dus à des froissements individuels entre patrons et ouvriers, dans un circuit limité. Les tentatives collectives faites de la part des uns ou des autres pour établir un droit absolu à la domination n'ont eu jusqu'à présent que des résultats négatifs. Dans ces derniers temps, quelques écrivains, qui n'appartiennent à aucun corps de métier, se sont efforcés de créer du malaise et de la prévention contre les patrons et ont prêché des doctrines socialistes, dont la mise en action serait des plus dange-

reuses. Jusqu'à présent, heureusement, ils n'ont pas réussi dans leurs desseins; mais cet enseignement accompli son oeuvre dissolvante, petit à petit, Nous avons lieu de croire, cependant, que cette semence ne prendra pas racine dans notre milieu. Le temps est arrivé où il importe d'avoir l'oeil ouvert sur cet état de choses, pour prévenir des conséquences fâcheuses.

A ce propos, l'incident entre les débardeurs et les compagnies d'entreprises des transports maritimes, est un exemple frappant de ce que peuvent les hommes constitués en autorité pour l'oeuvre de l'apaisement et de la conciliation. Les prétentions des uns et des autres ont été soumises à un essai loyal qui devra démontrer de quel côté est le droit ou le tort. Si les ouvriers peuvent établir, par l'expérience, qu'ils ont droit aux salaires qu'ils exigent, il faudra leur rendre justice et les traiter en conséquence: si la somme de leur travail n'est pas proportionnelle à leur échelle de prix, il sera juste alors que les prix soient réduits en proportion du travail fourni. Voilà du gros bon sens, et c'est en définitive le vrai moyen d'opérer un règlement satisfaisant.

EPICERIES

Sucres:—Sucres jaunes, \$2.95 à \$3.45; Ex-ground, 5c; Granulé, \$3.85 à \$3.90; Paris Lump, 5 1-2c; Powdered, 6c à 6 3-4c.

Mélasses:—Barbade pure, tonne, 26c à 28c; Porto-Rico, 39c à 42c; Fajardos, 34c à 36c.

Beurre:—Frais, 14c; Marchand, 13c à 14c; Beurrerie, 21c à 22c; Frais, 23c.

Conserves en boîtes:—Saumon, \$1 à \$1.60; Clover leaf, \$1.60; Homard, \$2.50 à \$2.70; Tomates, 95c à \$1; Blé-d'Inde, 85c à 90c; Pois, 90c.

Fruits secs:—Valence, 7c; Sultana, 10 à 13c; Californie, 8c à 10c; C. Cluster, \$2.40; Imp. Cabinet, \$2.50; Pruneaux de Californie, 7 1-2 à 9c; Imp. Russian, \$4.60.

Tabac canadien:—En feuilles, 8c à 10c; Walker wrappers, 15c; Kentucky, 12c; et le White Burleigh, 15c; Connecticut, 12c à 13c.

Planches à laver:—Favorites, \$1.70; Waverly, \$2.00; Imp. Globe, \$2.00; Water Witch, \$1.50.

Balais:—2 cordes, \$1.50 la doz.; à 3 cordes, \$2.00; à 4 cordes, \$3.00.

FARINES, GRAINS ET PROVISIONS

Farines:—Forte à levain, \$1.90 à \$2.00; 2e à boulanger, \$1.90; Patent Hungarian, \$2.40; Patente, \$1.85; Roller, \$1.80; Fine, \$1.50; Extra, \$1.65; Superfine, \$1.55; Bonne Commune, \$1.40 à \$1.45.

Grains:—Blé Manitoba, \$1.00 à \$1.05; Colorado, \$1.00; Avoine, 52c, 55c à 60c; Province, 50c; Orge, par 48 lbs, 75c; Orge à drèche, 80c; Blé-d'Inde, 80c; Sarrasin, 70c à 75c; Son, \$1.00.

Lard:—Short Cut, par 200-lbs, \$22.00

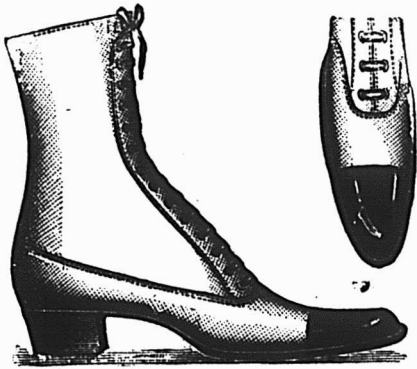

CHAUSSURES "ROYAL"

TOUS LES GENRES.

Lignes complètes
de l'Enfant à l'Homme.

Elles ont la valeur, l'apparence et la nouveauté.
Nos échantillons d'automne sont à votre disposition.

CREATIONS NOUVELLES

THE ROYAL SHOE COMPANY, . . . Maisonneuve.

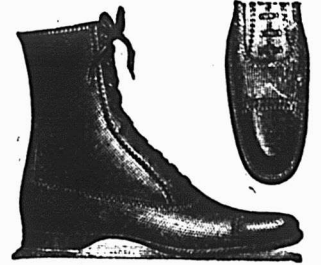

Wheat Marrow

Les ventes de ce nouvel aliment à base de céréales ne diminueront pas pendant les temps chauds — il se vend d'un bout de l'année à l'autre, continuellement.

Si vous en mettez en stock, vous aurez en stock l'aliment à base de céréale "totalement différent des autres" et dont les gens ne se fatiguent jamais. Préparé plus rapidement et de plus de manières différentes pour la table que n'importe quel autre aliment. Hygiénique, nutritif, appétissant. *Un article de vente soutenue.*

Vendu par les principales maisons de gros.

ARTHUR P. TIPPET & CO., Agents
8, Place Royale, Montréal

Stower's Lime Juice

Le jus absolument pur du limon qui possède la plus grande force, à cause de son extrême pureté. *Distillé et Redistillé.*

Pas de saveur de moisi ou de fumé. Se conserve parfaitement en n'importe quel climat, même lorsque le bouchon est enlevé. Le "Lime Juice" qui attire la clientèle et qui la retient — celui de "Stower."

Vendu par les principales maisons de gros.

ARTHUR P. TIPPET & CO ,
Agents
8, Place Royale, Montreal



Les Meilleurs

Les Ginger Ale, Soda Water, Céderine, Cream Soda, Bière au Gingembre, Etc.

De **TIMMONS**

Se trouvent chez tous les Epiciers en gros ou Marchands de Vin en gros dans la Province de Québec.

LA MARTINIQUE

à \$22.50; Clear fat, \$24.00 à \$25.50; Clear Black, \$25.00 à \$25.50; Saindoux pur, le seau, \$2.40; Composé, le seau, \$1.80; Chaudière, \$1.75; Jambon, 12 1-2c à 13c; Bacon, 11c à 12c; Porc abattu, \$5.50 à \$8.25.

Poisson: — Morue No 1, \$5.50 à \$6.00; Morue sèche, \$5.00 le quintal; Saumon, No 1, \$14.00; No 2, \$13.00 à \$10.50; No 3, \$10.50; Hareng No 1, \$6.00; No 2, \$5.25.

Huiles: — Loup marin, 40c; Morue, 33c; Marsouin, 31c.

Il nous arrive actuellement par la voie des grands lacs, des chargements considérables de grains qui sont emmagasinés dans les élévateurs en attendant qu'ils soient transbordés sur les steamers océaniques. C'est la destinée commerciale de Québec qui se joue, attendu que, si l'expérience nous est favorable, notre port aura une supériorité incontestable, comme port d'expédition des produits de l'Ouest américain et canadien, sur toutes les autres villes de l'Amérique. L'heure est solennelle, et les expériences sont, pour nous, d'un rare intérêt. — L. D.

Feu M. Moses Staunton

On annonce de Toronto la mort de M. Moses Staunton, chef de la maison Stauntons Ltd, un des plus anciens établissements manufacturiers de la dite ville. M. Moses Staunton est décédé le 2 courant. Il y a un grand nombre d'années, son père qui habitait le Nord de l'Irlande partit pour l'Amérique et fonda une fabrique de Papiers à tapisseries New-York, rue du Canal. Il était trop attaché aux institutions anglaises pour demeurer longtemps sous le drapeau de la République voisine, aussi il abandonna New-York pour venir se fixer à Toronto où il établit une manufacture de Papiers peints. Quand il mourut, ses deux fils MM. Moses et Albert Staunton prirent la direction de la maison. Quelques années après Albert se retira des affaires; et durant ces dernières années l'établissement était dirigé par M. Moses Staunton et ses fils. Il y a quelque temps un changement eut lieu, une Compagnie fut formée sous le nom de Stauntons Limited, les deux fils de M. Moses Staunton, T. A. Staunton et E. G. Staunton prenant la direction des affaires. M. Staunton était malade depuis plusieurs années et bien que sa mort ne fut pas inattendue, elle causa de profonds regrets dans le monde Commercial où il était connu comme étant l'âme dirigeante de la plus ancienne manufacture de Papiers peints du Canada.

Aimez-vous le chocolat ?

Toujours au premier rang, le chocolat de Fry: les dames et les jeunes filles en raffolent et les messieurs y goûtent volontiers. Il a sa place marquée sur les tablettes de tous les épiciers "dans le mouvement." MM. D. Masson & Cie à Montréal ont l'agence générale de cet excellent chocolat, pour tout le Canada.

Une occasion dans les cigares

50,000 cigares, bonne valeur, la balance d'un stock d'un demi-million, seront vendus à un prix rémunérateur pour un acheteur bien avisé, par la maison L. Chaput, Fils & Cie.

La Martinique, qui vient de subir une catastrophe comme il en est peu survenu depuis l'existence du monde, est une île des Petites Antilles appartenant à la France. Elle est située à environ 78 milles S. E. de la Guadeloupe, entre 14 degrés, 23 m. et 14 degrés, 52 m. de latitude N., et 63 degrés, 9 m. et 63 degrés, 34 m. longitude O. de Paris. Elle a 48 milles de long sur 18 milles de large, et est formée de deux presqu'îles réunies par un isthme. Sa population était d'environ 200,000 âmes avant la catastrophe. La population est de sang très mêlé; peu de blancs habitent l'île. La colonie est divisée en deux arrondissements: (Fort de France et St Pierre); 9 cantons et 32 communes. Fort de France qui est le chef-lieu compte environ 18,000 habitants. St Pierre qui vient d'être englouti par l'éruption du volcan de la Montagne Pelée était plus grande et plus luxueuse; sa population était de 26,000 âmes.

L'île est administrée par un Gouverneur résidant à Fort de France, assisté d'un Conseil privé et d'un Conseil général de 36 membres élus. Un sénateur et deux députés la représentent au Parlement français.

La Martinique est montagneuse et volcanique, disloquée par les tremblements de terre et les cyclones; elle a son point culminant à la Montagne Pelée dont le sommet est d'environ 4,500 pieds au-dessus du niveau de la mer. Le Carbet a une altitude de près de 4,000 pieds. Il existe encore la Soufrière dont le nom indique assez l'origine volcanique. Le climat est chaud et humide. L'année se partage en deux saisons: l'une pluvieuse, et l'autre sèche. La température chaude et humide varie de 68 à 95 degrés.

On compte dans l'île 75 cours d'eau ou torrents dont trois seulement sont navigables: la rivière Salée, la rivière Pilote et la Lézarde.

Les côtes sont escarpées et entourées de récifs de coraux, celle de l'Ouest est très découpée. Les principaux havres sont ceux de la Trinité, la Baie de Galion, séparée de la précédente par la presqu'île de Caravelle, l'excellente baie de Fort de France, le port le mieux abrité de toutes les Antilles Françaises.

Les forêts et les savanes occupent les deux septièmes du sol; le reste est cultivé et les productions principales sont la canne à sucre, le café, le tabac, le coton, le cacao, le manioc, l'igname, les arbres à épices, le bananier, l'oranger, etc. Les forêts ne sont pas exploitées par suite de la difficulté des transports.

Il existait à la Martinique 20 usines de sucre de canne, de nombreuses rhumeries, 15 distilleries de tafia à St-Pierre, avec une fabrication journalière moyenne de 660 gallons, une tonnellerie, une savonnerie, 2 tanneries, une vermicellerie, 4 glaciers, 4 chocolateries, 2 fabriques de liqueurs, une minoterie, une fabrique de lunettes, une fabrique d'engrais, 2 scieries mécaniques, une fonderie. Il y a dans l'île 117 milles de chemin de fer et 292 milles de route.

La population de la Martinique est, comme nous l'avons dit, mêlée, et se compose principalement de noirs et de mulâtres. La race est belle, robuste, et les femmes se font remarquer par un grand amour de la parure. Les esclaves ont été affranchis en 1848.

L'île a été occupée au nom de la France en 1635 par L'Olive et Duplessis; elle a été colonisée la même année par d'Enambue, gouverneur de St-Christophe. Les Hollandais l'attaquèrent en vain en 1674; les Anglais la prirent en 1762, en 1802, en 1809, mais l'ont toujours rendue à la France.

Le chef-lieu, Fort-de-France, est bâti en bois et en fer, à cause des tremblements de terre. C'est un excellent port entouré de beaux jardins et dominé par le Fort St-Louis, avec arsenal, bassin de radoub et un sanatorium sur la colline de Balata. C'est le lieu de naissance de l'Impératrice Joséphine.

La ville de St-Pierre, qui vient de disparaître, était beaucoup plus grande, possédait de riches villas, un théâtre, un jardin botanique de toute beauté, et un lycée. C'était également le siège de l'évêché, qui a été établi en 1850. La ville se trouvait à environ 13 milles de Fort-de-France.

De nombreux tremblements de terre s'étaient déjà fait sentir dans la Martinique. On cite notamment ceux de 1776, 1779, 1780, 1788, 1813, 1817, 1829, 1839 et 1851.

Les monnaies, poids et mesures sont les mêmes qu'en France. La Banque de la Martinique a le privilège d'émettre des billets de banque de 500 frs. 100 frs. 25 fr. 5 fr. ayant cours légal dans l'intérieur de l'île. St Pierre possédait le siège social de la Banque de la Martinique, une succursale du Crédit Foncier colonial et une agence de la Colonial Bank de Londres.

Son commerce extérieur en 1898 était de \$9,320,000.00, à peu près également partagé entre les importations et les exportations. Les deux entrepôts de douane de St Pierre et de Fort-de-France sont entretenus sur les fonds du budget local. La France recevait les 11/12 de l'exportations et apportait les 7/12 des importations de l'île.

La France est reliée à la Martinique par un service mensuel de la Cie transatlantique qui met 14 jours de St Nazaire à St Pierre et Fort-de-France. Un bateau à vapeur de la Compagnie Girard établit des relations deux fois par semaine entre les localités du littoral S. O.

Les produits d'origine étrangère importés à la Martinique sont, sauf exceptions, au tarif de la métropole. Les sucres paient un droit de sortie de 1 fr. par 100 kilos; les rhum et tafia, de 1 centime par litre.

Le "Dormol"

Le Dormol est, sous sa forme de sirop, la préparation la plus agréable à faire prendre aux enfants et, aussi, la plus facile. Elle a un effet calmant remarquable. C'est le produit qui donne le plus de satisfaction, il devrait se trouver dans le stock de tous les épiciers et marchands généraux. Ce produit rend de grands services aux mères de famille qui seront heureuses de le trouver chez leurs fournisseurs ordinaires.

PAPIER-GLU à mouches, cacheté, TANGLEFOOT

EFFICACE

Attrape la mouche et les germes de maladie qu'elle transporte avec elle.

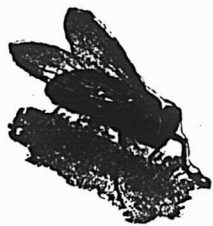

HYGIENIQUE

Imperméable. Longue durée
Employé dans le monde entier.

THE O. & W. THUM CO., Mfrs, Grand Rapids, Mich., E.U.A.
NEW YORK: 15 Jay Str. SAN FRANCISCO: 121 California St.

Les Confitures, Gelées et Marmelades de Graham

sont bien connues dans tout le Dominion comme les **types de la qualité**. Quand vous donnerez une commande, essayez-les.

Agent: **W. S. SILCOCK,**
P. O. B. 1085, MONTREAL.

Canada Preserving Company, - - Hamilton.

NOUS INSISTONS

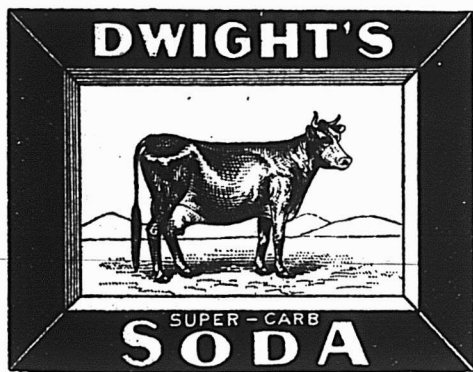

Sur la qualité du soda à Pâte

Dwight's Cow Brand

(Marque de la Vache)

De plus, le paquet est le plus gros des sodas enveloppés.

En vente chez tous les Epiciers en Gros.

Ecrivez à . . .

The "OZO" CO., LIMITED.

immédiatement pour ses cotations sur

Thés, Cafés, Epices, Vinaigres, Balais, Cigares

Bureau Principal et Entrepôts: **RUE ST-PAUL, MONTREAL.**

Usine à St-Hyacinthe, Qué.

SEMENCES GARANTIES

Nous faisons un commerce exclusif de semences; notre stock contient tout ce qu'il y a de meilleur en fait de **Semences pour le Jardin et la Ferme**, et Semences de Fleurs, Semences d'Herbages, de Trèfle, blé d'Inde et Grains de Semences spéciales.

Catalogues Illustrés envoyés gratuitement sur demande. Cotations et échantillons envoyés sur demande pour le Mil, Trèfle, etc.

WILLIAM EWING & CO.,

Marchands de Semences. 142 Rue McGill, Montréal.

CIE FRANCO CANADIENNE

LIGNE DE STEAMERS

ST-JEAN, N.-B.

AU

Havre et a Anvers

DE MONTREAL

SS. MANCHESTER SHIPPER

Vers le 1 Mai

Pour renseignements, concernant le fret, etc., s'adresser at No 223 rue des Commissaires, Montréal.

ANNONCE SPÉCIALE

Nous avons adopté une poignée nouvelle et plus forte, bronzée ou nickelée (à votre choix) pour

Les Cabinets pour Epiciers de Bennett,

et les avons aussi améliorés sur différents points; mais nous les vendons aux anciens prix. **N'oubliez pas** que ce cabinet vous économise de la place, maintient votre stock à l'abri de la poussière, de la saleté et des insectes. En plus de nos grands modèles réguliers, nous fabriquons des cabinets de n'importe quelle grandeur, pour aller n'importe où. Pour prix et autres renseignements adressez-vous à

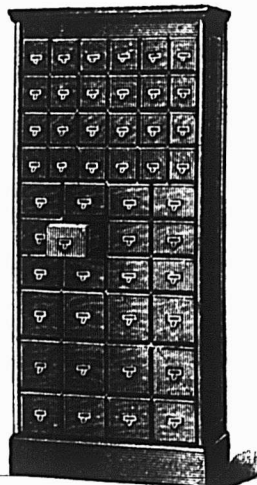

J. S. BENNETT

Manufacturier breveté, 15 rue Marlon, Toronto

LOTS A BATIR

Dans la plus belle et la plus saine partie de la ville . . .

A. & H. LIONAIS, Props

25 rue St-Gabriel.

LA BANQUE NATIONALE

Etat Annuel 1902

Mercredi, le 14 mai, à trois heures p. m., la quarante-deuxième assemblée annuelle des actionnaires de la Banque Nationale a eu lieu dans les bureaux de la Banque.

Etaient présents :-

L'honorable juge A. Chauveau, Révérends F. C. Gagnon, Tancrede J. Paquet et Hermé-négilde Roger, MM. Rodolphe Audette, A. B. Dupuis, Victor Châteauevert, Naz. Fortier, Narcisse Rioux, J. B. Laliberté, Charles Brochu, Thos Breen, E. Thos Couillard, O. Léon Hardy, Geo. Demers, Cyrille F. Délage, notaire, M. P. P. J. B. E. Letellier, Jas Mc-Cone, Dr. Elzéar Labrecque, Joseph Garneau, J. E. L'Arrivée N. P., C. Narcisse Hamel, Chas A. Lefèvre, Cyrille Kirouac, Joseph L. Hardy, J. F. Demers, M. D., Chas A. Chauveau, Arthur Bruneau, Nap. G. Kirouac, etc., etc.

M. R. Audette fut appelé à présider l'assemblée et M. P. Lafrance fut prié d'agir comme secrétaire.

Avant de procéder à la lecture du rapport annuel, les messieurs dont les noms suivent furent élus scrutateurs, savoir le Révd. Herm. Roger, Cyr. F. Delage notaire, M. P. P. et Chas A. Lefèvre.

Le Président donna alors lecture du rapport suivant :

LA BANQUE NATIONALE

Quarante-deuxième rapport annuel des directeurs aux actionnaires de la Banque Nationale

Messieurs,

Vos directeurs ont l'honneur de vous soumettre le quarante-deuxième rapport annuel des opérations de La Banque Nationale pour l'année écoulée le 30 avril 1902 avec l'état ordinaire de l'actif et du passif.

Le compte de Profits & Pertes se résume comme suit, savoir :

Par balance au crédit de Profits et Pertes au 30 avril 1901..... \$ 54,738 91
Les profits de l'année, après avoir pourvu pour les intérêts accrus sur dépôts et pour dettes mauvaises et douteuses ont été de..... 154,993 33

Formant la somme de..... \$209,732 24

Qui a été approprié comme suit :

Dividende No 74, 3 p. c. payable le 2 nov. 1901..... \$ 36,000 00
Dividende No 75, 3 p. c. payable le 1er mai 1902..... 38,571 08
Porté à Fonds de Réserve... 75,161 16
149,571 58
Laisant au crédit de Profits et Pertes une balance de..... 60,000 00

L'automne dernier vos directeurs, considérant l'augmentation des affaires de la banque, ont cru qu'il était opportun d'augmenter le capital de l'institution. Ils ont en conséquence demandé, à une assemblée générale spéciale des actionnaires, tenue le 13 novembre dernier, l'autorisation d'augmenter le capital de \$800,000, ce qui a été voté à l'unanimité. Après avoir obtenu la sanction de ce règlement par le Conseil du Trésor, vos directeurs ont émis \$300,000 de nouveau capital pour souscription. De cette somme il a été souscrit à la date du 30 avril 8,990 actions, soit \$269,700, sur lesquelles il a été payé \$230,550, ne laissant que la somme de \$39,150 à être payée par versements mensuels. La balance de 1,010 actions non souscrites n'a pas pu être accordée au grand

nombre d'acquéreurs qui se sont présentés, vu le délai accordé par la loi aux actionnaires pour donner leur réponse, soit au 1er d'août prochain.

L'intention de vos directeurs est que quand ils émettront la balance du capital autorisé, ils le feront à prime.

Nos succursales ont été inspectées minutieusement durant l'année et nous notons un accroissement important dans leur chiffre d'affaires.

Durant l'année vos directeurs ont ouvert des succursales à Nicolet, Coaticook et Baie St-Paul qui nous promettent de bons résultats. C'est aussi leur intention d'ouvrir une autre succursale à Plessisville vers la fin de ce mois.

Nous sommes heureux de reconnaître les bons services rendus à l'administration par les nombreux employés de cette institution ; leur fidélité et leur assiduité ont contribué largement au succès de nos opérations.

Le tout humblement soumis,

R. AUDETTE,
Président.

Québec, le 14 mai 1902.

Proposé par le Revd F. C. Gagnon appuyé par le Revd J. T. Paquet :

"Que le rapport du bureau de direction, ainsi que les états y annexés qui viennent d'être lus, soient approuvés, publiés et imprimés pour l'usage des actionnaires."—Adopté.

On précéda ensuite à l'élection des directeurs et les messieurs dont les noms suivent ayant obtenu le plus grand nombre de votes furent déclarés élus, savoir :

M. R. Audette, l'honorable juge A. Chauveau, MM. Victor Châteauevert, A. B. Dupuis, Naz. Fortier, J. B. Laliberté et Narcisse Rioux.

Le Président laisse le fauteuil et M. Chas. Brochu ayant été appelé à le remplacer, il est proposé par M. J. E. L'Arrivée N. P. appuyé par M. A. Rioux :

"Que les remerciements, des actionnaires ici présents sont dûs et offerts à M. R. Audette pour les services qu'il a rendus à la présidence de cette assemblée, ainsi qu'à MM. les scrutateurs et M. le secrétaire dans l'exercice de leurs devoirs respectifs."

Cette motion a été approuvée et l'assemblée s'ajourne.

R. AUDETTE,
Président.

P. LAFRANCE,
Secrétaire.

Québec, le 14 mai 1902.

A une assemblée des directeurs tenue le même jour, M. R. Audette a été réélu président et M. A. B. Dupuis, vice-président de la banque pour l'année courante.

P. LAFRANCE,
Gérant.

Bilan le 30 Avril 1902

PASSIF

Billets en circulation.....		\$1,370,024 00
Dépôts portant intérêt.....	\$3,978,511 95	
Dépôts ne portant pas intérêt.....	712,338 11	
		4,690,850 06
Dividendes non réclamés.....	637 50	
Dividende No 75, payable le 1er mai 1902.....	38,571 08	
		39,208 58
Dû à d'autres banques en Canada.....	15,393 96	
Dû à des agences de la Banque dans le Royaume-Uni.....	78,755 04	
		94,149 00
Total du Passif envers le public.....		6,194,231 64

Fonds capital.....	\$1,430,550 00
Fonds de Réserve.....	350,000 00
Intérêts accrus et change.....	15,000 00
Compte de Profits et Pertes.....	60,161 16
	1,855,711 16
	\$8,049,942 80

ACTIF

Espèces.....	\$ 85,204 47
Billets de la Puissance.....	256,819 00
	\$ 342,023 47
Billets d'autres banques et chèques sur d'autres banques.....	258,893 52
Dû par d'autres banques en Canada.....	52,132 70
Dû par d'autres banques dans les pays étrangers.....	57,911 89
	368,943 11
Dépôt au Gouvernement de la Puissance en garantie des billets en circulation.....	60,000 00
Débitures de la Puissance.....	35,000 00
Prêts à demande sur actions et débiteures.....	231,961 51
	326,961 51
Total des ressources immédiates.....	\$1,037,928 09
Prêts courants, escomptes et avances au public.....	\$6,627,306 87
Billets et effets de commerce escomptés, en souffrance (pertes pourvues).....	30,812 98
Immeubles appartenant à la Banque (autres que les édifices de la Banque).....	44,611 36
Hypothèques sur immeubles vendus par la Banque.....	7,250 00
Autres actifs non compris dans les items précédents.....	84,000 00
Edifices de la Banque, ameublement et papeterie.....	6,793,981 21
	218,033 50
	\$8,049,942 80

N. LAVOIE,
Inspecteur.

P. LAFRANCE,
Gérant.

Quand vous commanderez du thé, ayez le **MOONSOON**, thé de Ceylan, le plus parfumé et le plus délicieux thé qui se produise.

MOONSOON

Adressez toutes les commandes

12 FRONT ST. E., TORONTO

M. A. CARDINAL

MARCHAND DE FERONNERIES ET MATERIELS DE

BEURRERIES ET FROMAGERIES

Agent pour : La Fameuse Baratte combinée "Squeezer" - Le Moulin au Caillé "Winchester" - La Machine Babcock "No Tin".

Toujours en mains un assortiment complet de Cotons, Extrait de Présure, Couleurs à fromage et à beurre, Scale boards, Boîtes à beurre et tinettes, Verreries, Ferblanterie et Ferronneries, etc., etc. - Spécialité : Boîte de Boîtes à fromage.

Vente à commission ou achat à prix fixe de Beurre, Fromage et Provisions. — Correspondance sollicitée. — Demandez mon catalogue.

Tél. Bell
MAIN 2861

345, rue des Commissaires, Montréal

GEORGE HODGE & CIE

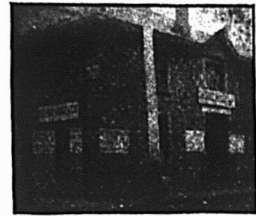

Exportateurs de
Beurre et
Fromage.

119, rue King
et 26 et 28
Rue William,
MONTREAL

Attention spéciale aux consignations.
Entrepot frigorifique de première classe.

QUEBEC STEAMSHIP CO.

LIMITED

LIGNE DU ST-LAURENT

SS. "CAMPANA"

1700 Tonnes

PREMIER DEPART DE MONTREAL

LUNDI, LE 19 MAI

à 2 heures P.M.

Et après, tous les **Seconds Lundis**, quittant Québec le jour suivant à **MIDI** pour **Pointe au Père, Gaspé, Malbaie, Percé, Cape Cove, Grand River, Summerside, Charlottetown et Pictou.**

Pour fret, passage et cabines, s'adresser à

J. G. BROCK & CO., Agents,

211 Rue des Commissaires, - MONTREAL.



COLD STORAGE

Circulation d'air froid et sec, Ventilation parfaite, Température appropriée à la nature des produits à conserver.

Conservation, d'après les méthodes scientifiques les plus approuvées, de

Beurre, Fromage, Œufs, Fruits.

Coin des rues des Seurs Grises et William, Montréal.

O. M. GOULD, GÉRANT

REPARATIONS AU MATERIEL DE BEURRERIES FROMAGERIES

PRIX MODÉRÉS.

ENGINS, CENTRIFUGES, BOUILLIRES.

OUVRAGE GARANTI.

HUDON & ALLARD

MACHINISTES

ST-HYACINTHE

Fabricants d'Emporte - Pièces (Dies) pour manufacturiers de Chaussures.

ALFRED TRUDEL, Président.

J. T. TRUDEL, Secrétaire-Trésorier.

F. X. O. TRUDEL, Gérant.

CAPITAL \$50,000

LA COMPAGNIE DE LAITERIE ST - LAURENT

Successeurs de ALFRED TRUDEL & CIE.

Beurre, Fromage, Boites, Etc.

Agence Générale des Célèbres Ecrèmeuses "U. S."

Engins. Barattes, Malaxeurs, et tout matériel et toutes Fournitures de Beurrieres et Fromageries.

Demandez nos Prix et nos Catalogues

Bureau Principal : ST-PROSPER DE CHAMPLAIN, P. Q.

Succursale à Québec : 92 RUE DALHOUSIE

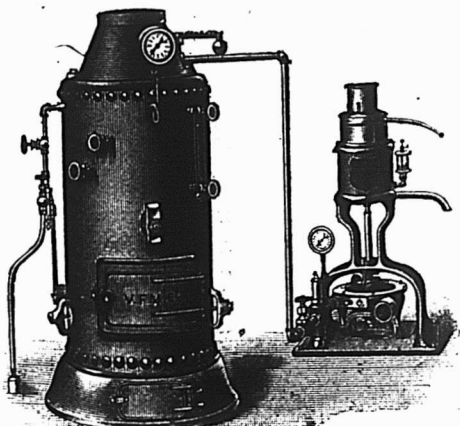

Succursale à Montréal : 4 RUE FOUNDLING.
Tel. Bell Main 3878.



Epicerie, Provisions, Vins et Liqueurs



REVUE GENERALE

COMMERCE

Montréal, 15 mai 1902.

Dans maintes lignes, la demande s'est ralenti. Il faut se rappeler qu'elle avait été très activé et qu'elle avait été très précoce dans les deux ou trois derniers mois et qu'elle s'était accentuée devant les apparences d'un printemps hâtif. Il n'y a donc rien d'anormal à ce qu'elle ralentisse maintenant; toutefois, il est certain que si, depuis le commencement de mai, nous avions eu une température de saison, il y aurait plus de mouvement dans les matériaux et articles de construction et aussi dans l'épicerie et les marchandises sèches.

La gelée tardive que nous avons eue il y a une huitaine a occasionné des dommages très sensibles à la culture maraîchère, beaucoup de vergers ont également souffert.

Depuis la température est restée trop fraîche pour le bien de la grande culture. La végétation est en retard, et aussi les craintes d'une récolte pauvre existent-elles à la campagne. Dans ces conditions les cultivateurs sont moins disposés à la dépense et se tiennent sur la réserve. Il faudrait maintenant du temps chaud, la terre étant encore suffisamment humide pour bénéficier des rayons du soleil, car les vents violents n'ont guère desséché que la surface du sol.

Tout espoir d'une bonne récolte ne peut pas être abandonné à cette date; car on a déjà vu, au milieu de mai, la végétation moins avancée qu'elle ne l'est aujourd'hui sans cependant avoir eu à se plaindre du résultat final.

FINANCES

La Bourse de Montréal a, cette semaine encore, été une semaine de liquidation. La Dominion Steel ordinaire a réservé des surprises désagréables aux non-initiés qui s'imaginent qu'il est suffisant de mettre une marge sur une valeur active pour s'enrichir d'un certain nombre de dollars. C'est toujours la même répétition, le gros brochet se nourrit du menu fretin. A l'approche de la nouvelle émission de \$5,000,000 de la Dominion Steel les gens

de la clique avaient intérêt à la baisse et l'action ordinaire a baissé, maintenant que leur coup est fait, l'action de 49 1-2 s'est relevée à 56 1-4, point atteint à la dernière vente d'hier; notons que notre précédente revue cotait 62 1-4; il y a donc eu un écart de 12 3-4 points à un moment donné.

C'est le public, et non les professionnels, qui a payé la danse.

Les autres valeurs se sont ressenties plus ou moins de la liquidation, mais les bons titres n'ont guère été affectés, ou, s'ils l'ont été quelque peu, n'ont pas tardé à témoigner de leur fermeté.

Le C.P.R., de 126 1-2 a avancé à 128 3-8; c'est, comme nous l'avons dit une excellente valeur de placement à classer en portefeuille, non pas qu'il faille trop compter sur la distribution immédiate de dividendes plus élevés que par le passé, mais c'est un titre qui a du fond et de l'avenir. L'action nouvelle à 123 gagne 2 1-2.

Le Twin City a reculé d'un point à 119 1-2, ses recettes ne cessent de progresser.

Les Chars Urbains de Montréal se tiennent à 264 perdant 3-4 et ceux de Toronto sont à 119 1-2 au lieu de 120 la semaine dernière.

L'action Richelieu et Ontario gagne 1-2 à 111 3-4.

Le Dominion Coal a faibli, il est à 137.

Les compagnies de coton sont bien tenues, la Merchants à 85 gagne 2 1-2 et la Dominion à 55 1-2 avance de 2 points.

La Heat and Power est revenue au pair. La Nova Scotia Steel perd 1 point à 110, c'est ce que regagne le câble à 159.

Voici les prix atteints par les principales valeurs; nous ne donnons que celui de la dernière vente pour chacune d'elles.

C.P. R. (ancienne).....	128 $\frac{3}{4}$
“ (nouvelle).....	123
Twin City.....	119 $\frac{1}{2}$
Duluth (comm.).....	17
“ (pref.).....	32 $\frac{3}{4}$
Montreal Str.....	264
“ “ (bons).....	105
Toronto “.....	119 $\frac{1}{2}$
St John “.....	120
Halifax Tr. (actions).....	105
“ (bons).....	104 $\frac{3}{4}$
Hamilton Elect. Ry.....	87 $\frac{1}{2}$

Winnipeg St.....	140
Rich. & Ontario.....	111 $\frac{1}{2}$
Dominion Coal.....	137
“ “ (pref.).....	117 $\frac{1}{2}$
“ “ (bons).....	110 $\frac{1}{2}$
Interc. Coal.....	50
“ “ (bons).....	94
Merchants Cotton.....	85
Montmorency Cotton.....	100
“ “ (bons).....	100
Dom. Cotton.....	55 $\frac{1}{2}$
Montreal Cotton.....	125
Col. Cotton (actions).....	60
“ “ (bons).....	101
Dom. Steel (pref.).....	96
“ (ord.).....	56 $\frac{1}{2}$
“ (bons).....	91 $\frac{1}{2}$
Nova Scotia Steel.....	110
“ “ (pref).....	122
Heat & Power.....	100
Can. Gen. Electric.....	220 $\frac{3}{4}$
Commercial Cable.....	159
“ “ (bons ord.).....	97
Montreal Telegraph.....	169
Bell Telephone.....	170
Canadian Rubber.....	80
Laurentide Pulp.....	100
“ “ (bons).....	103

REVUE DES MARCHES

EPICERIES

L'activité n'est pas aussi grande qu'elle l'a été pendant les semaines précédentes. On en donne pour raisons qu'un bon nombre de commandes placées il y a quelque temps ont été livrées et que la température actuelle n'est pas faite pour donner une grande impulsion aux affaires.

Les lards augmentent toujours, et c'est là, croyons-nous, la chose la plus importante à signaler; il y a en outre plusieurs changements de prix que nous indiquons plus bas.

Sucres

On ne sait trop quoi dire des sucres. Les personnes qui d'habitude sont bien renseignées à cet égard ne veulent pas se prononcer. Il est cependant très évident que si des arrivages importants de sucres raffinés étrangers n'avaient pas eu lieu à Montréal, les raffineries locales n'auraient certainement pas baissé leurs prix, car la tenue actuelle des marchés étrangers ne justifiait pas une pareille attitude. En attendant, le détail est à

London & Lancashire Life Assurance Company.

Bureau Principal du Canada.—Bâtisse de la Compagnie, Montréal.

EXTRAIT DU RAPPORT ANNUEL.

Les chiffres suivants, extraits du Rapport Annuel, indiquent une année des plus brillantes.

Les nouvelles Polices émises durant l'année ont été de 2242 pour.....	\$3,635,980	Réclamations après Décès avec Bonus en sus	\$ 519,060
Rapportant un Revenu de primes de.....	150,144	Polices échues.....	93,384
Le Revenu net des Primes s'est élevé à.....	1,322,413	Soit un montant total payé pour réclamations de.....	642,444
Le Revenu total, y compris \$300,357 pour intérêts, etc., s'est élevé à.....	1,623,067	L'augmentation du Fonds après avoir assuré tous les paiements s'élève à.....	508,903
		Le Fonds total de la Compagnie est maintenant de.....	8,147,511

Il est satisfaisant de noter que le Taux des Dépenses durant les quatre dernières années a diminué de 4.7 p. c.

BALANCE AU 31 DECEMBRE 1901.

PASSIF		ACTIF	
Capital entièrement souscrit.....	\$ 500,000	Hypothèques au Royaume-Uni sur Immeubles, etc.....	\$ 164,334
Fonds suivant Compte de Revenu, savoir:		Hypothèques au Canada, dans l'Inde et en Australie.....	1,053,587
Capital-actions payé.....	\$ 100,000	Prêts sur Polices de la Compagnie.....	754,781
Fonds de Propriété.....	13,487	Placements sur Titres Anglais, Indiens et Coloniaux, actions, etc.....	1,326,328
Fonds d'Assurance.....	8,034,024	Titres des gouvernements étrangers, Débentures de Ch. de fer et autres, actions de préférence et ordinaires de Ch. de fer.....	4,048,386
Profits et Pertes non répartis.....	\$8,147,511	Propriétés Immobilières au Royaume-Uni, etc.....	501,294
Réclamations admises non payées.....	118,300	Balances des Succursales et des agents.....	63,267
Autres sommes dues par la Compagnie.....	95,182	Primes dues avec jours de grâce en cours.....	216,311
	8,969	Intérêts et revenus accrus passés dus.....	77,746
		Montants en dépôts à dates fixes.....	20,054
		En Caisse. En Comptes courants dans les banques du Siège social et des Succursales.....	130,235
		Autre Actif y compris le Matériel et le Mobilier du Bureau principal, des succursales, etc.....	13,629
			<u>\$8,369,902</u>

TURQUAND, YOUNGS & Co, } Auditeurs.
S. LUKE,

W. P. CLIREHUGH, Gérant-Général,

Londres, Angleterre, 10 Avril 1902.

Publié par Ordre du Bureau,

B. HAL. BROWN,
Procureur et Gérant pour le Canada.

Montréal, 21 Avril 1902.

SEL + Stocks complets en mains + **SEL**
POUR
Fromage, Beurre, Table, Conserve de viandes, Réfrigérateurs et usages généraux.
VERRET, STEWART & Co.,
MONTREAL.

Je paie les plus hauts
prix du Marché
pour Beurre et

FRANK DUCKETT

55 RUE WILLIAM
MONTREAL

EXPORTATEUR DE

P. O. Boîte 296

Fromage. **Beurre et Fromage** Bell Tél. Main 1771

Votre Clientèle, Monsieur l'Epicier,

Vous saura gré de lui faire connaître les produits supérieurs de la marque "BEE"

Vous y trouverez satisfaction et profit !

Empois BEE Caisse de 64 paquets, \$5.00. **Borax BEE** Boîtes de 40 paquets de 5 cts chacun.....\$1.40

Soda BEE Caisse de 96 paquets de 10 oz chacun.....\$2.75

Chaque paquet contient un coupon : Ils valent la peine d'être conservés.

Par lots de 5 caisses assorties, freight payé.

ECRIVEZ POUR
RENSEIGNEMENTS PARTICULIERS A

The Bee Starch Co., Montréal

même de se procurer des sucres à des prix jusqu'à présent inconnus.

Les sucres "extra ground" employés pour la pâtisserie sont, paraît-il, très rares présentement; les raffineries ne seront pas à même d'en livrer de bonnes quantités avant une quinzaine de jours.

Riz B. et C. C.

Les riz des manufactures locales connus du commerce sous les marques de B. et C. C. ont baissé de 7 1-2c par 100 lb.

Fried Smelts

Il n'existe plus pour ainsi dire de "fried smelts" sur notre marché; cette pénurie se fera sentir jusqu'au moment de la fabrication nouvelle, c'est-à-dire jusqu'au mois de septembre.

Tomates en conserves

Ce produit, devant une demande qui ne se ralentit pas, devient rare à tel point que même les plus forts détenteurs ne disposent pas de quantités importantes. Les prix de vente varient de 95c à 97 1-2c la douzaine.

Saindoux composé de Fairbank en seau

Ce saindoux vient d'être augmenté de 1-4c par lb; la rareté de l'huile de graine de coton en est cause; il se vend comme suit: en seaux, de \$2.07 à \$2.10; en chaudières, de \$2.02 à \$2.05 suivant quantité.

Fèves blanches

Ce que nous disions dans notre dernier numéro relativement à la situation des fèves blanches s'est pleinement réalisé; les fèves devenues de plus en plus rares valent maintenant de \$1.40 à \$1.50 le minot de 60 livres.

Lima Beans

Les fèves Lima Beans provenant du marché de New-York sont maintenant offertes aux prix avantageux de 4 1-2 à 5c la livre.

Petits fromages

Il nous est parvenu cette semaine une bonne quantité de petits fromages de la fabrication nouvelle.

On les offrait sur le pied de 12 1-8 à 12 1-4c la livre.

Lards

La situation est encore plus tendue que la semaine dernière; toutes les qualités ont augmenté de valeur, ainsi qu'on pourra le voir par la liste ci-dessous:

Lards Canadien Short Cut Mess, qt., \$24.50.

Jones, désossé—30—\$25.00.

Armour moyen désossé, 50/60, \$26.50.

Armour désossé, 30/40, \$27.50.

Soit une avance de prix variant suivant la qualité de 75c à \$1.00. Malgré cette hausse survenue à la suite de plusieurs autres, les lards n'en sont pas moins activement recherchés, les hauts prix des viandes de boucherie forçant les consommateurs à s'approvisionner comme ils le peuvent et au meilleur marché possible.

Mélasses

On nous signale l'arrivée à Montréal de

la première cargaison complète de mélasses de la dernière récolte.

Peanuts

Les peanuts ou, pour parler correctement, les arachides, ont vu de nouveau leur prix augmenter sur les marchés primaires. Etant donnée la nouvelle base de prix, les peanuts ou arachides rôties devraient se vendre de 7 1-2 à 8c la livre respectivement pour les qualités "Coon" et les "G" par sac de 100 livres.

Pois à soupe

Les prix en sont plus faciles, et on les cote maintenant de \$1.15 à \$1.25 le minot de 60 livres.

Pommes en conserves au gallon

La rareté des pommes en conserves emballées en gallon ne fait qu'augmenter, les prix ont été avancés en conséquence et il est impossible de s'en procurer à moins de \$2.85 à \$2.90 par douzaine.

Raisins secs

D'après les dernières dépêches reçues des marchés primaires, le prix des raisins secs de toutes variétés est des plus fermes avec tendance à la hausse.

Sels

Les sels nouvellement arrivés viennent d'être mis sur le marché.

Le gros sel vaut au sac de 47 1-2c à 50 1-2 cents.

Soufre en poudre

Les chargements de soufre en poudre, provenant de la Sicile et récemment arrivés sur notre marché ont pu être achetés avantageusement par les jobbers de notre place qui, en conséquence, en ont modifié le prix de vente.

Cet article vaut aujourd'hui de 15-8c à 2 1-4c la lb suivant quantité.

GRAINS ET FARINES

Marchés étrangers

Les derniers avis télégraphiques cotent comme suit les marchés d'Europe:

LONDRES—

Blé en transit: actif.

Maïs: ferme.

Chargements Blé Californie

Standard No 1..... 30s 10½d

Chargements Blé Walla

Walla..... 29s 10½d

Blé Printemps du Nord No 1 29s 0d

Maïs du Danube..... 21s 0d

LIVERPOOL—

Blé disponible: actif.

Maïs disponible: soutenu.

Blé de Californie Standard

No 1..... 6s 5½d

Blé du printemps..... 6s 5d

Futurs: Blé terne.

Mai..... 6s 1½d

Octobre..... 6s 0d

Futurs Maïs actif.

Mai..... 5s 2½d

Octobre..... 5s 1½d

ANVERS—

Blé disponible: ferme.

Blé roux d'hiver No 2..... 17½

PARIS—

Blé: plus ferme.

Mai..... 22.00

Sept..... 20.40

Marchés américains

Bien que le blé ait baissé hier sur le marché de Chicago, il n'en est pas moins légèrement en hausse sur la cote de la semaine dernière. Les rapports des sections à blé sont en partie responsables d'une baisse d'environ 1c sur le marché de Chicago, hier.

Le blé-d'inde est très ferme avec une avance de près de 2c sur la semaine dernière, la demande a été bonne avec peu de recettes et peu d'offres.

L'avoine a avancé pendant la semaine de 2c sur mai et de ¾c sur juillet.

On cotait hier sur le marché de Chicago:

	Mai	Juillet
Blé.....	75½	75½
Blé-d'inde.....	62½	63½
Avoine.....	43½	35

Marchés canadiens

Nous extrayons du *Commercial* de Winnipeg du 10 mai 1902 le rapport suivant:

Le marché des blés du Manitoba a été très terne cette semaine et la demande presque nulle.

No 1 d'ûr.....	78c
2 ".....	00c
3 ".....	00c
1 du Nord.....	75c
2 du Nord.....	73c
3 du Nord.....	00c

en entrepôt Ft William ou Pt Arthur ou disponible.

Marché de Montréal

L'avoine est très ferme avec forte tendance à la hausse pour le local; nous la cotons en magasin pour No 2 de 47½ à 48c par 34 lbs. Il y a bonne demande pour l'exportation, le marché anglais est à peu près à parité de nos prix.

Il se fait peu de transactions à l'exportation sur les autres grains.

Nous cotons en magasin: seigle de 65 à 66c très ferme avec excellente demande; orge à moulée, 53 à 54c; sarrasin de 66 à 66½ et pois, avec peu de stock, nominal de 87½ à 88c.

Les farines de blé ont une excellente demande tant pour le local que pour le dehors avec prix très fermes, la meunerie peu difficilement fournir à la demande. Nous notons une légère avance à nos cotes d'autre part.

Les issues de blé ont une très forte demande également et les prix anciens sont tenus fermes.

Les farines d'avoine roulée sont peu actives mais à prix fermes en raison de la hausse sur la matière première.

FROMAGE

Marché anglais

MM. Marples, Jones & Co, nous écrivent de Liverpool le 2 mai 1902:

Les qualités de choix ont augmenté de 1s par cwt, mais la demande est lente.

J. A. Vaillancourt

Marchand de **BEURRE, FROMAGE, PROVISIONS**

Achète aux plus hauts prix du marché, et vend à commission tous les produits de la ferme. Avances libérales sur consignations. Fournitures générales pour Beurreries et Fromageries. Spécialité de Tinettes pour Beurreries. Boîtes paraffinées, de 56 lbs, pour l'expédition du beurre. Sels Higgins, Ashton et Windsor, les meilleurs pour beurreries.

333 et 335 Rue des Commissaires, Montréal.

Après le 15 Avril prochain les bureaux et magasins seront transférés

Tel. Bell Main 907.

578, 580 et 582 Rue St-Paul.

Je vends aux plus hauts prix du marché tous les produits de l'Industrie Laitière.

Mes Rapports de Vente sont clairs et détaillés. **Des certificats** assermentés de pesée à Montréal, accompagnent ces rapports.

Je paie promptement: Sous ce rapport, comme sous tous les autres, je vous garantis satisfaction.

Je recherche la clientèle des bons fabricants et des cultivateurs intelligents et je mets ma grande expérience du marché, mes relations dans le commerce, et mes services à leur entière disposition.

Du 15 AVRIL au 15 DECEMBRE.

J. N. DUGUAY, Agent vendeur du Fromage "Blue Star" depuis 1880



La BAIE,
co. Yamaska, P.Q.

ALEX. D. MCGILLIS

Marchand en Gros de Provisions

29 Rue William, Montréal.

Achats ferme ou consignation de Beurre, Fromage, (Eufs, etc. Entrepôt frigorifique considérable.

J. W. HILL

Propriétaire d'entrepôts

Entrepot, Refrigerateur public pour effet périssables en douane ou libres

ENTREPOT N° 73

Ma asin: Coin William et Queen,

Bureau: 48 rue William, MONTREAL

ST-ARNAUD & CLEMENT

BEURRE - - FROMAGE - - ŒUFS - - PROVISIONS

FOURNITURES EN TOUS GENRES POUR BEURRERIES ET FROMAGERIES

Specialite : Tinettes, Boites a Beurre, et Bois pour boite a fromage au char

AVANTAGES SPECIAUX AUX CONSIGNATAIRES DE BEURRE ET FROMAGE, JUSQU'A L'OUVERTURE DU COMMERCE D'EXPORTATION

Correspondances sollicitée.

4 Rue Foundling, Montréal.

LA COMPAGNIE FRIGORIFIQUE DU CANADA, LIMITÉE, 51-53, RUE WILLIAM, MONTREAL

BUREAUX :

LES MAGASINS LES PLUS GRANDS ET LES MIEUX OUTILLÉS DE LA PUISSANCE DU CANADA

CHAMBRES POUR BEURRE, FROMAGE, ŒUFS, VIANDE, FRUITS ET LEGUMES

A N'IMPORTE QUELLE TEMPERATURE DESIRÉE.

ENVOYEZ-NOUS VOS PRODUITS A VOTRE ORDRE, A NOS SOINS

ET VOUS SEREZ SATISFAITS DU RESULTAT

NOUS VOUS RÉFÉRONS AUX PLUS GRANDS EXPORTATEURS DE MONTRÉAL, LESQUELS SONT NOS LOCATAIRES.



Entrepôts: { 570 à 622, RUE ST-PAUL,
23 à 73, RUE WILLIAM,
2 à 48, RUE ST-HENRI

“ Nous cotons : s. d. s. d.

Blanc coloré bonne qualité.....	00 0 à 00 0
Blancs de choix et colorés.....	00 0 à 00 0
Doux blanc fantaisie, septembre	57 0 à 58 0
Doux coloré fantaisie, “	59 0 à 60 0
Canadiens supérieurs blancs...	53 0 à 54 0
Canadiens supérieurs colorés...	53 0 à 54 0

Marché de Montréal

Le Lundi, au quai, il y avait environ 800 boîtes de fromage; le prix du marché était de 11c sujet à inspection. C'est un prix qu'on considère généralement comme trop élevé et il ne manque pas d'exportateurs pour prétendre qu'il devra baisser. Cependant, il est à remarquer que les stocks existants sont peu de chose, qu'il s'est fait très peu de fromage cette saison et que la végétation tardive ne permet pas de prévoir que la production sera forte, au moins d'ici à quelque temps. Tant que ces conditions ne seront pas changées, il n'y a pas de raison pour ne pas payer aux exportateurs les prix que permet l'état du marché anglais qui, jusqu'ici, a bien suivi le marché canadien.

Nous comprenons que le rôle de l'exportateur est de maintenir les plus hauts prix possibles afin que le producteur tire de son travail et de ses capitaux engagés un profit au moins raisonnable et légitime.

S'il y a rareté de fromage, c'est le consommateur et non le producteur qui doit en subir les conséquences.

Le prix du fromage est encore aujourd'hui à 11c.

BEURRE

Marché anglais

MM. Marples, Jones & Co., nous écrivent de Liverpool le 2 mai 1902 :

La demande pour les qualités de choix est lente. Les importations cette semaine n'ont été que de 3 paquets le plus bas qu'on ait eu à constater jusqu'à présent.

Nous cotons : s. d. s. d.

Etats-Unis, laddles bon et sain..	80 0 à 82 0
“ Imitation crèmerie bon et sain.....	00 0 à 00 0
“ Process, choix en btes.	96 0 à 98 0
“ “ frais crèmerie (nominal)	00 0 à 00 0

Canada, crèmerie, fantaisie sept en boîtes.....	00 0 à 00 0
Irlande, crèmerie, en btes.....	000 0 à 000 0
Danemark, choix et surchoix, crèmerie, en barils.....	100 0 à 106 0
Argentine et Nouvelle Zélande.	102 0 à 104 0

Marché de Montréal

On a payé lundi sur le quai de 19 à 19½c les beurres frais de crèmerie. Nous considérons ce prix comme bas dans les circonstances, car le marché est loin d'être encombré et pour peu que le beurre ait de la qualité et qu'il puisse être considéré comme étant de choix ou de fantaisie, il devrait se rapprocher du prix de 20c.

D'après les nouvelles d'Europe les pâturages ne seraient pas très fournis; on paraît s'attendre à une diminution dans la production du beurre. Ici les conditions jusqu'à présent sont assez semblables, l'herbe est courte et la température n'est pas faite pour activer la végétation, il semblerait donc que nous devons voir des prix plus élevés.

OEUFs

MM. Marples, Jones & Co, nous écrivent de Liverpool le 2 mai 1902 :

Demande soutenue aux mêmes prix que la semaine dernière :

Nous cotons : s d s d

Ceufs frais du Canada et des E.-U.....	0 0 à 0 0
“ conservés à la glycérine..	0 0 à 0 0
“ “ à la chaux.....	0 0 à 0 0
“ “ frais d'Irlande...	5 8 à 6 2
“ “ du Continent.....	4 10 à 5 6

Marché de Montréal

Les prix sont tenues fermes par suite d'une forte demande et du peu d'arrivages. Les œufs choisis se détaillent de 15 à 16c. On cote à la caisse pour Nos 1, de 13½ à 14c. et pour Nos 2, 12c. à 12½c.

POMMES

MM. J. C. Houghton & Co, nous écrivent de Liverpool le 1er mai 1902 :

Un lot de pommes de Tasmanie s'est bien vendu.

Pommes	PRIX A L'ENCAN			
	Vendredi avril 25 s. d.	Lundi avril 28 s. d.	Mercredi avril 30 s. d.	
<i>Américaines</i>				
Baldwin.....		20 6	25 6	
<i>Nouvelle-Ecosse.</i>				
Nonpareil.....		17 0	21 6	
<i>Tasmanie, btes</i>	9 6	11 9	8 9	10 9 8 3 13 6

LEGUMES

On paie les pommes de terre au char 95c à \$1.00 par sac de 90 lbs et on les vend au détail 1.10 à 1.15.

Les pommes de terre nouvelles des Etats-Unis se vendent \$7.50 le quart.

Les oignons rouges \$3.50 le quart et les oignons jaunes \$3.50.

Les patates sucrées Jerseys sont cotées de \$6.00 à \$6.25 le baril.

On cote en outre :

Betteraves 35c le panier.

Champignons 60c la lb.

Choux 75c le quart.

Carottes \$1.50 le quart.

Navets 60c le sac.

Concombres \$1.25 la doz.

Tomates de Floride de \$3.00 à \$3.50 la caisse :

Salade de Boston à \$1.00 la doz.

Cresson 75c la doz. de paquets.

Epinards \$2.25 le quart.

Salade de Waterloo 75c la boîte.

Radis 40c la doz de paquets.

Raifort 12c la lb.

Echalottes 30c le paquet.

Artichauts français \$3.00 la doz.

Choux nouveaux de \$4.00 à \$4.25 la boîte.

Fèves vertes \$5.00 la boîte.

Fèves jaunes \$6.00 la boîte.

Asperges de \$4.00 à \$5.00 la doz. de paquet.

Oignons d'Egypte de \$3.00 à \$3.25 le sac.

FRUITS VERTS

Nous cotons :

Atocas de \$7.00 à \$10.00 le baril et de 40 à 50c le gallon.

Ananas, de 9 à 20c la pièce et de \$4.00 à \$4.50 la boîte de 24.

Bananes, de \$1.00 à \$2.00 le régime.

Citrons de Messine, de \$2.00 à \$3.00 la bte.

Oranges de Valence de \$5.25 à \$5.75 la caisse Jumbo.

Oranges de Valence (420) \$4.50 et (714) \$5.50.

Oranges de Messine (200) \$3.75 la boîte.

“ “ “ (160) \$3.50 ” ”.

Pommes de \$3.50 à \$6.00 le baril.

Raisins Almeria, \$5.00 à \$7.00 le quart.

Fraises de 10 à 15c la boîte.

Grape-fruits (pamplemousse) \$4.50 à \$5.00 la bte.

FOIN PRESSE ET FOURRAGES

MM. Hooper, Robinson & Co., nous écrivent de Boston le 8 mai 1902 :

Les arrivages pour la semaine dernière ont été 477 chars de foin et 9 chars de paille, 232 chars pour l'exportation.

Pendant la semaine correspondante de l'an dernier : 176 chars de foin et 17 chars de paille, 20 chars pour l'exportation.

Les bonnes qualités sont en demande et nous en conseillons des expéditions.

Nous cotons :

Foin, choix...	Grosses balles.		Petites balles.	
	\$18.00 à	\$18.50	\$17.00 à	\$17.50
— No 1 ...	17.00 à	17.50	16.00 à	17.00
— No 2 ...	14.00 à	15.00	14.00 à	15.00
— No 3 ...	12.00 à	13.00	12.00 à	13.00
— mél. d. tréf.	12.00 à	13.00	12.00 à	13.00
— trèfle ...	12.00 à	12.50	12.00 à	12.50
Paille de sei-				
gle long....	15.00 à	16.00		
— mêlée..	11.00 à	12.00	11.00 à	12.00
— d'avoine	9.50 à	10.50	9.50 à	10.50

Marché de Montréal

Sur place, le foin est ferme aux anciens prix.

Il se fait des expéditions sur l'Angleterre sur contrats de fret mais les prix sont à la baisse sur le marché anglais.

Sur les marchés américains où s'expédie du foin canadien Boston est ferme et New-York est à la hausse.

Nous cotons sur rails, à Montréal, au char : Foin pressé No 1, \$9.00; No 2, \$8.00 à \$8.50; mélangé de trèfle, \$7.75 la tonne.

La paille d'avoine se vend de \$4.75 à \$5.00 la tonne.

PEAUX VERTES

Le marché est très tranquille, on s'attend à une baisse prochaine des prix.

On paie aux bouchers, les prix suivants : Bœufs No 1, 9c et No 2, 8c; taureaux, 7c; veaux, No 1, 12c et No 2, 10c la lb; moutons, 70c pièce; agneaux de printemps, 15c pièce; chevaux No 1, \$2.00; No 2, \$1.50 et No 3, \$1.00 la peau.

L'éloquence des chiffres

En parcourant l'annonce de la maison L. Chaput, Fils & Cie, qui a trait aux fruits en conserve, on ne peut que constater, une fois de plus, que les chiffres ont leur éloquence. C'est dans des circonstances comme celle-là qu'un rapide message téléphonique ou télégraphique a son prix!

Ventes de Fonds de Banqueroute par les Curateurs

Par Lamarché & Benoit, le stock du magasin général de Ovide Martin de St Guillaume d'Upton à 65½c. dans la piastré à Néré Charland.

Melasse de Barbade

CHOISIE—NOUVELLE RECOLTE 1902

En réception — Le premier lot de mélasse — Tonnes et Tierces.
Expédié de Barbade, par Steamer "ORURO" via Halifax.

Qualité Supérieure. Prix très bas.

Langlois & Paradis, Quebec

FRUITS NOUVEAUX

RAISINS { **Malaga**
Valence
Sultana
Corinthe

**Amandes Tarragone, Noisettes de Sicile,
Noix Grenoble, Figses, Dattes.**

NAZAIRE TURCOTTE & CIE, - - QUEBEC

LES ÉPICIERS ET MARCHANDS DE LA CAMPAGNE

Qui désirent garder ce qu'il y a de mieux devraient demander
à leurs marchands de gros les produits de la maison

McNEIL & MERCIER

8 et 12 RUE DE L'ÉGLISE, QUEBEC.

Fabricants de Macaroni, Vermicelle, Pâtes Alimentaires, Etc., Etc.

PAQUETES EN BOITES DE 5 et 10 lbs.

EN BARILS DE 60, 75 et 90 lbs.

EN PAQUETS DE 1 lb., 50 A LA CAISSE.

Macaroni et Vermicelle extra fin, dans les mêmes paquetages.

AVOINE ROULÉE

Les Épiciers de Gros préfèrent tous la marque
"MAPLE LEAF" de Thomson, parce que leurs
clients demandent cette marque, sachant
qu'elle est toujours digne de confiance.

JOHN WILKINS,

Agent des Meuniers,

281, Rue des COMMISSAIRES, MONTREAL.

THE CANADA SUGAR REFINING CO.

MONTREAL. Limited

Manufacturiers de Sucres Raffinés
de la Célèbre Marque **REDPATH**

De qualité et pureté les plus hautes, d'après les
derniers procédés et les machines nouvelles
qui n'ont de supériorité nulle part.

SUCRES EN MORCEAUX.—Boîtes de 50 et 100 lbs.
GRANULÉ "CROWN."—Marque spéciale, la plus
belle qu'on puisse produire.

EXTRA GRANULÉ.—Qualité très supérieure.

SUCRES "CRÈME."—Non séché.

SUCRES JAUNES.—De tous les grades.

SIROPS.—De toutes qualités, en barils et demi barils.

Seuls fabricants de Sirops fins en canistres d' 2 lbs et 8 lbs.

LA FARINE PRÉPARÉE (SELF-RAISING FLOUR) DE BRODIE & HARVIE

est aujourd'hui la farine préférée des ménagères. Elle donne une
excellente pâtisserie, légère, agréable et recherchée par les ama-
teurs. Pour réussir la pâtisserie avec la farine préparée de Brodie
& Harvie, il suffit de suivre les directions imprimées sur chaque
paquet.

10 et 12 Rue Bleury, MONTREAL.

LEDUC & DAOUST

MARCHANDS DE GRAINS et de PRODUITS Spécialité: **Beurre, Fromage,
En Gros et à Commission Cufs et Patates.**

Avances libérales faites sur consignations. Correspondance sollicitée.

1217 et 1219 RUE ST-JACQUES, MONTREAL.

:- C'est une mar-
chandise honnête
et juste l'article
pour :- créer :- ou
étendre un cour-
rant d'affaires.



Les meilleurs épiciers se font un
devoir d'en tenir toujours en stock.

J'AI LA CERTITUDE D'AVOIR
A VOUS OFFRIR le GENRE de

CHAPEAUX

dont vous avez besoin pour la saison prochaine.

Attendez la visite de mon voyageur si nous avons
déjà fait affaire ensemble, sinon écrivez moi car il est
dans votre intérêt de connaître ma marchandise.

J. ARTHUR PAQUET, QUEBEC.

Tout juste une Suggestion !

Faites un bel étalage des

Viandes en Conserves et Spécialités de CLARK

et vous serez surpris de la facilité
avec laquelle elles se vendent ...

60 lignes à vendre

LE CAFÉIER

L'histoire du caféier est assez intéressante et il serait peut-être curieux d'y jeter un coup d'oeil, persuadé à l'avance que nos lecteurs y trouveront un certain intérêt.

D'après le dictionnaire Larousse, le caféier serait originaire de l'Éthiopie, ancienne contrée de l'Afrique et qui se trouvait au sud de l'Égypte; certains auteurs prétendent qu'il serait originaire de l'Abyssinie méridionale d'où il aurait été transporté dans l'Asie méridionale. Cette dernière version serait, je crois, la plus véridique, car en effet, aujourd'hui, il est très cultivé dans toute la pointe de l'Arabie et en particulier dans l'Yémen, où il produit le café si renommé connu sous le nom de Moka.

Sur la découverte des propriétés excitantes de cette plante, il circule plusieurs versions, et, toujours d'après le dictionnaire Larousse, on fait communément honneur de cette découverte à un berger, qui aurait remarqué que ses chèvres manifestaient une vivacité extraordinaire après avoir brouté les graines et les feuilles du caféier.

Au XVI^e siècle on faisait usage du café dans tout l'Orient; ce n'est que vers le XVIII^e siècle que la consommation se répandit en Europe et elle y prit des proportions telles que les Hollandais songèrent à introduire le caféier dans leurs possessions de l'archipel indien. En 1690, un Hollandais, Van Horne l'introduisit dans l'île de Java, où il ne tarda pas à prospérer d'une façon merveilleuse.

Dès 1654 le café était connu en France, mais ce ne fut que quelques années plus tard qu'on en fit usage à Paris, et en 1712 Louis XIV en reçut un pied qu'il fit soigner dans les serres du Jardin des Plantes.

Et, enfin, tout le monde connaît la fameuse histoire des trois pieds de café confiés en 1720 au capitaine Duclieux pour les naturaliser à la Martinique. Deux d'entre eux périrent pendant la traversée, qui était excessivement longue à cette époque, et le troisième ne fut sauvé que grâce aux soins vigilants et au dévouement patriotique du capitaine, qui partagea avec lui sa ration d'eau et put ainsi le conduire plein de santé jusqu'à la Martinique. Ce seul pied fut le point de départ de toutes les plantations de la Martinique, de la Guadeloupe, de Cayenne et de Saint-Domingue.

Le caféier se multiplie par semis faits en pépinières ou en caisses: il faut bien se garder d'utiliser les plants que l'on trouve çà et là dans les plantations, car en général, n'étant pas habitués ni au grand air ni au soleil, ils végètent lentement et finissent par dépérir.

Les graines fraîches germent en 40 ou 45 jours environ; on les sème en caisses

ou sur plates-bandes dans un terrain bien préparé à l'avance et recouvert de 0m20 de terreau. On trace des lignes de 0m03 de profondeur et on y dépose les graines de 0m06 à 0m10 de distance et on les recouvre; pendant les temps secs on arrose deux fois par jour jusqu'à ce que la plante apparaisse. Avant la mise en place définitive plusieurs repiquages sont nécessaires pour la bonne éducation des plants.

Environ dix mois après le semis les jeunes pieds sont bons à mettre en place; on les plante alors dans des trous de 1 mètre cube, qu'on a eu soin de remplir longtemps à l'avance, soit avec du terreau ou de la terre améliorée à cet effet; c'est ordinairement d'octobre à décembre que se fait la plantation. Certains indigènes ne prennent point tant de précautions, ils se contentent simplement de les planter au pal sans faire de trou; il va sans dire que cette méthode est un mauvais procédé.

Sous le vent des îles Martinique et Guadeloupe où on laisse croître les caféiers à toute volée, la plantation se fait en quinconces et à 1m50 les uns des autres dans les bons terrains mais à 1 mètre seulement dans ceux qui sont pauvres, médiocres et secs pour les caféiers d'Arabie et de 2m50 à 3 mètres pour les variétés des Libérias.

Pour assurer la réussite de la transplantation il faut agir avec soin; le plant sera arraché délicatement avec la motte de terre adhérente aux racines, et placé au centre du trou; avoir bien soin de remettre le collet exactement au niveau du sol; la transplantation devra se faire par un temps pluvieux.

Les soins culturaux sont également les mêmes que pour nos vergers, sarclages et linages répétés en ayant soin de ne pas endommager les racines; pendant la saison sèche il est préférable de laisser une couche de feuilles pour conserver un certain degré d'humidité. Quelques mois après la plantation on donne une bonne fumure avec des engrais décomposés: pour obtenir des résultats satisfaisants deux fumures par an s'imposent.

Aussitôt que les pieds de cafés atteignent 1m50 environ de hauteur, on pince leur extrémité supérieure et on supprime tous les bourgeons verticaux de façon à obtenir un gobelet; cette taille en parasol, comme on l'appelle aux Antilles, a l'avantage de faciliter la cueillette; dans une plantation bien faite et soignée convenablement, le caféier commence à produire deux ans après la plantation; cependant la grande récolte n'a lieu que de cinq à huit ans. La trop grande sécheresse ainsi que les pluies trop abondantes sont très préjudiciables à la fleur du caféier.

Le fruit du café est une baie rouge qui porte le nom de cerise et chacune d'elles porte deux grains de café; fait bien curieux, dans le café Moka, sur les deux grains il n'y en a qu'un seul qui arrivera

à son développement, tandis que l'autre avorte; mais, dans le café Bourbon ceci n'existe pas car les baies donnent toujours deux grains qui arrivent à bon port.

Quoique le caféier se plaise dans les terres légères et profondes il a besoin cependant, pour bien prospérer, d'être abrité du soleil et du vent; aussi est-on obligé de créer des abris en plantant longtemps à l'avance dans les terres que l'on veut transformer en caféières certains arbres à croissance rapide, à feuillage et à végétation spéciale qui, tout en le préservant, ne gênent point son développement. On emploie à cet usage le poix doux, l'acajou du pays, etc., que l'on plante en lignes, et de distance en distance quelques grands arbres. Le Galba était autrefois très employé, mais quoique cet arbre soit excellent contre le vent il est de plus en plus abandonné, car il dessèche le sol, l'appauvrit et étiole tous les caféiers qui sont près de lui.

Pendant les premières années on peut utiliser les espaces compris entre les jeunes pieds par des cultures intercalaires.

Le caféier d'Arabie fleurit de janvier à mai; les baies sont mûres en quelques mois et doivent être récoltées de suite parce qu'elles tomberaient: le Libéria fleurit presque toute l'année et, contrairement à toutes les autres variétés, les cerises après leur maturité restent attachées à l'arbre jusqu'à dessiccation.

Les baies sont déulpées, à la main; mais, dans les grandes exploitations, elles sont passées dans un moulin spécial qui sépare les grains de café de la pulpe; le grain est lavé à l'eau, puis séché au soleil; le café ainsi obtenu est le café en parche; il a besoin, pour être mis au commerce, de subir d'autres préparations, c'est-à-dire qu'il doit être débarrassé de la parche qui l'enveloppe. Cette opération se fait de plusieurs façons; là où il n'y a pas de moteur à eau on la fait à la main dans des canots ou mortiers en bois. Le café est alors dit habitant. Dans les grandes exploitations on la fait à l'aide de moteur à eau et on laisse le café plus longtemps sous l'action du pilon, il est alors beaucoup plus lisse et prend le nom de bonifieur; quoi qu'il en soit, la qualité reste la même, mais le café bonifieur flatte mieux la vue.

Les caféiers, principalement le café d'Arabie, sont atteints par des insectes et des maladies cryptogamiques. Parmi les insectes qui causent le plus de ravages à la Martinique est une sorte de petit papillon appelé élachiste; on le combat en l'attirant à l'aide de pièges lumineux. La rouille, qui est produite par une petite chenille, dévore la substance des feuilles et entraîne la mort rapide de la plante; on trouve aussi des cochenilles que l'on détruit par des pulvérisations au pétrole. Il existe encore d'autres insectes qui vi-



Nous en sommes encore à attendre
des produits qui approchent les
Confitures, Gelées et Marmelades

— DE —
Upton

pour leur haute qualité.
La meilleure clientèle les consomme.
Les meilleures épicerie les tiennent.

ROSE & LAFLAMME
Agents de vente pour l'Est
400 Rue St-Paul, - - MONTREAL

Lacaille, Gendreau & Cie.,

Successors de Chs Lacaille & Cie
EPICIERIERS EN GROS

Importateurs de



Mélasses, Sirops, Fruits Secs, Thés,
Vins, Liqueurs, Sucres, Etc., Etc.

Spécialité de Vins de Messe de Sicile et de Tarragone.

329 Rue St-Paul et 14 Rue St-Dizier, - Montréal.

MES VOYAGEURS SONT SUR LA ROUTE - - - - -

avec un magnifique choix d'échantillons de **Chaussures en tous genres, Claques "Jacques-Cartier" et "Goodyear," Shoe Packs, Souliers à l'huile, Souliers mous, Mitaines, Bas feutre, etc.**

Veuillez leur réserver la faveur d'une commande qui sera remplie à votre satisfaction pleine et entière.

CHAS. E. ROY

Marchand de Cuir, Manufacturier et Jobber de Chaussures, en gros seulement.

Seul représentant à Québec de la maison W. A. Marsh & Co. qui a obtenu la médaille d'or à l'Exposition de 1900, à Paris.

445 rue St-Joseph et 692 rue St-Valier, QUEBEC

TAPISSERIES-PAPIERS 1901

Ayant fait l'acquisition d'un stock de **Tapisseries**, dans les modèles même les plus nouveaux, provenant d'un fonds de banqueroute que nous désirons liquider au plus tôt; nous avons l'avantage de l'offrir au commerce des Villes et des Campagnes, à des prix de **Bon Marché** tout à fait exceptionnels. **Papiers de Couleurs pour Rideaux, etc.**

Papier de soie, de toutes nuances, pour décoration ou fabrication de fleurs, etc.

J.-B. ROLLAND & FILS, 6 à 14 rue Saint-Vincent, MONTREAL.



BLEU CARRÉ PARISIEN

Le "**Bleu Carré Parisien**" est exempt d'Indigo et ne tache pas le linge.

Il est plus fort et plus économique que n'importe quel autre bleu employé dans la buanderie

A obtenu une Médaille d'Or.

TELLIER, ROTHWELL & Cie,
Sous fabricants, MONTREAL.

LE

SEL WINDSOR

Le plus PUR et le MEILLEUR

LE SIROP D'ANIS GAUVIN

n'a pas son égal pour toutes les maladies de l'enfance.

Les marchands peuvent le recommander sans crainte à leurs clients.

En vente chez tous les Marchands de gros.

Dépot Général: **J. A. E. GAUVIN**
1286 Rue Ste-Catherine, Montreal.

LA PURETÉ ET L'EXCELLENCE DU

Cacao Hygiénique et Perfection de
Chocolat Queen's Dessert, Royal
Navy et Perfection de

COWAN

Glaçages de Cowan.

Barres de Chocolat à la Crème, Gingembre au Chocolat,
Wafers, etc, et le fameux mélange de **Café de Cowan**

en font les produits les plus populaires pour tous les épiciers.

THE COWAN CO., LIMITED, - - TORONTO

ROYAL SALAD DRESSING

C'est une sauce **MAYONNAISE** pour tous les genres de salades. C'est un délicieux condiment ou sauce pour accompagner un plat de viande ou de légumes. Votre meilleure clientèle l'aimera. Donnez-lui l'occasion de l'essayer.

THE

Horton-Cato Mfg Co.

Detroit, Mich.

Windsor, Ont.

vent dans le bois ou l'écorce, et qui ne peuvent être combattus que par la protection accordée aux oiseaux insectivores.

Parmi les maladies cryptogamiques, celle qui fait le plus de ravages dans les pays producteurs de café est l'"Hemileia vastatrix"; fort heureusement qu'elle n'est pas encore très répandue dans nos colonies des Antilles; on combat les maladies cryptogamiques par des pulvérisations de bouillie bordelaise.

On distingue deux principales espèces de caféier: le caféier d'Arabie et le caféier de Libéria; il y a encore le caféier ordinaire dit Guadeloupe, le caféier Moka, le caféier Roy ou Bourbon pointu; ces deux dernières variétés ont été introduites aux Antilles par M. Mazé.

Le café de la Martinique et de la Guadeloupe est très apprécié par les gourmets; mais, malheureusement, cette culture si rémunératrice tend de jour en jour à disparaître depuis que les primes qui étaient accordées à cette culture ont été supprimées.

LES FROMAGES DE FRANCE

Nous extrayons d'un article publié par le "Petit Journal" les renseignements-intéressants qui suivent, au sujet des fromages français les plus réputés:

Les spécialistes ne comptent pas moins de deux cent cinquante variétés de fromages français. Tel département, de l'Ouest ou du Midi, fabrique sous une dénomination unique un fromage dont le goût aussi bien que le procédé de fabrication varie d'un canton, même d'une commune à l'autre.

Les gruyères français sont à la fois bourguignons, francs-comtois et dauphinois.

Les "montdore" se traduisent par des variétés nombreuses.

Le roquefort est imité, copié, plagié à l'infini par les cantons environnants celui qui détient, dans l'Aveyron, la vraie, l'idéale recette.

La Normandie, le Poitou et l'Auvergne luttent, sous de semblables étiquettes, à coups de fromages différents.

Quatre espèces de fromages méritent plus particulièrement, en France, la qualification de "fromages nationaux": Ce sont le brie, le camembert, le roquefort et le pont-l'évêque.

Le camembert a noué et dénoué des intrigues en Perse; le pont-l'évêque passe le Rhin et la Manche, et le brie, lentement, mais sûrement, commence à envahir le Brésil. Notez qu'à New-York il tient le record des fromages venus de l'étranger.

Le brie pourrait être le plus ancien de nos fromages nationaux, comme il en est le plus répandu.

Le vrai brie doit être jaune comme l'or

jaune. Le caractère spécial de sa fabrication, c'est, une fois qu'on l'a desséché, d'être affiné en le plaçant dans des tonneaux et en l'y séparant par des lits de paille. Le grand marché du fromage de Brie se tient à Meaux; tous les samedis, entre midi et deux heures. Il s'en vend, pendant la saison, de 15 à 1,800 douzaines de "moules".

Il y a trois types de brie. Le grand moule mesure environ 45 centimètres—17.7 pcs—de diamètre, le moyen de 30 à 35,—11.8 à 13.78 pcs— et le petit de 20 à 25 centimètres—7.87 à 9.84 pcs. A Meaux, la vente se fait par douzaines; mais à Paris, la dizaine est prise pour unité.

Le grand moule trouve preneur entre \$18.00 et \$20.00 la douzaine. C'est lui qui est chargé de donner satisfaction à la clientèle spéciale des grands hôtels et des cabarets en renom de Paris.

Peu de grands moules vont aux Halles, leur placement étant plus que sûr. C'est ainsi que certains fermiers briards, dont la réputation est faite, et qui produisent plus de 50 douzaines par semaine, ne peuvent suffire aux commandes. Leurs ventes atteignent annuellement \$12,000.

Les bries de vente courante sont payés de \$7.00 à \$14.00, ce qui permet aux détaillants un bénéfice de \$3.00 à \$4.00 par douzaine de moules.

Le camembert, qu'on peut appeler "un brie homme du monde", est en réalité un fils de la Normandie. La meilleure espèce se fait dans l'Orne, dans la commune portant le nom de Camembert.

Le roquefort, j'entends le vrai, se fait dans l'Aveyron. Son poids varie de 3 à 4 kilos,—lbs. 6.6 à 8.8—et il arrive à destination, en précieux produit qu'il est, sous une enveloppe de papier argenté. Sa fabrication vaut la peine que je la raconte.

Le roquefort idéal est composé d'un mélange de lait de chèvre et de brebis chauffé et mis en présure et en forme. On entoure ensuite chacune de ces petites masses de sangles, pour les empêcher de se fendre, et on les dessèche dans des caves où règne un courant d'air très vif; puis on les sale en les couvrant d'une couche de sel, et en les empilant les unes sur les autres au bout de trois ou quatre jours de salaison. On les laisse s'affiner, en ayant soin de les gratter et nettoyer toutes les fois qu'elles montrent un duvet plus ou moins coloré. Dès que ce duvet est rouge et blanc, ces fromages sont bons à manger; c'est, habituellement, au bout de quatre mois de cave. Ils ont coûté environ \$6.00 au fermier, par quintal, et se vendent, sur les marchés, de \$13.00 à \$14.40.

Le tsar Alexandre III et le pape Pie IX n'admettaient guère que le roquefort comme fromage. Londres et New-York en achètent de fortes quantités.

Le pont-l'évêque est un normand, ainsi

que son nom l'indique. Il se vend en morceaux ayant l'apparence d'une brique, et que l'on nomme "pavés".

La grande réputation du "marolles" date de Henri IV. C'est un flamand. On le fabrique dans le canton de Landrecies, dans un bourg portant le nom de Marolles..

Il faut citer encore, parmi les espèces fromagères les plus réputées: le livarot, l'époisse, les fromages de Langres, de Pontarlier, de Sassenage, du Mont-Dore, du Cantal, de Montpellier, de Saint-Marcellin.

Les fromages de l'Auvergne ont aussi une bonne réputation. La principale espèce se fait à Saint-Nectaire, qu'il est de bon goût de prononcer "Senecterre". Il y a encore, dans l'Est, les "tomes" de Savoie, les fromages de cabri, les "cachats", etc.

EXTRA

RENSEIGNEMENTS COMMERCIAUX

Décès

Hull—Corbeil, Damase, hôtel.
Montreal—Henry, Samuel, bois et charbon.
Richard, Napoléon, hôtel.

Curateurs

Montreal—Wilks & Michaud à Groman & Gulman; nouveautés.

En Difficultés

Magog—Manson & Boright, mag. gén.: offert 50c dans la piastre.

Montreal—Fowler, R. W., nouveautés.

Dissolutions de Sociétés

Lachine—Sauvé, F. & Co, provisions.
Longue-Pointe—Lachapelle, A. & Bourgeois, bouchers.

Montréal—American bottle Exchange.

Couture J. M. L., éditeurs.

Dobell, Beckett & Co, bois; une nouvelle Société est formée.

Elder, Dempster & Co, armateurs; une nouvelle société est formée.

Snowdon & Patterson, courtiers; Snowdon Forbes & Co succèdent.

Québec—Poitras, A. & Co, porcs.

Westmount—Westmount Candy Co.

Fonds à Vendre

Montréal—Librairie Ville-Marie.

Fonds Vendus

Montreal—Collette, E. & Co, chapeaux et fourrures.

Ste Brigitte des Sautes—Poulin, Mde J. mag. gén.

Nouveaux Etablissements

Kingsville—La Fonderie de Thetford.

Talbot & Frère, mag. gén.

Montreal—Beauharnois Light Heat & Power Co.

Berliner, E. gramophone, etc.

Dominion (The) Chemical & Produce Co.

Ford, John A. & Co, confiseurs.

Gignère & Hétu, mfr de chapeaux.

H. H. Cigar Factory; J. Morris et H. Hart.

Montreal Bottle Exchange.

Morton (The) Co Ltd.

Roy, Eusèbe & Co, contracteurs.

St George, Guilbault, Ouellette & Desjardins, plombiers.

Ville Marie—Levesque, L. A, ferronnerie.

L'Empois "Bee", s'il faut en croire les personnes qui en ont fait l'essai sur une grande échelle, prétendent qu'elles en obtiennent des résultats absolument remarquables et satisfaisants dans ces conditions; cette marque déjà populaire ne pourra que recruter de la clientèle aux épiciers qui la tiendront du stock et en aviseront leur clientèle régulière.

NOS PRIX COURANTS, PARTIE I

Nos prix courants sont revués chaque semaine. Ces prix nous sont fournis pour être publiés, par les meilleures maisons dans chaque ligne; ils sont pour les qualités et les quantités qui ont cours ordinaire dans les transactions entre le marchand de gros et le marchand de détail, aux termes et avec l'escompte ordinaire. Lorsqu'il y a un escompte spécial, il en est fait mention. On peut généralement acheter à meilleur marché en prenant de fortes quantités et au comptant.

PRIX COURANTS.—MONTREAL, 15 MAI 1902.

Articles divers.			Pois canadiens 2 lbs. ds.			Pieds de cochon, bte 1 1/2 lb.			Épices pures.		
Bouchons communs... gr.	0 18	0 30	Tomates.....	0 95	0 97 1/2	Poulets, " 1 lb.	2 10	2 40	Allspice moulu..... lb.	0 12	0 15
Briques à couteaux... dos.	0 25	0 30	Truffes.....	4 80	5 00				Cannelle moulu.....	0 15	0 18
Brlleurs pour lampes			Fruits.			Drogues et Produits Chimiques			" en nattes.....		
No. 1..... dos.	0 00	0 75	Ananas 2 et 2 1/2 lbs. ds.	0 00	2 20	Acide carbol. que..... lb.	0 30	0 40	" ronds.....	0 12 1/2	0 14
No. 2.....	0 00	1 00	Bluets 2 ".....	0 00	0 00	" citrique.....	0 50	0 55	Clous de girofle moulu	0 18	0 20
No. 3.....	0 00	0 70	Cerises 2 ".....	1 95	2 15	" oxalique.....	0 08	0 10	" ronds.....	0 07	0 08
Cire vierge.....	0 25	0 28	Fraises 2 ".....	1 50	1 70	" tartrique.....	0 33	0 35	Mixé Spices moulu 1 os	0 10	0 22
Coton à attacher.....	0 15	0 21	3 ".....	0 00	0 00	Aloès du Cap.....	0 14	0 15	" racines.....	0 10	0 20
Chandelles suif..... lb.	0 00	0 09	Framboises 2 ".....	1 45	1 80	Alun.....	0 01 1/2	0 03	Maïs moulu.....	0 80	1 00
" paraffine.....	0 10 1/2	0 11 1/2	Pêches 2 ".....	0 00	0 15	Bicarbonate de soude, bri.	2 00	2 25	Muscade blanche.....	0 40	0 50
" London Sperm.....	0 09 3/4	0 10 3/4	3 ".....	0 00	0 20	Bleu (carré)..... lb.	0 10	0 12	" non blanchie.....	0 50	0 80
" Stéarino.....	0 13	0 14	Poires 2 ".....	1 95	2 10	Bromure de potasse.....	0 05	0 07	Piment (clous ronds).....	0 10	0 12
Épingles à linge, bte. 5 gr.	0 00	0 55	3 ".....	0 00	0 20	Campbre américain.....	0 80	0 80	Poudre blanc, rond.....	0 23	0 28
	3 fls. 6 fls.		Pommes gal.....	0 00	2 90	" anglais.....	0 85	0 85	" moulu.....	0 25	0 28
Foilles..... 30 pieds.....	0 40	0 75	Prunes vertes 2 ".....	0 00	1 00	Cendres de soude.....	0 11 1/2	0 02	" noir, rond.....	0 15	0 17
" 40 ".....	0 55	0 85	" blanches 2 ".....	1 25	1 35	Chlorure de chaux.....	0 02 1/2	0 04	" moulu.....	0 18	0 18
" 48 ".....	0 65	1 00	Poissons.			" de potasse.....	0 25	0 35	Whole Pickle Spices... lb.	0 15	0 20
" 80 ".....	0 80	1 35	Anchois..... ds.	3 25	0 00	Couperose..... 100 lbs	0 70	1 00	Fruits Secs.		
" 72 ".....	0 95	1 80	Anchois à l'huile.....	3 25	4 50	Crème de tartre..... lb	0 20	0 22	Abrioot Calif..... lb.	0 00	0 14 1/2
" 100 ".....	1 25	2 00	Clams 1 lb.....	1 25	1 35	Extrait de Campêche.....	0 10	0 11	Amandes Tarragone.....	0 10 1/2	0 11 1/2
Lessiv concentré, com. ds	0 00	0 87 1/2	Harengs marinés.....	0 00	1 45	" en paquets.....	0 12	0 14	" Valence écailées.....	0 25	0 27 1/2
" pur.....	0 70	0 90	Harengs aux Tomates.....	1 40	1 50	Gélatine, en feuilles.....	0 35	0 60	Amand. amères écailées lb	0 00	0 45 1/2
Mèches à lampes No. 1.....	0 11	0 13	Homards, boîte haute.....	3 12 1/2	3 20	Glucose.....	0 38 1/2	0 04	" écailées Jordan.....	0 40	0 42
No. 2.....	0 14	0 16	" plate.....	3 85	3 75	Glycérine.....	0 17	0 20	Dattes en boîtes.....	0 00	0 04
No. 3.....	0 09	0 11	Huitres, 1 lb..... ds.	1 25	1 40	Gomme arabique..... lb	0 40	1 25	Figues séchées en boîtes	0 08	0 15
Miel rouge coulé..... lb.	0 08	0 00	" 2 ".....	2 25	2 50	Gomme épipheté.....	0 00	0 35	" en mattes.....	0 00	0 00
" blanc.....	0 06	0 07	Maquereau.....	0 95	1 00	Gomme Shelloac.....	0 18	0 25	Nectarines Californie.....	0 00	0 00
" rouge en gateaux.....	0 00	0 00	Sardines Canadiennes, case	3 75	4 00	Indigo Bengale.....	1 50	1 75	Noisettes (Avelines)..... lb.	0 08 1/2	0 09 1/2
" blanc.....	0 09	0 10	Sardines 1/4 françaises, bte.	0 08	0 25	" Madras.....	0 80	0 80	Noix Marbot.....	0 00	0 00
Sirup d'érable en qrts..... lb.	0 05	0 05 1/2	" 1/2 ".....	0 17	0 35	Iodure de potasse.....	4 00	4 25	" Couronne.....	0 00	0 00
" en canistre.....	0 60	0 65 1/2	Saumon rouge (Sockeye) boîte	1 45	1 60	Opium.....	4 50	4 75	" Grenoble.....	0 08 1/2	0 09
Sucré d'érable pains lb.	0 07 1/2	0 08 1/2	" haute ds.....	1 45	1 60	Phosphore.....	0 60	0 75	" écailées.....	0 15	0 16
vieux.....	0 00	0 00	" plate.....	1 80	1 85	Pourpre de Paris.....	0 09	0 10	Noix du Brésil.....	0 12	0 13
			" rose (Coches) ds.....	0 95	1 05	Résine..... (280 lbs)	2 75	5 00	Noix Pecanes poli.....	0 14	0 15
			du printemps, ".....	1 25	1 40	Salpêtre.....	0 05	0 07 1/2	Peanuts rôtis (arach.).....	0 06 3/4	0 08 3/4
			Smelts (Eperlans).....	0 00	0 00	Sels d'Epsom..... 100 lbs	1 50	3 00	Pêches Californie.....	0 00	0 10 1/2
			Viandes en conserves.			Soda caustique 60° " lbs	0 00	2 50	Poires.....	0 00	0 10
			Corned Beef, bte 1 lb..... ds.	1 45	1 60	" 70° ".....	0 00	2 75	Pommes séchées.....	0 00	0 00
			" 2 ".....	2 60	3 00	" à laver.....	0 70	0 80	Pommes évaporées.....	0 10	0 10 1/2
			" 6 ".....	8 25	11 30	A pâte..... brl.	2 00	2 50	Pruneaux Bordeaux.....	0 00	0 00
			" 14 ".....	18 60	25 30	Soufre poudre..... lb.	0 01 1/2	0 02 1/2	" Bosnie.....	0 00	0 00
			Lang. de porc..... 1 " ds.	2 75	4 10	" bâtons.....	0 02	0 03	Californie.....	0 05 1/2	0 08 1/2
			" 2 ".....	5 50	7 85	" rock, sac. 100 lbs.	2 00	3 00	Bains Calif. 2 conr.....	0 00	0 00
			" bœuf 1 1/2 lb.....	9 35		Strychnine..... oz.	0 90	1 00	" 3 ".....	0 00	0 00
			" 2 ".....	7 50	10 95	Sulfate de cuivre..... lb.	0 08	0 07	" 4 ".....	0 00	0 00 1/2
			" 3 ".....	13 40		Sulfate de morphine.....	1 80	2 00	Corinthe Provinciais.....	0 05 1/2	0 05 1/2
			English Brawn 1 lb.....	1 40	1 85	" de quinine..... oz.	0 40	0 45	" Filatras.....	0 05 1/2	0 08 1/2
			Bœuf (cuppéd dried).....	2 75		Sumac..... tonne.	60 00	70 00	" Patras.....	0 00	0 00
			Dinde bte 1 lb.....	2 20	2 40	Vert de Paris..... lb.	0 16 1/2	0 18 1/2	" Vostissas.....	0 07 1/2	0 08
			Pates de fole gras.....	3 00	8 00						

Tous les Epiciers et Marchands de première classe devraient vendre les Marques...

"L. & S." ET "IMPERIAL"

De Jambons fumés, de Lard fumé "English Breakfast," "Bucks," Saïndoux, Etc.

Les meilleures marques et les plus favorablement connues sur le marché.

Ils sont délicieux et appétissants, quand on y aura goûté, on y retournera.

Fowler's Canadian Company, Limited

Empaqueurs et Exportateurs de Porcs, HAMILTON, CANADA

Etablissements d'Empaquage de Fowler : Chicago, Ill., Omaha, Neb. Kansas City, Kan., Hamilton, Can. Bureau de New York : Produce Exchange Building N. Y. Maisons anglaises de Fowler : Fowler Bros. Limited, Liverpool, Eng. Fowler Bros. Limited, London, Eng.

THE L. & S. ROSEMARY COMPANY, LIMITED

Manufacturiers de Confitures Gelées, Noix de Cocos Extraits, Poudres à Pâte, Vinaigres, Marinades, Etc.

22 McNab St., South. Hamilton, Can.

REGLISSE

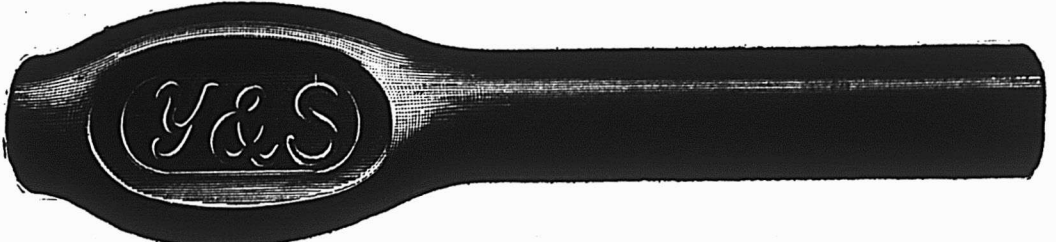

Nous manufacturons tous les produits dans la ligne des réglisses que tiennent les épiciers, les pharmaciens et les confiseurs. Nous pourrions mentionner : Réglisse en bâtons Y & S., uni et cannelé; Boules de Réglisse Acme; Lozanges de Réglisse Y. & S. en boîtes ou bocaux de verre; Blocs A B C; Batons de 1 cent, marque "Purity" et "Dulce"; Bois de réglisse en paquets; Petits cigares, 300 à la boîte. En Réglisse flexible: Tubes "Triple Tunnel", "Mint Puff Straps", Navy Plugs" et "Golf Sticks", 100 à la boîte; Pipes (Blow Pipes) 200 et 300 à la boîte; "Manhattan Wafers", boîtes de 2 1/2 lbs; Pipes à tuyau recourbé, 200 à la boîte. Écrivez et demandez notre catalogue illustré.

Maison fondée en 1845.

YOUNG & SMYLIE, Brooklyn, N. Y.

Malag. London Layers bte	0 00	1 50
" Connaisseur Cluster "	0 00	0 00
Royal Buckingham Cluster	0 00	3 35
Ercleslor Windsor Cluster	0 00	0 00
Sultana	0 09	0 10
Valence off Stalk	0 00	0 00
" fine off Stalk "	0 00	0 06 1/2
" Selected "	0 00	0 00
" layers "	0 07	0 07 1/2
Grains et Farines.		
GRAINS		
Blé roux d'hiver Can. No 2	0 00	0 00
Blé blanc d'hiver Can. No 2	0 00	0 00
Blé du Manitoba No 1 dur	0 00	0 84
" No 2 "	0 80	0 82
Blé du Nord No 1	0 80	0 82
Avoine blanche No 2	0 48 1/2	0 47
Orge No 2	48 lbs.	0 58 1/2
" à moulée	"	0 53 1/2
Pois No 2 ordinaire, 80 lbs.	0 88	0 8 1/2
Sarrasin, 48 "	0 88	0 88 1/2
Seigle, 58 "	0 83	0 84
Blé d'Inde canadien	0 00	0 00
" américain	0 00	0 70
FARINES.		
Patente d'hiver	3 75	4 00
Patente du printemps	3 80	4 25
Straight roller	3 40	3 50
Forté de boulanger	3 80	3 95
Forté du Manitoba, secondes	3 30	0 00
Farine de blé d'Inde sac	1 60	1 65
FARINES D'AVOINE.		
Avoine roulée baril	4 85	4 75
" " sac	2 27 1/2	2 32 1/2
ISSUES DE BLÉ		
Son d'Ontario, au char, ton	20 00	21 00
" de Manitoba "	19 00	20 00
Gru de Manitoba, char	22 00	23 00
" d'Ontario "	22 00	24 00
Moulée "	25 00	27 00
Huiles et graisses.		
HUILES.		
Hulle de morue, T. N., gal.	0 37 1/2	à 0 42 1/2
" loup-marin raffi.	0 50	0 55
" paille "	0 40	0 50
Hulle de lard, extra gal.	0 75	0 85
" No 1 "	0 85	0 75
" d'olive de table "	1 90	2 00
" d'olive p. mach. "	1 00	1 10
" à salade "	0 82 1/2	0 95
" d'olive à lampion "	1 20	2 80
" despermacti "	1 30	1 50
" de mouton "	0 50	0 80
" de pétrole, par quart.	0 00	0 18 1/2
Acmé Imperial, gal.	0 00	0 17 1/2
Hulle Américaine par quart:		
Acmé Supérieur	0 00	0 19

Pratt's Astral	" 0 00	0 20
Hulle de foie de m. Nor. gal	1 00	1 20
" " T.N. "	0 90	1 10
" de castor "E. I." lb.	0 09 1/2	0 10
" " franç. qrt. lb.	0 09 1/2	0 10
" " case.	0 11	0 12
Liqueurs et spiritueux		
Rhum.		
Jamaïque	4 45	6 35
Whisky Canadien au gallon, en lots d'un ou plusieurs barils de 40 gallons (pas de demi-barils) d'une sorte ou assortis.		
Gooderham & Worts 55 O. P.	"	4 50
Hiram Walker & Sons	"	4 50
J. P. Wiser & Son	"	4 49
J. E. Seagram	"	4 49
H. Corby	"	4 49
Gooderham & Worts 50 O. P.	"	4 10
Hiram Walker & Sons	"	4 10
J. P. Wiser & Son	"	4 09
J. E. Seagram	"	4 09
H. Corby	"	4 09
Rye Gooderham & Worts	"	2 20
" Hiram Walker & Sons	"	2 20
" J. P. Wiser & Son	"	2 19
" J. E. Seagram	"	2 19
" H. Corby	"	2 19
Imperial Walker & Sons	"	2 90
Canadian Club Walker & Sons	"	3 80
Pour quantité moindre qu'un quart d'origine mais pas moins de 20 gallons:		
65 O. P.	legall.	4 55
50 O. P.	"	4 15
Rye	"	2 25
Au-dessous de 20 gallons:		
85° O. P.	le gallon	4 80
50° O. P.	"	4 20
Rye	"	2 30
Pour quantité moindre qu'un baril ou un barillet d'origine:		
Imperial Whisky	legallon	3 10
Canadian Club	"	3 80
F. O. B. Montreal, 30 jours net ou 10/10		
10 jours; fret payé pour quantité d'un quartet au-dessus.		
Pour le Whisky à 59° O. P., 5c de moins par gallon, F. O. B. Montréal, pour l'île de Montréal.		
Rye Canadien à la caisse.		
Walker's Impérial	quarts	7 50
"	18 flasks	8 00
"	32 "	8 50
Walker' Canadian Club	quarts	9 00
"	18 flasks	9 50
"	32 "	10 00

Gooderham & Worts 1891 1 & 4 c.	6 75
Seagram 1896 (Star brand) quarts	8 50
" No 83	8 75
Corby I. X. L.	7 00
Purity, qts.	6 50
" 32 flasks	7 50
Canadian, qts.	5 00
" 32 flasks	6 00
F. O. B. Montreal, 30 jours net ou 10/10	
Mélasses.	
Au gallon.	
Barbadès tonne	0 24 0 25
" tierce et qt.	0 20
" demi quart.	0 00
" au char ton.	0 00
" " tierce.	0 00
" " qt.	0 00
Porto Rico, choix tonne.	0 00
" tierce et quart.	0 00
" ordinaire, tonne.	0 00
Pâtes et denrées alimentaires	
Macaroni importé	lb 0 08 0 10 1/2
Vermicelle	" 0 08 0 10 1/2
Lait concentré	dx 1 50 1 90
Pois fendus, sacs 98 lbs.	0 00 2 50
Sagou, lb.	0 03 3/4 0 03 3/4
Tapoca, lb.	0 03 3/4 0 03 3/4
Poissons.	
Harengs Shore	brl. 0 00 5 00
" "	" 0 00 2 90
" Labrador	" 0 00 4 85
" "	" 0 00 2 85
" Cap Breton	" 0 00 0 00
" "	" 0 00 2 75
" fumés, bolte	0 14 0 15
Morne sèche	lb. 6 00 0 00
" verte No 1, qt.	lb. 0 00 0 00
" No 1 large qt.	" 0 00 -0 00
" No 1 draft.	" 0 00 0 00
" désossée paquet, lb	0 00 0 08 1/2
" pelée, caisse 100 lbs	0 00 5 00
Truite des lacs, brl 100 lbs	0 00 5 50
Poisson blanc,	" 0 00 0 00
Saumon C. A.	1/2 qrt. 0 00 0 00
" "	1 0 00 0 00
Saumon Labrador.	1 " 0 00 15 50
" "	1/2 " 0 00 8 00
Riz	
Sac. 1/2 Sac. Poh.	1/2 Pc
B. 1 @ 9 sacs	3 10 3 15 3 20 3 25
B. 10 et plus	3 00 3 05 3 10 3 15
C.C. 10c. de moins par sac que le B	
Patna Imp., 224 lbs. lb.	0 04 1/2 0 05
Riz Japon	lb 0 00 0 05

Salaisons, Saindoux, etc.	
Lard Can. Sh't Cut Messqt.	24 50
" Jones désossé (30)	25 00
" Armour moyen, désossé (60/60)	28 50
" Armour désossé (30/40)	27 10
Jambons	lb. 00 12 00 13
Lard fumé	" 00 13 00 14
Saindoux	
Pur de panne en saux	2 30 2 40
Canistres de 10 lbs.	lb. 0 12 1/2 0 12 1/2
" " 5 "	" 0 12 3/4 0 12 3/4
" " 3 "	" 0 12 1/2 0 12 1/2
Composé, en saux	1 75 1 80
Canistres de 10 lbs.	lb. 0 00 0 09
" " 5 "	" 0 00 0 09 1/2
" " 3 "	" 0 00 0 09 1/2
Sel.	
Sel fin, quart, 3 lbs.	0 00 2 65
" " 5 "	2 80 2 70
" " 7 "	2 60 2 60
" " sac 50 "	0 00 0 35
" " sac 2 cwts.	0 00 1 20
" gros, sac livré en ville	0 47 1/2 0 50 1/2
Sirops.	
Perfection	lb. 0 03 1/2 0 03 1/2
" s. 25 lbs. seau.	0 00 1 20
" seau 3 gall.	6 00 1 60
Sirop Redpath tins 2 lbs.	0 00 0 09
" " 8 "	0 00 0 35
Sucres.	
(Prix aux 100 lbs.)	
Jaunes bruts (Barbade)	\$3 50 4 00
Phenix	3 70
Cream	3 55
Bright Coffes	3 55
Bright Yellow	3 45
No 3 Yellow	3 35
No 2 Yellow	3 25
No 1 Yellow	3 05
Extra ground	qts. 4 45
" "	bte. 4 80
" "	" 4 85
Paris Lumps	qts. 4 40
" "	bte. 4 50
" "	bte. 4 40
" "	bte. 4 55
Powdered	qts. 4 15
" "	bte. 4 35
Extra granulé	qts. 3 80
" "	bte. 3 95
Ces prix doivent être augmentés de 5c par 100 lbs pour les villes de Montréal et Québec.	
Vernis.	
Vernis à harnais	gal. 0 00 1 80
" " "	ds. 1 10 1 20
" à l'au.	gal 0 00 0 90

Par le fait que l'emploi de la **Farine de Gluten "SUPERIOR"** soulagera et guérira la mauvaise digestion, la dyspepsie et le diabète, ne vous imaginez pas qu'elle n'est pas destinée aux gens bien portant. ...Vous pouvez vous en servir comme farine pour les gâteaux. ... Vos clients vous diront que c'est la meilleure pâtisserie qu'ils aient jamais mangée. ... Direction avec chaque paquet.

NORTH-WESTERN CEREAL CO., Manufacturiers, LONDON, Canada

On agents pour la vente: **GEO. CARTER, Victoria, C.A.** **JOSEPH CARMAN, Winnipeg.** **CHAS. E. MACMICHAEL, St. John, N.B.**

THE ROYAL BENEFIT ASSOCIATION
 (Association de Bienfaisance Royale)

CONTRIBUTION: 50 cents PAR MOIS DONNE DROIT A

\$5.00 PAR SEMAINE, EN CAS DE MALADIE, \$500.00 PAYABLE A LA MORT.

Bureau Chef: **MONTREAL, 1351 Rue Ontario.**
 ON DEMANDE DES AGENTS.

Sherries Robertson Bros. Lacasse.	
Amontillado.....	15 00
Mansanilla.....	12 00
Oloroso.....	7 50
Robertson Bros. gall 1 75 à	7 50
Levert et Schudel.....	1 25
Vin de messe. Au gallon.	
Auguste Gely "Paritas".....	1 10
Vins toniques. Qts	
Vin St-Michel.....	8 50
Vin Vidal.....	12 50
Whiskey Ecossais. La caisse.	
J. & R. Harvey R.O.B.....	12 50
" Fits-James.....	10 00
" Hunting Stewart.....	9 00
" Jubilee.....	8 50
" Old Scotch.....	7 00
Alex. McAlpine.....	7 00
Strathpey.....	6 50
Peter Dawson Perfection.....	9 50
Spécial.....	10 25
Extra Spécial.....	11 50
Liqueur.....	12 25
Old Curio.....	14 50
John Berg Royal Lochnagar.....	9 50
".....	10 00
J. & R. Harvey..... gall 3 65 à	5 50
Melrose Drover & Co..... 3 75 à	6 00
Whiskeys Irlandais. La caisse.	
Henry Thomson.....	9 00
" St-Kevin.....	7 50
" Kilkeny.....	6 50
Rhum.	
Black Joe qts 7 50.....	pts 8 50
Brodie & Harvie	
MONTREAL	
Farines préparées	
Farine préparée, Brodie	
" Red, 6 lbs.....	2 40
" " 3 ".....	1 25
" superb 6 ".....	3 30
" " 3 ".....	1 20
" Crescent 6 ".....	2 10
" " 3 ".....	1 10
The Canada Preserving Co	
HAMILTON ET MONTREAL	
(W. S. Silcock, P.O.B. 1085, Montréal)	
Marmelade de Graham,	
Verres de 1 lb.....	la dos 1 00
Seaux de 14 lbs.....	la lb 0 07
Jams de Graham. Tous fruits,	
Verres de 1 lb.....	la dos 1 00
Seaux de 5, 7, 14 et 30 lbs.....	la lb 0 07
Gélees de Graham. Tous fruits,	
Verres de 1 lb.....	la dos 1 00
Seaux de 7, 14 et 30 lbs.....	la lb 0 06 1/2
Mince Meat de Graham,	
Seaux de 7, 14 et 30 lbs.....	la lb 0 08

L. Chaput, Fils & Cie	
MONTREAL	
Articles divers. La doz	
Lessive Greenbank, solide.	0 65
" Red Heart, poudre.	0 65
" " " " " " " "	12 os 0 90
Chlorure de Chaux Green-	
bank 1/2.....	0 40
Chlorure de Chaux Green-	
bank 1/2.....	0 60
Chlorure de Chaux Green-	
bank 1 lb.....	1 10
Cafés moulus ou rôtis. La lb.	
Owl No 10.....	0 32
" " 20.....	0 31
" " 30.....	0 30
" " 40.....	0 27 1/2
" " 50.....	0 22 1/2
Café Hibou Maracaibo.....	0 18
Spécial.....	0 15
Dandicolle & Gaudin Ltd.	
Asperges françaises btes ferblanc	2 90
Asperges françaises sous verre	4 80
Champignons choix.....	la case 14 50
" extra.....	18 00
" surechoix.....	20 00
" sous verre.....	la dos 4 00
Pois moyens.....	la case 9 00
" mi-fins.....	10 50
" extra fins.....	14 50
" sur extra fins.....	18 00
" extra fins, sous verre.....	la dos 2 50
Sardines Dandicolle & Gaudin Ltd	
Royan à la Bordelaise.....	la case 12 75
" " " " " " " "	13 00
" " " " " " " "	13 00
Cordons bleus 1/2.....	12 75
Réduites sans arêtes Am 1/2.....	18 00
" " " " " " " "	12 00
Thon à la Bordelaise.....	13 00
Pâtés de foie gras Dandicolle & Gaudin Ltd.	
1/2.....	la dos 6 00
3/4.....	9 00
Huile d'Olive. La caisse	
Dandicolle & Gaudin, Lion.....	pts 5 25
" " " " " " " "	3 00
" " " " " " " "	1 65
" " " " " " " "	1 75
Brandies. La caisse.	
Gonsales.....	8 75
Gonsales ".....	11 00
" " " " " " " "	13 50
" " " " " " " "	16 00
" " " " " " " "	18 50
" " " " " " " "	22 00
" " " " " " " "	10 00
" " " " " " " "	10 90

Hulot.....	qts 6 75
" " " " " " " "	pts 7 75
" 24 flasks.....	8 00
" 48 " " " " " " " "	8 00
" 48 1/2 btles.....	9 00
Bouletin ".....	qts 11 50
" " " " " " " "	pts 12 00
" " " " " " " "	11 50
" " " " " " " "	12 75
" " " " " " " "	13 75
" " " " " " " "	20 00
" " " " " " " "	28 00
5 caisses assorties, 25c de moins.	
Bouillac.....	qts 6 50
Puochon.....	6 00
Almg Riche.....	6 00
Derby & Co.....	6 00
Gin P. Hope, Schiedam	
"Night Cap." La caisse.	
Caisses Vertes.....	5 50
" Bleues.....	5 75
" Rouges.....	10 75
" Jaunes.....	10 90
" Poney 1 dos.....	2 45
" 48 1/2 btles.....	7 25
5 caisses assorties, 10c de moins.	
Whiskey Ecossais. La caisse.	
" Annale " Highland Dew.....	6 75
" " " " " " " "	24 fls. 7 75
" " " " " " " "	8 25
" " " " " " " "	9 00
" " " " " " " "	9 75
" " " " " " " "	10 50
" " " " " " " "	12 50
" " " " " " " "	13 50
Clynelish, 8 years old.....	ord. 18 50
Champton.....	qts 7 50
" " " " " " " "	pts 8 50
" " " " " " " "	10 75
Duo de Cambridge.....	qts 12 00
Big Ben.....	10 75
Annale 24 fls.....	gallon 10 25
Dubonnet. La caisse.	
Fameux Apéritif.....	litres 12 00
" " " " " " " "	13 00
Oporto en bouteilles. La caisse.	
Commandador.....	15 00
Sup. Old Port.....	11 50
Old Port.....	10 00
Lagrime Christi, de Pasquale Scala	
le seul et vrai vin. La caisse.	
Rouge.....	qts 5 75
" " " " " " " "	pts 6 50
" " " " " " " "	8 50
" " " " " " " "	9 25

Sherry en bouteilles. La caisse.	
Emperador.....	15 00
Mansanilla.....	11 00
Amontillado.....	14 00
Vino de Pasto.....	9 00
Sauternes Dandicolle & Gaudin Ltd.	
La caisse.	
Château du Roc.....	qts 3 00
" " " " " " " "	pts 3 77
Ordinaire.....	qts 2 40
" " " " " " " "	pts 3 00
Audinet & Buhan.....	qts 3 75
" " " " " " " "	pts 4 75
Rhum, Dandicolle et Gaudin Ltd.	
La caisse.	
Lion.....	qts 7 50
" " " " " " " "	pts 9 50
" " " " " " " "	10 50
6 caisses, 25c de moins	
Saint-Mar.....	qts 8 75
Royal.....	qts 10 25
Rye. en caisses.	
L. C. F. C.....	Ord. flasks 24 7 50
" " " " " " " "	48 8 50
" " " " " " " "	64 9 50
Canada.....	48 demi-flasks 7 50
" " " " " " " "	24 flasks 6 50
Clarets en bouteilles. Dandicolle & Gaudin Ltd.	
Chateau du Diable.....	qts 2 50
" " " " " " " "	pts 3 15
St-Jullen.....	qts 3 00
" " " " " " " "	pts 3 90
A. Lacoste & Fils, St-Jullen.....	qts 2 75
" " " " " " " "	pts 3 50
Audinet & Buhan. Bordeaux.	
Médoc.....	qts 3 50
" " " " " " " "	4 25
Croix Rouge.....	qts 4 25
Château Moulerens.....	qts 7 50
La Trille "Petite Côte".....	qts 3 50
" " " " " " " "	pts 4 50
Claret, en barriques. le gallon	
Audinet & Buhan.....	No 1 0 70
" " " " " " " "	No 2 0 80
" " " " " " " "	No 3 0 90
Marinades Williams Bros & Char-	
bonneau.	
Amer. 1/2 gallon.....	(Sweet) 3 60
Imp. round-gris.....	(Sour) 3 45
5 caisses, 10c de moins.	
Octagon sweet mixed.....	3 60
" " " " " " " "	3 60
" " " " " " " "	3 45
" " " " " " " "	3 45
" " " " " " " "	3 60
" " " " " " " "	3 45

Marinades au Sucre

— Marque —
— "Sterling" —

La marque "Sterling" sur n'importe quelle marinade signifie la meilleure. Elle signifie les meilleures marinades au sucre qui jouissent de la faveur populaire parmi les épiciers de toutes les parties du Dominion.

- Fabriquées dans la plus grande
- manufacture de Marinades du
- Canada, et empaquetées en
- quantités variées pour répondre
- aux besoins du commerce.
- Demandez des prix à votre
- maison de gros ou écrivez-
- nous directement.

T. A. LYTLE & CO.

124-128 Rue Richmond Ouest

TORONTO

THE Farmer's Co-Operative Packing Co. OF BRANTFORD, LIMITED

Un
SAINDOUX
Absolument
PUR



est indispensable à la cuisine, par conséquent une nécessité absolue sur les tablettes de l'épicier.

Nous garantissons la pureté absolue de notre lard.

Saindoux en tierces, en tinettes de 50 lbs, en seaux de 20 lbs en boîtes de 5 lbs, en boîtes de 3 lbs.

Une commande d'essai vous convaincra de sa haute qualité et de sa pureté.

PRIX COURANTS—MONTREAL, 15 MAI 1902

mp. Oct. p	2 30
Hexagon 10 os.	1 37 1/2
Catsup Mad. Jones 1/2 pts.	1 10
" " pts.	1 55
" Waldorf ord. pts.	1 45
" Impl. pts.	1 75
Montarde W. B. & C.	1 25
Thés du Japon	
Extra choix de mai: La lb	
Castor No 1 nouvelle récolte.	35
" No 2 " " " "	31
" No 3 nouvelle récolte.	35
" No 3 " " " "	32
Hibou No 1 " " " "	32
" No 2 " " " "	30
Feuilles Naturel (Basket Fired)	24
Le Faucon No 500	24
Owl Chop No 100	18 1/2
" No 1 nouvelle récolte.	30
" No 2 " " " "	32
" No 3 " " " "	30
Owl Chop No 200	18
Japon commun.	13 1/2 à 14 1/2
Moyen et ordinaire de mai et juin:	
La Hache Rouge.	18 1/2
Commun.	15
Moulu (Dust)	5 à 6 1/2
Siftings.	8 1/2 à 8 3/4
Fannings.	8 1/2 à 10
Thés verts de Chine.—Caisse.—la lb.	
Pin Head, choix.	35
" moyen.	28
" ordinaire.	18
Pea Leaf, choix.	22
" moyen.	18
" ordinaire.	16
" commun.	13 1/2 à 14 1/2
Young Hyson First.	17 20
Thés noirs de Chine La lb	
Formosa Oolong (Le Pin) bte 20 lbs.	35
Pekoe Orange Parfumé	35
Paklin Congou extra choix.	30
" choix.	35
" moyen.	30
" ordinaire.	10 1/2 à 11
Pecoo Congou.	20 à 25
Packium	15 à 20
Panyong	14 à 18
Saryunes	08 1/2 à 09
Ceylan Pekoe	13 à 18
" Orange Pekoe	18 à 25
Thés des Indes. La lb.	
Darjeeling des meilleurs jardins, moyen.	20 à 25
Pekoe Souchong.	18 à 17
Thés de Ceylan. La lb.	
Ceylan Pekoe Souchong.	12 à 14
" " " "	15 77
" Orange Pekoe.	17 20

Ceylan Flowery Pekoe	20 à 30
" Golden Tipped	30 35
Blends "Fancytins" No 2, 10 lbs	35
" " " " No 2, 30 " "	32 1/2
" " " " No 2, 80 " "	30
" " " " No 1, 10 " "	27
" " " " No 1, 30 " "	34
" " " " No 1, 80 " "	22
Thés purs de Ceylan.	
Hibou, marque "Owl Chop" boîtes 60 lbs	
100 paquets 1/2 lb. et 10 paquet 1 lb.	
La lb.	
No 5 Etiquette Rouge (Flowery Pekoe)	18
No 10 Etiquette Verte (Flowery Pekoe)	28
No 15 Etiquette Argentée (Golden Tipped)	34
No 20 Etiquette Jaune (Choise Golden Tipped Pekoe)	38
No 30 Etiquette d'Or (Extra Choise Golden Tipped Pekoe)	47
Thés de Ceylan, en paquets de 1 lb. et 1 lb. boîtes assorties de 40 lbs.	
(Marque l'Abelle)	
Golden Tipped Pekoe, Etiquette Rouge.	38
No 8 Flowery Pekoe, Etiquette Verte	30
Thés des Indes	
Indian Pekoe Souchong	13 à 14
" " " "	13 1/2 20
" Golden Tipped Pekoe.	20 35
Wm Clark	
MONTREAL	
Conserves.	
Compressed Corned Beef 1s. la dz.	\$1 43
" " " " 2s.	2 59
" " " " 6s.	7 75
" " " " 14s.	18 10
Ready Lunch Beef	1 43
Ready Lunch Beef	2 59
Geneva Sausage	1 85
" " " "	3 00
Cambridge " " "	1 45
" " " "	2 75
English Brawn	1 50
" " " "	2 65
Boneless Figs Feet	1 50
" " " "	2 65
Sliced Smoked Beef	1 55
" " " "	2 80
Roast Beef	1 43
" " " "	2 59
Pork & Beans with sauce	0 50
" " " "	0 75
Pork & Beans with Sauce, 3s. la dz.	0 10
" " Plain.	0 45
" " " "	0 70
" " " "	0 90
Wild Duck Patés.	1 10
Partridge " " "	1 10

Chicken Patés	1/2 lb. la doz	1 10
Veal & Ham	1/2 lb. " "	1 10
Ox Tongue (Whole)	1 1/2 lb. " "	8 60
" " " "	2 1/2 lb. " "	7 15
" " " "	3 1/2 lb. " "	7 70
Lunch Tongue	1 lb. " "	3 00
" " " "	2 lb. " "	6 00
Imperial plum pudding	" " "	1 00
Soupes concentrées.		
Mulligatawny		
Vegetable		
Kidney		
Ox Tail		
Mock Turtle		
Chicken		
Pea		
Julienne		
Consomme		
Tomato		
Bean (Pure)		
Pork & Beans with Chili		
Sauce	1s. la dz.	0 50
" " " "	3s. " "	0 95
Potted Meats 1/2s.		
Ham		
Game		
Hare		
Chicken		
Turkey		
Wild Duck		
Tongue		
Beef		
Chicken Ham & Tongue	1/2s. la doz.	1 00
Soupes.		
Mulligatawny		
Chicken		
Ox Tail		
Kidney		
Tomato		
Vegetable		
Julienne		
Mock Turtle		
Consomme		
Pea		
Mince Meat.		
Tins fermées hermétiquement.		
1s.		1 00
2s.		1 92
3s.		2 86
4s.		3 85
5s.		4 84
Mince Callops 2s.		2 58
Jellied Hocks 2s.		2 65
Cooked Tripe 1s.		1 10
Lunch Ham 1s.		1 93
" " 2s.		3 40
Tongue Lunch 1s.	la doz	2 55
Sausage Meat 1s.	" "	1 85
" " 2s.	" "	2 70
Smoked Geneva Sausage 1/2s	" "	1 00

F. Coursol	
MONTREAL la doz	
La Peptonine	2 40
The Cowan Chocolate Co	
TORONTO ET MONTREAL	
Cacaos.	
Hygiénique, 4 ds tins 1/2 lb. ds.	3 75
" " " " 5 lbs. lb.	2 25
" " " " 5 lbs. lb.	0 55
Perfection, 1/2 lb. ds.	3 00
Essence cacao sucré, 1/2 lb. ds.	2 25
Imperial Dutch 4 dos btes, 1/2 lb.	0 90
Chocolate powder btes 10, 15, 30 lbs.	0 25
Cacao Soluble btes 10, 15, 30 lbs.	0 20
Cocoa Nibs	0 35
Shells	0 05
Chocolats.	
Diamond, Bte 12 lbs 1/4 et 1/2 lb.	0 95
" " " " 8s	0 28
French Diamond Bte 12 lbs, 6s.	0 21
Queen's dessert, 1/4 et 1/2 lb.	0 40
" " " " 6s	0 42
Parisien, marc. à 5c. Bte 12 lbs, lb.	0 30
Royal Navy, 1/4 et 1/2 lb.	0 30
Rock sucré	0 30
Batons à la crème	1 00
Caracac pur, btes 12 lbs 1/2 lb.	0 40
Perfection " " " " 1/4 et 1/2 lb.	0 30
Confections Cowan.	
Cream Bars, gds 8 à la bte. ds btes	2 25
" " " " 8s	1 35
" " " " gds 80 " la bte	1 80
" " " " pts 80 " " "	1 10
Chocolate Ginger btes 1 lb. ds	4 00
Chocolate Ginger btes 1/2 lb. ds	2 25
" " " " Crystallisé btes	4 00
1 lb.	4 00
Chocolate Ginger Crystallisé btes 1/2 lb.	2 25
Chocolate Wafers btes 1/2 lb.	2 25
" " " " 1/2 lb.	1 30
Icings. La doz.	
Chocolate Icing paquet 1 lb.	1 75
" " " " " "	1 00
Pearl Pink Icing " " " "	1 75
" " " " " "	1 00
White Icing " " " "	1 75
" " " " " "	1 00
Lemon C Icing " " " "	1 75
" " " " " "	1 00

The St. Lawrence Sugar Refining Co. LIMITED

MONTREAL

Sucres Raffinés

Fabricant des qualités les plus choisies de . . .

JAUNES EFFLORESCENTS,
(BLOOMY YELLOWS)

CAFE NOIR,
(BRIGHT COFFEE SUGARS)

PHENIX,

GRANULÉS

(Qualité suivant le granulé) **"EXTRA STANDARD"**

Les meilleurs sur le marché

GIGANTESQUE CONCOURS DE PRIX

5,213 PRIX

EN présence de la forte demande pour le Gold Soap, les manufacturiers de ce savon ont décidé de supplémenter les 14,000 pièces de monnaie au moyen d'un gigantesque concours à prix, comprenant plus de 5000 prix.

DIRECTIONS.—Collectionnez vos enveloppes de Gold Soap et adressez-les à Gold Soap, Toronto, avant le 15 novembre 1902, avec votre nom et adresse dans le paquet d'enveloppes de savon. Les prix seront expédiés le 21 novembre, avec une liste complète des gagnants. Vous pouvez expédier vos enveloppes de savon en aucun temps. N'envoyez pas l'enveloppe entière, mais seulement la partie du centre qui porte les mots **GOLD SOAP.**

LISTE DES PRIX ET DIRECTIONS.—1er Prix—Pour le plus grand nombre de centres d'enveloppes de Gold Soap, \$100.00 en argent. 2me Prix—Pour le second plus grand nombre, \$50.00 en argent. 3me Prix—Pour le troisième plus grand nombre, \$30.00 en argent. Chacun des 50 suivants—Une montre en or plaqué de 14 carats, pour dame ou monsieur, garantie. Chacun des 10 suivants—\$10.00 en argent. Chacun des 50 suivants—Une jolie montre en argent plaqué, pour dame ou monsieur, garantie. Chacun des 100 suivants—1 doz. de cuillères à thé en plaqué, garanties. Chacun des 3000 suivants—une jolie pièce d'argenterie—Services en argent, Pots à crème, Nouveautés, Sucreries, Sallères et Poivrières, Couteaux à beurre, etc., etc. Chacun des 2000 suivants—Un exemplaire de la fameuse peinture "King of the Forest" (le Roi de la Forêt). Tous ceux qui ne gagneront pas un prix, recevront une prime régulière Gold Soap en retour de leurs enveloppes de Gold Soap.

GOLD SOAP, TORONTO.

John Dwight & Co
TORONTO ET MONTREAL



Soda à pâte.
"Cow Brand"

Caisse 60 paquets de 1 lb; la c.	3 00
" 120 " " "	3 00
" 60 pqs d'1/2 et 30 de 1 lb, "	3 00
" 96 " à 5c. " "	3 00

Edwardsburg Starch Co., Ltd.
MONTREAL

Empois de buanderie par lb.	
No 1 Blanc ou Bleu 4-lb. cartons.	0 08 1/2
No 1 " " 3-lb. " "	0 08 1/2
Canada Laundry " "	0 05 1/2
Silver Gloss, 6-lb. bts à coulisses.	0 08
Silver Gloss, 6-lb. canistres	0 08
Edward's Silver Gloss, 1-lb. pkg.	0 08
Silver Gloss, gros crystal au quart	0 07
Benson's Satin, 1-lb. cartons.	0 08 1/2
No 1 Blanc, bbls et petit baril.	0 05 1/2
Canada White Gloss.	0 06
Benson's Enamel, par boîte.	3 00
Empois de cuisine.	
Corn Starch de Benson.	0 07 1/2
Canada Pure Corn.	0 05 1/2
Empois de riz.	
Edwardsburg No 1 blanc, 1-lb. cart	0 10
Edwardsburg No 1 blanc ou bleu, 4-lb. morceaux.	0 08 1/2
Sirop.	
Quart " "	0 03 1/2
1/2 Quart " "	0 03 1/2
" " " "	0 03 1/2
Seau 38 " "	1 20
" 25 " "	1 20
Canistres, 2 doz à la caisse.	3 00

J. A. E. Gauvin
MONTREAL

Spécialités.	
Sirop Menthol.	la doz. 1 65
Sirop d'Anis Gauvin.	" " 1 75
" " " "	par 3 doz. 1 60
" " " "	par 1 grosse. 17 00
" " " "	par 5 grosses. 16 00
William's Headache Wapers doz.	1 60
" " " "	3 doz. 1 50
" " " "	la grosse. 16 00
5 p.c. d'escompte.	

Laporte, Martin & Cie
MONTREAL

Champagne.	
Vve Am'ot Carte d'or.	qts. 16 00
" " " "	pts. 17 00
" " d'argent.	qts. 10 50
" " " "	pts. 11 50
Duc de Pierland.	qts. 14 00
" " " "	pts. 15 00
Cardinal.	qts. 12 50
" " " "	pts. 13 50

Brandy. En caisse

Richard, S. O.	qts. 22 50
" F. C.	qts. 15 00
" V. S. O. P.	qts. 12 00
" " " "	pts. 13 00
" V. S. O.	qts. 10 00
" V. O.	qts. 8 50
" " carafes.	qts. 9 50
" " " "	qts. 10 50
" " " "	pts. 13 00
Couturier.	qts. 7 00
" " " "	pts. 8 00
Marion.	qts. 8 00
" " " "	pts. 7 00
Richard, F. C.	gall 5 90
" V. S. O. P.	5 25
" V. O.	3 80
Couturier.	3 80
Marion.	3 40

Scotch Mitchell. A la caisse.

Heather Dew.	qts. 7 00
" (stone jars) Imp.	qts. 12 50
Special Reserve.	qts. 9 00
" " " "	pts. 10 00
Extra Special Liqueur.	qts. 9 50
Mullmore.	qts. 6 50
" " " "	Imp. qts. 10 00
" " " "	pts. 7 75
Heather Dew.	gall 3 65
Special Reserve.	3 90
Extra Special Liqueur.	4 75

Irish Mitchell. A la caisse.

Old Irish Flasks.	Imp. qts. 11 25
Cruskeen Lawn (stone jars) Imp.	qts. 12 50
Special.	qts. 9 00
" " " "	pts. 9 00
Old Irish Square bottles.	qts. 8 00
" " Round	qts. 6 50
" " " "	pts. 8 00
Old Irish.	gall 3 00

Vin Tonique. A la caisse.

St. Léhon.	litre 9 00
" " "	" 8 00

Gin. A la caisse.

Pollen Zoon Rouges.	15s 10 00
" Vertes.	12s 5 00
" Violettes.	12s 2 50
" Gallon.	2 95 3 15

Thés. la lb.

Japon, Victoria.	80 lbs 25c
" Princesse Louise.	88 lbs 19c
Noir, Victoria.	25 lbs 30c
" Princesse Louise.	25 lbs 25c
" Layton No 1.	En 1 lb 34c
" " No 1.	Tin 5 lbs 35c
" " No 2.	En 1 lb 28c
" " No 2.	Tin 5 lbs 28c
" " No 3.	En 1 lb 23c
" " No 3.	Tin 5 lbs 23c
Noir, Princesse Louise.	En 1/2 lb 30c
" " " "	En 1/4 lb 27 1/2c
" Victoria.	En 1 lb 32c

Vernis à haussesures.

Victoria, bouteille.	la doz. 90c
----------------------	-------------

Poudre à pâte.

Princesse.	tins 5 lbs, 6c chacun 0 50
" carré	1 lb, 24s la doz. 1 75
" rond	1 lb, 24s " 1 40
" " 1/2 lb, 48s	" 0 85
" " 1/4 lb, 48s	" 0 45
" tin cup...	1 lb 12s " 1 50
" paquet...	3 oz. 48s " 0 30

E. D. Marcéau
MONTREAL

Cafés La lb.

Ceylan pur.	0 15
Maraçabo No 1.	0 18 1/2
" choix.	0 18 1/2
" extra.	0 20
Santos No 1.	0 16 1/2
" choix.	0 18 1/2
" extra.	0 20
Plantation privée.	0 25
Jaya Maleberry.	0 25
" fin.	0 27 1/2
" choisl.	0 29
" Old Gov.	0 31
" Old Crow.	0 25
" Condor.	0 30
" Extra.	0 32 1/2
Old Gov. Java & Mocha.	0 30

Mocha de l'Arable.	0 27 1/2
" choisl.	0 31
" Old Crow.	0 25
" Condor.	0 36
Java Maudhelling & Mocha choi-	0 50
si à la ma'n.	0 20
Mélange spécial.	0 27 1/2
" X X X X.	0 27 1/2
Mélange de cafés purs en boîtes	
de fantaisie de 1 lb., 48 à la	
caisse.	0 20
Café de Madame Huot.	tins 1 lb 0 31
" tins 2 lbs	0 30

Thés Japonais.

Condor I.	Boîtes 40 lbs.	0 37 1/2
" II.	" 40 lbs.	0 36 1/2
" III.	" 80 lbs.	0 35
" IV.	" 80 lbs.	0 36
" V.	" 80 lbs.	0 27 1/2
" XXX.	" 80 lbs.	0 24
" XXX.	" 30 lbs.	0 25
" XXX.	" 30 lbs.	0 19
" XXX.	" 30 lbs.	0 20
" X.	60 lbs par caisse	
" 2 x 1 lb, 70 x 1/2 lb, se	détaille 50c	0 27 1/2
" L.	60 lbs par caisse	
" 3 x 1 lb, 0 x 1/2 lb, se	détaille 25c.	0 19
E.M.D.A.A.A.	Boîtes 40 lbs.	0 37 1/2

NECTAR—Mélange des thés noirs de Chine
du Ceylan et des Indes. Caisnes de 50
lbs assorties, 1/4, 1/2, 1, aussi caisses
de 50 lbs, en 1 lb et 1/2 lb.

Vert.	(se détaille 26c)	0 20
Chocolat.	" (" 35c)	0 25
Bleu.	" (" 50c)	0 36
Marron.	" (" 60c)	0 45

NECTAR THÉ NOIR—Boîtes de fantaisie de
1 lb 50 à la caisse.

Chocolat.	0 32 1/2
Bleu.	0 42 1/2
Marron.	0 50

Papiers=
Tapisseries *Stauntons*
Limited.

Les commandes de rassortiment nous tiennent occupés.

Les acheteurs avisés s'assurent que leur stock est bien à la hauteur des besoins — ils doublent leurs commandes maintenant, alors que nous pouvons leur assurer de promptes expéditions.

Si vous n'êtes pas préparé à répondre à la demande en faveur de nos meilleures lignes de vente, écrivez-nous immédiatement.

Stauntons Limited, Manufacturiers de Papiers-Capisseries, Toronto, Ont.

(Autrefois M. STAUNTON & CO.)

PRIX COURANTS—MONTREAL 15 MAI 1902

NECTAR THE NOIR—Boîtes de fantaisie de trois livres.

Marron..... la boîte 1 50
OLD CROW—Mélange des thés noirs de Chine, du Ceylan et des Indes, Boîtes de 10, 25, 50 et 80 lbs.

La lb.
 No 1..... 0 35
 No 2..... 0 30
 No 3..... 0 25
 No 4..... 0 20
 No 5..... 0 17½

Moutarde "Condor" pure la lb.
 Boîtes de 1 lb..... 0 32½
 " ½ lb..... 0 33
 " ¼ lb..... 0 35

Moutarde "Old Crow" mélangée.
 Boîtes de 1 lb..... 0 22½
 " ½ lb..... 0 23
 " ¼ lb..... 0 25
 Moutarde Condor, jarres 4 lbs..... 1 20
 " " " 1 lb..... 0 35
 " " " 4 lbs..... 0 70
 " " " 1 lb..... 0 25

Poudres à pâte
 E M D de crème de tarte pure
 Caisnes de 2 dzs..... 1 lb 3 25
 " 4 " " " " 1 75
 " 4 " " " " 1 20
 Condor de grand choix

Caisnes de 2 dzs..... 1 lb 2 25
 " 4 " " " " 1 35
 " 4 " " " " 0 80
 Old Crow de haut qualité
 Caisnes de 2 dzs..... 1 lb 1 25
 " 4 " " " " 0 70
 " 4 " " " " 0 45

Vinaigre. Le gallon.
 Condor pur, 100 grains..... 0 25
 Old Crow, pur, 75 grains..... 0 20
 Prix spéciaux aux acheteurs en quantité.

R. Herron & Co.
 MONTREAL
 Poudre à pâte Yeastrine, la doz... 2 40
 " " " Chef..... 1 00
 Sauce Windsor..... 1 25
 Epices purs en canistres de ¼ lb. 0 75

North Western Cereal Co.

LONDON
 Farine de Gluten "Superior"
 Breakfast Cream "Superior"
 3 doz. de paquets de 2½ lbs.
 Prix Montréal, Toronto et Est, la case 4 33
 " Winnipeg..... 5 10

W. D. McLaren

MONTREAL
Poudre à pâte, Cook's Friend.
 No 1, en boîtes de 4 et 2 doz., la doz 2 40
 " 2, " 8 et 3 " " 0 80
 " 3, " 4 " " " 0 45
 " 10, " 4 et 2 " " 2 10
 " 12, " 8 et 3 " " 0 70

McNeil & Mercier

QUEBEC
 Vermicellis, la lb
 Boîtes, 5 et 10 lbs..... 0 04½
 Barils, 0, 75, 90 lbs..... 0 04
 Paquet, 1 lb, 80 à la caisse..... 0 05½
 Macarons, mêmes prix. Extra fin, ¼ c de plus que vermicellis.



Moulin Ocean

Empois chinois, case 48 paquets... 4 00
 Poudre à pâte la doz
 3 oz case 4 doz... 0 35
 4 " " 4 " " 0 45
 8 " " 5 " " 0 90
 1 lb. " 3 " " 1 25
 1 " " 4 " " 1 00
 Borax " 4 " " 0 40
 Corn Starch case 54 paquets..... 0 78
 5 p.c. à 30 jours.

Reglisse

YOUNG & SMYLLIE, BROOKLYN, N.Y.
 Y. & S. Boîtes de 5 lbs, bois, par lb... 0 40
 Y. & S. Boîtes de fantaisie, 36 bâtons
 12s ou 50 bâtons 16s la bte, par bte 1 25
 " Ringed " boîtes de 5 lbs, par lb... 0 40

"Acme" Pellets, boîtes ferblanc de 8 lbs, par boîte..... 2 00
 "Acme" Pellets boîtes de fantaisie, (40 boîtes de 5c à la bte), par boîte..... 1 50
 Wafers goudron, R glisse et Tolu, boîtes de 5 lbs par boîte..... 2 00
 Lozenges de réglisse, verres de 5 lbs. 1 75
 boîtes de 5 lbs 1 50
 Reglisse "Purity" 200 bâtons..... 1 45
 150 bâtons..... 0 73
 "Dulce" 1/2 ds bâtons de 1c, bte 100 0 60

A. Robitaille & Cie

MONTREAL
Brandies. (droits payés) La caisse
 Sorin.—Carte bleu..... \$ 8 50
 Carte rouge..... 9 50
 Carte d'or..... 11 00
 24 Flasks avec verre..... 9 00
 48 ½ Flasks avec verre..... 10 50
 Gallon..... 4 00 4 25

J. Mourier & Cie

la caisse
 Quarts..... 7 00
 24 ½ bouteilles..... 8 00
 48 ¾ "..... 9 00
 24 flasks..... 8 00
 48 ¾ flasks..... 9 00
 24 " avec verres..... 8 50
 48 ¾ "..... 9 00
 Mont St-Louis, quarts..... 6 00
 " 24 flasks..... 7 00
 " 48 ½ flaske..... 8 00

Champagne Beilon & Cie qts pts
 Carte Blanche..... 12 00 13 00
 Poudre à pâte: Prince Arthur doz.
 Bte 1 lb, 2 doz à la case..... 1 50
 Bte ½ lb 4 doz à la case..... 0 85
 Bte ¼ lb " "..... 0 50

Tellier, Rothwell & Co.

MONTREAL
Mines à poêle. La grosse.
 Royal Black lead..... 1 75
 " Stovo paste, grands..... 0 00
Bleu à laver. La lb.
 Parisian..... 0 12½
 Victoria..... 0 10
 Challenge..... 0 10

Arthur P. Tippet & Co



MONTREAL
 A. P. TIPPET & CO
 AGENTS.

Teintures Maypole Soap, couleurs, par grosse \$10.20.

Teintures Maypole Soap noirs, par grs. \$15.30.

Maison Stowers.

Limbe Juice Cordial p. 2 dz 0 00 4 00
 " " q. 1 " 0 00 3 50
 Double Ref. Limbe J'cs 1 ds 0 00 3 50
 Lemon syrup bout. 1 " 0 00 4 00

T. Upton & Co.

HAMILTON, ONT.

Marmalade d'Oranges.

Verres 1 lb 2 dz. à la case..... la dz. 1 00
 Seaux 7 lbs, 6s au crato..... la lb. 0 07
 Canistres 7 lbs 12 au crato..... 0 07
 " 5 lbs 12 " "..... 0 07

Jams pures de fruit's.

Framboises, Fraises, Pêches, Prunes, Abricots, Gadelles Rouges, Gadelles Noires, Groseilles, Figues.
 Verres 1 lb, 2 dz. à la case la dz. 1 00
 Seaux fer blanc, 5 lbs, 8s au crato..... la lb. 0 07
 Seaux 24 au crato..... " 0 07
 Seaux bois, 7 lbs, 6 au crato. " 0 07
 " 14 " 6 " " 0 07
 " 30 " " " 0 08½

Gelées de fruits pures.

Framboises, Fraises, Gadelles Noires, Gadelles rouges Aunans.
 Verres 1 lb, 2 dz à la case..... la dz 1 00
 Seaux bois, 7 lbs, 6s au crato. " 0 07
 " 14 " " " 0 07
 " 30 " " " 0 08½
 Empaquetés en caisses et crates assortis, si demandé.

Le Commerce Moderne

exige des méthodes modernes. Le livret de coupons Allison est une adaptation essentiellement moderne et une garantie moderne et une garantie certaine contre les erreurs et la perte d'argent qui en est la conséquence. Il vaut mieux un livret de compte ou un système d'emporte-pièce ou de chèque inventé jusqu'à ce jour, et sa justesse absolue en fait le système le meilleur marché sur cette terre immense à l'exception, toutefois, du système comptant. Voyez:



SI UN CLIENT DESIRE ACHETER A CREDIT pour un montant de \$10.00, donnez-lui un livret à coupons de Allison de \$10.00, chargez-lui ce montant et tout est dit. Plus de trouble. S'il achète un paquet de tabac de 10 cents, détachez de son livre un coupon de 10 cents, c'est tout, et de suite pour tous ses achats jusqu'à ce que son livre soit épuisé. Nous tenons des échantillons à votre disposition et nous vous les enverrons gratuitement. Mettez le système en opération sans tarder.

Plus de livres de fournisseurs. Plus de temps perdu. Plus de différends. Plus d'erreurs.

Il y a d'autres livres de coupons, mais pourquoi ne pas prendre le meilleur? Laissez nous vous envoyer un échantillon gratuit.

Prix des Livres à Coupons d'Allison, en français ou en anglais

NON NUMÉROTÉS

Moins de 100 livres à la fois - - 5c chacun
 Par 100 " " 4½c "
 Par 500 " " 4c "

NUMÉROTÉS

Moins de 100 livres à la fois - - 6c chacun
 Par 100 " " 5½c "
 Par 500 " " 5c "

FABRIQUÉ PAR

ALLISON COUPON COMPANY,
 EN VENTE A LA INDIANAPOLIS, Ind.

LIBRAIRIE BEAUCHEMIN,
 Seul Agent pour la Province de Québec. MONTREAL

... LE ...

"LONG TOM"

Un tabac excellent
 —en 12èmes.

LONG CUT — se compose de Tabac
 Canadien et Tabac de Virginie

TRÈS ESTIMÉ DES FUMEURS

Se détaille à 5cts

Manufacture par

The
Rock City Tobacco Co.
 QUEBEC

Ferronneries, Peintures,

Construction et Immeubles

REVUE DES MARCHÉS

FERRONNERIE

Le mouvement des affaires dans cette branche du commerce s'est quelque peu ralenti pendant la dernière huitaine. Ce fait est tout naturel car on peut dire sans exagération que l'activité qui a régné depuis plusieurs mois dans la ferronnerie a été phénoménale. Il faut ajouter aussi que les marchands défallants sont retenus chez eux maintenant que les consommateurs commencent à s'approvisionner; par conséquent, ils ne placent pas leurs commandes personnellement; de plus, le temps froid que nous subissons entrave quelque peu la marche des affaires.

Les prix en général sont des plus fermes; la grève des charbonniers américains cause quelque inquiétude, car elle pourrait s'étendre aux chemins de fer de la région affectée et, dans ce cas, il serait très difficile de se procurer à Montréal les nombreux articles qui sont manufacturés dans le district de Pittsburgh.

Nous n'avons que très peu de changements de prix à noter cette semaine; cependant, les instruments aratoires, ceux pour la récolte des foin, ainsi que les portes et châssis en toile métallique, articles actuellement très recherchés par le public, sont d'une rareté relative et, par conséquent, tenus à des prix très fermes.

Broche barbelée

Le commerce de gros est maintenant en meilleure position pour fournir à la demande du détail; plusieurs de nos jobbers ayant reçu des livraisons importantes.

Le prix de \$3.00 par 100 lbs est ferme.

Cuivre en lingots

La demande est meilleure. On la cote maintenant à 13.1-2c la lb.

Broche galvanisée

La demande pour la broche galvanisée a été très forte dernièrement, elle provient surtout de la province d'Ontario, elle a été si forte, cette saison, que les moulins ont eu de la peine à se procurer les quantités nécessaires de matière brute.

Crampes pour clôtures

La demande continue à être bonne, nos cotes sont sans changements.

Clous coupés

Malgré la dernière avance la demande pour les clous coupés continue à être bonne.

Clous de broche

La demande sans être aussi forte qu'elle l'a été est néanmoins satisfaisante. Les stocks sont plus abondants.

Toile métallique pour poulailliers

Nous avons à constater une hausse sur cet article. Les escomptes ont été modifiés comme suit:

1^o wire 2 x 2, esc. 50 et 10 pour cent; qualités plus pesantes 2 x 2, esc. 50 pour cent.

Ferronneries de construction.

D'après les dernières nouvelles provenant des Etats-Unis, les ferronneries pour constructions qui n'avaient pas été affectées par la dernière avance de prix ont également subi une hausse de 10 pour cent.

METAUX

Les maisons de gros de notre place sont mieux approvisionnées depuis l'arrivée de plusieurs steamers qui ont apporté des quantités assez importantes de tôle noire et de tôle Canada et de fer-blanc terne.

Les moulins ont également importé d'assez fortes quantités de fers en barre, marchandise qui était des plus rares.

Relativement aux prix ils sont plus fermes que jamais les fabricants anglais agissent avec une indépendance absolue et n'acceptent que les ordres qui leur conviennent.

Les articles spéculatifs tels que le cuivre et l'étain sont plus actifs cette semaine.

Étain en lingots

L'étain en lingot est rare sur notre marché et tenu à des prix fermes.

On cote:

Straits, 32c la lb.

Lamb and Flag, 33c la lb.

HUILES ET PEINTURES

La température défavorable que nous avons actuellement causé un certain ralentissement dans cette branche de la ferronnerie. Le prix de l'essence de térébenthine s'est raffermi.

Huile de lin

La demande continue à être bonne; par suite du manque de stocks dans les premières mains, il est difficile d'obtenir de bonnes livraisons. Les prix de 83c et de 80c sont très fermes pour l'huile bouillie et pour l'huile crue respectivement.

Essence de térébenthine

L'association vient d'augmenter de 2c par gallon, le prix de la térébenthine, ce qui remet le prix de ce produit à 70c le gallon.

Il nous faut croire, ainsi que nous le disions dans notre dernière revue, qu'il n'y avait pas de fortes raisons pour motiver la dernière baisse de prix.

Câbles et cordages

La demande est bonne. La ficelle d'engravage donne lieu à de fortes transactions. Les prix sont très fermes, le chanvre étant toujours à la hausse.

Ciments

Il est arrivé d'assez fortes quantités de ciments importés pendant la semaine sous revue et les livraisons ont commencé à se faire.

FERRAILLES

Il est arrivé sur notre marché d'assez fortes quantités de ferrailles importées. Les plaques de poêles et les débris de machines ont avancé de prix.

Les commerçants paient les prix suivants à la campagne: cuivre rouge fort et en broche, 11c la lb.; cuivre rouge mince, à 8c; laiton fort, 11c; cuivre jaune fort, de 9c à 9.1-2c; laiton mince 5c; plomb, de 2.1-4c à 2.1-2c; zinc 2.1-4c la lb; fer, No 1, forgé, \$17 la grosse tonne f.o.b. Montréal; plaques de poêles, \$12; débris de machines, \$15 à \$16; fer forgé, No 2, \$8 la tonne; fonte malléable et acier, \$5; chiffons à la campagne, de 60 à 70c les 100 lbs; vieilles claques, de 6c à 6.1-2c la lb.

MARCHES ETRANGERS BELGIQUE

Le marché sidérurgique belge se sent beaucoup plus encore que le marché charbonnier des derniers événements. Il lui faudra quelque temps, s'il en revient, pour échapper à leurs funestes conséquences.

Il ne vient plus guère de propositions du dehors depuis quelques jours. Les

DIRECTOIRE D'ARTICLES EN TOILE METALLIQUE INDIQUANT LES MEILLEURES MAISONS OU ACHETER.

ELOIGNEZ LES MOUCHES

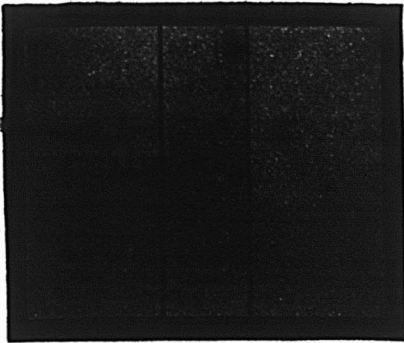

NOUS VENONS DE PUBLIER — UN PAPIER A MOUCHES indiquant nos lignes de

**PORTES MOUSTIQUAIRES
ET CHASSIS MOUSTIQUAIRES
et ACCESSOIRES**

Demandez-nous plutôt de vous l'envoyer si vous ne l'avez pas déjà reçu.

LEWIS BROS. & CO.,
Toronto—87 rue York
Ottawa—54 rue Queen **MONTREAL**

Ailleurs, sur cette page, **LEWIS BROS. & CO.,** de Montréal, attirent l'attention spéciale sur leur **Porte Moustiquaire 604.**

Le commerce fera bien de leur demander de coter des prix sur cette ligne ainsi que sur les autres lignes dont ils publient une circulaire spéciale.

Il se font votre affaire et vous vendront bien.
LEWIS, BROS. & CO., MONTREAL
consultez simplement
vous êtes dans le doute sur le choix des patrons,
moustiquaires, chassais moustiquaires, etc. Si
que vous examinez la question d'achat de portes
Telle est peut-être votre condition mentale lors

A L'ENVERS

FERRONNERIES

pour **PORTES MOUSTIQUAIRES**
et **CHASSIS MOUSTIQUAIRES**

Notre stock comprend tous les accessoires pour portes moustiquaires et chassais moustiquaires. Ecrivez au sujet des prix.

LEWIS BROS. & CO.,
Montreal Toronto Ottawa

**UNE PORTE
ADORABLE
NOTRE SUPERBE
PATRON
604**

Stock de choix, sablées et polies, le tout dernier patron d'un dessin sobre et artistique. Notre circulaire de portes moustiquaires en donne l'illustration et la description.

Lewis Bros. & Co.,
MONTREAL
TORONTO, 87 rue York
OTTAWA, 54 rue Queen

OBTENEZ NOS PRIX sur les articles suivants :

Loquets de Portes Moustiquaires, Ressorts de Portes Moustiquaires, Poignées de Portes Moustiquaires, Equerres de Portes Moustiquaires,

LEWIS BROS. & CO., - MONTREAL

TORONTO, 87 rue York OTTAWA, 54 rue Queen

Avez-vous placé votre commande ?

Votre stock actuel a-t-il besoin d'être renouvelé ?

**CHARNIERES
à RESSORT**

LES SORTES A ACHETER,
LES SORTES A VENDRE

5 GENRES

AU CHOIX

Demandez la circulaire ; elle indique d'autres marchandises à vendre en même temps que les charnières à ressort.

LEWIS BROS. & CO.
TORONTO, 87 rue York
OTTAWA, 54 rue Queen **MONTREAL**

**Portes Moustiquaires
Chassis Moustiquaires**

Laissez-nous vous fournir pendant la saison. Nous établissons les prix de façon à vous plaire.

LEWIS BROS. & CO.
MONTREAL

Toronto, 87 rue York Ottawa, 54 rue Queen

Envoyez-nous vos commandes de
TOILE METALLIQUE A MOUSTIQUAIRES
Fort Stock, o utes les largeurs
LEWIS BROS. & CO.
MONTREAL
TORONTO, 87 rue York.
OTTAWA, 54 rue Queen.

Chassis Moustiquaires

“HUMMER,” “KLONDIKE,”
“PENNSYLVANIA,”

VENDUS PAR

Lewis Bros. & Co., Montréal

TORONTO, 87 RUE YORK | OTTAWA, 54 RUE QUEEN

SI VOUS VOULEZ
AVOIR VOS
MARCHANDISES
RAPIDEMENT
ENVOYEZ VOS
COMMANDES
PAR LA
MALLE
A

LEWIS BROS. & CO.
MONTREAL

TORONTO, 87 RUE YORK
OTTAWA, 54 RUE QUEEN

TOILE METALLIQUE A MOUSTIQUAIRES

Ecrivez à **LEWIS BROS. & CO.,** Montréal. Ils ne manquent jamais de l'expédier promptement par bateau ou par chemin de fer.

TORONTO : 87 rue York. OTTAWA : 54 rue Queen.

clients habituels des usines belges ont passé leurs ordres pressants en Allemagne, en Angleterre et en France, où ils sont certains d'être servis, au moins.

Voici un aperçu de quelques prix cotés à la Bourse de Bruxelles de mercredi dernier:

Intérieur Exportat.

	Franco gares belges fr.	Franco-bord Anvers liv. st.
Fers no. 2.	137,50	5.06.0
Fers no. 3.	142,50	5.10.0
Aciers marchands	132,50	5.10.0
Poutrelles.	135,50	4.17.0
Tôles fer no. 2.	145—	5.14.0
Tôles acier ord.	152—	5.18.0

On annonce quelques adjudications importantes qui apporteront de la besogne aux ateliers de construction. C'est ainsi que la quantité totale de métal (aciers laminés, aciers moulés et fontes) à employer dans les travaux de rectification de l'Ourthe, entre Chênée et Liège, est estimée à 3,400 tonnes. Le pont métallique qui sera jeté sur la Meuse, en complément de ces travaux, absorbera de son côté 2,000 tonnes de produits en acier laminé ou coulé.

Les chemins de fer de l'Etat adjudgeront sous peu la fourniture de 395 tonnes de rails à 38 kg, de 80 wagonnets pour le service des voies, de 140 essieux en acier pour voitures et pour wagons et d'une foule d'articles produits par les ateliers de construction.

FRANCE

Malgré la décision prise récemment à Aulnoye, par les maîtres de forges du Nord, de porter les prix des fers à fr 16 à l'usine, et la circulaire lancée par les marchands de fer de Paris de hausser les fers marchands à fr 17,50 et les planchers à fr 18,50, on vend encore très couramment sur la place de Paris respectivement à fr 16,50 et à fr 17,50. Même la Compagnie des Chemins de fer de l'Est vient d'adjudger la fourniture d'un lot important de cornières à fr 14,75, prix fait par une aciérie de l'Est.

Les rails neufs en acier sont à fr 16 les gros rails, fr 16,50 les rails de 20 kg et fr 18,50 les rails légers.

Dans les Ardennes, les commandes continuent à affluer dans les forges; aussi les cours affectent-ils une grande fermeté. Les maîtres de forges ont décidé une nouvelle hausse de fr 0,25; le prix de base des fers ordinaires est donc de fr 15,75. Les cours des aciers laminés ainsi que ceux des lingots ont également subi une majoration de fr 0,25 par 100 kg.

En ce qui concerne la grève qui a éclaté à Nouzon entre patrons et ouvriers à propos de l'application de la loi Millebrand-Colliard, on espère que l'on finira par s'entendre, les industriels étant disposés à étudier les nouvelles propositions

qui leur seraient soumises par les délégations ouvrières.

Dans le centre, les forges ont enregistré quelques bonnes commandes et la hausse est à l'ordre du jour.

On parle au surplus de nouvelles et importantes commandes de locomotives pour le P.-L.-M. dont la région aura, espère-t-on, une large part.

Pendant la dernière semaine, il y a eu, dans la région du Nord-Est, la réunion des comptoirs dont font partie presque toutes les usines de la dite région. Il a été décidé de maintenir les prix avec la plus grande fermeté. Tout dernièrement déjà le comptoir des poutrelles a annoncé une augmentation de 7 pour cent et le comptoir des tôles a fait la même hausse.

Toutefois les maîtres de forges du Nord, dans une récente réunion, ont décidé d'accepter encore des marchandises jusqu'à juillet prochain aux conditions actuelles, pour les fers marchands.

ANGLETERRE

On signale de Middlesbrough un marché de fontes ferme. La fonte Cleveland no. 3 cote 48/6 et la fonte hématite numéros mélangés 57/".

En ce qui concerne le marché des fers et aciers manufacturés, on signale, pour le district de Cleveland, une tendance à l'amélioration et dans quelques branches il serait question d'opérer un relèvement des prix.

Voici les cours moyens cotés actuellement dans ce district:

	£. s. d.
<i>Fer</i>	
Barres communes	6. 2. 6
— meilleures	6.12.6
— — Ire qualité	7. 2. 6
Cornières de navires	8. 2. 6
Feuilles simples	8.12.6
— doubles	9. 2. 6
Plaques de navires	6. 7. 6
Traverses	7. 2. 6
Plaques de chaudières	6.10..
Rails légers	6.10..
<i>Acier</i>	£. s. d.
Rails lourds	5.17.6
Plaques de navires	8.12.6
— de chaudières	9. 2. 6
Cornières de navires	7.
Feuilles simples	8.12.6
— doubles	9. 2. 6
Hoops	7.

A Manchester, la tendance est très ferme sur le marché du fer et de l'acier.

On n'a pas eu, il est vrai, à enregistrer souvent de très importantes commandes, mais les demandes de prix parvenues sont plus nombreuses que précédemment et on en augure, non sans raison, qu'il en résultera un accroissement dans le nombre des affaires.

En Ecosse, les affaires sur le marché des warrants ont été plus actives; ils ont montré un gain de 1-3 sur la semaine dernière, leur prix étant de 57/7 pour le comptant.

ALLEMAGNE

La situation reste bonne, les demandes sont nombreuses et les prix ont une tendance à la hausse.

Voici, d'après le "Moniteur des Intérêts matériels", les prix obtenus à une vente de vieux matériaux et de matériaux de remploi qui a eu lieu dernièrement à Cologne: M 69,90 la tonne pour 135 tonnes de vieux rails en fer à prendre à Cologne-Nippes; M 58,58 pour 115 tonnes de vieux rails en fer et en acier à Troisdorf; M 59,20 pour 130 tonnes à Cologne-Nippes; M 60,20 pour 150 tonnes à Deutzerfeld; M 58,20 pour 121 tonnes à Eupen et M 60,90 pour 150 tonnes à Gladbach; M 67,05 pour 107 tonnes en fer de remploi à Troisdorf; M 68,90 pour 133 tonnes à Blankenheim; M 60,90 pour 250 tonnes à Aix-la-Chapelle et M 63,90 pour 184 tonnes à Eupen; M 56,31 pour 140 tonnes de vieilles traverses en fer à Cologne-Deutz; M 56,71 pour 147 t éclisses de remploi à Eupen, et M 46,12 pour 107 tonnes de mitrilles de fonte à Cologne-Nippes.

LE CHEVAL-VAPEUR

On se demande souvent d'où vient cette expression de "cheval-vapeur" appliquée aux machines à vapeur et même électriques, et pourquoi cette unité de force mécanique est si supérieure à celle donnée par les chevaux en chair et en os?

Le premier qui employa cette expression pour mesurer la puissance d'une machine motrice fut James Watt, l'inventeur de la machine à vapeur moderne. L'une de ses premières machines fut installée dans une brasserie de Londres, où elle servait à faire fonctionner une pompe qui avait jusque-là été actionnée par un cheval. Le propriétaire de la brasserie, voulant se rendre compte de l'économie ou du bénéfice réalisé avec la nouvelle machine, mit un cheval vigoureux en service à sa pompe pendant huit heures, en stimulant son ardeur à grands coups de fouet. Dans ces conditions, le travail fourni fut naturellement considérable, et présenta environ 2,000,000 kg d'eau dans la journée, ce qui correspondait à 75 kg d'eau élevés à la hauteur d'un mètre dans une seconde.

Watt continua à employer le même critérium, ainsi que le nom qui lui avait été appliqué, à savoir "cheval-vapeur", pour exprimer la force développée par ses machines, quoique sa valeur ne corresponde en aucune façon au travail réellement accompli par un cheval. Des expériences effectuées dans des conditions très sérieuses avec 250 Cv, ont établi que le travail produit par un cheval dans une journée correspond à 30 kgm à la seconde, c'est-à-dire au cinquième seulement de la mesure "cheval-vapeur" adoptée partout aujourd'hui.

CIMENT THOROLD

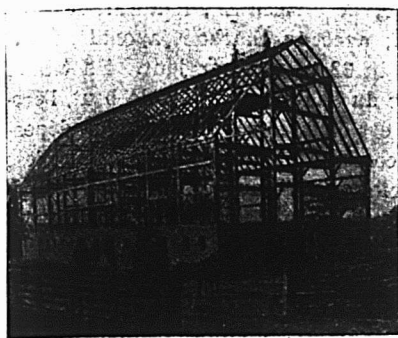

Hagersville, 1er juillet 1897.
Succession de John Battle,
Thorold, Ont.

Chers messieurs, — Nous avons employé votre Ciment Thorold pour les planchers de nos étables pendant l'automne dernier et nous devons dire qu'il nous a donné satisfaction sous tous les rapports. Nos planchers ont aussi durs que de la pierre. Nous retirons nos étables avec une paire de chevaux attelés à un tombereau qui passe en arrière de notre bétail sur le plancher cimenté et chargeons le fumier sur le tombereau. Nous pouvons dire que c'est la perfection pour les planchers d'étables. Vos etc.,
BESTWETHERICK BROS.

GRANGE DE BESWETHERICK BROS., HAGERSVILLE.
Grandeur du plancher, 80 x 120 pieds. Cimenté au Ciment de Thorold en 1898.

Ecrivez-nous au sujet des agences de ventes et du pamphlet.

Estate of JOHN BATTLE, Thorold, Ont.

CANIFS
H. BOKER & CIE
PERFECTIONNEE
COUTEAUX
MARQUE DE L'ARBRE
RASOIRS
DEPOSEE
COUTELLERIE
CISEAUX

En vente dans les principales maisons de Ferronneries en gros.

Vernis à
Chaussures
DE
Whittemore



"GILT
EDGE"



Les Types
dans le
monde.

LES PLUS ANCIENS ET LES PLUS GRANDS MANUFACTURIERS DE
VERNIS A CHAUSSURES DANS LE MONDE ENTIER.

Le seul vernis à chaussures pour dames, qui contienne
positivement de l'huile. Il assouplit et conserve le cuir.
Il donne un beau fini à la chaussure. Quand on
l'a essayé, on continue à s'en servir.

LA PLUS GRANDE QUANTITE. LA PLUS BELLE QUALITE

EN VENTE CHEZ TOUS LES EPICIERS DE GROS.

Cordages, Ficelle à Lier, Ficelle d'Emballage
DE TOUTES DESCRIPTIONS

Manufacturées par

CONSUMERS CORDAGE CO.,

MONTREAL

LIMITED
SISAL

MANILLE

Cable,
Corde à noix,
Corde à ballots,
Corde à foin,
Corde à peaux,
Corde goudronnée,
Cordes à lignes
dormantes, Etc.

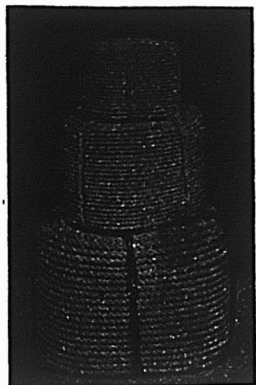

Cable,
Corde à ballots,
Corde à foin,
Corde à peaux,
Corde fabriquée à
la main,
Corde à pulpe,
Corde à papier,
Etc.

RUSSE

Ratine goudronné
Spunarn goudronné,
Lignes dormantes
goudronnées,
Cordes à voiles,
Cordes de
jardiniers. Etc.

JUTE

Corde à matelas,
Corde à écorces,
Corde goudronnée
Corde à cloches,
Corde à ficous,
Etc.

EMPAQUETAGE

RUSSE — ITALIENNE — JUTE

Cordes à lattes, marque "Lion."
Cable de transmission, "Red Thread."
Ficelle d'emballage et Corde à Matelas
Corde de Chanvre Anglaise garantie pur manille,
Toutes les marques favorites de Fil à liens.

A. PRUD'HOMME & FRERE

IMPORTATEURS DE

Ferronneries, Métaux, Huiles, Peintures, Etc.

Nous offrons pour le commerce du printemps :

Ferblanc en grandes feuilles, Ferblanc de plomb,
Tôle noire et galvanisée, Fil barbelé, Fil à lier
le foin et Instruments Aratoires.

...Aux Meilleurs Prix du Marché...

1940 RUE NOTRE-DAME et 50-52 RUE O'CONNELL
MONTREAL

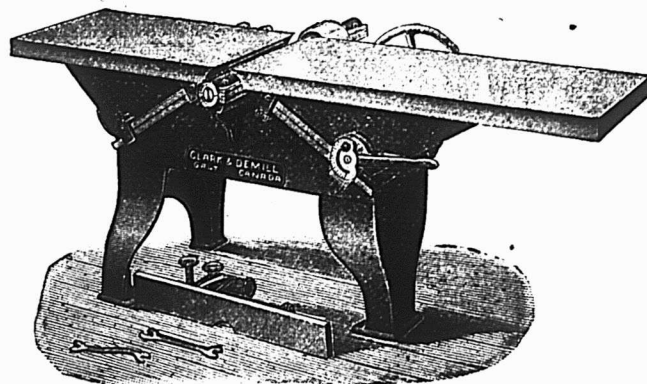

Machine "Perfection Buzz" à Blanchir et à Embouvoler
Prix et descriptions envoyés avec plaisir — sur demande

CLARK & DEMILL. Fabricants de grosse machinerie — garantie
pour Moulins à Scie, GALT CANADA.

COMMENT ANNONCER

La diversion dans l'annonce est aussi nécessaire pour son succès qu'elle l'est dans le commerce journalier. Figurez-vous que vous cherchiez à faire une vente et que vous ne parliez de rien autre chose que d'affaires. Vos meilleurs clients et ceux à qui vous faites les plus fortes factures sont ceux avec qui vous causez des événements politiques, des bébés, du feu chez le voisin. Celui avec qui vous conversez sur maints sujets en dehors du commerce est celui qui achète largement. Alors, mettez donc un peu de diversion dans votre annonce ; faites en sorte qu'elle contienne quelque chose de plus intéressant que le fait que votre article est le meilleur du monde et qu'il se vend à "tant de dollars". Quelque renseignement sur la fabrication, la raison de son nom, un fait en rapport avec l'histoire de votre maison, intéressera l'acheteur de votre article et fera impression sur celui qui n'en use pas.

L'EMPLOI DU NICKEL

D'après une correspondance adressée des Etats-Unis au journal "Commerce", de Londres, la faveur dont jouit le nickel auprès des ingénieurs américains permet d'escompter pour ce métal des débouchés de plus en plus importants.

La Nouvelle-Calédonie est actuellement le plus important fournisseur de nickel du monde; le minerai qu'on y trouve et qui est connu sous le nom de garniérite, est en effet le plus riche de tous ceux qui servent aux usages industriels. Il renferme de 7 à 10 pour cent de métal pur, sans aucune trace de soufre ou d'arsenic. La découverte des mines ne remonte qu'à 28 ans, mais l'exploitation a pris, dans ce laps de temps, une très grande extension.

Depuis la découverte de la garniérite, les prix du métal ont sensiblement baissé, malgré l'augmentation des débouchés, et ce fait semble à l'écrivain américain peu favorable à la constitution d'un trust.

Une foule de petits objets que l'on se contentait, autrefois, de vendre nickelés, sont aujourd'hui fabriqués avec le métal même. S'il ne survient aucune hausse dans les prix, il sera aussi avantageux, dans beaucoup d'industries, d'employer le métal lui-même, que de se servir d'alliages et de les recouvrir d'une simple couche de nickel.

Dans les constructions navales, le nickel est de plus en plus en faveur, et il est probable que les bâtiments de guerre japonais ne resteront pas seuls à posséder des arbres de couche et diverses parties de leurs machines en acier-nickel.

L'opinion générale des ingénieurs au courant des applications de ce métal, est qu'en l'employant à la construction des chaudières centrifuges, il serait possible

d'atteindre une diminution de poids de près de 25 pour cent.

Les ingénieurs des chemins de fer étudient également l'emploi du nickel comme alliage, notamment pour la fabrication de certaines pièces de locomotives.

Les usines Krupp font entrer aujourd'hui 7 à 8 pour cent de nickel dans la composition de l'acier destiné aux essieux de tramways et aux essieux creux pour locomotives.

L'acier qui sert à la fabrication des boîtes à feu contient souvent aussi du nickel; enfin quelques ingénieurs américains considèrent l'acier au nickel comme le métal idéal pour les entretoises de chaudières de locomotives.

SYMBOLIQUE DES COULEURS

De tous les temps les peuples ont attaché une signification particulière à chaque couleur, suivant sa nuance et l'usage auquel on l'a appliquée.

Dans l'antiquité, le vert, le rouge, le bleu, le blanc représentaient symboliquement la terre, le feu, l'air, l'eau ou encore les quatre saisons.

Le jaune servait d'emblème aux races dégradées et asservies; c'est avec cette couleur que l'on peignait les chambres des esclaves. Les statues recevaient aussi des couleurs allégoriques; selon certains auteurs, les anciens affectaient le rouge au vêtement de Jupiter, le vert à celui de Neptune.

Les couleurs emblématiques jouent encore un rôle important dans les édifices religieux des chrétiens; les absides des églises sont peintes d'or et d'azur.

La Vierge porte un manteau bleu couleur de l'air; Jésus-Christ est vêtu de rouge, symbole du soleil levant.

NAVIGATION AU PÉTROLE

Les journaux maritimes de New-York rendent compte d'une expérience qui n'est pas sans intérêt puisqu'elle tendrait à démontrer les avantages du pétrole brut comme combustible, pour les bateaux à vapeur, dont le "Moniteur Maritime" a déjà souvent parlé.

Le "Murex" de la Compagnie Shell, avait, depuis dix ans qu'il est construit, fait usage de charbon pour le chauffage de ses chaudières. L'an dernier, on transforma son appareil de chauffe pour l'adapter au pétrole. Il vient d'accomplir un voyage dont voici les données: il est parti de Singapour le 18 décembre, a touché au Cap de Bonne-Espérance le 11 janvier, et, après quatre jours de repos, repartait pour la Tamise où il arrivait en trente jours.

La consommation de l'huile, supérieure à ce qu'elle aurait pu être en une autre saison, la mer ayant été très forte, a va-

rié entre 17 et 18 tonnes et demi par jour. Avec du Cardiff, il aurait fallu 25 tonnes; avec du charbon japonais, il aurait fallu 32 tonnes par jour. En tenant compte du bas prix du pétrole brut, l'économie est considérable, quant à la dépense de combustible; mais l'économie n'est pas moins grande au point de vue des cales et de la main-d'oeuvre. L'huile est logée en avant dans le double fond du navire, là où on ne pourrait placer ni charbon ni marchandise. Tout le centre du navire, que des cloisons de cuivre protègent à l'avant et à l'arrière, reste libre pour le fret en vrac ou autrement arrimé. Comme l'huile circule dans des conduites et est pompée, il a suffi de trois soutiers pour la manoeuvre, alors qu'il en fallait vingt-quatre pour transporter le charbon des soutes aux grilles.

Ce nouveau mode de chauffage qui a fait son apparition à bord de quelques vapeurs américains et même sur quelques voies ferrées en Angleterre, mérite d'être étudié, aujourd'hui que des couches pétrolifères d'une abondance extrême, inépuisable assure-t-on, ont été découvertes au Texas. Les prix de l'huile sont, à l'heure actuelle, inférieurs, dans le sud, aux prix de la houille. Un emploi se trouverait donc tout indiqué pour un combustible qu'on laisse, en ce moment, se perdre sans profit.

NOUVELLE ANCRE POUR NAVIRES

Un ingénieur américain, M. Langston, vient de trouver, comme nous l'apprend le "Scientific American", une nouvelle ancre pour navires, pouvant rendre de grands services dans les cas où le fond est vaseux ou sablonneux. On sait que sur un fond de cette nature les ancres ordinaires s'enfoncent mal et ne fixent pas solidement le navire.

L'ancre de M. Langston se compose d'une lourde plaque en fonte qui, comme toujours, s'attache à une chaîne, mais, en outre, présente à son centre, un trou destiné à recevoir un tube creux qu'on descend en même temps que la chaîne. Lorsque la plaque et le tube arrivent au fond, l'air qui se trouve dans le tube provoque une sorte de remous qui soulève, creuse le sable ou la vase, et c'est de cette façon que la lourde plaque s'enfonce de plus en plus dans le fond. Quand on a jugé que la plaque est descendue à une profondeur suffisante, on retire le tube, et la vase ou le sable se déposent sur la plaque qu'ils maintiennent solidement. Pour lever l'ancre, il suffit de faire glisser le tube le long de la chaîne d'amarrage; le même remous se produit et la plaque se trouvant dégagée, il n'y a qu'à la retirer.

Les expériences faites avec cette ancre au port de New-York ont donné des résultats très satisfaisants.

ARTICLES en EMAIL

Nos Marques :



"Crescent"

"Colonial"

"White"

"Star"
(Décoré)



Nous fabriquons tous les articles dans cette ligne.

Ferblanterie, Articles en Tôle, Etc.

The THOS. DAVIDSON MFG. Co.,
(Limited)
MONTREAL

L. H. HEBERT

ALF. JEANNOTTE

HACHE-VIANDE RUSSWIN

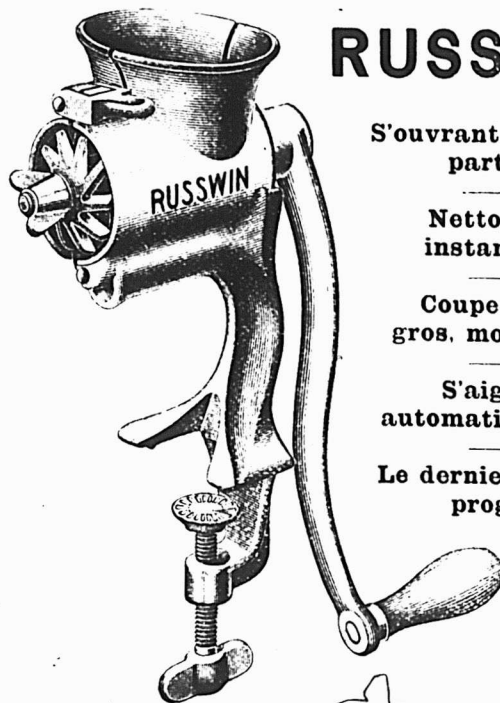

S'ouvrant en deux parties

Nettoyage instantané

Coupe tout, gros, moyen, fin

S'aiguisse automatiquement

Le dernier mot du progrès

L. H. HEBERT

Ferronneries et Quincailleries en gros

297 et 299 rue St-Paul et 21 rue St-Jean-Baptiste, Montréal.



Votre confiance égalera la nôtre si vous faites l'essai d'un échantillon de vernis **ELASTILITE**. Et notre confiance est tellement forte que nous garantissons le contenu de chaque canistre préparée par nous.

C'est votre protection à vous et celle de votre client.

MANUFACTURÉ SEULEMENT PAR

THE IMPERIAL VARNISH & COLOR CO., LIMITED

TORONTO, Ont., Canada

Agents canadiens pour la Paille de fer, marque Rouge, Bleu, Blanc,
DE BUEHNE.

LE TEMPS DES MOUCHES arrivera bien vite. VOUS aurez besoin d'un stock de **POIGNÉES** pour Portes Moustiquaires, etc.

Notre manufacture en outre de nos autres nombreuses lignes, des **Poignées de Portes en Broches Vernies et Cuivrées (5 pouces).**



PORTE-CHAPEAUX ET HABITS

2 1/2 pces, 3 pces, 3 1/2 pces

"CRESCENT"

Qualité vernie ou cuivrée

VIS A BOIS ET CLOUS DE BROCHE

Crochets de Portes et Œillets; Œillets à vis et autres articles en-BROCHE POLIE.

(Une ligne complète toujours en stock)

BROCHE polie, recuite, huilée et recuite.

Cuivrée, à ressort cuivrée, étamée, cuivre, crampes, broche galvanisée et barbelée.

BROCHE DE CUIVRE pour les besoins du commerce et de l'Electricité.

Insistez pour avoir les Produits "**DOMINION**"

DOMINION WIRE MANUFACTURING CO.
MONTREAL et TORONTO

LES ANIMAUX DE FERME EN FRANCE

Dans le remarquable rapport de M. Placide Peltreau, sur la classe 89, des cuirs et peaux, à l'Exposition de 1900, nous trouvons les renseignements suivants, d'un grand intérêt au point de vue de l'existence des animaux de ferme en France, et du chiffre des abatages des animaux de boucherie.

M. Placide Peltreau passe la revue de 1890 à 1899, pour les animaux de ferme et d'après les chiffres donnés, nous voyons que le nombre des animaux existant varie peu d'année en année, si ce n'est en 1893, année de sécheresse exceptionnelle où le chiffre des abatages a été très considérable, et a fait diminuer de \$1,200,000 têtes celui de la race bovine, et de 1,081,944 têtes celui de la race ovine, mais la reconstitution des troupeaux a été rapide, et en 1898, 1899 on retrouve les chiffres de 1890.

Nous ne relevons pas les chiffres de chaque année, vu leur légère différence entre eux, mais voici ceux de 1890 et de 1899 pour chaque espèce :

Races	Existences au 31 déc. 1890	Existences au 31 déc. 99
Animaux de ferme		
Chevaline.....	2,862,273	2,917,160
Mulassière.....	230,642	204,750
Asine.....	371,936	357,820
Bovine.....	13,562,185	13,550,880
Ovine.....	21,658,416	21,357,660
Porcine.....	7,017,238	6,305,200
Caprine.....	1,505,090	1,504,390

Voici maintenant le relevé des animaux de boucherie abattus annuellement en France.

Bœufs, Vaches et taureaux..	1,950,415
Génisses.....	187,436
Veaux.....	3,522,319
Moutons et brebis.....	6,997,132
Agneaux.....	1,434,448
Porcs.....	4,792,930
Cochons de lait.....	27,970
Boucs et chèvres.....	98,630
Chevreux.....	932,664
Chevaux.....	52,01
Mulets.....	1,368
Anes.....	2,487

TOUR DU MONDE—Journal des voyages et des voyageurs. — Sommaire du No 18 (3 Mai 1902). —1o L'oasis du Bau-Saada, par le Docteur A. Vigerie. —2o A travers le monde: La Reconstitution de la forêt d'oliviers en Tunisie centrale, par G. du Bose de Beaumont (fin). — Questions politiques et diplomatiques: Anglais et Russes en Perse: Télégraphe anglais, chemin de fer russe, par Moriak. —4o L'Expansion Coloniale: Ce que les possessions britanniques rapportent à la Métropole, par Paul Combes (fin). —5o Civilisation et religions: Les Siciliens et la Mafia. Une singulière et toute puissante affiliation, par G. Labadie-Lagrave (Suite). —6o Livres et Cartes. —7o Les revues Etrangères: Les forgerons indigènes de l'Est Africain allemand (Deutsche Koloniatzeitung, Berlin). — Les Missions Catholiques dans l'Est Africain (Même Revue). — En Mail Coach à travers le Devonshire (The Road, Londres). — La Colonisation du Ruanda (Le Mouvement Géographique Cruxelles).

La Canada Hardware Co Ltd. vient de recevoir plusieurs livraisons de métaux importés tels que tôles noires et tôles Canada, ferblanc terne, feuillards pour tonneaux, etc, etc. ainsi que plusieurs caisses de coutellerie des marques Rodgers & Fields.

MM. Gagnon & Caron, comptables, 41, Bâtisse des Tramways, ont été nommés curateurs à la faillite de A. J. Blanchette, Drummondville, et cessionnaires à celle de D. Marcotte & Cie, St. Simon.

MIEUX VAUT LA SECURITÉ QUE LE CHAGRIN

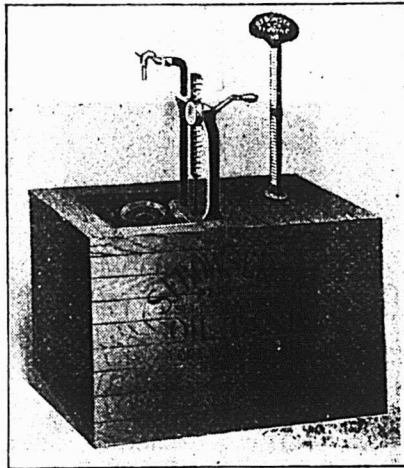

CABINET SIMPLE POUR PREMIER ETAGE

UN RESERVOIR A HUILE A MESURE AUTOMATIQUE DE BOWSER

mettra votre magasin à l'épreuve du feu auquel vous exposez les réservoirs ouverts et les planchers imbibés d'huile, et vous n'éprouverez jamais de chagrin d'avoir équipé votre magasin avec le meilleur et le plus pratique des réservoirs à huile qui soit au monde.

L'huile est mesurée directement dans la canistre du client; pas de chance de saleté ou de perte.

Le réservoir est absolument étanche. Le vaisseau-égouttoir est protégé par un épais grillage. Vous n'avez rien à risquer avec l'ennemi aux allumettes. Il possède plusieurs autres qualités comme sécurité et économie. Laissez-nous vous en dire plus long. Notre catalogue est gratuit.

Il y a beaucoup de vrai dans ces "dictons" populaires. Qui ne préférerait pas la SÉCURITÉ maintenant au CHAGRIN plus tard? Pas un de nous, probablement. Et en parlant de sécurité — naturellement, vous êtes assuré contre le feu — mais avez-vous jamais lu la police et constaté contre combien de risques elle NE vous assure PAS? Et vous savez que si vous êtes victime d'un incendie vous y perdez de toute manière — de sorte qu'il vaut mieux que vous ayez la sécurité si vous pouvez, et le chagrin s'IL LE FAUT. Ce vieux réservoir ouvert, malpropre, avec le plancher imbibé d'huile sur lequel il repose, ne constitue-t-il pas une nuisance constante pour la sécurité de votre magasin? Supposez qu'un fumeur négligent jette une allumette enflammée dans son ouverture béante, ou qu'une personne en passant marche sur une allumette échappée sur ce plancher imbibé d'huile? Eh bien, les probabilités sont que vous en éprouverez du CHAGRIN.

S. F. BOWSER & CO., FORT WAYNE, Ind.

**FRS. RASCONI, Représentant pour la Province de Québec,
622, AVENUE DE L'HOTEL DE VILLE, MONTREAL**

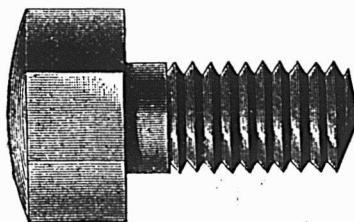

THE JOHN MORROW MACHINE SCREW CO.
Limited

MANUFACTURIERS DE

Vis à grosses têtes, Vis à demeure, Vis spéciales fraisées, Tenons pour engins, etc. Ecrous découpés à froid dans toutes les variétés de finition.

INGERSOLL, Ont.

N'achetez pas ce qu'on vous représentera comme "tout aussi bon," insistez pour obtenir les **HACHES DUNDAS**



N'achetez pas ce qu'on vous représentera comme "tout aussi bon," insistez pour obtenir les **HACHES DUNDAS**

La Hache Dundas fabriquée à la main, bien finie et sans aucun doute le meilleur article de vente. Elle est fabriquée uniquement avec la meilleure qualité d'acier à haches, trempé par des ouvriers d'expérience. Vous êtes sûrs qu'elles contribueront à augmenter votre vente de haches. On peut se la procurer dans tous les modèles, dans toutes les principales maisons de gros. Fabriquée seulement par

The **DUNDAS AXE WORKS**, Dundas, Ont.
W. LOUIS HALDIMAND, Jr., Agent, Montreal.



"Island City" Blanc de Plomb pur.
"Island City" Peinture Blanche pure (non poison) préférée au blanc de plomb par les meilleurs peintres.
"Island City" Blanc pur pour les décorateurs.

P. D. DODS & CIE
Entrepôts et Bureaux : 188 et 190 rue McGill,
Usines : 274, 276, 278 rue St-Patrice,
TORONTO. WINNIPEG. MONTREAL.

VOUDRIEZ-VOUS connaître le moyen de contrôler le commerce de peintures dans votre localité ?

Vendez des peintures donnant les résultats les plus durables.

NOUS LES AVONS.

THE HOLLYWOOD

New-York, Chicago, Buffalo, Columbus, O. **PAINT CO., Limited**

ATELIERS CANADIENS - HAMILTON, ONT.



A. RACINE & CIE
IMPORTATEURS ET
— EN —
Marchandises Sèches
Générales
DE TOUTES SORTES.
340 et 342 Rue St-Paul
— ET —
178 et 181 rue des Commissaires
MONTREAL.

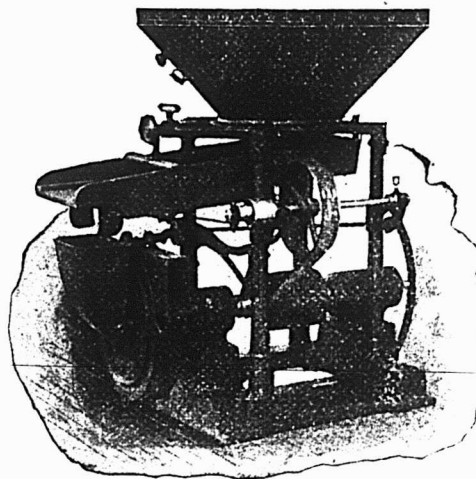

La Moulange "Champion"
Modèle 1900

Est reconnue être la meilleure machine pour mouler l'avoine, les pois, l'orge, le blé d'inde, le seigle, le sarrasin ou autres grains. Elle fait une moulée fine ou grosse à volonté. La Moulange "Champion" est faite en trois grandeurs ; moud de 20 à 150 minots à l'heure.

Demandez le Catalogue.

S. VESSOT & CIE.,
SEULS MANUFACTURIERS
JOLIETTE, P. Q.

LOTS A BATIR

Dans la plus belle et la plus saine partie de la ville haute

**Prix
Avantageux
pour
l'Acquéreur.**

A. & H. LIONAIS
Propriétaires
25, Rue Saint - Gabriel.

THE "DAISY"
(BARATTE FORME BARIL)



ACCOMPLIT ses révolutions autour du monde et tient la tête de la procession au 20^{me} siècle.

Plus de 30,000 vendues au Canada.

Nouveau support en acier ; leviers courbes en acier ; coussinets à billes enchassées, en acier trempé ; roulettes pour faciliter le déplacement ; pieds ajustables pour la maintenir en place pendant le barattage. Séparateurs ajustables qui peuvent être enlevés ou laissés en place, tel que désiré.

MANUFACTURÉE PAR

THE WORTMAN & WARD MFG CO.
LONDON, Ont. LIMITED
et 60, rue McGill, MONTREAL, Qué.

Clous à finir.	
1 pouce.....100 lbs.	3 85
1 1/2 ".....100 lb.	3 55
1 3/4 et 1 1/2 pos.....	3 30
2 et 2 1/4 ".....	3 05
2 1/2 à 2 3/4 ".....	3 00
3 à 6 ".....	2 95
Clous à quarts.	
1/2 pouce.....100 lbs.	3 60
1 1/2 ".....	3 10
Clous à rivoir.	
1 pouce.....100 lbs.	3 85
1 1/4 ".....	3 55
1 1/2 à 1 3/4 ".....	3 30
2 à 2 1/4 ".....	3 05
2 1/2 à 2 3/4 ".....	3 00
3 à 6 ".....	2 95
Clous d'acier, 10c. en sus.	
galvanisés p. toitures 100 lbs	6 80
à ardoise, 1 pouce...	3 65
Clous de broche.	
F. O. B. Montréal, Gananoque, Toronto, Hamilton, London, Bradford et St-Jean, N. B. F. O. B. Halifax, en lots de chars. Pour moins d'un char, 5c par 100 lbs d'avance.	
1 pouce, No 16, prix net, 100 lbs	3 75
1 " " " " " "	3 50
1 1/4 " " " " " "	3 15
1 1/2 " " " " " "	2 90
1 3/4 " " " " " "	2 80
2 1/4 " " " " " "	2 80
2 1/2 " " " " " "	2 85
2 3/4 " " " " " "	2 85
3 pouces, " " " " " "	2 80
3 1/2 et 4 " " " " " "	2 65
4 et 6 pouces " " " " " "	2 50
En cuivre 50 p.c. sur la liste.	
Colle	
Commune.....lb 0 08 1/2	0 09
French Medal.....	0 11 0 12
Blanche extra.....	0 18 0 20
Gelatine.....	0 22 0 30
Coopers.....	0 19 0 20
Corde à Chassis	
25 cts la lb.	
Coudes	
Ronds pour tuyaux polis.....doz	1 50
" ordinaires.....	1 35
Complets	
vivre, net sur la liste.	
Fonte S. P., 60 p.c.	
Acier, 65, 10 et 2 1/2 p.c.	
Berlin Brzed, 70 et 5 p.c.	

Couplings	
Ex. 60 p.c. sur la liste. F. O. B. Montréal.	
Courroies	
Extra, 60, 10 et 5 p.c.	
Standard, 70 p.c.	
No 1, 70 et 10 p.c.	
Couteaux à Foin	
50, 10 et 5 p.c. de la liste.	
Crampes	
Galvanisées..... 100 lbs	3 25
Unies.....	2 90
Crampes pour net à clôture 40 p.c.	
Crampes de Jalousies	
Toutes grandeurs.....	0 00 0 00
Cuivre	
En lingot.....lb.	0 13 1/2
En barre et en feuille, 14 à 30 G.	10 p.c.
Feuilles dures 2 x 4.....lb	0 22 0 23
Tube Base.....lb	0 23
Enclumes	
Wright's 80 lbs et plus.....lb	0 11
Hay Budden 80 lbs et plus.....lb	0 09 1/2
Brook's 80 lbs et plus.....lb	0 09 0 10
Equerres	
Fer No 493.....la doz	2 45
" 494.....	3 25
Acier 60, 10 et 5 p.c.	
Etain	
Straits.....lb. 0 00	0 32
Lamb and Flag—	
Lingots 56 et 28 lbs. par lb	0 00 0 33
En barre 1c extra.	
Etope	
Navy.....le 100 lbs	6 00
U. S. Navy.....	7 25
Plumbers.....	3 50
Eviders	
Acier et galvanisé, 45 p.c.	
Extension	
Clark, 40 p.c.	
Fanaux	
Cold Blast No 2.....doz	7 00
Wright No 3.....	8 10
Ordinaires.....	4 00
Dashboard C. B.....	0 00
No 0.....	0 00
Peinturés 50c extra par doz.	
Fautilles	
50, 10 et 5 p.c. de la liste.	

Ferblanc	
Au Charbon—Poli	
MLS, équivalent à Bradley	
IC, grands ordinaires.....	6 75
IX ".....	8 25
IXX ".....	9 75
Famous	
IC.....	9 75
IX.....	8 25
IXX.....	9 75
Marque Raven & Vulture	
IC, grands ordinaires.....	4 75
IX ".....	6 75
IXX ".....	8 75
IXXX ".....	7 75
DC, 12 1/2 x 17.....	4 25
DX.....	6 00
DXX.....	5 75
Au Coke—Poli	
Acier Bessemer	
IC, grands ordinaires.....	4 25
IC " spéciales Base.....	4 50
20 x 28.....	9
Au Charbon—Terne	
Dean ou J. G.	
IC, 20 x 28, 112 feuilles 7 7	8 00
IC, Terne.....	11 00
Charcoal Tin Boiler Plates	
Cookley.....la lb	
XX, 14 x 56, 50 feuilles.....	0 08 1/2
" 14 x 60.....	0 08 1/2
" 14 x 65.....	0 06 1/2
Feuilles étamées	
72 x 30 x 24.....	0 07 1/2
" 26.....	0 08
" 28.....	0 08 1/2
Fer et Acier	
Fer marchand, barre 100 lbs. 1 87 1/2	1 95
Fer fini " " " " " "	2 30
" " " " " "	0 00 2 30
Fer pour fers à cheval " " " "	2 15 2 20
Feuillard mince 1 1/2 à 3 pcs Base..	3 10
Acier à lisse Base.....	2 05
" bandage.....	2 15
" machine.....	0 00
" pince.....	2 75
" ressort.....	0 00
la lb	
" outil T. Firth & Co. 0 12 1/2	0 13
" " Jessop.....	0 00 0 13
" Black Diamond et	
" B. C.....	0 08 0 11
" Drille.....	0 08 0 10

Fers à Cheval	
F. O. B. Montréal	
No 1 No 2	
Léger et pesant.....le plus petit et plus.	
Fers à neige.....le qrt	3 75 3 50
New Light Pattern.....	4 00 3 75
Fartherweight Nos 0 à 4.....	3 85 3 60
Fers " Toe weight " Nos 1 à 4.....	4 85
Fers assortis de plus d'une grandeur au	5 95
baril, 1'c extra par baril.	
F. O. B. Toronto, Hamilton & London	
Guelph, à 10c de plus par quart.	
Neverlip en fer, le 100 lbs.....	12 21
" en acier.....	15 00
Fers à repasser	
Mrs Potts No 35.....le set	0 67 1/2
" No 50 N. W. P.....	0 72 1/2
Fers à souder	
1, 1 1/2 lb.....la lb	0 29
2 lbs et plus.....	0 27
Fontes	
Calder.....tonne..	00 00 00 00
Carnbroe.....	00 00 00 00
Glengarnock.....	00 00 00 00
Summerlee.....	19 50 20 00
Midland No 1.....	00 00 18 50
" No 2.....	00 00 19 00
Fourches	
A foin, fumier, etc., 60 p.c.	
Garnitures de Canistres à lait	
25 p.c. de la liste.	
Graisse à Roues	
Ordinaire.....la grs	5 75 6 00
1ère qualité.....	13 00 15 00
Gratos	
Jardin, mortier etc., 60 p.c.	
Hachettes	
Canadienne, 40 à 42 p.c.	
Herminettes	
20 p.c. d'escompte.	
Huiles et divers	
Huile de Castor, East Indian.....lb	0 10 1/2
" commerciale.....	0 09
le gallon	
Huile Balmoral.....	0 00 0 40
Huile de Morue.....	0 50 0 55
Huile Olive pure.....	0 00 1 20
Huile de pieds de bœuf.....	0 00 0 90
Huile de loup marin raff.....	0 50 0 55
" palette.....	0 40 0 50

CORPS DE VOITURE "CONCORD"

✠ ✠ ✠
 Avec Siège
 et
 Dossier solide
 Fabriqué par
 ✠ ✠ ✠

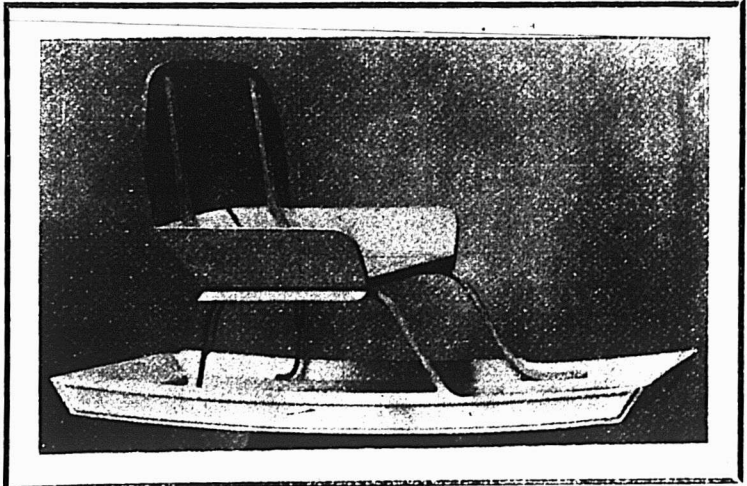

GUELPH CARRIAGE TOP CO., GUELPH, ONTARIO

Manufacturiers de Haute Qualité de Dessus de Voitures, Garnitures, Sièges, Corps de Voitures, Etc.

Tous les Marchands de Gros dans la Province de Québec tiennent nos Marchandises.

DELORME FRERES, Agents, 15 rue De Bresoles MONTREAL

Huile de lin crue (net cash)	0 00	0 80
" bouillie "	0 00	0 83
Ess. de Térébenthine	0 89	0 70
Goudron	0 00	4 00
Pitch	100 lbs	0 00 0 80

Instruments aratoires

60 p.c. de la liste.		
Licous		
Cable 3/4	la doz	0 00 1 15
" 1/2	"	0 00 0 00
" 3/8	"	0 00 0 00
Cuir, 1 p.c.	"	0 00 3 90
" 1/4 p.c.	"	0 00 4 50
Javelle	"	0 00 2 40

Limes et Rapes

Grat Western, 75 p.c.		
American, 75 p.c.		
G. Barton Smith, 75 p.c.		
Diston, 70 p.c.		
Aroade, 75 p.c.		
Kearney et Foot, 70 et 10 p.c.		
Mc Lellan, 70 et 5 p.c.		
Mechanic Star, 75 et 10 p.c.		
Holter, 80 et 10 p.c.		

Manches de Fauix

45 p.c. de la liste.		
Mastic		
Morceaux en bri	100 lbs	1 90
" moins d'un bri	"	2 05
Vessie en sel	"	2 20
qrt de 100 ou 200 lbs	"	2 40
Canistres de 25 lbs	"	2 35
" 12 1/2 lbs	"	2 65
moins de 100 lbs	"	2 90

Mèches

Gilmour 60 et 5 p.c.		
Rockford, 50 et 10 p.c.		
Jenning's Gen., net sur la liste.		
60 p.c. de la liste.		
Mèches de Lampe		
Esc. 55 p.c. sur la liste.		

Mèches de tarières

Esc. 55 p.c. sur la liste.		
Mèches de Vrilles		
Clark	0 85	0 90
Diamond	1 00	1 50

Métal Anti-Friction

Tandem A	la lb	0 27
" B	"	0 21
" C	"	0 11 1/2
Magnolia	"	0 25
Frictionless Metal	"	0 22
Syracuse Smelting Works		
Aluminium, genuine		0 45
Dynamo		0 29
Spéciale		0 25
Aluminium 99 p.c. pur Syracuse		0 50

Meules		
2 pouces, 40 à 200 lbs	la tonne	20 00
" en dessous de 40 lbs	"	22 00

Moulins à Viande

Am ricains	pièce	1 25 5 00
Allemands	"	1 25 4 00

Munitions

Caps B B Dom. 50 et 5 p.c.		
Cartouches, Amer R. F. 40 p.c.		
" Dominion R. F. 50 et 5 p.c.		
" C. F. 30 p.c.		
" Sporting 15 p.c.		
" Amer		
C. F. Sporting, ajout r 5 p.c. à l'all'c		
Caps B. B. Amer, 40 p.c.		
Cartouches blanches Trap 25 p.c.		
" chargés Trap 30 p.c.		
" cuivre 55 p.c.		
Caps à cartouches Dom. 30 p.c.		

Nipples

Ex. 70 p.c. sur la liste.		
Outils en bois		
Etable, 50 p.c. de la liste		
Menuisier, 40 p.c. de la liste.		

Papier à Sâtiase

Jaune ordinaire	le rouleau	0 30
Noir	"	0 40
Goudronné	le 100 lbs	1 70
Papier à tapis	la tonne	4 00
" feutre	100 lbs	2 25
" rouleau	0 00	0 60
" gris, rouleau	0 30	0 33
" à couv. roul. 2 pils	0 00	0 85
" " 3 pils	0 00	1 10

Papier Sablé et Emeri

Dominion tint, 47 1/2 p.c.		
Sablé B. et A., 40 et 5 p.c.		
Emeri, 40 p.c.		

Peintures préparées

Pures	le gallon	1 25
Seconde qualité	"	1 10

Peintures en huile

Canistres de 25 lbs		
Rouge Vénitien	"	b
Jaune Chrome	"	0 09
Golden Ochre	"	0 09
Vert Impérial français	0 14	0 16
COULEURS		
Blanc de plomb sec	6 00	7 50
Rouge de Paris, Red Lead	5 00	5 50
" Venise, anglais	1 50	2 00
Ocre jaune	1 50	2 00
" rouge	1 50	2 00
Blanc de Céruse	0 50	0 55

Pentures		
Jalousie Parker, 50 et 10 p.c.		
Pesantes en T et strap, 4 pcs, la lb	0 08	
" " " 5 " " "	0 05 1/2	
" " " 6 " " "	0 05 1/2	
" " " 8 " " "	0 05 1/2	
" " " 10 et plus lb	0 05	
Légères en T et strap, 65, 10 et 2 1/2 p.c.		

Pentures à gonds

6 à 10 pouces	le 100 lbs	4 25
12 pouces et plus	"	3 25

Pieds de Roi

Baxwood, 75 et 5 p.c. de la liste.		
------------------------------------	--	--

Pierres

Washita	la lb	0 00 0 00
Hindustan	"	0 00 0 00
Labrador	"	0 00 0 00

Plaines

Voiturier, 50 et 10 p.c.		
Charpentier, 70 p.c.		

Plaques d'acier pour Bouilloires

1/4 p.c.	2 50	2 60
3-16	2 60	2 70
3/8 " et plus	2 50	2 60

Plomb

Saumons	100 lbs	0 00 3 25
Barres	"	0 05 0 04
Failles	"	0 01 1/4 0 04 1/2
Tuyau, esc. 37 1/2 p.c. sur la liste.		

Plomb de chasse

Ordinaire	60 lbs	6 50
Chilled	"	7 00
Buck seal	"	7 50
Ball	"	8 00
Moins 22 1/2 p.c. F.o.b., Toronto, Hamilton, Montréal, London, St-Jean et Halifax.		

Poids de Chassis

Sectional	le 100 lbs	2 05
Ordinaire	"	1 50

Poignées de Godendard

S. & D. No 3	la paire	0 00
" No 5	"	0 00
" No 6	"	0 00
Boynton	"	0 20

Poudre

S.S. Sans fumée Shot gun	100 lbs	
ou moins	la lbs	0 85
1000 lbs ou plus	"	0 80
net 30 jours		

Râteaux

Acier et fer malléable	60 p.c.	
Bois	25 p.c.	

Rivets et Palatres		
Rivets en fer, noirs et étamés, 60 et 10 p.c.		
Palatres cuivre, 30 et 10 p.c.		
Extra 1c. par lb sur rivets en fer pour boîtes c. rton 1/2 lb.		
Rivets en cuivre 45 et 10 p.c. et en boîtes de carton 1c extra par lb.		

Roulettes de porte de grange

la doz la paire		
Acier	0 10	0 00
Stearns, 4 pcs	0 00	0 00
" 5 pcs	0 00	0 00

Lane		
No 11, 5 pds	0 00	0 00
No 11 1/2, 10 pds	0 00	0 00
No 12, 10 pds	0 00	0 00
No 14, 15 pds	0 00	0 00
Ball Lane	le pied	0 00 0 00

Scies

Egoines Diston, 12 1/2 p.c.		
S. et D., 40 p.c.		
Godard Diston le pied	0 35	0 55
" S. et D., 35 p.c.		

Serrures

Canadiennes, 40 et 10 p.c. de la liste.		
Eagle, 30 p.c.		

Soudure

Barre 1/2 et 1/2 garantie	lb	0 20
" commerciale	lb	0 19
Finie	lb	0 18

Soupières étamées

40 p.c. de la liste.		
----------------------	--	--

Tarières

Esc. 55 p.c. sur la liste.		
----------------------------	--	--

Tôle d'acier

Nos 10 à 20	100 lbs	2 25	2 75
-------------	---------	------	------

Tôle galvanisée

100 lbs Queen's			
Comet Amer Head			
16 G.	0 00	3 75	3 75
22 à 24	3 75	4 00	4 00
26 G.	4 00	4 25	4 25
28 G.	4 25	4 50	4 50
28 G américain	équivaut à	28 G anglais	

Tôle noire

Com. D.F.I.		
18 à 22 gauge	boîte	2 60 3 00
24	"	2 60 3 25
26	"	2 75 3 50
28	"	2 75 0 00

M. l'Homme d'Affaires,

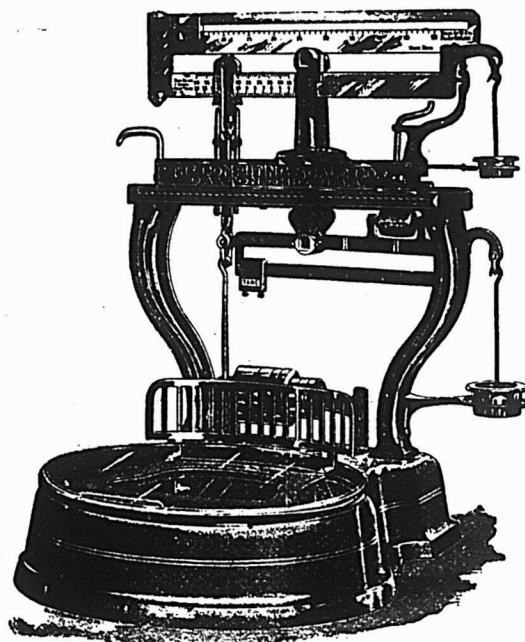

Voici une proposition qui vous séduira !

Calculé sur un placement de \$135 sur votre plus belle Balance "Majestic Computing Scale."

Voici ce que donneront les petites fractions :

1 cent d'économie par jour	représente	2.12 1/2 %
5 cents	"	14 %
10 "	"	27 %
25 "	"	67.50 %
50 "	"	135 %
\$1	"	270 %

Quel autre placement pourriez-vous trouver qui vous donnerait un revenu comme celui-ci ?

THE COMPUTING SCALE CO.
DAYTON, Ohio, E. U. S.

The Money Weight Scale Co., 47 State St., Chicago, Ill.
J. B. Poirier, Dist. Agent,
1662 rue Notre-Dame, Montréal, Qué., Can.
L. A. Davidson, Dist. Agent,
101 King St. West, Toronto, Ont., Can.
White & Ecclestone, Dist. Selling Agents, Vancouver, B. C.

Tôle noire du Canada		
52 feuilles.....	2 75	2 80
Demi poll.....	boite 0 00	3 75
60 feuilles.....	2 85	2 90
75 ".....	0 00	2 95
Tourne-à-Gauche		
Lincoln et Whiting.....		6 25
Tuyaux à Bouilloire		
1 1/2 pds.....	le pied	0 12 1/2
2 ".....	"	0 13
2 1/2 ".....	"	0 15
3 ".....	"	0 18
3 1/2 ".....	"	0 20
4 ".....	"	0 25
Tuyaux de poele		
5 et 6 pouces.....	100 feuilles	7 00
7 ".....	"	7 50
Tuyaux en Fer		
Tuyau noir.....	100 pieds	3 00
1 1/2 ".....	"	2 50
2 ".....	"	2 00
2 1/2 ".....	"	2 75
3 ".....	"	3 15
3 1/2 ".....	"	3 70
4 ".....	"	4 25
1 1/2 ".....	"	7 40
2 ".....	"	8 9
2 1/2 ".....	"	12 2
Tuyau fer galvanisé		
1 1/2 ".....	"	3 55
2 ".....	"	4 15
2 1/2 ".....	"	5 05
3 ".....	"	5 25
3 1/2 ".....	"	7 2
4 ".....	"	10 10
1 1/2 ".....	"	12 15
2 ".....	"	16 55
Escompte de 5 à 7 1/2 p.c. suiv. quantité.		
Vernis		
Voiture No 1.....	le gallon	3 30
" body.....	"	8 00
" rubbing.....	"	4 00
Gold size.....	"	3 00
Meuble extra.....	"	2 40
" No 1.....	"	1 60
Finl.....	"	2 70
Demar.....	"	3 30
Shellac blanc.....	"	5 00
" orange.....	"	4 50
Meuble Brw Japan.....	"	1 60
Vernis à harn.....	gal. 0 00	1 80
" des.....	des. 1 10	1 20
" à tuyau.....	gal. 0 00	0 80
Standard V. N. Y., à finir.....	4 50	6 00
" " " " à grain.....	3 50	4 50
" " " " à polir.....	3 00	3 50

Vis à Bois		
Tête plate, acier, 8 1/2 et 10 p.c.		
Tête ronde.....	8 1/2 à 10 p.c.	
Tête plate, cuivre, 80 et 10 p.c.		
Tête ronde.....	75 à 10 p.c.	
Vis à Machine		
Têtes plates, 25 p.c. de la liste.		
" rondes, 20 p.c.		
Vitres		
Endosseus de 26 pouces	50 pds	100 pds
unls.....	2 10	4 00
26 @ 40.....	2 20	4 20
41 @ 50.....	0 00	4 70
51 @ 80.....	0 00	4 95
61 @ 70.....	0 00	5 20
71 @ 80.....	5 70	6 00
Zinc		
Spelter.....	100 lbs	5 00
Zinc en feuilles		
Bri 5 cwt.....	100-lbs	5 50
Moins d'un bri.....	0 00	8 10
Charbons		
Prix de détail par 2000 lbs		
Furnace.....		6 25
Egg.....		6 25
Stove.....		6 50
Chesnut.....		6 50
25c par tonne de moins pour cash		
Scotch Steam au char.....		4 25
Charbon de forge.....		6 00
Coke par chaldron.....		3 50
Spécialités		
Imperial Varnish & Color Co.		
TORONTO		
Vernis		
Elastiste, can. d'un gal.....		3 00
Granitine, floor finish, le gal.....		2 75
Maple Leaf Coach enamels:		
Grandeur 1, \$1.20; 2, 70c; 3, 40c chaque.		
P. D. Dods & Co.		
Peintures Island City		
I. C. Pure white lead.....	5 87 1/2	6 25
I. C. " paint.....	5 62 1/2	6 00
I. C. Special Decorators.....	5 50	5 75
No 1, I. C. White lead.....	5 12 1/2	5 50
No 1 Star lead.....	4 75	5 25
Peintures préparées, I. C. gall.....	1 20	
" " " " Nat.....	1 05	
No 1, London White Lead.....	4 37 1/2	4 75

Prix de détail.		
Frêne 1 à 3 pouces		
Merisier 1 à 4 pouces		
Merisier 5 x 5, 6 x 6, 7 x 7, 8 x 8		
Erable 1 à 2 pouces		
Orme 1 à 2 pouces (dur)		
Noyer tendre 1 à 2 pouces		
Cotonnier 1 à 4 pouces		
Bois blanc 1 à 4 pouces		
Chêne 1 à 2 pouces rouge		
Chêne 1 à 2 pouces blanc		
Chêne figuré		
Pin		
1 pouce strip shipping cull		
1 1/2, 1 3/4 et 2 pouces shipping cull		
1 pouce shipping cull sidings		
1 1/2, 1 3/4 et 2 pces do		
1 pouce qualité marchande		
1 1/2, 1 3/4 et 2 pcs do		
1 pouce mill cull, strip, etc. No 2		
1 1/2, 2 1/2 et 2 pcs do		
1 pouce mill cull No 1		
1 1/2 et 2 pcs do		
3 pouces do		
do do No 2		
Epinette—1 pouce mill cull		
1 1/2, 1 3/4 et 2 pouces mill cull		
3 pouces mill cull		
1 1/2, 1 3/4 et 2 pouces qualité marchande		
Pruche—1, 2 et 3 pouces		
Colombages en pin, 2 x 3, 3 x 3 et 3 x 4—aux chars		
Lattes—lère qualité	le mille	
2ème d.	do	
Bois durs.		
le M.....	00 00	22 00
do.....	00 00	20 00
do.....	00 00	27 00
do.....	30 00	35 00
do.....	35 00	40 00
do.....	40 00	35 00
do.....	25 00	30 00
do.....	00 00	30 00
do.....	00 00	30 00
do.....	60 00	60 00
do.....	60 00	60 00
Bois de Service		
6 à 16 pieds	le M.....	Prix en gros.
do.....	\$13 00	16 00
do.....	do	13 50
do.....	do	17 00
do.....	do	18 00
do.....	do	24 00
do.....	do	26 50
do.....	do	8 00
do.....	do	8 50
do.....	do	12 00
do.....	do	12 50
do.....	do	10 00
do.....	do	0 00
do.....	do	10 00
do.....	do	10 00
do.....	do	10 00
do.....	do	14 00
do.....	do	11 00
do.....	do	11 00
do.....	do	0 00
do.....	do	0 00
Charpente en pin		
de 16 à 24 pieds—3 x 6 à 3 x 11	do.....	18 00
de 25 à 30 do do do	do.....	20 00
de 31 à 35 do do do	do.....	28 00
de 18 à 24 do 3 x 12 à 3 x 14	do.....	20 00
de 25 à 30 do do do	do.....	24 00
de 31 à 35 do do do	do.....	30 00
Bois carré—pin		
de 16 à 24 pieds—de 5 à 11 pouces carrés	do.....	18 00
de 25 à 30 do do do	do.....	20 00
de 31 à 35 do do do	do.....	28 00
de 16 à 24 do de 12 à 14 pouces carrés	do.....	22 00
de 25 à 30 do do do	do.....	24 00
de 31 à 35 do do do	do.....	30 00
Charpente en pruche		
de 17 à 30 pieds jusqu'à 12 pouces	do.....	18 00
Charpente en épinette	do.....	18 00
do do rouge	do.....	28 00

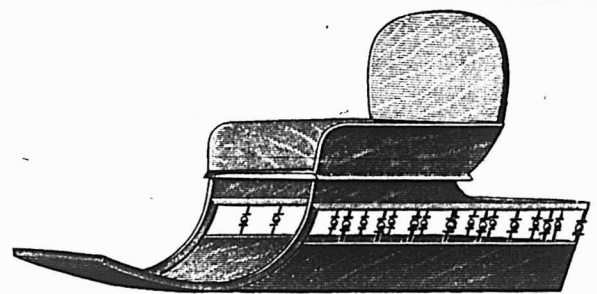
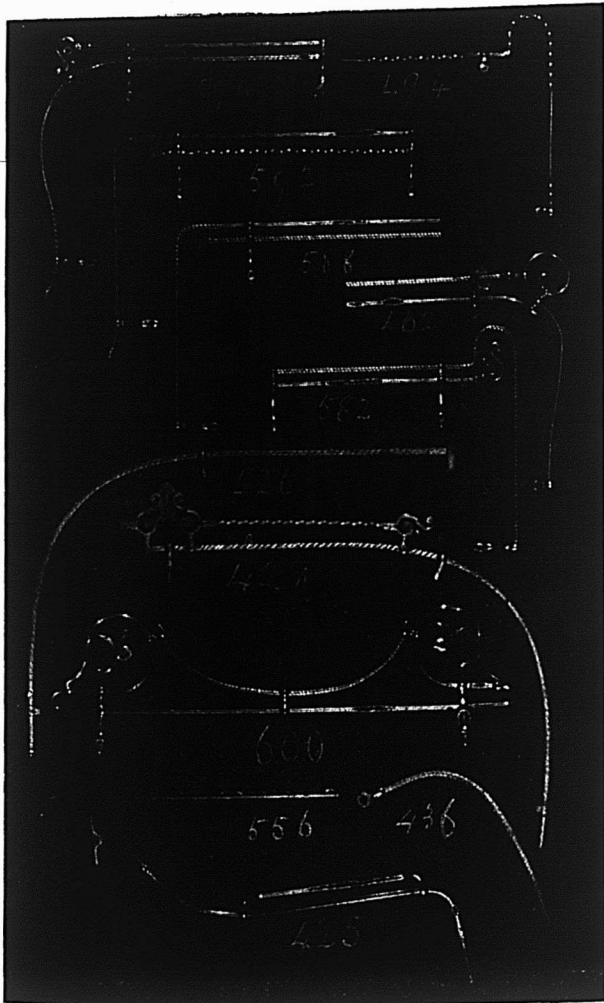

Ceci est un genre vraiment populaire, avec siège en bois.
Grandeur régulière du fond : 51 x 24 pcs.

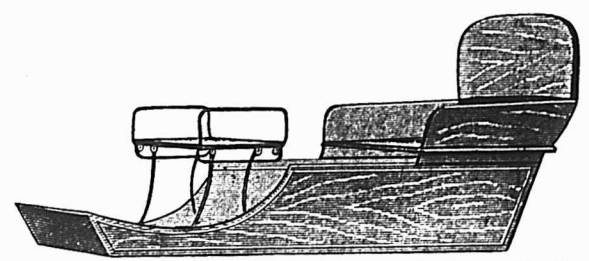

Cette vignette est une illustration de notre siège mobile "Jump Seat" arrangé pour recevoir quatre voyageurs. Nous employons les meilleures ferrures sur le marché. La facilité avec laquelle les changements s'opèrent en fait une favorite.
Grandeur régulière du fond : 51 x 24 pcs.

Nos Montures en Cuivre nickelé pour Dashes de voitures, nos Poignées, Garde-crottes, etc, sont du dernier genre.
Nous sollicitons des commandes d'essai.

D. CONBOY, Toronto, Ont., fabricant en gros de dessus et garnitures de voiture, sièges et caisses de voitures non-finies, rampes et poignées en argent plaqué, tabliers en caoutchouc, bourrelets pour chevaux; etc.

HUDGER GRAVEL, Agent, 26 et 28 Place Jacques-Cartier MONTREAL



**VENTES
ENREGISTRÉES**

Pendant la semaine terminée le 10 mai 1902
MONTREAL-EST

Quartier Est

Rue Notre-Dame Nos 1560 à 1564. Lot 85 et 1/4 de 84, avec maison en pierre et brique, terrain irrég, supr 2341. Edward Black Greenshields à Miriam H. Hart épouse de Alfred Belasco; \$7000 [55321].

Quartier St-Jacques

Rues Dorchester Nos 411 à 419, Notre-Dame de Lourdes Nos 1 à 35. Lots 432-31 à 40, avec maisons en pierre et brique, terrain 80 x 75, supr 5999; 1 do 146 x 80, supr 11676. Isaie Préfontaine au Rév. F. Tétreau; \$55000 [55312].

Rue Montcalm No 299. Lot 1/2 N. 1012, avec maison en brique, terrain 21.4 x 57, supr 1216. La succession Ls A. Drapeau, à Roméo Casgrain; \$1200 [55327].

Rue St André Nos 739 à 743. Lot 1207-165, avec maison en brique, terrain 24 x 94, supr 2256. Cyrille Brunet à Joseph Guy; \$3000 [55330].

Quartier St-Louis

Rue St Hypolite No 77. Lot 869-3, avec maison en brique, terrain 15.9 x 56, supr 887. Emma Maggie Lynn alias Emma M. McLeod à Robert Shaw Stuart; \$1500 [55300].

Quartier Ste Marie

Rue Maisonnette Nos 131 et 133. Lot 665, avec maison en brique, terrain 40 x 113, supr 4520. Thos Dionne à J. A. Emile Gauvin; \$4000 [55298].

Ruelle Fullum Nos 18 et 20. Lot 1354-8, avec maison en brique, terrain 39.8 x 74 d'un côté et 74.3 de l'autre supr 2943. La faillite Jos. Lafrance à Prime Durocher; \$1755 [55304].

Ruelle Fullum Nos 18 et 20. Lot 1354-8, avec maison en brique, terrain 39.8 x 74 d'un côté et 74.3 de l'autre supr 2943. Prime Durocher à Adelina Desmarais épouse de Joseph Lafrance; \$1900 [55305].

Ruelle Fullum Nos 22 à 28. Lots 1354-9, 10, avec maison en brique, terrain 42 x 74.3 d'un côté et 74.6 de l'autre supr 3123; 1 do 51.6 de front 52.6 en arrière x 74.6 d'un côté et 74.11 de l'autre supr 3884. La faillite Jos. Lafrance à Delphis Lespérance; \$720 [55306].

Rue Gain Nos 12 à 16. Lot 181, avec maison en bois et brique, terrain 50 x irrég supr 3839. Charles Girard à Dorila Demers épouse de Job Stanislas Trempe; \$1800 (à réméré) [55314].

Rue Iberville Nos 200 à 210. Lots 1362-49, 50 quartier Hochelaga lots 168-2, 3, avec maison en brique, terrain 44 x 80 supr 3520. Jos. E. Achille Ulric Gravelle à Joseph St-Jean; \$3200 [55334].

Rue Iberville, Nos 85 à 91. Lots 1598-37, 38, avec maison en brique, terrain 46 x 80 supr 3680. Marie Joseph Carot à Pierre M. Larose; \$3500 [55336].

MONTREAL-OUEST

Quartier Ste-Anne

Rue St Henri. Lot 1858, avec maison en brique sans valeur, terrain 39.3 x 93.3 supr 3537. William Herbert Evans à James Shanks Evans; \$3000 [136417].

Quartier St Antoine

Rue Sherbrooke, No 960. Lot pt 1464, avec maison en pierre et brique, terrain 31.6 x 120. Dame Sarah Amelia Burrage vve de Wm Sache et al à Hon. Raoul Dandurand; \$14500 [136426].

Rue Fort, No 10. Lot pt 1640-2, avec

HOTEL A LOUER DANS LA PARTIE HAUTE DE LACHINE

Contient plus de trente chambres à coucher, chauffage à l'eau chaude, grande salle de bal, etc. A une belle façade sur le fleuve, et est favorablement situé au point de vue de la gare du chemin de fer des chars électriques et du point de débarquement des bateaux. Très bien installé pour un hotel, un club ou une grosse maison de pension. — Possession immédiate. — Loyer modéré.

THE J. CRADOCK SIMPSON REAL ESTATE & AGENCY COMPANY

Batisse Banque des Marchands 205, RUE ST-JACQUES, MONTREAL

COMPTABLES.

ALEX. DESMARTEAU

Successeur de Charles Desmarteau,

COMPTABLE, AUDITEUR,
LIQUIDATEUR DE FAILLITES

Commissaire pour
Québec et Ontario.

Bureaux, 1598 et 1608 rue Notre-Dame.
Montréal.

F. X. BILODEAU. A. O. CHALIFOUR
BILODEAU & CHALIFOUR,

Comptables, Auditeurs et
Commissaires, Liquidateurs
de faillites.

No 15 rue Saint-Jacques,
Téléphone Bell Main 3232. Montréal.

W. M. RENAUD,

Comptable, Auditeur et
Commissaire. Spécialité :
Règlement des affaires de
Faillites.

No 15 rue St-Jacques,
Téléphone Main 2274. Montréal.

CHARTRAND & TURGEON

COMPTABLES

180 ST-JACQUES, MONTREAL

Tél. Bell Main 2638.

Tél. des Marchands 642.

The Canada Accident Assurance Co.

Siège principal: MONTREAL

Une Compagnie Canadienne pour les affaires Canadiennes

ACCIDENTS---GRANDES GLACES

Surplus de 50 p.c. du capital payé, en plus de toutes obligations et du capital actions.

T. H. HUDSON, R. WILSON SMITH,
Gérant. Président.

Arthur W. Wilks J. Wilfrid Michaud

WILKS & MICHAUD,

Comptables, Auditeurs, Commissaires pour
toutes les provinces.

Règlement d'affaires de Faillites.

211 et 212 Batisse Banque des Marchands

Téléphone Main 4125. MONTREAL.

GEO. GONTHIER

Expert Comptable et Auditeur

EXPERT REPRESENTANT

The Account, Audit & Assurance Coy,
Limited, New York.

Spécialité: Addition de livres et organisation
de comptabilité d'après méthode appelée
"Balance Sheet System of Accounts."

11 et 17, Côte de la Place d'Armes
Tel. Bell Main 2113. MONTREAL.

EMILE JOSEPH, L.L.B.

AVOCAT

NEW YORK LIFE BLDG., MONTREAL

Chambre 701.

Tel. Bell Main 1787

maison en pierre et brigue, terrain 22 x 98 d'un côté 96 de l'autre. Melle Gertrude Annie Pelton et al à John Power; \$3100 [136427].

Ave des Pins. Lot pt 1815, terrain 40 x 110 d'un côté et 123 de l'autre supr 4660 vacant. La succession Hosea Ballon Smith à la succession Geo W. Hamilton; \$5592 [136428].

Rue Brunswick, No 16. Lot pt S. E. 1134, avec maison en brique, terrain 23.2 x 85.6. La succession William Masterman sr à Patrick Ryan; \$2600 [136429].

Rue Dorchester No 1253. Lot pt S. O. 1651-1, avec maison en brique, terrain 18.10 x 70.6 d'un côté et irrég de l'autre, supr 1552. The Montreal Loan & Mortgage Co à Calixte Leboeuf; \$2950 [136430].

Rue Victoria No 68. Lot pt 1308-17, avec maison en pierre et brique, terrain 16 x 95.6 supr 1528. Henri Ant. Audet en sa qualité de tuteur à Alberta Abbott à M. J. A. De-celles; \$2000 [136431].

Rue Dorchester No 1025. Lots pt 1590, 1591, avec maison en pierre et brique, terrain supr 25582. Succ. Robert Cowans à Trustees of Olivet Baptist Church; \$23500 [136432].

Ave Overdale No 7. Lot 1574-7, avec maison en pierre et brique, terrain 20 x 80 supr 1600. Lawrence Castello à John Lawson; \$2300 [136436].

HOCHELAGA ET JACQUES-CARTIER

Quartier-Hochelaga.

Rue Préfontaine. Lots 76-32 à 35, avec glacière en bois, terrain 23 x 115, supr 2645. Thos C. Aylwin à Maria Adeline Laroche épouse d'Elzéar Benoit; \$2200 [95311].

Rue Préfontaine. Lots 76-127, 128, 1 terrain 25 x 115, supr 2875; 1 do 24 x 115, supr 2760 chacun vacants. Thos C. Aylwin à Jérémie Goyette; \$1267.87 [95313].

Rue Moreau Nos 353 à 359. Lot 80-47, avec maison en brique, terrain 48 x 100. Alphonse Richer à Jean-Bte Décarie; \$4000 [95327].

Rue Moreau Nos 353 à 359. Lot 80-47, avec maison en brique, terrain 48 x 100, supr 4800. Jean-Bte Décarie à Alexandre Lefebvre; \$4300 [95328].

Quartier St-Denis

Rue Rivard. Lots 198-56 à 60, 74, 75; 5 terrains 40 x 75, supr 3000 chacun vacants; 1 do 80 x 73.10 d'un côté et 75.6 de l'autre supr 5973 chacun vacants. Fanny C. Grant de Longueuil épouse de G. A. H. D. Gaston Fabret de Tuite et al à Eugène Lafontaine et al; \$3617.13 [95337].

Ave Laurier, Nos 259 à 281. Lots 210, 211, avec maison en pierre et brique, terrain 106 x 59 supr 6254; 1 do 41 98 x 57.53 supr 2405. Louis Jean Bte Martin à Rachel Robreau Duplessis épouse de Adelard Allary; \$4845 [95348].

Rue Dufferin. Lot 329-56, terrain 25 x 80 supr 2000 vacant. Trefflé Durocher à Joseph Aupond et Eugène Caty; \$844 [95358].

Rue St André, No 1650. Lot 7-456, avec maison en pierre et bois, terrain 25 x 87 supr 2175. Odilon Emond Massay à John Nockle; \$1200 [95377].

Quartier St Jean-Baptiste

Ave Hotel de Ville. Lot 79-17, terrain 19.10 d'un côté 20.5 de l'autre x 79.6 supr 1600

vacant. La succession Joseph Barsalou à Etienne Wilfrid Desparois \$525 [95355].

Ste Cunégonde

Rue Coursol Nos 210 à 214. Lots 386-62, N. E. 386-63; avec maison en pierre et brique, terrain 33.9 x 80. La succession James Young Gilmour à Félix Desparois; \$3500 [95306].

St Louis-Mile-End

Ave du Parc. Lot 12-2-82, avec maison en pierre et brique, terrain 24 x 93.6. Anastasie Poissant épouse de Adol. Duperrault à Ellen Creighton Vve de Hugh Jackson; \$6000 [95281].

Rue Clark. Lot 1/2 S. 11-380, avec maison en brique, terrain 20.6 x 84 George Lebel à Alfred F. Vincent; \$1800 [95316].

Rue St Urbain. Lot 11-569-1, terrain 25 x 80 vacant. Alfred F. Vincent à George Lebel; \$600 [95317].

Ave du Parc. Lot 12-2-53, terrain 25 x 80 vacant. Placide Brunet à Anastasie Poissant épouse de Adol. Duperrault; \$600 [95326].

Rue St Dominique. Lot 137-12, avec maison en bois et brique, terrain 42.6 x 87.6, supr 3718. Marguerite Lachapelle Vve de Gilbert Labelle et al à Joseph Alarie fils; \$2000 [95331].

Rue Clark. Lots 11-1076-18, 19; terrain 25 x 88 chacun vacants. The Montreal Investment & Freehold Co à Jos Alphonse Hartenstein; \$440 [95333].

Rue Mance No 711. Lot pt N. O. 12-10-13, pt S. E. 12-10-14, avec maison en brique pressée, terrain 25 x 105. Walter J. Bailey à Howard Prime Bowen; \$4200 [95362].

Westmount

Ave Clarke. Lot pt 320, terrain 55 x 120 d'un côté et 119.6 de l'autre vacant. Ellen Creighton Vve de Hugh Jackson à Anastasie Poissant épouse de Adol Duperrault; \$3200 [95280].

Ave Stayner No 37. Lot pt 384-33, avec maison en pierre et brique, terrain 18.9 x 120. Mary Ann Moore Vve de James Starke à William Lucas; \$3800 [95341].

Rue Dorchester No 4025. Lot pt 380, avec maison en pierre et brique, terrain 25 x 110.3 supr 2756. Madena Moran épouse de C. A. Vaughan à Edward George Brooks; \$10000 [95347].

Ave Wood. Lot 374-3-7, pt S. E. 374-3-8, avec maison en brique, terrain 25 x 115. Le Shérif de Montréal à Mathilda Burns Brown; \$600 [95360].

Ave Greene No 110. Lot 384-80-2, avec maison en pierre et brique, terrain 20.8 x 102 supr 2180. George Hugh Massey à Annie Nelson Hugman épouse de Jas Fred. Fetherston \$4500 [95361].

St-Henri

Rues Ste Marguerite et Notre-Dame. Lot pt N. 1764, 1/2 S. 1763, avec maison en pierre et brique, terrain 17.6 x 96.10 1 do 30 x 96.10. La faillite Téléphore Valiquette à Joseph Henri Marin; \$11000 [95343].

Rue Bourget. Lot 2072, pt S. E. 2073, avec maison en bois, terrain 37.6 x 84.4; 1 do 16 x 90. The Montréal Loan & Mortgage Co à Flavien Robert; \$1350 [95379].

De Lorimier

Rue Rachel. Lot pt 7, avec maison etc., terrain 6 arpents et 7 perches x irrég. Chs. Frédéric Bayard à Mendoza Langlois, P. Ed. Beaudry & Rév F. Tétrault; \$10400 [95285].

Lot 2. Chs Frédéric Bayard à Mendoza Langlois, P. E. Beaudry & Rév F. Tétrault (Promesse de vente); \$4700 [95295].

Outremont

Rue Hutchison. Lot 1/2 32-2-10, St Louis Mile End; lot 1/2 S. E. 12-11-20, terrain 25 x 100; 1 do 25 x 110.6 chacun vacants. Alice Jane Shaw à John A. Davis; \$900 [95344].

Côte St-Paul

Rue Church. Lot 3595, avec maison en

V. L. ACOMBE, Architecte.
395 rue Lagauchetière.

L. R. MONTBRIAND,

Architecte et Mesureur,

No 230 rue St-André,
Montréal.

J. EMILE VANIER,
Ingénieur Civil et Architecte.
Ancien élève de l'École Polytechnique. Constructions Civiles et Religieuses, Aqueucs, Egouts, Pavages. 20 années de pratique.
107 rue St Jacques, Montréal

HORMISDAS CONTANT, Entrepreneur PIA
trier, 290 rue Beaudry. Phone Bell E. 1177.

E. DOUVILLE, Plombier
137B rue St-Urbain, Montréal.

O. M. L AVOIE,
Peintre-Décorateur,
Peintre d'enseignes
et de Maisons.
Tapissier et Blanchisseur,
No 482 rue St-Hubert.
Telephone East 1412. Montréal.

**Fournitures pour
Machinerie de Buanderie**

Manufacturiers, importateurs et marchands de toute machinerie nécessaire aux propriétaires professionnels de buanderie.

Ecrivez et demandez catalogue et prix.
York M'fg. Co., Ltd.,
TORONTO, Ont.

Ontario Nut Works, Paris.
BROWN & CO.
Manufacturiers
d'**EJROUS** moulés à chaud,
de toutes grandeurs, carrés
et hexagones



**ENSEIGNES DE TOUTES SORTES
LETTRES SCULPTÉES, Etc.**

THEO. DAVID
Peintre Décorateur, Lettrage de voiture
506 RUE CRAIG, - - MONTREAL
Tel. Bell Main 2380.

C. H. LeTourneau, prés. C. LeTourneau, vice-prés.
J. LeTourneau, sec. trés.

LeTourneau, Fils & Cie, Limitée

Marchands-Ferronniers

259, 261, 263 et 265 RUE ST-PAUL
MONTREAL.

Windsor Paint Co. Limited,
Windsor, Ont.
Fabricants de Vernis, Japans,
Peintures, couleurs et Emaills de
Haute Qualité.

LUDGER GRAVEL, Agent,
26 et 28 Place Jacques-Cartier, Montréal.

bois, terrain 45 x 168 d'un côté 149 de l'autre supr 7143 (mesure française). Virginie Vallée épouse de Léon Leduc à George Worth; \$639 (à reméré) [95349].

Verdun

Lots 4669-5, 6, 7, terrain supr 19170. Joseph Brault et al à Victor Bougie; \$2000 [95300].

(Isle au Héron). Lot 1/2 ind 4705, terrain irrég supr 180 acres. La succession James Leggat à Henry Blachford; \$300 [95340].

Notre-Dame de Grâces

Ave Cool Brook. Lots 52-211, 212, avec maison en bois, terrain 25 x 116 chacun. Le Shérif de Montréal à Ulysse L. Chopin; \$500 [95282].

Sault aux Récollets

Lots 299-16, 75, 76, 77, 79, 178 à 181, 207 à 213. Gédéon Ménard à Anthime Sergius Archambault; \$1060 [95325].

St-Laurent

Lots 19-54, 57, 58, 61, 62. La Corporation du Comté de Jacques Cartier à Alfred Racine; \$60.03 [95365].

Lot 19-8, terrain vacant. La Corporation du Comté de Jacques Cartier à La Municipalité Scolaire de Cartierville; \$27.56 [95382].

Lot 19-21, terrain vacant. La Corporation du Comté de Jacques Cartier à La Municipalité Scolaire de Cartierville; \$39.87 [95383].

Lot 44-54, terrain vacant. La Corporation du Comté de Jacques Cartier à La Municipalité Scolaire de Cartierville; \$44.98 [95384].

Lot 19-25, terrain vacant. La Corporation du Comté de Jacques Cartier à la Municipalité Scolaire de Cartierville; \$34.04 [95385].

Lachine

Lot pt N. O. 237-28, pt N. E. 239. Romuald Séraphin Cherrier à Wilfrid Cherrier; \$250 [95308].

Lot pt 880. J. Bte Valery Quesnel esqual à The Royal Montreal Golf Club; \$8400 [95334].

Lot 872-30. George Tardif à Corinne Hainneault dit Deschamps épouse de J. H. Decary; \$3000 [95373].

Longue Pointe

Lot pt 389-4. Ferdinand Martineau à Placide Robillard \$675 [95294].

Pointe Claire

Lot 60-2. Marie Joseph Curot à Charles Wm Meyer; \$2715 [95356].

Lot pt 50. Alphonse Legault à Pierre Legault; \$10 [95370].

Lot pt 50, 51. Alphonse Legault à Arthur Legault; \$10 [95371].

Ste Anne de Bellevue

Lot pt 9. Frederick C. Henshaw à Pierre M. Dumont Laviolette; \$3500 [95321].

Ste Genevieve

Lots 182, 120. Théophile Brunet à Orphire Laniel; \$4000 [95366].

Droits dans le lot 127. François Lamer à Narcisse Lamer; \$450 [95368].

Isle Bizard

Lot pt 46. Hector Théoret à Jean Bapt Legault; \$1100 [95364].

Voici les totaux des prix de ventes par quartiers:

Est.....	\$ 7,000 00
St Jacques.....	59,200 00
St Louis.....	1,500 00
Ste Marie.....	19,875 00
Ste-Anne.....	3,000 00
St Antoine.....	56,542 00
Hochelaga.....	11,767 87
St Denis.....	10,506 13
St Jean-Baptiste.....	525 00
Ste Cunégonde.....	3,500 00
St Louis Mile-End.....	15,640 00
Westmount.....	22,100 00
St Henri.....	12,350 00

De Lorimier.....	15,100 00
Outremont.....	900 00
Côte St Paul.....	639 00
Verdun.....	2,300 00
Notre-Dame de Grâces.	500 00

\$242,945 00

Les lots à bâtir ont rapporté les prix suivants:

	Quartier	Le pied
Rue St Henri,	Ste Anne,	84 4/5c
Ave des Pins,	St Antoine,	\$1.20
Rue Préfontaine,	Hochelaga,	22 1/2c
Rue Rivard,	St Denis,	15c
Rue Dufferin,	do	42 1/5c
Ave Hôtel de Ville,	St Jean-Baptiste,	32 4/5c
Rue St Urbain,	St Louis Mile End,	30c
Ave du Parc,	do	30c
Rue Clark,	do	10c
Ave Clarke,	Westmount,	48 4/5c

PRÊTS ET OBLIGATIONS HYPOTHÉCAIRES

Pendant la semaine terminée le 10 Mai 1902, le montant total des prêts et obligations hypothécaires a été de \$73,250, divisés comme suit, suivant catégories de prêteurs:

Particuliers.....	\$54,550
Successions.....	10,400
Cies de prêts.....	8,300

\$73,250

Les prêts et obligations ont été consentis aux taux de:

3 p. c. pour \$3,000.
5 p. c. pour \$100; \$300; \$1,800; \$2,000; 2 sommes de \$3,000; \$4,000; \$5,000; 2 sommes de \$6,000; \$7,000.

5 1/2 p. c. pour \$1,500; et 2 sommes de \$3,000
Les autres prêts et obligations portent 6 pour cent d'intérêt à l'exception de \$300, \$400; \$600 et \$3,000 à 7 pour cent.



Contrats donnés

Chez Macduff & Lemieux, architecte, rue St Jacques No 185; une extension à une manufacture, rue Ste Elizabeth, St Henri, à 2 étages. Charpente et menuiserie, Jacob & Sénécal; briques, Rochon Frères; peinture et vitrage, Jacob & Sénécal; ouvrage en fer, Dominion Bridge Co. Propriétaire, Tooke Bros.

NOTES

MM. Théo. Daoust et Chs Chaussé, architectes ont demandé des nouvelles soumissions pour la construction de l'église de Farnham.

Permis de Construire à Montréal

Rue Brebœuf No 403a, modifications à une maison; coût probable \$175. Propriétaire, Arth. Mongeau (1289).

Rue Dufferin Nos 8 et 10, une maison formant 2 logements 19 x 29, à 2 étages, en bois et brique, couverture en gravois; coût probable \$1200. Propriétaire, Donat Laurin; entrepreneur, J. B. Dépatie (1290).

Rue Charron No 121, une maison formant 2 logements, 24 x 58, à 2 étages, en bois et brique, couverture en gravois; coût probable \$2200. Propriétaire, David Trindall; entrepreneur, Isaac Collins (1291).

Rue Aylwin près de la rue Ste Catherine, une maison formant 3 logements, 25 x 38, à 3 étages, en pierre et brique; coût probable \$2000. Propriétaire, Darius Hamelin; entrepreneur, Vaillancourt (1292).

Rue St Denis No 534, modifications à une maison; coût probable \$1900. Propriétaire, J. Desjardins; charpente et menuiserie,



BERNARD CANIRS

Ce qu'il y a de mieux

ETAMPES EN
CAOUTCHOUC

Sceaux, Vignettes à jou (Stencils), etc.

10 RUE KING OUEST, TORONTO

Diplômé à l'Exposition de Toronto
en 1901.

POMPES

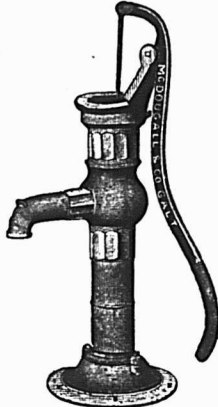
en FER et
en CUIVREAspirantes et Foulantes;
à main et à moteurs,
pour Puits.

Pour tous les usages. Nous pouvons répondre vos besoins avec la qualité la meilleure et les prix corrects. Catalogues et informations complètes sur demande.

THE R. McDOUGALL CO., Limited
Manufacturiers GALT, Canada.

Laurence & Robitaille

MARCHANDS DE

Bois de Sciage et de Charpente

BUREAU ET CLOS

Coin des rues Craig et St-Denis

Bell Tél., Main 1488. MONTREAL
Tél. des Marchands, 804.

CLOS AU CANAL

Coin des Rues William et Richmond

Bell Tél., Main 3844

Tel. Bell Main 3951 Tel. Marchands 1381

T. PREFONTAINE & CIE

LIMITÉ

Bois de Sciage et de Charpente

GROS ET DETAIL

Bureau: coin des rues NAPOLEON ET TRACY
STE-CUNEGONDE

Clos à bois, le long du Canal Lachine, des deux côtés. Téléphone Bell 8141, Montréal.

Spécialité: Bois préparés de toutes façons, assortis par longueurs et largeurs en grande quantité.

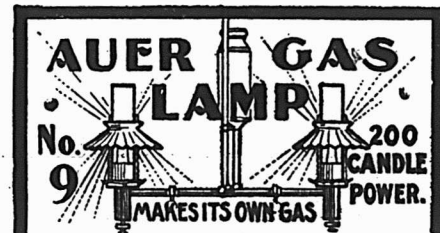
PARFAITE Pour Maison, Magasin,
ou Eglise.

La lampe à Gaz Auer produit et brûle son propre gaz et met à la portée des campagnes les plus reculées une lumière supérieure et plus économique que le gaz ordinaire ou l'électricité. Lumière brillante mais douce. Coute moins que l'huile, et aussi facile à conduire Catalogue illustré gratis. Demandez-le.

LA CIE DE LUMIERE AUER, MONTREAL

Bourdon & Bourdon; maçon, M. Beaudoin (1293).

Rue des Sœurs Grises, modifications à une bâtisse; coût probable \$3000. Propriétaires, Meldrum Bros; entrepreneurs, Laird Paton & Son (1294).

Rue Fort, No 12, modifications à une maison; coût probable \$100. Propriétaire J. Power (1295).

Rue Beaudry No 568, modifications à une maison; coût probable \$150. Propriétaire; Pierre Racette (1296).

Rue Lusignan No 17a, modifications à une maison; coût probable \$2150. Propriétaire, Dame J. B. Laflamme; entrepreneur, Nap. Lavoie (1297).

Rue Boyer près de la rue Marie-Anne, une maison formant 2 logements, 26 x 34, et une extension de 12 x 12 à 2 étages, en bois, pierre et brique, couverture en gravois; coût probable \$1800. Propriétaire, André Beaudoin (1598).

Rue St Charles Borromée No 115, une bâtisse formant un entrepôt 21.9 x 50, à deux étages, en brique; coût probable \$2500. Propriétaire, Cyriac Filiatrault; architecte, A. Raza; entrepreneurs, Amiot & Lemay (1299).

Rue St Hypolite, No 56, une maison formant 3 logements, 22 x 36, à 3 étages, en bois et brique, couverture en gravois; coût probable \$2500. Propriétaire, C. J. Morris; entrepreneurs, R. Champagne & Cie (1300).

Rue Craig, près de la rue Lacroix, 6 maisons formant 14 logements, 125 x 56.6, en brique; coût probable \$9000. Propriétaire, Amédée Chartrand; architecte, C. A. Reeves (1301).

Rue Rozel, No 30, modifications à une maison; coût probable \$200. Propriétaire, J. Arth. Hébert (1302).

Rue St Dominique près de la rue Rachel, une bâtisse formant un entrepôt 29.6 x 60, à 2 étages en brique; coût probable \$1000. Propriétaire, Jean Paquette (1303).

Rue Cadieux près de la rue Rachel, une maison formant 4 logements, 40 x 40, à 2 étages, en pierre et brique, couverture en gravois; coût probable \$2000. Propriétaire, F. Curran; entrepreneur, W. Charbonneau (1304).

Rue Ste Catherine No 2002, modifications à une maison; coût probable \$150. Propriétaire, J. B. Vanier; entrepreneur, A. Martin (1305).

Rue Richmond No 251, modifications à une maison; coût probable \$200. Propriétaire C. A. Barbeau (1306).

Rue Marie-Anne No 425, modifications à une maison; coût probable \$1200. Propriétaire Mde Cornet, entrepreneur L. Langevin (1307).

Rue St Dominique Nos 430 à 432, modifications à une maison; coût probable \$1000. Propriétaire Ed. Carter; entrepreneur Geo. Sleep (1308).

Entre les rues du Havre et de Lévis, une bâtisse, 60 x 90, à un étage, en brique; coût probable \$4000. Propriétaire The Montréal Gas Co; entrepreneur Wm Hogue (1309).

JOURNAL DE LA JEUNESSE. — Sommaire de la 1535e livraison (3 Mai 1902. — Malheur est bon, par Danielle d'Arthez. — Musée de Poupées, par Marie Koenig. — Les Voitures Electriques, par Daniel Bellet. — Le Petit Roi de la Forêt, par Henri Gauthier-Villars. — Les Timbres-poste, par Lucien d'Elme.

Abonnements: France: Un an, 20 fr. Six mois, 10 fr. Union Postale: Un an, 22 fr six mois, 11 fr. Le numéro: 40 centimes. Hachette & Cie, boulevard Saint-Germain, 79, Paris.



PROVINCE DE QUEBEC

Cessions

Barachois de Malbaie—Rosentein, Max, mag. gén.
 Clairoux—Marcotte, D. & Co, mag. gén.
 Montréal—Dupuis, Plante & Co, articles pour dames.
 Ethier, E. L. & Co, mfr de billards.
 Québec—Blouin, E. J. & Frère, mfr savon, etc.
 St Prosper (Dorchester) — Jutras, N., mag. gén.

Décès

Chambord—Bélanger, H. J., mag. gén.
 Québec—Vézina & Moisan, entrepreneurs de pompes funèbres; J. O. Vézina.

Curateurs

Montréal—Wilks & Michaud à The Montreal Roofing Co.
 Lamarche & Benoit à Ovide Moreau, poisson.
 Ross, Henry J. à Geo. C. Smith, commerçant.

En Difficultés

Montréal—Groman & Gulman, nouv.
 St Antoine Abbé — Savaria, Jos, mag. gén.; offre 65c dans la piastre.
 Sherbrooke—Vaillancourt, G. H., épicier et chaussures.

Dissolution de Sociétés

Montréal—Desautels & Maillé, photographes.
 Désy & Mathieu, chaussures.
 Cormond, Bergeron & L'Escure, eaux minérales.
 Montreal Advertising Syndicate.
 Daubeuf & Comte.
 Forbes Bros, épiciers en gros.
 Québec—Taché, J. P. & Co, banquiers, etc; une nouvelle société est formée.

Fonds à Vendre

Windsor Mills—Miller, C. A., mag. gén.

Fonds Vendus

Hull—Riel, A. & Cie, chaussures.
 Montréal—Weiss, Max., restaurant; à Nap. Dufort.
 Cadieux & Derome, libraires etc.
 St Guillaume d'Upton—Martin, O., mag. gén.
 St Jean Chrysostome—Ferland, P., mag. gén.; à 26c dans la piastre.
 Valleyfield—Hebert, Exias, épicier.

Nouveaux Etablissements

Beaupré—Sainte-Anne (The) Power Co; demande charte.
 Eastman—Taylor & Taylor, boulangers, etc.
 Howard Frop—Howard (The) Trust & Investment Co; demande charte.
 Montréal—American (The) Bottle Exchange.
 Carrière, A., peintre.
 Club (The) Shoe Co.
 Desnoyers, A. & Co, plombiers.
 Desy, E. & Co, chaussures.
 Gagné & Bonneau, Trolley protectors.
 Imperial Bedding Co, meubles etc.
 La Cie National; Gilbert Hamel.
 Lafrance, Jos & Cie, ép. et boulangers.
 Mallette, A. E. & Cie, importateurs.
 Miller & Kosowatsky, commerçants de bouteilles.
 Powell F. F. & Co, couvreurs, etc.
 Ste Marie & Cie, épiciers.
 Compagnie (La) Canadienne de Publicité.
 Quebec Building Co; demande charte.
 Silverston, A. & Co, tailleurs.

FAUCHER & Fils

Importateurs et Marchands-Ferronniers

Bois et Garnitures de Voitures

Fournitures pour Carrossiers et Forgerons, telles que Fer en barres, Acier, Charbon de forge, Peintures, Vernis, etc.

Nos. 796 à 802, Rue Craig,

MONTREAL.

Téléphone Main 576

FERRONNERIES, HUILE, PEINTURES, CHARBON, ETC., ETC.



Manufacturiers et Importateurs. Montréal.

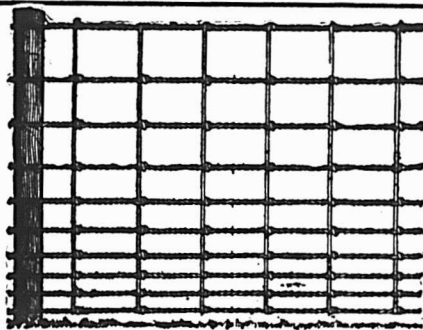

CLOTURES ET BARRILLES De toutes sortes

Demandez les Prix et le Catalogue gratis de la **OSHAWA WIRE FENCE CO., OSHAWA, ONT.**

Dites que vous avez vu cette annonce dans LE PRIX COURANT.

THOS SONNE, Sr.

MANUFACTURIER DE

Auvents, Tentes, Voiles

Et drapeaux de toutes les nations

Bâches de Voitures, Couvertures de Chevaux, Stores pour Chassis à ressort à l'intérieur du rouleau

Location de Tentes en tous genres

Prelarts et Vêtements en peau huilée, Câbles pour monte-charges établis à bref délai.

Echelle de sauvetage à bon marché

193 RUE DES COMMISSAIRES,

Coin St-Sulpice, Montréal

Téléphone Bell Main 1161.

Trudel, E. & Cie, peintres.
 Diamond Starch Co; Nap. Landry.
 Dufresne & Co, chaudières.
 Forbes Bros; épiciers en gros; G. E. & A. P. Forbes.
 Law F. & Co, (The Traders Collection Agency).
 Mutual (The) Gas Saving Valve Co.
 Montréal, Ste Cunégonde—St Cyr, C. E. & Cie, meubles, etc.
 Montréal & Walkerville—Page Wire Fence Co of Ontario Ltd.
 Québec—Traders (The) Advertising Co
 St Paul—Lalande & Deslauriers; commerçants de pores.
 Ste Thérèse—Dominion Furniture Mfg Co; demande charte.
 Shawville—Wilson, T. W. & Co, nouveautés, etc.
 Valleyfield—Courville, George, épicier.
 Waterloo—Poirier, D. & Cie, ferblantiers & plombiers.

PROVINCE D'ONTARIO

Cessions de Commerce

Dunnville—Millick, M. O. épicier; H. Farer succède.
 Owen Sound & Drayton—Peel, Harry, chaussures; la succursale de Drayton.
 Smith's Falls—Hayes, J. W., épicier; Mde James Lamond.

Cessions

Mattawa—Hagarth, W. & Son, mag. gén.
 Ottawa—Blyth, Geo, R. & Sons, nouveautés.
 Point Edward—Miners, Charles, épiciers.
 Wahnapiatae—Warren, James épicier.

Décès

Toronto—Halleday, Alex, nouveautés.

En Difficultés

Dunnville—Montagne, Wm W., mag. gén.
 Dutton—Kinzie, D. N., mag. gén.; offre 30c dans la piastre.
 Hanover—Harris, M. G., chaussures.
 Pont Edward—Miners, Charles, ép. ic.
 Wahnapiatae—Warren, James, ép. ic.

Fonds à Vendre

Amherstburg—Hurst, W. T., ép. ic.
 Beaverton—Stroud, M. W., mag. gén.
 Courtice—Lent, C. W., mag. gén.
 Ottawa—Letch, Rose, modes.

Fonds Vendus

Creemore—McKinnon, N. D. & Co, mag. gén.
 Hespler — Zryd & Co, ferronneries et peintures.

Honeywood—Yemen, Isabella, mag. gén.
 Ottawa—Deslauriers Mde I., ép. ic.
 Peterboro—Sailsbury & Co, chaussures, etc.; à A. H. Stratton & Co.
 Stayner—Earle, A. & Co, mag. gén.; à Bell & McEachern.
 Toronto—Hind, Wm, ép. ic.

Incendies

Ottawa—Robinson, Mde, H. J., modes.
 Toronto Junction—Rogers, E. R., ferronnerie; ass.

NOUVEAU-BRUNSWICK

Cessions de Commerce

Bayfield—Bent, Mde Charlotte, ép. ic. ic.
 Campbellton — Rosenhek, I., nouveautés; Rosenhek Bros, continue.

Cessions

St Jean—Case, John, H., ép. ic. ic.

Fonds Vendus

Mount of Keswick—Urguhart, N. C., mag. gén.; à S. E. Barker.
 Norton—Robinson, Geo. W., ép. ic. ic.; à H. Blood.

Incendies

Milltown—Kerr, B. H., ép. ic. ic. et ferronnerie

Woodstock—Boyer, Melle, A. M., articles de fantaisies.
 Collins, J. T. articles de fantaisies.
 Payson, H. N., épiciers; ass.
Nouveaux Établissements
 Petitcodiac—Brown, A. M., mag. gén.; une succursale à Anagance.

NOUVELLE-ÉCOSSE

Cessations de Commerce
 Halifax—Murphy, Jeremiah, chaussures; parti pour Boston.
 North Sydney—Allain, Harry, épicier; R. N. McNeil succède.

Décès
 Georges River—McLeod Bros, mag. gén.; Neil McLeod.

Dissolutions de Sociétés
 Joggis Mines—Clarke & Melanson, mag. gén.; T. G. Melanson continue.

Nouveaux Établissements
 Halifax—Hayden, P. P., nouveautés; à ajouter merceries.

MANITOBA ET TERRITOIRES DU NORD-OUEST

Cessations de Commerce
 Carman—Roblin, R. P. & Sons, mag. gén.; W. L. Roblin & Co. succèdent.

Décès
 Lamerton—Buffalo Lake Trading Co, mag. gén.; W. C. Hutchison.

Dissolutions de Sociétés
 Moose Jaw—Mc Lean & Wilson, épiciers.

COLOMBIE ANGLAISE

Décès
 Kamloops—Vair, James, ferronnerie.
 Trail—Mc Carthy & Munter, épicier; Wm. Munter.

Fonds à Vendre
 Vancouver—Anderson, Smith (The) Co Ltd. nouveautés.

Fonds Vendus
 Slogan—Orr, E, épiciers, etc; à 51c dans la piastre.
 Vancouver—Fader; S. Co Ltd, épiciers; à G. E. Welsh.

PROVINCE DE QUÉBEC

Cour Supérieure.

ACTIONS		DEMANDEURS. MONTANTS	
DÉFENDEURS.			
Ahuntsic			
Edwards Robt Benj.	Dame Geo. Alf. Elliot	400	
Absents			
Castonguay Ludger et Ant.	Moise C. Vinet	120	
Beaurivage			
Robillard Placide.	Hercule Dupré	379	
Cowansville			
Carter Dame Wm P. et al.	Lessard & Harris	500	
Lachine			
Legault Ovide & Alb.	J. E. Cavanagh	167	
Montreal			
Anthier Emile et al.	Paul Lair	3000	
Brais Dame Narc. et al.	Cité de Montréal	1520	
Brouillette Jos et al.	G. Deserres	135	
Beauchamp Alph et al.	Nap. Beauchamp	1e cl.	

PAIN POUR OISEAUX Est le "Cottam Seed," fabriqué d'après six brevets. Marchandise de confiance; rien ne peut l'approcher comme valeur et comme popularité. Chez tous les fournisseurs de gros.

G. VIGAUD
 545 Ave. Mont-Royal, Ville St-Louis, Qué.
 Vend et achète toutes sortes de bouteilles, vieux métaux, fer, cuivre, etc.
 A vendre 1,000,000 de douzaines de bouteilles de Pharmacie et Parfumerie. Prix réduits.
 Téléphone Bell Est 852.

La Peptonine
 Le véritable aliment des enfants, pur, stérilisé, approuvé par les analystes officiels, recommandé par les autorités médicales.
Se détaille à 25 cts la grande boîte.
 Pour les cotations, consultez les prix courants de ce journal.
F. COURSOL, Seul Propriétaire,
 382 Avenue de l'Hôtel de Ville, MONTREAL.

La Viatorine
 EM LIQON SUPERIEURE D'HUILE DE FOIE DE MORUE.
GUÉRIT Toux, Bronchite, Asthme, Rhume, Scrofule, Pituite, Dyspepsie, Débilité Générale
 25c, 50c, \$1.00 la bouteille. En vente partout
 DÉPÔT PRINCIPAL
 Institution des Sourds-Muets, St-Louis du Mile End

COURSE POUR LES TAPIS...
 Tel est le mot qui exprime le mieux l'activité qui prévaut en ce moment dans les Tapis, Rideaux et Couvertures de plancher à chacun de nos Trois Grands Magasins de Tapis.
THOMAS LIGGET,
 1884 rue Notre-Dame, Montréal.
 2446 rue Ste-Catherine, Montréal.
 175 à 179 rue Sparks, Ottawa.

G. ELIE AMYOT
 IMPORTATEURS D'ARTICLES DE
Modes et Hautes Fantaisies
 EUROPÉENNES ET AMÉRICAINES
 Téléphone 887 ♦ En gros seulement
 59, rue Dalhousie, B. V., Québec

FOURRURES! FOURRURES!

 Importateur et exportateur en gros de fourrures brutes et préparées. Manufacturier de fourrures pour Messieurs, Dames et Enfants, telles que Pardessus, Jaquettes, Collettes, Coles, Tours de Cou, etc., aussi Mitaines et Gants de Chamails.
 On paie le plus haut prix du marché sur consignation de fourrures non-préparées, Peaux, Cdre d'Abelle et Racines de Ginseng.
 Ouvrage de Taxidermiste de première classe, une spécialité.
HIRAM JOHNSON, 494 Rue St-Paul.

HARDOUIN LIONAIS
 D.C.D., L.C.D.,
CHIRURGIEN DENTISTE,
 Gradué du " Philadelphia Dental College
 Licencié du Collège Dentaire de la P. de Q.
2359 RUE STE-CATHERINE
 MONTREAL
 Tél. de Bureau: Up 2498.
 Résidence. E. 870

Bell (The) Tel Co.	J. H. Beaulieu	200
Cité de Montréal.	Dame Cath.	
	McClanagan (dom.)	5054
do	Narcisse Laurier	1e cl.
Crossan Geo. W.	Cité de Montréal	285
Carrière Rodrigue et al.	Racette	
	Frères	1e cl.
Chrétien J. & Pierre.	Moise Robidoux	200
Cuvillier Geo. S.	Azarie Brodeur	296
Cité de Montréal.	Fred. Hamilton	266
Delongchamp Eusèbe.	Geo. Beaulieu	156
Dickson Robt A. et al.	Hy F. Jackson	1e cl.
Demers E. V. & Co.	J. R. Walker	
	et al	174
Decary Frs.	J. P. Gadbois	194
Forté Horm et al.	Cité de Montréal	2864
Gougeon Jos et al.	G. Deserres	569
Hickey Fred S.	Ths. H. Radford	5000
do	Hy J. Brophy	5000
Lapham L. W.	Mary Ann Bradshaw	238
Lefebvre Albert.	Phidime Therrien	137
Levi David.	A. L. Kent et al	3500
Levy Hiram.	Kent & Turcotte esq.	3231
McLean Dame John.	The People's Bank of Halifax	113
Metropolitan Life Ins. Co.	Vve E. Germain	1000
Organ Elliott & Co.	D. J. Munro	115
Phillips Allan A. Dame Jane Mulholland		1e cl.
Bill J. A.	Eureka Cigar Mfg Co	109
Roy Delle Ulcenie et al.	Arsène Manseau	199
Royal Bank of Canada et al.	J. G. Snetsinger	1e cl.
do	Dame S. Jane Scott	1e cl.
Saxe M. & Sons.	The Gault Bros Co (copias)	17851
Tonnancour C. G.	Dame Henrietta H. Burland	2e cl.
Vaillancourt A. & Cie.	Gunn Langlois & Co	139
do	A. E. Mallette	113
Villeneuve Succ. J. O. Honoré Gervais		3500
do	Rod Lemieux	3000
Wilcock John et al.	Jos. Brothers	300
Whitley Fred.	Dame Jessie Chouler	10000
	Ottawa, Ont.	
Poirier Pascal.	S. E. Marsan	225
Pointe Claire		
Charlebois Arsène Dame C. Lecavalier		2221
Robertson David.	J. L. Daoust	318
Sudbury		
Silverman H.	H. Steine	110
Ste Anne de Bellevue		
Hughes G. H. A.	J. R. Bourdeau	125
Ste Cunégonde		
Beaudoin Louis.	J. H. Beaulieu	165
Sauvé Jos. jr.	James A. Pitts	362
St Laurent		
Hodge Wm H.	Ludger Ouellette et al	1e cl.
Latour Jos.	J. B. A. Wilson	320
St-Louis—Mile End		
Townsend Wm J.	G. H. Townsend	300
Bouchard Frk et al.	L. G. Gaudreau	532
Ste Philomène		
Coté Hilaire & Valérie.	Dame M. Delphina Trudeau	210
Westmount		
MacDonald Mary A. et al.	Rev. J. Savage	101
Wardle Vve Walter.	The Cong. College of Canada	3202
Grier John W.	James Hamilton	1002
Cour Supérieure		
JUGEMENTS RENDUS		
DÉFENDEURS. DEMANDEURS. MONTANT.		
Chambly		
Cockburu Cranston et al. Oliva Richard		100

Coaticook		
Bertrand Nap. J.	P. Gravel et al	132
Montréal		
Brodeur W.	J. Cooper et al	171
Béland Ch's J.	Dame Dina Hénault	485
Brossard J. G. A.	Dame Anna Payan et vir	714
Christmas W. Hy.	S. G. Waldron et al	224
Comte Jean Ls.	Standard Life Ins. Co	18450
Can. Pac. Ry Co.	Horm. Houle	120
do	do	120
do	Med. Roy	120
do	Max. St Jean	120
do	Fred. Leard	110
Cité de Montréal.	Hector Prévost	200
Cie d'Opera Comique de Montréal.	Louis Payette	15704
Dagenais Philias.	Gravel & Duhamel	210
Derome L. G.	Association St Jean-Baptiste	815
Daragh D. D.	Beaumont Shepherd	100
Harrington Dame Mary.	Edw Nield	238
Honan Martin.	A. S. Robertson	346
Hall Ths.	Hiram Johnson	123
Hartland H. Fawcett.	Gazette Printing Co	110
Jobin Jos.	Jos L. Perron	108
Legault J. Deslauriers alias.	John Simpson	103
Lacey Dame Mary et vir.	Dame M. Howard et vir	396
Martineau J. B. et al.	Dame R. A. Tourangeau (Dom)	2500
Mc Dougall J.	Alex D. Mc Donnell	140
Noseworthy Edw. W. G.	Cruickshanks	199
Walker David et al.	Jos Gendron	200
Waite Richard A.	Canada Life Ins Co	502
Paincourt		
Charette Ovila.	Melle Théotiste Chartrand	378
Ste Cunégonde		
Henault Ls H. esqual.	J. A. O. Therrien	68
St Thomas de Pierreville		
Senneville Johnny.	P. Gravel et al	110
St Vincent de Paul		
Dequoy C. & Cie.	F. X. St Charles	136
Ulverton		
Miller G. W.	Molsons Bank	306
Valleyfield		
Anderson John H.	Azarie Brodeur	125
Westmount		
Warnecke L. J.	F. C. Chaleyser	664
Cour de Circuit		
JUGEMENTS RENDUS		
DÉFENDEURS. DEMANDEURS. MONTANTS.		
Brompton		
Duchesneau Pierre et al.	R. Lakeman	46
Berlin, Ont.		
Diamond Furniture Co et al.	Jos Lésperance	84
Cartierville		
Beaulieu H.	M. E. Davis	44
Compton		
Leclerc Gédéon.	S. T. Légaré	19
Ryan Pat.	Massey Harris Co	25
Cookshire		
Plaisance George.	A. N. Dussault	25
Eaton		
Bridgette Robert.	D. L. Lockerby et al	67
Fitzroy Harbor, Ont.		
Macfarlane W.	W. Starke et al	87

ETIQUETTES

N'importe quelle grandeur.
1 à 17 couleurs.
Tous les procédés

Etiquettes pour Costumes. Etiquettes pour le Stock.
Dessins soumis.

LEVY & CO., IMPRIMEURS, TORONTO
19 Leader Lane

McArthur, Corneille & Cie

Importateurs et Fabricants de
Peintures, Huiles, Vernis, Vitres
Produits Chimiques et Matières
colorantes de tous genres.

Spécialités de Colles-fortes
et d'Huiles à Machinerie.

DEMANDEZ NOS PRIX

310, 312, 314, 316 RUE ST-PAUL
MONTREAL.

L'ECHELLE WAGGONER est la meilleure sur terre pour placer les doubles chassis, enlever la glace des dalles, peinturer, faire la plomberie et pour tous usages. Nos échelles et nos voitures à échelles pour le feu, dans les villes et villages, sont à bon marché et les meilleures. Catalogue gratis.

The Waggoner Ladder Co., Limited,
LONDON, ONT.

Macaskill, Dougall & Co.
Fabricants de
Vernis Fins
et Supers.
Montreal

Tel. Bell up 971
The Crescent Electric Co.
L. ROUSSEAU, Gérant. 2503 Ste-Catherine
Installation de lumière électrique et d'horloges de contrôle électrique, téléphones pour entrepôts, cloches électriques, etc. Seuls agents pour la
STANDARD ELECTRIC TIME CO. de
Waterbury, Conn.

PRODUITS DE LA ONEIDA COMMUNITY

LICOUS, CHAINES À VACHES,
Mains-de-Guide (Snaps), etc., etc.

Toutes les grandeurs, tous les genres. Peuvent être obtenus de tous les Jobbers du Canada.

Fabrique: - NIAGARA FALLS, Ont.

Ontario Silver Co., Limited

NIAGARA FALLS, Canada.

Manufacturiers de **Cuillers, Fourchettes, Coutellerie et Articles en plaqué.**
Demandez notre catalogue et nos cotations.

Machinerie à faire les Chemins

Machines à dresser les routes
"Champion," Broyeurs de pierres,
Rouleaux compresseurs, Balayeurs de rues, Etendeuses de macadam, Charrues à terrassements, Racleurs-niveleurs à roues.

The Good Roads Machinery Co., Limited.
John Challen, gérant, HAMILTON, Ont.

Garthby		
Bouchar Pierre.	Massey Harris Co	36
Phillip Pierre.	H. Aubin	45
Granby		
Trudeau H.	L. Gravel	28
Lac Mégantic		
Gunn Wm.	M. E. Davis et al	24
Falardeau Ovide.	Manufacture de Hardes de Warwick	30
Lingwick		
McFarlane John.	J. McCaskill	80
Magog		
Robin J. I.	J. P. St Onge	53
Mégantic		
Esnouf J. F.	J. Salem	52
Mistassimi		
Perron Achille.	M. A. Bannerman	23
Montreal		
Allard Z. et al.	Dame O. Bessette	10
Aubry F.	J. R. Savignac	25
Atwater A. W.	R. H. Bryson	6
Boyer W.	O. Sauvé	13
Banville J. B.	A. Imbleau	14
Bergeron Rémi.	H. Wolofsky	7
Brochu Pierre.	J. E. Desjardins	11
Bastien E.	G. Rochon	8
Bartley J.	W. O'Brien	6
Charest L.	C. Charest	20
Cairo D.	H. Mercier	5
Coderre D.	J. L. Bélair	9
Cadioux E.	Dame M. McCarthy	6
Chevalier A.	Conf. Life Ass. Co	33
Chaussé A.	G. A. Lamontagne	14
Chagnon Isaac.	M. Glickman	26
Clohoey M. A. et al.	M. Tapley	25
Dunham E.	David Henry	6
Desormeau H.	N. Helfand	19
Derome G.	E. Mathieu	50
Dumas Dolphis.	E. Desrosiers	25
Devlin F. E.	E. H. Botterel	16
Edwards S.	T. Paquette	70
Emsley James.	Jos Vernier	20
Elliott G. W.	A. M. Lairdlaw	19
Foisy Ths F. G. et al.	S. Nordheimer	25
Fitzgerald J.	G. Vandelan	15
Fay John B.	Max Lanterman	50
Feehey Thos.	W. Walker	89
Farrar John.	E. C. Legault	25
Germain M. et al.	W. King & Son	5
Guay N.	V. J. Cohen	19
Gagnon D. V.	P. Kearney	23
Goldberg A.	F. X. Plouffe	7
Gareau F. X.	Williams Mfg Co	25
Gray Fred.	do	40
Galarneau A.	Merchants Tel. Co	18
Goldstein S.	S. W. Jacobs	11
Gammon W.	S. Germaise et al	10
Hanley M.	Kate Litman	10
Herscovitch J.	S. Berlind	15
Ibbotson A. E.	H. G. Browne	22
Lacombe J.	A. Cohen	6
Lafleur Moise Dom	Plate Glass Ins Co	42
Labelle J. A.	J. E. Berthiaume	6
Labelle J. Z.	Delle C. Montmarquette	18
Leprohon A. et al.	Merchants Tel. Co	12
Lanthier F.	D. H. Dansereau	15
Michaud L. A. et al.	L. G. Gaudreau	10
Mérineau A.	J. E. Fortier	10
Mooney A.	I. Simond & Sons	9
McGuire James.	C. Lebœuf	40
Nolan Annie.	J. C. Leclair	16
Organ H. G. et al.	J. Rametti	32
Prockter A. J. et al.	T. Brosseau	38
Painchaud E.	A. Dionne	18
Paquette S.	Rev. W. J. Casey	30
Parent Chs.	Jos. Pepin	9
Pigeon Dame M. et vir.	G. A. Mase	29
Popliger P.	H. Mathieu	10
Provost Alf.	L. M. Soucy	7
Poirras Victor.	J. B. Aubry	36
Perman M. & Son.	I. Freedman	30
Rochon Dame M. L.	A. C. Dionne	5
Renaud E.	Boucher & Mercier	30
Rajotte E.	E. H. Botterell	13

Rochon J.....	J. E. Forest	13
Reynold E. S.....	G. Deserres	68
Rivet N.....	H. Vasconi	88
Roy Eusebe.....	Jas. Touzin	18
Seery J.....	O. Bruneau	13
Sicard G.....	O. Dubrule	8
St Hiliare F.....	J. L. Bélair	7
Tougas F.....	J. Vernier	18
Trower J.....	Pensylvania Coal Co	26
Traynor O.....	W. Daignault	11
Vaillancourt Wm.....	Jos Vernier	25
Vincent A.....	Dame E. Legault	80
Valiquette Ernest.....	A. Gravel	11
Weiss Max.....	G. Maillet	15
Wallace F.....	G. Latreille	27
Wrublesky J.....	O. Bruneau	6
Walker John B.....	C. A. Sharpe	31
Young A.....	M. Rosen	16
Newport		
Dougherty Geo.....	Miner Carriage Co	65
Orford		
DeGuillebon V.....	Massey Harris Co	20
Ottawa		
Gallien M. H.....	The Santiago Cigar Co	35
Plessisville		
Paradis E.....	N. Quintal & Fils	57
Québec		
Légaré Jos. J.....	P. Gravel	70
Parker Wm.....	M. E. Davis et al	38
Shawinigan		
Eno Jos.....	The Provision Supply Co	24
Scotstown		
Roberge Ed.....	G. Calver	40
Sherbrooke		
Blouin Jos.....	H. O. Lambert	36
Paré Vitalien.....	C. E. Therrien	36
Thibault Laurent.....	J. A. Archambault	45
Ste Agathe		
Benoit T.....	Ville de St Paul	55
St Augustin		
Carrière Dame A. et vir.....	F. X. St Charles	67
St Albans		
Skeels A. A.....	E. Boucher	43
St Henri		
Villeneuve S.....	Dame M. Chaussé	25
Danis J.....	T. Laberge	32
Smith H.....	E. Boucher	40
Morton W. H.....	H. Charron	11
St Jérôme		
Labelle T.....	J. E. Fortier	8
St Louis—MÎNE END		
Brière M.....	N. U. Lacasse	47
St Marc		
Allard Nap.....	A. Bourgeault et al	21
St Pierre aux Liens		
Therrien Y.....	H. Hadley	15
St Simon		
Durocher Ulric.....	Ludger Gravel	50
St Valérien		
Chaput D.....	G. E. Héту	14
St Victor Tring		
Doyon L. & Cie.....	L. Gravel	21
Thetford		
Lawrence W. O.....	C. F. Olivier	32
Mercier Alp.....	H. Aubin	15
Weedon		
Fontaine Sublime.....	C. O. Genest. & al	24
Westmount		
Morgan J. F.....	L. Brunelle	27
Hurtubise F.....	L. Brunelle	15
Murray John John J.....	Fred Trenholme	6
Windsor		
Lacroix Magloire et al.....	E. Theerien	88

GRAVEL & DOHAMEL
 IMPORTATEURS DE
Fournitures de Sellerie et Carrosserie
 SPÉCIALITÉS :
 Garnitures pour harnais, Tops,
 Roues. Trains, Cuirs à bourrer
 Vernis et Peintures.
 Et en général tout ce que nécessite la
 fabrication des voitures
 276 rue St-Paul, 117 des Commissaires
 Tel. Main 551-2705. Marchands 51.

LOCKERBY & MCCOMB
 Manufacturiers de
FEUTRE PRÉPARÉ pour couver-
 tures marque "**SHIELD**"
FEUTRE Goudronné
 marque "**DOMINION**"
PAPIER POUR GARNITURES DE COLD
STORAGE. FEUTRE À TAPIS.
COALTAR ET POIX POUR COUVREURS.
 65, rue Shannon,
TELEPHONE **Montréal**
Main 1989

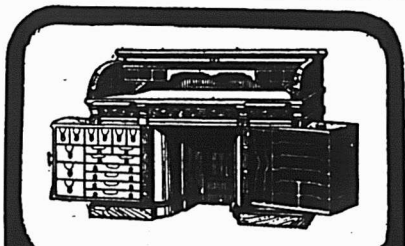

LE BUREAU DU JOUR
 Toutes les combinaisons nécessaires
 pour rendre un bureau pratique, abré-
 geant l'ouvrage et économique se trou-
 vent dans ceux que nous manufactu-
 rons. Sous le rapport de la matière
 première, de la construction, du fini et
 de l'utilité, de la durée et du dessin, ils
 devanent toutes les autres marques.
 Ils transforment tout bureau en un
 bureau plus confortable. Notre cata-
 logue fournit tous les renseignements.
Canadian Office and School
Furniture Co., "Limited,"
Freston, Ont., Can.
 Ameublements pour Bureaux, Eco-
 les, Eglises et Loges.

LS. DESCHENES
ENCANTEUR DE COMMERCE
Jobber en Chaussures
NO 60 RUE ST-JEAN
QUEBEC

N. B.—Messieurs les marchands de la campagne
 épargneront de l'argent en venant me faire visite
 avant d'acheter ailleurs. J'ai constamment en
 mains toutes sortes de jobs pour leur commerce.



Du 20 au 27 Mai 1902.
 District de Montréal
 C. H. A. Guimond vs Cléophas Galaise.
 Longueuil—Les parties des lots 18 et 5
 avec bâtisses.
 Vente le 22 mai, à 11 h. a. m., à la porte
 de l'église paroissiale.
 Dame Wm Hy Tapley vs Owen J. Devlin,
 interdit et al.
 Montréal—1o Les lots 594 et 593 du quar-
 tier St Louis situés rue Cadieux, avec bâ-
 tisses.
 2o La partie du lot 51 du quartier Est si-
 tué rue St Paul, avec bâtisses.
 Vente le 22 mai, à 10 h. a. m., au bureau
 du shérif.
 Delle Albina Tétrault vs Dame Vve Sir
 L. H. Lafontaine et al.
 Montréal—Le lot 530-5 du quartier Saint-
 Jacques, situé rue St Christophe, avec bâ-
 tisses.
 Vente le 22 mai, à 2 h. p. m. au bureau
 du shérif.
 District d'Arthabaska
 In re J. O. Legendre failli.
 Ste Victoire—La partie du lot 454 situé rue
 Fabrique, avec manufactures, etc.
 Vente le 20 mai, à 10 h. a. m. à la porte de
 l'église paroissiale.
 Cyrille Hubert vs Sam Ewing.
 St Patrick de Tingwick—Le lot 706 conte-
 nant 50 arpents, avec bâtisses.
 Vente le 21 mai, à 10 h. a. m. à la porte de
 l'église paroissiale.
 District de Chicoutimi
 Césaire Tremblay vs Chs Desbiens.
 Canton Dolbeau—Les lots 29 et 30 du 12e
 rang, avec bâtisses.
 Vente le 20 mai, à 11 h. a. m. au bureau
 d'enregistrement à Dorval.
 District de Québec
 In re Joseph Bédard.
 Charlesbourg—La partie ouest du lot 339 G
 avec bâtisses.
 Vente le 22 mai, à 10 h. a. m., à la porte
 de l'église paroissiale.
 Octave Jacques vs Arthur Poitras.
 Québec—Le lot 3755-56 du quartier St-
 Jean situé rue Richelieu, avec bâtisses.
 Vente le 23 mai, à 10 h. a. m., au bureau
 du shérif.
 Horm. U. Francœur vs Edm. Grenier.
 Beauport—Partie du lot 510.
 Vente le 22 mai, à 3 h. p. m., à la porte de
 l'église paroissiale.
 District de Richelieu
 Elie Touchette vs Ovide Larivière.
 St David—Les lots 444 et 445, avec bâtisses.
 Vente le 21 mars, à 10 h. a. m. à la porte
 de l'église paroissiale.
 District de St François
 Chs H. Fletcher vs Jos Chaloux et al.
 St Malo d'Aucland—La partie du lot 6, avec
 moulin à scie, etc.
 Vente le 21 mai, à 2 h. p. m., à la porte de
 l'église paroissiale.
 Hugh A. Meagher vs Isaac Hetherington et al.
 Windsor Mills—Les parties des lots 591 et
 592 ainsi que le lot 585, avec bâtisses.
 Vente le 20 mai, à 1 h. p. m. à la porte de
 l'église paroissiale.