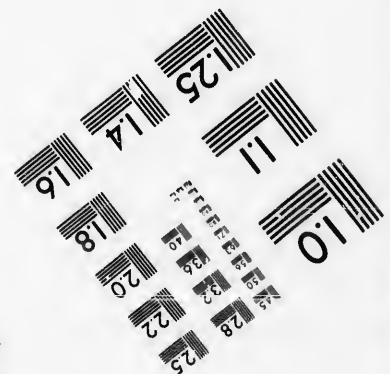
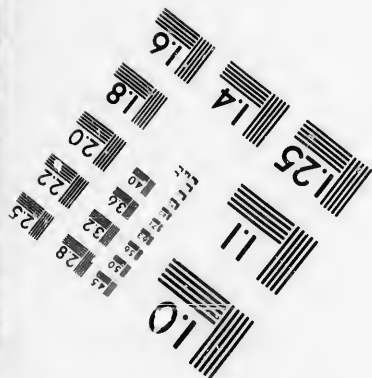
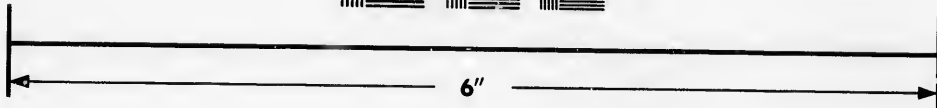
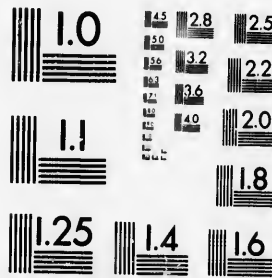

**IMAGE EVALUATION
TEST TARGET (MT-3)**



**Photographic
Sciences
Corporation**

23 WEST MAIN STREET
WEBSTER, N.Y. 14580
(716) 872-4503



**CIHM/ICMH
Microfiche
Series.**

**CIHM/ICMH
Collection de
microfiches.**



Canadian Institute for Historical Microreproductions / Institut canadien de microreproductions historiques



© 1986

Technical and Bibliographic Notes/Notes techniques et bibliographiques

The Institute has attempted to obtain the best original copy available for filming. Features of this copy which may be bibliographically unique, which may alter any of the images in the reproduction, or which may significantly change the usual method of filming, are checked below.

L'Institut a microfilmé le meilleur exemplaire qu'il lui a été possible de se procurer. Les détails de cet exemplaire qui sont peut-être uniques du point de vue bibliographique, qui peuvent modifier une image reproduite, ou qui peuvent exiger une modification dans la méthode normale de filmage sont indiqués ci-dessous.

- | | |
|------------------------------------------------------------------------------------------------------------------------------------------------------------------------------------------------------------------------------------------------------------------------------------------------------------------------------------------------|--------------------------------------------------------------------------------------------------------------------------------------------------------------------------------------------------------------------------------------------------------------------------------------------------------------------------------------------|
| <input type="checkbox"/> Coloured covers/
Couverture de couleur | <input type="checkbox"/> Coloured pages/
Pages de couleur |
| <input type="checkbox"/> Covers damaged/
Couverture endommagée | <input checked="" type="checkbox"/> Pages damaged/
Pages endommagées |
| <input type="checkbox"/> Covers restored and/or laminated/
Couverture restaurée et/ou pelliculée | <input type="checkbox"/> Pages restored and/or laminated/
Pages restaurées et/ou pelliculées |
| <input type="checkbox"/> Cover title missing/
Le titre de couverture manque | <input type="checkbox"/> Pages discoloured, stained or foxed/
Pages décolorées, tachetées ou piquées |
| <input type="checkbox"/> Coloured maps/
Cartes géographiques en couleur | <input type="checkbox"/> Pages detached/
Pages détachées |
| <input type="checkbox"/> Coloured ink (i.e. other than blue or black)/
Encre de couleur (i.e. autre que bleue ou noire) | <input type="checkbox"/> Showthrough/
Transparence |
| <input type="checkbox"/> Coloured plates and/or illustrations/
Planches et/ou illustrations en couleur | <input type="checkbox"/> Quality of print varies/
Qualité inégale de l'impression |
| <input type="checkbox"/> Bound with other material/
Relié avec d'autres documents | <input type="checkbox"/> Includes supplementary material/
Comprend du matériel supplémentaire |
| <input type="checkbox"/> Tight binding may cause shadows or distortion
along interior margin/
La reliure serrée peut causer de l'ombre ou de la
distorsion le long de la marge intérieure | <input type="checkbox"/> Only edition available/
Seule édition disponible |
| <input type="checkbox"/> Blank leaves added during restoration may
appear within the text. Whenever possible, these
have been omitted from filming/
Il se peut que certaines pages blanches ajoutées
lors d'une restauration apparaissent dans le texte,
mais, lorsque cela était possible, ces pages n'ont
pas été filmées. | <input type="checkbox"/> Pages wholly or partially obscured by errata
slips, tissues, etc., have been refilmed to
ensure the best possible image/
Les pages totalement ou partiellement
obscurcies par un feuillet d'errata, une pelure,
etc., ont été filmées à nouveau de façon à
obtenir la meilleure image possible. |
| <input checked="" type="checkbox"/> Additional comments:/
Commentaires supplémentaires: | [Printed ephemera] 1 sheet (verso blank) |

This item is filmed at the reduction ratio checked below/
Ce document est filmé au taux de réduction indiqué ci-dessous.

10X	12X	14X	16X	18X	20X	22X	24X	26X	28X	30X	32X
<input type="checkbox"/>	<input type="checkbox"/>	<input type="checkbox"/>	<input type="checkbox"/>	<input type="checkbox"/>	<input type="checkbox"/>	<input checked="" type="checkbox"/>	<input type="checkbox"/>	<input type="checkbox"/>	<input type="checkbox"/>	<input type="checkbox"/>	<input type="checkbox"/>

The copy filmed here has been reproduced thanks to the generosity of:

Manuscript Division
Public Archives of Canada

The images appearing here are the best quality possible considering the condition and legibility of the original copy and in keeping with the filming contract specifications.

Original copies in printed paper covers are filmed beginning with the front cover and ending on the last page with a printed or illustrated impression, or the back cover when appropriate. All other original copies are filmed beginning on the first page with a printed or illustrated impression, and ending on the last page with a printed or illustrated impression.

The last recorded frame on each microfiche shall contain the symbol \rightarrow (meaning "CONTINUED"), or the symbol ∇ (meaning "END"), whichever applies.

Maps, plates, charts, etc., may be filmed at different reduction ratios. Those too large to be entirely included in one exposure are filmed beginning in the upper left hand corner, left to right and top to bottom, as many frames as required. The following diagrams illustrate the method:

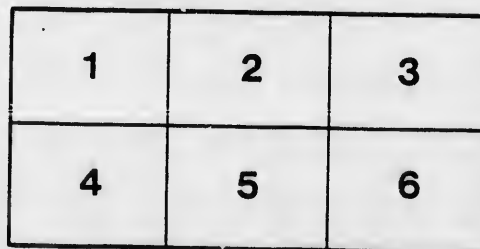
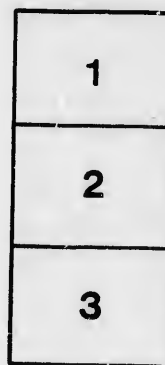
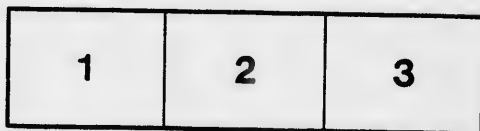

L'exemplaire filmé fut reproduit grâce à la générosité de:

Division des manuscrits
Archives publiques du Canada

Les images suivantes ont été reproduites avec le plus grand soin, compte tenu de la condition et de la netteté de l'exemplaire filmé, et en conformité avec les conditions du contrat de filmage.

Les exemplaires originaux dont la couverture en papier est imprimée sont filmés en commençant par le premier plat et en terminant soit par la dernière page qui comporte une empreinte d'impression ou d'illustration, soit par le second plat, selon le cas. Tous les autres exemplaires originaux sont filmés en commençant par la première page qui comporte une empreinte d'impression ou d'illustration et en terminant par la dernière page qui comporte une telle empreinte.

Un des symboles suivants apparaîtra sur la dernière image de chaque microfiche, selon le cas: le symbole \rightarrow signifie "A SUIVRE", le symbole ∇ signifie "FIN".

Les cartes, planches, tableaux, etc., peuvent être filmés à des taux de réduction différents. Lorsque le document est trop grand pour être reproduit en un seul cliché, il est filmé à partir de l'angle supérieur gauche, de gauche à droite, et de haut en bas, en prenant le nombre d'images nécessaire. Les diagrammes suivants illustrent la méthode.

aire
détails
ues du
t modifier
ger une
filmage

és

e

errata
l to

e pelure.
on à



32X

BYTOWN AND NEPEAN ROAD COM

OTTAWA to BELL'S CORNERS and RETURN. BE

TICKETS GOOD FOR ONE DAY ONLY.

	SUMMER.			WINTER, during Sleighing.			
	Two Horse Vehicle.	One Horse Vehicle.	One Horse.	Two Horse Vehicle.	One Horse Vehicle.	One Horse.	
	CENTS.	CENTS.	CENTS.	CENTS.	CENTS.	CENTS.	
Hintonburgh	3	2	1	1	1	1	John S
Side Road and Town Hall.....	3	2	1	2	2	1	John I
Hinton	4	2	1	2	2	1	Base I
Stewart	5	3	2	3	2	1	James
Skead and Cowley.....	10	5	3	5	3	2	Side R
Heney	10	5	3	5	3	2	Side B
Birelton	12	6	3	6	4	2	Thoma
Skead's Mill.....	13	6	3	6	4	2	Mareh
Cole	13	6	3	6	4	2	Willia
McKellar.....	13	6	3	6	4	2	William
Johnston Mills.....	15	7	4	7	4	2	John
Clark and Side Road.....	16	7	4	8	5	3	R. Har
Baker	16	8	4	9	5	3	Harne
Robert Magee.....	18	10	5	10	5	3	Side I
James Magee.....	18	10	5	10	5	3	Hughe
N. G. Robinson, Britannia.....	18	10	5	10	5	3	N. G.
Winthrop	20	10	5	12	6	4	Britan
Hughes, Watson, &.....	20	10	5	12	6	4	James
Side Road.....	20	10	5	12	6	4	Robert
Harner, Mosgrove, &.....	21	11	5	12	6	4	Baker
Hare	21	11	5	12	6	4	Clark a
John Bell.....	21	11	5	12	7	4	Johnst
William Bell.....	22	12	6	12	7	4	McKel
William Graham, &.....	22	12	6	12	7	4	Cole..
March and Arnprior.....	22	12	6	12	7	4	Skead's
Thomas Graham.....	22	13	7	13	8	4	Bircht
J. Bearman, &.....	22	13	7	13	8	4	Heney,
Side Road Cheese Factory.....	22	13	7	13	8	4	Cowley
John Bearman.....	23	13	7	13	8	4	Stewart
John Stinson.....	23	14	7	14	9	5	Hinton
Bell's Corners.....	25	17	7	15	10	5	Side R
							Hinton
							Ottawa

FOR PASSING BOTH GATES WITHOUT A RETURN

For a Wheeled Vehicle drawn by two horses or beasts.....	CENTS.	15
“ “ “ “ one horse or beast	10	
“ a Vehicle not on wheels drawn by two horses or beasts.....	10	
“ “ “ “ one horse or beast.....	7	

For eve
“ each
“ ever
b

FEBRUARY 2ND, 1881

*This is the Schedule or Tariff of the
mentioned and referred to in the
Certificate of the Railway
Secretary
11th June 1881*

ROAD COMPANY'S TARIFF OF TOLLS.

TURN. BELL'S CORNERS to OTTAWA and RETURN.

TICKETS GOOD FOR ONE DAY ONLY.

during Sleighing.

SUMMER.

WINTER, during Sleighing.

One Horse Vehicle.	One Horse.	Two Horse Vehicle.	One Horse Vehicle.	One Horse.	Two Horse Vehicle.	One Horse Vehicle.	One Horse.
CENTS.	CENTS.	CENTS.	CENTS.	CENTS.	CENTS.	CENTS.	CENTS.
1	1	2	1	1	1	1	1
2	1	2	2	1	2	2	1
2	1	2	2	1	2	2	1
2	1	3	2	1	2	2	1
3	2	3	2	1	2	2	1
3	2	3	2	1	2	2	1
4	2	3	2	1	3	2	1
4	2	3	3	2	3	3	2
4	2	3	3	2	3	3	2
4	2	3	3	2	3	3	2
4	2	4	4	3	3	3	2
5	3	4	4	3	4	4	3
5	3	4	4	3	4	4	3
5	3	5	5	3	4	4	3
5	3	5	5	3	4	4	3
6	4	7	5	3	5	4	3
6	4	7	5	3	5	4	3
6	4	7	5	3	5	4	3
6	4	9	7	4	6	5	3
6	4	9	8	4	7	5	3
7	4	10	8	4	8	6	4
7	4	12	9	5	9	6	4
7	4	12	9	5	9	6	4
8	4	12	9	5	9	6	4
8	4	13	9	5	9	6	4
8	4	15	10	5	10	7	4
8	4	15	10	5	10	7	4
8	4	20	12	6	12	8	5
9	5	21	13	7	13	8	5
10	5	22	13	7	13	8	5
		22	13	7	14	9	5
		25	17	8	15	10	5

WITHOUT A RETURN TICKET THE TOLL SHALL BE:—

CENTS.		CENTS.
15	For every Horse.....	5
10	“ each head of neat Cattle at each gate.....	1
10	“ every score or number less than a score of Sheep or Swine to pass	
7	both gates.....	5

*le or tariff of tolls
 ed to be the amended Bylaw
 June 1885 - Thomas Clark
 President B. & N. R. Co.*

C. H. PINHEY,
 Secretary B. & N. R. Co'y.

305

