

Technical and Bibliographic Notes / Notes techniques et bibliographiques

The Institute has attempted to obtain the best original copy available for filming. Features of this copy which may be bibliographically unique, which may alter any of the images in the reproduction, or which may significantly change the usual method of filming, are checked below.

L'Institut a microfilmé le meilleur exemplaire qu'il lui a été possible de se procurer. Les détails de cet exemplaire qui sont peut-être uniques du point de vue bibliographique, qui peuvent modifier une image reproduite, ou qui peuvent exiger une modification dans la méthode normale de filmage sont indiqués ci-dessous.

Coloured covers/
Couverture de couleur

Covers damaged/
Couverture endommagée

Covers restored and/or laminated/
Couverture restaurée et/ou pelliculée

Cover title missing/
Le titre de couverture manque

Coloured maps/
Cartes géographiques en couleur

Coloured ink (i.e. other than blue or black)/
Encre de couleur (i.e. autre que bleue ou noire)

Coloured plates and/or illustrations/
Planches et/ou illustrations en couleur

Bound with other material/
Relié avec d'autres documents

Tight binding may cause shadows or distortion along interior margin/
La reliure serrée peut causer de l'ombre ou de la distorsion le long de la marge intérieure

Blank leaves added during restoration may appear within the text. Whenever possible, these have been omitted from filming/
Il se peut que certaines pages blanches ajoutées lors d'une restauration apparaissent dans le texte, mais, lorsque cela était possible, ces pages n'ont pas été filmées.

Additional comments:/
Commentaires supplémentaires:

Coloured pages/
Pages de couleur

Pages damaged/
Pages endommagées

Pages restored and/or laminated/
Pages restaurées et/ou pelliculées

Pages discoloured, stained or foxed/
Pages décolorées, tachetées ou piquées

Pages detached/
Pages détachées

Showthrough/
Transparence

Quality of print varies/
Qualité inégale de l'impression

Continuous pagination/
Pagination continue

Includes index(es)/
Comprend un (des) index

Title on header taken from:/
Le titre de l'en-tête provient:

Title page of issue/
Page de titre de la livraison

Caption of issue/
Titre de départ de la livraison

Masthead/
Générique (périodiques) de la livraison

This item is filmed at the reduction ratio checked below/
Ce document est filmé au taux de réduction indiqué ci-dessous.

| | | | | | | | | | | | |
|-----|-----|-----|-----|-----|-----|-----|-----|-----|-----|-----|-----|
| 10X | 12X | 14X | 16X | 18X | 20X | 22X | 24X | 26X | 28X | 30X | 32X |
| | | | | | | | | | | / | |

LA SEMAINE COMMERCIALE

ASSURANCE MARCHÉS FINANCE INDUSTRIE

ORGANE DES INTÉRÊTS COMMERCIAUX DE QUÉBEC.

VOL. II.—No. 24

QUÉBEC, VENDREDI, 26 JUILLET 1895 PRIX D'ABONNEMENT: \$2.00

ULRIC BARTHE, *Rédacteur-en-chef.*

L. E. THOMPSON, *Administrateur.*

Allumettes à soufre

TELEGRAPH
TELEPHONE
TIGER

Allumettes de salon

EAGLE-PARLOR
RED PARLOR
BEAVER

FAVORITE

Allumettes de sûreté

SAFETY
CANADIAN SAFETY

Fabriquées par

The E. B. EDDY Co.,
HULL, Que.,

Agents:—F. H. ANDREWS & Sons
QUÉBEC.

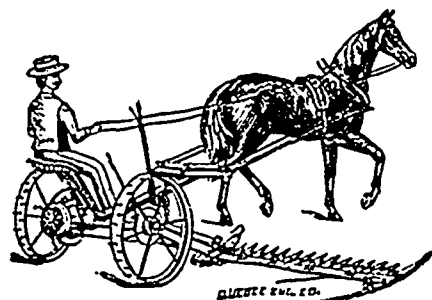

LES CÉLÈBRES
Machines à Moissonner

— OF —
**Frost &
Wood**

— (o) (o) (o) —
SONT

La faucheuse améliorée "BUCKEYE" 5' coupant 5 pieds et 1 pied 6 pouces de largeur.

La faucheuse améliorée pour un seul cheval "BUCKEYE" 6'.

Ces faucheuses surpassent toutes autres fabriquées au Canada tant par la force que par la durée et offre le moins de résistance aux chevaux tout en faisant de l'ouvrage parfait.

Râteaux "TIGRES" à bascule automatique.

Râteaux "ITHACA" bascule au bras et au pied.

Nos prix sont à la portée de toutes les bourses. Nous pouvons donner les meilleurs machines au plus bas prix parce que nous sommes fabricants.

Venez voir nos instruments et demandez nos prix. Une ligne complète de morceaux de réparation toujours en mains.

Aussi nous avons quelques faucheuses d'autres patrons à vendre à bon marché.

W. A. ROSS,
78 RUE ST-PAUL, QUE.

Sedlitz Chanteaud 50c Bot.

Eno's Fruit Salt 75c Bot.

Pilules de Carter pour le foie 18c Bot.

Pilules Furgatives du Dr Hill 25c Boîte

Nos prix sont plus bas que ceux annoncés dans les catalogues qui circulent dans le public.

J. EMILE ROY,
Pharmacien

81-83-85 RUE SAINT-JEAN
Coin St-Stanislas

— TELEPHONE 624. —

A. C. ROUTIER

Horloger, Bijoutier

et Opticien

— 30 30 00 —

50-52 COTE LA MONTAGNE

— Téléphone 543. —

Forgues &

Wiseman

LIBRAIRES & JOBBERS,

68 RUE ST-PIERRE

— 0: + 0: —

Marchandises de 1ère
Qualité vendue à très bas
prix.

Nous ne vendons qu'aux B.O.A. marchands

J. A. PLAMONDON

Fleur, Grains et

Provisions

EN GROS

QUEBEC.

MELASSES

EN DECHARGEMENT

3 Cargaisons de Mélasse

NOUVELLE RÉCOLTE

"Barbades & Neuvitas,"

"Ex Wm. Geake,"

"John L. Snow,"

"Carrie Easher."

Naz. Turcotte & Cie

4, 56 et 58 rue Dalhousie, Québec.

M^cCALL, SHEHYN & CIE

IMPORTATEURS DE MARCHANDISES
ANGLAISES,
FRANCAISES,
ALLEMANDES et
AMERICAINES

Constantement en mains un assortiment
considérable d'effets canadiens provenant
des meilleures fabriques du pays, viz.:

TWEEDS CANADIENS,
COTONNADES de
tous genres, Etc.

AUSSI—A chaque saison, un grand choix
dans les articles suivants : Chapeaux de
paille et de feutre pour Messieurs et pour
Dames, Fleurs artificielles, Rubans, Dentelles,
les Parasols et articles de fantaisie. Leur
assortiment dans ces différents genres est
très varié et très complet.

52 RUE ST-PIERRE
QUEBEC

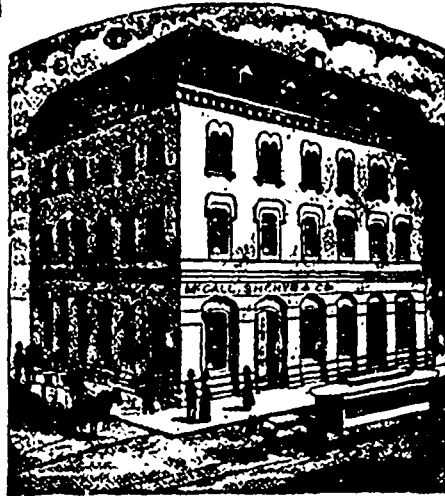

RAISINS VALENCE

Nous offrons à des prix excessivement bas :-

20000 Boîtes Raisins Valence

ORDINAIRES & LAYERS

Les meilleures marques sur le marché

Ecrivez pour prix.

Laporte, Martin & Cie **EPICIERS**
de gros
72 à 78, rue St-Pierre, Montréal

JOS. AMYOT & FRERE.

Importateurs de Nouveautés Européennes, Américaines
et Canadiennes.

Bibliothèques !

En gros seulement

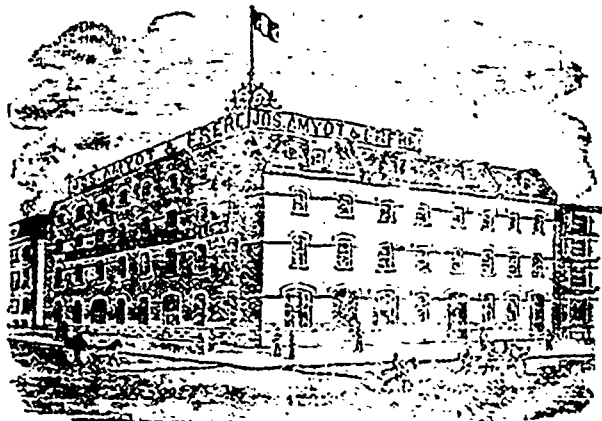

En gros seulement

Spécialités en Chapeaux, Rubans, Dentelles et Fleurs, et toutes les dernières
Nouveautés, Bijouteries, Jonets, Feux d'Artifices, Articles
du Japon et de la Chine.

45 Rue DALHOUSIE, Basse-Ville, Québec

JOBIN & ROCHETTE

Manufacturiers de CHAUSSURES et marchands de CLAQUES

MARQUE JACQUES-CARTIER

Fabrique : Coin des rues Colomb et Voltigeur, St. Roch

Succursale : Coin des rues ST-PIERRE et SOUS-LE-FORT

A la dernière Exposition Provinciale tenue à Québec, MM. Jobin & Rochette ont remporté
la médaille d'or offerte par l'honorable Jos. Shehyn, député de Québec-Est à la Législature.

F. KIROUAC & Fils

NEGOCIANTS EN GROS SEULEMENT DE
**Farines, Grains,
Lard, Saindoux**

Aussi : Sucres granulés et sucre d'érable,
Cussonnades, Mélanges, Raisins, Biscuits,
Thés noirs, Japon et vert, Tabac
canadien, Balais, etc.,

LE TOUT A DES PRIX AVANTAGEUX

St-Pierre et St-Andre
BASSE-VILLE
QUEBEC.

GEORGE DEMERS

COURTIER, Etc.

Achats et ventes d'actions de banques,
Echanges sur Londres, Paris, New-York, etc.
S'occupe de l'achat et de la vente de

Beurre et Fromage

CHARLES VEILLEUX

Marchand de bois

Toujours en mains :—Chêne, Pin, Frêne, Tara-
marac, Orme, Etc., au pied cube. Aussi : Bois
marchand séché sur cantonnade.

QUEBEC-SUD

DAVID OUELLET

ARCHITECTE - DESSINATEUR - EVALUATEUR

Bureaux d'architecture, nouvelle installation
117 Rue St-Jean

Téléphone 314.

Ateliers d'exécution : 87 d'Aiguillon

Téléphone 953

Baylis Manufact'g Co

16 à 30 Rue Nazareth
MONTREAL.

Vernis

"Japans"

Wood Fillers

Blanc de Plomb

Peintures

&c., &c.

La plus considé-
rable et la
plus vieille
établissement des Ma-
nufacturiers
de VERNIS au
Canada.

D. ARCAND

COURTIER, COMPTABLE ET LIQUIDATEUR

S'occupe spécialement de réglemens d'affaires
de faillite.

Possède la plus grande expérience et les meil-
leures relations pour agir comme intermédiaire
entre créanciers et débiteurs pour effectuer des
compromis.

S'occupe aussi d'administration et de réglemens
de successions et de placements d'argent.
Pouvait aux achats et ventes d'actions
quelles que de valeurs de toutes sortes.

BUREAU : 74 RUE ST-PIERRE
QUEBEC

LANGLOIS & PARADIS

Importateurs

QUEBEC

Eaux-de-Vie, Vins et Liqueurs des premières
maisons européennes.

Assortiment considérable de CAFES, THÉS
EPICES, etc., etc., de qualités indiscutables.

Echantillons sur demande.

Prix défiant toute compétition.

CORRESPONDANCE SOLlicitÉE

LA
Semaine Commerciale
7 SAULT-AU-MATELOT Téléphone 744.

ABONNEMENT A
"LA SEMAINE COMMERCIALE"
Par année.....\$2.00
Pour 6 mois..... 1.00
Pas d'abonnement pour moins de 6 mois.
Les avis de refus d'abonnement,—il en sera de même des avis de changement d'adresse,—ne vaudront que s'ils sont adressés directement au bureau du Journal, par écrit ou autrement.
TARIF DES ANNONCES
Lre insertion..... 10c. la ligne
Inscriptions subséquentes..... 5c. "
MESURE AGATE

Atelier Typographique
DE
"LA SEMAINE COMMERCIALE"
Attention et promptitude
CARACTERES NEUFS ET VARIÉS,
PRESSES MODERNES
Impressions en tous genres, Ouvrages de goût,
Papeterie de commerce, Formules de loi, Factums, Affiches et Cartes en couleurs,
Exécutés aux meilleures conditions
Spécialité : *Papeterie imprimée pour Bœurreries et Fromageries.*
Attention particulière pour commandes par la poste, adressées BOITE 677.
Téléphone 744.

AUX ABONNES
—
Prière de consulter le coupon d'adresse collé sur la première page du Journal. La date inscrite en regard de votre nom indique jusqu'où votre abonnement est payé. Evitez-nous, s.v.p., des frais de correspondance inutile, et renouvelez votre abonnement à l'échéance.
BARTHE & THOMPSON.

AUX ABONNÉS DE LA CAMPAGNE
—
Nous envoyons depuis quelques jours les comptes d'abonnement à la campagne. Nous espérons que les abonnés s'empresseront d'acquitter l'année écoulée et nous éviteront de nouveaux frais de correspondance.
L'ADMINISTRATION.

NUMÉROS DEMANDÉS
—
Ceux qui ne collectionnent pas la "Semaine Commerciale" nous obligent beaucoup en nous laissant avoir les numéros suivants qui manquent à notre 2nd volume :
No. 2 22 Février 1895
" 8 5 avril
" 10 19 "

QUÉBEC, VENDREDI, 26 JUILLET 1895

| | |
|--------------------------------------------------------------------------|---------|
| LES COMPAGNIES D'ASSURANCE | |
| En compte avec | |
| LA CITÉ DE QUÉBEC | |
| Dépenses faites par la ville pour réduire les risques d'incendio de..... | 800/100 |
| Prétendue réduction de tarif par les compagnies d'assurance..... | 300/100 |
| Balace due par les Compagnies aux citoyens de Québec..... | 500/100 |

Et davantage à St-Sauveur, qui est encore traité par les compagnies comme village de dixième ordre.

Il ressort de nos bulletins de la récolte que la sécheresse n'est jusqu'ici malfaisante que dans les comtés du bas du fleuve sur la rive sud.

Les voyageurs qui reviennent de Port-neuf, de Champlain et de Beauce, sont unanimes à dire que les grains sont dans les meilleures conditions désirables et promettent une grosse récolte.

Autre industrie à créer dans notre province.

Les poulies de transmissions en bois qui se vendent ici viennent exclusivement d'Ontario. Pourquoi ne se fabriquent-elles pas chez nous ?

M. C. T. Côté, inspecteur des manufactures, en a remarqué de fort bonnes dans la beurrerie Gagnon à Ste-Félicite : elles avaient été fabriquées, dit-il, par un ouvrier de l'endroit. L'exemple est à suivre. Avis aux industriels qui travaillent le bois et aux machinistes.

Il se fait énormément de beurre et de fromage cette année dans notre district, et la qualité garantit en un temps que la quantité.

Bien que les prix actuels du marché soient peu alléchants, beaucoup d'hommes experts nous assurent qu'ils sont encore très satisfaisants. Le fromage, entre 7 et 8c., est encore, disent-ils, très payant pour l'agriculteur. 6 cents pour le fromage équivalent à 15c. pour le beurre, et il n'a pas manqué d'années dans le temps passé où le beurre de laiterie ne rapportait que 13c. et même moins.

Nous allons signaler au gouvernement un très facile moyen de pousser l'industrie.

On fait beaucoup pour l'agriculture ; la petite industrie mérite aussi sa part d'attention.

Les inspecteurs de manufactures qui parcourent sans cesse le pays notent à tout instant, dans leurs rapports officiels, des innovations précieuses remarquées dans les établissements qu'ils visitent : ici, c'est un nouveau procédé, ailleurs c'est un premier essai de fabrication sur place de quelque article que jusqu'ici l'on faisait venir de loin.

Quel marché l'on ouvrirait à l'initiative privée et à l'esprit d'invention par un peu de publicité !

Nous conseillerions au gouvernement de faire publier par les journaux des extraits des rapports de ses inspecteurs de manufactures, collectionnés à ce point de vue particulier.

On nous dit qu'un capital de \$40,000 suffirait pour partir un bon laminoir à Québec.

Ce n'est pas la mer à boire, et il nous semble que les marchands de fer de cette

ville pourraient aisément souscrire entre eux ce stock.

Nous avons déjà établi qu'il était passé à Québec, dans les deux premiers mois de navigation, plus de 900 tonneaux de ferraille. M. Louis Lessard, de la rue St-Paul, l'agent de la "Montreal Rolling Mills Co" à Québec, évalue à 1800 tonneaux la quantité de "scrap iron" qui sera envoyée de ce district à Montréal pendant la présente saison. Comme on le voit, ce n'est pas la matière brute qui manquerait au futur "Rolling Mill" de Québec.

Le "scrap" vaut \$12 à \$15 la tonne dans le moment, suivant la distance du point de départ. La différence entre Québec et Montréal, pour le fret, est d'environ \$1.50 par tonne. Québec aurait un avantage d'autant pour le coût du laminage.

Il importerait que l'usine projetée fût à proximité de l'eau profonde et d'une voie ferrée pour diminuer d'autant les frais de transport, ce qui devrait être facile dans une ville comme la nôtre.

Nous ne désespérons pas de voir quelqu'un de nos hommes d'affaires se mettre à la tête du mouvement. Une affaire de ce genre, bien administrée, devrait rapporter de bons dividendes.

LES INDUSTRIES TEXTILES AU CANADA

On se demande souvent, en visitant les magasins, d'où viennent les cotonnades et lainages si variés qui encombrant les tablettes, et comment en sont réglés les prix.

Dans les cotons, les deux grandes sources d'approvisionnement du commerce de gros sont deux puissantes organisations canadiennes, la Dominion Cotton Mills Co, dont D. Morrice Sons & Co de Montréal sont les dispensateurs exclusifs pour tout le pays ; et la Canadian Colored Cotton Mills Co, pour les cotonnades de couleurs.

L'une et l'autre ont sous leur contrôle neuf filatures chacune. La "Dominion" contrôle les manufactures de Hochelaga, Magog, Coaticook, Chambly dans la province de Québec ; Brantford, Kingston, Ontario ; Halifax et Windsor, N. E. ; Moncton, N. B.

La "Canadienne" a toutes ses manufactures hors de la province de Québec : deux à Cornwall, la "Canada Cotton" et la "Stormont" ; deux à Merriton Ont., la "Lybster" et la "Merriton" ; deux à Hamilton, la "Ontario" et la "Hamilton" ; une à Dundas, Ont. ; deux dans le Nouveau Brunswick, la "Ste-Croix" à Milltown, et la Gibson à Marysville.

La "Canadienne" a récemment fermé la filature de Dundas, et il est question d'autres fermetures.

La filature du Sault Montmorency faisait partie du "Combine", mais elle s'en est détachée, comme nous l'avons annoncé il y a quelque temps. Cette manufacture est présumée ne fabriquer que pour l'exportation en Chine. Cette exportation commence du reste à être sérieusement menacée par la concurrence japonaise. Les intelligents sujets du Mikado sont en effet en train de fournir aux Chinois tout le coton dont ils ont besoin, après leur en avoir fait filer un fort mauvais l'hiver dernier. Les filatures progressent à vue d'œil au Japon.

En dehors du "Combine", il existe une importante manufacture qui lutte bravement pour conserver son indépendance. Ni les offres alléchantes, ni l'intimidation n'ont pu jusqu'ici lui faire lâcher prise. Nous parlons de la filature Wm. Parkes, de St-Jean, N. B. Le "Combine" a cherché, par tous les moyens à sa disposition, à la fermer, mais en vain. M. Parkes a tenu bon et riposte héroïquement par un de mieux chaque fois que ses rivaux le lancent sur les prix.

Nous souhaitons succès à M. Parkes, car nous sommes par tempérament ennemis acharnés de tout ce qui sent le monopole, et nous engageons les marchands à donner la préférence aux cotons Parkes à prix égaux. Encourageons la concurrence.

*

Dans les tissus en laine, la marchandise importée est encore plus maîtresse du terrain que pour les cotonnades. Il coulera en effet encore beaucoup d'eau dans la rivière avant que nos tisserands aient acquis la science consommée de leurs confrères d'Europe, qui chez eux-ci est le produit de plusieurs siècles de travail. D'ailleurs, il faudra que l'industrie canadienne étende ses marchés et augmente le nombre de ses métiers, pour pouvoir lutter à armes égales contre les puissantes organisations étrangères.

Cependant, plus d'un marchand en gros nous montrent des tweeds et des draps qui pour le soyeux, l'étoffe et l'équilibre des tissus n'en cèdent guère aux produits de l'industrie écossaise et française.

Les sources d'approvisionnement de ce chef au Canada sont la filature de Hespeler, Ont., et la Paton Mng Co. de Sherbrooke. La première fabrique une marchandise de luxe pour manteaux de dame. On nous montre des tweeds de Paton, en pur worsted importé, qui font honneur à l'industrie canadienne.

— : o : —

LE TRAITÉ DE COMMERCE AVEC LA FRANCE

Enfin, le Parlement canadien a ratifié le traité de commerce conclu en février

1894 par sir Charles Tupper avec le gouvernement français.

Interrogé à ce sujet avant la prorogation, le premier ministre Bowell a répondu que le traité prendrait effet après échange de nouvelles dépêches entre les gouvernements intéressés, en passant par Londres.

Nous espérons que ces dernières formalités ne tarderont pas à être remplies, et qu'on ne laissera pas s'écouler en douane les vins importés en prévision d'un abaissement des droits.

Voici, à grandes lignes, les articles affectés par le traité :

D'une part les produits français : abolition de la surtaxe de 30 p. c. sur les vins; réduction de moitié sur les savons de Marseille, qui paient actuellement 2 cts a lb., réduction du tiers sur les amandes, noix et pruneaux sur lesquels le droit actuel varie de 1 à 3 cts la livre.

En retour, la France admet au bénéfice de son tarif minimum les produits suivants de provenance canadienne : conserves de viandes, lait concentré, poissons d'eau douce, anguilles, poissons conservés au naturel, homards et langoustes, pommes et poires, fruits conservés, bois de construction bruts ou sciés, pavés en bois, merrains, pulpe de bois, extraits de noyer et tannin, papier commun, peaux préparées, chaussures, meubles, laines de parquet en sapin ou bois tendre, bâtiments de mer en bois.

— : o o o : —

LA FÊTE DU TRAVAIL

Le 2 septembre prochain sera jour de gala à Québec. Les sociétés ouvrières viennent de décider d'en faire l'occasion d'une manifestation grandiose, à laquelle seront conviés tous les ouvriers, non seulement de la ville, mais de tout le district.

Les organisateurs emploient ici le mot ouvrier dans son sens le plus large, et l'appliquent à tous ceux qui travaillent au progrès public, invitant ainsi toutes les classes à une coopération qui est une garantie de l'excellence de leurs intentions. Dans ces conditions, le commerce pour un ne peut se refuser à participer à cette fête du travail.

En attendant le programme détaillé, nous pouvons dire que l'honorable Wilfrid Laurier, a accepté de faire le discours de circonstance.

— : o : o : —

LE PRIX DU GAZ

L'amélioration des machines a singulièrement abaissé le prix de revient du gaz depuis quelques années, et partout ailleurs qu'à Québec on voit tomber les tarifs des compagnies.

Nous annonçons l'autre jour que la

compagnie du Gaz de Montréal venait de conclure un arrangement avec la municipalité pour fournir le gaz d'éclairage à \$1.20 le mille pieds cube, et le gaz de chauffage à \$1. A Québec, les consommateurs paient encore \$1.25 et \$1.75 respectivement pour les mêmes objets.

Il y a deux ans, le tarif était pour éclairage: \$3 moins 40% d'escompte, soit \$1.80 net; et pour chauffage: \$2.50 moins 50% d'escompte, soit \$1.25 net. La compagnie a alors annoncé une grosse réduction dans son prix brut, en le portant à \$2. Seulement, elle abaissait en même temps le chiffre de l'escompte à 12½ p. c. pour éclairage et 37½ pour chauffage. Il s'en est suivi une réduction nette de 50% sur le gaz d'éclairage, et de 0 sur l'autre. Les consommateurs paient maintenant \$1.75 au lieu de \$1.80 pour leur éclairage au gaz, voilà à quoi s'est réduite la largesse de la Compagnie.

Il est intéressant de noter ici que coûte le gaz dans les autres pays.

A Cleveland (Ohio) et dans plus d'une autre ville américaine, le gaz ne coûte que 80c le mille pieds cubes.

Le *Board of Trade Journal* de Londres, organe des chambres de commerce d'Angleterre, a publié il y a quelque mois une étude très instructive sur le sujet.

Voici les prix courants du gaz dans différentes villes du Royaume-Uni

Widnes, 1s. 10d. soit moins de 50c.
Manchester, 2s. 6.
Glasgow, 2s. 9.
Bolton, 3s. 2. moins escompte de 6d.
Birmingham, 2s. à 2s. 10. 5 p. c. esc.
Nottingham, 2s. 4 à 2s. 6.
Leicester, 2s. 4.
Salford, 2s. 3 à 2s. 4.
Edimbourg et Leith, 3s. 6, 2½ à 10 p. d'escompte.

Au prix que demande encore la Compagnie du gaz, la lumière électrique revient à bien meilleur marché. Plus d'un consommateur en a fait l'expérience, et constate une différence de 20 à 25 p. c. en faveur de l'électricité, en comparant ses comptes trimestriels.

— : o : o : —

Les grands établissements de Québec

MAISON N. RIOUX & CIE

Chaque semaine, nous nous faisons un devoir de visiter quelques établissements de commerce ou d'industrie, car ce genre d'interview nous est extrêmement profitable au point de vue de l'étude intime de la question économique à Québec.

Dans ces bouts de conversation avec les négociants, on en apprend souvent bien davantage qu'en feuilletant des in-

folios. L'économie politique a ses théories immuables, ses dogmes pour ainsi dire ; mais les formes d'application varient à l'infini suivant les temps et les lieux. Québec a, par exemple, son système économique à lui propre, tout différent de celui de Montréal, bien qu'il repose au fond sur les mêmes principes et aspire après tout au même but.

Nous avons eu cette semaine le plaisir de visiter les vastes magasins N. Rioux & Cie, rue St Paul, trois étages courant d'une rue à l'autre, sans compter des caves spacieuses, des entrepôts de douane à l'usage spécial de la maison, de grands hangars sur les quais. Le stock, naturellement un peu dégarni à cette saison, est encore dans les 80 à 85 mille piastres ; il sera bientôt considérablement augmenté par les consignations de marchandises d'automne. Il se tourne trois ou quatre fois dans l'année, ce qui forme un montant d'affaires très respectable. La maison Rioux personnifie bien les idées économiques particulières à Québec : droiture, prudence et sûreté. Elle n'a pas de voyageurs sur la route, sa vieille réputation, aussi solide que le roc du Cap Diamant, lui suffit. Depuis 35 ans qu'elle est fondée, elle se flatte de n'avoir jamais trompé ses clients ; ses profits, raisonnables, sont invariablement réglés sur les fluctuations du marché. La marchandise toujours de première qualité, choisie avec en soin extrême, est toujours vendue aux meilleures conditions du marché. N'ayant pas à solliciter le patronage, la maison Rioux se trouve avoir par le fait même une clientèle de choix, la plus solide et la plus payante. Savoir ne rien perdre, c'est un grand art dans les affaires.

L'ordre, la méthode règnent dans cet établissement. A chaque étage, abondamment éclairé et aéré, la marchandise est tenue en lumière, soigneusement classifiée ; rien que le commerce embrasse les produits d'une variété infinie venant de contrées lointaines, poivre de Ceylan, thé du Japon, produits des Antilles, etc., tout est commodément arrangé pour la promptitude de la manœuvre et la livraison, glissoires, monte-charges, spacieuse arrière-cour pour les voitures, proximité des quais et du chemin de fer.

Cette excellente maison, fondée en 1860 par M. Narcisse Rioux seul, a maintenant pour chefs M. Rioux et son jeune associé, M. Charles Pettigrew, ancien employé de la maison, qui a grandi avec elle et bien gagné ses épauettes. M. Rioux, directeur de la Banque Nationale, s'occupe des affaires extérieures. M. Pettigrew, toujours au poste, a charge de l'administration interne ; il a de quoi le tenir en veil du matin av . . .

Vins FRANÇAIS

LES MEILLEURES VALEURS POUR LE PRIX

Grande importation de Vins vieux Français en caisse de 12 bouteilles

| CLARETS | | SACTERNES | | BOURGOGNES | |
|-------------------|--------|-------------------|--------|--------------------|--------|
| Fronsac..... | \$3.00 | Graves..... | \$3.00 | Mâcon..... | \$1.00 |
| Floirac..... | 4.00 | Graves supér..... | 4.00 | Beaujolais..... | 5.00 |
| Moulis..... | 5.00 | Sauterne (choix), | 6.00 | Mâcon(choix vieux) | 7.00 |
| Château St George | 6.00 | Barsac..... | 7.00 | Moulin à Vent.... | 9.00 |
| Pontet-Canet..... | 10.00 | Château Filhrot. | 9.00 | Beaune..... | 11.00 |
| Château Batailley | 12.00 | La Tar Blanche. | 10.00 | Nuits..... | 12.00 |

\$1 en plus par caisse de 24 demi-bouteilles

H. BEAUTEY

Bureaux et caves à Bordeaux
196-198 rue de Saint Genès,

22 Rue de la Fabrique
Téléphone 116

ETABLIE EN 1818

QUEBEC FIRE ASSURANCE COMPANY

Directeurs Edwin Jones, Président. Geo. R. Renfrew, Vice-Président ; W. R. Dean, Trésorier ; Hon. Pierre Garneau, Hon. C. A. P. Pelletier, A. S. Hunt, Wm. Simons.

Succursales.—Montreal—J. H. Routh & Son ; Ontario—Geo. J. Pyke, Toronto
Manitoba —W. R. Allan, Winnipeg. Nouveau-Brunswick—T. A. Temple, St-Jean
Nouvelle-Ecosse J. T. Turning & Son, Halifax, Ile du Prince Edouard—E. R. Brow, Charlottetown ; Colombie Anglaise —W. S. Graveley, Vancouver.

Inspecteur—CHARLES LANGLOIS. Secrétaire—W. W. WELCH.

DROUIN FRÈRES & Cie

EPICIERS EN GROS

— ET —

MANUFACTURIERS DE VINAIGRE

Spécialité : TABAC CANADIEN en Feuille

NO. 52 RUE ST-PAUL
BASSE-VILLE

TELEPHONE 6057

E. L. ETHIER & CO.



Manufacture de

BILLARDS

ET D'ACCESSOIRES

— x : x : x —

AUSSI—Tables d'occasion à prix réduits et jeux de quilles et boules. Les réparations seront exécutées avec le plus grand soin.

La Compagnie vient de faire l'acquisition de la célèbre

BANDE COLUMBUS patentée. Ce coussin est approuvé et reconnu ; sa supériorité est indéniable.

AVIS à ceux qui veulent renouveler leur billard. On achète des tables d'occasion.

E. L. ETHIER & CIE,

8 Rue St-Denis, Montréal

TÉLÉPHONE 122.

P.O. Boite 624

REID, CRAIG & CO.

Manufacturiers de Feutre à Lambris goudronné et Feutre à Tapis, Carton de Pulpe, Papier à imprimer et à envelopper, Sacs de papier ; Commerçants de vieux métal, Etoupe, Brai, Goudron, Résine, etc., etc.

Engins, Bouilloires, Machineries de seconde main, à bon marché.

Moulins à Lorette et au Pont-Rouge, P. Q.

QUEBEC.

UNE BRASSERIE MODELE A QUÉBEC

--0--

On a déjà pu voir par nos précédents écrits que nous sommes des partisans déclarés des boissons légères. A tort ou à raison, nous croyons que le meilleur moyen d'aider la cause de la tempérance est la substitution des liqueurs de table à l'alfreux alcool de grains dont les grands distillateurs de l'ouest nous inondent au nom de la loi et sous la protection de l'État.

Dans les contrées dont les conditions climatiques s'opposent à la culture de la vigne, la bière s'impose. Ce breuvage aimé des peuples du nord ne date pas d'hier; inventé par les Egyptiens, il est passé d'Égypte en Grèce. Théophraste, Eschyle et Sophocle en parlent. Puis les Romains, les Gaulois, les Germains, les Bretons et les Scandinaves en burent et Paimèrent à leur tour. Les Gaulois l'appelaient *cerevisia* (vin de Cérés ou de céréales.) Les Portugais de nos jours désignent encore la bière sous le nom de *cereja*, les Espagnols *cereza*. Le grain employé pour la bière antique s'appelait *brance*, d'où le mot *brassa*, *brasser* et *brasserie*.

La bière est excellente au point de vue hygiénique, disent les auteurs; elle apaise la soif par la grande proportion d'eau qu'elle renferme, elle stimule l'estomac par son alcool, elle rafraîchit par son acide carbonique, et elle est en même temps alimentaire par les substances azotées, la dextrine et le sucre, ainsi que les phosphates et les autres sels qu'elle tient en dissolution; en outre, les principes amers qu'elle emprunte au houblon la rendent tonique et apéritive. Prise à dose modérée et à l'heure des repas, elle exerce une action très favorable sur la digestion et provoque la diurèse, mais ce dernier effet se fait surtout sentir lorsque la bière est bue en grande quantité en dehors des repas. Comme toutes les boissons alcooliques, la bière produit l'ivresse, mais bien moins rapidement que le vin. L'ivresse de la bière est une sorte de somnolence hébétée, suivie d'un sommeil lourd et prolongé, tandis que l'abus du vin détermine la maigreur, l'abus de la bière provoque au contraire l'embonpoint.

Nous ne divulguons pas tous ces secrets de la science pour détourner le consommateur du chemin qui conduit à la Brasserie Côté & Amyot; nous sommes au contraire tout à fait entiché de cet établissement, que nous venons de visiter pour la première fois. Gracieusement adossée au rocher qui a encore une grande élévation sur la rue Avago à l'entrée de St-Sauveur, bâtie sur une sorte de terrassement naturel précédé d'une grande pe-

louse en contre bas, la Brasserie Côté & Amyot forme un massif de briques d'un plan tout à fait élégant. Tout y est neuf, frais, du dernier moderne. Les bureaux à droite de la porte cochère, les trois étages de la brasserie proprement dite, les salles de réfrigération, d'embouteillage, la galerie des barriques, 80 pieds de longueur, les écuries, la cour intérieure, tout reluit de propreté. Chaque compartiment à son nom propre: ainsi l'exige l'accise qui ne parle qu'anglais ici: il y a l'Engine room, le Fermenting room, le Store room, le Wash house, le Bottling room, le Wash room, le Cooling room, etc.

Les matières premières sont l'orge préparée en malt et le houblon. On choisit de préférence l'orge bien compacte, bien pleine, blanche à l'intérieur, riche en amidon et dont l'écorce est mince, lisse et luisante. Le houblon qu'on emploie surtout vient de la côte du Pacifique; celui de notre province est inférieur. Le houblon est aussi importé de Bavière et de Hongrie pour les bières extra. Le frais est préférable; aussi à cette saison, les brasseries n'achètent-elles qu'en petites quantités, pour attendre la nouvelle récolte.

Chez Côté & Amyot, tous les appareils sont du dernier patron, et nous croyons qu'il faudrait aller loin pour trouver une brasserie mieux outillée. Elle est certainement au premier rang des brasseries canadiennes.

Un coup d'œil sur l'opération intéressera le lecteur, qui a peut-être des notions confuses sur la fabrication de la bière, toute différente de celle du vin.

Le malt, préalablement mouillé, germé, desséché et passé à la touraille, est reçu au rez-de-chaussée, livré à la chaîne sans fin qui le monte au grenier où il est versé dans de vastes compartiments semblables aux bins des élévateurs à grains.

Nous n'entreprendrons pas de détailler le procédé suivi chez Côté & Amyot. Il suffira de dire que c'est la méthode par décoction qu'ils suivent; c'est celle qu'on emploie généralement en Angleterre, en Allemagne, en Bavière, en Autriche, et en France dans les grandes brasseries, pour les bières les plus estimées. Il s'agit de transformer tout l'amidon du grain en sucre et en dextrine, puis, au moyen de la levure de bière, de produire la fermentation nécessaire pour transformer le sucre en alcool et en acide carbonique.

Le mélange d'orge broyée et d'eau est soumis à deux trempes consécutives dans deux cuves superposées, chaque fois filtré au moyen d'ingénieux doubles-fonds perforés en plaques de cuivre rouge, puis bouilli avec le houblon, passé au bac à filtration, et enfin refroidi avant d'être mis en barriques. L'opération dure environ neuf heures. Tout cela se fait

mécaniquement, presque automatiquement, chez Côté & Amyot. On ne voit que des cylindres, des cuves, des bouilloires, des serpentins, des tubes, des pompes aspirantes et foulantes: les machines font tout sous la surveillance d'un habile brasseur venu d'Angleterre, M. Gwyn.

La glace et l'eau jouent aussi un grand rôle dans la fabrication de la bière. La glacière de la Brasserie de l'Eau de Roche — Rock Spring Brewery — est installée sous les toits à triples compartiments vides pour la circulation de l'air, et contient un million de livres de glace. Elle est située juste au-dessus du compartiment des barriques, ainsi maintenu à basse température par la chute de l'air froid.

Quant à l'eau, c'est une source qui jaillit du rocher voisin qui la fournit. A l'analyse, elle donne une forte proportion de sulfate calcaire. Or, on sait que c'est justement la chaux de leur eau qui fait la supériorité des célèbres bières de Bass en Angleterre et de Pilsen en Bohême. MM. Côté & Amyot font au préalable bouillir leur eau pour la débarrasser de ses sels et des matières organiques qu'elle pourrait contenir.

La bière Côté & Amyot, bien reconnaissable dans le commerce à sa marque bievotée — une tête de renard — doit certainement à son eau ainsi qu'à la nouveauté de son procédé les qualités *su generis* de suavité au goût et de richesse alcoolique qui la distinguent des autres bières canadiennes, et qui la font ressembler aux produits d'Angleterre et d'Allemagne. Sa densité alcoolique moyenne est de 12 degrés anglais.

Nos entrepreneurs concitoyens font aussi le porter, qui est tout simplement la bière additionnée de malt grillé qui lui donne sa coloration et sa saveur.

Côté & Amyot sont déjà à leur quarantième brassée de 80 quarts depuis qu'ils ont commencé, et ils peuvent à peine suffire à la demande. Ils ont dû ajouter une nouvelle grande cuve à la brasserie pour augmenter leur production. Cette vogue atteste assez du succès de leur entreprise pour nous dispenser d'insister.

— : o o : —

LES REMÈDES DU TEMPS PASSÉ ET DE L'AVENIR

Dans le bon vieux temps, on se contentait des remèdes qui exigeaient un long séjour à la maison et une diète prolongée, heureux quand le traitement d'un rhume n'entraînait pas une incapacité de travail, de six semaines et plus. Aujourd'hui, on peut se guérir d'un rhume en quelques heures, deux ou trois jours au plus, sans diète, sans régime spécial: le *Baume Rhumal* accomplit chaque jour ce prodige et il est le seul qui l'accomplisse.

Dans toutes les pharmacies. W. Brunet & Cie agents à Québec.

Si vous avez besoin de quelques fournitures de
PLOMBERIE OU DE CHAUFFAGE
DEMANDEZ NOS PRIX.

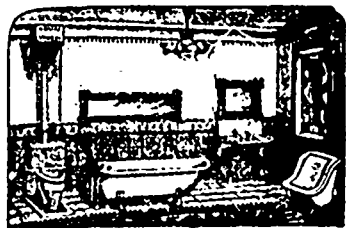

APPAREILS
HYGIENIQUES

PAINS BLINDÉS EN ACIER

NOTRE ASSORTIMENT EST CONSIDÉRABLE ET COMPLET
En gros et en détail

Mechanics' Supply Co.
96 Rue St-Pierre, Québec. Téléphone 456

SITUATIONS VACANTES
Pour AGENTS et COLLECTEURS à

Conseil d'Administration.
L'Honorable J. G. LAVOLETTE, M. C. L. *Président,*
F. X. MOISSAN, Négociant *Vice-Président,*
Hon. H. G. MALHOTRE, J. C. S. *Secrétaire,*
Hon. E. ROUSSIN, Avocat, *Ex-Proc. Gén.,*
A. HAMPDEN, *Vice-Prés. de la Banque Jacques-Cartier,*
J. G. LAVOLETTE, M. J. D.
J. Ls. MICHAUD, A. P., *Préfet Cls. Jacq-Cartier*
P. GARON, *Secrétaire.*

"LA CANADIENNE"
Compagnie d'Assurance sur la Vie.
S'adresser personnellement ou par lettre au
BUREAU: 107, RUE ST-JACQUES,
(EDIFICE IMPÉRIAL) CHAMBIRES 300 C. 31
MONTREAL.
ou à D. BUYS, asst. surt., 130 rue d'Aiguillon
QUÉBEC.



LA PHARMACIE DE LA CROIX ROUGE
42, Rue de la Fabrique, Québec.

— 0 : 0 : 0 : 0 —
J. EDMOND DUBE
Ex Elève de l'École Supérieure de Pharmacie, Paris.
Ex Interne au Laboratoire Lafon

Vend à meilleur marché que les prix annoncés dans les catalogues en circulation.

Essayez les Fameuses Marques de Cigares

5c. Silver Sta, Alberta, Bonnie Scot
10c. Ellen Terry, Toreador, Globe



MANUFACTURÉS PAR
THE GLOBE CIGAR Co.
LEVIS, QUEB.

BLANCHISSERIE PFEIFFER A VAPEUR

Chemises, Faux-cols et Poignets, glacés au parfait
Corsages et Vestons pour Dames, blanchis avec élégance

ENCOURAGEZ L'INDUSTRIE LOCALE

Pourquoi envoyer votre blanchissage à 180 milles d'ici ?
Nous sommes en position de vous livrer un ouvrage de meilleure qualité et garantissons que les FAUX-COLS et les MANCHETTES ne seront pas abimés.
Nous n'avons rien épargné pour faire de notre BUANDERIE la meilleure de la Province. Attention particulière aux commandes reçues par express.

A. S. PFEIFFER & Cie,
4 et 6, rue MacMahon.
(En face de l'Eglise St-Patrick)

Téléphone 420 113 Rue Dalhousie

BEATTIE & ELLIOTT

NÉGOCIANTS COMMISSIONNAIRES
EN
DENRÉES ALIMENTAIRES
AGENCES :
Cie Johnston's Fluid Beef
Conserves de Viandes W. Clark
Fromage Impérial McLaren
St. Lawrence Starch Co
Gelées et Marmelades Batgers
Phosphates au Citron.
ETC., ETC.

S. N. PARENT, M.P.P. CHARLES DEGUISE
PARENT et DEGUISE
AVOCATS
No 93 rue St-Pierre, Québec

LOUIS G. DEMERS
AVOCAT
51 RUE ST-PIERRE, Québec.

F. X. DROUIN, C. R.
AVOCAT
61 RUE ST-PIERRE, QUEBEC
Téléphone 47

J. FRÉMONT, LL.D., M.P. J. LANGLOIS BELL, LL.B.
Fremont & Bell
AVOCATS
Bureau: 118 Rue St-Pierre, Québec
Téléphone 633.

HON. E. J. FLYNN, C.R., LL.B. J. A. DIONNE, LL.B.
FLYNN & DIONNE
—AVOCATS—
56, RUE ST-PIERRE, QUEBEC
Bâtisse de la Banque Union TÉLÉPHONE 840

G. EMILE TANGUAY A. VALLÉE
Tanguay & Vallée
Architectes-Dessinateurs
NOUVEAUX BUREAUX: 205 RUE D'AIGUILLON, QUEBEC
Attention spéciale portée à la construction des résidences privées.

ALFRED LEMIEUX
COMPTABLE ET LIQUIDATEUR
Successions en Faillites
BUREAU
No. 61 Rue Saint-Pierre, Québec

F. A. MERCIER
NOTAIRE
46, RUE DALHOUSIE, QUEBEC
ARGENT A PRETER sur hypothèque à la ville et à la campagne.

Lefavre & Taschereau
COMPTABLES, AUDITEURS ET LIQUIDATEURS
48 RUE ST-PIERRE
QUÉBEC

THOMAS CARR
MERCANTILE RESTAURANT
8 SAULT AU-MATELOT
QUEBEC

BEURRERIES ET FROMAGERIES

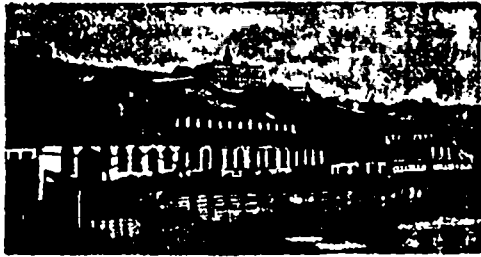

NOUS AVONS des Bouilloires parfaites, bonnes de tous les types et genres, tel que locomobile, portative, semi-portative, à fourneau rond et à four-carre, multibulair, etc., etc.

Pour les fromageries, nous manufacturons une bouilloire toute spéciale qui est la plus simple, la plus économique et la meilleure dans le marché, la boîte à fumée se trouve à faire partie de la plaque qui forme le corps de la bouilloire, ce qui évite tout courant d'air qui pourrait y pénétrer par les fissures (tel que c'était le cas lorsque nous rapportons les boîtes à la fumée soit en tôle ou en fonte), et qui gêne la "draft" ou le tir du tuyau à la fumée. Elle est du meilleur acier étampé Hazell et contient 25 tubes de 2 pouces sur toute la hauteur, c'est-à-dire 4 pds. Elle a en plus 5 tirants sur toute la longueur de la chaudière, ce qui a permis de soutenir une pression de 100 lbs, si toutefois il y a besoin, et est pourvue d'un " mud port " sur le devant pour la nettoyer, ce qui est très important; elle est munie partout et est " testée " avant d'être livrée à 150 lbs de pression d'eau froide.

Nous manufacturons cette bouilloire en quatre grandeurs— $3\frac{1}{2}$ pds x $24-1'$ 0" x $24-3\frac{1}{2}$ pds x $26-4'$ 0" x 26.

En fait d'engins, les propriétaires des nombreuses beurrieres de cette province peuvent certifier ce que notre maison peut faire. Nous venons justement de terminer un nouvel engin qui va révolutionner le marché, car dans la solidité et l'espace, nous avons combiné la force.

Les dimensions de ces engins sont de 4 pieds de long par 15 $\frac{1}{2}$ pouces de largeur sur les cotés et de 20 pouces de hauteur. Ils sont actionnés par une valve à piston et se lubrifient automatiquement par un nouveau système qui assure un graissage sûr et continu et qui n'offre aucun danger en même temps que c'est une grande épargne sur le volant. La valve à piston assure une marche régulière à l'engin et de tous les systèmes est celle qui est la moins apte à se déranger. Étant automatique, elle ne peut varier et produit en conséquence une grande économie sur le brûlage, ce qui est de nos jours une question assez sérieuse surtout pour une beurrierie.

L'engin est parfaitement balancé dans toutes ses parties et étant fait interchangeable, aucune partie en cas d'accident à la machine peut être fournie sous le plus court délai.

Le système de régulateur employé est le "Judson" qui est reconnu le meilleur et est de notre propre fabrication.

Les personnes suivantes ont eu main de ces engins—A. A. Nicolle, de St-Simon—J. A. Camfrand, Sherbrooke—La Beurrierie de St-Magloire—J. de L. Taché, Québec—A. Fraser, Fraser-Ville—Beurrierie de St-Pamphile.

Nous aurons à l'Exposition un échantillon de ces engins et nous invitons gracieusement toutes les personnes à venir les visiter.

CARRIER, LAINE & CIE

LEVIS P. Q.



LEON BOUCHER

Barbier

SALLE DE BAINS

No. 30 RUE NOTRE-DAME

No 1 Carré Notre-Dame

COIN DE L'HOTEL BLANCHARD

BASSE-VILLE

QUEBEC

Coupe des cheveux et de la barbe

Champoo etc., etc., exécutés avec attention



Des soumissions cachetées adressées au soussigné et portant la suscription "SOUSSION pour bureau de poste, Richmond," seront reçues à ce bureau jusqu'à vendredi, le 26 juillet, pour la construction d'un Bureau de Poste à Richmond, Québec.

Les plans et devis pourront être vus au Ministère des Travaux Publics à Ottawa, et au Bureau du Secrétaire-Trésorier de la ville de Richmond, le et après vendredi, le 5 courant, et les soumissionnaires pourront y obtenir des formules de soumissions ainsi que tous les autres renseignements voulus.

Les soumissions devront être faites sur les formules imprimées qui seront fournies, et être signées par les soumissionnaires eux-mêmes; aucune autre ne sera prise en considération.

Chaque soumission devra être accompagnée d'un chèque accepte sur une banque incorporée, égal à cinq pour cent (5%) du chiffre de la soumission, et fait à l'ordre de l'honorable Ministre des Travaux Publics. Ce chèque sera confisqué si le soumissionnaire dont l'offre aura été acceptée refuse de signer le contrat, ou s'il ne l'exécute pas intégralement.

Si la soumission n'est pas acceptée, le chèque sera remis.

Le Département ne s'engage à accepter ni la plus basse, ni aucune des soumissions.

Par ordre,

E. F. E. ROY,

Secrétaire.

Ministère des Travaux Publics,
Ottawa, 3 juillet 1895.

AUX VOYAGEURS!

ALLEZ AU Mountain Hill House

—94 A 98—

Cote Lamontagne
QUEBEC.

HOTEL CLARENDON

STYLE EUROPÉEN

517 à 527 Rue Tremont

BOSTON

E. N. Tessier -- propriétaire

Les chars allant à l'Est et à l'Ouest
passent à la porte.

HOTEL VICTORIA

QUEBEC, CAN.,

— : O : O : —

Le plus central de tous les hôtels de la ville
Première classe sous tous les rapports

APPARTEMENTS AVEC BAINCHAIRES ATTENDANTES

Salles d'échantillons spacieuses et bien éclairées pour les voyageurs de commerce

BILLARDS, Etc., Etc.

Quartiers généraux du Touriste et de l'homme d'affaires

BENJ. TRUDEL, A. RESTHER,
Propriétaire Gérant

HOTEL BLANCHARD

VIS-A-VIS L'ÉGLISE DE LA B-V.

QUEBEC

Chambres

Confortables

Table de

première classe

Situé à proximité des bâtiments du Parlement, des vapeurs et des chemins de fer du Nord et Intercolonial.

Chambres d'échantillons

Jos. Cloutier -- Propriétaire

RESTAURANT COMMERCIAL

THEO. LANCTOT, Prop.,

1812, RUE NOTRE-DAME, MONTRÉAL

Succursale: No. 1761 Rue Ste-Catherine

Excellents LUNCH et DINER à prix réduits.

VINS LIQUEURS et CIGARES le choix

Les gens de la campagne qui y feront la ville sont

spécialement invités à venir visiter l'établissement de

M. THEO. LANCTOT,

où ils trouveront en tout temps complète satisfaction

Salle de billard sous l'habile surveillance de

M. FRANK LACHAPPELLE.

CHATEAU BEL-AIR

— LE —

Grand Hôtel du Bout de l'Île

Les charmes de la campagne à deux pas de la ville

Communications avec la ville à toutes les heures par bateau.

CONDITIONS EXTREMEMENT FACILES

S'adresser de suite au propriétaire

EDWIN FRASER

J. B. RENAUD & Cie

Négociants en gros

126 à 140 RUE ST-PAUL

QUEBEC

FARINES, - GRU, - SON

MOULEES d'avoine, de blé d'Inde, d'orge, de riz,

Lard, Saïndoux, Jambons fumés, Poissons

et Huiles de poisson, Sel, Sel fin, Plâtre

EXPORTATEURS de BEURRE et FROMAGE

GROS-PIN

Notre promenade de dimanche dernier a été à Gros Pin, sur la route de Charlesbourg. Les environs de Québec sont en général ravissants, celui-ci n'est pas un des moins intéressants à voir. La route sert de chemin de ligne entre St Roch Nord, au jourd'hui Limoilou, et Charlesbourg. Derrière Hedleyville, il y a d'abord de vastes terrains vacants détenus par la succession Anderson, peu empressée à vendre. De l'autre côté se trouve la Maison des Américains, vaste bâtiment aujourd'hui en décrépitude, mais qui eut jadis son temps de splendeur lors de la construction des vaisseaux. Non loin de là se trouve la Pointe aux Lièvres, cette bizarre presqu'île que la compagnie de l'Exposition a inutilement tenté d'acheter l'an dernier. C'est la propriété du Pacifique, qui ne veut pas s'en départir, dit-on, ni pour or, ni pour argent. La Pointe aux Lièvres faisait partie du dernier grand achat de feu M. Sénécal, qui l'a revendue au Pacifique. Jamais la ville n'aurait dû consentir à sacrifier cette propriété, qui, à peu de frais, pourrait être mis en état de grande valeur.

La route de Gros Pin, bordée de haies vives et de grands arbres, traverse de fertiles terres d'alluvion, la plupart occupées par de riches rentiers ou des citoyens épris de culture. Le Dr Parke y habite un véritable castel; puis il y a les propriétés de M. Parke, de la Banque de Québec, de MM. Tessier, Bisset, Dumontier, Delisle, Oct. Ouellet, autant de charmants séjours champêtres. M. Sylvestre, secrétaire du département de l'Agriculture, y occupe depuis deux ans une métairie qui joignant, l'exemple au précepte, il a joliment métamorphosée par son travail. Il a pour voisins M. Burns, un habile maraîcher irlandais, et un terrain d'ordonnance, où le ministère de la Milice a fait construire il y a quelques mois une poudrière, un article qui detone dans un pareil endroit, c'est le cas de le dire. Sur la même route, M. Dundon, laitier fournisseur du Frontenac et des Ursulines, tient un remarquable troupeau de quarante vaches laitières de prix.

—o—o—o—

La Banque Nationale et la Caisse d'Economie N-D.

(Ecrit expressément pour la Semaine Commerciale)

Il y a deux institutions à Québec qui devraient marcher ensemble, s'aidant mutuellement et qui au contraire par suite de malentendus, semblent s'éloigner l'une de l'autre et se regarder avec défiance; ce

sont La Caisse d'Economie N-D. et La Banque Nationale.

Les actionnaires de La Banque Nationale surtout prétendent avoir des griefs sérieux contre la Caisse d'Economie. Comme je suis intéressé à voir l'harmonie régner entre les deux institutions et qu'il est d'intérêt général qu'il en soit ainsi, je vais tâcher le plus brièvement possible de rétablir les faits en ce qui concerne leurs rapports passés et présents. Pour cela, il va me falloir faire l'historique des deux institutions qui sont intimement liées.

En 1848 la Caisse d'Economie fut fondée comme une œuvre de bienfaisance dont les profits étaient au bénéfice de la St-Vincent de Paul, avec aussi la louable intention d'encourager les petites épargnes. D'année en année, les opérations augmentèrent, en 1858 le bureau de direction de la Caisse a son assemblée annuelle agita la question d'une banque d'escompte. Mais M. Vézina, qui fut le promoteur de cette idée, on remit la réalisation à plus tard. En 1859 on crut la chose mûre et la majorité des directeurs de la Caisse d'Economie, comme premiers directeurs de la Banque Nationale obtinrent une charte du gouvernement et en 1860 commencèrent les opérations. Mais ces messieurs de la Caisse, en fondant La Banque Nationale n'avaient pas pour cela voulu faire disparaître leurs dépôts en se donnant un concurrent dans la Banque Nationale. Ils s'arrangèrent pour donner une grande partie de leurs dépôts à La Banque Nationale comme compensation. Ils pouvaient comme directeurs des deux institutions mener leurs affaires à leur guise. Ils identifièrent les deux institutions jusqu'à faire des bureaux de l'une les bureaux de l'autre. En 1870, la loi obligea ces Caisses de bienfaisance à s'amalgamer avec des banques incorporées ou de se former en Banque d'épargne incorporée. Les directeurs de la Banque Nationale crurent faire leur devoir en se permettant, comme directeurs de la Caisse d'Economie, de se former en une institution séparée, au contraire de la Caisse Anglaise de la rue St Louis qui s'amalgama à la Banque Union. Les affaires se continuèrent ainsi jusqu'au jour où les actionnaires de La Banque Nationale, ne recevant pas de dividendes, accusèrent la Caisse d'Economie qui en payait aux siens d'être une des causes de leur malheur. Jusqu'à quel point cette accusation était-elle fondée? Je n'entreprendrai pas de discuter ce point. C'est à partir de ce jour que s'accrut la division jusqu'à ce que le dernier directeur de la Banque Nationale représentant la Caisse d'Economie eût donné sa résignation. Cette résignation, il l'a donnée non

pas par nécessité ou par force, mais de bon gré, pour se rendre au désir de ceux qui croyaient que la Caisse s'enrichissait aux dépens de la Banque Nationale. Cette impression de la majorité des actionnaires est erronée pour ce qui concerne les affaires transigées depuis quelques années, je le démontrerai à la fin de cet article.

Nous avons donc à considérer les avantages qu'a retirés la Caisse de la Banque Nationale et ceux que la Banque Nationale a eus de la Caisse. Voici, suivant moi, les avantages retirés par la Caisse. De sa fondation en 1848 à 1860, c'est-à-dire après douze ans d'opération, ses dépôts n'avaient atteint que le chiffre de \$276,000. De la fondation de la Banque Nationale en 1860 à l'incorporation de la Caisse, c'est-à-dire dix ans plus tard, ils atteignaient \$1,800,000 et dépassent maintenant \$4,000,000. Nous constatons que les douze premières années l'accroissement fut lent et il est impossible d'attribuer le développement rapide qui suivit à d'autres causes qu'à celle de l'influence exercée par le grand nombre d'actionnaires de la Banque Nationale qui en déposant à la Caisse d'Economie croyaient encourager leur institution. Il était facile de faire erreur sur ce point, les deux institutions ayant à peu près les mêmes directeurs, le même gérant, et surtout les billets payés au comptoir étant ceux de la Banque Nationale facilitèrent cette identification dans l'esprit de la population, si bien qu'il a dix ans ils étaient rares ceux qui connaissaient que ces institutions étaient des institutions distinctes.

Il est hors de doute pour moi que si les directeurs de la Banque Nationale n'avaient pas été directeurs de la Caisse d'Economie, ils auraient eu comme les autres un département d'épargne et des branches dans les endroits où la Caisse en a mis. La Caisse, dans de semblables conditions, n'aurait pu lutter contre l'influence de la Banque Nationale et les millions de dépôts de La Caisse auraient été les millions de dépôts de la Banque Nationale. La Banque Nationale par le système suivi alors, était dépendante de la Caisse, n'ayant pas de dépôts par elle-même; ça n'était pas de la banque. La Caisse a donc, suivant moi, dû son développement à la Banque Nationale, et celle-ci son existence à la Caisse d'Economie. Il était dans l'ordre des choses que la Caisse vint à profiter de ce qu'elle avait créé; mais il n'était pas juste que les actionnaires de l'autre institution souffrisent de cet état de choses.

Comme je crois l'avoir prouvé ces institutions et surtout la Caisse d'Economie ont une dette de reconnaissance qui devrait les lier ensemble et les faire s'entraider mutuellement. Aujourd'hui les deux

institutions sont complètement séparées. Dans le vaste champ public, ils réclament toutes deux des dépôts, leurs prêts sont de genres différents, de sorte que maintenant la Banque Nationale n'a que du profit à retirer du compte de La Caisse d'Economie qui dépose chez elle des montants considérables de son fonds de réserve et dont La Banque Nationale peut disposer sans crainte, car une institution comme la Caisse n'a que rarement ou plutôt jamais l'occasion d'y recourir. La Banque Nationale paie le même taux d'intérêt à la Caisse qu'à ses autres déposants et la Caisse en surplus circule les billets de la Banque Nationale à ses quatre comptoirs. C'est un avantage considérable pour la banque. En retour, le gérant de la succursale de la Banque Nationale à Montréal est autorisé à signer et accepter des transports pour les avances que fait la Caisse d'Economie à Montréal, l'affaire d'une demi-heure tous les jours. Il n'y a aucun conflit ou préférence à avoir, car la Caisse ne peut faire des avances que sur des débetures ou des actions de compagnies incorporées, et la banque fait ses avances sur des effets comme ci-dessus, et ce n'est que rarement qu'elle a occasion de faire des prêts sur actions ou débetures.

Si tous ces détails avaient été donnés aux actionnaires aux assemblées générales annuelles, les antipathies exprimées ne l'auraient pas été.

Après trente-cinq ans, l'état normal est rétabli, et comme je le disais en commençant : que ces institutions canadiennes françaises s'aident mutuellement et harmonieusement pour le plus grand bien des deux, surtout pour celui de la Banque Nationale pour laquelle une ère nouvelle semble s'ouvrir. Son bureau de direction est composé d'hommes intelligents et actifs, désireux de donner à l'institution le rang qu'elle devrait occuper parmi les institutions prospères, anxieux aussi d'aider et de s'identifier au commerce et à l'industrie de notre ville. C'est par l'entente entre nos grandes institutions et non par la jalousie et la défiance que ce progrès s'opérera, et je serai bien récompensé si cet exposé des faits contribue à faire disparaître les froissements et qui existent actuellement, froissements basés sur de fausses impressions et sur des renseignements erronés.

—:o:o:—

PEOPLE'S BANK DE HALIFAX

Cette institution vient de décider d'ouvrir une succursale à Québec, en addition aux quatre agences qu'elle a déjà à Lévis, Fraserville, Lac Mégantic et Cookshire.

Nous lui souhaitons la bienvenue. Il y a certainement place pour elle, et son

arrivée parle en faveur de notre ville prouve que le champ est vaste et recherché.

Nous apprenons avec plaisir que M. Jean Taché est choisi pour administrer la nouvelle succursale, qu'il dirigera en même temps que celle de Lévis, au moins d'ici à quelques mois. Le choix est d'autant plus heureux que la People's Bank est la seule institution anglaise qui confie le gérance de Québec à un Canadien de langue française. Nous nous flattons d'être bien au-dessus des préjugés de race, qui n'ont pas du reste leur place dans les affaires. Mais, précisément au point de vue pratique, les banques anglaises devraient, dans une ville aux trois quarts française comme celle-ci, avoir des employés parlant les deux langues pour la commodité du public.

La People's Bank a loué pour commencer le Victoria chambers, au coin des rues St-Pierre et St-Paul.

—:o:o:—

UNE QUESTION D'INTÉRÊT UNIVERSEL

Que de milliers d'existences, que de millions de piastres seraient sauvés de l'engloutissement si le cadran de boussole Ferland était adopté par les grandes puissances navales !

Tout le monde a encore présent à l'esprit l'horrible souvenir du sinistre de l'Elbe.

Ces jours-ci encore, dans une collision sur la côte italienne, entre l'Ortigia et le Maria P., 178 personnes ont péri. Cause l'obscurité de la nuit. Avec le facile signalement que permet la boussole Ferland, les deux vaisseaux se seraient vus comme en plein jour et l'épouvantable catastrophe aurait été évitée.

Il y a ici une double question de philanthropie universelle, en même temps que de fierté nationale. La presse canadienne devrait être unanime à donner toute la publicité possible à l'invention de M. Ferland, un brave canadien. Nous invitons nos confrères à reproduire les informations qu'ils trouveront plus loin dans le présent numéro sur ce sujet.

—:o:o:—

EXPERIENCES INTÉRESSANTES POUR LES ÉLEVÉS DE BÉTAIL

On a fait, il y a quelques mois sur une grande ferme près de Paris, des expériences dont le résultat démontre d'une manière éclatante la supériorité de la pomme de terre pour l'alimentation du bétail.

Nous croyons intéressant de reproduire ici le rapport qui en a été fait dans les journaux de commerce français. Nos lecteurs pourront en tirer profit, en se

rappelant qu'un kilo représente un peu plus de deux livres.

C'est sur des bœufs et des moutons que M. Aimé Girard a opéré. La bande de bœufs comprenait neuf bêtes : trois Charolais, trois Durham et trois Limousins. Le troupeau de moutons comptait treize bêtes de race Solognote.

Les bœufs et les deux tiers des moutons (20 bêtes) ont été nourris avec une ration soigneusement déterminée de pommes de terre cuites et de foin, le reste des moutons (10 bêtes) a reçu, comparativement, de la pomme de terre crue.

La ration était composée, par tête et par jour, du mélange suivant :

| | bœufs | Moutons |
|---------------------|---------|------------|
| Pommes de terre.... | 25 kil. | 2 kil. 500 |
| Foin haché | 3 | 0 500 |
| Sel..... | 0 030 | 0 003 |
| Foin en bottes..... | 6 | 0 600 |

Les moutons ont reçu exactement le dixième de la ration des bœufs.

Pour les bœufs et pour les vingt premiers moutons, la pomme de terre était cuite à la vapeur dans un appareil Eggot. Les dix autres moutons ont reçu la pomme de terre crue, simplement débitée en cossettes par un coupe-racine ordinaire. Cuite ou crue, la pomme de terre était toujours, la veille mélangée à un tiers de la ration de foin, pour faciliter la rumination des animaux. D'ailleurs, dans ces conditions, il se produit une légère fermentation, le mélange acquiert une odeur agréable et les animaux s'en montrent particulièrement friands.

La ration journalière était répartie en trois repas ; à la suite de chacun deux, les animaux recevaient, sous forme de bottes déliées, le complément de la ration : de foin, c'est à dire les deux tiers, puisqu'un tiers haché était englobé dans la ration de pommes de terre.

Les expériences ont duré de novembre à février, 71 jours pour les bœufs et 90 jours pour les moutons. Trois facteurs étaient à considérer dans l'appréciation des résultats : l'augmentation du poids vif, le rendement en viande. Voici quels ont été les constatations faites :

10 Poids vif.—Les bœufs étaient, au début des essais, en très bon état, leur degré d'engraissement était même généralement trop avancé pour que l'on pût espérer une augmentation de poids considérable. Celle-ci a cependant été encore très importante et a dépassé les prévisions.

Le lot complet pesait au début 7,806 kilos, (en moyenne 867 kilos par tête), à la fin 8,623 kilos (en moyenne 958 kilos par tête.) L'augmentation du poids vif a été par jour et par tête de 1 kil. 405.

Pour les moutons, l'augmentation a été extraordinaire. Le lot de 20 moutons pesait au début 716 kilos, à la fin 1,036 kilos. L'augmentation du poids vif a été par tête de 16 kilos. Le lot de 10 moutons pesait au début 376 kilos, à la fin 517 kilos. L'augmentation de poids a atteint 14 kilos, 100 par tête. Pour le premier lot, l'augmentation de poids a été voisine de la moitié du poids initial, c'est-à-dire énorme. L'expérience a montré en outre que la pomme de terre crue est inférieure à la pomme de terre cuite. Ce résultat confirme les observations faites antérieurement par M. Girard.

2o *Viande nette.*—En général, le rendement en viande nette des bœufs ne dépasse pas 56 0/0. Pour les bœufs soumis aux essais, ce rendement a atteint 59 92 0/0 en moyenne pour les Charolais, 60 46 pour les Durham et 61 94 pour les Limousins. Ces résultats, fort remarquables, ont été dépassés encore pour les moutons. D'une manière générale, les moutons nourris de betteraves et de foin ne rendent que 41 0/0. Le rendement du premier lot a atteint 54 0/0, celui du second 52 90.

3o *Qualité de la viande.*—Sous le rapport de la qualité de la viande, la supériorité de l'alimentation à la pomme de terre cuite et au foin est indéniable. Toutes les personnes qui ont été déguster la viande de ces animaux ont été unanimes : fine, succulente, cette viande peut rivaliser avec celle des meilleurs animaux nourris au pré.

—o:SSSSSS:o—

CHEMIN DE FER DU LAC ST-JEAN

L'assemblée générale annuelle de cette compagnie a eu lieu à Québec.

Extrait du rapport annuel des directeurs :

Les comptes pour le trafic de l'année terminée le 31 décembre 1894, sont maintenant soumis. Les recettes brutes de la ligne principale montrent une augmentation de \$10,922 sur l'année précédente.

La colonisation du Lac St-Jean a donné d'assez bons résultats durant l'année écoulée. Un plus grand nombre de nouveaux colons sont allés s'y établir que dans toute autre année depuis que le chemin de fer a été complété, et les bateaux à vapeur leur fournissent un accès facile aux meilleurs endroits du district.

L'industrie laitière continue à faire de rapides progrès et le fromage constitue maintenant un contingent considérable dans le trafic du chemin de fer, la quantité transportée l'année dernière ayant été de 1,114,000 livres contre 522,000 livres en 1893. Le nombre de passagers transportés durant l'année sur tout le réseau a été de 122,941, comparé avec 109,515 en 1893, et le nombre de tonnes de fret 145,750 contre 133,150 en 1893.

Le fret a consisté en :
2,637 chars de bois de chauffage : 26,370 cordes ;

3,124 chars de bois de sciage } 47,148,000
188 chars de bois carré } pieds
617 chars de dormants } B. M.
137 chars de pulpe et papier : 2,420 tonnes ;
1,571 chars de marchandises : 27,940 tonnes.

\$274 chas.

Plusieurs nouveaux moulins ont été construits et sont en voie de construction sur la ligne principale et sur la division des Basses Laurentides, qui donneront un trafic considérable additionnel durant la présente année.

Les directeurs ont fait tous leurs efforts pour opérer le chemin le plus économiquement possible.

Depuis le 1er janvier de la présente année, ils ont fait de nouvelles économies. Le résultat a été une épargne de \$12,923

dans les rôles de paie pour les six premiers mois de l'année courante, ce qui affectera d'une manière favorable les comptes pour la prochaine assemblée annuelle."

Les messieurs dont les noms suivent ont été élus directeurs pour l'année suivante : MM. Frank Ross, E. Beaudet, Gaspard Lemoine, T. A. Piddington, Hon. P. Garneau, John Théodore Ross, Hon. F. Langelier, M. P., Jules Tessier, M. P. P., Gavin Moir, Hon. Geo. Irvine et Edwin Hanson (Montréal).

En outre de ceux-ci, les autres membres du bureau de direction sont M. S. N. Parent, maire de Québec, l'hon. Juge Gagné, Chicoutimi, et M. Lawrence Stafford, nommé par le gouvernement de la province de Québec.

Une résolution a été adoptée pour exprimer le regret des actionnaires au sujet de la mort de M. Simon Peters, pendant plusieurs années vice-président du chemin de fer.

A une assemblée subséquente des directeurs, M. Frank Ross a été élu président et M. Gaspard Lemoine et T. A. Piddington, vice-présidents pour l'année suivante.

—:o:oo:—

FINANCES

La Banque Nation de a hérité de l'excellente succursale de la Banque du Peuple à St-Hyacinthe. Elle est arrivée bonne première dans cette circonstance. Une heure après que M. Crébassa, son gérant général, avait conclu les arrangements à cette fin, un envoyé de la Banque des Cantons de l'Est se présentait pour engager M. Laframboise, le gérant de la succursale de la Banque du Peuple. Il était trop tard.

Chose bonne à savoir pour les déposants de la Banque du Peuple : la Banque Nationale avance des fonds jusqu'à concurrence de la moitié de ces dépôts, sur production de chèques acceptés.

Rapport du "Clearing House" pour la semaine dernière :

| | 1895. | 1895. | 1894. |
|---------------|--------------|--------------|--------------|
| | Juillet 18, | Juillet 11, | Juillet 19, |
| Montréal..... | \$11,922,866 | \$15,246,846 | \$12,252,665 |
| Toronto..... | 8,068,354 | 6,352,395 | 6,126,533 |
| Halifax..... | 1,259,025 | 1,437,285 | |
| Winnipeg..... | 926,617 | 935,808 | 77,047 |
| Hamilton..... | 665,200 | 812,524 | 632,029 |
| Total..... | \$22,773,142 | \$25,068,768 | \$19,790,274 |

—o:o:o:—

ASSURANCE

Un employé d'une compagnie d'assurance aux États-Unis dit qu'à son avis l'introduction des chars électriques trolley et le grand usage du bicycle ont augmenté de 25 p.c. le coût des risques d'accidents.

x

L'assurance industrielle est une école pour ceux qui un jour ou l'autre auront besoin d'une assurance régulière sur la vie. Il y a grand nombre de commis et teneurs de livres qui reçoivent des salaires moindres que ceux de la plupart des ouvriers en mécanique, et cette classe demande une assurance industrielle aussi bien que toute autre.

—o:o: o—

COMMERCE DE BOIS

La "St-Maurice Lumber Co," a installé cet été un moulin flottant à l'embouchure de la rivière Batiscan pour débiter un gros contrat de bois de pulpe destiné aux États-Unis. Cette scierie, assez bizarre à voir, découpe 1,200 billots et charge une barge de canal par jour. Cette exploitation met beaucoup d'activité à Batiscan. Un agent de domaine, M. Johnston, stationne en permanence en cet endroit.

—:o:oo:—

EPICERIES

Environ 7000 boîtes de fromage seront manufacturées à Summerside, I. P. E., pour être employées principalement dans les fromageries du comté de Prince.

**

Le yankee aime à se sucrer le bec. Ainsi, la population des États-Unis a consommé l'année dernière 2,000,000 de tonnes de sucre, une quantité égale à 63½ lbs pour chaque homme, femme et enfant du pays.

**

Un épicier entreprenant de Vancouver a fait une offre à ses clients. A toute personne achetant pour la valeur d'une piastre au comptant, il donne un billet valant 10 cts, et tout client qui rapportera pour une valeur de \$30 de ces billets, recevra une montre en or solide.

**

La récolte des prunes en Autriche sera, cette année, seulement la moitié de celle de l'année dernière. Mais on dit le fruit meilleur et plus gros.

**

Tout commis peut, par l'affabilité de ses manières, s'attirer et retenir un cercle de clients qui par la suite s'attachent à lui et ne veulent être servis que par lui.

**

On porte un grand intérêt dans le commerce d'épicerie et des provisions au Manitoba sur le fait inaccoutumé d'une expédition à Montréal d'un char de 600 boîtes de fromage manufacturé par la "Parsons Produce Co." Le fromage du Manitoba avait son marché habituel dans la Colombie Anglaise, mais vu les recettes considérables et la demande limitée, les valeurs ont tombé tellement qu'il n'y a plus possibilité d'un commerce profitable de ce côté.

LA COMPAGNIE DE NAVIGATION RICHELIEU & ONTARIO

Ligne de Montreal
Départs de Québec : 5 h. tous les jours, le sam., 3 h. le dimanche.

Billets d'aller et retour pour Montréal bons du samedi au dimanche pour le prix d'un simple billet d'aller.

Même réduction le dimanche seulement pour Trois-Rivières. Orchestre à bord.

Ligne du Saguenay
Depuis le 15 juillet, bateau à 8 h.a.m. tous les jours, dimanche excepté. Le mercredi et le samedi, arrêt au Cap-à-L'Église. Orchestre à bord.

Ligne Toronto-Montréal
Départ de Montréal à 10 h. a. m.

Ligne de Hamilton
Départs de Montréal : tous les jeudis à 4 h. p.m. Prière de s'adresser aux bureaux de la Cie rue Dalhousie pour billets, fret et autres informations.

L. H. MYRAND, Agent

J. B. BÉDARD & FRÈRES

IMPORTATEURS ET Agents de Manufacturiers

FABRICANTS DE BROSSES ET BALAIS

ASSORTIMENT GÉNÉRAL

D'épicerie, tabac coupé et en feuilles, Paniers de toutes sortes, Pipes, Papeterie, Ferblanterie et articles émaillés, Corsets, Toiles peintes pour fenêtres, patrons pour souliers

ET UNE QUANTITÉ D'ARTICLES D'UTILITÉ GÉNÉRALE.

44 & 46 RUE ST-PIERRE, Québec.

Nous donnons une attention spéciale aux commandes par la maille.

Liste des plus célèbres

Marques de tabacs

FABRIQUÉES PAR

B. HOUDE & Cie.,

Les plus grands fabricants de toute le

Dominion pour les tabacs coupés et en poudre

Tabacs coupés

| | |
|----------------|---------------------------------|
| CHAMPAIGN | MORNIN.. DEW |
| FAVORITE | GOLDEN LEAF HUDSON |
| COMTE DUFFERIN | VICTORIA MIXTURE |
| CARIBOU | MICMAC CAPORAL (pour cigarette) |
| SWEET HOUQUET | FINE CUT |

Tabacs pressés en feuilles

HUDSON : X : PACIFIC

Tabacs en poudre

B ROSE ET FÈVE X ROSE
No 1 ROSE No 2 NATUREL

A côté de leurs produits renommés, on trouvera toujours chez

B. HOUDE & Cie.,

le plus vaste assortiment de Pipes, sacs à tabac, tabagies, tabatières, et

Cigares importés et domestiques

MAGASINS ET BUREAUX :

350 RUE ST-JEAN

Manufacture et entrepôts :

Coin Richelieu et Ste-Claire

Telephone 238.

La Banque Nationale

BUREAU CHEF: QUÉBEC
Capital payé \$1,200,000

DIRECTEURS :

| | |
|-------------------------------------|----------------------------------|
| R. AUDETTE, Ecr., Président. | V. CHATEAUVERT, Vice-Président. |
| A. B. DUPUIS, Ecr., Vice-Président. | N. NAZ. FORTIER, Ecr. |
| L'Hon. J. CHAUVEAU, Ecr., M. P. P. | J. O. VILLENEUVE, Ecr., M. P. P. |

GEORGE CREBASSA, Gérant Général.
P. LAFRANCE, Gérant Bureau de Québec.
Inspecteur.

SUCCESSALES :

| | |
|-------------------------------|------------------|
| Québec faubourg St-Jean. | St-Marc, Beauce. |
| " St-Roch. | Chicoutimi. |
| Montréal. | Roberval. |
| Sherbrooke. | Ottawa. |
| St-François No 1 Est, Beauce. | Windsor, Man. |

AGENTS

Angleterre: The National Bk of Scotland, Londres
France: Crédit Lyonnais, Paris, et Succursales, MM. Grünbaum, Frères & Cie, Paris.
Etats-Unis: The National Bank of the Republic New-York. National Revere Bank, Boston, Mass.

Les collections reçoivent une attention spéciale et les retours en sont faits avec la plus grande promptitude.

On sollicite respectueusement l'assiduité.

LA BANQUE JACQUES-CARTIER

BUREAU PRINCIPAL: MONTRÉAL.

CAPITAL PAYÉ..... \$500,000
FONDS DE RÉSERVE..... \$225,000

Directeurs—L'hon. ALPH. DESJARDINS, Président; A.S. HAMELIN, Vice-Président; DU MONT LAVIOLETTE, JOEL LEDUC, A.L. DE MARTIGNY, Directeur Gérant; TANCÈDE BENVENISTE, Assi-Gérant; E. G. ST-JEAN, Inspecteur; J. E. A. LEROUX, Assi-Inspecteur.

Succursales—St-Hyacinthe, A. Clément, gérant; Drummondville, J. E. Grouard, gérant; Beauharnois, L. Leduc, gérant; Laurentides, P.Q., H. H. Ethier, gérant; Hull, P. Q., J. P. de Marigny, gérant; St-Siméon, D. Denis, gérant; Québec, St-Sauveur, N. Dion, gérant; Rue St-Jean, C. S. Powell, gérant.

Fraserville, J. O. Leblanc, gérant; Valleyfield, Is. de Martigny, gérant; Victoriaville, A. Marchand, gérant; Plessisville, E. C. P. Chèvrefeilles, gérant; Ste-Anne de la Pérade, J. A. Rousseau, gérant; Paspébiac, P.Q., H. Bourbeau, gérant; Edmonton, N.O., S. R. Benoit, gérant.

BRANCHES A MONTRÉAL—St-Jean Baptiste, M. Bourret, gérant; Ste-Cunégonde, G.N. Ducharme, gérant; St-Henri, H. Dorion, gérant; Rue Ontario, A. Boyer, gérant.

DEPARTEMENT D'ÉPARGNES—A. Bureau. Principal et aux succursales.

CORRESPONDANTS—Londres, Angleterre; Le Crédit Lyonnais, do Glyn, Mills, Currie & Co. Paris, France; Crédit Lyonnais; New-York: National Bank of the Republic; do The Bank of America, Boston, The Merchants Nat. Bank, Chicago; Bank of Montreal; Canada: The Merchants Bank of Canada; do: Bank of British Nth America.

Émet des crédits commerciaux et des lettres circulaires, payables dans toutes les parties du monde.

People's Bank of Halifax

Fondée en 1864

BUREAU DE DIRECTION:

PATRICK O'MULLIN - Président
JAMES FRASER - Vice-président
Hon. M. H. RICHIEY—CHARLES ARCHIBALD W. J. COLEMAN

Bureau principal: HALIFAX, N. E.
JOHN KNIGHT, caissier.

AGENCES :

| | |
|--------------------|--------------------------|
| Québec | North End, Halifax, N.S. |
| Lévis, P. Q. | Lunenburg, N.-E. |
| Fraserville, P. Q. | Canso, N.-E. |
| Lae Mezantle P. Q. | Edmundston, N. B. |
| Cookshire P. Q. | Woodstock, N.-B. |
| Wolfville, N.-E. | Shediac, N.-B. |
| Windsor, N.-E. | North Sydney, C. B. |
| | Port Hood, C. B. |

CORRESPONDANTS :

Montréal—Bank of Toronto.
Terrebonne—Bank of Nova-Scotia
St-Jean, N.-B.—Bank of New-Brunswick.
New-York—Bank of New York.
Boston—New England Nat. Bank.
Minneapolis—North Western Nat. Bank.
Londres—Union Bank of London.
Paris—Crédit Lyonnais.

La Banque du Peuple

Bureau principal: MONTREAL.

ÉTABLIE EN 1834

CAPITAL PAYÉ \$1,000,000
FONDS DE RÉSERVE \$1,000,000

Bureau de direction :

Jacques Grenier, Ecr., Président.
George Brush, Ecr., Vice-Président.
M. Branchaud, Ecr.; Wm. Francis, Ecr. Clk.
Lacaille, Ecr.; Alph. Leclaire, Ecr.; A. Protégé, Ecr.
J. S. BOUSQUET, Caissier.
Wm. RICHIEY, Assi-Caissier.
M. ARTHUR GAGNON, Inspecteur.

Succursales :

Québec, basse-ville : P. B. DUMOULIN, gérant.
Québec, St-Roch : NAP. LAVOIE, gérant.
Trois-Rivières : P. E. PANNETON, gérant.
St-Jean, Qué. : H. ST-MARS, gérant.
St-Rém., Qué. : C. BÉDARD, gérant.
St-Jérôme, Qué. : J. A. THÉPÉ, gérant.
Montréal, rue Ste-Catherine Est. A. FOURNIER, gérant.

Montréal, rue Notre-Dame Ouest : J. A. BLEAU, gérant.

St-Hyacinthe : J. LAFRAMBOISE, gérant.

Agents en Canada :
Ontario : Molson's Bank et ses succursales.
Nouveau-Brunswick : Banque de Montréal.
Nouvelle-Ecosse : Bank of Nova Scotia.
Ile du Prince-Edouard : Merchant's Bk of the P.E.I.

Agents aux Etats-Unis :
New-York : The National Bank of the Republic.
New-York : Hanover National Bank.
Boston : National Revere Bank.

Correspondants en Europe :
Angleterre : The Alliance Bank Ltd, Londres.
France : Le Crédit Lyonnais, Paris.

La Banque du Peuple émet des lettres de change payables dans toutes les parties du monde. Pour faciliter les petites épargnes, la banque reçoit des dépôts de tous montants de plus de 25 c. p. c. comme pour les gros dépôts.

THE HORSEMAN,

RECOGNIZED AS THE LEADING

Turf Journal of America.

ALWAYS DESIRABLE.

And during the racing season

ALMOST INDISPENSABLE.

Its treatment of turf matters and subjects of interest to horsemen in all sections is comprehensive and important, its news is up to date, its reports are practical and its reports sales, private and public, and of course are accurate and complete.

Your subscription will be taken at the office of this paper. Send to the publishers for a sample copy.

ADDRESS,
THE HORSEMAN,
323-325 Dearborn-st., Chicago, Ill.

COLONNE DE L'ENTREPRENEUR

On a commencé à démolir les vieilles mesures sur le terrain de la future manufacture Polley, coin des rues St-Valier et Voltigeurs.

— Nous aurons probablement la semaine prochaine un ouvrage important à signaler en ville.

— M. David Ouellet, architecte, a installé les ouvriers doreurs à son emploi dans l'immeuble voisin de son bureau rue St-Jean.

— On a commencé à couvrir l'église de Ste-Germaine d'Etchemin dont l'entrepreneur est M. Jos. St-Hilaire et l'architecte M. D. Ouellet.

— W. J. Peters, l'entrepreneur des agrandissements de l'Hôpital Civique au Palais, déjà décrits dans nos colonnes, a commencé les travaux.

— Il est décidé que la paroisse de St-Roch va être morcelée en trois. En ce cas, il y aura une grande chapelle à bâtir au Palais. L'église paroissiale actuelle et la Congrégation desserviront les deux autres paroisses.

— L'élégante résidence que l'échevin G. Tanguay se fait construire sur les Remparts est à peu près terminée. La dernière toilette sera probablement finie ce soir même. Les entrepreneurs qui ont fait les divers ouvrages : sont pour la maçonnerie, M. François Parent ; pour la menuiserie, M. J. Hudon ; plomberie sanitaire, M. G. Brousseau, rue St-Paul ; appareil de chauffage à eau chaude, G. Simard & Cie de St-Roch ; peinture et vitrage, Jos. Gauthier & Frère, de St-Roch.

— M. J. F. Peachy, architecte, est allé cette semaine à la Malbaie pour affaires professionnelles.

— Le Dr Lemieux fait subir de grandes réparations à la maison qu'il a achetée du Dr A. G. Bellevu. M. J. Archer senior est chargé des travaux de menuiserie, et MM. O. Picard & Fils de la plomberie et de l'appareil de chauffage à eau chaude.

— Les cloches de l'église de St-Joachim (Montmorency) sont chez Carrier & Lainé à Lévis, où les montures sont en préparation. Ces cloches ont été importées de la maison Havard par J. A. Langlais & Fils. La date de la bénédiction sera annoncée prochainement.

— Les travaux à l'église N.-D. de Lévis avancent rapidement. Le tout sera terminé à la fin d'août.

— Permis de construction enregistrés à l'Hôtel-de-Ville :

Prop. Félix Lemieux, entr. Buteau & Dechene, réparations au No. 66 rue Scott, 550.

Entr. Joseph Laroche, lambrissage en briques chez O. Girard, 38-40 rue Ste-Cécile, 540.

LE NOUVEL HÔTEL DE VILLE

Son Hon. le maire Parent présidera solennellement à la pose de la pierre angulaire du nouvel Hôtel-de-Ville, jeudi prochain le 1er août. Il a droit d'être fier de son œuvre car l'édifice a déjà noble apparence.

A cette occasion, on aimera sans doute à faire connaissance avec les étres. Il est facile de satisfaire cette curiosité en jetant un coup d'œil sur les plans des architectes Tanguay & Vallée.

Faisons par anticipation le tour de l'édifice, étage par étage, en prenant pour

point de départ la tour aux boyaux qui se dessine déjà à l'angle du bas de la rue de la Fabrique.

Le sous-sol est presque entièrement réservé au poste central des pompiers, qui y tiendront leurs chevaux, leurs fenils, magasins et boutiques ; le reste sera pour les fournaies de chauffage.

Au rez-de-chaussée, la façade de la rue de la Fabrique sera occupée par le dortoir des pompiers. Pres de l'entrée, seront les bureaux du chef et du sous-chef. Au coin de la Place publique, grande salle d'exercices pour la police ; puis sur la façade principale seront les bureaux du chef et du sous-chef de police, avec salles d'attente attenantes, et les chambres des détectives. En arrière, les cellules privées, les records de police. Rue Ste-Anne, les grandes cellules de prisonniers, les salles des gardes, une voute de sûreté pour les archives du recorder.

Au 1er étage, rue de la Fabrique, près de la tour aux boyaux d'incendie, comité des finances, salle des assesseurs, bureau du trésorier avec salle d'attente. Au coin de la Place publique, cinq grands bureaux pour comptable, assistant comptable avec receveur, payeur, etc., voute de sûreté dans la tour principale. A la porte centrale rue Desjardins, salle du gardien, ascenseur électrique. En arrière, recensement, magasins, voute. Au fond, grand escalier à palier conduisant aux étages supérieurs. A gauche de la porte centrale, inspection des viandes, du lait, officiers de santé ; en arrière, bureau de santé, cabinet du médecin directeur de ce service. Entrée rue Ste-Anne : bureaux du notaire de la cité et de l'aviseur égal avec salles d'attente ; salle des huissiers, voutes du Recorder.

Au 2nd rue de la Fabrique, comité des marchés et de la traverse, salle de réception du maire, bureau et salle d'attente ; en arrière, comites du feu et des règlements, chambre des messagers. Dans le grand pavillon du coin des rues de la Fabrique et Desjardins, salle des séances du conseil, 56 pieds sur 34, à deux étages, avec galeries soutenues par des consoles ; voute de sûreté dans la tour. Puis bureau des licences, bureau et chambre privée du greffier avec antichambre ; salle des constables et huissiers, antichambre et bureaux du recorder, avec entrée dans la salle d'audience qui occupe le pavillon du coin de la rue Ste-Anne. En arrière, comité spécial et des ventes, chambre des conseillers, vestiaire et voute de sûreté ; comité de police, salle des témoins. Rue Ste-Anne, greffe de la cour du recorder, bureau et chambre privée du greffier, avec escalier spécial descendant aux voutes de sûreté.

Au 3e, rue de la Fabrique, surveillants des travaux, entrepreneurs, comité des chemins. Sur la façade principale, près des galeries de la salle des séances, bureau de l'assistant ingénieur, avec chambre privée et anti-chambre. De l'autre côté, près des galeries de la cour du Recorder, bureaux et chambre privée de l'ingénieur. En arrière, chambre d'échantillons, salles de comités, bureaux des dessinateurs. Rue Ste-Anne, trois grands bureaux, avec entrée rue Ste-Anne.

Au 4e, toit mansard, le télégraphe d'alarmes occupera toute la façade de la rue de la Fabrique. Au dessus de la

salle du conseil, logement du gardien jusqu'à la moitié de la façade principale. Le reste de l'étage contiendra dix-sept bureaux à louer, auxquels on aura accès par l'entrée de la rue Ste-Anne ou l'ascenseur central.

BARRAGE D'UN BARACHOIS

Comme on le verra aux annonces, la Compagnie Ostréicole de Québec demande des soumissions pour un grand barrage destiné à fermer le Barachois de Carleton qu'elle a depuis quatre ans peuplé de bancs d'huîtres. L'entrée de ce curieux petit golfe ne mesure que 295 pieds, mais le lac intérieur qu'il forme a une superficie de 595 acres d'eau salée. On peut juger de la brillante perspective qu'a la Compagnie devant elle, étant donné qu'une huitre dépose tous les ans une couple de millions d'œufs, et que la durée de croissance de l'huître est de 4 ans. La Compagnie Ostréicole, qui a ses lettres patentes depuis avril 1893, et qui a jusqu'ici opéré en silence, donne aujourd'hui signe de vie et s'apprête à recueillir ses profits.

Avis aux entrepreneurs, voir plus loin l'annonce de l'architecte D. Ouellet.

Verret, Stewart & Co

QUEBEC et MONTREAL

REPRÉSENTANT

L'UNION SAULNIERE D'ANGLETERRE

(The Salt Union of England)

Attendu régulièrement par vaisseaux, et livrable à flot, à bord des chars et en magasin.

Gros Sel ordinaire

Sel Fin de qualité supérieure

POUR LE FROMAGE ET LE BEURRE

A vendre au plus bas prix du marché.

QUAI DES INDES, QUÉBEC.

SEMENCES!

Blé du Man. Oba et d'Ontario, Avoine, Orge, Pois, Lentilles, Graines de Trèfle, Mil, etc.

Aussi, Plâtre pour la terre

Tous ces grains et graines sont des plus convenables pour notre sol et notre climat.

— : X : X : X : —

GEO. TANGUAY,

MARCHAND DE

FLEUR ET PROVISIONS

Entreprise : RUES ST-PAUL, LEADENHALL ET ST-ANDRÉ
Bureau : 48 RUE ST-PAUL, QUÉBEC.

M. TIMMONS & SON

FABRICANTS DE

GINGER ALE, SODA WATER, CIDERINE, GINGER POP, LIMONADES, GINGER BEER etc. SIROPS DE TOUS LES FRUITS

Agence spéciale pour la vente et l'embouteillage de la célèbre eau minérale

CALEDONIA

92 COTE D'ABRAHAM

TELEPHONE 610

LA PERSPECTIVE AGRICOLE

PETITE ENQUÊTE DE LA "SEMAINE COMMERCIALE"

Pour l'information des Banques et du Commerce

(Bulletin pour la Semaine Commerciale)

ARTHABASKA

Warwick, 23 juillet

Les foins sont très avancés, le rendement sera de plus de la moyenne.

On coupe ici le foin dans les conditions voulues de verdeur. Il est classé à 1 et 2.

Il vaut \$6.00 par 1500 lbs.

Le temps s'est bien comporté pour les grains jusqu'ici. Il fait toujours beau.

Les principaux grains sont le blé, l'avoine et le sarrasin, un peu d'orge.

Blé: très bonne apparence.

Orge: belle.

Avoine: extra belle.

Seigle: nul.

Légumes: très beaux.

Peu de fruits.

La récolte en général sera au-dessus de la moyenne.

Pas de beurreries ici. Les fromageries sont en pleine opération.

F. BAILL

BONAVENTURE

Paspébiac, 20 juillet

Quelques cultivateurs ont commencé leurs foins; le rendement sera médiocre.

En général les fermiers coupent le foin lorsque l'apparence démontre qu'il est temps de l'abattre. Il se vend ici sept piastres par 2000 livres.

Le temps s'est bien comporté, mais il faudrait un peu de pluie; néanmoins on n'a guère le droit de se plaindre.

Notre principal grain est l'avoine, qui à bonne apparence.

La récolte sera meilleure que l'an dernier et au-dessus de la moyenne.

Les beurreries et fromageries sont inconnues dans ce district, mais on s'attend à en voir avant longtemps.

LEBOUTILLIER & FRÈRES.

CHAMPLAIN ET NICOLET

Batiscan, 20 juillet.

Les notes suivantes s'appliquent au comté de Champlain et à celui d'en face, Nicolet.

Les foins sont passablement avancés, et l'apparence est magnifique. Le rendement atteindra la moyenne. Le foin est coupé, au sud et au nord, dans les meilleures conditions et appartient aux Nos. 1 et 2; il vaut \$5 à \$6 les 100 bottes. Il s'en presse beaucoup pour exposition. St-Prospère, Ste Geneviève sont de grands centres de vente de foin.

Le temps s'est bien comporté jusqu'ici; il a plu depuis la semaine dernière, et cela à été très bienfaisant. Notre principale céréale est l'avoine, il s'est fait peu de blé depuis quelques années, le bas prix de la farine ayant rendu cette culture peu profitable. L'orge, l'avoine, le seigle sont bien beaux; les légumes, assez, les fruits peu abondants, la gelée a fait beaucoup de tort. Autrefois, les framboises, bluets, fraises s'expédiaient sur une grande échelle de notre port.

La récolte promet de dépasser la moyenne, s'il ne survient pas d'accidents. L'an dernier, elle avait été pauvre.

Il n'y a que deux beurreries dans le comté de Champlain, St-Narcisse en a produit l'an dernier pour \$24,000 à lui seul. Batiscan en vend aussi beaucoup. Mais c'est surtout le fromage qui est important. Il s'en expédie un peu tous les jours. Mais c'est surtout le vendredi et le samedi soir que le bateau de Montréal en prend de grosses cargaisons: 5 ou 6 cents moules ces jours-là. Tout cela va à Montréal. Ces chiffres comprennent la production de la rive sud, de St-Pierre les Becquets en particulier, qui est un gros marché de production et qui expédie par Batiscan. Tant que la rive sud n'aura pas son chemin de fer de Lévis à Montréal, il en sera ainsi. Il y a bien le chemin de Lotbinière et Mégantic, mais les communications ne sont pas encore assez faciles par cette voie.

Batiscan est, vous le voyez, un port important pour la Cie Richelieu et Ontario.

G. M.

CHICOUTIMI

Du Progrès du Saguenay:

"Les foins sont commencés partout et poussés avec vigueur. La récolte en sera extrêmement abondante.

"Le grain a une magnifique apparence. On voit en maints endroits des pièces d'avoine épiée. Si la température continue au beau, on peut compter sur une année productive."

KAMOURASKA

St-André, 20 juillet.

Plusieurs cultivateurs ont commencé à couper leurs foins.

Le rendement sera d'environ 20% de moins que l'an dernier.

On coupe le foin au bon temps chez un certain nombre de cultivateurs, mais la plupart attendent pour commencer la coupe du foin qu'il commence à sécher sur pied.

La qualité du foin n'est pas régulière, nous pouvons dire qu'il y en a dans tous les numéros.

Il vaut sept piastres les 100 bottes à livrer sur le champ.

Les grains ont beaucoup souffert du manque de pluie, ce qui amènera une grande diminution sur la récolte de cette année.

Presque pas de pluie depuis un mois et demi.

Nous semons presque toute sorte de grains mais la culture du blé semble avoir beaucoup diminué depuis quelques années.

Les patates sont bien belles et donneront certainement un bon rendement si nous avons de la pluie dans le cours de ce mois.

Les apparences nous laissent craindre que le rendement ne soit au-dessous de la moyenne.

Nos fromageries sont en pleine opération, le nombre de meules est de 390 par mois.

C. ALF. R. DESTARDINS.

L'ISLET

L'Islet, 20 juillet.

La récolte du foin est commencée; elle est en bas de la moyenne.

Le foin est brûlé par le soleil et serait mieux dans les granges que sur le champ. Le grain, en retour, à une belle apparence. Le blé se cultive peu ici. L'avoine est surtout le grain qui se cultive le plus et est bien belle; l'orge le seigle les pois se cultivent et en petite quantité.

Les légumes souffrent de la sécheresse, les patates surtout qui avaient bien belle apparence sont en train de brûler et la récolte sera à peu près nulle ici s'il ne pleut pas prochainement.

Les beurreries: au nombre de 4, sont en pleine opération. Il se fabrique tous les mois au-delà de 20,000 lbs de beurre pas de fromagerie ici.

L. A. BOUCHER

Prop. Beurrerie, faubourg l'Islet.

MONTMORENCY

Château Richer, 22 juillet.

La fenaison est en pleine opération; assez bonne apparence.

On coupe généralement le foin dans les conditions voulues de verdeur.

Généralement la plus grande partie est de bonne qualité.

Il se vend six piastres.

Principal grain: l'avoine.

La terre n'est pas assez forte pour le blé.

Bien peu d'orge.

L'avoine est le grain le plus payant.

On ne sème pas du tout de seigle.

Les légumes ont belle apparence.

Les fruits manquent entièrement.

Il n'y a ici qu'une beurrerie, qui fabrique d'excellent beurre et exporte à peu près 30 à 40 mille livres pour le moins.

N. L'HEUREUX.

St-Jean Isle d'Orléans 22 juillet.

Les foins sont commencés depuis 10 jours.

Assez belle apparence, cependant il y en a environ $\frac{1}{4}$ de moins que l'an dernier.

On coupe le foin dans les conditions voulues de verdeur; notre foin en général est de 2, 3 et 4ième clas-e.

Il vaut \$6 $\frac{1}{2}$ et \$5 $\frac{1}{2}$.

Le temps s'est exceptionnellement bien comporté pour les grains jusqu'ici.

Il fait généralement beau.

Les principaux grains sont: Avoine, seigle, sarrasin, surtout les pois, et quelque peu d'orge et de blé.

Blé: très beau.

Orge " "

Avoine " "

Seigle beau.

Les patates sont généralement belles.

La récolte en général sera au-dessus de la moyenne.

Nous n'avons pas de beurrerie ni fromagerie à St-Jean, excepté toutefois que les principaux agriculteurs ont chacun leur centrifuge pour manufacturer leur beurre.

G. EMILE LARUE N. P.

NICOLET

St-Grégoire, 24 juillet.

Les foins sont commencés. L'apparence est assez bonne.

On fait le foin dans les conditions voulues de verdeur.

Numéro un et deux.

Il vaut cinq piastres.

Le temps s'est bien comporté pour les grains jusqu'ici. Il fait toujours beau

Principaux grains. avoine et blé. Pas d'orge.

Blé : bien beau.

Avoine : très belle.

Seigle : très peu.

Légumes : abondance de toutes sortes.

Fruits : très peu.

La récolte en général sera bien au-dessus de la moyenne par l'apparence.

Les fromageries sont en pleine opération et les beurreries le printemps et l'automne, Sept fromageries produisent une moyenne de cinquante meules par jour.

MAGLOIRE MARTIN.

PORTNEUF

Cap Santé, 24 juillet.

Les foins sont en partie engrangés, en très bonne condition.

Il y a diminution de $\frac{1}{3}$ sur l'année dernière.

Notre foin est coupé plus vert que les années précédentes. Tous les foins récoltés ici sont du no 1.

Le prix est \$8.00 par 100 bottes.

Le temps s'est admirablement bien comporté pour les grains jusqu'ici. Il est sec et favorable à la moisson.

Principal cultures : blé, orge, avoine, seigle, pommes de terre, blé d'inde, tabac, fèves, pois. Le blé, l'orge, l'avoine, le seigle sont bons.

Les légumes en quantité.

Les pommes ont manqué.

La récolte en général sera bien au-dessus de la moyenne.

Nos deux beurreries et deux fromageries fonctionnent bien : au 15 juillet, il avait été vendu pour \$7,000 de beurre et fromage.

L. P. BERNARD

RIMOUSKI

Ste-Anaclet, 22 juillet.

La sécheresse est très forte ici ; la majeure partie du grain est mûre avant d'avoir formé son épi.

Les foins sont très avancés. La chaleur aide à le faire en bonne condition. Il est en petite quantité, mais de bonne qualité.

La mouche à patates fait de grands ravages, en dépit de l'acharnement des cultivateurs à la détruire soit avec du vert de Paris, soit autrement.

Il est sorti d'ici 180 meules de fromage lere qualité, fabrication de juin qui se sont vendues 7 $\frac{1}{2}$. C'est une moitié ou à peu près de plus que l'année dernière. Les cultivateurs comprennent bien l'importance de cette industrie, et les avantages qu'elle leur rapporte.

Rimouski, 25 juillet.

Les foins sont commencés. Moyenne récolte. Plusieurs ont du bien beau foin de mil trèfle.

Quelques-uns seulement coupent le foin au bon temps. C'est généralement mil et trèfle.

Le temps s'est bien comporté jusque vers la fin de juin ; mais depuis nous avons une sécheresse désolante.

Principaux grains : Blé, pois, orge, avoine, etc.

Blé : peu.

Orge : un peu plus.

Avoine : beaucoup.

Peu de légumes ; en revanche, grande quantité de patates, qui sont la principale culture.

La récolte sera moyenne.

Nos beurreries et fromageries sont en pleine opération :—Nous avons une beurrerie en notre ville, une à N. D. du Sacré Cœur,—1 fromagerie à St-Anaclet, une à Ste-Luce, deux au Bic, etc.

F. H.

TÉMISCOUATA

Cacouna, 22 juillet

Les foins sont commencés ici ; l'apparence est très mauvaise, le rendement sera bien audessous de la moyenne.

On coupe ici le foin dans les conditions voulues. Il est nos 1 et 2.

Il vaut huit piastres les cent bottes.

Le temps ne s'est pas bien comporté pour les grains vu la très grande sécheresse. Pas de pluie depuis trois semaines.

On en cultive ici de toutes les espèces.

Le tout avait une magnifique apparence, mais le prolongement de la sécheresse fera tout manquer.

La récolte en général sera beaucoup audessous de la moyenne.

Nous n'avons que des beurreries ici à Cacouna et elles fonctionnent bien. Je ne suis pas enquis du nombre des livres ou de tinettes de beurres, ce sera pour le prochain bulletin.

: o :

CHRONIQUE DU CUIR

Nous avons reçu la communication suivante, qui, tout anonyme qu'elle est, nous a paru mériter publicité :

Québec, 22 juillet, 1895.

Monsieur Barthe

rédacteur en chef de la

"Semaine Commerciale"

Permettez-moi de vous signaler un fait ou plutôt une découverte importante qui pourrait bien être cause d'un mouvement commercial tout nouveau qui intéresserait sans doute votre journal. Il s'agit d'un nouveau système de tannage au moyen de l'électricité. Le résultat est des plus pratiques, car il procurerait une économie considérable de temps : au moins de 100 pour 1, sans compter une forte économie de matière ; l'installation en outre coûterait excessivement peu.

Il est probable que ce nouveau système sera cause d'un réveil sur les cuirs et que sous peu nous le verrons adopter dans les tanneries qui abondent ici. L'inventeur du procédé, qui tient à ne pas se faire connaître pour le moment, se met entièrement à la disposition de ceux qui voudraient acheter le système et que vous pourriez avertir au moyen de votre journal ; il vous dédommagerait certainement de votre peine si les pourparlers aboutissaient.

Agrez, monsieur, mes salutations empressées.

Y.

Notre mystérieux correspondant est invité à passer à la rédaction.

* *

Le cuir à semelle fait défaut en Angleterre, et comme conséquence les acheteurs anglais ont fait leur apparition sur le marché de Toronto. Ils font leurs achats à Toronto et à Québec.

* *

On nous écrit de Montréal que les manufacturiers de chaussures de cette ville sont très satisfaits de leurs commandes d'automne qui sont plus considérables que celle de l'année dernière.

Si vous Toussez

PRENEZ LE

BAUME
RHUMAL

En vente partout

25 Cts la Bouteille.

PELLETIER,
PARADIS &
JOBIN

COMPTABLES ET LIQUIDATEURS

S'occupent d'audition et de revision de livres.

Percution de dettes

Servent d'arbitres dans les causes de compromis entre

DEBITEURS et CRÉANCIERS

Liquidation D'AFFAIRES DE FAILLITES

Agents pour la

"NORTH AMERICA"

Compagnie d'assurance contre le feu

BUREAU : Bâtisse de la Cie du Richelieu

44 Rue Dalhousie,
QUEBEC.

J. F. GUAY

524 RUE ST-VALLIER

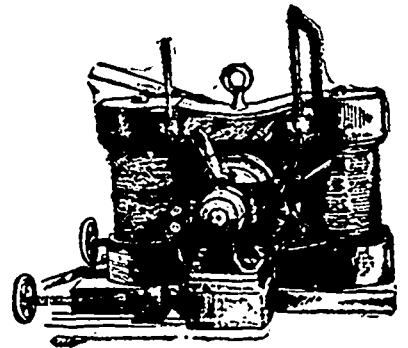

Dynamos, Téléphones,
Fils, Cables, Etc., Etc.

FRS. BERROUARD

MANUFACTURER OF

Mocassins, Boots & Shoes Packs

397 & 399 St-Vallier St.

St-ROCH, QUEBEC

QUÉBEC, 26 JUILLET 1895

LES FAILLITES DE LA SEMAINE

D'après R. G. Dun & Co

Ont. Québec Aut. prov. Total 1894

juill 18..20 12 5 37 14

Ontario vient en tête avec 20 faillites, Québec 12, une diminution de 4 sur la semaine précédente. Au Manitoba il y en a eu 2, à la Colombie Anglaise 2 et à la Nouvelle-Ecosse 1. Dans l'Île du Prince-Edouard et au Nouveau-Brunswick, il n'y pas eu de faillite, la semaine dernière.

Aux États Unis, on a compté la semaine dernière 256 faillites contre 236 l'an dernier, semaine correspondante.

ECHOS DE MONTRÉAL

Montréal, 25 juillet 1895.

Stocks — Marché accidenté et sans grand intérêt. Les deux stocks en vue sont le gaz et le street railway. En stock de banque, l'événement le plus remarquable est le relèvement des parts de la Banque du Peuple. Hier à la Bourse, les demandes ont monté de 4½ points de puis l'ouverture, sans cependant amener de ventes; l'offre reste ferme à 20.

Dans ses cotes la *Montreal Gazette* élève à 73, soit à près de \$22, les demandes du stock de la Banque Nationale, et au pair les prétentions des détenteurs.

Céréales — A Chicago, le blé est décemment en hausse. Hier, le marché a monté de 4½ à 4¾, formant à 71½ juillet et août, 72¼ septembre et 74¾ décembre.

Par sympathie, le maïs s'est aussi raffermi de près de 1 centin.

Ici les pois, 66 lbs à flot, valent 73cts, l'avoine 40½ à 41c. Les farines ont une tendance plus ferme et si le marché américain continue à monter, on peut s'attendre à voir aussi remonter les farines, qui sont cotées aujourd'hui: blé-d'hiver \$4.45 à \$4.50; Patente printemps \$4.40 à \$4.50; Str. Roller, \$4.25 à \$4.35; Dito en sacs \$2.10; Extra \$4.00; en sac, \$1.90; Forte Manitoba, \$4.25 à \$4.35; farines d'avoine \$4.05 à \$4.20.

Provisions — Marché tranquille; on cote: short cut canadien \$16 à \$18; jambon et bacon 9 à 11; saindoux canadien 9½ à 10½c.; saindoux raffiné, 7½ à 7¾c.

Les rapports de Chicago signalent une hausse sur le lard et ses produits.

Produits de ferme — Il s'est acheté une certaine quantité de fromage de cette province que les journaux anglais d'ici appellent dédaigneusement "french make" à 7½ cts. pour exportation par le prochain steamer partant pour Bristol. Ce sont à peu près les seules transactions. On cote ici: Ontario 8 à 8½ cts; Cantons de l'Est, 7½ à 8 cts; Québec 7½ cts. Dans les Boards d'Ontario, il se fait des ventes à 8½ cts.

Fromage — On calcule qu'il reste en première main ou en cold storage au moins 150,000 meules dans le Dominion, en comparant les arrivages et les offres faites aux différents boards tant de l'Ouest que de cette province. Le marché anglais continue d'être décourageant, et juin continue à se vendre 1 c. par livre de moins que l'an dernier.

Beurre — Beurre tranquille; peu d'exportation, le marché est cependant plus ferme. On rapporte des ventes de crème à 18 c. et de laiterie à 15c.

Oufs — Les œufs sont assez actifs et

valent première qualité 11½ à 12 cts. ordinaire 10½ à 11 c. rebuts 9½ à 10 c.

Une assez grosse faillite vient d'être déclarée. A. S. Whitney, fabricant de chaussures, a fait cession. Passif: \$20,000 de créances directes et \$16,000 indirectes.

M. Benoit, gérant de la Banque Nationale ici, a donné sa démission.

NOUVELLES DE FRASERVILLE

Fraserville, 25 juillet.

Rien de neuf depuis la semaine dernière. Les étrangers continuent à affluer dans nos environs. La pointe de la Rivière-du-Loup est bien favorisée sous ce rapport cette année.

Les foins sont à peine commencés, et il y en a à peine la moitié de la récolte ordinaire.

Depuis quelque temps, il a monté considérablement, surtout depuis que les cultivateurs redoutent le rendement de la récolte des grains et de la paille. — Le foin va valoir ici 7 à 8 piastres le cent bottes.

Nous n'avons pas eu de pluie depuis six semaines, et tout brûle, la récolte sera certainement au-dessous de la moyenne.

Nos entrepreneurs de l'aqueduc nous remettent d'une semaine à l'autre. Au lieu de nous dire la semaine prochaine, ils devraient dire la semaine qui vient.

T.

LA SEMAINE A QUÉBEC

Québec, 26 juillet 1895.

Nos bulletins agricoles créent énormément d'intérêt. Espérons que la pluie menaçante depuis deux jours va se déclarer et réparer les dégâts causés dans une partie de notre région. La courte averse de mardi ne paraît s'être fait sentir que dans les cantons de l'Est jusqu'à Québec.

A quand l'Électrique? c'est ce que chacun se demande. Nous avons vu M. Beemer, à son retour d'Ottawa où il a réussi à obtenir un bill qui l'autorise à amalgamer les tramways actuels. Il nous dit avoir mis ses ingénieurs à l'œuvre pour faire les relevés préliminaires, après quoi les travaux commenceront sans retard.

Une autre grosse préoccupation du moment, c'est le sort réservé aux déposants et actionnaires de la Banque du Peuple. Les dernières nouvelles sont plus rassurantes. MM. Chipman et DeMartigny, deux experts qui inspirent confiance, ont été chargés d'examiner les livres de la Banque. L'opinion se confirme que les dépôts sont en sûreté. D'autre part, les actions remontent, malgré les criaileries des agioteurs. Nous espérons toujours finir par avoir eu raison en conseillant aux actionnaires de ne pas se défaire de leur stock à sacrifice.

Une remarque en passant. On paraît trop généralement ignorer les ressources de notre industrie locale. Pour n'en citer qu'un détail, les imprimeurs de Québec font en général venir d'ailleurs toute leur fourniture en bois, tandis qu'ils pourraient avoir tout aussi bon et à meilleur marché à Québec, chez O. Gignac & Fils par exemple, qui ont justement un outillage spécial pour la fabrication des moulures de toutes les figures géométriques imaginables. Pourquoi ne pas garder l'argent ici quand on le peut? La même observation peut s'appliquer à une multitu-

de d'autres articles usuels. Il suffit de créer la demande pour créer la fabrication.

La suspension de la Banque du Peuple va sans doute faire surgir maintes difficultés que les tribunaux auront à juger. Ainsi nous voyons cette semaine une poursuite de \$1500 contre M. D. Arcand, courtier, intentée par M. Légaré. M. Arcand a, paraît-il, donné au demandeur un bon à demande (comme reçu de dépôt) en échange d'un chèque tiré sur la Banque du Peuple. Le chèque a été accepté le même jour par la Banque du Peuple et il a été ensuite présenté le lendemain matin pour paiement, mais la Banque du Peuple avait suspendu ses paiements. Aujourd'hui le défendeur offre le chèque en paiement de son "bon", mais le demandeur exige, paraît-il, de l'argent sonnante.

Grains et farines — Ce marché est toujours très inconstant. L'avoine et le blé d'Inde ont baissé de 2c, et les farines retombent aussi presque sur toute la ligne.

Dans les grains et les farines, la semaine a été tranquille. Pas de changement dans les cotations. Les affaires ne sont pas si bonnes que l'année dernière et l'année d'avant, à pareille date. Les vents ne sont pas si fortes et les marchands agissent avec prudence. La collection est cependant assez bonne.

Épiceries — Le gros changement est sur les conserves de viandes qui ont beaucoup encheri. La hausse porte surtout sur le bœuf rôti et saulé.

Cuir et chaussures — On nous signale une nouvelle hausse sur cuir à semelle, ciré, grain, taure, vache fendue, cuir verni. Mais l'équilibre est encore loin de s'être rétabli entre les prix des peaux, du cuir et de la chaussure. Contrairement à ce que disent les journaux de commerce de l'ouest, nos manufactures ne se morfondent pas à remplir les commandes des "jobbers". Ceux-ci persistant à ne pas offrir la valeur, les fabricants ont tenu leur bout, et la vérité est qu'à l'heure qu'il est la plupart des manufactures de St-Roch ne travaillent que la moitié du temps.

Il est rare qu'on ait vu a tant d'ouvriers en chaussures inactifs. La conséquence de ce conflit est que le commerce marche sur le vieux stock, ce qui aura le bon effet de vider le marché. La chaussure neuve n'aura que plus de valeur, ensuite, car le cuir est comme le vin, il se bonifie en vieillissant, au moins pendant une année ou deux.

Produits de ferme — Le beurre se raffermi un peu; il atteint maintenant 17c. Le fromage est stationnaire. Les œufs valent 11 à 12c.

Bois marchand — On nous signale de nouveaux prix plus élevés que ceux jusqu'ici cotés sur cerisier, merisier, chêne, frêne et pin.

Pharmacie — La glycérine a encore monté, ainsi que l'huile de foie de morue. Voir les nouvelles cotes.

Dans la ligne de librairie, papeterie et articles de fantaisie, le commerce est tranquille et ne reprendra son activité que vers le 15 août, à la veille de la rentrée des classes. Les recouvrements se font lentement.

Un importateur nous communique les bulletins suivants qui intéresseront les marchands de fruits et de conserves:

22 juillet 1895

E. M. Dadelzen, Bordeaux
Sardines.—La pêche portugaise est pauvre; la pêche française nulle. Tout semble croire qu'il y aura une répétition de la condition de 1871, alors que les "cans" de 1 ont atteint 75 francs la caisse.

Prunes d'Ente.—La récolte française ainsi que celles de Bosnie, Serbie, Bohême, prises ensemble, ne s'élève pas à plus de la moitié de celle de l'année dernière.

Offre pour expédition de septembre :—60's, 70's, 80's, 90's, 100's, 120's 41, 36, 31, 27, 23, 18 francs. Fruits au demi kilo, prix par 50 kilos, F. O. B. Bordeaux.

Prunes communes.—A la dernière saison il y avait une récolte considérable. Cette année il n'y en aura pas du tout.

PORTER BROS & Co.

San Francisco, Cal

Prunes.—La récolte promet d'être à peu près la même que celle de l'année dernière.

Prix spéculatif; 4 grosseurs: 4 1/2 c. F. O. B.

Fèves Lima.—La présente perspective indique une récolte considérable. Prix spéculatifs: expédition d'octobre 2 1/2 cts. F. O. B.

Abricots.—Marché sans changement. Prix ferme à 8 1/2 cts. F. O. B.

Bulletins de dernière heure

Nous recevons le bulletin d'enregistrements de Matane trop tard pour ce numéro, de même que des bulletins des récoltes de Dorchester et de Beauce, dont malheureusement nous ne pouvons dire qu'un mot.

M. E. J. Cahill, de Jersey Mills, St-Georges de Beauce, nous écrit que la température a été jusqu'ici exceptionnellement favorable, mais que la pluie commence à manquer. Le foin se vend \$4 à \$5 les 100 bottes.

M. Charles Dallaire, de Ste-Claire (Dorchester), est d'opinion que la récolte sera au-dessus de la moyenne. Le foin vaut \$5 à \$6. La sécheresse commence à faire du dommage.

Québec.—L. T. Demers, épici. et liqueurs, entrée dans les aff.

Warwick.—Compagnie de Tannerie Champlain, en formation.

Danville.—O. N. Noble, épici., entrée dans les aff.

Lac Mégantic.—P. Johnston, comm. gén., annonce son commerce en vente.

Louisville.—P. Trépanier, tanneur, stock vendu.

MARCHÉ AUX CHEVAUX

(Bulletin préparé expressément pour la Semaine Commerciale)

A Chicago, les prix sont restés les mêmes depuis un mois et les ventes se font rapidement. La demande est surtout très forte pour les chevaux de buggy et de carrosse avec des qualités spéciales de vitesse et d'individualité. A New-York, depuis une quinzaine il s'est fait plusieurs ventes à l'encan de chevaux pur sang coursiers qui ont rapporté des prix très satisfaisants pour les éleveurs. Quant aux chevaux trotteurs *standard bred*, ils se vendent bien et à des prix très élevés, car c'est le temps où cette catégorie de chevaux gagnent de l'argent sur les champs de course.

A Québec, l'événement de la semaine a été l'inauguration du Parc Beauséjour, propriété de la Cie du Haras de Québec. Les directeurs de la Cie ont fait royalement les choses, et nous devons les en féliciter doublement, car il est assez difficile d'organiser quelque chose de bien dans ce genre à Québec; et nous pouvons dire que c'a été un succès sans précédent dans les annales du sport. La Cie a-t-elle reçu tout l'encouragement qu'elle était en droit d'attendre après les sacrifices de temps et d'argent qu'elle avait faits? Nous croyons pouvoir dire que non d'après les nouvelles que nous avons eues. Et voici pourquoi: c'est que, malgré la modicité du prix d'entrée (25 cents), les gardiens ont eu toutes les peines du monde à empêcher les gens de passer pardessus la clôture, et même de la briser pour passer sans payer. Il est regrettable même que des gens qui paraissent vouloir se respecter tentent de faire ces choses-là, et il nous semble que la Cie a fait assez de sacrifices pour donner un amusement si populaire que les citoyens devraient les aider au lieu de leur nuire. Si ce jeu-là continuait, il faudrait donc dire encore une fois de plus que rien ne peut réussir à Québec à cause du manque d'esprit public. Nous croyons savoir et nous espérons que la Cie va faire des exemples salutaires pour la prochaine fois.

Durant les trois jours l'assistance a été très nombreuse, surtout le dernier jour. Les exploits de Mme Myrtie Peck et de Mlle Elina avec leurs chevaux ont été admirés de tous. Les courses ont été les plus belles qui se soient données à Québec, et le record de la piste 2.17 1/2 donné par Budd Doble le dernier jour ne sera pas surpassé de longtemps.

Voici le sommaire pour les trois jours.

Course du club et course ouverte.

| | |
|--------------|--------------------------|
| Sybillé..... | 1.1.1. |
| Mark..... | 2.2.3 |
| Paula J..... | 3.2.2 |
| Temps..... | 2.39 1/2, 2.40, 2.44 1/2 |
| Classe..... | 2.40 |

COURSE OUVERTE

| | |
|---------------------------------|----------------------|
| Budd Doble par Indianapolis.... | 1.1.1. |
| Charley C. par Sam Purdy.... | 2.2. dis. |
| Temps..... | 2.26, 2.22, 2.17 1/2 |

Le dernier mille trotté par Budd Doble a cassé le record de la track à Québec qui était de 2.19.

2e Jour

Course au galop 3/4 de mille à répéter 2 en 3.

| | |
|-----------------------------------|--------------------|
| Rake, cheval bai, D. C. Sewel.. | 1.1. |
| Lord, Motly par Bullet John Prue. | 2.2 |
| Cartland par Hindoo J. Delaney.. | 3.3 |
| Bemner par War cry, J. Hudon.. | 4.4 |
| Temps..... | 1.22 1/2--1.21 1/2 |

COURSE NOMMÉE

| | |
|--------------------------------------------------------|--------------------------------|
| Adrienne, jument baie par Ballie Clay D. Jolicœur..... | 2.1.1.1. |
| Nancy L. par Fannaught Jos. Bi-gaouette..... | 1.2.3.3 |
| Jos. Brown cheval gris par Jos. Brown P. Allaire..... | 3.3.2.2, |
| Voltigeur cheval bai, Frs. Bellan-ger..... | 4. dist. |
| Hermine jument baie par Armi-nius..... | retirée |
| Temps..... | 2.45 1/2, 2.40, 2.42 1/2, 2.43 |

La Cie organise des matinées pour les samedis après-midi qui commenceront cette semaine par du beau sport.

On annonce pour mardi et mercredi prochain de grandes courses à Trois-Rivières, pour chevaux du district 2.23, 2.40 etc.

10:10:00

MARCHE DE DETAIL DE QUÉBEC

Québec, 20 Juill 1895.

| | | |
|-----------------------------------|-------|----------|
| Beuf 1ère, qualité, par 100 lbs.. | 10.00 | @ |
| " 2e " " " " " | 9.00 | |
| " 3e " " " " " | 7.00 | 8.00 |
| " par livre..... | 0.05 | 0.15 |
| Veau, " " " " " " | 0.18 | 0.12 |
| Mo ton, " " " " " " | 0.08 | 0.12 |
| Agneau..... | 3.10 | 4.00 |
| Porc frais par 100 lbs..... | 5.50 | 6.00 |
| " par livre..... | 0.12 | |
| Porc salé, par aril..... | 17.50 | 18.50 |
| " par livre..... | 0.10 | 0.11 |
| Jambon, frais, par livre..... | 0.07 | 0.08 1/2 |
| " fume, " " " " " " | 0.09 | 0.10 |
| Farine Hongarienne..... | 4.99 | 5.00 |
| " Extra..... | 4.20 | 4.25 |
| " Forte à boulanger " " " | 4.69 | 4.80 |
| " Extra du print..... | 4.00 | 4.25 |
| " Supertine..... | 3.91 | 4.00 |
| " Fine..... | 3.60 | 3.75 |
| " en poche, 98 lbs..... | 2.00 | 2.25 |
| " d'avoine..... | 4.40 | 4.50 |
| Blé d'Inde, blanc..... | 3.50 | 3.60 |
| " jaune..... | 3.09 | 3.25 |
| Saumon No 1, baril 200 lbs..... | 12.00 | 13.00 |
| " par livre..... | 0.12 | 0.13 |
| Morue vert., par baril..... | 4.25 | 4.50 |
| " en draft..... | 4.50 | 4.75 |
| " par livre..... | 0.04 | 0.00 |
| " par quintal..... | 4.50 | 4.75 |
| Huile de morue, par gallon..... | 0.31 | 0.33 |
| Hareng Labrador No 1, baril..... | 3.50 | 4.50 |
| Volailles, par couple..... | 0.70 | 1.00 |
| Poulets du printemps, par couple | 0.60 | 1.00 |
| Diades, par couple..... | 2.00 | 3.00 |
| Perdrix..... | 0.50 | 0.60 |
| Canards noirs..... | 0.75 | 0.00 |
| Patates (Early rose), minot..... | 0.50 | 0.00 |
| Avoine, par minot, 34 lbs..... | 0.44 | 0.45 |
| Beurre salé, par livre..... | 0.12 | 0.14 |
| " frais " " " " " " | 0.15 | 0.18 |
| " en pains " " " " " " | 0.20 | 0.25 |
| Fromage, par livre..... | 0.12 | 0.12 1/2 |
| Œufs, par doz..... | 0.15 | 0.18 |
| Foin, par 100 bottes..... | 7.00 | 7.25 |
| Paille, " " " " " " | 4.00 | 5.00 |
| Bols, par corde (2 1/2 peds)..... | 3.50 | 4.50 |
| " " (3 " ") .. | 3.50 | 5.50 |

COURS ET STOCKS

COURS STERLING

New-York, 25 Juill. 11.00 h. a.m.—A vue, 4.90. Soixante jours, 4.80.

Bourse de Montréal

Montréal, 25 juillet 1895.

| | |
|---------------------------------------------------|--|
| Canadian Pacific Railway, 52 1/2 51 | |
| Ventes, 25 actions à 51 1/2 | |
| Duluth Com., 6 1/2 à 6 1/2 | |
| Duluth Preferred, 14 à 10 | |
| Commercial Cable Company, 158 à 157 | |
| Ventes, 25 actions à 157 1/2 | |
| Wabash, preferred, 14 1/2 à 12 | |
| Montreal Telegraph Company, 167 à 164 | |
| Richelieu & Ontario Nav. Co., 100 à 98 1/2 | |
| Montreal Street Railway, 202 1/2 à 201 | |
| Montreal Street Railway, nouv., 199 1/2 à 198 1/2 | |
| Ventes, 500 actions à 199 | |
| Montreal Gas Company, 203 1/2 à 202 1/2 | |
| Ventes, 30 actions à 203 1/2 | |
| Bell Telephone Company, 150 1/2 à 154 1/2 | |
| Royal Electric Light Company, 155 à 152 | |
| Ventes, 20 actions à 151; 50 à 152 1/2 | |
| Toronto Street Railway, 84 à 83 1/2 | |
| Ventes, 25 actions à 83 1/2 | |
| Bank of Montreal, 223 à 220 | |
| Quebec Bank, 119 offert. | |
| Ontario Bank, 97 à 96 | |
| Banque du Peuple, 20 à 15 | |
| Molson's Bank, 97 à 90. | |
| Bank of Toronto, ex-div., 240 offert | |
| Banque Jacques-Cartier, 117 1/2 demandé. | |
| Merchants Bank, 170 à 164 | |
| Merchants Bank of Halifax, 161 à 157 1/2 | |
| Banque Nationale, 100 à 73 | |
| Union Bank, 100 offert | |
| Bank of Commerce, ex div., 138 à 135 | |
| Imperial Bank, 180 à 179 | |
| Eastern Townships Bank, 145 à 143 | |
| North-West Land Company, 65 demandé | |
| Montreal Cotton Company, 125 à 110 | |
| Ventes, 35 à 130 | |
| Canada Colored Cotton Company, 82 1/2 à 87 | |
| Dominion Cotton Company, 95 1/2 à 87 1/2 | |

Avis aux Marchands de Gros et aux Manufacturiers.



Achetez vos TABACS CANADIENS
en Feuilles, Pressés, Naturels ou Préparés, la Vapeur, en balles de 5 et 100 livres.
Chez

J. U. GERVAIS, Joliette

Le seul entrepôt ayant l'ut... amé... orations modernes pour la préparation et la conservation de ces Tabacs, et ayant obtenu une médaille de bronze à l'Exposition universelle de Québec en 1894.

Téléphone No. 85. Boîte de poste No. 68.
W. A. C. BALDWIN & Co.,
Agents pour Québec.

CANADA
Prov. de Qué.
Distr. de Qué. **Cour Supérieure**

Dans l'affaire de

ABRAHAM ROYER,
QUEBEC, Insovable

Avis est par le présent donné qu'en vertu d'un ordre de la Cour Supérieure du district de Québec, une assemblée des créanciers du dit Abraham Royce aura lieu au Palais de Justice du dit District de Québec, le 30^{ème} jour de juillet 1895 à onze heures A.M., pour aviser à la nomination d'un curateur d'inspecteurs aux biens du dit failli.

NAP. MATTE,
Gardien-Provisoire

Québec, 17 juillet 1895.

TRAVERSE DE QUEBEC ET LEVIS

DEPARTS

DES BATEAUX PASSEURS (le dimanche excepté) le temps et la glace le permettant :
De Québec. De Lévis.
Pour le GRAND-FRONT.

| | |
|-----------------------------------|---------------------------------|
| A.M. | A.M. |
| 9.00 Mixte pour Richmond. | 7.00 Malles de Poutest |
| 11.30 Eclair Express pour Poutest | 2.30 Eclair Express de Poutest. |
| P.M. | |
| 7.30 Malles pour Poutest | |

Pour L'INTERCOLONIAL.

| | |
|--------------------------------------|----------------------------|
| A.M. | A.M. |
| 7.30 Accom. via Chaudière à R. du L. | 7.00 Mixte de Riv. du Loup |
| 7.30 Malles pour Campbellton. | 12.00 Malles de Halifax |

| | |
|-------------------------------------|-----------------------------|
| P.M. | P.M. |
| 2.00 Malle pour Hafl | |
| 4.30 Accommodation pour R. du Loup. | 1.30 Malles de Campbellton. |

Pour le QUEBEC CENTRAL.

| | |
|-------------------------------|---------------------------|
| P.M. | A.M. |
| 12.30 Mixte pour St-Joseph. | 10.30 Mixte de St-Joseph. |
| 1.30 Express pour Sherbrooke. | 2.30 Ex. de Sherbrooke |

Meilleure qualité
COUTE TOUJOURS LE
Meilleur marché

Les REGISTRES ou LIVRES DE MINUTES dans lesquels on inscrit des documents importants, ainsi que les GRANDS LIVRES ou LEDGERS, auxquels il faut se fier et souvent, ne devraient toujours être fabriqués qu'avec du papier de première qualité.

Les papiers de qualité supérieure, comme le "SUPERFINE LINEN RECORD," le "CANADIAN LINEN L. DGER" le "STANDARD" ou "EARNSLIFFE" sont des papiers soignés et sement les règles avec des chiffons de toile de premier choix et ne peuvent manquer de donner la plus entière satisfaction. Il est certain qu'une fois que vous en aurez fait usage vous leur donnerez toujours la préférence.

Ces papiers ont obtenu la plus haute récompense à l'Exposition universelle de Chicago. Ils sont fabriqués par la COMPAGNIE DE PAPIER ROLLAND, et vous pouvez vous les procurer chez tous les principaux libraires ou marchands de papier du Canada.

J.-B. ROLLAND & Fils,
Rue St-Paul, Québec

Faucheuses ET Rateaux



Notre assortiment de Faucheuses et Rateaux pour 1895 est le plus complet que vous puissiez voir ; il se compose comme suit :
Faucheuse bicyclette "Deering" à un cheval
Faucheuse améliorée "Cossitt" à un cheval
Faucheuse patron spécial à un cheval.
Faucheuse faulx de 4 1/2 pieds "Cossitt" à deux chev.
Faucheuse faulx de 4 1/2 ; idem "Rideau" à deux chevaux.
Faucheuse faulx de 4 1/2 ; idem "McCormick" à deux chevaux.
Faucheuse faulx de 5 pieds "Jamesville" à deux chevaux.
Faucheuse bicyclette faulx de 5 ou 6 pieds "Deering" à deux chevaux.
Rateaux Itasca, Tigre et Osborn.
Famen e Maxwell et Osborn.
Toutes ces machines sont garanties. Nous avons toujours en mains toutes les pièces de réparation nécessaires pour remplacer celles qui se brisent. Venez nous voir ou voyez nos agents avant d'acheter. Prix très bas.

L'ATIMER & LEGARE
273, RUE ST-PAUL, ou 24 ST-VALLIER
QUEBEC.

Aussi : FRASERVILLE, P. Q.

Thibaudeau, Grenier & Cie

CONFISEURS

Et fabricants de pâtes françaises

Bonnons Etc.

Gros et détail,

25, Rue Notre-Dame,
Basse-Ville, Que.

COTÉ, ROE & CIE.

TONNELIERS

87 rue Sault au Matelot

NOTE SPÉCIALE

Le raisin Valence a certainement atteint son plus bas prix. Une seule maison LAPORTE, MARTIN & CIE en a vendu au de-là de 7000 boîtes à un prix excessivement bas pendant la semaine dernière.

Nous conseillons à nos lecteurs de voir leur stock de raisins et de communiquer avec cette maison qui, nous le croyons disposera encore de quelques mille boîtes au même prix.

:0:0:0:

UNE EAU MINERALE CÉLÈBRE

Un abonné nous demande quelle est cette eau minérale dite Caxton, qu'exploite M. R. W. Williams, pharmacien à Trois-Rivières, et dont nous parlions la semaine dernière.

Cette eau provient de la saline Hough sur la rivière Yamachiche, entre Yamachiche et St-Barnabé. Elle est connue depuis longtemps. Dès 1849, le Dr Sterry Hunt la signalait également dans son rapport géologique officiel. Elle est l'une des quatre eaux canadiennes mentionnées au dispensaire des États-Unis de 1881. C'est une eau très diurétique et tonique, fort agréable au goût et facile à gazer. Il s'échappe de la source Caxton beaucoup plus de gaz naturel que de toute autre source connue au Canada.

:0:0:0:

PETITE CORRESPONDANCE

A. O. W. Wolestown.—Merci pour les numéros fournis.

:(::0:)(:0:):—

La Compagnie Ostreicole

DE QUEBEC

SOUSSIONS Demandées

Des soumissions cachetées et endossées "Soumission pour barrage" seront reçues jusqu'au 6 août prochain inclusivement par F. X. Drouin Ecr., No 61 Rue St-Pierre, pour la construction d'environ 295 pieds de quai et 6 écluses pour barrer le goulet du Barachois de Carleton Place de Bonaventure. Chaque soumission devra être accompagnée d'un chèque accepté égal à 5p c. du montant de la soumission, lequel chèque sera confisqué sur refus du soumissionnaire accepté. Les autres chèques seront retournés aux soumissionnaires.

Les plans et devis seront visibles tous les jours de 9h. a.m. à 4h. p.m. au bureau de D. Ouellet, architecte, 117 Rue St-Jean, Québec.

On ne s'engage pas à accepter la plus basse, ni aucune soumission.

Signé:

La COMPAGNIE OSTRÉICOLE
de Québec.

Québec, 23 juillet 1895.

A une distance d'un mille et même davantage, dans la nuit la plus noire ou la plus épaisse brume, les vaisseaux peuvent maintenant se voir mutuellement aussi nettement qu'en plein jour par le temps le plus clair.

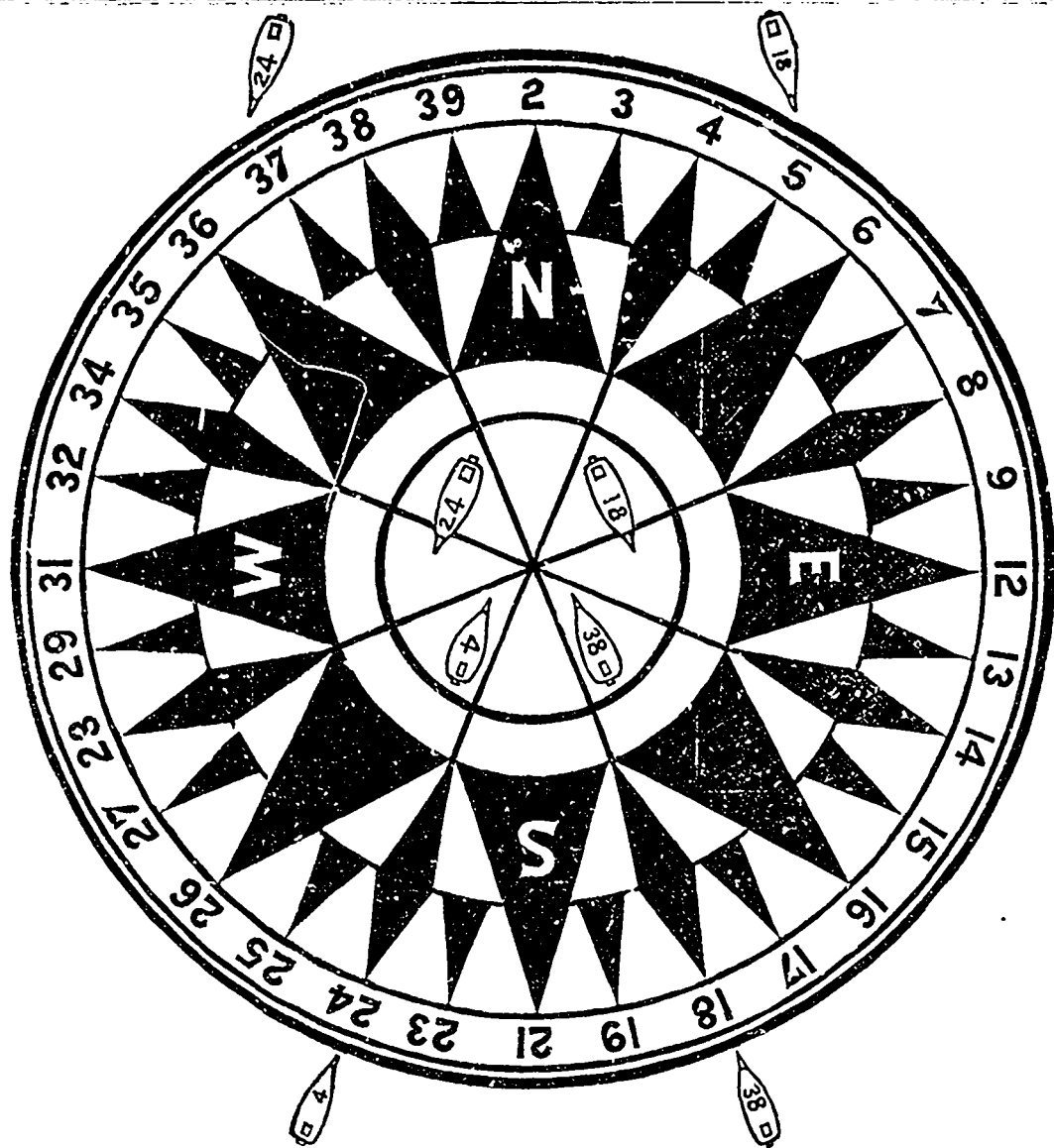

BOUSSOLE

— DE —

Nuit, Brume, Pluie ou Neige

Brevetée à Ottawa en mars 1895 par l'inventeur LOUIS FERLAND, de Québec, Canada, Amérique Britannique du Nord.

Toutes les collisions ont pour cause l'ignorance de la position et de la course des vaisseaux qui s'approchent. A l'aide de cette Boussole perfectionnée, les navires se verront les uns les autres, même au sein de la plus épaisse brume et à une distance de deux ou trois milles, aussi nettement que l'on peut se reconnaître dans une salle brillamment éclairée. La chose est bien simple. D'après les règlements de la navigation, tout vaisseau pris dans la brume est tenu de donner un coup de sifflet toutes les cinq minutes. Avec la Boussole Ferland, il annoncera non seulement son approche, mais aussi la course qu'il poursuit. Toutes les pointes de la rose des vents y sont numérotées à cette fin; c'est un véritable télégraphe d'alarme.

Avec cette Boussole, les navires pourront gagner une journée, même davantage, par voyage, car ils n'auront pas à ralentir: il s'ensuivra une grosse économie de temps, d'argent et de combustible. Le système est aussi très facile à expliquer et n'exige aucune étude spéciale des marins de langues différentes.

La gravure ci-dessus montre la course de différents vaisseaux avant et après l'échange mutuel des nouveaux signaux.

La Boussole Ferland n'interviendra en rien dans le texte du Code International des signaux maritimes. Il n'y aura pas un mot à changer: tout ce qu'on demande aux gouvernements des différentes nations, c'est d'accepter le cadran ci-dessus comme annexe au Code.

Aujourd'hui, il n'y a rien dans le Code des Signaux pour signaler brièvement la position des vaisseaux. La clef du compas offre un moyen laconique et abrégé de signalement par n'importe quelle température.

UN HOTEL PROSPERE

M. G. E. Mercier, ci-devant de Lévis, le populaire propriétaire de l'Hotel "Baie des Chaleurs" à Dalhousie, N.-B., était à Québec cette semaine.

M. Mercier nous a informé que cet été le nombre de voyageurs dans cette contrée est plus considérable que jamais, ce qui est une bonne aubaine pour les hôteliers.

Depuis quelques semaines son hôtel regorge de touristes, et c'est à peine s'il peut les loger tous.

Depuis deux ans que M. Mercier en est le propriétaire, l'Hotel "Baie des Chaleurs" est devenu l'un des plus populaires et des plus achalandés de l'endroit, grâce à l'initiative et à l'énergie de son propriétaire qui n'a rien épargné pour faire du "Baie des Chaleurs" un hôtel de première classe.

L'Hotel est une large construction en bois, à trois étages, de 50 pieds carrés, pourvue de toutes les dernières améliorations et pouvant loger plus de 50 personnes. Situé à peu de distance de la gare et tout près du débarcadère de l' "Admiral," il offre les meilleurs avantages aux voyageurs.

Cet hôtel se recommande de lui-même aux touristes qui se portent en grand nombre dans cette région pittoresque, et les québécois qui ont l'habitude de pousser une pointe jusqu'à Dalhousie ne manqueront pas de visiter l'Hotel "Baie des Chaleurs."

PERSONNEL

M. Langlois, représentant de la maison Thomas May & Co, est parti lundi pour la Beauce.

M. Georges Lamothe, représentant la maison John Fisher & Son, est revenu ces jours derniers d'un voyage d'affaires dans le district.

M. Rodolphe Audette, président de la Banque Nationale, est revenu ces jours derniers d'un voyage d'affaires à l'Île du Prince-Edouard.

M. et Mme Théophile Béland sont revenus de leur voyage dans le golfe. M. Béland ne dit que du bien du nouveau steamer de la Quebec Steamship Co, le *Campana*.

M. H. J. Beemer est en cette ville depuis quelques jours. Il a réussi à faire passer à Ottawa le bill l'autorisant à acheter les tramways existants, et ses ingénieurs sont à l'œuvre pour tracer les plans de l'Électrique, et prendre le niveau des rues. Les travaux, nous dit M. Beemer, commenceront immédiatement après.

Le *Canadian Grocer* publie le portrait et une biographie de M. J. B. E. Poirier, président de l'Association des commissionnaires en détail, de Montréal.—M. Poirier qui est âgé de 35 ans est né à St-Jean P. Q. Il a débuté dans l'épicerie, au magasin de M. Fabien Monet, St-Jean en 1874, puis se rendit à Montréal, où par son travail et son activité, il s'est créé une belle position. L'idée fixe de M. Poirier est de relever la condition des commis. Il est aujourd'hui le commis en chef de la maison J. H. E. Davis, rue Ste-Catherine Montréal.

CHRONIQUE DE LA NAVIGATION

Le *Mexico*, qui a fait naufrage à Belle-Isle, avait pour cargaison 210 têtes de gros bétail, \$16,800; 880 moutons, \$7,010; 18,231 boîtes de fromage, \$127,617; 8,291 minots de blé, \$6,052,543; 289 standards de madriers, \$6,000; 5,477 sacs farine, \$24,640; 515 boîtes provisions, \$20,600; 750 seaux saindoux, \$3,500; 897 boîtes beurre, \$8,500; 3,297 balles foin, \$1,500; total \$221,755.43. Le vaisseau était assuré en Angleterre, et la cargaison à Montréal et aux Etats Unis pour \$230,000.

—On vient de lancer à Belfast le *George*, un grand paquebot de 10,000 tonneaux destiné au transport exclusif du fret pour la ligne *White Star*.

—On attend prochainement l'arrivée du *Sealsman*, le nouveau paquebot de la ligne Dominion. Il est inscrit pour partir de Québec le 10 août pour Liverpool, ce qui porte à croire qu'il ne poussera pas jusqu'à Montréal, vu le peu de profondeur de ce dernier port.

MOUVEMENT MARITIME

Partis pour Quebec

W. M. Holby (s), —, Shields, 20 juill
Eleanor (s), Fell, Greenock, 20 juill
Felleite, —, Plymouth, 20 juill
Pharos (s), Dusting, Fleetwood, 22 juill
Hoyding, —, Southampton, 23 juill
Inga, —, Newcastle, 21 juill
Prince Eugene, —, Greenock, 23 juill

Partis pour le Canada

Grecian (s), Numan, Londres, 21 juill
Norwegian (s), Christie, Glasgow, 20 juill
Tycia (s), —, Liverpool, 20 juill
Thomas Faulkner, —, Liverpool, 22 juill
Tafua (s), —, Barrow, 19 juill
Antwerp (s), Herman, Anvers, 21 juill
Ravenhough (s), —, Sharpness, 21 juill
MacDuff, —, Penarth Roads, 23 juill

Arrivés dans le port de Quebec

20 juill—SS Parisian, Ritchie, Liverpool, 11 juill via Moville, Allans, Rae & co, 416 passagers et carg. gén.
—Hemmon, Baes, Bristol, 9 juill, Wm. M. Macpherson, carg. gén.
—Huelva, Terrill, Sydney, pour Montréal, charbon
Canal boat R. T. Blohm, Glade, Hoboken, Bennett & co, charbon.
—Wm. Ryan, Glade, Hoboken, Bennett & co, charbon.
—H. G. Noel, Noel, Hoboken, Bennett & co, charbon.

21 juill—Bark Nathaniel, —, Marseille, 21 mai

22 juill—SS Glenton, —, Shields, 8 juill pour Montréal, carg. gén.
—Sunshine, Merrix, Picou, John Laird, pour Mont.éal, charbon.
—Linwood, Sydney, Carbray, Routh & co, pour Montréal, charbon.
—Turret Bell, Boyd, Sydney, pour Montréal, charbon.

Schr Souvenir, Cyr Moisie.
23 juill—SS Buenos Ayrean, Vipond, Glasgow, 13 juill, Allans, Rae, & co, carg. gén.
—Lake Winnipeg, Taylor, Liverpool, 12 juill, Geo. M. Webster, & co, 26 passagers et carg. gén.

—State of Georgia, Crombie, Aberdeen, Dobell, Beckett & co, lest.
—Concordia, Scott, Glasgow, 13 juill, Ross & co, pour Montréal, carg. gén.

Barque Nathaniel, Pedersen, Marseilles, W. & J. Sharples, lest
Canal boat Clara Belle, Simonds, Whitehall, NY, Terreau & Racine, sable pour moule.

Inscrits pour chargement

22 juill—Ballochmyle, 1437, Australia, Dobell, Beckett & co, Bassin Louise.

Acquittés

20 juill—Schr Regina, Parent, Port Houde
—George Clark, jr, Albert, Shippegan.
—Adelaide, Tremblay, Seven, Islands.
22 juill—SS Otter, Bernier, Esquimaux Point, A. Fraser & co.
Ship Frank Carvill, Neilsen, United Kingdom, W. & J. Sharples,

Bark Ballochmyle, Tait Melbourne, Aus, Dobell, Beckett & co.
Bktnr Peerless, Davls, Bermlns et Bathurst, Whitehead & Turner.
Schr La Jeune Perdrix, Boudreau, Antiochi.
—Midnight, Robert, Gaspé.
20 juill—SS Labrador, McAuley, Liverpool, Wm. M. Marpherson.
23 juill—SS Campana, Baquet, Pletou ports et Intermédaires, Québec SS Co.
Bark Ellsif, Thorstensen, Grimsby, W. & J. Sharples.

HEURES DE LA MARÉE HAUTE

JUILLET

| | | |
|--------------|------------|------------|
| Samedi, 27 | 10.05 p.m. | 10.27 a.m. |
| Dimanche, 28 | 10.49 " | 11.12 " |
| Lundi, 29 | 11.34 " | 11.58 " |
| Mardi, 30 | " | 0.24 " |
| Mercredi, 31 | 0.53 " | 1.27 " |

AOÛT

| | | |
|-------------|--------|--------|
| Jeuili, 1 | 2.06 " | 2.48 " |
| Vendredi, 2 | 3.29 " | 4.10 " |

Pour avoir l'heure de la marée haute aux endroits suivants, il faut soustraire les heures suivantes des heures correspondantes à Québec:
Ile Madame..... 1 heure 12 minutes
Pillers..... 1 " 52 "
Traverse..... 2 " 22 "
Kamouraska..... 2 " 52 "
Brandy Pot..... 3 " 52 "
Ile Verte..... 4 " 07 "
Chicoutimi..... 3 " 39 "

La marée haute au cap à La Roche, 50 milles plus haut que Québec, se fait 3 heures plus tard.
Premier quartier Dimanche 28 à 3.26 h. p. m.

Dans l'affaire de

JOSEPH THIBOUTOT,

Marchand de Ste-Anne Lapocatière
Insolvable.

Avis est par le présent donné que MARDI, le 30 juillet 1895, à 11hrs. a.m., sera vendu par enchère publique au bureau des sous-signés No 48 rue St-Pierre, Québec, l'actif de cette succession comme suit :

| | |
|-----------------------------|----------|
| A—Fonds de commerce général | \$728.87 |
| Ameublement du magasin | 8.50 |

| | |
|-----------|----------|
| B—Roulant | \$737.37 |
| | 195.00 |

| | |
|------------------------------------------------------|----------|
| C—Crédits, dettes de livres et billets d'après liste | 1,042.26 |
|------------------------------------------------------|----------|

\$1974.63

La vente se fera pour chaque item séparément à tant dans la piastre.

L'inventaire et la liste des crédits sont visibles à notre bureau.

Le stock pourra être examiné au magasin de l'Insolvable à Ste-Anne lundi le 29 juillet courant Conditions de paiement : Comptant.

LEFAIVRE & TASCHEREAU,
Syndics Cessionnaires

G. R. GRENIER & Cie
Encanteurs.

BUREAU DE LA ROYAL INSURANCE COMPANY

66, RUE ST-PIERRE
Québec, 1er juin 1895.

Je donne avis par la présente que j'ai cessé d'agir en qualité d'agent de la "London Assurance Corporation."

En remerciement mes amis du patronage qu'ils m'ont donné pour la London, j'ai beaucoup de plaisir à déclarer que la Royal Insurance Co. avec laquelle j'ai été en rapport pendant plusieurs années, est prête à remettre des Polices pour toutes les assurances que j'ai placées dans la London. J'espère que les intéressés se décideront à faire ce transfert. La position et la solidité de la Royal, la réputation qu'elle s'est depuis longtemps acquise pour la bonne foi et pour payer promptement les pertes sont des avantages que le public appréciera.

W. S. CHAMPION.

CANADA,
PROVINCE DE QUÉBEC } Cour Supérieure
DISTRICT DE QUÉBEC.

Dans l'affaire de

THE GLOBE CIGAR Co.,

Lévis, Insolvable

Avis est par le présent donné qu'en vertu d'un ordre de la Cour Supérieure du district de Québec, une assemblée des créanciers de la dite Insolvable aura lieu au Palais de Justice à Québec le 30e jour de juillet 1895 à 11 hrs. de l'avant-midi pour assister à la nomination d'un curateur et des inspecteurs aux biens de la dite insolvable.

ALF. LEMIEUX,
Gard. Provisoir.

MARCHE DE BOSTON (en gros)

PRODUITS AGRICOLES

| | | |
|--------------------------------------------|----------|----------|
| Pois et fèves..... | \$1.75 @ | \$2.20 |
| Oeufs..... | 0.13 | 0.20 |
| <i>Graines de fourrage :</i> | | |
| Timothy ouest, par minot..... | 2.75 | 3.00 |
| " nord..... | 2.65 | 2.85 |
| Trèfle ouest, par livre..... | 0.09 1/2 | 0.11 |
| " nord..... | 0.10 | 0.11 |
| " blanc..... | 0.23 | 0.23 |
| " rouge..... | 0.00 | 0.00 |
| " Alaska..... | 0.10 1/2 | 0.12 |
| " Luzerne..... | 0.16 | 0.19 |
| Herbe de verger, par minot..... | 2.10 | 2.50 |
| Millet Golden..... | 2.00 | 1.75 |
| américain..... | 1.60 | 0.00 |
| Seigle..... | 0.00 | 0.00 |
| <i>Foins et pailles, par tonne :</i> | | |
| Foin N.Y. et Canada choix..... | 18.00 | 19.00 |
| " " bon à pass..... | 16.00 | 17.00 |
| " Est ordinaire à choix..... | 13.00 | 15.00 |
| " commun à ordinaire..... | 10.00 | 11.00 |
| " beau..... | 14.00 | 15.00 |
| Trèfle mêlé..... | 11.00 | 12.00 |
| Paille seigle..... | 13.00 | 14.00 |
| avoine..... | 7.50 | 8.00 |
| <i>Patates :</i> | | |
| Houlton Rose, par minot..... | 0.50 | 0.75 |
| Hebron..... | 0.50 | 0.75 |
| Arrostock Hebron..... | 0.50 | 0.75 |
| " Rose..... | 0.50 | 0.75 |
| Blanches N.Y..... | 0.50 | 0.55 |
| Dakota Red..... | 0.00 | 0.00 |
| Nouveau Brunswick rose..... | 0.00 | 0.00 |
| " hebron..... | 0.00 | 0.00 |
| Nouvelles du Sud..... | 0.75 | 2.50 |
| <i>Volailles :</i> | | |
| Poules Nord et Est fraîches tuées..... | 0.13 | 0.23 |
| " du printemps..... | 0.25 | 0.30 |
| Chapons..... | 0.11 | 0.15 |
| Dindons Ouest..... | 0.10 | 0.11 |
| Dindonneaux choix..... | 0.12 | 0.16 |
| Vieux..... | 0.07 | 0.00 |
| Canards verts..... | 0.15 | 0.18 |
| Oies..... | 0.00 | 0.00 |
| Jars..... | 0.00 | 0.00 |
| Volaille vivante..... | 0.10 | 0.11 |
| Poulets..... | 0.13 | 0.15 |
| <i>Légumes :</i> | | |
| Patates sucrées, Jersey..... | 0.00 | 0.60 |
| Navets par 100 bottes..... | 2.00 | 3.00 |
| Carottes p. 100 bottes..... | 2.00 | 0.00 |
| Choux nouv. le cent..... | 2.00 | 3.00 |
| Choux-fleur Cal. p. caisse..... | 0.75 | 1.50 |
| Navets nouv., le baril..... | 0.00 | 1.75 |
| Persin, la boîte..... | 0.00 | 0.00 |
| Laitue, la boîte..... | 0.00 | 0.50 |
| Epinards nouv., bte..... | 0.20 | 0.30 |
| Tomates par lb..... | 0.75 | 0.00 |
| Navets Canada, le brl..... | 0.75 | 1.00 |
| Radis, p. 100 bottes..... | 0.75 | 1.00 |
| Oignons indigènes, le minot..... | 0.75 | 0.00 |
| Oignons d'Égypte, le colis..... | 0.00 | 0.00 |
| Courges, la tonne..... | 15.00 | 6.00 |
| Rhubarbe, par 100 lb..... | 0.50 | 0.75 |
| Concombres..... | 0.00 | 1.00 |
| Pois verts..... | 1.25 | 1.50 |
| Céleri par doz..... | 3.50 | 0.00 |
| <i>Viandes et peaux :</i> | | |
| Bœuf Chicago choix..... | 0.08 1/2 | 0.09 |
| Bon..... | 0.07 | 0.08 |
| arrière q artillers..... | 0.07 | 0.12 |
| avant..... | 0.06 | 0.06 1/2 |
| 2e qualité..... | 0.04 1/2 | 0.05 1/2 |
| Agneaux Est et Brig hton..... | 0.11 | 0.12 |
| Mouton Chicago choix..... | 0.05 | 0.07 1/2 |
| Agnelets..... | 0.05 | 0.07 1/2 |
| Vœu extra..... | 0.09 | 0.10 |
| autre..... | 0.05 | 0.08 |
| Cochons bouch. domest..... | 0.06 | 0.06 1/2 |
| d'abattoir..... | 0.06 | 0.07 |
| Peaux campagne vertes, plus de 75 lbs..... | 0.07 | 0.00 |
| " campagne vertes, moins de 75 lbs..... | 0.07 | 0.00 |
| " buff ouest salé..... | 0.09 1/2 | 0.09 1/2 |
| " veau 5 à 12 lbs..... | 0.85 | 1.40 |
| " au-dessus du poids..... | 1.40 | 1.50 |
| " agneaux..... | 0.10 | 0.20 |
| Suif brut..... | 0.01 1/2 | 0.02 1/2 |
| livré en ville..... | 0.04 | 0.04 1/2 |
| " campagne..... | 0.04 | 0.00 |
| <i>Beurre et fromage.</i> | | |
| Beurre crémier choix..... | 0.18 1/2 | 0.19 |
| 1er et extra 1er..... | 0.18 | 0.20 |
| imit. crém. extra..... | 0.13 | 0.14 |
| factory choix..... | 0.12 | 0.13 |
| petites btes, crém. extra..... | 0.19 | 0.20 |
| Fromage N. Y., extra..... | 0.08 | 0.08 1/2 |
| 1er..... | 0.06 1/2 | 0.07 1/2 |
| Vermont choix..... | 0.08 | 0.08 1/2 |
| passable à bon..... | 0.05 | 0.07 1/2 |
| Écromé..... | 0.03 | 0.05 |

Hector Grenier

MARCHANT-QUINCAILLIER

(EN GROS ET DETAIL)

436 Rue Saint-Jean, Québec

Ayant agrandi son commerce, invite les commandes en
FERRONNERIE POUR CONSTRUCTION, CARROSSERIE et
MEUBLES PEINTURES, HUILES, VERNIS, VITRES, ETC.,
ARTICLES DE CHASSE ET DE PÊCHE,
PLÂTRE DU NOUVEAU-BRUNSWICK ET CIMENT DE PORTLAND
 Marchandises d'actualité. **GLACIÈRES et Appareils pour glacer**
la Crème (Ice Cream Freezers).

Spécialité : **ARTICLES DE PLOMBERIE**

Téléphone 549

CHEMIN DE FER DE

QUEBEC et LAC ST. JEAN

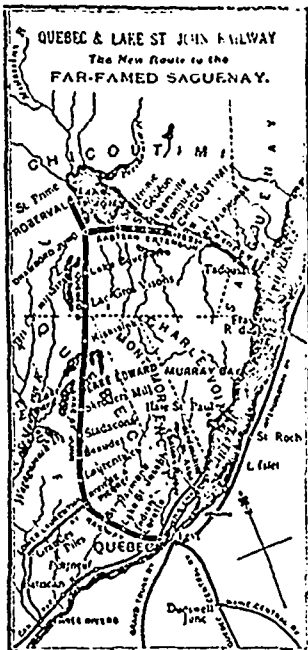

LA NOUVELLE ROUTE QUI CONDUIT AU CÉLÈBRE SAGUENAY
 et la seule VOIE FERREÉ qui mène droit aux délicieuses
 campagnes et aux magnifiques endroits de pêche situés au
 nord de Québec, au lac Saint-Jean et à Chicoutimi à travers la
 chaîne des ADIRONDACKS DU CANADA.
 Les trains raccordent à Chicoutimi avec les bateaux à va-
 peur du Saguenay qui arrêtent à TADOUSSAC, CACOUNA, la
 MALBAIE et QUÉBEC.
 C'est un voyage circulaire sans rival en Amérique, avec tout
 un système d'hôtels confortables et luxueux, qui s'accomplit
 dans la grande forêt, à travers les montagnes, sur le parcours
 de rivières et de lacs, descendant le majestueux Saguenay, de
 jour et revenant à Québec, en touchant à toutes les belles
 stations balnéaires du bas du fleuve Saint-Laurent.
 L'Hôtel Roberval, au lac Saint-Jean, offre des appartements
 de première classe pour 300 touristes.
 S'adresser à tous les principaux vendeurs de billets de voyage
 dans toutes les principales villes.
 On distribue gratuitement sur demande un magnifique guide
 illustré.

Aux colons—Terres à blé

Bon climat, bon bois, excellente eau.
 Le gouvernement provincial offre en vente au-delà de 2,000,000
 d'acres des plus belles terres à blé qui se puissent trouver
 dans la province de Québec, à VINGT CENTINS L'ACRE, à
 une distance seulement de 10 heures de Québec (190 milles)
 par voie ferrée, dans le territoire du LAC ST-JEAN.
 Le chemin de fer transporte les nouveaux colons et leurs fa-
 milles et une quantité limitée de leurs effets de ménage gratis.
ALEX. HARDY, Agent général du fret et des voyageurs, à Québec.
J. G. SCOTT, Secrétaire et gérant.

GEORGE VAN FELSON LOUIS BRUNEAU

The V. & B.

SPORTING GOODS Co., Québec

BICYCLES

Accessoires et Sports variés

SEULS AGENTS, pour Québec et le district, de

Warwick Cycle Co—Cycles Perfection Warwick
 Pope Man'g Co — Cycles Columbia et Hartford
 Gendron Man'g Co — Cycles Gendron et pour enfants

Hyslop Son & McBurney—Cycles Crescent
 Whitworth, Hyslop
 Wanderer Cycle Co—Cycles Wanderer et sans chaînes

Comet Cycle Co—Cycles Comet.
 Dunlop Tire Co—Bandages et jantes de Dunlop.

Bicycles pour hommes, femmes et enfants
 de \$10 à \$125

VENDUS COMPTANT OU A TERMES
 — Catalogues sur demande —

REPARATION DE BICYCLES
 LOUAGE DE BICYCLES

N.-B.—Nos conseils et notre expérience pour rien.

THIBAUDEAU FRERES & CIE.

Importateurs et marchands en gros de

MARCHANDISES SECHES

Anglaises, Étrangères et Canadiennes

Nos. 41 et 43 rue Dalhousie

QUEBEC.

Branches: Thibaudau, Bros & Co, Montréal.
 Thibaudau, Bros & Co, Londres, E. C., Angl

UN HOMME D'AFFAIRES devrait se tenir au courant des prix les plus bas. Sinon, ses concurrents achèteront leurs marchandises à des prix moindres, et il les verra s'enrichir, même en vendant à des prix les plus bas. Il est nécessaire aussi qu'un marchand soit renseigné sur tout ce qui se passe dans sa branche de commerce dans son pays et ailleurs. Nous donnons ces différentes informations chaque semaine ou chaque mois au taux de \$1.00 à \$2.00 par année. Un détaillant de Québec qui s'est prévalu de l'information que nous lui avions donnée, a fait sur une seule transaction un profit de \$100. Échantillons franco sur demande.

The J. B. MacLean Co. Journaux commercaux, 146 St. James Street, Montréal. Canadian Grocer and General Storekeeper; Hardware and Metal Merchant; Dry Goods Review; Printer and Publisher; Bookseller and Stationer.

Bureaux d'Enregistrement

| Nat. de Pacte | Par | En faveur de | Lieu de l'immeuble affecté ou résidence. | Montant. |
|-------------------|------------------------------------------------------------------------------------------------------------------------------------------------------------------------------|---------------------------|----------------------------------------------|--------------------------------|
| BEAUCE | | | | |
| Ventes | Arcadius Chabot | T. Morissette | Broughton | 300 ac. 50 |
| " | Joseph Rodrigue | Maj. Poulin | St-Fran. | 50 c. |
| " | Isaac Poulin | G. Couture | St-Ephrem | 400 c. |
| " | Octave Normand | Jos. Turmel | Ste-Marie | 300 à t. |
| " | Prosper Bisson | Patrick Doyer | SS. Anges | 300 à t. |
| Cession | Is. T. Boudoin | Henry Baril | Ste-Anne | 50 c. |
| Donation | G. Bernard et ux | Is. N. Bernard | St-Fran. | |
| Ventes | Calixte Bolly | Louis Bolly | SS. Anges | 100 c. |
| " | Louis Bolly | Calixte Bolly | | 100 à t. |
| " | Christ. Dallaire | Max. Doyon | Broughton | 75 p c. |
| Obligations | Is. Longchamps | J. Sharples ds-q | St-Ephrem | 450 6 p c |
| " | Geo. Côté, fils | C. Gilibert | St-Joseph | 200 7 p c |
| " | Bénon Roy | Paul Poulin | St-Fran. | 100 8 p c |
| " | Edouard Lessard | Ph. Lachance | St-Victor | 1057 6 p c. |
| " | WBrid Joliceur | | | 225 |
| " | J. & S. Jacques | Vve H. J. Duchesnay | Frs. Linère | 250 " |
| " | Pierre Genaud | Vve F. Gourdeau | Jersey | 100 " |
| " | Alex. Joliceur | Achille Morin | St-Georges | 200 " |
| " | F. X. Couture, sr | | Lambton | 100 " |
| " | George Demers | | Aylmer | 200 " |
| " | Dme A. Fortier | Hon. J. Sharples ds-q | St-Fran. | 650 " |
| " | Sévère Langlois | | | 150 " |
| " | Thomas Jacques | | Forsyth | 400 " |
| " | P. E. Bulduc | Taschereau & Pacaud | Lambton | 100 Sp c |
| Décl. Société | Gédéon Lamontagne & Jos. Vaillancourt, raison sociale Lamontagne & Vaillancourt, société, exploitation de moulins à scies et à farines et autres exp oia'ions du même genre. | | | |
| " | Louis Beaudoin & Jos. L. Beaudoin, raison sociale Ls. Beaudoin & Co., société commerce de bois à St-Fidélité et ailleurs dans le district de Beauce. | | | |
| DORCHESTER | | | | |
| Obligation | Eusèbe Carbonneau | Hon. N. Audet, S-Marg. | | 400 int 6 p c |
| Donation | Vladi. Fournier et ux J. & A. Fournier do | | | |
| Vente | Oct. Gaulin | Adèle Nadeau | | 360 à termes |
| " | Adèle Nadeau | Jean Bégin, Crambourne | | 360 payé |
| " | Shérif de Beauce | J. B. C. drin, Ste Marg. | | |
| Obligation | Nap. Hallé | Rév L. C. O. Gr | | 400 int 6 p c |
| Vente | Geo. Hallé | Geo. Perrault, S-Léon | | 400 p. |
| Obligation | Cyp. Garon | Ign. Samson, S-Bernard | | 500 int 6 p c |
| Vente | Jos. Labonté | Pierre Talbot, Ste Chaire | | 87 50 p |
| Do ation | Jean Richard | De Marie Chabot do | | |
| Vente | Oct. Gosselin | T. Gosselin, St-Malachie | | 25 p. |
| Vente à rém. | Duv. Lamert | Jos. Gagnon, Watfore | | 77.50 p. |
| Vente | Dame Oct. Gosselin | Is Ferland, Crambour. | | 275 \$75 acc. |
| Obligation | Pat. Conroy | Dlle Ann Fan, S-Edoua. | | 150 int 6 p c |
| Vente | Jas. Hennessey | Jas. Brennan do | | 100 p. |
| Obligation | Pierre Jolin | Geo. Nadeau, S-Germine | | 25 un trans. |
| Quittance | Jos. Deblols | Eus. Carbonneau, S-Marg. | | 1000 oblig. |
| " | P. Emond | | | 223 rente |
| Main levée | Nap. Gendron | G. Perrault, Ste-Germaine | | |
| " | M. Conroy | Pat. Conroy, St-Edouard | | (oblig.) |
| Quittance | Onés. Marceau | Nap. Marceau, Ste-Chaire | | 100 d'une |
| " | Mat. Conroy | Pat. Conroy, St-Edouard | | 55 "don. |
| KAMOURASKA | | | | |
| Jugement | Wilfrid Marchand | Alph. Belanger | St-André | 315 |
| Avis | | | | |
| Testament | Dme E. Landry | Oct. Landry | St-Alexandre | |
| " | Dme E. Pelletier | Grég. Tremblay | Ste-Anne | |
| " | Ed. Dufour | Ed. Dufour, fils | St-Philippe | |
| Obligation | J. Boucher et al | Joseph Dubé | St-Pacôme | |
| Quittances | Louis Michaud | Joseph Anctil | Mont Carmel | 200 |
| " | J. C. Chapais ds-q | | | 1008 |
| " | Antoine Paradis | Dme A. Pelletier | St-André | 300 |
| Marriages | Ad. Chamberland | Dlle M V Landry | St-Philippe | |
| " | Léon Darisse | Dlle M. Deschênes | St-André | |
| Transport | P. Rossignol ds-q | L. V. Dumais ds-q | St-Denis div. créances | |
| Jugement | Joseph Dubé | Geo. Ouellet | St-Pacôme | 49.79 |
| LÉVIS | | | | |
| Ventes | Corp. de Lévis | Gouv. Fédéral | | 1407.19 p |
| " | Stephen Hill | Walter Downs | St-Jean | 475 1 0 p |
| " | Frs. Voyer | Ant. Langlois | St-Lambert | 200 66 p |
| " | W F X Tanguay | Jos. R el | Bienville | 300 50 p |
| " | Zéphirin Talbot | Chs. Atian | St-Henri | 1600 225p |
| " | Simon Fraser | Bery DeVillers | St-Nicolas | 600 p |
| " | F. & O. Guay | Hubert Guay | St-Joseph | 95 p |
| Testaments | Louis Chabot | son épouse | St-Joseph | |
| " | Dme F. Guay | | | |
| Obligation | J. B. Nolin | Is. Ed. Couture | St-Joseph | 500 5 p c |
| Quittances | Suc. J. G. Roy | Zéphirin Talbot | St-Henri | 200 oblig. |
| " | Vve Ls. Chabot | | | 225 " |
| " | Enoche Turcot | | | 238 " |
| LOTBINÈRE | | | | |
| Testament | Dme M.C. Desrochers | Clovis Garneau | Ste-Croix | |
| Déclaration | Clovis Garneau | Régistrateur | | mentionnant les lots 34 20-187 |
| Donation | Isaïe Gingras | J. Bte Gingras | St-Apollinaire ment. No 20 de cette paroisse | .150 |
| Vente | Shérif de Québec | M. Audet ds-q | St-Jean | |
| Testament | Vve J. S. Vallée ds-q | B. M. R. Vallée | St-Flavien | |
| Cession | A.M.K. Brothers | Cie chemin fer Lac | St-Jean | 1110 |
| Ces. et vente | H. G. Joly | | Lotbinière | 1055.40 |
| Vente | Ed. Desrochers | E Lambert | St-Antoine | 1000 |
| Quittance | Laz Martineau | Onés. Rousseau | | 1000 |
| MONTMAGNY | | | | |
| Testament | Pierre Couture | C. Gagnon sa fem. | Montmagny | |

| | | | | |
|------------|------------------|----------------|-----------|------|
| Ventes | Elzéar Dion | Fort. Bernier | " | 400 |
| " | Louis Belanger | A. Coulombe | St-Thomas | 515 |
| Obligation | Urbain Lemonde | Alfred Blais | St-Pierre | 600 |
| " | Vve J. Gaudreau | A. Bender ds-q | St-Thomas | 125 |
| Quittances | Chs. Moreau | Urbain Lemonde | St-Pierre | 300 |
| " | Ludger Laliberté | | " | 1900 |

PORTNEUF

| | | | | |
|----------------|--------------------|---------------------|-----------------|-------------|
| Quittances | Jean Bédard | Jean Canlin | | 25. b. |
| " | Azarias Clermont | Tancredi Rivard | | 100. b |
| " | Gustave Garant | F. X. Proutx | | 400 palem. |
| " | Onésime Naud | Ls. Portelance | | 200 " |
| Vente à réméré | Vve F. Langlois | A. Mascotto | St-Casimir | 350 p |
| Ventes | L. P. E. Rousseau | Jos. Duchesneau | " | 125 p |
| " | Thomas Marcotte | T. Lèvesque et al | N.D. des Anges | 300 |
| Transports | Marie Frenette | N. Marcotte | | |
| " | C. Canlin et al | Louis Moreau | | 50 |
| Obligations | J. O. Sauvageau | J. Sauvageau | St-Alban | 125 |
| " | P. Bernard | Jos. Bélanger | 1er rg Chavigny | 1000 |
| Testament | Oly. Morissette | F. Morissette et al | Cap Sauté | |
| Jugement | Cléoph. Rochette | Alfred Rochon | St-Augustin | 250.80 can. |
| Obligations | J. P. Paquet et ux | Nap. Tessier | St-Casimir | 250 |
| " | Elzéar Crête | M A Grandbois | " | 330 |

QUÉBEC

Obligations

| | | |
|----------------------|----------------------|------------------------------------------------------------------|
| Jos. Laberge | N. Laberge | lot 791a qrt St-Roch |
| Jos. B. Trudel | O. Matte et al | 1 2983b 2985, 2987 qrt. Palais |
| M. Pageau | Soc. de Prêts & Plc. | Québec, 1710 et partie du lot 637 St-Ambroise. |
| G. E. Paré | Church Society | 117-118-119-963-777 qrt. St-Roch et no 1484 qrt. Jacques-Cartier |
| Dlle L. Genest | P. Martel | lots 724 & 731 St-Ambroise. |
| D. Barbeau | P. Martel | partie du 1 703 St-Ambroise |
| M. Cauchon | G. Royer | partie du 1 357 qrt. St-Roch. |
| Georges Perrin | Soc. Prêts & Plac. | 1 8755-150 qrt. St-Jean |
| Oly. Duchesneau | Vve F. Bédard | 1 615-646-647 St-Ambroise |
| Prosper Verret | Jérémie Péllsson | 1 1006-1008 de |
| Oly. Montreuil | Vve P. L'Espérance | partie 1 3152 qrt. St-Jean |
| Vve Eliz. Villeneuve | Gaudiose Royer | lot 26 qrt. St-Roch |
| Charles Roulier | J.A.G. Tourangeau | No 2341-3 St-Sauveur |

Ventes

| | | |
|------------------|----------------------------------------|-------------------------------------------------------------|
| Dat. en paiement | T. Chevalier S.N | Parent Soc Prêts et Placements de Québec lot 958 St-Sauveur |
| Ac. & Transp. | Dme E. Bernier Et. Paquet | 1 623a partie du lot 712 qrt St-Roch. |
| Cession | Shérif de Québec Oct. Migner | 1 2098 118 de St-Sauveur |
| " | A. Soucy | J. Soucy partie de P. s'arfruit 1 1621 qrt J. Cr. |
| " | Léon Fricot | Jos. Rodrigue lot 666 St-Sauveur |
| Donation | Vve P. Laliberté | D le V. Laliberté lot 2128 St-Sauveur |
| " | D. Le D. Huot | G. G. Tareot de tous ses droits 1 3943 Q. M. |
| Donation | Dme L. St-Hilaire P. Crépaud | 1 1371 qrt. St-Roch |
| " | F. X. Pageau et ux F. X. Pageau, fils, | lot 603 de Charlesbourg et tot St de St-Dunstan. |

RIMOUSKI

| | | | |
|--------------|--------------------|--------------------------------------------|----------------------------------------|
| Transport | Edouard Moreau | Samuel Paquet | St-Donat |
| " | Ernest Lavoie | Dme E. Lavoie d'une som. due par H. Lavoie | St-Luce |
| Donation | Chs. Beaupré | L. Beaupré | fils |
| Cession | M. J. Blanche | F. A. V. er droits seigneuriaux | |
| " | J. A. Martin | A. Martin | Rimouski |
| " | Joseph Levasseur | Vve F. Deschênes | Ste-Cécile |
| " | Phléas Coutier | François Cimon | St-Fabien |
| Donation | Alex. St-Laurent | Elzéar Pineau | St-Germain |
| Transport | Philippe Ross | C.E.L. Dionne | une som. due par P. Ross |
| Bail | Léon Parent | J. H. Conant Co. | St-Germain |
| " | Jean Levasseur | | " |
| " | Vve E. L'page | | " |
| " | Michel Lynch | | " |
| Transport | Ernest Lavoie | Dionne & Tessier | St-Luce d'une som due par Henri Lavoie |
| Rétrocession | Phil. St-Laurent | Zéph. St Laurent | St-Anaclet |
| Donation | Zéph. | Aug. | |
| Marriage | L. Beaupré fils de | Chs. E. St-Laurent | St-Valérien drt. doua |
| Tutelle | Grégoire Labbé | Stanislas Labbé | St-Fabien |
| " | Joseph Bédard | Frs. Vaillancourt | |
| " | Elzéar Pineau | Michel Lynch | St-Germain |
| " | J. Bte DeChamplain | Elzéar Côté | St-Luce |
| " | Ed. Dufour | | |
| Tutelle | Pantaléon. Voyer | Phil. St-Laurent | St-Anaclet |
| " | Alexis Chasseur jr | Vve P. L. Gauvreau | St-Gabriel |
| Marriage | O Vaillancourt | Vve J. Coutrier | St-Mathieu drt. dou |
| Société | Fournier & Langis | J. Fournier & H. Langis | St-Luce |
| Quittances | Nap. Dion | J. A. Martin | Rimouski d'une hyp. |
| Donation | Dosithé Gagnon. | Antoine Martin | Pt. au Père |
| " | Joseph Roy | Vital Bouillon | St-Anaclet de 2 oblig |

ROBERVAL (Lac St Jean)

| | | | | |
|-------------|------------------|-------------------------------------|---------------------|--------------------------------------|
| Ventes | C. Bouthane | Vve Lahberte | J.B. Jean Normandin | 2506.50 |
| " | Euloge Menard | Pierre Rousseau | Ashpymont. | 650 |
| " | P. C. Dupuis | R. Mignault | Normandin | 146.66 |
| Obligations | R. Mignault | P. C. Dupuis | | 500 |
| " | G. Mercier | | | 100 |
| Ventes | Eusèbe Simard | Michel Gagnon | Cant. Parent | 100 |
| " | Mathias Gagnon | Georges Gagnon | " Demeule | 600 |
| " | Wilbrod Germain | T. St-Amant | " | 500 c. 250 |
| " | | Balance payable à divers créanciers | | |
| " | R. Bouchard | Médéric Perron | Cant. Roberval | 300 \$50 |
| " | | payable à Jos. Villeneuve | | |
| " | Zéph. Ouellet | Domitille Têtu | Cant. Albabel | 300 droit de réméré pendant deux ans |
| Obligation | Joseph Doucet | Domitille Têtu | Cant. Parent | 400 |
| Ventes | Thomas Potvin | Isaïe Michaud | " Charley. | 50 |
| " | Michel Gagnon | Hercule Angers | " Dufferin | 300 |
| " | L. Coulombe | Jos. Gagnon | " | 400 |
| Tutelle | N. Picard Junior | Ses enfants min. | " Normandin | |

SHERBROOKE

| | | | | |
|--------------|-------------------------------------|-------------------------------|-------------|-----|
| Ventes | Le Shérif | The Sherbrooke Loan & Mtge Co | Sherbk. | 15 |
| Mortgages | Mme J. Gagnon | William Morris | Ascott | 40 |
| | Esdras Breton | F. X. Rousseau | Sherbrooke | 200 |
| Testament | Elmer Moo | Charles Croshere | Orford | 150 |
| Transport | Chs. Paquette | A. Beaumont | Lennoxville | |
| Ratification | | Rev. A. E. Dufresne | | |
| Vente | H. B. Brown | J. A. Chicoyne | Sherbrooke | 750 |
| Mortgages | Georges Daigle | Dlle C. Dubois | | 150 |
| | Moïse Dufresne | | | 150 |
| Vente | Dmo S. J. Pomroy | S. G. Craig | Compton | 350 |
| Mortgage | John Baker | Banque Nationale | Ascott | 301 |
| Quitteance | Dme M. Gatien | J. Lacroix | | 100 |
| Mortgage | J. B. Duchesneau | Dlle C. Dubois | Sherbrooke | 630 |
| Vente | Eastern Township Land & Improvement | N. R. Hall | Sherbrooke | 150 |

TÉNISCOUATA

| | | | |
|----------|----------------|---------------|------------|
| Vente | Alfred Marquis | Dme Marquis | Viger |
| Donation | Rev. J. Dumas | Achille Dumas | Isle-Verte |

| | | | |
|----------------|----------------------|-------------------------|------------------|
| Ventes | A. Deschamps | A. Deschamps | Viger |
| " | Théosph. Sirlois | Hil. Lemieux | Cacouna |
| Vente à réméré | Hyp. Caron | Jus. Roux | Trois-Pistoles |
| Transport | Chs. Fortin | C. E. Pouliot | |
| Donation | Vye Jos. Ouellet | Jos. Ouellet | Bégon |
| Ventes | Wm. Thomas | P. Philippe Morin | Selg. Madawask |
| " | | Amable Morin | |
| Obligations | E. Pelletier | Alexis Lavole | St-Louis Ha Ha |
| " | Elzéar Perron | J. Bte. Perron | N. D. Lac |
| " | Jules Lebel | T. P. Pelletier | T.-Pistoles |
| Vente | F. A. Sirlois shérif | C. E. Pouliot | Riv. du Loup |
| Transport | P. Rossignol ès-q | L.V. Dumais ès-q | C. Chamard et al |
| Testament | Basile Côté | | |
| Obligation | Olivier Drapeau | Dlle C. Drapeau | St François |
| Vt. meubles | Octave Martin | Thomas P. Pelletier | |
| Obligation | Joseph Lauster | George Lebel | Cacouna |
| Donation | Joach. St-Pierre | Eug. St-Pierre | Denouville |
| Ventes | Cleophas Guéret | Ar. Dubé et al | St-Louis Ha Ha |
| " | Arsène Dubé | J. B. Pinet | " |
| Résiliation | G. H. Deschênes | J. R. Chamberland et al | Fra-cerville |
| Quitteances | C. E. Pouliot | Eugène Fortin | |
| " | J. B. Thibault | Elzéar Perron | |
| " | J. G. Pelletier ès-q | Thomas Fraser | |
| " | Elzéar Beaupré | Firmin Dumont | |

Actions civiles à Québec.
Cour Supérieure

| No | Nature de l'action | Demandeur | Défendeur | \$ | Rap |
|------|--------------------|--------------------------------------------------|----------------------------------------------------------------------------------------------------------------------------------------------------------------------|---------|---------|
| 2456 | Sur compte | Jos. Goulet et al | T. Poulin, Marlon | 129 91 | 7août |
| 2458 | Bill. prom. | James Slessor et al | Abt. Royer, Québec | 576 98 | 27juill |
| 2460 | Dotto | Moses Vineberg | Delphis Drolet do | 165 53 | 27 " |
| 2462 | " | " | Alfred Tanguay do | 115 81 | 29 " |
| 2466 | Bill. prom. | Frank Ross et al | J.M. Mackay, S-Foye | 110 25 | 31 " |
| 2464 | Part.&liet. | Emma Vallée et vir | Éléonore Binet, Beauq. Édouard Parent do Vitaline Cardinal Édouard Parent Alexandre Vallée Isidore Vallée Théodore Binet, Lévis Jean Couture do | 2000 00 | 30août |
| 2470 | In factum | Paul Pomerleau | Jean als Johnny Royer, [St-Henri | 114 72 | 2 " |
| 2474 | Dette | Archibald Woods | R. Livingstone, lieu.ine. | 160 | 3 " |
| 2476 | Loy. s-g. | Et. Paradis | J. E. Turgeon, Québ., Adj. Gauthier, Montr. | 266 67 | 27juill |
| 2478 | Domnage. | Alfred Patry | Rich. Hudson, Québ., | 200 | 7août |
| 2482 | " | Emma Vezina et vir | Joseph Poirier do | 100 | 6 " |
| 2484 | Dette | Z. Paquet | M.A. Dionne, N-D des (Neiges T-Pistoles | 138 18 | 20 " |
| 2488 | Domnages T" | Éophile Gosselin | H. Langlois, St-L. L.O. | 190 | 12 " |
| 2440 | Rent.const. | Marie S. Labbé-éq. | J.B. Picher, Québec | 75 | 4 " |
| 2486 | Domnages | Anselme Lagacé | François Gagnon, [Eboulements | 199 | 6 " |
| 2488 | Cassat. régl. | Léon Marcotte municipal | Corporat. de N-D. (Portneuf | 13 | " |
| 2494 | Dom. pr. lib. | Hon. Sir A. P. Caron | Ernest Pacaud, Qu., | 25,000 | 10 " |
| 2496 | Pétit. & red. | Géd. Pichette ès-q compte | Hon. E. J. Price, St- (Colomb Sillery | 187,000 | 15 " |
| 2502 | Bon | Alex. Legaré | Dosithé Arcand, Q. cont. | 1500 15 | " |
| 2468 | In factum | Frs. Pelechot en cassat. proc. municipaux. | Corp. St-Lambert, Ephrem Bernier, Cypr. Bussièrès, Louis Gagné, Théoph. Vermette, Rom. Vallières, Odias Roy, Pierre Asselin, T. Labonté, St-Lambert | | 12août |

Cour de Circuit

| | | | | |
|------|----------------------|------------------------|-------|---------|
| 2443 | A.J. Duchesnay et al | P. Plamondon anc. Lor. | 27 | 1août |
| 2444 | Étienne Sylvain | Dam. Lapointe, Qué., | 24 64 | 25juill |
| 2445 | " | Ls. Bélanger, Beauport | 66 86 | 27 " |

| | | | | |
|------|-------------------------|----------------------------------------------------------------------------|----------|---------|
| 2417 | Jos. Renaud | Jos. Lagacé, Québec | 26 | 7août |
| 2448 | Victor Sans-facon | Nap. Lortie, Beauport | | |
| 2450 | Amos Campbell et al | E. Provencal et al t-s | 42 50 | 1 " |
| 2453 | H. C. Bossé | E. Lemire, S.Didace | 3R.46 05 | 5 " |
| 2454 | " | P.C. Blouin, I. Orléans | 73 45 | 1 " |
| 2456 | Sau-t-e gag. | Alphonse Legare | 50 50 | 22juill |
| 2457 | Jos. Parent | Jos. Drolet, Québec Jos. Lafond, Québec | | |
| 2458 | Thos. Bélanger | G. Lemoine et al t-s Nap. Chalifour, Beauq., M'ey Cotton M'g Co. t-s | 41 80 | 29 " |
| 2459 | S. Grondin | C. Lelièvre, Québec | 26 55 | 3sept |
| 2460 | Ls. Beaulieu | E. Vezina, St-Ambroise | 85 | 26juill |
| 2462 | Wm. Sadler | Chs. Parent t-s | 29 80 | 1août |
| 2463 | J. A. Tellier | Kate Kennedy, Québec A. G. Vezina, do | 38 | 27juill |
| 2464 | Alex. McKay | J. E. Béland et al t-s | 25 59 | 3sept |
| 2467 | Nap. Drouin et al | Ans. Lagacé, Québec | 42 08 | 29juill |
| 2473 | Nap. Dionne | Stan. Thibault, Matane | 30 60 | 31août |
| 2474 | Honoré Grenier | Thos. Cassé, Québec | 20 | 26juill |
| 2476 | Alfred Patry | C. Dussault, S-Jeanne N. | 33 11 | 6août |
| 2479 | Thos. Bélanger | Cy. Kurouac et al Q., | 50 50 | 30juill |
| 2481 | G. M. Dechêne | Jean Auchair, Laval | 51 65 | 6août |
| 2482 | P. L. Turgeon | Geo. Grenier, Beauport | 20 | 6 " |
| 2483 | Ls. Bergevin et al | Edm. Savard, Chicout., | 41 25 | 27 " |
| 2491 | François Boomer | J. A. Martin, Rimonski | 67 94 | 15 " |
| 2492 | Edw. Jont et ux | A. J. Pageau, Québec | 72 | 31juill |
| 2495 | Eug. Deblois | Pat. Jont et ux, Que., Philéas Cassé et John Ritchie t-s Que., | 25 31 | " |
| 2497 | Jacques Durand | E. Grondin, Charlesbrg P. Lepire et al t-s | 30 05 | 30août |
| 2500 | De Delina Samson et vir | La Cité de Québec, Q. | 28 87 | 15 " |
| 2502 | Wilbrod Roy | L. Plamondon, S-Raym. | 50 | 31juill |
| 2503 | J. E. Bédard et al | Hil. Raymond, Isle-Ver. | 21 21 | 9août |
| 2504 | Herménég. Lavoie | De Annie M. Murphy, (Lauzon | 49 28 | 16 " |
| 2509 | Jos. Brown | Geo. Ruel, Québec Hopital-Général t-s | 52 95 | 10 " |
| 2512 | Eug. Deblois | Phil. Casse, Québec Jos. Tanguay t-s | 30 05 | 30 " |
| 2513 | Edm. Fortier | Geo. Gagné, St-Henri | 84 74 | 5 " |
| 2514 | " | Théod. Morin, do | 62 08 | 5 " |
| 2516 | J. D. Duchêne | T. Z. Lefebvre, Québec | 27 54 | 2 " |
| 2517 | F. N. Grenon | Isid. Marcoux et F. Lavoie et al t-s Qué., | 108 22 | 15 " |

Buvez les célèbres Bière et Porter de PROTEAU & CARIGNAN

NOUVEAUTÉS

L'alpaca blanc est en grande vogue et sera beaucoup porté au mois prochain.

* *

L'un des plus grands établissements de draperies en Angleterre a reçu une commande pour 50,000 paires de couvertures de laine.

* *

400 ouvriers en drap de la maison Baumann & Sperling à New-York se sont mis en greve. Ils demandent une augmentation de 15 pour cent sur leur salaire, ce qui leur a été refusé. On craint que la greve ne prenne de plus grandes proportions.

* *

Les profits nets de l'établissement de marchandises sèches H. B. Clapin & Co., de New-York, ont été de \$254,696.97, pour le dernier semestre. Dans la période correspondante de 1894, ils avaient été de \$242,878.77.

RETAILLES & COUPONS

On dit que la récolte de blé en France sera de 42 millions de minots de moins qu'en 1894.

Avant les derniers changements d'heure de l'Intercolonial, l'île du Prince-Edouard n'était qu'à 24 heures de Québec, au grand contentement des voyageurs de commerce.

Aujourd'hui, c'est bien différent. La correspondance est si mal arrangée que les voyageurs ont un temps d'arrêt forcé de onze heures à Moncton, ce qui n'est pas du tout agréable pour des gens pressés. Comme tous les ordres qui concernent l'Intercolonial partent de Moncton, on voit là un stratagème pour forcer les voyageurs à stationner dans cet endroit, qui n'a pourtant rien de bien remarquable.

La sardinière de St-André de Kamouaska est en pleine opération. La der-

nière grande marée a bien donné, et la direction de l'usine est très satisfaite du rendement jusqu'ici.

Le total des exportations de thé de Yokohama, cette année, a été de 9,322,000 livres.

On s'attend à une excellente récolte dans les Provinces Maritimes.

La pêche aux maquereaux fait défaut cette année sur les deux côtés de l'Atlantique. Dans la Nouvelle Écosse, la pêche a été très faible, et sur les côtes de la Nouvelle-Angleterre, le résultat est des moins satisfaisants.

Le Canadian Grocer s'attend à une hausse dans le prix des sucres canadiens.

On pense maintenant que la récolte du raisin de Corinthe en Grèce ne sera pas moins de 200,000 tonnes, soit 30,000 tonnes de plus que l'année dernière.

Bulletin des Faillites**NOUVEAU-BRUNSWICK**

St-Jean—Geo. K. Berton, agent à commission, cess.

Wm. Cotter, comestibles, cess.

H. O. Martin & Co., artistes-pho., cess.

ONTARIO

Holland Centre—Wm. Ruhl, tailleur, cess.

Holland Tp—Samuel Truax, moulin à scie, cess.

Midland—A. E. Williamson, tailleur, cession.

Ste-Catherines—Jos. French, tailleur, cession.

Sudbury—A. Ferris & Co., moulin à planer, cess.

Yarmouth—Geo. Deo, cess.

QUÉBEC

Fortierville—Jos. Auger, mag. gén., dem. de cess.

Lévis—J. A. Guay, chaussures, cess.

James Brodie nom. gardien provisoire.

The Globe Cigar Co., passif \$16,500, actif \$13,000. Alfred Lemieux nommé gardien prov. Ass. des créanc. le 30 juil.

Montmagny—Elzéar Dion, mag. gén., cess.

Montréal—Albert Blanchard, boucher, cess.

S. Ferti, épiciier, actif vendu le 26.

Walter Martin, restaurant, demande de cess.

Saml. Bachman, habillements, cess.

C. D. Deay, chauss. offre comp.

Dominion Quilting Co, Hy. Ward nom curateur.

W. A. Dunham, fab. d'empeignes, cess.

La Cie de Boulangerie Nationale, ass. des créanc. et act. le 29.

J. Margolius Son & Co., mag. gén., Hy. Ward nom. curateur.

Adolphe Paquette, entrepreneur, Chas. Desmarteau nom. curateur.

Plymouth Rock Tailoring Co., F. W. Radford nom. curateur.

T. W. Foster, restaurant, cess.

F. Dugal & Co., hab. hommes, actif vendu.

Samuel Bachman tailleur, ass. des créanc. le 29.

G. Brouillet, mnf. de chauss., Chs. Desmarteau nom. curateur.

T. W. Foster, restaurant, dem. cess.

Québec—Godbout & Lamontagne, mag. gén., Nap. Matto nom. curateur.

F. X. Mercier, march. bois, cess., G. Darveau & Cie. nom. gardien prov.

A. Royer, march. sèches, offre comp. à 60c dans la \$.

Quebec Cigar & Tobacco Factory, cess. volontaire le 24, Alfred Lemieux nommé gardien prov.

DEMANDES DE CESSIONS

Pierre DeCouvry, de Québec, entrepreneur-menuisier requérant, vs François Xavier Mercier, de Québec, commerçant de bois, insolvable.

Georges Demers, courtier, de la paroisse de N.-Dame de la Victoire, requérant, vs Jean Evangéliste Turgeon & Adjuvateur Gauthier, tabaconistes, de Québec, et y faisant affaires sous la raison sociale de "The Quebec Cigar and Tobacco Company."

Ste-Anne de la Pocatière—Jos. Thi-

houtot, mag. gén., cession volontaire à Lefebvre & Taschereau, vente de l'actif ass. pour le 30.

St-Henri Montréal—Campbell Bros, chaussures, cession.

St-Germain de Kamouraska—Ernest Dionne, mag. gén., offre comp. à 30c dans la \$.

St-Hyacinthe—A. Moisan, mag. gén., demande de cess.

Alphonse Moisan, nouv., cess.

Ste-Sophie de Levard—M. Spenard, mag. gén., compromis.

Trois-Rivières—T. Bedard & Cie., chaus. actif vendu.

Verchères—L. Tetrault, foin, actif vd.

— o : — o — : o —

Régistre du Commerce**QUÉBEC**

Bedford—Gall & Smith, instruments agricoles, nouv. soc.

Brome—Duquette & Lapierre, beurre, diss.

Lapierre & Frère, beurre, nouv. soc.

Cookshire—F. A. Noble, mag. gén., abandonne les aff.

Corman—Morrison & Gordon, pharmaciens & libraires, J. Gordon & Co.

Montréal—W. L. Bastien, march. de vaisselle, décédé.

King Warden & Son, fondeurs, diss., J. C. King continue sous ce nom.

Suc. Hugh McReavy, épici., stock vend. F. Girard & Co., poisson en gros, F. Girard décédé.

T. Goulet, chauss., entrée dans les aff. I. Lachance, épici., vendu à J. Lafortune.

Jos. Lafortune, épiciier, entré dans les aff.

W. & G. H. Tate cale sèche, vendu par le shérif.

P. O'Donohue, sellier, Mme P. O'Donohue continue sous ce nom.

N. Bloom, habits, entrée dans les aff.

Bourassa & Nautel, constr., nouv. soc. Arthur Jacob, épici., décédé.

Delle A. Jones, chapeaux, stock vend.

A. A. Lamoureux, boucher, vendu par le shérif.

Michaud & Co., courtier, nouv. soc.

Montreal Auditorium Co., dem. d'incorporation.

North Hatley—Jas. O'Leary, mag. gén., entrée dans les aff.

Sherbrooke—M. Fitzgerald, hôtel, off. de tout vendre.

Ste-Famille—Pierre A. Imbeau, médecin, décédé.

St-Henri—Bray & Guilbault, constructeurs, nouv. soc.

Waterloo—Hills & Lindsay, épici., diss.

DÉCLARATIONS DE SOCIÉTÉ

"T. & B. Murphy", restaurateurs, Thomas J. Murphy & Bernard Murphy, tous deux de Québec, associés

"A. Sautet & Cie." fabricants de vins, Adrien Sautet & Auguste Maillard, tous deux de la paroisse de St-Augustin, associés.

"Pepin & Cie." marchands de chaussures, Mario Eva Desneige, Côté, épouse séparée de biens de Alfred Pepin, de Québec, faisant seule affaires sous les noms ci-haut.

Téléphone 127

JOHN I. LA ROCHE**PHARMACIEN**

IMPORTATEUR

— DE —

Produits Chimiques*Anglais et Etrangers***723, RUE ST-VALLIER****G. LEPINE**

ENTREPRENEUR DE

Pompes Funebres

139 & 141 Rue St-Valier, St-Roch

QUEBEC.

Tient constamment un assortiment complet et varié de Cercueils en fer et en bois de toutes grandeurs à des prix réduits

La Société Artistique Canadienne

— BUREAUX —

210 ST-LAURENT, MONTREAL

Fondée dans le but de répandre et de développer le goût de la musique et d'encourager les artistes.
Incorporée par Lettres Patentes le 24 Décembre 1882.

CAPITAL - - \$50,000

1 PRIX de \$1,000 - - 1 PRIX de \$100

1 PRIX de \$150.00.

Et 2848 autres prix variant de \$1 à \$50 —

distribués TOUS LES 3 JOURS.

PRIX DU BILLET, - - - 10 Cts

Mentionnez "La Société Artistique Canadienne" quand vous achetez vos billets. Billets envoyés dans les

parties du pays sur réception du prix et d'un timbre

ON DEMANDE DES AGENTS RESPONSABLES**Pour la Campagne.****James Perry**

MANUFACTURIER

d'AMEUBLEMENTS de salon et de chambre
concher, salles à diner et de reception
REPARATIONS de Meubles, Matelas, Tapis,
Tapis cousus et posés, vieux tapis réparés.

FABRIQUE :

68 Rue St-Valier, Québec**B. LEONARD***Papiers de tenture français et américains**Peinture en bâtiments et**Lettfrage d'enseignes**Peintures, Huiles, Glaces**Matériaux pour artistes**Stores et Gardes-soleils pour**fenêtres**Rouleaux à ressort pour fenêtres***53 Rue St-Jean**

HAUTE VILLE, QUÉBEC

COMPAGNIE CHINIC

Marchands quincailliers
et FABRICANTS DE MOULANGES
QUEBEC.

Spécialité de Matériels et d'articles de

Beurreries et de Fromageries

AUX PRIX DE FABRIQUE

Sel à beurre de Ashton et de Higgins

Présure et Couleur à beurre de haute marque

Bois à boîtes et tinettes

et généralement, tous les articles quelconques nécessaires à la fabrication des

BEURRES ET DES FROMAGES

Médaille Exposition de Londres 1887

Diplôme Exposition d'Anvers 1885

Médailles et diplômes Exposition Québec 1887

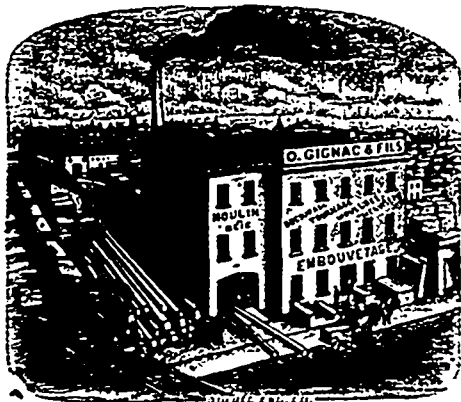

TELEPHONE 376

Bureau: - 146 Rue de l'Eglise

MANUFACTURE:

112 Rue Prince Edouard

ENTREPOTS:

110 Rue DE L'EGLISE

ST-ROCH

O. GIGNAC & FILS

MOULURES

Une spécialité

Demandez notre tableau de Moulures.

ESPACE RÉSERVÉ

PAR

HENRI VERREAULT

SELLIER

13-15-17 rue COMMERCIALE

LEV

Peinture -- Décoration

TAPISSERIE

NAP. LAINE

180, RUE ST. GEORGE, LÉVIS

Se charge de tous travaux de peinture décorative pour habitations et édifices publics.

En stock: Magnifique choix de papiers et tentures des derniers goûts

DECORATION EN TOUS GENRES

DOUBLES, ENSEIGNES, FR. INSPARENTS,

TAPISSAGE ET VITRAGE

Exécutés avec soin et promptitude

DOCT. T. POITRAS & Cie

FLEUR, GRAINS

— ET —

Grains de semence

produits et Provisions

- EN GROS -

Coin des Rues Dalhousie & St-Jacques

QUEBEC.

LIMES ET RAPES "BEAVER"

(Marque garantie)

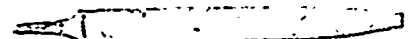

Fabriquées par la

"BEAVER FILE WORKS Co.

(Fabrique de limes "Castor")

LÉVIS, QUÉBEC

Demandez le catalogue de nos prix.

CARRIER & Cie

VINS ET LIQUEURS

— EN GROS —

63 Rue St-Paul

BONNE AFFAIRE

On offre l'agence générale, pour tout le territoire de la Province ou du Dominion, pour la vente d'une des meilleures eaux minérales canadiennes, déjà hautement recommandée et ayant fait ses preuves. S'adresser immédiatement à R. à ce bureau

POUR LA BELLE SAISON. — Séjour admirable au bord de la mer, bains de santé, pension confortable et paisible pour une famille, conditions très-modérées. Lindou, Sandy-bay, à quelques milles de l'Intercolonial. — S'adresser à S. à ce bureau.

Charles E. Roy

MARCHAND ET IMPORTATEUR DE CUIRS

413-415-417 RUE ST-VALLIER, ST-ROCH

QUEBEC

SPÉCIALITÉ: — Cuir à semelle Spanish, Eagle, Penetanz, Bracebridge, Slaughter, Cuir Rouge, Cuir à Harnais, Veau Français S. U. Lyon, Bals & Fils, et M. M. et D., Kid Elastique.

— Aussi —

Jobber en chaussures.

Un assortiment d'Empeignes importées et toutes espèces de Fournitures pour chaussures

CORRESPONDANCE SOLICITÉE

J. H. E. PLAMONDON & Cie

Marchands Généraux

SPÉCIALITÉ DE

Coffres de sûreté (safes) neufs et vieux, et réparations

Vitrines (show cases) de toute sorte,

Poêles, Ranges en acier pour

Maisons privées et pour hôtels

Une visite est sollicitée

BOISSEAU & MARCOTTE

IMPORTATEURS

VENEZ VOIR NOS PRIX AVANT DE DONNER VOS COMMANDES

Assortiment au complet

SPÉCIALITÉS: — Pipes, Papeterie, Épices, Marchandises, Jouets, Jeux d'artifice, etc

41 ET 43 RUE SAINT-PIERRE

Successeurs de BOISSEAU & BELAND

QUEBEC.

Desrosiers & Plamondon

PEINTRES-DECORATEURS

Décoration de maisons, posage de papiers tentures, enseignes, peintures à l'eau, etc.

Spécialité des boiseries en chêne, etc. Derniers goûts et plus bas prix.

N^o. 317 RUE ST-PAUL, QUEBEC.

J. A. LANGLAIS & FILS

LIBRAIRES-ÉDITEURS

Importateurs de France, d'Angleterre, d'Espagne, d'Allemagne, de Belgique et d'Italie

Nous vendons à des prix réduits. Il suffit de nous faire une visite à l'un ou à l'autre de nos magasins pour être convaincu que nous vendons à meilleur marché que n'importe quelle autre maison.

123 RUE ST-JOSEPH—10-12 CARRÉ NOTRE-DAME

Ventes par le Shérif**ARTHABASKA**

Les Frères du Sacré Cœur contre Rezaïno Paris. Deux morceaux de terre à St-Norbert. Vente en la dite paroisse le 23 août. R. le 7 septembre.

Chs. A. Pacaud contre P. B. Dumoulin et al. es-qualité. Lot No 282 du village d'Arthabaskaville. Vente le 26 juillet au bureau du Dpté. shérif en le dit village. R. 3 août.

BEAUCÉ

Rose de Lima Boisselle contre Noël Laverdière. Le tiers d'une terre située en la paroisse Ste Claire. Vente en la dite paroisse le 24 septembre. R. 15 octobre.

Hubert Audet contre Joseph Plante. Deux terres situées en la paroisse St Anselme. Vente en la dite paroisse le 23 août. R. le 30.

CHICOUTIMI

Jules Gauthier contre Joseph Tremblay Travaux de défrichement, batisses et améliorations faites sur les lots Nos 42, 43, 44, 45, 46, et 47. Vente le 26 août au bureau du shérif. R. le 7 septembre.

GASPÉ

L'honorable Isidore Thibaudeau contre Wm. Couture. Un lot de terre en la paroisse de la Grande-Rivière. Vente au bureau du régistrateur le 7 août. R. le 26 septembre.

KAMOURASKA

Eldouard Soucy contre Ignace Lebel. Une terre située à la Rivière Ouelle. Vente le 2 août en la dite paroisse. R. le 7.

MONTMAGNY

Henri Simard contre Louis Pellerin. Une terre au premier rang de la paroisse St-Aubert. Vente en la dite paroisse le 23 septembre. R. 8 octobre.

QUÉBEC

Cléophas Rochette contre Philéas Béland et Alfred Martineau. 4 lots de terre en la cite de Québec et un autre lot en la paroisse St-Edmond de Stoneham. Vente des 4 premiers au bureau du shérif le 27 juillet, et du dernier à St Edmond le 26 juillet. R. 3 septembre.

In re Hubert Paradis, Lévis, failli, et Odias Jobin de Québec, curateur. Lots Nos 602, 604, 605, 606, 607, 608, 611, 612, 613, 614, 615, 616, 617, 618, 619, 620, 621 et partie du lot 623. Vente à N-D Lévis le 26 juillet. R. sans délai.

John Neilson, Ste Foye, contre Wm. Henry Walsh et Mary Ann McKenna de Québec. Lots Nos 4125, 4126, 4127 et 4066 du quart. Montcalm. Vente au bureau du shérif le 23 août. R. 11 septem.

RIMOUSKI

Dne Marie Louise Dessant dit St-Pierre contre John Hill. Un emplacement situé en la ville de St Germain. Vente au bureau du shérif le 27 juillet. R. le 30.

ST-FRANÇOIS

Alonzo D. Smith contre Edwin W. et Claude Hovey du canton Barnston. Lots et terre en le dit canton. Vente à St Edmond le 1er octobre. R. 31 décembre.

Quartus Wright Pomroy contre Lewis Pomroy. Morceau de terre dans le canton Stanstead. Vente en la paroisse du S-C de Jesus le 27 juillet. R. 31 décembre.

TROIS-RIVIERES

Arthur Olivier contre A. I. Gravel et Dav. Gravel. Un lot de terre à la Riv. du-Loup. Vente à St Antoine le 23 sept. R. le 31.

La banque du Peuple contre A. I. Gravel et Dav. Gravel. Une terre en la paroisse St-Jos. Maskinongé. Vente en la dite paroisse le 30 juillet. R. 25 août.

Dame Angeline Elizabeth Hermine Pacaud et vir contre Pierre Neault. Une terre en la paroisse de St Maurice. Vente en la dite paroisse le 29 juillet. R. 17 août.

Ls. Parent contre L. Z. Chandonnet. Une terre en la paroisse St-Pierre-les Recquets. Vente en la dite paroisse le 25 août. R. 30 septembre.

J. B. Leblanc contre Joseph Beliveau et al. Une terre en la paroisse St Grégoire-le-Grand. Vente en la dite paroisse le 21 août. R. le 31.

Pierre A. Drolet et Jos. Beaudry contre A. I. Gravel, Dav. Gravel et Amb. Tétrault. Deux emplacements en la ville de Louiseville. Vente à St-Antoine de la Riv. du-Loup le 30 juillet. R. 17 août.

Vente pour taxes municipales

M. F. J. Couture, secrétaire trésorier de la ville de Rimouski, anno. ce dans la Gazette Officielle pour le 24 septembre prochain la vente de plusieurs immeubles de ville pour arr. des de taxes municipales.

LECTURE POUR LES DAMES**GUÉRISON DES POINTS NOIRS**

Il y a deux espèces principales de points noirs. Les plus communs sont acnéiques et se guérissent par les applications alcalines chaudes (glycérine boratée au cinquième, par exemple). Les autres sont des pigmentations anormales nécessitant des préparations mordantes, comme toutes les pigmentations quelles qu'elles soient : éphélides, lentigo, etc.

Lorsque les points noirs sont très limités, et peut en faire l'ablation avec une fine aiguille et cautériser ensuite à l'éther pur.

PIGEONNEAUX A LA POËLE

Plumez, videz, flambez de jeunes pigeons, coupez-les en deux morceaux : faites-les cuire à la poêle : vec un bon morceau de beurre, en ayant soin de les retourner pour qu'ils cuisent bien également : salez, poivrez. La cuisson terminée, versez-les sur un plat. Écrasez leurs foies avec la fourchette, mélangez-les à un peu de beurre manié de persil et mettez ce mélange sur chacun des pigeons. Ajoutez au beurre resté dans la poêle le jus d'un citron, tournez une seconde sur le feu, versez sur les pigeons et servez.

SAUCE AU CITRON

Cette sauce est particulièrement bonne en cette saison pour accompagner les reliefs de volailles, reliefs échauffés le len

demain sur le grill. Faites cette sauce comme suit : délayez une demi-cuillerée de farine avec 2 oz. de beurre frais, une foute pincée de persil haché, mouillez avec du bouillon et le jus d'un citron, du quel vous couperez le reste en petits filets pour les mettre dans la sauce que vous ferez bouillir durant un quart d'heure. Vous y ajouterez encore le jus d'un citron, de la muscade râpée. Au moment de servir, liez cette sauce avec deux jaunes d'œufs.

CHOSSES BONNES A SAVOIR

Pour faire un ciment pour la vaisselle brisée, mettez dans de la gomme arabique épaisse et de l'eau, suffisamment de plâtre de Paris pour donner la consistance de la crème.

— Le châlis peut être très bien lavé dans l'eau de riz. Faites bouillir une demi livre de riz dans un peu plus d'une moitié d'eau, puis servez-vous en. Frottez avec le riz comme avec du savon, rincez deux ou trois fois dans l'eau de riz, puis repassez quand le linge est légèrement humide.

— Les blouses en soie noire avec gros boutons et collet de matelot sont beaucoup portées comme matinéées demi-deuil.

— L'alpaca est de nouveau de mode, étant porté comme habit de voyage dans la saison d'été. L'habit est léger et frais. Le velours ou le ruban de satin est employé dans ces robes.

— Le Dr Leslie Philipps, un savant s'élève contre la manie qu'ont grand nombre de femmes de couper leurs cheveux et dit que la cause de la calvitie chez les hommes est due à l'abus des ciseaux.

— Quand vous êtes prospère, vous pouvez compter un grand nombre d'amis, mais lorsque vous êtes dans la déveine ou vous laissez seul.

— Il n'est pas généralement connu peut être que l'eau pure et fraîche est l'un des meilleurs désinfectants à cause de ses propriétés absorbantes. La chambre du malade devrait avoir un grand vaisseau rempli d'eau pure, fréquemment renouvelé, placé près du lit. Elle n'absorbe pas seulement les vapeurs malsaines, mais par son évaporation, elle adoucit et tempère l'atmosphère. Il est arrivé souvent que le sommeil troublé ou l'insomnie disparaissent en plaçant simplement un vaisseau d'eau, près du lit du malade.

BOISVERT & ROBERGE

AGENTS MANUFACTURIERS

Meubles de toutes sortes, Blinds, etc.

Coin des rues St-Pierre et
Sous-le-Fort, Québec.

REPRÉSENTANT LA CÉLÈBRE MAISON

J. W. KILGOUR & BRO.,

Manufacturiers de meubles, Beauharnois, Q.

N. RANCOUR

Marchand de Glace

145-147 RUE SCOTT

Glacé livrée à domicile, dans tous les quartiers de la ville.

TÉLÉPHONE 476.

LE SYSTÈME MÉTRIQUE EN ANGLETERRE

La commission nommée par la Chambre des Communes pour faire une enquête sur l'introduction du système métrique dans le Royaume-Uni s'est déclaré entièrement favorable à cette mesure. Dans le rapport qu'elle a rédigé, et qui vient d'être publié avec d'autres documents parlementaires, elle déclare que les commerçants consultés par elle, ont dit que le système actuel de poids et mesures apportait des difficultés dans les relations commerciales de l'Angleterre avec les pays d'Europe qui tous, sauf la Russie, ont adopté le système métrique, répandu en outre dans beaucoup d'autres pays des autres parties du monde. Partout on s'en est bien trouvé, et les Etats-Unis étudient l'opportunité de son adoption.

Au point de vue scolaire, l'abandon du système compliqué des poids et mesures anglais ferait économiser un temps considérable : un an, dit le rapport. Pour ces raisons, la commission recommande l'adoption immédiate du système métrique des poids et mesures qui serait rendu obligatoire dans deux ans, et son enseignement dès à présent dans les écoles.

— o-x-o-x-o —

INDUSTRIE LAITIÈRE

Les débuts de l'exportation du beurre à froid, en Angleterre, n'ont pas été heureux. En effet le *Mexico*, qui en portait la première consignment, ainsi que plusieurs centaines de têtes de bétail, a sombré dans le détroit de Belle-Isle. L'équipage seul a pu se sauver, mais toute la cargaison est au fond de l'eau.

Il ne paraît pas, au reste, que l'appel aux beurrieres ait été entendu. Bien peu ont jusqu'ici signé des contrats pour fournir le sixième de leur fabrication au "cold storage" de Montréal mis à leur disposition.

N'aurait-il pas été préférable d'agir suivant les prescriptions du comité d'agriculture et de la Législature, qui, à la dernière session, s'était prononcé en faveur d'une garantie d'intérêt devant assurer l'établissement de grands entrepôts frigorifiques à Lévis, non seulement pour le beurre, mais pour les viandes abattues et de tous les autres articles périssables d'exportation. Cela eût mieux valu, ce semble, que cette organisation faite à la hâte, et par trop modeste et primitive, dont le seul objet n'a été jusqu'ici que de concentrer à Montréal une exportation qui pourrait se faire dans de meilleures conditions à Québec. L'envoi de quelques livres de beurre n'affectera guère la concurrence australienne sur le marché anglais. Pour nous mettre en état de soutenir victorieusement cette concurrence, il faut un effort sérieux, comme celui qui a été recommandé à la dernière session de la Législature.

Le *Progress du Saguenay* apporte d'intéressants détails sur les opérations de la Bourse du beurre et de fromage récemment établie à Chicoutimi.

Les vendeurs ont décidé de ne plus vendre à l'avenir qu'au comptant, et si personne autre que le syndicat local ne consent à payer au comptant, celui-ci aura le fromage pourvu qu'il paie le prix du marché. Le fromage des 25 fabriques syndiquées pour la vente est toujours vendu

à celui qui fait, le premier, l'offre le plus élevée. Ainsi, lorsque le syndicat local est seul à offrir 7c, le fromage, s'il est vendu, le sera à ce syndicat. Mais si une maison de Montréal offre ensuite 7½, le fromage lui sera adjugé, à moins qu'un autre acheteur offre 1 16 ou ½ de plus.

On a dit que M. Dubuc avait proposé aux cultivateurs l'exportation en Angleterre du fromage, par l'intermédiaire de la Banque Nationale. Le fait est que la chose a été proposée, mais pas par M. Dubuc, qui s'est opposé à ce projet pour le présent, et les cultivateurs, à bien peu d'exception près, ont accepté sa manière de voir.

L'automne dernier, les statistiques officielles signalaient 11 beurrieres et 9 fromageries dans les comtés de Rimouski et Matane. Il y a maintenant 13 ou 14 beurrieres, le nombre des fromageries est resté à peu près stationnaire.

L'un des principaux beurriers de cette région, M. Stanislas Thibault, qui a deux excellentes beurrieres, l'une à Matane, l'autre à Rivière-Blanche, a vendu à lui seul 4,300 lbs, sa production de juin sur le marché de Québec par l'entremise de Emond & Côté. Le prix payé a été 16c., croyons-nous.

— o o o —

L'ALCOOL ET LE CORSET

Extrait d'une amusante chronique Parisienne.

Un médecin racontant un jour, à Aurélien Scholl, combien sont désastreux les effets de l'alcoolisme, lui citait comme exemple les terribles résultats produits sur de jeunes chiens par l'intoxication produite par de la bonne eau-de-vie.

— Vous pouvez tirer vous-même, lui disait-il, la conclusion de telles expériences.

— Parbleu, répondit Scholl, j'en conclus que le cognac n'est pas fait pour les chiens!

Mais qu'auriez-vous dit alors si vous aviez connu les nouvelles expériences faites par un médecin sur le corset :

Certes, la science a des droits sur le terrain du franc-parler. Que ce docteur nous dise que le corset a sur le foie, sur les intestins, sur les poumons la plus désastreuse influence; qu'il ajoute même que sur cinquante femmes adultes on trouve cinq fois à peine une "topographie normale des organes abdominaux," je trouve l'expression un peu crue, mais je m'incline. Je supporte même, sans trop rejimber, qu'il cite la conclusion d'un célèbre médecin russe, le docteur Losshaft : "L'usage du corset est nuisible au point de vue physique, moral et intellectuel."

Mais où je suis choqué, par exemple, c'est quand il ajoute avec sérénité, comme s'il s'agissait de l'expérience la plus simple du monde :

"De jeunes chiens ont été soumis au port de corset non serrés : ils ont commencé par engraisser, puis sont devenus anémiques et ont péri."

Que dites-vous de cette assimilation à la race canine de la plus belle moitié de la race humaine! Mettre des corsets aux chiens pour savoir si c'est nuisible à la femme, me paraît le comble de l'irrespect envers celle-ci. D'autant plus que la *topographie*, comme ils disent, est quelque peu dissemblable... je crois.

Mais, une idée qui me vient, cher Esculape ! On a longuement discuté pour savoir si la muselière était ou non nuisible aux chiens. mettez-en une aux femmes pour avoir leur opinion.

— o o o —
SCIENCE USUELLE

RENDRE LE BOIS IMPERMÉABLE À L'EAU

Un de nos abonnés nous écrit. Ayant essayé plusieurs moyens pour rendre une caisse en bois imperméable à l'eau, je me suis arrêté au suivant qui m'a donné toute satisfaction. Prenez parties égales le cire, de paraffine et de résine, fondez ensemble, mélangez et appliquez sur la surface intérieure avec un pinceau. Coupez ensuite des bandes de mousseline de ½ pouce de large, posez-les sur l'endroit et avec un fer à repasser chaud, appliquez-les fortement.

Cette mousseline empêche les frottements et protège l'enduit de telle sorte qu'une caisse a pu servir un an ou deux sans aucune réparation.

UNE ENCRE INDÉLÉBILE

Voilà bien longtemps que l'on cherche la formule d'une encre indélébile qui rendrait des services sérieux dans tous les cas où les écrits présentent un caractère important.

Il paraît que cette formule est trouvée aujourd'hui. La voici :

On met vingt grains de sucre dans trente grammes d'eau ; on laisse dissoudre et on y ajoute quelques gouttes d'acide sulfurique concentré. En chauffant cette mixture, le sucre se carbonise par l'action de l'acide : quand il est appliqué sur le papier, il laisse un dépôt charbonneux, qui ne peut s'en aller au lavage, l'action décomposante de l'acide sur le papier lui permet de résister à l'action des agents chimiques.

Cette découverte sera très favorablement accueillie par les hommes de loi et même par les gens d'affaire.

TONS PHOTOGRAPHIQUES BRUNS

On obtient des tons photographiques bruns soit sur papier ordinaire au bromure, soit sur papier transfertype au moyen du procédé suivant, dû à M. Pizzighelli.

Trois solutions préparées

| | |
|------------------------------|-------------------|
| SOLUTION 1 | |
| | parties en poids. |
| Oxalate neutre de potasse... | 300 |
| Eau distillée..... | 1,000 |
| SOLUTION 2 | |
| | parties en poids. |
| Chlorure de potassium..... | 130 |
| Eau distillée..... | 1,000 |
| SOLUTION 3 | |
| | parties en poids. |
| Sulfate de fer..... | 24 |
| Acide citrique..... | 2 |
| Bromure de potassium..... | 2 |
| Eau distillée..... | 500 |

Quand le papier a été exposé le temps jugé suffisant, il est d'abord humecté dans un bain d'eau pure, puis plongé dans une cuvette contenant 20 parties de la solution 1, 5 parties de 2 et 5 de 3.

On procède ensuite comme pour une opération ordinaire.

Il est à remarquer que plus on force le ton de la 2e solution, plus le ton tire sur le brun.

Grandes Vitres (Plate Glass)
de toutes dimensions

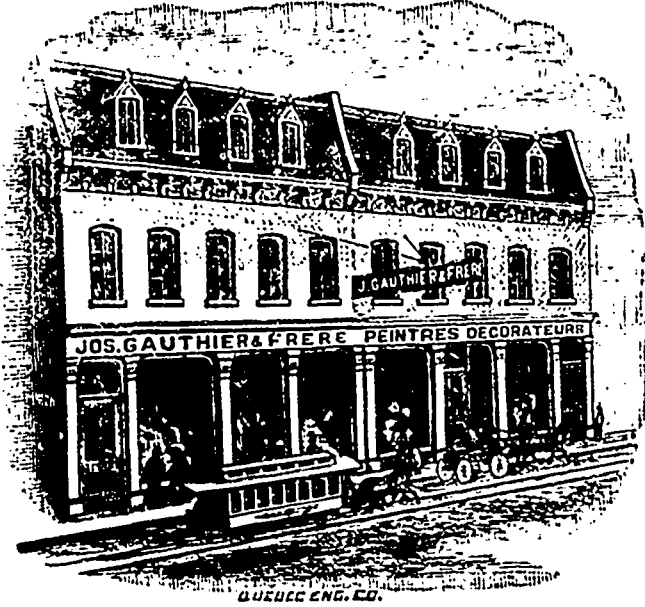

Vitres et Vitrages colories
en tous genres

JOS. GAUTHIER & FRERE

Peintres-Decorateurs

290 Rue St-Joseph, St-Roch, Quebec

Importation recente de New York et d'ailleurs: choix varié de PAPIERS-TENTURES des derniers patrons.

Peintures, vernis, pinceaux, blanc de plomb anglais (fabrication spéciale pour la maison), moulures dorées, encadrements, corniches, dorure mate et brunie pour églises, etc., etc.

A. PICARD

O. PICARD

O. PICARD & FILS

Plombiers, Gaziers,
Ferblantiers, etc.

Poseurs d'Appareils de chauffage

A
air
chaud,
à
eau
chaude

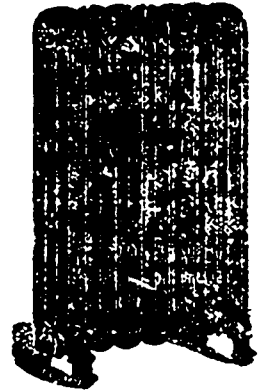

et à
la
vapeur

Pose d'Appareils Electriques les plus perfectionnés et les plus modernes.

INSTALLATION DE

Sonnettes Electriques

—199—

RUE SAINT-JEAN
QUEBEC.

(MAISON DE CONFIANCE) fondée en 1875
E. ROUMILHAC
IMPORTATEUR
57 rue St-Jean, Québec

VINS DE BORDEUX
ET DE BOURGOGNE,
CONSERVES ALIMENTAIRES,
DENRÉES COLONIALES.

Seul représentant à Québec des maisons
Guillaume Malifaud, St-Même Cognac,
Eaux-de-vie fines de Cognac,
A. Bose & Cie, Bordeaux,
Huile d'olive doublement clarifiée.



La célèbre marque de vinaigre EUREKA est la plus pure et celle qui est fabriquée avec le plus grand soin. Ce vinaigre est fait avec de l'eau de pluie claire, bouillie, puis parfaitement distillée à travers des lits de charbon de bois avant de passer au mélange. Dans la fabrication du célèbre vinaigre EUREKA, on n'emploie que des alcools purs du Canada et des vins canadiens.

Ce vinaigre, s'il gèle, donne en fondant ensuite un arôme le supérieurement aromatisé qui a retenu sa force. C'est une expérience à laquelle ne résistent pas les vinaigres ordinaires composés d'acides

ALFRED ROBITAILLE } Manufacturier de VINAIGRE ET MARINADES } Québec
Demandez échantillons et listes de prix.

P. MARCHAND
Soul Fabricant à Québec de

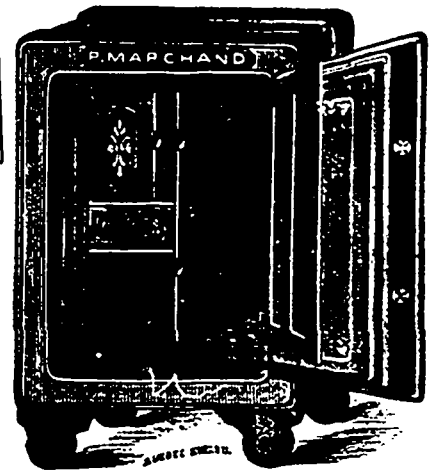

COFFRES-FORTS

A l'épreuve du feu et des voleurs
PORTES DE VOUTES
Avec serrures à combinaison, Clotures et barrières en fer ou en fonte, etc.

Commandes remplies avec attention et à la satisfaction des clients. Réparations faites avec soin.

Chez **P. MARCHAND**
285, RUE ST-VALLIER, St-Roch
QUEBEC

22^e En face de la petite église St-Pierre.

Le meilleur hôtel canadien-français de Montréal est l'Hôtel JACQUES-CARTIER, situé sur la place Jacques Cartier, à proximité des stations de bateaux et de chemin de fer. Comme confort il ne le cède en rien aux meilleurs hôtels du pays. C'est le rendez-vous choisi de tout le commerce provincial. Le service est parfait sous tous les rapports. S'adresser à Thomas E. Shallow, propriétaire, Montréal.

PRIX COURANTS EN GROS. - JEUDI 18 JUILLET 1895

| Chaussures | Prix en gros | | |
|----------------------------|---------------|---------------|---------------|
| | Hommes. | Garçons. | Enfants. |
| Brogans..... | \$0 75 à 1 00 | \$0 70 à 0 80 | \$0 65 à 0 70 |
| Cobourgs..... | 0 90 1 10 | 0 80 0 95 | 0 70 0 75 |
| Split Balmorals..... | 0 85 1 10 | 0 80 1 05 | 0 70 0 75 |
| Kip..... | 1 15 1 40 | 0 90 1 15 | 0 80 0 95 |
| Buff..... | 1 20 1 90 | 1 00 1 40 | 0 90 0 00 |
| Veau..... | 1 95 3 85 | 0 00 0 00 | 0 00 0 00 |
| Buff Congress..... | 1 25 1 70 | 0 00 0 00 | 0 00 0 00 |
| Veau..... | 2 10 3 40 | 0 00 0 00 | 0 00 0 00 |
| Split boots..... | 1 00 2 15 | 1 25 1 60 | 0 00 0 00 |
| Kip..... | 1 50 2 90 | 1 60 1 90 | 1 25 1 50 |
| Veau..... | 2 75 3 90 | 0 00 0 00 | 0 00 0 00 |
| Bottes en feutre. Ren..... | 1 50 2 00 | 0 00 0 00 | 0 00 0 00 |
| Wigwams..... | 0 75 0 90 | 0 00 0 00 | 0 00 0 00 |

| A CHEVILLE | Prix en gros | | |
|---------------------------------|---------------|-------------|---------------|
| | Femmes | Filles | Enfants. |
| plit Batts..... | \$0 65 à 0 75 | 0 55 à 0 65 | \$0 40 à 0 50 |
| Split Balmorale..... | 0 80 1 05 | 0 70 0 85 | 0 50 0 60 |
| Kip..... | 1 10 1 20 | 0 85 1 00 | 0 65 0 70 |
| Buff..... | 0 90 1 25 | 0 80 1 00 | 0 60 0 70 |
| Pebble..... | 1 00 1 25 | 0 90 1 00 | 0 50 0 60 |
| Buff Bals, clous en cuivre..... | 0 90 1 15 | 0 90 1 00 | 0 00 0 65 |

| A COUTURE | Prix en gros | | |
|-------------------------|--------------|-----------|-----------|
| | Femmes | Filles | Enfants. |
| Pebbles Boutonnées..... | 1 10 1 30 | 0 95 1 05 | 0 60 0 80 |
| Buff lustre..... | 1 10 1 20 | 0 95 1 05 | 0 70 0 80 |
| Pebble..... | 1 10 1 50 | 0 80 1 00 | 0 65 0 80 |
| Lustré..... | 1 25 1 50 | 0 80 1 10 | 0 70 0 85 |
| Chèvre..... | 1 50 1 90 | 1 20 1 40 | 0 90 1 15 |
| Veau poli..... | 1 30 1 60 | 1 10 1 30 | 0 85 1 00 |
| Chevreau français..... | 1 80 3 50 | 1 90 2 50 | 1 40 1 70 |
| Chevreau canadien..... | 1 40 1 75 | 1 20 | 1 00 |

| Articles d'assortiment general | Prix en gros | |
|-------------------------------------------------------|---------------|---------------|
| | Hommes. | Garçons. |
| Allumettes | \$2 65 0 00 | 2 75 0 00 |
| " " Steamship..... | 2 75 0 00 | 2 20 2 30 |
| " " Railroad..... | 0 00 2 50 | 0 00 2 75 |
| " " Dom' cas..... | 3 50 0 00 | 3 70 0 00 |
| " " Dom'n X..... | 3 70 0 00 | 3 70 0 00 |
| " " Phoenix..... | 3 70 0 00 | 3 70 0 00 |
| " " Eddy's Teleg..... | 3 70 0 00 | 3 70 0 00 |
| " " Teleg..... | 3 70 0 00 | 3 70 0 00 |
| " " Parloir..... | 0 08 0 10 | 3 90 4 50 |
| Anis..... | 0 08 0 10 | 3 90 4 50 |
| Barley Pot, qt..... | 0 45 0 00 | 7 00 7 50 |
| " Pearl, qt..... | 0 45 0 00 | 0 30 0 35 |
| Blanc Céruse, 100 lbs..... | 0 30 0 35 | 0 90 0 00 |
| Briques à couteaux, doz..... | 0 00 0 80 | 0 00 0 80 |
| Brul. de lampes No 1..... | 0 00 0 70 | 0 16 0 20 |
| " No 2..... | 0 00 0 70 | 0 16 0 20 |
| " No 3..... | 0 00 0 70 | 0 16 0 20 |
| Bouchons comm., gros..... | 0 16 0 20 | 0 16 0 20 |
| " 10 qt, 8 et 9..... | 0 35 0 45 | 0 11 0 12 |
| Brosses 45, 60, 90, 1.25, 1.40..... | 0 00 2 00 | 0 13 0 00 |
| Bleu Parisien..... | 0 11 0 12 | 0 07 0 08 |
| Cable coton 1/2 pec., lb..... | 0 07 0 08 | 0 08 0 08 1/2 |
| Cable Sisal..... | 0 07 0 08 | 0 20 2 50 |
| Cable Jute..... | 0 08 0 08 1/2 | 0 25 0 30 |
| Confitures Crosse & Blackwell..... | 2 40 2 50 | 0 10 0 00 |
| Camomille lb..... | 0 25 0 30 | 0 10 0 00 |
| Clous ronds..... | 0 10 0 00 | 0 10 0 00 |
| Cannelle lb..... | 0 10 0 00 | 0 00 0 04 1/2 |
| Empoisi Wte Laundry lb..... | 0 00 0 04 1/2 | 0 00 0 06 1/2 |
| " Lily white Gloss..... | 0 07 0 00 | 0 00 0 07 1/2 |
| Canada Corn Starch..... | 0 00 0 06 1/2 | 0 00 0 25 |
| Benson..... | 0 07 0 00 | 0 55 0 60 |
| Epoussettes, doz..... | 0 00 2 25 | 0 50 1 75 |
| Épingles bois, par 5 grs..... | 0 55 0 60 | 0 50 0 65 |
| Essences 55, 1.00, 1.50 doz..... | 1 00 1 75 | 0 15 0 15 1/2 |
| Essence café, \$2, 3.50 doz..... | 0 50 0 65 | 0 12 0 12 1/2 |
| Ext bois Campécne asst..... | 0 15 0 15 1/2 | 0 40 0 00 |
| " 1/2 lb..... | 0 13 0 13 1/2 | 0 40 0 00 |
| " lb..... | 0 12 0 12 1/2 | 0 40 0 00 |
| Eau de Javelle pour le lavage, 75cts la douzaine..... | 0 40 0 00 | 0 40 0 00 |
| Ficelles 3 fils, 30 pds..... | 0 50 0 00 | 0 60 0 00 |
| " " 40..... | 0 50 0 00 | 0 70 0 00 |
| " " 45..... | 0 60 0 00 | 0 80 0 00 |
| " " 60..... | 0 75 0 00 | 0 90 0 00 |
| " " 72..... | 0 90 0 00 | 1 00 0 00 |
| " " 100..... | 1 25 0 00 | 1 20 0 00 |
| " " 6 fils 40 pds..... | 0 90 0 00 | 1 20 0 00 |
| " " 45..... | 1 20 0 00 | 1 40 0 00 |
| " " 60..... | 1 40 0 00 | 2 10 0 00 |
| " " 72..... | 1 60 0 00 | 0 25 0 45 |
| " " 100..... | 2 10 0 00 | 0 15 0 18 |
| Gomme arabique.....lb..... | 0 25 0 45 | 0 00 0 07 1/2 |
| " gingembre..... | 0 15 0 18 | 0 00 0 07 1/2 |
| " graisse tins.....3 lbs..... | 0 00 0 07 1/2 | 0 00 0 07 1/2 |
| " " 5 lbs..... | 0 00 0 07 1/2 | 0 50 0 55 |
| " " 10 lbs..... | 0 00 0 07 1/2 | 0 00 0 75 |
| " à roues imp 3 doz..... | 0 50 0 55 | 0 00 0 00 |
| " " Diamond.....doz..... | 0 00 0 75 | 0 00 0 00 |
| " " Fraser.....doz..... | 0 00 0 00 | 0 30 0 04 |
| Graine de lin.....lb..... | 0 30 0 04 | 0 00 0 04 |
| " " moulu.....lb..... | 0 00 0 04 | 0 03 0 04 1/2 |
| " " canari.....lb..... | 0 03 0 04 1/2 | 0 00 0 07 |
| " " chanvre.....lb..... | 0 03 0 04 1/2 | 0 06 0 07 |
| " " Rapé.....lb..... | 0 00 0 07 | 0 06 0 07 |
| " canari paq.....lb..... | 0 06 0 07 | 0 00 0 08 |
| Ha. castor en boites lb..... | 0 07 0 08 | 0 00 0 30 |
| " " 1 oz.....btl..... | 0 00 0 30 | 0 00 0 45 |
| " " 2oz.....btl..... | 0 00 0 45 | |

| Prix en gros | |
|----------------------------------|-----------|
| Tapoca perlé.....lb..... | 0 04 0 05 |
| Tapoca Flake.....lb..... | 0 40 0 50 |
| Tobac rose..... | 0 32 0 34 |
| Vinagres cruches, fran- gal..... | 1 90 2 00 |
| " " Canada..... | 1 35 1 50 |
| " " Bordeaux..... | 0 65 0 70 |
| " " Malt..... | 0 50 0 55 |
| Vernis à barnais.....gal..... | 0 00 1 80 |
| " " par doz..... | 10 1 20 |
| " " à tuyaux.....gal..... | 0 00 0 90 |
| " " par doz..... | 0 80 0 90 |

| Balais J. B. BEDARD & Frères. | |
|---------------------------------|--|
| Balais No Stock—\$1 20—1 cordes | |
| " " 0 — 1 40—2 " | |
| " " 1 — 1 55—2 " | |
| " " 2 — 1 65—2 " | |
| " " 3 — 2 00—2 " | |
| " " 4 — 2 25—3 " | |
| " " 5 — 2 40—4 " | |
| " " 6 — 2 75—4 " | |
| " " 7 — 3 25—4 " | |

| Conserves | |
|-------------------------------|-------------|
| Sardine Union Sardiniere | |
| do 1/4 boites, le cent | \$11 00 |
| do 1/2 " | 15 00 |
| Homards..... par doz..... | 1 75 1 90 |
| Maquereau.....doz..... | 0 00 1 00 |
| Eperlan, par doz..... | 0 00 0 55 |
| Saumon, par doz..... | 1 25 1 75 |
| Clams, 1 lb tins par doz..... | 1 40 1 50 |
| Huitres..... | 1 35 1 50 |
| do 2 " | 2 60 0 00 |
| Tomates..... | 0 95 1 00 |
| Pêches, 2 lbs..... | 2 00 2 40 |
| " 3 " | 2 80 3 25 |
| Poires, 2 lbs tins, doz..... | 1 75 1 90 |
| " 3 " | 2 50 2 80 |
| Fraises..... | 1 75 2 00 |
| Pommes, tins gal..... | 2 50 0 00 |
| " 3 lbs..... | 0 00 1 00 |
| Blé d'Inde, 2 lbs..... | 0 95 1 15 |
| Ananas..... | 2 25 3 00 |
| Blquets, 2 lb..... | 0 70 0 80 |
| Blquets 3 lb..... | 0 85 0 90 |
| Pois canad., 2 lb tins..... | 0 95 1 25 |
| Beuf, 1 lb roti..... | 1 65 0 00 |
| " 2 lbs..... | 2 80 0 00 |
| " 14 lbs..... | 19 00 0 00 |
| Langues de bœuf lb doz..... | 4 00 0 00 |
| " " 2 lbs..... | 7 25 0 00 |
| Bœuf salé, 1 lb..... | 1 65 1 80 |
| " 2 lb..... | 2 80 4 00 |
| " 4 lb..... | 5 25 5 35 |
| " 6 lb..... | 8 75 9 00 |
| " 14 lb..... | 18 75 19 00 |
| Pêches en saux..... | 0 75 0 90 |

| Couteurs | |
|----------------------------|-----------|
| Blanc de plû p. keg 25 lbs | 1 15 1 30 |
| " No 1 100 " 4 50 | 5 75 |
| " No 2 " 4 25 | 4 50 |
| " succ 100 lbs | 5 00 5 50 |
| Litharge et minum..... | 4 00 4 50 |
| Rouge de Venise..... | 1 50 1 75 |
| Ocre jaune..... | 1 25 2 00 |
| Blanc Céruse..... | 0 40 0 50 |
| Terre de pipe..... | 0 00 0 00 |
| Mastic..... | 2 00 2 50 |
| Vert de Paris..... | 0 16 0 19 |

| Cuir | |
|-------------------------------|-------------|
| Cuir à sem. 1 B.A. p. lb. | 0 27 0 29 |
| Cuir à sem. 2 B.A. p. lb. | 0 26 0 27 |
| Slaughter.....p. lb. | 0 26 0 28 |
| Harnais.....p. lb. | 0 31 0 35 |
| Vache cirée mince.....p. lb. | 0 35 0 40 |
| Vache cirée fort.....p. lb. | 0 38 0 42 |
| Vache sur le grain.....p. lb. | 0 30 0 32 |
| Vache grain écoss.....p. lb. | 0 33 0 42 |
| Taure française.....p. lb. | 0 85 0 95 |
| Taure anglaise.....p. lb. | 0 75 0 85 |
| Taure canadienne.....p. lb. | 0 40 0 50 |
| Veau canadien.....p. lb. | 0 55 0 75 |
| Veau français.....p. lb. | 1 15 1 20 |
| Vache fendue moy.....p. lb. | 0 22 0 25 |
| Vache fendue forte.....p. lb. | 0 21 0 24 |
| Vache fendue pte.....p. lb. | 0 25 0 28 |
| Carton cuir can.....p. lb. | 0 00 0 10 |
| Cuir verni grainé.....p. pd. | 0 15 0 18 |
| Cuir verni uni.....p. pd. | 0 18 0 22 |
| Buff cow.....p. pd. | 0 16 0 18 |
| Pelible cow.....p. pd. | 0 14 0 16 |
| Cuir grainé.....p. pd. | 0 15 0 18 |
| Chevreau glacé..... | 0 18 0 20 |
| Mouton mince, par lb..... | 0 30 0 40 |
| Mouton épais, par lb..... | 0 00 0 45 |
| Brush kid..... | 0 13 0 16 |
| Russet pesant..... | 0 40 0 50 |
| " No 2..... | 0 20 0 30 |
| " à salterle.....doz..... | 10 00 11 00 |

| Entrecrues | |
|-------------------------|-----------|
| Japon nou. com. moy. lb | 0 12 0 20 |
| " bon moy. à fin " | 0 20 0 25 |
| " fin à choisi " | 0 30 0 35 |
| Yng Hyson, com bon " | 0 15 0 20 |
| " fin à t fin " | 0 30 0 60 |
| Gun Pler. c à moyen " | 0 14 0 20 |
| " bon à fin " | 0 30 0 45 |
| " très fin " | 0 50 0 65 |
| Impérial, moy. à bon " | 0 25 0 33 |
| " fin à très fin " | 0 37 0 55 |
| Twankay, com. à bon " | 0 12 0 18 |
| Oolong..... | 0 15 0 00 |
| Congo commun..... | 0 12 0 14 |
| " bon commun..... | 0 16 0 22 |
| " bon à très fin..... | 0 32 0 45 |
| Souchong, commun..... | 0 12 0 00 |
| " bon..... | 0 25 0 00 |
| " fin à choisi..... | 0 35 0 50 |
| " poussière..... | 0 06 0 06 |
| Ceylan..... | 0 18 0 26 |

| Prix en gros | |
|--------------------|-----------|
| Luil, veau fr..... | 0 91 0 70 |
| English Oak..... | 0 00 0 00 |
| Rough le No..... | 0 6 0 07 |
| Dongola extra..... | 0 28 0 30 |
| " No 1..... | 0 18 0 20 |
| " ordinaire..... | 0 10 0 16 |

| Drogues et produits chimiques | |
|---------------------------------|---------------|
| Acide Tartrique..... | 0 28 0 30 |
| Acide Carb. Cryst. Md..... | 0 32 0 35 |
| Acide Oxal..... | 0 10 0 12 |
| Acide sulfur. Carboy..... | 0 03 0 03 1/2 |
| Acide nitrique..... | 0 09 0 10 |
| Acide hydrochlor..... | 0 03 0 03 1/2 |
| Acide acétique glacé..... | 0 00 0 33 |
| Albès du Cap..... | 0 14 0 15 |
| Antipyrine, oz..... | 1 05 1 10 |
| Antimoine noir..... | 0 11 0 12 |
| Ammon. carb..... | 0 13 0 14 |
| " " keg..... | 0 00 0 13 |
| Benzine.....gal..... | 0 30 0 40 |
| Bismuth s. abri.....lb..... | 2 00 2 00 |
| Bismuth s. abri, fr.....lb..... | 0 00 3 25 |
| Borax eris..... | 0 08 0 00 |
| Borax pou tre..... | 0 09 0 10 |
| Bicarb. potasse..... | 0 14 0 15 |
| Bicarb. soude.....keg..... | 2 50 2 75 |
| Camphre Howard 1 oz..... | 0 72 0 75 |
| Camphre allem. 4 oz..... | 0 64 0 68 |
| Crème de tartre angl..... | 0 25 0 28 |
| Couperose.....baril..... | 0 00 0 01 |
| Chlorate de potasse..... | 0 16 0 18 |
| Chlor. chaux paq. 1/2 lb..... | 0 00 0 09 |
| " " keg..... | 0 00 0 05 |
| Cire blanche..... | 0 40 0 50 |
| " paraffin..... | 0 18 0 20 |
| Cire jaune..... | 0 16 0 45 |
| Créosote de Hêtr.....lb..... | 2 25 2 45 |
| " " gal..... | 0 80 0 90 |
| Citr. de cer et qu. oz..... | 0 20 0 00 |
| Citr. " strych. oz..... | 0 15 0 18 |
| Glycerine 1250..... | 0 13 0 22 |
| " S.G. 1260 Can..... | 0 20 0 24 |
| Gomme arabique com..... | 0 25 0 28 |
| " " bl..... | 0 45 0 50 |
| " catechu..... | 0 12 0 16 |
| " shellac orange..... | 0 38 0 40 |
| " adraganthe..... | 0 50 0 55 |
| " tre q..... | 0 70 0 74 |
| Huile de castor au Can..... | 0 07 0 08 |
| Huile d'olive (c.s.) gal..... | 0 90 1 00 |
| Huile foie de m. Norv..... | 2 40 2 60 |
| " " Terr..... | 1 40 1 50 |
| " de citron extra..... | 2 00 2 10 |
| " de menthe H. lb..... | 3 25 3 50 |
| " a moulu.....gal..... | 0 90 1 00 |
| " de Bergm. ext. lb..... | 3 25 3 50 |
| Iodoforme.....oz..... | 0 40 0 40 |
| Liquoram. fort.....oz..... | 0 00 0 12 |
| " " cee.....oz..... | 0 00 0 00 |
| Morphine a set.....oz..... | 2 00 2 10 |
| " sulph.....oz..... | 2 10 2 20 |
| Menthol.....oz..... | 0 50 0 50 |
| Opium.....lb..... | 4 25 4 50 |
| Potass. bromid..... | 0 60 0 65 |
| " bichrom..... | 0 14 0 15 |
| " iodid.....lb..... | 3 90 4 00 |
| Quinine Howard.....oz..... | |

PRIX COURANTS EN GROS.-JEUDI, 25 JUILLET 1895.

Table listing various coffee types (Cafés verts) and their prices in gros. Includes items like Mocha, Java, and Ceylan.

Table listing refined sugars (Sucre) and their prices in gros. Includes items like Jaune raffiné and Extra moulu.

Table listing various syrups (Sirops) and their prices in gros. Includes items like Redpath and Sls.

Table listing different grades of glass (Mlasses) and their prices in gros. Includes items like Barbade tonne and tierce.

Table listing various fruits (Fruits) and their prices in gros. Includes items like Pommes p. br. and Oignons d'Egypte.

Table listing various types of flour (Fourrages) and their prices in gros. Includes items like Les prix ex-dessous and Cstor au printemps.

Table listing various types of grain and flour (Grains et Farines) and their prices in gros. Includes items like Avoine nouy and Orge ord.

Table listing various types of flour (Superfine, Fine, etc.) and their prices in gros.

Table listing various types of beef (Bœuf) and their prices in gros. Includes items like Bœuf salé mess and Lard.

Table listing various types of apples (Pommes de terre) and their prices in gros. Includes items like Par lot de char p. sac.

Table listing various types of fish (Poissons) and their prices in gros. Includes items like Hareng and Morue sèche.

Table listing various types of seeds (Grains de semence) and their prices in gros. Includes items like Trèfle rouge and Trèfle blanc.

Table listing various types of oil (Huile) and their prices in gros. Includes items like Huile de morne and loup-marin.

Table listing various types of wool (Laine) and their prices in gros. Includes items like Toison du Canada and Arrachée non arstiep.

Table listing various types of lumber (Bois) and their prices in gros. Includes items like Erable 1 à 2 pes. and Noyer tendre.

Table listing various types of construction materials (Materiaux de construction) and their prices in gros. Includes items like Bois carré p. pd. cube and Noyer Noir.

Table listing various types of pine (Pin) and their prices in gros. Includes items like Pine strips shipping and Pine shipping.

Table listing various types of pipes (Tuyaux en grès) and their prices in gros. Includes items like 6 pouces, pr long. de 3 p.

Table listing various types of pipes (Coudes ronds) and their prices in gros. Includes items like 4pouces chacun.

Table listing various types of pipes (Tuyaux réaction) and their prices in gros. Includes items like 6 x pouce chacun.

Table listing various types of pipes (Tuyaux à cheminée) and their prices in gros. Includes items like 9 pouces, par pied.

Table listing various types of lead (Plomb) and their prices in gros. Includes items like Saumons p. 100 lbs.

Table listing various types of zinc (Zinc) and their prices in gros. Includes items like Lingots "Spelter" and Feuilles.

Table listing various types of steel (Acier) and their prices in gros. Includes items like A ressort p. 100 lbs.

Table listing various types of iron (Fer en gueuse) and their prices in gros. Includes items like Siemens p. tonne.

Table listing various types of iron bars (Fer en barres) and their prices in gros. Includes items like Ordinaire p. 100 lbs.

Table listing various types of boiler plates (Tôle et Boiler plate) and their prices in gros. Includes items like Noire, Nos 10 à 16 b.

Table listing various types of boiler plates (Etamée) and their prices in gros. Includes items like No 24, 72 x 30.

Table listing various types of boiler plates (Ferblanc) and their prices in gros. Includes items like Coke I.C. p. boîte.

Table listing various types of boiler plates (Feuillard) and their prices in gros. Includes items like A cercler p. 100 lbs.

Table listing various types of boiler plates (Quincaillerie) and their prices in gros. Includes items like Fers à cheval and Ordinaires p. 100 lbs.

VIDAL, FILS & CIE

Seuls Agents pour le célèbre Bicycle
"LOVELL DIAMOND"

Bicycles spéciaux pour la course, pour la route, pour dames et messieurs

AUTRES SPECIALITES:

ENGINS WESTINGHOUSE

(Economie de moitié en réparateur sur les engins ordinaires)

Chaudières en acier perfectionnées

Matériels complets de laiterie (La Centrifuge "RUSSE IMPERIALE" garantie donner un rendement absolu de 3 onces par 100 lbs de lait de plus que les autres)

Et machines de toutes sortes, tours à fer, tours à bois, "planers" etc

OCCASIONS:

Une CENTRIFUGE DeLAVAL

Un engin de 25 forces

Et un nombre considérable de machines à bois et à fer de seconde main.

Epiceries et Liqueurs

DE TOUTES SORTES

VIN DE MESSE DE TARRAGONE
UNE SPECIALITE

Demandez mes prix avant de placer vos commandes.

J.B.E. LETELLIER

118-120 rue St-Paul

QUEBEC

P.S.—Dépot pour le commerce de gros des produits de l'Union Sardinière du St-Laurent.

Venez

Messieurs les marchands

faire une visite à cette nouvelle

Maison d'Importations (en gros seulement)

BELAND & VEZINA
35 RUE ST-PIERRE, QUEBEC.

TOUJOURS EN MAINS:

les marchandises les plus nouvelles
Messieurs les Marchands de Marchandises sèche, Marchands de jouets, Epiciers, Cordonniers, Libraires etc., etc., trouveront ici des spécialités qu'ils ne pourront trouver nulle part ailleurs. Conditions libérales, Prix avantageux.

N.B. (Mr. BELAND, autrefois de Boisseau & Beland
" VEZINA, " " Marchand à commission)

J. A. BELANGER

MANUFACTURIER A LA VAPEUR

D'OUVRAGES EN MARBRE

ET EN GRANIT

Monuments, Epitaphes, etc., etc.

Coin des Rues St-Joseph et Dorchester, St-Roch,

QUEBEC.

Boîte Postale
567

SIMON PETERS

Téléphone
139

ENTREPRENEUR

Propriétaire de Moulins à Scie, Emboutage et Préparation générale de tous les Bois.

AUSSI:—Manufacture de Portes, Chassis, Jalousies, Ouvrages d'Escaliers, Tournage, Découpage, Boîtes d'Emballage de toute description, et Moulures une spécialité.

TOUJOURS EN MAIN:—Bois préparé de toute sorte, Pin, Epinette, Pruche, Bois Blanc, Merisier, Cerisier, Frêne, Chêne, Erable, Noyer Noir et Tendre, etc., etc. Bois de Charpente.

INTÉRIEURS DE MAISON finis en toutes sortes de bois.

Tout ouvrage garanti. Estimation pour toutes sortes d'ouvrages fournie sur application.

ALBERT H. PETERS,
Gérant.

Moulin et Bureau: **RUES GRANT ET PRINCE-EDOUARD,**
SAINT-ROCH, QUÉBEC.