Le bétail à l'Exposition de Québec

(Suite de la page 365)

la classe des taureaux de trois ans et plus, dont M. Carr faisait un si bel éloge a remporté les honneurs de grand Champion. Cet animal est la propriété de Wilfrid Verville de Victoriaville, Qué., que nous félicitons.

Fresnière Inka Bess, génisse sénior, premier prix, et présentée par MM. Legault Frères de St-Hermas fût proclamée Championne junior. Ces nouveaux exposants ont remporté plusieurs premiers prix notamment: 1er prix pour taureau de 2 ans avec Raymondale Rightway; 1er prix pour génisse junior avec Fresnière Inka Segis; 1er prix pour génisse un an avec Fresnière Inka Star; 1er prix dans la classe des génisses deux ans en lait avec Fresnière Inka Maple; 1er prix pour troupeau junior et premier pour progéniture junior de taureau.

Nul doute que de tels succès engageront MM. Legault et Frères à venir exposer à Québec de nouveau.

Mercena Korndyke Bell, propriété de M. J.-A. Sansfaçon de Charlesbourg, a conservé à la provinciale son titre de Grande Championne conquis à l'Exposition régionale.

Betty Walker Rag Apple, vache sèche, placée première dans la classe de 3 à 5 ans, a été proclamée grande championne de réserve. Cette vache fût Grande Championne à Trois-Rivières. Cet exhibit fût présenté par Brown Corporation, La Tuque, exposant qui a remporté le premier prix pour veau junior, de vache en lait 3 ans, avec Johanna Walker Rag Apple; 1er prix pour progéniture sénior de taureau de même que le premier prix pour progéniture maternelle.

Nous passons maintenant au rapport officiel du classement fait par M. W. L. Carr.

Veau junior:—1. Brown Corporation, La Tuque, avec Sir Wayne Francy; 2. Legault Frères, St-Hermas, avec Fresnière Rightaway A.; 3. Lucien Gauthier, St-Thomas d'Aquin; 4. D. Giard, Ste-Rosalie; 5. J.-A. Sanfaçon, Charlesbour Ouest, 6. Beaver Brook Farm, Champigny; 7. A. Couture, Loretteville; 8. G. Lacasse, St-Henri.

Taureau, un an:—1. Séminaire de Québec, avec College View Francis Rag Apple; 2. G. Pagé, Les Ecureuils, avec B. B. F. Dutchland Inka; 3. A. Couture; 4. A. Lacosse, St-Henri.

Taureau deux ans:—1. Legault Frères, avec Raymondale Rightaway; 2. D. Giard.

Taureau 3 ans et plus:—1. Wilfrid Verville, Victoriaville, avec Raymondale Crusader; 2. Brown Corporation, avec Champion Wayne des Erables; 3. A. Latulippe, Plessisville; 4. W. Roberge, Charny; 5. P. Sanfaçon, Charlesbourg; 6. A. Racette, St-Augustin; 7. Lucien Blanchette, La Présentation.

Champion junior:—Séminaire de Québec, avec College View Francis Rag Apple.

Champion Sénior et Grand Champion:—Verville, avec Raymondale Crusader.

Génisse junior:—1. Legault Frères, avec Fresnière Inka Segis; 2. Beaver Brook Farm, avec B. B. F. Beauty Koba; 3. Verville; 4. et 5. Brown Corporation; 6. Gagnon; 7. Giard; 8. B. Roy; 9. J.-A. Sanfaçon; 10. Beaver Brook Farm; 11. Caron; 12. J.-A. Sanfaçon; 13. Latulippe.

Génisse Sénior:—1. à 4. Legault Frères avec Fresniere Inka Bess avec Fresniere Inka Marguerite; 2. & 10. Brown Corporation; 3. & 5. Verville; 6. et 7. Beaver Brook Farm; 8. Pagé; 9. Sanfaçon; 11. Giard; 12. Latulippe, 3. Roberge.

Génisse un an:—1. et 2. Legault Frères, avec Fresnière Inka Star avec Fresniers Inka Snowflake; 3. & 5. Latulippe; 4. V 7. Brown Corporation; 6. P. Sanfaçon; &. Pagé; 9. J.-A. Sanfaçon; 10. A. Lacasse; 11. G. Lacasse.

Génisse en gestation 2 ans:—1. P. Sanfaçon, avec Delia Rosette; 2. A. Sanfaçon, avec Flora Blanchette; 3. Roberge; 4. Brown Corporation; 5. Legault; 6. Caron; 7. W. Roberge; 8. Pagé; 9. Giard; 10. Lacasse.

Vache tarie 3 à 5 ans:—1. Brown Corp., avec Betty Walker Rag Apple; 2. V 8. Giard, avec Bella Rawerd Inka et, 3. P. Sanfaçon; 4. Legault; 5. J. B. Pagé; 6. Latulipppe; 7. A. Sanfaçon.

Vache tarie 5 ans et plus:—1. Pierre Sanfaçon, avec Princesse Finette; 2. Brown Corp., avec Betty Alcartra Walker; 3. Pagé; 4. Gilbert Pagé; 5. A. Sanfaçon; 6. A. Couture; 7. Giard.

Génisse 2 ans en lait:—1. Legault, avec Fresnière Inka Maple; 2. Latulippe; 3. T. Fortier, Plessisville; 4. J.-B. Pagé; 5. Blanchette; 6. A. Lacasse; 7. L. Gauthier.

En lait, 3 ans:—1. Brown Corp., avec Johanna Walker Rag Apple; 2. A. Sansfaçon, avec Dinah Segis Howtje; 3. Latulippe; 4. Giard; 5. G. Pagé; 6. Blanchette; 7. P. Sanfaçon; 8. G. Lacasse.

En lait, 4 ans et plus:—1. J.-A. Sanfaçon, avec Mercena Korndyke Belle; 2. J. Pagé, avec Popular Fayne Daisy; 3. Giard; 4. Blanchette; 5. Legault; 6. Latulippe; 7. Couture; 8. P. Sanfaçon; 9. Fortier; 10. J. Lacasse; 11. Brown Corp.

Champion junior:—Legault Frères, avec Fresniere Inka Bess.

Championne Sénior et Grande Championne:—J.-A. Sanfaçon, avec Mercena Korndyke Belle.

Grande Championne de Réserve:—Brown Corp., avec Betty Walker Rag Apple.

Jeune Troupeau:—1. Legault; 2. Brown Corp.; 3. Beaver Brook Farm; 4. J.-A. Sanfaçon; 5. Giard.

Progéniture sénior de Taureau: — 1. Brown Corporation; 2. Legault Frères; 3. J.A. Sanfaçon; 4. Blanchette; 5. Giard.

Progéniture junior de taureau : — 1. Legault Frères; 2. Brown Corporation; 3. Verville; 4. Brown Corp.; 5. Beaver Brook Farm; 6. Latulippe; 7. P. Sanfaçon; 8. Giard; 9. Lacasse; 10. Pagé; 11. A. Sanfaçon.

Progéniture Maternelle:—1. Brown Corporation; 2. Latulippe; 3. Legault; 4. Veville; 5 Blanchette; 6. Giard; 7. P. Sanfaçon; 8. Roberge; 9. A. Sanfaçon.

NOUS METTONS À VOTRE DISPOSITION UN

SERVICE D'IMPRESSIONS

des mieux outillés de la ville — pouvant exécuter tous genres d'impressions tels que :

Brochures — rapports — factures catalogues — en-têtes de lettres — circulaires enveloppes — factures — etc. etc.

LE SOLEIL LTEE

(Département de l'Imprimerie)

Gens de la campagne et du district

FAITES IMPRIMER au "SOLEIL"

Nos prix sont bas!

DEMANDEZ NOS COTATIONS

LA SEMAINE

LA pêche a été manquée au Labrador et nombre de familles seraient dans une situation précaire. Des secours devront être envoyés.

* * *

LES petits Chanteurs de la Croix de Bois venant de Paris donneront trois concerts à Québec. Ils sont attendus jeudi dans la vieille capitale.

* * *

DEUX villes ont été détruites en Floride durant un ouragan tropical. Cent morts sont rapportés. Le vent aurait soufflé à une vitesse de cent mille à l'heure.

* * *

MR. Tourville ancien député du comté de Maskinongé est décédé subitement à Montréal. Le défunt souffrait d'angine de poitrine depuis quelque temps.

* * *

UN incendie qui a pris des proportions assez importantes a détruit de fond en comble la bâtisse centrale du parc de l'exposition de Rimouski. Cet édifice avait été construit en 1918.

* * *

CINQUANTE mille visiteurs ont visité l'Exposition des Arts Domestiques au Parlement de Québec. Ce succès invite à l'organisation d'une exposition encore plus importante l'an prochain.

* * *

A Ste-Agnès de Charlevoix Mlle Antoinette Néron, fille de M. et Mme Alfred Néron a été victime d'un regrettable accident. Mlle Néron ruée par un cheval qu'elle conduisait au champ, a succombé à ses blessures.

* * *

M. Bennett a menacé le Japon de mettre fin à l'accord commercial de 1913 entre le Canada et le Japon si ce dernier n'abolit pas la surtaxe de 50% sur les importations canadiennes.

* * *

IL n'y a en ce moment que quarante-neuf cardinaux sur un total possible de 70. Des prélats de l'entourage de Sa Sainteté Pie XI sont d'avis qu'il y aura prochainement consistoire en vue de la création de nouveaux cardinaux.

* * *

UNE urne en or sera présentée à la comtesse de Bessborough par les femmes du Canada. La liste ouverte à seule fin de recueillir les souscriptions des femmes canadiennes sera fermée le dix-sept septembre.

* * *

CENT cinquante-deux vaisseaux sont partis du port de Québec au cours du mois dernier. Il y a amélioration sensible sur les chiffres de juillet et sur ceux du mois correspondant de l'année précédente également.

* * *

M. Abraham Bois de Rimouski, âgé de 60 ans s'est tué en tombant d'une galerie où il était à veiller avec quelques amis. Une autopsie a été ordonnée, par le département du Procureur Général.

* * *

M. Oscar Giroux, conducteur de camion, a été frappé à mort à une traverse à niveau par un convoi du Pacifique Canadien entre Yamachiche et Louiseville. La mort fût instantanée. La victime fut transportée à Louiseville.

* * *

UN enfant de sept ans, fils de M. Adélard Côté de Lac des Aigles a tué accidentellement son frère âgé de onze avec un fusil à cartouche avec lequel jouait le garçonnet. L'enfant vécut assez longtemps pour avoir les secours du prêtre et du médecin.

* * *

UN jeune homme de 16 ans, Russell Hopper a été trouvé mort, la tête percée d'une balle, vers trois heures de l'après-midi, dimanche dernier à Lennoxville. Le décès remontait à une couple d'heures. On croit être en face d'un drame mystérieux.

* * *

ON fêtera dimanche à St-Jean, I. O., le quatrième centenaire de la découverte de l'Ile d'Orléans par Jacques-Cartier. Son Eminence le cardinal, l'hon. Lieutenant-Gouverneur et le premier ministre de la province l'hon. L.-A. Taschereau seront de la fête.

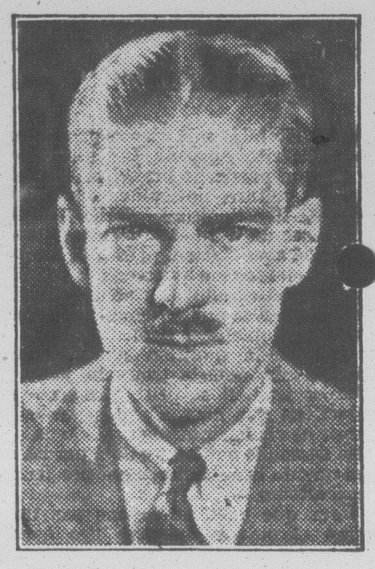

RICHARD D. ZUCKER

M. R. D. Zucker dont nous publions la photographie ci-haut vient d'être nommé gérant général des compagnies William R. Warner et Richard Hudnut du Canada.

M. Zucker est un ingénieur chimiste bien connu, possédant une grande expérience dans l'organisation et l'administration d'une maison d'affaires. Au cours de sa carrière administrative, M. Zucker a présidé à l'organisation et à la direction des laboratoires de recherches nationaux; fut chimiste en chef de Franklin Baker Company; Pease Laboratories; président de Rumidor Corporaton; et praticien consultant en pharmacie et en préparation de produits de toilette.

L'HON. M. Taschereau a nié catégoriquement une nouvelle à sensation publiée par le "Boston Advertiser" à savoir que le gouvernement provincial abandonnerait la régie du commerce des liqueurs. "C'est de la pure folie", a déclaré le premier ministre.

* * *

UNE croix de bois, érigée au centre du parc de l'Exposition de Québec, honore Jacques-Cartier le découvreur du Canada. Cette croix rustique a été dévoilée jeudi par Son honneur le maire de Québec, M. J.-E. Grégoire et fut bénite par Mgr P.-B. Garneau, P. A.

* * *

UNE femme belge s'est jetée en [illegible] du convoi de l'Ocean Limited, alors que ce dernier venait de quitter le quai de la gare de Rimouski. La victime venait de Sydney et devait s'embarquer à Québec à bord du "Duchess of York". Le corps de la victime Antoinette Rubeau, a été transporté à la morgue de Rimouski où se tiendra l'enquête.

* * *

TROIS cent mille Belges ont suivi la dépouille de feu Sa Majesté la reine Astride, épouse de Léopold III décédée accidentellement ces jours derniers. Le service funèbre fût chanté en l'église catholique de Sainte Gudule, Son Eminence le cardinal Van Roye a chanté le service funèbre. Une salve de dix-neuf coups de canon, le tintement des cloches et une sonnerie de clairon annoncèrent la fin de ce triste voyage à Laeken.

* * *

EN quatre ans de 1930 à 1934, 12,500 familles ont été placées sur les terres de la province de Québec. Ces chiffres ont été rapportés par M. L.-A. Richard, sous-ministre de la Colonisation à Québec, et nouveau Commandeur de l'ordre du Mérite Agricole, la semaine dernière, l'établissement des colons sous le plan Vautrin fonctionne bien et M. Richard témoigne de l'excellent travail que poursuivent, depuis leur fondation, les Sociétés diocésaines de Colonisation dans la province de Québec.

Votre cheval TOUSSE-T-IL? Évitez le SOUFFLE. Donnez-lui ANTI-TOSSA, le meilleur rémède connu. Par poste 85c. Pour toute autre maladie, consultation gratuite. Ecrivez-nous. The General Veterinary Drug, Ltd., Hull, Qué. Établie en 1892.