אל הערים אלם פארלעזער

א פאר ווערטער צו זיין היינטיגען אויפטריט אין לעיבאר לייסעאום

אזוי ווי דער פאפולערער פארלעזער טרעט שוין דא אויף אין טאראנטא צום 6טען אדער 7טען מאל פאר די לעצטע עטליכע יאהר, און אזוי ווי אל הערים אם אויפטריט איז א שטיקעל יום טוב בא דער טאראנטער אינטעליגענץ האט דער שרייבער פון די ציילען באשלאסען צו דערציילען עטוואס וועגען אל הערים'ן אלם פארלעזער און זיין פאר ביגדונג מיט'ן אידישען טעאטער.

אל הערים

אלם שלום עליכם

אל הערים איז אנטדעקט געווארען אלס פייאיגער רעציטאטאר פונ'ם אלטען טעאטער וועטעראן און רעדאקטאר פון פילאדעלפיער "די אידישע וועלט", מ. קאטץ, וועלכער האט אים געהערט אין 1915 אויף פארשיידענע ליטעראַרישע אויפטרעטונגען אין פילאדעלפיע. און אויף מ. קאטץ'ס עצה פארט אל הערים אוועק אין ניו יארק. שליסט זיך אן אין א ניו יארקער דראַמאַטיק קלאב. מאדאם דיינע פיינמאן לאדט אים איין צו שפּילען מיט איר א זומער סעזאן אין אט־לאנטיק סיטי. אבער צו אים אפעלירט ניט דאס בילינע טעאטער, ארבעט ער אין א פאבריק, און וואוינט ביז עס וועט זיך מאכען א בעסערע געלעגענהייט. און ווען מאדאם שוואַרץ עפענט זיין טעאטער אין 1918 שטעהט אל הערים צו צו דער שוואַרץ טרופּע, טרעט אויף אין פינ־סקי'ס "אוצר" און הירשביינס איין אק־טערס, נעהם אריבער אין 1919 אינ'ם נייעם קונסט טעאטער מיט יעקב בן עמי שפּילט אין פינסקי'ס "שטומען משיח". אין דימאווס 'בראנקס עקספּרעס' און אין האופטמאנ'ס 'איינזאמע מענשען' און אין סזוען לאנגע'ס 'שמשון און דלילה'. און באטש ער איז פארבונדען מיט דעם בעסטען טעאטער, פילט ער זיך ניט אינ־גאנצען צופריידען. אויף דער עצה פון יואל ענטין, נעמט ער אונטער א קאנ־צערט טור צוזאמען מיט דעם פאלקס זינגער חיים קאטיליאנסקי פאר דעם נאצ. ארב. פארבאנד. דאס איז געווען אין סעזאן 1921 און ערשט דא דערפילט אל הערים אז זיין ארבעט האט געפונען א תיקון. זייענע ארטיסטישע פיאיג־קייטען קומען צום אמת'ן אויסדרוק. אם מיינסטען צייכענט ער זיך אויס אלס שלום עליכם פארלעזער. אזוי האבען אים אלע איינגערעדט. ער אליין איז ניט צופרידען מיט דעם נאמען 'שלום עליכם פארלעזער'. ווייל זאגט ער, זיין דער־פאלגרייך אלס שלום עליכם פארלעזער איז גישט קיין גרויסער קאמפּליומענט דער שלום עליכם וואגען איז זייער א גרינגער — מ'קען מיט אים ווייט פאר־פארען. ווייל מיט שלום עליכם הומאר דארף א פארלעזער קיין סך קונצען ניט ווייזען. דער נאמען שלום עליכם אליין רופט ארויס געלעכטער. און שלום עליכם'ס מעשיות זיינען ביים פאלק איינ־גע־אקען אין הארצען און מ'האט זיי ליב און מאכען כופסעם מיט שלום עליכם'ס הומאר איז ניט שווער — און דערפאר טאקע האט ער פאר די לעצטע יאהרען זיך גענומען צום רעציטירען פון די נייע מאדערנע דיכטער הורשביין, לוצקי, לייוויק און אנדערע.

יואל ענטין, ריידענדיג וועגען אל הערים'ן, האט זיך אויסגעדריקט זייער טרעפליך, אז אל הערים'ן געלינגט אדן רע־אראציעס, קאסטיומען און גרים צו שאפען די העלדען און ארויספירען זיי איינצינוויז אויף דער פּלאטפארמע. די אטמאספערע שאפט שלום עליכם, —די טיכען ניט אל הערים.

יא, אל הערים האט מיט א גרינג הארץ זיך אפּגעטרייסעלט פון אידישען טעאטער און זיך גענומען צו כאראקטער פארטרעטען אויף דער קאנצערט בינע. ער איז געווען דער ערשטער וואס האט אויסגעטראטען דעם וועג פון די סארט 'קולטורעלע פארשטעלונגען' וואס ווערען איצט אראנזשירט סיי פון נאצ. ארב. פארבאנד און סיי פון ארבעטער רינג. און חוץ די שיינע פינסטערישע ארבעט פון פארלעזען האט זיין ארבעט אויך א גרויסע קולטורעלע ווערט. מיט דעם וואס ער ברייננט סיי אין אמעריקע, סיי אין קאנאדע פיינע אידישע ווארט קונסט דאס נייעסטע פון דער אידישער פּאעזיע און אין די ווייטסטע פארוואַרפענסטע שטעט און שטעטלאך וואו אידען וואוינען און ביינקען נאך דאס פיין קינסטלי־רישע פון אידישען שאפען.

דורכקומענדיג דעם פּראגראם וואס אל הערים וועט געבען היינט אין לעיבאר־לייסעאום, צוזאמען מיט מאדאם ארנא־נאווא, איז קענטיק, אז די אינטעליגענץ פון טאראנטא וועט האבען פון וואס צו שעפען נחת. ווייל חוץ שלום עליכם'ס וואס אל הערים וועט דאס מאל פארלייע־נען אין גרים און אין קאסטיום, ברייננט ער אויך אפרים אויערבאך'ס א שיינע פּאעמע און א רעוואלוציאנערע פּאעמע 'האמערס' וואס לויט די רעצענזיעס פון די אנדערע שטעט האט דאס אויפגעשטו־רעמט אויף אלע קאנצערטען. אויך האט זערים צונעגרייט טשיקאווע נייע וויצען. אזוי אז די וואס וועלען קומען צום קאנ־צערט וועלען האבען וואס נאכצודערציי־לען זייערע פריינט.

האי־קאמישאנער פרעזענטירט לאזווינג קאפּ

ירושלים, מערץ, 31. (איטא).

דער האי־קאמישאנער האט פרעזענ־טירט א "לאזווינג קאפּ" פאר דער מכבי־ארע און דער האי־קאמישאנער איז היינט אליין געקומען צו דער שליסונג־צערעמא־ניע.

טרויער קליידער

" א טויטער פאל האט געטראפען אין אונזער קאמיליע און איך האב געדארפט אנטאן טרויער־קליידער. איך האב זיך ניט געקענט פארגינען צו קויפען שווארצע קליידער, האב איך באשלאסען איבערצו־פארבען די קליידער, וועלכע איך האב. איך האב זיך באזאמען מיט אונזער דראַ־ניסט און ער האט געראטען צו נוצען דיימאנד דיים. אלעס איז ארויס פּראכט־פול: פאוסט, וואלענע דרעסעס, זאקען, אלעס. זייט דאן האב איך זיך איבערצייגט אין דער ווערט פון בלעק דיימאנד דיים, איך האב פּרובירט אן אנדער שוואַרצען פארב, אבער עס האט ניט געטויגט. איך האב נעמוזט נעהמען דיימאנד פארב און איבערפארבען. לעצטענס האב איך גע־פארבט מיינע קוירטענס אין א פּראכטפול־לען רעזבערי קאלור. און האב געפארבט א ראָב מיט דיימאנד פארב. די דאזיגע ווערלכע נעלט קען קויפען — איך גלויב באמת אזוי".

מרס. נ. ק. ל. מאנטרעאל.

אימער־אונפארגלייכבארע קוואליטעט "SALADA" TEA

"פריש פון די גערטנער"

לוינט זיך צו ליעבען ?

א פאמיליען בילד אין 3 אקטען פון סיימאן וואלף. אויפגעפיהרט פון סעם אירבאך היינט און מארגען אין סטענדערד טעאטער.

די טעמע פון דער פיעסע "לוינט זיך צו ליעבען ?" איז איז ניט קיין נייע עס איז א פראגע וואס איז באטראכט און באהאנדעלט געווארען פון עלטערען, קינ־דער און קינסטלער און וועט נאך פאר א לאנגע צייט באשעפטיגען מענשליכע מוחות.

"לוינט זיך צו ליעבען ?" פּרואווט אויך געבען אן ענטפער אויף דער פראגע. די פיעסע איז אנגעפּיקעוועט מיט מאראל און עס באווייזט צו דארפען מיידלעך אפּפערען מיט זייערע שעהנסטע און בעסטע נאהרען פאר ליעבע ? צו דאר־פען קינדער אויעקגעהן פון זייער היים צוליעב ליעבע ? ווי דארפען קינדער באַ־האנדלען זייערע עלטערען ? און וואס איז אין מענשען שטארקער — ליעבע צו זעלבסט רעספּעקט ?

די ענטפערס אויף דער גרויסער צאהל פראגעס און א סך אנדערע אין דעם קאמיה צווישען פליכט און ליעבע צווישען ליעבע צו טאטע־מאמע און דעם אידעאל. וואס מען האט באגעגענט. — פּרואווט געבען די פיעסע "לוינט זיך צו ליעבען" ?

איז די פיעסע אנגעפילט מיט שפּא־נענדע מאמענטען פון קאמף און טראגע־דיע. וואס מוזען ריהרען ביז טרעהרען די צשויער. אבער צווישען די טרעהרען רייסט זיך ארויס א פרעהליכער געלעכ־טער, ווייל "לוינט זיך צו ליעבען" האט א היפּשע מאס פון געוונטען ריינעם קאַ־מיזם און איז גאר רייך אין זיסער האר־ציגער אידישע מוזיק.

געשריבען איז די פיעסע פון סיימאן ווארפאסער פון "לוינט זיך צו ליעבען".

סיימאן וואלף

ספּעציעל פאר דער קאמפּאניע, ווען זי איז געווען אין ניו יארק. די ספּעציעל געשריי־בענע מוזיק איז פון בעני זיידמאן, אי־דישליך זיסע און האַרציגע מוזיק.

סיידי שעהנגאַרט זאגט, אז אין "לוינט זיך צו ליעבען", האט זי איהר בעסטע ראָליע. און דאס באשטעטיגען אויך טעאטער קריטיקער.

סעם אויערבאך שפּיעלט א כאראקטער ראָל פון איינעם, וואס לויפט נאך די ליעבע. און דער פארפאסער סיימאן וואלף איז אין דער פיעסע א שניידער, וואס שניידט צו די ליעבע אויף א קאמי־שען און הארציגען אופן.

בעני זיידמאן איז א פארמער, וואס שאצט ליעבע ווי א פארמער און מאקס קלעטער באזינגט די ליעבע אין הארציגע נומערען.

אין דעם ליעבע שפּיעל פארנעהמט א וויכטיגען פּלאץ אונזער סובערטין סילווי פישמאן וואס זינגט און טאנצט צו־זאמען מיט אונזער בוף קאמייקער אברהם לאקס. העלען בודא זוכט איהר אדם און בענקט נאך ליעבע. פּונקט ווי די אלמנה (מרס. בערנארדיי).

דער סך הכל — עס לוינט זיך צו זעהן "לוינט זיך צו ליעבען".

ידיעות פון דער אידי־שער קולטור געזעלשאפט

די קאמפּאניע פאר דער וואכענ־שריפט "ידיש"

די אידישע קולטור - געזעלשאפט האלט איצט אין אנפירען אן אינטענסיווע קאמפּאניע פאר דער וואכענשריפט "יי־דיש", וואס וועט אנפאנגען צו דערשיי־נען אין אפריל, אונטער דער רעדאקציע פון מנחם באריישא, דר. חיים זשיט־לאווסקי, ה. לייוויק, לייבוש לעהרער און דוד פינסקי. קאמיסיעס פון דער ייק"ג באזוכען איצטער פארשיידענע אידישע שולען, בדענטשעס און פּראגרע־סיווע אידישע אָרגאניזאציעס בייצושטיי־ערען פארן פאנד ארויסצוגעבען די וואַ־כענשריפט און צו שאפען אבאנענטען. עס ווערט דערווארט, אז די קאמפּאניע וועט ברענגען די געווינטשטע רעזולטא־טען און "יידיש" וועט אנפאנגען צו דער שיינען אין צייט. דער אבאנאמענט־פּרייז איז : $5.00 א יאר; $2.50 א האלב יאר — זיך צו אבאנירען אין אפיס פון דער אידישער קולטור - געזעל־שאפט : 150 איסט 17טע גאס, ניו־יארק, נ.י. אין "יידיש" וועלען מיט־ארבעטען די וויכטיגסטע און פּראָמי־נענטסטע אידישע שריפטשטעלער פון אמעריקע און אויסלאנד.

פינסקי -יוביליי - פייערונג אין די אידישע קולטור-געזעל שאפט

די הויפּט - פארוואלטונג פון דער אידישער קולטור - געזעלשאפט און דער ניו יארקער שטאט - קאמיטעט האבען ארויסגעלאזט א רוף צו אלע מיטגלידער אין ניו יארק און אומגעגענד, צו קומען צו דער גרויסער פינסקי יובילוי - פייע־רונג זונטאג אוועגט, דעם 3טען אפריל, אין מעקא טעמפעל. די אידישע קולטור־געזעלשאפט האט זיך אקטיוו באטייליגט אין די צוגרייטונגען צו פייערען דעם יי־ביליי פון איינעם פון די חשוב'סטע אי־דישע שריפטשטעלער, וועלכער ניט אוועק א סך צייט און מיה פאר דער אי־דישער קולטור־ארבעט דא אין לאנד. די צווייגען אין די אנדערע שטעט האבען אראנזשירט ספּעציעלע פינסקי - פיי־רונגען און אויך גערופען די קאנפערענ־ציעס, צו אראנ־זשירען בשותפות די דאזיגע פייערונגען אלע חברים פון ניו יארק זאלען דער־ווארט ביי דער יובילוי - פייערונג זונטאג אוועגט, דעם 5טען אפריל, אין מעקא־טעמפעל.

ספּעציעל מילך כשר לפסח

סיטי דעירי קאמפּאניע וועלען זיין צופרידען צו וויסען, אז מיר האבען אראנזשירט צוצושטעלען מילך כשר לפסח, וואס געפינט זיך אונטער דער השגחה פון היגען ועד הרבנים.

הרבנים גארדאן, זילבערשטיין, ליוואי און בערגער גיבען אכטונג אויף דער איינריכטונג, וואס באזארגט דאס מילך כשר לפסח. יעדע פלאש וועט האבען אן אויטאָריזירטען לייבעל.

מיר האבען א באגרענעצטע מאס פון פסח'דיגע מילך. אראנזשירט פאר זיך באלד. טעלעפאָנירט די דעירי אדער לאזט וויסען אייער דרייווער.

City Dairy

קינגסדייל 6151

אונזערע נומערען

עדלייך 5-7424

בעסערע פארניטשור זינט 1898

די נייעסטע און לעצטע סטיילס אין פוירניטשור

סענט איר זעהן אין יאלעסעס

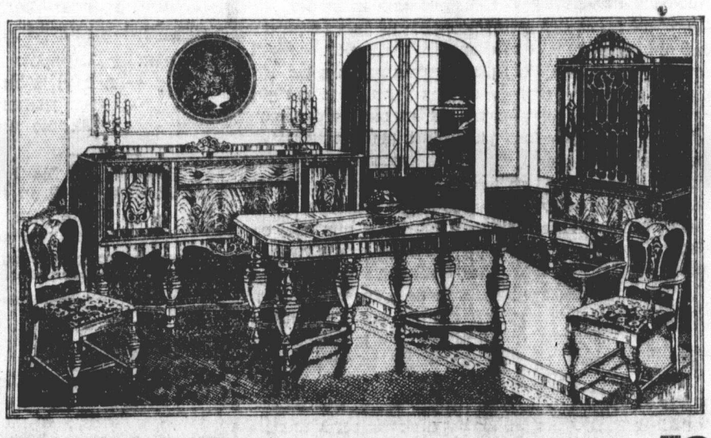

9 פיס דייניגג רום סעט

$139 לייכטע טערמס קיין איטערעסט

אן עכט וואלנאט דייניגג רום סעט וועט באשיינען אייער הויז. בופעט און טשיינע קאבינעט עקסטרא גרויס מיט גרויסע דראוערס. דער עקסטענשאן טייבעל האט אן אונזערבארען פליגעל. די 6 טשערס האבען רימואוועבל סיטס אין עכטען שפּאנישען לעדער. געזונט געבויט. 9 שעהנע שטיק, קאמפּליט פאר

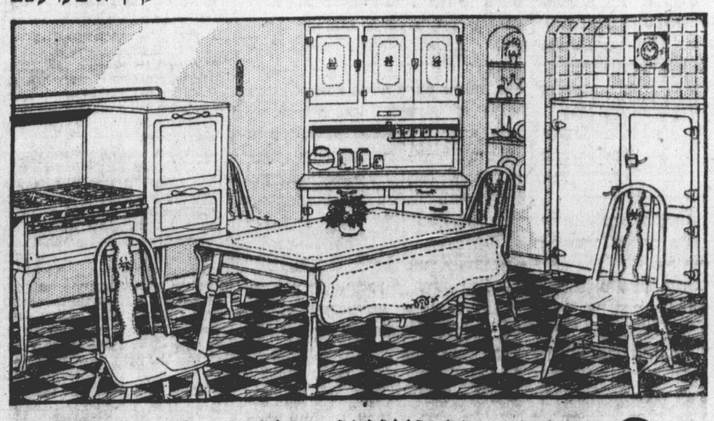

6 פיס קימשען סעט

$69 לייכטע טערמס קיין איטערעסט

באלעבט אייער קיטשען דורך דעם געשמאקפולען סעט. איידעל עניימעלד אין אייוואָרי און גרין. דער קיטשען, פארצעליי טאַפּ טיש און 4 שטולען, קאמפּלי־טען דעם ליבלאכען סעט. קומט און זעהט עס ביי יאלעס'ן. 6 שטיק קאמפּליט פאר

עכטער וואלנאט בעדרום סעט בלויז

$139 לייכטע טערמס

וואונדערשעהנער סעט וואס יעדער באוואונדערט. נייע סטייל וועניישען מיראָרס און שעהן באפּוצטע פראנטס. איהר הארפט נישט קיין אלטע פארניטשור אין אייער הויז, ווען איהר קענט אזא וואונדערבארען סעט קויפען ביי יאלעס'ן פאר אזא פריין. 4 שטיק — דרעסער, ווענטיר, שפּאגיער און בעט קאמפּליט $139.

רעפרידזשירייטארס

$33 לייכטע טערמס

פרוים און גראס. די וואנט אינסולירט צו האלטען שפּייז פריש און נעשמאק. עניי־מעלר אין אייוואָרי און גרין. ספּעשעל פריין

געז רענדזשעס

$34 לייכטע טערמס

א שעהנער גען רענדזש מיט גרויסע ברע־נערס. פינישט אין אייוואָרי און גרין עניימעל. ספּעשעל פריין

YOLLES

גוט אריין אייער אלטע פארניטשור ביים קויפען נייע סעטס. גוטע עלאוענס ביי יאלעס

דאון־טאון סטארס 291 יאנג סטריט ביי דאנדעס

פארניטשור קאמפּאני, לימיטעד.

5 סטארס

379 קווין סט. וו ביי פיטער סט. | 291 יאנג סט. ביי דאנדעס | 1484 דענפארט ביי קאקסוועל | 2871 דאנדעס וו ביי קיעל סט. | 409 קווין סט., וו טרייד אין סטאר ביי ספּעדיינע.

אלע יאלעס סטארס זענען אפען אין אוועגט