A JEWISH CANADIAN DAILY Circulated All Over CANADA And Abroad

The Daily Hebrew Journal

דער אידישער זשורנאל

פאליטיש
אונאפהענגיג
נאציאנאל
א צייטונג וועלכע כיט
פרייהייט פון אויסדרוק
צו אלע שיכטען.

VOLUME XIX No 7803 Wednesday, February 24th, 1932 יום ד׳, י״ז אדר א׳, פרשת כי תשא, תרצ״ב. מאראנטא, מיטוואך דער 24־טן פעברואר, 1932 PRICE THREE CENTS

NEW YORK PUBLIC LIBRARY FEB 26 1932 ASTOR, LENOX AND TILDEN FOUNDATIONS

קאנאדע מוז האבן פרישע איינוואנדערונג, ווארנט מיניסטער וו. א. גארדאן

צי מיר ווילען יא אדער ניט, מוזען מיר קוקען אויף דער פאזיטיווער זייט פון דער איינוואנדערונג, זאגט ער. — אהן א גרויסער באפעלקערונג וועט קאנאדע זיך קיינמאל ניט קענען באפרייען פון איהרע גרויסע חובות, דערקלעהרט אימיגראציאנס מיניסטער גארדאן.

מאכט די דאזיגע דערקלערונג אין פארלאמענט

אטאוואה, פעב. 23.

קאנאדע מוז האבען א גרעסערע באפעלקערונג, האט האג. וו. א. גארדאן, מיניסטער פון אימיגראציע און לייבאר, היינט דערקלעהרט אין פארלאמענט. „צי מיר ווילען יא אנערקענען דעם פאקט אדער ניט, מוזען מיר אבער נעהמען א פאזיטיוו שטעלונג צו דער פראגע פון איינוואנדערונג״, האט דער מיניסטער זאגט.

די דאזיגע דערקלערונג האט דער אימיגראציאנס מיניסטער געמאכט, אין פארבינדונג מיט די גרויסע חובות וועלכע קאנאדע איז באלאדען.

„מיר מוזען האבען א גרויסע באפעלקערונג אויב מיר ווילען אפצאהלען דעם ריזיגען חוב וועלכער ליגט אויף דער באפעלקערונג פון 10 מיליאן פון קאנאדע״, האט ער ווייטער געזאגט.

ער האט דערצעהלט אז די רעגירונגס באוועגונג צו באזעצען וואס מעהרער ארבייטסלאזע אויף לאנד האט שוין געבראכט צופרידענשטעלענדע רעזולטאטען, ביז איצט זענען באזעצט געווארען 44 טויזנט פערזאן אויף פארמעס, האט דער מיניסטער ווייטער געזאגט. זיי זענען אלע ארונטערגענומען געווארען פון די ארבייטסלאזע ליסטען און זיי זענען באוואנדערט געווארען אין אונאפהענגיגע בויערער. „דאס איז ניט קיין קליינע דערגייונג״ האט ער דערקלערט.

די פראגע וועגען שניידען די ווייזשעס פון די רעגירונגס־אנגעשטעלטע, וועלכע האט היינט געזאלט אויפגענומען ווערען אין פארלאמענט, איז אפגעלייגט געווארען ביז מארגען.

א צוגרוי פארשלאג אין היינט אויך געמאכט געווארען פון דעם געוועזענעם ארבייטס־מיניסטער האג. פיטער הינגז, איבער דער פראגע פון ארבייטסלאזיגקייט. ער האט קריטיקירט די רעגירונג דערפאר וואס זי האט ניט דורכגעפיהרט איהרע „פלעדזשעס״ צו אפשאפען ארבייטסלאזיגקייט אין לאנד, און ער האט אויפגעפאדערט די רעגירונג צו נעהמען א שטעלונג וועגען דער פראגע פון ארבייטסלאזיגקייט.

„די איצטיגע רעגירונג״, האט מר. הינגז געזאגט, „איז אזוי ווי שלעכטע שיף אין מיטען ים, וועלכע ווערט ארומגעשלייודערט פון ברוזענדען ים״. מר. הינגז האט אנגעוויזען, אז זיגט די איצטיגע רעגירונג איז אריין אין מאכט איז די ארבייטסלאזיגקייט אין לאנד פארגרעסערט געווארען.

לאנדאן, ענג., פעב. 23.

די פראגע וועגען דער אויסוואנדערונג פון ענגלענדער נאך קאנאדע און אנדערע דאמיניאנס, איז היינט אויפגעקלערהרט געווארען פון דעם מיניסטער אויבער דאמיניאנס, האג. דזש. ה. טאמאס.

ער האט דערקלערהרט, אז ער שלאגט היינט אפ יעדען בריטישען איינוואנדערער צו פאהרען נאך קאנאדע, אזוי לאנג ווי א זיכערער דזשאב איז ניט אנגעגרייט פאר איהם.

טראצקי אנגערופען אפיציעל מיט׳ן נאמען קאנטר־רעוואלוציאנער

מאסקווע, פעב. 23.

דאס צוגעהמען די סאוויעטישע בירגערשאפט פון לעאן טראצקי, דורך א ספעציעלען דעקרעט וועלכער איז ארויסגעגעבען געווארען פון דעם צענטראלען עקזעקוטיווען קאמיטעט פון דער קאמוניסטישער פארטיי, האט ארויסגערופען א היבשע מאס פון אויסעריקאמיטיט צווישען די מיטגלידער פון דער קאמוניסטישער פארטיי און די אויסלענדישע פאליטישע באאבאכטער וועלכע געפינען זיך דא.

מען זאגט דא פאראויס, אז טראצקי וועט זיך פיהלען זעהר דערשלאגען ווען ער וועט זיך דערוויסען אז ער איז א מאן אהן א לאנד, איבערהויפט אבער וועט איהם וועה טאן דאס וואס ער איז אנגערופען געווארען קאנטר־רעוואלוציאנער. ער איז איצט געשטעלט געווארען אויף דער זעלבער קאטעגאריע ווי די מענשעוויקעס וועלכע ער האט אליין אזוי גערודפ׳ט.

מיט טראצקי׳ן איז געמאכט געווארען אן אנהויב פאר א גרויסען קאמפיין געגען דעם טראצקיזם אין רוסלאנד.

טיטולעסקו אפגעפאהרען נאך זשענעווא

בוקארעסט, פעב. 23.

ניקאלאי טיטולעסקו איז היינט אפגעפאהרען פון בוקארעסט נאך זשענעווא. ער האט קאנפערירט וועגען רומענישע׳ס שטעלונג צו דער אנטוואפנונגס קאנפערענץ, איידער ער איז אפגעפאהרען פון דאנען.

אידען פון סאוט דזשירזי קאנפערירען וועגען אחדות

אטלאנטיק סיטי, פעב. 23.

אידישע פיהרער אין סאוט דזשירזי, האבען זיך דא געבטען פארזאמעלט און אויסגעארבייט פלענער צו אריינברענגען מעהר ארגאניזירטקייט אין די אידישע קהלות פון אלע שטעדטלאך.

איין פארשלאג איז געמאכט געווארען, אז דבנים פון גרויסע שטעדט זאלען ארומפאהרען אין די קלענערע שטעדטלאך און פרעדיגען אידישקייט. דער חויפט רעדנער פון דער געכטיגער זיצונג איז געווען רבי סעמועל קאהן, פון די יוניטער סינאגאגס אף אמעריקע.

קאמיטעטען צו באטראכטען אנדערע פלענער זענען באשטימט געווארען.

ארבייטער פון ענגלאנד ווילען באיקאט געגען יאפאן

לאנדאן, פעב. 23.

א פאראייניגטער קאמיטעט פון׳ם טרייד יוניאן קאנגרעס און דער לייבאר פארטיי האט היינט צוגעשטעלט א מאניפעסט צו דער רעגירונג, אז זי זאל אויפפאדערען דער פעלקערליגע צו באטראכטען דעם פאלן וועגען דערקלערונגען א דיפלאמאטישען באיקאט געגען יאפאן.

ווייל מען זאל ניט אריינלאזען קיין קאמוניסטן אין אמעריקע

וואשינגטאן, פעב. 23.

קאנגרעסמאן האפקינס האט היינט געפאדערט ביי דער אימיגריישאן עגד נאטורליזיישן קאמיטע פון קאנגרעס, אז א ביל זאל אנגענומען ווערען צו ארויסשיקען אלע קאמוניסטען פון אמעריקע, און ער האט געבראכט א ביישפיעל פון דעם אנטערע סופרים קאורט, אין פארבינדונג מיט דער פאראורטיילונג פון אכט קאמוניסטישע פיהרער.

„מיר דארפען מאכען א סוף מיט דעם אריינשטראם פון קאמוניסטען מון קאנאדע״, האט ער געזאגט. „זיי ווערען דארט געשטיקט און זיי ווילען איצט זיך בער לויפען צו אונז״.

אמעריקע וויל פארנרעסערן איה נייזוי אזוי ווי יאפאן

וואשינגטאן, פעב. 23.

די „נעווי עפערס קאמיטע״ פון אמעריקאנער סענאט האט היינט איינשטימיג אנגענומען א ביל, אויטאריזירענדיג די אמעריקאנער רעגירונג צו פארגרעסערען איהר נייוי צו דער זעלבער מאכט און זעלבער גרויס ווי ענגלאנד און יאפאן.

דער ביל שלאגט פאר, אז אמעריקע זאל אויסגעבען יערעס יאהר א סומע פון 70 מיליאן דאלאר, כדי צו בויען שיפען, אלע 12 מעמבערס פון דער קאמיטע האבען איינשטימיג געשטימט פאר דעם דאזיגען ביל.

דע־וואלערא געזיכערט מיט א מערהייט אין איהלאנד

דובלין, פעב. 23.

פרעזידענט וויליאם ט. קאסגריוו און זיין קאבינעט וועלכע זענען געווען ביז איצט אין מאכט אין אירלאנד פאר די לעצטע 9 יאהר, האבען היינט מודה געווען, אז די רעגירונג וועלכע איז געווען א פראבערדיטישע, איז דורכגעוואהלען געווארען אין די לעצטע לאנד־וואהלען.

דע־וואלערא, דער פייערדיגער רעפובליקאנער (אנטי־בריטישער) פיהרער, האט געוואונען אין די וואהלען 79 „סיטס״, איינשליסענדיג איינשליסענדיג די 7 לייבאריטען וועלכע נעהען האנט־אין־האנט מיט זיין פארטיי.

די ביז־איצטיגע רעגירונגס פארטיי, האט געוואונען בלויז 69 „סיטס״, אזוי אז דע־וואלערא וועט האבען א מעהרהייט פון 10 „סיטס״, וואס ער באטראכט פאר א פולשטענדיגער מאיאריטעט צו קענען אנפיהרען די רעגירונג אנגעשטערט.

גריכישע רעגירונג וועט פראצעסירען שולדיגע אין אנטי־אידישע ראיאטען

סאלאניקא, גריכענל., פעב. 23, (איטא).

29 פערזאן וועלען געמ׳משפט ווערען אויף דער פארארדנונג פון דער רעגירונג, דעם 2־טען אפריל, פאר באטייליגען זיך אין די אנטי־אידישע אויסברוכען בון לעצטען יוני, ווען דער אידישער קוואר־טאל אין קאסבעבל אין פארברענט געווארען.

ניצא זאדרים, דער רעדאקטאר פון דער רעגירונגס־צייטונג „העערא״, אין דער הייפט אנגעקלאגטער אלס אויפהעצער צו די אנרוהען.

צווישען אנדערע וואס וועלען געמ׳משפט ווערען זענען קאסמידיס, דער פירער ווידענס פון דער נאציאנאל־גריכישען ליגאן, און דער סעקרעטאר פון דער יוגאנ. הארטיאפולעס.

כדי צו פארמיידען פון וועלכע עס

אידען פון דייטשלאנד באאומרוהיגט איבער היטלער׳ס קאנדידאטור פאר פרעזידענט

בערלין, פעב. 23, (איטא).

אז די אידענפראגע וועט שפילען א וויכטיגע ראלע אין די דייטשע פרעזידענטוואהלען, איז שוין היינט ארויסגעזעהען געווארען, נאכדעם ווי אלע פרעזידענט־קאנדידאטען זענען אפיציעל באקאנט געמאכט געווארען.

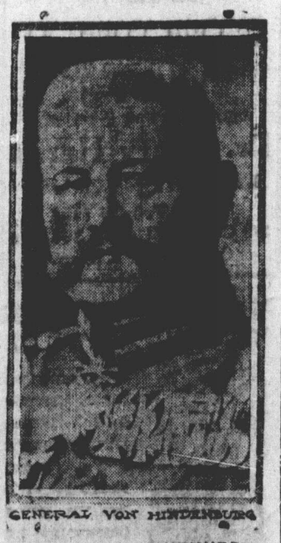

GENERAL VON HINDENBURG

פרעזידענט הינדענבורג

דער איצטיגער פרעזידענט הינדענבורג איז דער „פאלקס־קאנדידאט״, א ן די פאשיסטישע כחות זענען צווישען זיך צערריסען איפער צוויי קאנדידאטען, די היטלעריסטען האבען ארויסגעשטעלט היטלער׳ן, און די „שטאל־העלמעטס״ און נאציאנאליסטען האבען ארויסגעשטעלט לייטענאנט קאלאנעל דזוטערבערג, אלס זייער פרעזידענט־קאנדידאט.

נעהמענדיג היינט א וואהרט אין דער פארלאמענטארישער דעבאטע האט דער „נאצי״־דעפוטאט גאבעלס אפגעשפאט פון די אידישע סימפאטיען פאר הינדענבורג׳ן, און אין א חוזק׳דיגען טאן האט ער דערמאנט דאס ווערטעל „זאג מיר ווער דיינע פריינט זענען, וועל איך דיר זאגען ווער דו ביזט״.

טראץ דעם וואס היטלער איז נאמינירט געווארען, לייט ווי עס איז פארארויסגעזעהען געווארען פון דער „איטא״, אלס פראפעסאר אינ׳ם בראונשווייגער אונווערזיטעט פאר פאליטישער פערא־נאליע, פונדעסטוועגען, אין אבער היינט פאראויסגעזאגט געווארען אין געזעץ־קרייזען די מיינונג, אז היטלער׳ס קאנ־דידאטור פאר׳ן פרעזידענט־אמט וועט ניט אנערקענט ווערען, ווייל ער איז אן אויסלענדער.

דער פאקט וואס די „שטאל־העלמעטס״ האבען ארויסגעשטעלט אן אייגענעם קאנדידאט האט אביסעל פארגרעסערט דעם גלויבען צווישען די אידען, אז צוליעב דעם וואס דער פאשיסטישער „וואהל״ איז צושפליטערט געווארען הויך די „נאצי״ קאנדידאטען בורכפאלען, און הינדענבורג׳ס שאנסען זענען דערבער גרעסער צו דערוועהלט ווערען.

אין דער זעלבער צייט צוויפעלט מען אבער אויב הינדענבורג וועט ביז די

אדאלף היטלער

ערשטע וואהלען ציהען א גענוגענדע כאראקטער, און מען גלויבט אז צווייטע וואהלען וועלען דארפען פארקומען, וועכע זאלען אויסגעקעמפט ווערען צווישען הינדענבורג׳ן און היטלער׳ן בלויז.

10 טויזענט אידישע קינדער אין פוילען זענען אהן חדרים צו לערנען

וואַרשע, פעב 23, (איטא).

9,500 אידישע קינדער זענען היינטיגס יאהר אויסגעגעבליבען פון לעהרשולען, אזוי איז היינט אונטערשטראכען געווארען פון די אידישע קאנסיליערס ביי א מוניציפאלער דיסקוסיע, אנווייזענדיג אויף דער גרויסער פראפאציע פון אידישע שולילאזע קינדער וועלכע צאהלדערגרייכט ארום און ארום צו עלף טויזענט.

16 טויזענט אידישע קינדער קריגען אחוץ דעם אן עלעמענטארע רעדיצאונג אין פרוואטע שולען און חדרים, בעת די ניט־אידישע שולען ווערען אויסגעהאלטען פון דער רעגירונג.

דער טרוועדיגער צושטאנד פון די שולען איז אויך אונטערשטראכען געווארען, וואו 60 שילער זענען אריינגעשטופט געווארען אין א קליינעם קלאס־צימער, און נאכמיטאג זענען אנדערע קינדער געלערנט געווארען אינ׳ם זעלבען צימער, וועלכער איז אין א ניט־היגיענישען, ניט ווענטעלירטען צושטאנד.

אלע מעמבערס פון דער מאיר־רער סיק בענעפיט סאסייטי

זענען אויפגעפאדערט צו קומען היינט 2 אזייגער נאכמיטאג, צו דער לויה פון אונזער פארשטארבענעם ברודער

אריה־לייב שטיינבערג ע״ה

פון 188 קלערמאנט סטריט, וועלכער איז געבטען געשטארבען. די לויה וועט פארקומען פון דעם פארשטארבענעם׳ס געצטער וואוינונג אויף דעם אויבענערמאנטען אדרעס.

ביי אידער
א. ראזענבלאט, פרעז.

קאמוניסטיש־אידישע צייטונגען פארערען „חרם״ אויף פרומע אידען אין סאוויעט־רוסלאנד

מאסקווע, פעב. 23, (איטא).

אז עס דארף געשאפען ווערען אן אטמאספערע פון געזעלשאפטליכער פאר־

מאיר שטיין ע״ה

64 יאהר אלט, פון 190 כארדען סטריט, איז געבטען געשטארבען. און די לויה וועט זיין היינט, פונקט 12 אזייגער ביי־טאג, פון דעם דערמאנטען אדרעס צום בית־עולמין פון דער חברה־קדישא אגודת אחים.

אלע לאנדסלייט און פריינט, ווי אויך מעמבערס פון דער חברה־קדישא, זענען געבעטען צו קומען היינט אפגעבען דעם לעצטען כבוד דעם פארשטארבענעם.

דאמונג פאר די יעניגע וואס זוכען צו העלפען אריינברענגען מצות קיין רוסלאנד, דערפאר ווייל די „אמעריקאנער־אידישע בורזשואזיע״ מיינט ניט אזוי פיעל די מצות, ווי צו אויסנוצען דעם מצות־קאמפיין צו אנפיהרען א קאנטר־רעוואלוציאנערע אנטי־סאוויעטישע אגיטאציע. לויטעט א שארפער ארטיקעל וועלכער איז היינט דערשינען אין דער אידיש־קאמוניסטישער צייטונג „שטערן״.

א צאהל אנדערע אידישע צייטונגען זענען אויך ארויסגעקומען מיט עהנליכע ארטיקלען.

די צייטונגען פארערען, אז די „שווארצע כוחות״ אין רוסלאנד וועלכע זוכען צו אויפהאלטען די פארפוילטע אידישע מנהגים, דארפען אונטערדריקט ווערען.

אידען פון דייטשלאנד באאומרוהיגט איבער היטלער׳ס קאנדידאטור פאר פרעזידענט

אדאלף היטלער

אלע מעמבערס פון דער מאיר־רער סיק בענעפיט סאסייטי

זענען אויפגעפאדערט צו קומען היינט 2 אזייגער נאכמיטאג, צו דער לויה פון אונזער נאכמיטאג, צו דער לויה פון אונזער פארשטארבענעם ברודער

אריה־לייב שטיינבערג ע״ה

פון 188 קלערמאנט סטריט, וועלכער איז געבטען געשטארבען. די לויה וועט פארקומען פון דעם פארשטארבענעם׳ס געצטער וואוינונג אויף דעם אויבענערמאנטען אדרעס.

ביי אידער
א. ראזענבלאט, פרעז.

די נייע טעלעפאן נומערען פון „אידישען זשורנאל״ זיינען: עדעלייד 7424 און עדעלייד 7425