A JEWISH CANADIAN DAILY Circulated All Over CANADA And Abroad

The Daily Hebrew Journal

דער אידישער זשורנאל

פּאָליטיש אונאָפּהענגיג נאַציאָנאַל

א ציימונג וועלכע כיט פריהיים פון אויסדרוק צו אלע שיכטען.

VOLUME XIX No 7768 Wednesday, January 13th, 1932 יום ד׳, ה׳ שבט, פרשה בא תרצ״ב. פאראנטא־מיטוואך דער 13־טער יאנואר, 1932. PRICE THREE CENTS

THE NEW YORK PUBLIC LIBRARY JAN 13 1932

ווילנער געריכט באפרייט די קריסטליכע כוליגאנעס; אידישע פאר׳משפט

פוילישע אנטיסעמיטישע ציימונג זאגט, אז ביז איצט זענען אלע קריסטליכע ארעסטירטע אין ווילנע ריינגעוואשען געווארען און אידישע זענען פאר׳משפט געווארען. — די זעלבע ציימונג פארערט אידען זאלען זיך ניט אויסדרעהען פון שטראף פאר׳ן מאָרד פון קריסטליכען סטודענט.

ווילנע, יאנ. 12. (איטא).

דער קריז־געריכט האט היינט ריינגעוואשען בראניסלאוו באציאן, דער 2טער קריסט וועלבער איז באשולדיגט געווארען פאר באטייליגען זיך אין די פאגראמען אויף אידען און פאר צושטערען א צאהל פענסטער פון אידישע געשעפטען.

טריאומפיערענדיג איבער דעם רעזולטאט פון דעם פראצעס ניט איבער די „גאזעטא ווארשאווסקא״, אז פון 140 פערזאן זוועלכע זענען פון דער פאליציי ארעסטירט געווארען און זיי זענען פארהערט געווארען צו פראצעסירט ווערען, זענען 90 תיכף באפרייט געווארען פון׳ם פראקוראר, בטל מאכענדיג די קלאגען געגען זיי, בעת צווישען די איבעריגע זענען פאראן בלויז 10 סטודענטען פון פארשיעדענע נאציאנאליטעטען. פון די דאזיגע 10 איז די ציימונג גליקליך צו באקאנט מאכען, זענען ביז איצט שוין פינף אידישע פאר׳משפט געווארען און צוויי

אימיגראנטען פאראיין וועט שיקען מצה קיין רוסלאנד

מאנטרעאל, יאנ. 12.

נאך א קאנגע אונטערהאנדלונגען איז דעם „הואס״ געלונגען צו קומען צו א פארשטענדיגונג מיט דער סאוויעטישער רעגירונג וועגען שיקען אין ראטען רוסלאנד פסח׳דיגע שפייז צו קרובים.

דער אידישער אימיגראנטען הילפס פאראיין האט דורך דעם באקומען די מעגליכקייט צו באפרידיגען די אלע באשעלוגונגען פון די קרובים, וועלכע האבען זיך מעהרערע מאל ווענען דעם אנגעפרעגט און געבעטען מעלדען דורך דער פרעסע אזוי שנעל ווי ס׳וועט ארגאניזירט ווערען דאס שיקען פון מצה און פסו׳דיגע שפייז־פעקלאך קיין סאוועט רוסלאנד.

וועגען איינצעלהייטען דארף מען זיך ווענדען אין הויפס אפיס פון אידישען אימיגראנטען הילפס פאראיין, 4226 סט. לאורענס בלוד., מאנטרעאל.

גרויסע רייאטען פון סטרייקענדע קומען פאר איז שפאניע

ביל׳באא, שפאניע, יאנ. 12.

אן אמת׳ע רעוואלוציע איז דא היינט אויסגעבראכען אין פארבינדונג מיט דעם גענעראל סטרייק, וועלכע רייאטערס האבען פלוצלונג פארלוירען יעדען קאנטראל און האבען אנגעהויבען פאגראמירען און שלאגען.

באהנען זענען אנגעצונדען געווארען, טעלעפאן עקסטשיינדזשעס זענען אויפגעריסען געווארען מיט דינאמיט, און צוויי וועכטער זענען צושלאגען געווארען, ווען די סטרייקערס האבען דעמאנסטרירט אונגעשטערט.

א סך זענען פארוואונדעט געווארען, כאטש מען ווייסט דערווייל ניט וועגען דער׳הרג׳עטע.

מאדריד, שפאניע, יאנ. 12.

פרעמיער עמנואל אזאנא, וועלכער איז אויך קריעגס־מיניסטער, פלאגעוועט צו פאהרען קיין זשענעוא אלס הויפט פון דער שפאנישער דעלעגאציע צו דער קונדער אנטוואפנונגס־קאנפערענץ.

שפאניע וועט פאדערען אויף א קלאהרען אופן דאדיקאלע רעדוקציעס אין אלערליי באיואפנונג, איז דערקלערהרט געווארען.

דייטשע פאשיסטען פאדערען רעזיגנאציע פון דער ברענינג רעגירונג

בערלין, יאנ. 12.

דר. אלפרעד הוגענבערג, איינער פון די הויפט־פיהרער פון די דייטשע פאשיסטען, האט היינט צוגעשיקט א ברעף צו קאנצלער ברענינג, פאדערענדיג די רעזיגנאציע פון דער איצטיגער דייטשער רעגירונג.

דער ברעף איז געשריבען געווארען אלס א פארמעלער ענטפער אויף ברענינג׳ס פארלאנג צו די פאשיסטישע פיהרער הוגענבערג און היטלער, זיי זאלען העלפען פארלענגערען פרעזידענט הינדענבורג׳ס טערמין. אבער ער רעדט גאר דארט וועגען קאנצלער ברענינג׳ס אונבעגריפקייט צו מאכען א סוף מיט די רעפאראציעס און דעריבער פאדערט ער זיין רעזיגנאציע, און די רעזיגנאציע פון רעס גאנצען קאבינעט.

לאנדאן, יאנ. 12.

פרעמיער מאוטשאנא פון בולגאריע האט היינט געלאזט וויסען דער וועלט, דאס זי קען מעהר ניט צאהלען קיין רעפאראציעס, נאכדעם׳דיג דייטשלאנד׳ס ביישפיעל.

עס ווערט דא פאראויסגעזאגט, אז די געפאלגטע רעפאראציעס קאנפערענץ אין לוזאן וועט אפגעלייגט ווערען צו׳ליעב דער נייער פאליטישער סיטואציע אין פראנקרייך.

וואשינגטאן, יאנ. 12.

באריכטען זענען דא דערהאלטען געווארען, אז עננגלאנד און פראנקרייך זענען גרייט צו בעטען אמעריקע צו אפלייגען

„קלען״ וועט ווידער נעבראכט ווערען צום לעבען אונטער א נייעם נאמען

ניו יארק, יאנ. 12.

עדוארד יאנג קלארק, דער געוועזענער אימפעריאלער „קליגעל״ פון דער קו־קלוקס־קלען אין אמעריקע, האט היינט דערקלערהרט, אז ער דערווארט אז פונ׳ם אש פון דעם טליענדען פייער פון דעם „קלען״ זאל ארויסוואקסען א נייע אר־גאניזאציע וועלכע זאל ארויספיהרען דאס לאנד „פון איהר איצטיגער בלאטע און עקאנאמישען קריזיס״.

דער נאמען פון דער נייער באנדע קלעניקעס וועט זיין „עסקאיעס״, און א נאציאנאלע קאנפערענץ פון מיטגלידער און סיילסלייט וועט אפגעהאלטען ווערען אין ניו יארק דעם 31טען מערץ.

ער האט דערקלערהרט, אז טראץ דעם וואס געוועהנליכע מעמבערס וועלען צאהלען בלויז $10 מיטגלידס־געלט, וועלען די רייכערע דארפען באצאהלען 25 דאלאר.

אימיגראנטען שטונלער כאנדע אנטדעקט ארום ווינדזאר

ווינדזאר, יאנ. 12.

קאנאדער אימיגראציאנס באאמטע האבען זיך היינט דערוואוסט, אז אין ריווער רווש, מיסיזגון, וועלכעס געפינט זיך אנטהענען ווינדזאר, עקזיסטירט אן אר־גאניזירטע חברה פון אימיגראנטען שמוגלער.

דרעוואוסט ווענען דעם האבען זיי זיך ווען זיי האבען זיך געגרייט צו דעפארטירען דריי אויסלענדער וועלכע זענען אריינגעשמוגלעט געווארען קיין קאנאדע היינטיגען זונטאג דורכ׳ן טייך רווש. די 3 אימיגראנטען זענען דזשאהן סטענקא, 28 יאהר אלט, דזשאהן סטאדוה, 28 יאהר אלט, און דזשאהן אונגאס, 34 יאהר אלט. וועלכע זענען נעכאפט געווארען אין לא־סאל, אנט. זיי האבען דערקלערהרט גען די צאהלונגען פון די מלחמה חובות אויף 5 יאהר.

רוים, יאנ. 12.

„די לוזאנער קאנפערענץ מוז אפווישען אלע רעפעראציעס און מלחמה־חובות״, האט פרעמיער מוסאָליני היינט דערקלערהרט אין זיין פרעזענטירונג צייטונג „פאפאלא ד׳איטאליא״. די דאזיגע הערקלערונג האט ער געמאכט אין אן עדיטאריעל וועלכען ער האט אליין געשריבען.

„לוזאן מוז פארענדיגען, בטל מאכענדיג די חובות און קרעדיטען. מען קען ניט דערוואַרטען אין קרעדיטען. אויב דער מענשליכער גלויבן וועט פלאצען, ווען נאך אזא שלעכטער ווינטער וועט אנקומען״, שרייבט ער.

בערלין יאנ. 12.

ווען די וועלט וועט רעווידירען איהר איצטיגע הויכע טאריפען, וועט דייטשלאנד ערשט קענען צאהלען די רעפאראציעס און מלחמה־חובות, האט היינט דערקלערהרט דייטשלאנד׳ס פינאנץ מיניסטער הערמאן דיטריך.

בערלין, יאנ. 12.

פרעזידענט הינדענבורג האט היינט אוועגען געבעטען קאנצלער ברענינג, אז ער זאל מעהר ניט זוכען צו פארלענגערען דעם פרעזידענט׳ס טערמין אויף נאך א יאהר. עס איז בכעט ווי זיכער אז הינדענבורג וועט ווידער־ערוועהלט ווערען אלס פרעזידענט קומענדען מאי.

היטלער און הוגענבערג, פאשיסטישע פיהרער, האבען זיך אנטזאגט צו פארלענגערען דעם פרעזידענט׳ס טערמין.

אימיגראנטען שטונלער כאנדע אנטדעקט ארום ווינדזאר

ווינדזאר, יאנ. 12.

קאנאדער אימיגראציאנס באאמטע האבען זיך היינט דערוואוסט, אז אין ריווער רווש, מיסיזגון, וועלכעס געפינט זיך אנטהענען ווינדזאר, עקזיסטירט אן אר־גאניזירטע חברה פון אימיגראנטען שמוגלער.

דרעוואוסט ווענען דעם האבען זיי זיך ווען זיי האבען זיך געגרייט צו דעפארטירען דריי אויסלענדער וועלכע זענען אריינגעשמוגלעט געווארען קיין קאנאדע היינטיגען זונטאג דורכ׳ן טייך רווש. די 3 אימיגראנטען זענען דזשאהן סטענקא, 28 יאהר אלט, דזשאהן סטאדוה, 28 יאהר אלט, און דזשאהן אונגאס, 34 יאהר אלט. וועלכע זענען נעכאפט געווארען אין לא־סאל, אנט. זיי האבען דערקלערהרט

3000 קאמוניסטען ארעסטירט אין פאריז בעת א קאמוניסטישער דעמאנסטראציע

פאריז, יאנ. 12.

• דריי טויזענט ארעסטען זענען דא געמאכט געווארען ביז 4 אויזגער היינט פארנאכט, און נאך ארעסטען ווערען דערווארט, ווען קאמוניסטען האבען געמאכט א פארזוך צו דורכפיהרען אן ארבייטס־לאזע דעמאנסטראציע פאר׳ן דעפוטאטען קאמער.

אלע פאליציי סטאנציעס אין דעם צענטראלען טייל פון שטאדט זענען אויפגעפאקט געווארען מיט ארעסטירטע קאמוניסטען. ארום הונדערט קאמוניסטען זענען איינגעשפארט געווארען אין קעלער פון אן אויזענבאהן־סטאנציע, אין הונדערטער אנדערע זענען אריינגעווארען פון געווארען אין מיליטערישע באראקען וועלכע געפינען זיך ארום דעם טייך סען.

די ארעסטען זענען געמאכט געווארען אויז שבעל ווי די קאמוניסטען האבען אנקומען צו די רעגירונגס־געביידעס גרופעס־ווייז אום צו באטייליגען זיך אין דער דעמאנסטראציע.

ארום צוויי טויזענט פאליסלייט האבען דורכגעפיהרט די טויזענטער ארעסטען און זיי זענען אויך ארויסגעהאלפען געווארען פון מיטגלידער פון דער „רעפוביליקאנער־וואך״.

ארבייטסלאזע אידען אין ריגע צושפעטערען קהלה־פענסטער

ריגע, לאטווע, יאנ. 12. (איטא).

דריי הונדערט הונגעריגע ארבייטס־לאזע אידען האבען היינט צושפעטערט דאס מעבעל און די פענסטער פון דער קהלה פאדערענדיג שפייז. די פאליציי האט זיי צוטריבען.

מאסקווע, יאנ. 12. (איטא).

דרייסיג טויזענט אידישע פאמיליעס אין רוסלאנד קריגען מאנאטליכע שטיצע כמעט אויסשליסליך פון אמעריקע דורכ׳ן „ארנסין״. פארמיר ענדיג דריי פערטעל פון די געלד־טראנסמיסיעס וועלכע ווערען איבערגעשיקט דורכ׳ן „טארנסין״ באטרעפען אין דורכשניט טעגליך צוואנציג טויזענט דאלאר.

דער „טארנסין״ האט 60 הויפט־שטעדט צו פארגאנדערטייליען דאס געלד, און עס ווערען אויך געשיקט שפייז, קלייד, דער און מצות, אזוי האט דערקלערהרט צו דער „איטא״ ג. ווייסניאק, וויצע־דירעקטאר פון „טארנסין״.

קאנטראלער רעמסדען איז ווידער וויצע־טשערמאן

קאנטראלער רעמסדען איז היינט ווידער באשטימט געווארען פאר׳ן צווייטען טערמין אלס וויצע־טשערמאן פון דער באארד פון קאנטראל. קאנטראלער סימפסאן האט נאמינירט קאנטראלער רעמסדען.

ליטוואקאוו קלאפט זיך „חטאתי״ פאר אלטע זינד אין „עמעס״

פארשטארקען זיינע אפגעשוואכטע פאליטישע פאזיציע דורך דערקלערען זיך אלס שטארקער סטאליניסט.

אינדיער וועלען ניט רוען ביז נאנחדי וועט באפרייט ווערען

באמבעי, אינדיע, יאנ. 12.

ניט אויספאלגענדיג דעם געזעץ פון דער אינדישער רעגירונג, לויט וועלכען עפענטליכע פארזאמלונגען ווערען פאר׳באטען, האבען עטליכע הונדערט אינדישע נאציאנאליסטען היינט אראנזשירט אן עפענטליכע פארזאמלונג, און דאס האט געפיהרט צו א צוזאמענשטויס צווישען די נאציאנאליסטען און דער פאליציי.

די פאליציי האט זיך באנוצט מיט לאנגע „שטיקעס״, אבער די אינדיער האבען געענטפערט צוריק. די פאליציי איז דאן געגאנגען געווען צו צוריקציהען זיך, און די נאציאנאליסטען האבען דאן פארגעזעצט זייער פארזאמלונג. די רעדנער האבען דאן געפאדערט קיינער זאל ניט רוהען ביז מאהאטמא גאנדהי וועט באפרייט ווערען. די אינדיער האבען דאן מארשירט איבער די גאסען און די פאליציי האט זיך ניט אריינגעמישט.

פריהער זענען 60 אינדיער ארעסטירט געווארען.

רומענישער פרינץ פרא טעסטירט צו קעניג קארול

לאנדאן, יאנ. 12.

א באריכט וועלכער איז דא דערהאלטען געווארען פון בוקארעסט, רומעניע, לויטעט, אז דער רומענישער פרינץ ניקאלאס האט צוגעשיקט צום קעניג קארול א שארפען פראטעסט, הלמאי ער האט זיך ארומגערענגעלט מיט א קליקע, אפשטעלענדיג זיך באזונדערס אויף דעם קעניג׳ס אידישע געליעבטע, מאדאם מאגדא לופעסקו.

אין דער זעלבער צייט האט דער פרינץ באקאנט געמאכט, אז ער האט ניט אין זינען צו שיידען זיך מיט זיין פרוי, טראץ דעם וואס זיין הייראט איז אנגלירט געווארען. און ער דערקלערהרט, אז ער האט אין זינען צו פארלאזען רומעניען אין גיכען.

דער באריכט לויטעט ווייטער, אז דער פרינץ האט באזוכט די פיהרער פון דער פויערס פארטיי, ליבעראלע פארטיי און נאציאנאלע פויערס, און האט זיי אויפגעפאדערט, אז זיי זאלען זעהן אפ־ברעכען דעם קעניג׳ס קליקע, פאר דער טוכה פונ׳ם יאנד.

היינט ווערט אויפגענומען אפיעל פון 8 קאמוניסטען

דער אפיעל פון די אכט קאמוניס־טישע פיהרער ווערט היינט אויפגענומען 2 אויזיגער בייטאג.

עס איז דערקלערהרט געווארען אז די פאר׳משפט׳ע וועלען בלייבען אויף בעיל בוי דער דזשאדזשמענט וועט ארויס־געטראגען ווערען.

אין קאנאדער רעגירונגס קרייזען לייקענט מען וועגען פארהאנדלונגען צו באנייען רוסישען האנדעל

מאנטרעאל, יאנ. 12.

א קלאנג, אז דער סאוויעטען פאר־באנד פיהרט אן אונטערהאנדלונגען צו קויפען פאר 5 מיליאן דאלאר קוויבעקער אלומינום, פאר וועלכען זי וועט באצאהלען צוויי מיליאן אין רוסישע קוילען און דאס איבעריגע אין גאלד אדער אויף קredיט, איז ניט אפגעלייקענט געווארען פון׳ם רעי ע. פאועל, דער וויצע־פרעזידענט פון דער אלומינום קאמפאני פון קאנאדע.

ווען מען האט איהם געפרעגט, האט ער בלויז געענטפערט, אז „אונטערהאנדלונגען ווערען אנגעפיהרט״, און צוגעגעבען, אז מעהר קען ער וועגען דעם דעווייל נאך ניט זאגען.

דער פרעמיער פון קוויבעק, האנ. ל. א. טאשערא, האט געלייקענט, אז ער האט וועלכע עס איז ידיעה וועגען די קלאגען און באמערקט, אז ער האט זיך ניט באגעגענט מיט קיינעם וואס זאל זיין פארבונדען מיט דער סאוויעטען רעגי־רונג.

אויך באאמטע פון „אמטארג״ אין ניו יארק דערקלערהרען, אז זיי ווייסען נאריכט וועגען די פארהאנדלונגען, און האבען נאריכט וואס צו זאגען וועגען דעם.

אטאוואַ, יאנ. 12.

באאמטע פון דער פעדעראלער רע־גירונג האבען זיך אפגעזאגט ארויסצוזאגען אויף קוויבעקער אלומינום אין אויס־טויש אויף רוסישע קוילען און גאלד אדער קרעדיט.

רוסישע קוילען און געוויסע אנדערע ארטיקלען פון רוסלאנד זענען פארווערהרט אין קאנאדע שוין איבער א יאהר.

קריעגס־צושטאנד אין האוואי

האנאלולו, האוואי, יאנ. 12.

עמוירדזשענסי אדדערס זענען היינט ארויסגעגעבען געווארען צו סאלדאטען אין פארט שעפטער, ווען די איינוואוי־נער פון׳ם אינזעל מורא האבענדיג פאר טעראריזם האבען געפאדערט קריעגס־צו־שטאנד זאל דערקלערהרט ווערען.

די אונרוהען אין האוואי זענען ענט־שטאנען איבער א סקאנדאל מיט אן אמע־ריקאנער פרוי וועלכע איז דארט געשע־נדעט געווארען, און וועלכעס האט גע־פיהרט צו א מארד.

דייטשע פאשיסטען פאדערען רעזיגנאציע פון דער ברענינג רעגירונג

בערלין, יאנ. 12.

דר. אלפרעד הוגענבערג, איינער פון די הויפט־פיהרער פון די דייטשע פאשיסטען, האט היינט צוגעשיקט א ברעף צו קאנצלער ברענינג, פאדערענדיג די רעזיגנאציע פון דער איצטיגער דייטשער רעגירונג.

דער ברעף איז געשריבען געווארען אלס א פארמעלער ענטפער אויף ברענינג׳ס פארלאנג צו די פאשיסטישע פיהרער הוגענבערג און היטלער, זיי זאלען העלפען פארלענגערען פרעזידענט הינדענבורג׳ס טערמין. אבער ער רעדט גאר דארט וועגען קאנצלער ברענינג׳ס אונבעגריפקייט צו מאכען א סוף מיט די רעפאראציעס און דעריבער פאדערט ער זיין רעזיגנאציע, און די רעזיגנאציע פון דעם גאנצען קאבינעט.

לאנדאן, יאנ. 12.

פרעמיער מאוטשאנא פון בולגאריע האט היינט געלאזט וויסען דער וועלט, דאס זי קען מעהר ניט צאהלען קיין רעפאראציעס, נאכדעם׳דיג דייטשלאנד׳ס ביישפיעל.

עס ווערט דא פאראויסגעזאגט, אז די געפאלגטע רעפאראציעס קאנפערענץ אין לוזאן וועט אפגעלייגט ווערען צו׳ליעב דער נייער פאליטישער סיטואציע אין פראנקרייך.

וואשינגטאן, יאנ. 12.

באריכטען זענען דא דערהאלטען גע־ווארען, אז עננגלאנד און פראנקרייך זע־נען גרייט צו בעטען אמעריקע צו אפליי־

אימיגראנטען שטונלער כאנדע אנטדעקט ארום ווינדזאר

ווינדזאר, יאנ. 12.

קאנאדער אימיגראציאנס באאמטע האבען זיך היינט דערוואוסט, אז אין ריווער רווש, מיסיזגון, וועלכעס געפינט זיך אנטהענען ווינדזאר, עקזיסטירט אן אר־גאניזירטע חברה פון אימיגראנטען שמוגלער.

דרעוואוסט ווענען דעם האבען זיי זיך ווען זיי האבען זיך געגרייט צו דעפארטירען דריי אויסלענדער וועלכע זענען אריינגעשמוגלעט געווארען קיין קאנאדע היינטיגען זונטאג דורכ׳ן טייך רווש. די 3 אימיגראנטען זענען דזשאהן סטענקא, 28 יאהר אלט, דזשאהן סטאדוה, 28 יאהר אלט, און דזשאהן אונגאס, 34 יאהר אלט. וועלכע זענען נעכאפט געווארען אין לא־סאל, אנט. זיי האבען דערקלערהרט

אין קאנאדער רעגירונגס קרייזען לייקענט מען וועגען פארהאנדלונגען צו באנייען רוסישען האנדעל

מאנטרעאל, יאנ. 12.

א קלאנג, אז דער סאוויעטען פאר־באנד פיהרט אן אונטערהאנדלונגען צו קויפען פאר 5 מיליאן דאלאר קוויבעקער אלומינום, פאר וועלכען זי וועט באצאהלען צוויי מיליאן אין רוסישע קוילען און דאס איבעריגע אין גאלד אדער אויף קרעדיט, איז ניט אפגעלייקענט געווארען פון׳ם רעי ע. פאועל, דער וויצע־פרעזידענט פון דער אלומינום קאמפאני פון קאנאדע.

ווען מען האט איהם געפרעגט, האט ער בלויז געענטפערט, אז „אונטערהאנדלונגען ווערען אנגעפיהרט״, און צוגעגעבען, אז מעהר קען ער וועגען דעם דעווייל נאך ניט זאגען.

דער פרעמיער פון קוויבעק, האנ. ל. א. טאשערא, האט געלייקענט, אז ער האט וועלכע עס איז ידיעה וועגען די קלאגען און באמערקט, אז ער האט זיך ניט באגעגענט מיט קיינעם וואס זאל זיין פארבונדען מיט דער סאוויעטען רעגי־רונג.

אויך באאמטע פון „אמטארג״ אין ניו יארק דערקלערהרען, אז זיי ווייסען נאריכט וועגען די פארהאנדלונגען, און האבען נאריכט וואס צו זאגען וועגען דעם.

אטאוואַ, יאנ. 12.

באאמטע פון דער פעדעראלער רע־גירונג האבען זיך אפגעזאגט ארויסצוזאגען אויף קוויבעקער אלומינום אין אויס־טויש אויף רוסישע קוילען און גאלד אדער קרעדיט.

רוסישע קוילען און געוויסע אנדערע ארטיקלען פון רוסלאנד זענען פארווערהרט אין קאנאדע שוין איבער א יאהר.

ארבייטסלאזע אידען אין ריגע צושפעטערען קהלה־פענסטער

ריגע, לאטווע, יאנ. 12. (איטא).

דריי הונדערט הונגעריגע ארבייטס־לאזע אידען האבען היינט צושפעטערט דאס מעבעל און די פענסטער פון דער קהלה פאדערענדיג שפייז. די פאליציי האט זיי צוטריבען.

מאסקווע, יאנ. 12. (איטא).

דרייסיג טויזענט אידישע פאמיליעס אין רוסלאנד קריגען מאנאטליכע שטיצע כמעט אויסשליסליך פון אמעריקע דורכ׳ן „ארנסין״. פארמיר ענדיג דריי פערטעל פון די געלד־טראנסמיסיעס וועלכע ווערען איבערגעשיקט דורכ׳ן „טארנסין״ באטרעפען אין דורכשניט טעגליך צוואנציג טויזענט דאלאר.

דער „טארנסין״ האט 60 הויפט־שטעדט צו פארגאנדערטייליען דאס געלד, און עס ווערען אויך געשיקט שפייז, קלייד, דער און מצות, אזוי האט דערקלערהרט צו דער „איטא״ ג. ווייסניאק, וויצע־דירעקטאר פון „טארנסין״.

קאנאדער פרעמיער הייסט דער וועלט אפשאפען געצוואונגענע מיליטער דינסט

ווען געצוואונגענע מילי[טער דינסט] וועט אפגעשאפען ווערען [אין] וועלען קיין מלחמות [מעהר] ווועלט ניט זיין. — סער [ר]ושארדזש פוירלי [אין] דער שפיץ פון קאנאדער דעלעגאציע צו אנ[גלע]ס־קאנפערענץ. — פעטיציע פון 480,000 קאנאדע[ער] טערשריפטען פרעזענטירט.

אטאוואַ, יאנ. 12.

„שאפט אפ געצוואונגענע מיליטער דינסט און עס וועלען קיין מלחמות אויף דער וועלט ניט זיין״. די דאזיגע וואָרצונג איז היינט געמאכט געווארען פון דעם קאנאדער פרעמיער ר. ב. בענעט, בעת ער איז פרעזענטירט געווארען מיט א פעטיציע אויף וועלכער 480 טויזענט אונטערשריפטען פון קאנאדער איינוואוינער זענען געווארען.

די אונטערשריפטען זענען געווארען פון דער פעלקער ליגע, נשזשלשאפט, און די פעטיציע פארלאנגט פון דער קאנאדער רעגירונג זי זאל פארערען ביי דער קומענדער אנטוואפנונגס קאנפערענץ, אז די וועלט זאל זיך אנטוואפענען, אום פערמאנענטער פרידען זאל קענען פארזיכערט ווערען.

די פעטיציע איז רייזיג גרויס און איז אין דער פארמע פון א גרויסען בוך וועל־כער וועגט א פערטעל טאן. אכט פערזאן האבען געמוזט ארונטערטראגען די פעטי־ציע פון טראק אינ׳ם סענאט־קאמער, וואו דער פרעמיער און זיינע מיניסטארען האבען זי אויסגענומען.

די פרעזענטירונג פון דער פעטיציע איז צוגענאנען אויף אן איינדרוקספולען אופן. ביים אויבען־אן פונ׳ם טיש זענען געזעסען פרעמיער בענעט, האנ. יוה נאמ־דר. היא האנ. סער ראבערט בארדען. דר. ה. מ. טארי און סענאטאר בובין זע־נען געשטאנען ביי ביידע זייטען פון דער פעטיציע. פילם־בילדער און „טאקיס״ זענען גענומען געווארען. די רעפוטאטי־אנגעס מעקפעיל איז אויף אנוועזענד גע־ווען.

„מיין מיינונג ווערט אויסגעדריקט אין שעקספיער׳ס ווערטער״, האט דער פרעמיער דערקלערהט: „דער ווילען צו טאן שלעכטס, איז פונקט אזוי גוט ווי דאס שלעכטס איז שוין געטאן געווא־רען״. מיר מוזען נעדענקען אז מיר זע־נען בלויז א פאלק פון 10 מיליאן, און דאס מלחמה פראבלעם איז ניט הויפט־זעכליך פאר אונז צו לייזען און אויך ניט פאר דער באפעלקערונג פון דעם אמעריק־קאנעס מאנטיגענס נאר פאר אייראפא״, האט ער געזאגט.

„עס איז ניט נויטיג דוקא אזעלכע פעטיציעס צו איבערצייגען דעם ווילען פון דעם קאנאדער פאלק פאר דער אנטס־וואפנונג פון דער וועלט״, האט ער ווייטער געזאגט.

ביי דער געלעגענהייט האט דער פרע־מיער באאמט געמאכט ווער עס וועט זיין די קאנאדער דעלעגאציע צו דער קונ־מענדער אנטוואפנונגס קאנפערענץ וועל־כע וועט אפגעהאלטען ווערען אין פעב־רואר אין זשענעוא.

אן דער שפיץ פון דער דעלעגאציע וועט זיין סער דזשארדזש פוירלי, און די אנ־דערע זענען, האנ. מארים רופערי, דער סאליסיטאר דזשענעראל, און מיס נ. וו. קידד פון מאנטרעאל, פרעזידענטין פון דעם נאציאנאלען פרויען קאונסיל.

מארנען הויבט זיך אן דער פראצעס פון ב. עדעלסאן אין אטאוואַ

אטאוואַ, יאנ. 12.

דאנערשטאג הויבט זיך אן דער קריי־מינעלער פראצעס פון בענדזשאמין עדעל־סאן, דער הויגער אידישער ציערונגס־הענגר לער, וועלכער האט דערמארדעט דעם צווייטען אידישען ציערונג־ הענגלער דזשעק האראוויטש, דערפאר וואס דער לעצטער האט געפיהרט א ליעבע מיט זיין, עדעלסאן׳ס פרוי.

די גרענד דזשורי האט היינט אריינ־געבראכט א „טרו ביל״ קעגען איהם, און ער וועט גע׳משפט ווערען פון ריכטער מעקעוואי און א דזשורי.

דער מארד איז באנאנגען געווארען מיט א פאר מאנאטען צוריק אין עדעל־סאן׳ס ציערונג געשעפט אויף רידאו סט. סאליסיטאר דזשענעראל, און מיס נ. וו. נאכדעם ווי עדעלסאן האט געפונען זיין פרוי, וועלכע איז א מוטער פון 6 קינ־דער, פארברענגען מיט הארוויצ׳ן אין דעם עדעלסאן׳ס אויטאמאביל.

דער אלגעמיינער אינטערעס אין עדעלסאן׳ס פראצעס איז זעהר גרויס.

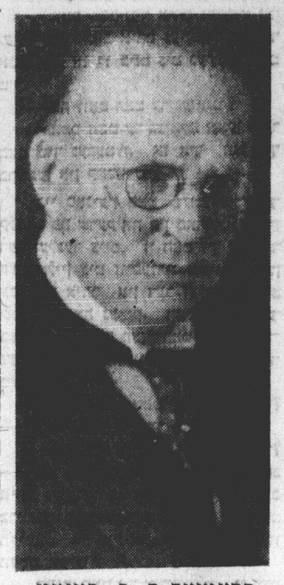

פרעמיער ר. ב. בענעט

N.Y. Public Library 476 Fifth Ave. NEW YORK N.Y.