PUBLIC LIBRARY
OCT 30 1931

The Daily Hebrew Journal

דער אידישער ژورנאל

A JEWISH CANADIAN DAILY Circulated All Over CANADA And Abroad

פאליטיש
אונאפהענגיג
נאציאנאל
א צייטונג וועלכע ניט
פרייהייט פון אויסדרוק
צו אלע שיכטען.

VOLUME XVIII No 7705 | Wednesday, October 28th, 1931 | יום ד׳, י״ז חשון, פרשה וירא, תרצ״ב. | מאנטרעאל, מיטוואך דער 28־טער אקטאבער, 1931. | PRICE THREE CENTS

N.Y. Public Library
476 Fifth Ave
NEW YORK N.Y.

גרויסער זיעג פאר נאצ. רעגיערונג אין סוריאנד

קאנסערוואטיווע פארטיי ציהט גרעסטען „וואוט" אין איהר געשיכטע; נידערלאגע פ... „לייבאריטען"

סאקלאטוואלא, קאמוניסטישער קאנדידאט, פארלירט דעם העפאזיט. — דזש. ה. טאמאס צווישען די דערוועהלטע. — וועגען מעקדאנאלד׳ן, לאיד דזשארדזש און אנדערע וועט מען ערשט וויסען הייגט. — רעגירונגס זיעג איז גרעסער ווי די גרעסטע אפ־טימיסטען האבען זיך אפילו פארגעשטעלט.

הערבערט סעמועל דערוועלט; הענדערסאן דורכגעפאלען

הערבערט סעמועל

לאנדאן, אקט. 27.

דזש. ה. טאמאס, דער געוועזענער מיניסטער פון דאמיניאנס און סאלאניעס אין דער נאנאציאנאלער רעגירונג, איז היינט דערוועהלט געווארען, און דאס ווערט באטראכט פאר זעהר א וויכטיגען געווינס פאר דער רעגירונג.

וואס אנבאלאנגט וועגען דעם פרע־מיער גופא, רעמזי מעקדאנאלד, וועט מען ניט וויסען די רעזולטאטען ווענען זיין דערוועהלונג ביז מארגען (היינט). דאס זעלבע אויך וועגען לאיד דזשארדזש און א צאהל אנדערע לאנד־פיהרער.

סיי ווי אבער איז די רעגירונג שוין געזיכערט מיט א זיעג.

(ווען די דאזיגע שורות ווערען גע־שריבען, ווייס נאך האלבע נאכט, האט די נאציאנאלע רעגירונג געוואונען איבער 300 מאנדאטען, בעת די פאראייניגטע אפאזיציע בלויז בלויז ארום 30.

די געגניע איינצעלהייטען פון די היינטיגע וואהלען וועט מען ערשט ווי־סען מארגען (היינט).

לאנדאן, אקט. 27.

א זיעג וועלבען אפילו די גרעסטע אפטימיסטען האבען מיט א טאג פריהער ניט פאראויסגעזעהן, איז היינט פארצייט בעגט געוואורען פון דער נאציאנאלער רע־גירונג איז די היינטיגע לאנד־וואהלען אין ענגלאנד.

העלדארף האט גע־וואוסט וועגען דעם פאנראם אויף אידען

בערלין, אקט. 27. (איטא).

„אין נאמען פון דער „נאצי״ פאר־טיי וועלכע איז די רעגירונגס־פארטיי פון מארגען, פאדער איך די פראטעסטציע פון דעם געריכט ניט צו דערלויבען פארצו־ברענגען דעם אנגעקלאגטען. וועלכעס שאפט אן אונגינסטיגע מיינונג״. האט היינט פארגעשלאגען דער אדוואקאט פאר דעם פאשיסטישען פיהרער גראף העלדארף. וועכער ווערט גע׳משפט פאר אנפיהרען מיט׳ן פאנראם יאוף אידען אין קורניר־סטענדאם.

דער ריכטער האט דעם דאזיגען פארשלאג צוריקגעוויזען.

14 פאליסייט האבען היינט עדות־געזאגט אז דער פאנראם איז געווען א גוט אויסגעפלאנטער. עטליכע פארטיי־נעהער האבען געזעהן ווי העלדארף האט געעבען פאראדרנונגען.

דזש. ה. טאמאס

דזש. ה. טאמאס, דער געוועזענער מיניסטער פון דאמיניאנס און קאלאניעס אין דער נאנאציאנאלער רעגירונג, איז היינט דערוועהלט געווארען, און דאס ווערט באטראכט פאר זעהר א וויכטיגען געוויגס פאר דער רעגירונג.

וואס אנבאלאנגט וועגען דעם פרע־מיער גופא, רעמזי מעקדאנאלד, וועט מען ניט וויסען די רעזולטאטען ווענען זיין דערוועהלונג ביז מארגען (היינט). דאס זעלבע אויך וועגען לאיד דזשארדזש און א צאהל אנדערע לאנד־פיהרער.

סיי ווי אבער איז די רעגירונג שוין געזיכערט מיט א זיעג.

(ווען די דאזיגע שורות ווערען גע־שריבען, ווייס נאך האלבע נאכט, האט די נאציאנאלע רעגירונג געוואונען איבער 300 מאנדאטען, בעת די פאראייניגטע אפאזיציע בלויז בלויז ארום 30.

די געגניע איינצעלהייטען פון די היינטיגע וואהלען וועט מען ערשט ווי־סען מארגען (היינט).

לאנדאן, אקט. 27.

א זיעג וועלבען אפילו די גרעסטע אפטימיסטען האבען מיט א טאג פריהער ניט פאראויסגעזעהן, איז היינט פארצייט בעגט געוואורען פון דער נאציאנאלער רע־גירונג איז די היינטיגע לאנד־וואהלען אין ענגלאנד.

סטענלי באלדווין

אין דער זיעג פון דער רעגירונג אויז גרויס, אז אין דעם קומענדען פארלא־מענט איז זי פארזיכערט מיט א פול־שטענדיגער מאיאריטעט איבער דער גאנצער פאראייניגטער אפאזיציע פון דער ארבייטער־פארטיי און פון דער לי־בעראלער גרופע פון לאיד דזשארדזש.

אויס און ארום האבען געוואלט היינט דערוועהלט ווערען 615 דעפוטא־טען אבער די רעזולטאטען פון אלע דער־וועהלטע זיינען נאך ניט באקאנט. אבער אז די ארבייטער פארטיי, האט געליטען די גרעסטע נידערלאגע אין איהר געשיכ־טע. דאס איז שוין א פאקט. אויב נהיים איז די ארבייטער נידערלאגע, אז אם לו איהר ניי־דערוועהלטער פיהרער רייט האנ. ארטור הענדערסאן איז אויך דורכ־געפאלען.

אויסער איהם זיינען אויך דורכגע־פאלען כמעט אלע מיניסטארען פון׳ם פריהערדיגען ארבייטער־קאבינעט אין וועלכען ארטור הענדערסאן איז געווען אויסערן מיניסטער.

די אנדערע דורכגעוואורפענע ארבייט־טער מיניסטארען זיינען: דזש. ה. קלאינס, געוועזענער אינערן מיניסטער אין דער ארבייטער רעגירונג; מארגא־רעט באנדפיעלד, ארבייטס מיניסטער; ארטור גרינוואוד, מארריסאן, טאם שאו און אלעקזאנדער, דער ערשטער לארד פון דער אדמיראליטעט, ווי אויך דער קא־מוניסט סאקלאטוואלא, וועלכער האט פארלוירען זיין דעפאזיט.

אין דער זעלבער צייט איז סער הערבערט סעמועל, דער פיהרער פון איי־נער פון די צושפליטערטע ליבעראלע גרופען, דעעוועהלט געווארען מיט א היב־שער מאיאריטעט. רייט האנ. סטענלי באלדווין איז נאך פריהער דערוועהלט געווארען „ביי אקלאמיישאן״.

לויט די פארטייען האט די קאנ־סערוואטיווע פארטיי פארצייכענט דעם גרעסטען נצחון אין איהר געשיכטע. זי האט געגעזיגען אן אויסערגעוועהנליך גרויס־סען „וואוט״ אין אלע טיילען פון לאנד, און עס איז געווען צו זעהן אז איהר גרויסען זיעג האט זי געוואונען דירעקט פון די לייבאריטען.

בכלל איז דער „וואוט״ געווען אן אויסערגעוועהנליך גרויסער אין די היינ־טיגע וואהלען, טראץ דעם וואס קיין באר־שטימטע „אישו״ איז ניט געווען.

טראץ דער פאגע און שלעכטען וויי־טער האט דער עולם געשטראמט מאסענ־וויין צו די וואהל־„בוטס״. געשלעגען זיינען אויך פארגעקומען. אבער צו קיין ערנסטע פאלגען איז עס ניט געקומען.

ארבייטסראט קעמפען צווישען זיך אין בראנקס נ. י.

נין יארק, אקט. 27.

אן עולם פון 1,500 פערזאן, אלע ארבייטסלאזע, האבען היינט געקעמפט צווישען זיך אין פראנט פון דער עמיי־דזשענסי עמפלאימענט קאמיטע אפיסעס אין בראנקס.

זיי האבען זיך פארזאמעלט ארום דער געביידע, מיט דער האפנונג צו קא־נען זיך רעגיסטרירען אום צו באקומען ארבייט. דאס געשלעג האט זיך אנגע־הויבען ווען זיי האבען זיך געוואלט אריינשטופען אין דער געביידע, און גע־וואלט האבען זיי עס טאן אלע צוזאמען.

דאס געשלעג האט שיער אנגענומען אן ערנסטען כאראקטער, ווען די פאליציי האט זיך אריינגעמישט און האט צוטרי־בען דעם עולם.

אנטוואפנונגס־קאנפע־רענץ וועט אפגע־ליינט ווערען

לאנדאן, אקט. 27.

די הינע „דעילי טעלעגראף״ זאגט פארראוס, אז אלס רעזולטאט פון דער לאנדערענץ צווישען פרעמיער לאוואל און פרעזידענט הואווער, וועט אפגעליינט ווערען די לענגראלע אנטוואפנונגס קאנ־פערענץ וועלכע האט געזאלט פארקומען אין עבערוואר אין זשענעוועא. די צייטונג שרייבט עס צו צום פאקט וואס דער פראנצויזישער פרעמיער האט געזעגט מיט זיינע פלעגער אין וואשינגטאן.

בערלין, אקט. 27.

די דייטשע רעגירונג, ווערט עס באר־ריכטעט, וועט ניט פארשלאגען צו רעווי־דירען די רעפאראציעס נאר זי וועט וואהרטען אז אמעריקע און פראנקרייך זאלען עס טאן, אלס רעזולטאט פון זייער לעצטער קאנפערענץ.

איטינראציאנס באאמ־טעה האט צרות איז דעטראיט

דעטראיט, אקט. 27.

א פעדעראלע גרענד דזשורי האט היינט געפונען שולדיג א רעגירונגס גרע־ניץ־אנגעשטעלטען און א דעטראיטער אדוואקאט אויף א קלאגע פאר ברעכען דעם אימיגראציאנס געזעץ.

דאס איז א רעזולטאט פון א פאר־זוך פון רודאלף שערקעס, א ניט־געזעצ־ליך אריינגעקומענער אימיגראנט, צו ווע־רען אן אמעריקאנער ביורגער. עס ווייזט זיך ארויס, אז דער דעטראיטער אדוואק־קאט און דער גרעניץ־באאמטער האבען שערקעס׳ן געהאלפען אין זיין פארזוך צו באשווינדלען די רעגירונג. דריי עדות וועלכע זיינען געקומען עדות־זאגען פאר שערקעס׳ן, זיינען איצט אויף אונטערן ארעסט.

פאליציי אין נ. י. אין „יד אחת״ מיט די בוטלענערס

נין יארק, אקט. 27.

זיבעצעהן פערזאן, איינשליסענדיג דעם טשיעף אף פאליס, מאריס גראסמאן און זיבען פון זיינע הויפט אגענטען, זי־נען היינט „אינדאיטעד״ געווארען פון א גרענד דזשורי אין ברוקלין, אויף א קלאגע פאר העלפען אין שנאפס שמוגעל אין לאנג־ביעטש, נ. י.

לויט דער קלאגע האט דער שנאפס־שמוגעל „רינג״ געארבייט אין לאנג־ביעטש זינט 1928, און איז ניט גע־שטערט געווארען פון דער פאליציי, וועל־כע איז געווען „יד־אחת״ מיט די בוט־לייגערס.

דייטשע יוניאן האט באליידי־גענדען פונקט אין איהר קאנסטיטוציע

פראג, אקט. 27. (איטא).

די טשעכאסלאוואקישע רעגירונג האט געצוואונגען די יוניאן פון די דייט־שע טרייד אינדוסטריעלע ארבייטער צו אפשאפען פון זייער קאנסטיטוציע דעם פונקט וועלכער לויטעט, אז „אירען און אנדערע וואס זענען געגען דער דייטשער ראסע זענען ניט גיליטיג פאר מיטגלידער־שאפט״.

די רעגירונג האט געווארנט, אז אויב דער דאזיגער פונקט וועט בלייבען, וועט זי אויפהערען געבען ארבייטסלאזען אינ־שורענס פאר דער יוניאן׳ס ארבייטסלאז־זע. די רעגירונג האט זיך איבערצייגט, אז דער דאזיגער פונקט איז באזונדערס אנגרייפענד, ווייל ער שליסט אויס טשעך־כען פונקט ווי אידען.

דאקטאר פון קיטשענער געפינט אויס זיכערען מיטעל געגען קאנסער

קיטשענער, אנט., אקט. 27.

א נייער און זיכערער מיטעל געגען דער שרעקליכער קראנקהייט פון קאנסער, איז נאר־וואס ענטדעקט געווארען פון דעם אנגעזעהענעם היגען דאקטאר דזש. ה. הפטט, וועלכער האט געארבייט אויף דער דאזיגער ענטדעקונג פאר די לעצטע פערציג יאהר.

לויט ווי דר. הפטט פארזיכערט, וועט זיין נייע ענטדעקונג העלפען יעדען לייד־דענדען פון קאנסער, אויב ער איז אין א ניט שטארק פארלאזענעם צושטאנד. קודם כל, זאגט ער, שטעלט זיין ענטד־קונג אפ די ווייטערדיגע ענטוויקלונג אדער וואוקס פון קאנסער, און נאכהער קאן דאס אנגעוואקסענע ארויסגענומען ווערען.

זיין ענטדעקונג באשטעהט אין א סערום וועלכער ברענגט א באשטימטען דיאגנאז, און היילט פולשטענדיג אויס די קראנקהייט.

דורך זיין סערום קאן לייכט באר־שטעטיגט ווערען צי דער לייד־ענדער לייד פון א קאנסער אדער ניט, און נאכהער קאן דער קאנסער פולשטענדיג אויסקורירט ווערען.

האנ. דר. ראבב, אנטעריא׳ס געזונט־הייטס מיניסטער, האט געכטען דער־קלערהרט, ווען מ׳האט איהם איבערגעגע־בען ווענען דער נייער דערפינדונג, אז ער ווייסט דערווייל נאך נארניט ווענען דעם, א צאהל אנגעזעהענע טאראנטא׳ר דאק־טוירים האבען אויסגעדריקט זייער צווי־פעל, אויב דר. העטט׳ס דערפינדונג האט ווירקליך א וועלכען עס איז ווערט.

אנטוואפנונגס־קאנפע־רענץ וועט אפגע־ליינט ווערען

לאנדאן, אקט. 27.

די הינע „דעילי טעלעגראף״ זאגט פארראוס, אז אלס רעזולטאט פון דער לאנדערענץ צווישען פרעמיער לאוואל און פרעזידענט הואווער, וועט אפגעליינט ווערען די לענגראלע אנטוואפנונגס קאנ־פערענץ וועלכע האט געזאלט פארקומען אין עבערוואר אין זשענעוועא. די צייטונג שרייבט עס צו צום פאקט וואס דער פראנצויזישער פרעמיער האט געזעגט מיט זיינע פלעגער אין וואשינגטאן.

בערלין, אקט. 27.

די דייטשע רעגירונג, ווערט עס באר־ריכטעט, וועט ניט פארשלאגען צו רעווי־דירען די רעפאראציעס נאר זי וועט וואהרטען אז אמעריקע און פראנקרייך זאלען עס טאן, אלס רעזולטאט פון זייער לעצטער קאנפערענץ.

10 טויזענט דאלאר געשאפען אין 1־טען טאג פון פעדעראציע קאמפיין

ביים ערשטען לאנטשען פון די צדקה־פעדעראציע קאמפיין־טוער וועל־בער איז געכטען פארגעקומען אין קינג עדוארד האטעל, איז באריכטעט געווא־רען, אז אין פארלויף פון דעם ערשטען טאג פונ׳ם קאמפיין איז געזאמעלט גע־ווארען די סומע פון 10 טויזענט דאלאר.

לויט די זעלבע באריכטען האלט עס שוין איצט ביי 60 טויזענט דאלאר, וואס דאס מיינט מיט אכט טויזענט מעהריער לויט ווי אין דער זעלבער צייט פון לעצ־טען יאהר.

אינ׳ם ערשטען טאג האט זיך באר־זונדערס אויסגעצייכענט דער טיעם פיער, וועלבער ווערט אנגעפיהרט פון סעם קראנ־ניס, ל. גאלדשטיין, דער טיעם האט אריינגעבראכט 27 הונדערט דאלאר.

די פרויען־דיוויזיע איז געווען די צווייטע צו אויסצייכענען זיך. אבער די אנדערע האבען אויך באריכטעט גאנץ צו־פריידענשטעלענד רעזולטאטען.

ארטור קאהען, וועלבער איז דער טשערמאן פונ׳ם קאמפיין, איז געווען פארזיצער ביים ערשטען לאנטשעאן.

טראץ דעם אונגינסטיגען וועטער אין פארלויף פונ׳ם נעכטיגען טאג, פונ׳ם דעסטוועגען האט עס דאך ניט אפגעהאל־טען די קאמפיין טוער צו אנגעהן מיט זייער אקטיווער ארבייט.

פון די פארשיעדענע לאקאלע אר־גאניזאציעס, שוהלען און סאסייטיס איז אריינגעקומען די סומע פון קרוב צו 5 טויזענט דאלאר.

טארנטאר ארבייטער ווערען געשניטען ווייד־זשעס

די באארד אף קאנטראל האט גע־טען אויסגעהערט קלאגען, אז טארנטאר ארבייטס־געבער נוצען אויס די איצטיגע קריזיס־שווערקייטען צו שניידען די ווייד־זשעס פון זייערע ארבייטער, און צו לאזען זיי ארבייטען דערצו לאנגע, אינגער־מעגשליכע שטונדען.

טארנטאר׳ער העפער האט דערצעהלט, אז א הינע שטיין־מיהלע האט געשניטען די ווייד־זשעס פון איהרע ארבייטער אויף 5 דאלאר א וואך אנשטאט 12 ווי זיי האב־בען פריהער געהראגען. טארנטאר׳ע־סיטיפאל האט אויך דערצעהלט עהנליכע פאלען.

דער עקטינג מעיאר, רעמסדען, האט דערקלעהרט, אז דאס איז פשוט קרימי־נאל, און ער גלייבט אז די באארד אף קאנטראל דארף אנקלאגען די פירמס, אויב עס איז נאר אין דער מאכט פון דער באארד.

שווערער טאג פאר פארברעכער אין אנטעריא; צוויי קרינען לעבענס־לענגליכע געפענגניש

לאנדאן, אנט., אקט. 27.

ריכטער לאגי האט היינט ארויס־געטראגען שווערע אורטייל׳ן איבער דריי איטאליענער וועלכע האבען געהאט גע־גען זיך קלאגען אז זיי האבען געשאפען מיט דער כונה צו מארדען.

לואיס נאטטא איז פאר׳משפט גע־ווארען אויף זיין נאנץ לעבען אין פענ־טענשערי, און דאס זעלבע איז אויך פאר׳משפט געווארען אויפ׳ן נאנצען לע־בען פאסקאל סערראטי.

וויטטא דעלוויציא איז פאר׳־משפט געווארען אויף אן עהנליכער קלא־גע אויף 10 יאהר, מיט שווערע ארבייט אלס צוגאב.

ריכטער לאגי האט היינט ארויס־געטראגען שווערע אורטייל׳ן איבער דריי איטאליענער וועלכע האבען געהאט גע־גען זיך קלאגען אז זיי האבען געשאפען מיט דער כונה צו מארדען.

לואיס נאטטא איז פאר׳משפט גע־ווארען אויף זיין נאנץ לעבען אין פענ־טענשערי, און דאס זעלבע איז אויך פאר׳משפט געווארען אויפ׳ן נאנצען לע־בען פאסקאל סערראטי.

וויטטא דעלוויציא איז פאר׳־משפט געווארען אויף אן עהנליכער קלא־גע אויף 10 יאהר, מיט שווערע ארבייט אלס צוגאב.

מוקדען, מאנדזשוריע, אקט. 27.

די יאפאנעזישע ארמיי איז גרייט צו פארכאפען די טאאנאן־ענגאנטשו איי־זענבאהן, וועלכע ווערט אנטראלירט פון דער כינעזישער רעגירונג, אויב עס וועט נויטיג זיין צו דורכפיהרען דעם אולטי־מאטום פון יאפאן, וועלכער איז ארויסגע־געבען געווארען אין טסיטסיהאר.

טאקיא, יאפאן, אקט. 27.

די יאפאנעזישע ארמיי האט שוין אויסגעשפרייט איהר מאכט פון מאנדזשו־ריע נאך מאנגאליע, נאכדם ווי עס איז באריכטעט געווארען, אז נעזישע באנ־דיטען זיינען באפאלען טאנציעס און אייזענבאהנען אויף דער סופינג קאי־טשענטשאוטו־טאאנאן אייזענבאהן, וועל־כע איז אויפגעבויט געווארען פון כינע־זישע גלעדער.

דער יאפאנעזישער קאנסול אין טסי־טסיהאר, מאנדזשוריע, האט ארויסגעגע־בען אן אולטימאטום צו כינעזישע באנ־אמטן, אז זיי זאלען אין פארלויף פון א וואך צייט צוריק אויפבויען דעם ברוק איבער׳ן מאנגי טייך, וועלכען כינעזיש־ער האבען אויסגעריסען, אויב ניט וועט די יאפאנעזישע ארמיי אננעהמען „עפעק־טיווע שריט״.

די יאפאנעזישע רעגירונג האט היינט ארויסגעגעבען א סטייטמענט וועלכע־איז איבערגעשיקט געווארען צו אלע רע־גירונגען אין דער וועלט. אין וועלכען זי זוכט זיך צו רעכטפערטיגען פאר איהר האנדלונג וואס זי האט ניט אנגענומען די פארערונג פון דער פעלקער־ליגע צו פארלאזען מאנדזשוריע.

אין דעם סטייטמענט זאגט זי, אז דעם סכסוך וועט זי שלוכטען מיט כינע דירעקט, און זי וויל ניט די אריינמי־שונג פון א דריטען צד.

מוסאליני געהט צום פויפסט

רוים, אקט. 27.

אין פארלויף פון די קומענדע עמ־ליכע טעג וועט פארקומען די לאנג־דער־וואהרטעטע באגעגעניש פון דעם פויפסט און מוסאליני׳ן, ווען דער נייער אפטאר צווישען זיי וועט געשלאסען ווערען.

דער פויפסט וועט פרעזענטירען מו־סאליני׳ן מיט א ווערטפולען רינג אלס אנדענק פון דעם באזוך.

„אנודיסטען" ווערען אנגלאגען ציוניסטען אין ווארשעווער קהלה

ווארשע, אקט. 27. (איטא).

די פוילישע רעגירונג האט דורך איהרען א פארטרעטער היינט אויס־ע־דריקט איהר סימפאטיע מיט דעם פרע־זידענט פון דער ווארשאווער קהלה. דער אנודיסט מאזור, וועלכער איז פארוואונ־דעט געווארען אין פארלויף פון א גע־שלעג צווישען ציוניסטישע און אנודיס־טישע מיטגלידער, ביי א קהלה־פארזאמ־לונג.

פעדרשטיין איז ניט פארוואונדעט געווארען. אין א סטייטמענט צו דער „איטא״ האט דער מאיאריטעט בלאק דערקלערהט, אז די מחלוקת איז ארויס־געקומען ווען די ציוניסטישע מיטגלידער האבען געפארערט דעם קאנטראל איבער דער סאציאלער ארבייט; וועלכעס ווערט באטראכט אלס דער וויכטיגסטער צווייג פון דער גאנצער ארבייט פון דער קהלה.

צו דעם האט די מאיאריטעט ניט געאנט מסכים זיין.

די ציוניסטען ווערען אויך באשול־דיגט אז זיי האבען צוגעגרייט אן ארגא־ניזירטע אטאקע, און די אטאקירער וו־לען געמשפט ווערען.

דער צעטראל פון דער אגודה האט זיך געווענדעט צו דער רעגירונג פארלאנ־גענדיג צו מאדיפיצירען דעם גאנטאג רוהה־געזעץ, געהמענדיג אין אנטראכטאכט דעם קריזיס, און עס איז אויך פארלאנגט גע־ווארען א גרעסערע מאס שטיצע פאר די אידישע קולטורעלע און פילאנטראפישע אינסטיטוציעס.

העשל פארבשטיין, מיטגליד פון דער אלוועלטליכער ציוניסטישער עזעזקוטיו־ווע, פארהרט קיין לאנדאן צו באראטען זיך דארט וועגען געוויסע ענינים מיט דער ציוניסטישער עזעזקוטיווע.

ביאליסטאק, אקט. 27. (איטא).

יעקב בערמאן, מוזיקער און גוט־באקאנטער סינאגאגאלער קאמפאזיטאר, איז געשטארבען צו 72 יאהר.

יאפאן שפרייט שוין אויס איר מאכט איבער מאנגאליע אויך

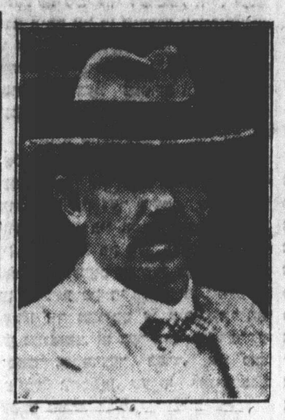

דזש. ה. טאמאס

דאקטאר פון קיטשענער געפינט אויס זיכערען מיטעל געגען קאנסער

קיטשענער, אנט., אקט. 27.

א נייער און זיכערער מיטעל געגען דער שרעקליכער קראנקהייט פון קאנסער, איז נאר־וואס ענטדעקט געווארען פון דעם אנגעזעהענעם היגען דאקטאר דזש. ה. הפטט, וועלכער האט געארבייט אויף דער דאזיגער ענטדעקונג פאר די לעצטע פערציג יאהר.

לויט ווי דר. הפטט פארזיכערט, וועט זיין נייע ענטדעקונג העלפען יעדען לייד־דענדען פון קאנסער, אויב ער איז אין א ניט שטארק פארלאזענעם צושטאנד. קודם כל, זאגט ער, שטעלט זיין ענטד־קונג אפ די ווייטערדיגע ענטוויקלונג

אנטוואפנונגס־קאנפע־רענץ וועט אפגע־ליינט ווערען

לאנדאן, אקט. 27.

די הינע „דעילי טעלעגראף״ זאגט פארראוס, אז אלס רעזולטאט פון דער לאנדערענץ צווישען פרעמיער לאוואל און פרעזידענט הואווער, וועט אפגעליינט ווערען די לענגראלע אנטוואפנונגס קאנ־פערענץ וועלכע האט געזאלט פארקומען אין עבערוואר אין זשענעוועא. די צייטונג שרייבט עס צו צום פאקט וואס דער פראנצויזישער פרעמיער האט געזעגט מיט זיינע פלעגער אין וואשינגטאן.

בערלין, אקט. 27.

די דייטשע רעגירונג, ווערט עס באר־ריכטעט, וועט ניט פארשלאגען צו רעווי־דירען די רעפאראציעס נאר זי וועט וואהרטען אז אמעריקע און פראנקרייך זאלען עס טאן, אלס רעזולטאט פון זייער לעצטער קאנפערענץ.

אימיגראציאנס באאמ־טעה האט צרות איז דעטראיט

דעטראיט, אקט. 27.

א פעדעראלע גרענד דזשורי האט היינט געפונען שולדיג א רעגירונגס גרע־ניץ־אנגעשטעלטען און א דעטראיטער אדוואקאט אויף א קלאגע פאר ברעכען דעם אימיגראציאנס געזעץ.

דאס איז א רעזולטאט פון א פאר־זוך פון רודאלף שערקעס, א ניט־געזעצ־ליך אריינגעקומענער אימיגראנט, צו ווע־רען אן אמעריקאנער ביורגער. עס ווייזט זיך ארויס, אז דער דעטראיטער אדוואק־קאט און דער גרעניץ־באאמטער האבען שערקעס׳ן געהאלפען אין זיין פארזוך צו באשווינדלען די רעגירונג. דריי עדות וועלכע זענען געקומען עדות־זאגען פאר שערקעס׳ן, זענען איצט אויף אונטערן ארעסט.

פאליציי אין נ. י. אין „יד אחת״ מיט די בוטלענערס

נין יארק, אקט. 27.

זיבעצעהן פערזאן, איינשליסענדיג דעם טשיעף אף פאליס, מאריס גראסמאן און זיבען פון זיינע הויפט אגענטען, זי־נען היינט „אינדאיטעד״ געווארען פון א גרענד דזשורי אין ברוקלין, אויף א קלאגע פאר העלפען אין שנאפס שמוגעל אין לאנג־ביעטש, נ. י.

לויט דער קלאגע האט דער שנאפס־שמוגעל „רינג״ געארבייט אין לאנג־ביעטש זינט 1928, און איז ניט גע־שטערט געווארען פון דער פאליציי, וועל־כע איז געווען „יד־אחת״ מיט די בוט־לייגערס.

פרויען וועלען פליהען קיין ארגענטינע פון סט. לואיס

סט. לואיס, מא., אקט. 27.

מרס. רוט סטוארט און דעבי סטענ־פארד, צוויי אמעריקאנער פרויען פליי־הער, האבען היינט באקאנטגעמאכט, אז זיי פלאנעווען צו מאכען א פליהרייזע נאך בוענאס־איירעס, ארגענטינע, אין ווענינער ווי דער איצטיגער רעקארד פון פיהר און א האלבען טאג.

מרס. סטענפארד איז אליין פון טא־ראנטא, וואו איהר הויס געפינט זיך.

ראזענטאל וועט אפעלירען

דוד ראזענטאל, וועלכער געפינט זיך איצט אין דזשיל אין פארט ארטור, אויף א קלאגע פאר באשווינדלען די דזשארדזש ו. מעטיוס קא., האט אריינגעגעבען אן אפעיל געגען דעם אורטייל. ער איז פאר־משפט געווארען אויף דריי יאהר.

„אנודיסטען" ווערען אנגלאגען ציוניסטען אין ווארשעווער קהלה

ווארשע, אקט. 27. (איטא).

די פוילישע רעגירונג האט דורך איהרען א פארטרעטער היינט אויס־ע־דריקט איהר סימפאטיע מיט דעם פרע־זידענט פון דער ווארשאווער קהלה. דער אנודיסט מאזור, וועלכער איז פארוואונ־דעט געווארען אין פארלויף פון א גע־שלעג צווישען ציוניסטישע און אנודיס־טישע מיטגלידער, ביי א קהלה־פארזאמ־לונג.

פעדרשטיין איז ניט פארוואונדעט געווארען. אין א סטייטמענט צו דער „איטא״ האט דער מאיאריטעט בלאק דערקלערהט, אז די מחלוקת איז ארויס־געקומען ווען די ציוניסטישע מיטגלידער האבען געפארערט דעם קאנטראל איבער דער סאציאלער ארבייט; וועלכעס ווערט באטראכט אלס דער וויכטיגסטער צווייג פון דער גאנצער ארבייט פון דער קהלה.

צו דעם האט די מאיאריטעט ניט געאנט מסכים זיין.

די ציוניסטען ווערען אויך באשול־דיגט אז זיי האבען צוגעגרייט אן ארגא־ניזירטע אטאקע, און די אטאקירער וו־לען געמשפט ווערען.

דער צעטראל פון דער אגודה האט זיך געווענדעט צו דער רעגירונג פארלאנ־גענדיג צו מאדיפיצירען דעם גאנטאג רוהה־געזעץ, געהמענדיג אין אנטראכטאכט דעם קריזיס, און עס איז אויך פארלאנגט גע־ווארען א גרעסערע מאס שטיצע פאר די אידישע קולטורעלע און פילאנטראפישע אינסטיטוציעס.

העשל פארבשטיין, מיטגליד פון דער אלוועלטליכער ציוניסטישער עזעזקוטיו־ווע, פארהרט קיין לאנדאן צו באראטען זיך דארט וועגען געוויסע ענינים מיט דער ציוניסטישער עזעזקוטיווע.

ביאליסטאק, אקט. 27. (איטא).

יעקב בערמאן, מוזיקער און גוט־באקאנטער סינאגאגאלער קאמפאזיטאר, איז געשטארבען צו 72 יאהר.

אנטעריא: צוויי קרינען לעבענס־לענגליכע געפענגניש

לאנדאן, אנט., אקט. 27.

מייקעל מעזזער, א 22־יאהריגער יוני־גערמאן, וועלכער איז, לויט דער קלאגע, געווען דער אנפיהרער פון א באנדע וועל־כע האט טעראריזירט דעם גאנצען גע־גענד פון לאנדאן און מידעלסעקס קאונ־טי, איז דאס היינט פאר׳משפט געווארען אויף פיער יאהר אין קינגסטאן פענ־טענשערי, דורך ריכטער א. א. אינגרעם.

ער איז געווען דער אנפיהרער פון א באנדע, פון וועלכע די מעהרסטע זיינען שוין ביז איצט איינגעשפארט געווארען אויף לענגערע טערמינען.

Tuesday, October 27th, 19
STANDAR
I. AXLER, GEN. MGR. W. GOLDFA
TELEPHON
$1.00 און 75ס.
גרויסע קינסטלער קא.
וואלף
גארדפארען
בעקי לעש, סטעלא
מאן קראסנאוו, היימאן
אליקס אמאסיא.
2־טען אסטאבער
ארבייטער פארבאנד
ויטעט
פילט
שער טשער
ש
שבת אוועגט
אקטאבער
מארגנטא
דישע
"ע"
עס איז געמאכט געווארען די
מע". מיט מעי סיימאן
דאלא.
שען געגענד
CRANGLI
474 COLLEGE S
ען יעדען סארט און מארעל.
רילייניגנג $3.00 פער וויעל.
וואשינג. טאהינג פריי.
איזער ריפער דזשאב.
אן באריגס
נאטארי פאבליק
טריט
6
מיט דזש. וו. ס. קארלעי,
מארגנטא, און ספעציאליזירט
אויך גט פראצעסען.
מארגעדזשעס
הויז טעלעפאן
טרייניטי 6343
און דיקלער
GLASS - DI
465 בעי סט.
1168 — 1169
ענעלע לאר־ פראקטיק.
אויף מארגעדזשעס.
נאך אפיס שטונדען:
טרייניטי 1446.
אנדעל
אנדעל
ארם א. אז. וו.
ריינג 171 יאנג סטריט
אפיס טעלעפאן:
וויינווערלי 2211
טעלעפאן קינגסדייל 3419.
נבערג כ.א.
נאטערי פאבליק
מאריגיידזשעס.
אקויפט.