דער בליענדער געשמאק פון סאלאדא טיי איז אויסשטייענדיג

"SALADA" TEA

„פריש פון די גערטנער"

נייעס ביי אונז אין שטארט

ווילים איינגלים אלס פרעזידענט פון נייש־אינגעל עקסיבישאן

ביי דעם קומענדען מיטינג פון די דירעקטארען פון דער קאנאדער נאציאנאל עקסיבישאן, ווערט באקאנט, וועט ווילים איינגלים, דער הויפט פון דער פירמע דזשאהן איינגלים און סאנס, באילער פאבריקאנטן, דערוועהלט ווערען אלס דער נייער פרעזידענט פון דער עקסיבישאן. אויפ'ן פלאץ פון סעם הערים, דעם ביז יעצטיגען פרעזידענט.

וו. איינגלים איז פאר די לעצטע צוויי יאהר געווען דער ערשטער וויצע־פרעזידענט פון דער עקסיבישאן.

ווי עס ווערט אויך באקאנט, ווערען ביי דעם מיטינג ניט באהאנדעלט ווערען די טענות, וואס מעיאר סטוארט האט געהאט צום פרעזידענט סעם הערים. פאר דער ניט גענוג גוטער באהאנדלונג, וואס דער מעיאר האט געקראגען ביי דער לעצטער אויסשטעלונג.

מען זאגט, אז מעיאר סטוארט האט זיך שוין איבערגעבעטען מיט מר. הערים און זיי זיינען ווידער גוטע פריינט.

יוניאן בעאמטע צאלען־שטראף פאר סטראשען

ב. און א. קליין, ברוקליין־אינג קאנטראקטארס, האבען געוואונען 1400 דאלער אין פראצעס געגען ווילים דזשינאווים און ווילים ווארלי, צוויי בעאמטע פון דער ברייקלייערס יוניאן. צוליעב דעם וואס זיי האבען געשטערט א קאנטראקט, וועלכע די קליין פירמע האט געהאלטען אין דורכפיהרען.

די אנקלאגער האבען דערצעהלט, אז זיי האבען געקראגען א קאנטראקט אויף א געביידע, וואס די יוניווערסיטי איניווערסיטעט קאמפאניע האט געבויט. אין שפיץ פון דער קאמפאניע זיינען ד. דונקעלמאן, מ. געלבער און פערסי הערמאנט.

נאכדעם ווי זיי האבען דורכגעפיהרט א טייל פון דעם קאנטראקט, האבען די קאנטראקטן געבער געפארערט פון זיי, אז די קליין ברידער זאלען באשעפטיגען יוניאן ארבייטער, און פאלגליך, איז די ארבייט פון זיי צוגענומען געווארען. די אנקלאגער האבען געטענה'ט, אז דאס איז געטאן געווארען אונטערן דרוק פון די אנגעקלאגטע יוניאן בעאמטע, וועלכע זאלען האבען גסטראשעט ד. דונקעלמאן, אז זיי וועלען איהם שארען אין זיינע ביזנעס אויב ער וועט דערלאזען, אז ניט יוניאן ארבייטער זאלען ארבייטען ביי דער געביידע.

כאטש די אנגעקלאגטע האבען געלייקענט, אז זיי זאלען האבען וועמען עס איז געסטראשעט, האט מען זיי פארמשפט צו באצאהלען 400 דאלאר אנטשעדיגונג און 1000 דאלאר שטראף.

פאר קאלדס — פרואווט די נייע רפואה

דאקטוירים אומעטום פארשרייבען דעם נייעם מיטעל פאר פארקיהלונגען: אין טויזענטער זענען צופרידען צוליעב די שנעלע הילף וואס עס ברענגט, ווען מען נוצט עס כסדר.

הויבט אן ווי איהר דערפיהלט א פארקיהלונג. נעמט אן עס־לעפעל פיליפס מילק אף מאגנעזיא אין א גלאז וואסער אין דער פריה, בייטאג און אין אוועגנס דעם ערשטען טאג. דאס זעלבע דעם צווייטען טאג, נאכדעם בלויז אין אוועגנס.

קאלדס פארקלענערען די אלקאלינישע אין אייער קערפער. עס מאכט אייך קרענקליך, פיבערדיג, שוואך, האלב קראנק. פיליפס מילק אף מאגנעזיא איז אלקאלי אין אן אונשעדליכער געשמאקער פארם. עס פארטרייבט די סימנים פון א פארקיהלונג. געבענדיג אלקאלי אייער קערפער.

פאר פופציג יאהר איז דער געשמאקער אלקאלי באקאנט אלס אן אנטי עסיד. דאקטוירים פארשרייבען עס: האלב־פיעל לער נוצען עס; מיליאנען ווייסען ווי עס פארלייכטערט זייערע מאגען, גען, אונ־פארדייאונג און אנדערע סימנים פון צו־פיעל עסיד. פארקויפט אין 50 סענט באטעלס מיט פולע דירעקשאנס פאר אלע זיינע נוצען. (נעמאכט אין קאנאדע.)

שפייז־פעקלעד נאך סאוויעט רוסלאנד דירעקט פון ניו יארק!

אם־דערוטרא טראנספארט קארפארעישאן פון 261 פינפטע עוועניו, קארנער 29טע סטריט, ניו יארק (10טער פלאר), די איינציגע אפיציעלע אגענטור וועלכע שיקט איבער אלע וואהרען פון אמעריקא פאר דעם אמטארג און אנדערע רוסישע ארגאניזאציעס. האט דאס אויסשליסליכע רעכט אנצונעמען שפייז־פעקלאך דירעקט פון ניו יארק נאך אלע שטעדט און שטעדטלאך אין סאוויעט רוסלאנד.

דורך אונז קענט איהר שיקען שפייז־פעקלאך, און אויך אנדערע ניצליכע ארטיקלען, ווי נייע קליידער, וועש, שיך, א. ד. ג., פאר וועלכע אלע קאס־טען און אויך דיוטי ווערט באצאלט דא אין ניו יארק. דיעזע אלע זאכען ווערען טראנספארטירט יעדע וואך אויף שיפען וואס געהען פון ניו יארק דירעקט נאך רוסלאנד. אם־דערוטרא פעקלאך קריגען ספעציעלע אויפמערק־זאמקייט און שנעלע באהאנדלונג פון דער סאוויעט רעגיערונג.

אין די מעסיגע פרייזען פאר די פעק־לאך זיינען שוין אריינגערעכענט אלע קאסטען, דארונטער אויך די דיוטי. אייער קרוב קריגט דעם פעקעל פריי, אהן שום צוצאהלען. די פעקלאך זיינען אינשורט און פינקטליכע צו־שטעלונג איז גאראנטירט.

אייער קרוב קען קריגען וואס ער ווילל אין די „טארגסין" סטארס.

אין 50 גרויסע שטעדט פון דער סאוויעט רעפובליק זיינען פארא „טארגסין" סטארס, אין וועלכע אלערליי פראדוקטען אין ארטיקלען ווערען פארקויפט. דירעקט אדער צוגעשטעלט דורך פאסט. מיר זיינען אמעריקאנער אגענטען פאר „טארגסין" סטארס.

פאר א קליינעם קאסט קענט איהר דורך אונז שיקען אן אייער קרוב אין רוסלאנד אן אדער אויף די „טארגסין" סטארס וואו ער קען אויסקלייבען וואס ער וויל פאר דער סומע וועלכע איהר שיקט איהם. אין אונזער אפיס קענט איהר באקומען א ליסט פון די „טארגסין" ארטיקלען און פרייזען.

פולע און גענויע אינפארמאציע צו ערהאלטען פערזענליך, שריפטליך אדער דורך טעלעפאן.

זעהט וואס איהר שיקט!

אין אולזער אפיס קענט איהר זעהן סעמפעלס פון די שפייז־זען וואס געהען אריין אין די פעקלאך, און זיך איבערצייגען אין דעם פון דער קוואליטעט פון שיינע שפייז־פעקלאך.

Am-Derutra Transport Corporation

די אייגענע אויטאמאביל־פלאטע אגענטען אין די פאראייניגטע שטאטען און קענדע צו טראנספארטירען פעקלאך נאך סאוויעט רוסלאנד.

אפיס:
261-5th Avenue, New York
פארנער 29טע סטריט — 10טער פלאר

Telephone
Lexington 2-4117
2-4118

שלמה שמולעוויטש א גאסט אין טאראנטא

דער גוט באוואוסטער אידישער פאלקס־דיכטער שלמה שמולעוויטץ איז יעצט א גאסט אין טאראנטא, זיך אומקוקענדיג פון א קאנצערט טור איבער גאנץ קאנאדע.

אין פארגאנגענעם זומער האט ער באזוכט גלאז־בעי, סידני, יארמוט, האליפאקס, סט. דושאהן, קווינבעק, לאשין, קארנוואל, קינגסטאן און פיטערבאראא.

די אידישע געמיינדעס האבען איהם הארציג און ווארעם אויפגענומען און מיט איין קאנצערט האבען זיי איהם ניט אוועקגעלאזען. אין די דאנק ברעיף, וואס ווערען צום דיכטער צוגעשיקט פון יעדער

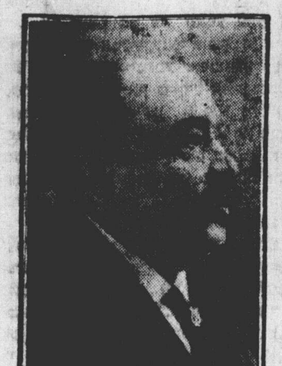

שלמה שמולעוויטץ

שטאדט, ווערט ער געלויבט אפר די פיעל גייסטיגע פרייד, וואס ער האט אהין ארייגעבראכט.

מיט זיינע שעהנע ריינע נאציאנאלע און פאלקס לידער האט ער ארויסגערופען טרעהרען און האט געמאכט לאכען מיט זיינע הומארעסטישע שאפונגען.

דער דיכטער און פאלקס זינגער פארבלייבט אין טאראנטא עטליכע טעג און ער קלייבט זיך צו באזוכען האמילטאן, בראנטפארד, קיטשענער, גוועלף, לאנדאן, טשאטהאם און ווינדזאר. מיט די שטעדט וועט ער פארענדיגען זיין טור איבער קאנאדע. וואס האט איהם געגעבען מאטעריאל פאר זיין רייזע באשרייבונג איבער קאנאדע.

מר. מארגאלים אפגעפאהרען קיין לימעריק, סאסק.

משה לייב מארגאלים, איז לעצטען זונטאג צוריקגעפאהרען קיין לימעריק, סאסק. ער איז אין טאראנטא פארבליבען איבער שבעה נאך זיין פאטער, ר' ישראל מארגאלים ע"ה. האט ביינע־וואוינונ דאס מצבה אויפשטעלען לעצטען זונטאג, ביי וועלכער עס זיינען אנוועזענד געווען פיעלע פריינט און קרובים פון דעם פארשטארבענעם.

הרב ווייגריב האט דערביי געזאגט עטליכע פאסיגע ווערטער.

די פאמיליע מארגאלים - עפעלבוים איז דאן איינגעלאדען געווארען אויף דינער צו מר. און מרס. פיין און אויף סאפער צו מר. און מרס. שווארץ.

א גרויסע צאהל פריינט און באקאנ־טע האבען מר. מארגאלים באגלייט צום סטיישאן.

ב. ראבינסאן ביי די פועלי ציון

היינטיגען פרייטאג אוועגט, אין פארבאנד הויז, וועט בערט ראבינסאן, סעקרעטאר פון דעם סענטראל קאנסיל פון דער ליגאר פארטיי, ריידען ביים פועלי ציון פאראיין איבער דער פאראייניגונג פון דער אנטאריאר ליבער פארטיי מיט דער "ניישאנעל" ליבער פארטיי.

אלע, וועלכע זענען פאראינטערעסירט זענען געלאדען.

אינגעל כאפט א "רייד" — קומט אן אין האספיטאל

א פאליסמאן האט געפונען אין מיטען נאס אויף דזשעראד סטריט איסט, לעבען ריווער סטריט, ליגען האלב פאר־חלשט דעם 10 יארינען דזשארדזש דיי־קענסאן. דער פאליסמאן האט איהם אפגעפיהרט אין האספיטאל פאר קראנקע קינדער, וואו מען האט באהאנדעלט זיינע וואונדען אין קאפ און פלייצע.

ווי דער אינגעל האט דערצעהלט, האט ער געכאפט א "רייד", זיך אנהענ־גענדיג אן א טראק, און ער איז אראפגע־פאלען, ווען דער טראק איז צו שנעל גע־לאפען.

צעירי מזרחי פאנגען אן עונג שבת פארזאמלונגען

היינט אוועגט וועט אין לאקאל פון די צעירי מזרחי ארגאניזאציעס פון טא־ראנטא, אויף ספעציעלע עוועניו, ערעפענט ווערען די עונג שבת פארזאמלונגען.

אזוי ווי לעצטען יאהר, וועלען ווי־דער פארקומען אלע פרייטאג אוועגטען פון ווינטער לעקציעס, רעדעס און דעבא־טען וועגען אידישע ענינים, וועלכע וועלען פארשאפען אן עונג רוהיגי אין דעם טאג פון רוהיגקייט צו די אידען און ספעציעל צו דער יוגענט פון טאראנטא.

פארלאנגט

אלערליי הינטלאך. בעסטע געצאהלט. טעלעפאן טריניטי 582-10-14-16-18)

קלאסיגער דייטשער פיינטער ערהענגער פארלאנגט ארבייט. פרעגען טריניטי W 7295. 7640-10-14-16-19-21)

אנגט צו קויפען אלערליי הינטלאך פרייזען געצאהלט. קינגסדייל 7655-10-18)

רלאנגט א פארטנער אין א גוט ישר פוריניטשור ביזנעס פאר די צוואנציג יאהר, מיט קאפען אינ־ ניט ווייניגער ווי $5000 אדער ורזאכע קראנקהייט און קען אליין אטענדען. פאר איינצעלהייטען "זשורנאל" באקס 658. 7653-10-17)

אינג, מואווינג, רעפיירינג אלערליי ,קארפענטינג, רעמאדלינג, אלער־ דווארק, סטארס, ווינדעוס. ערשט־ דייטשע ארבייטער, סטערלינג בפריד. קינגסדייל 4674. 7690)

טשער יונגערמאן זוכט אלערליי 183 מיידזשאר סטריט. טעלעפאן ל 8513. 7684)

טשער יונגערמאן זוכט אלערליי 75 אגוסטא עוו. טריניטי 5168. 7685)

פרוי זוכט הויז ארבייט פון טאג, דער מאנאט. טריניטי 1472. 7673-10-18)

עלטערע פרוי זוכט א רום ביי מענשען אין א שטילער הויז, אטהוריסט און דאנדעס דיסטריקט M 5951. 7674)

ער גלעזער שכנא שוגער שטעלט ינדאוס צו ביליגע פרייזען. פרעגען נדרוש עוו. טעל. טריניטי 0585. 7695-10-18)

ארלאנגט א מאן צו דרייוועג א פערד און וואגען. פרעגען 231 סטריט. 7667-10-18)

ארלאנגט א דעפענדייבעל יונגע אל אכטונג געבען אויפ'ן הויז און יך קענען קאכען אין פארא א פאמיליע מענשען. מעג זיין א גרינע. פרעגען שאה סטריט. 585-10-18)

...ן כ. וולאדאוויסקי

...ינעניש געשולטער סוירדושען

מוהל

— אויך —

...פארערנער מסדר ברשת

סוירדוויסעס אין ענגליש

...ערען פון קינדער זאלען דאס נעהמען ...ן אנבעטראכט, ווייל דאס איז דער בענעפיס פון זייערע קינדער ...רי ליין, קענען מיך אויך רופען צו ...ערע שמחות. איך וועל קיינעם ניט ענטזאגען צו קומען.

...ווינונג 62 בראנזוויק עווענוי. מעלעפאן קינגסדייל 8832.

אריטע אומזיסט.

...אנריוטן די איינציגע אדי־ ...ע ווינדאו קלינינג קאמפאני

אטענערען צו ...ערהאנד הויז ...טאריי אפיס ...סטאר קלינינג ...סטע ארבייס ...די ביליגסטע ...ריזען. מיר טאר ...קאנטראקטען ...גאנצליך. און ...ליך. 422 בעי ...ריס. טעלעפ 8087 ...ווייד 7 אורענגטון ...ינימי 6520 M NEW YORK WINDOW CLEANING 427 BAYLS

זיג־זאג

פאפיראס פאפיר

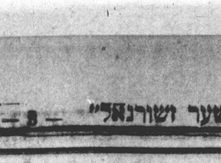

א ביכעל פון 120 בלעטער 05־ שפארט געלט!

„מאכט אליין פאפיראסען"

„בעיבי סטאר" איז באשעפטיגט מיט א סך ראלען

קארען מארלי, די וואמפאס „בעיבי סטאר" און גראנדווירטע פון נאציאנאלע ליטעל טעאטער באוועגונג, איז אלץ איינגען פון די מעהרסטענס באשעפטיגטע שפילער אין האלליוואוד. אזוי שנעל ווי זי איז פארטיג געווארען מיט דער פי־טשור ראלע אין „סעקרעט־פויס", איז זי גלייך צוריקגערופען געווארען צו איהר היים־סטודיא צו שפילען איהר ראלע אין „לולאבאי".

דעם לעזערס ווינקעל

ווערטער הער רעדאקטאר!

איך קום צו אייך מיט א ביטע, און מיט א פארלאנג, אז איהר זאלט אויסגע־פינען, ביי אייער קריטיקער וואס שרייבט זיך אונטער מיט'ן נאמען ש. מבינזאן, צו איז עס ווירקליך א מבין אויף א שטימע, ווייל לייענענדיג מיטוואך די קריטיק אין אייער צייטונג פון "די ליבע פון אמאל" זאגט ער, אז איך האב נאר קיין שטימע ניט, וואלט איך געוואלט אז איהר זאלט אזוי גוט זיין אין פארלאנגען פון אייער קריטיקער, אז ער זאל אויסקליי־בען 2 מוזיקער און איך וועל אויך נעהמען צוויי מוזיקער, אדער לעהרער פון זינגען, און זיי זאלען אויסגעפינען צו האב איך ווירקליך קיין שטימע ניט ווי ער באהויפ־טעט, ווייל גרויסע מוזיקער און קריטיקער האבען גראדע געזאגט, אז איך האב יא א שטימע, אויב א קריטיקער פון אייער צייטונג קומט ארויס אין דער עפענטליכ־קייט און באליידיגט א מענשען, איז ניט מעהר ווי רעכט אז איהר אלס רעדאקטאר זאלט אויפפארערען אייער קריטיקער אז ער זאל אויפנעהמען מיין פארלאנג, עס זאגט אז איך האב פאיאצעוועט און אי־ בערטרייבען, אדער עס געפעלט איהם ניט מיין שפיעלען. דאס איז זיינע א זאך. איך קען איהם ניט צווינגען, אז איך זאל איהם געפעלען, אבער מיך באליידיגען, דאס איז ניט מענשליך. דערפאר בעט איך אייך איהר זאלט אויפפארערען אייער קריטיקער אנצונעהמען מיין פאר־לאנג און באשטימען צוויי מוזיקער, און איך וועל אויך באשטימען צוויי, כדי אויסצוגעפינען צו ער איז גערעכט מיט זיין באהויפטונג אז איך האב ניט קיין שטימע, און צו ער האט איבערהויפט א רעכט צו קריטיקירען שטימען, און אויב דער מר. מבינזאן וועט ניט זיין גענוג טאלעראנט און אנגעהמען מיין פארלאנג וועל איך זיין געצוואונגען אליין צו באשטימען צוויי מוזיקער, און זיי זאלען ארויסזאגען זייער מיינונג אין דער עפענטליכקייט.

איך האף אז איהר וועט דרוקען מיין בריעף דאנק איך אייך אין פאראוס.

מיט אכטונג,

יצחק לופינסקי.

ווערטער הער רעדאקטאר!

ערלויבט אונז צו דרוקען דעם בריעף אין אייער ווירדיגע צייטונג אויסצודריקען א דאנק צו דער קינסטלער טרופע פון אי־ דישען טעאטער פון טאראנטא.

מיר אבגרייטען אייך חבר גאלדפאדען, חברה סיימאן און חבר דובינסקי פאר אייער שעהן טעאטער שפילען, און מיר שטאלצירען מיט אייך. מיר ווינשען אייך ערפאלג אין אלע אייערע אונטערנעהמונ־גען אז איהר זאלט קענען אלע מאל שפי־לען אזוי שעהן טעאטער ווי איהר האט עס געטאן ביז איצט.

ביי דער געלעגענהייט וואלטען מיר אייך פארגעשלאגען איהר זאלט שפילען די פאלגענדע פיעסען אין דער צוקונפט און מיר פארזיכערען אייך אז איהר וועט האבען ערפאלג:

1 דער דיבוק. 2 מאטע גנב. 3 די פוילישע חתונה. 4 מירעלע אפרת. 5 חאסיע די יתומה. 6 דער גולם. 7 גרינע פעלדער. 8 טוביה דער מילכיגער. 9 דער ישיבה בחור. 10 דער לעבעדיגער מת. 11 הינקערמאן.

מיר וועלען האפען אז איהר וועט אונזער פארלאנג ערפיללען מיר שטענדיגע באזוכערס.

מיט גרוסען צו אייך,

א גרופע טעאטער באזוכער,

א. ק. ק. טאראנטא.

אמעריקע העלפט אונגארן

בודאפעסטער בענק זענען אינ־פארמירט געווארען פון ניו יארק, אז א טייל פון אונגארן'ס קרעדיט איז פארלענ־גערט געווארען.

די פעלקערליגע האט אויך אינפארמירט דער אונגארישער רעגירונג, אז זי וועט דיסקוטירען אונגארן'ס קרעדיטען, און וועגען העלפען איהר פינאנציעל.

געקומען פון אמעריקע קיין ווארשא צו דער חתונה פון זיין טאכטער, און דא געפונען דעם טויט

פון ווארשע שרייבט מען:

אויף פלאץ פאריסאווסקי האט א שפייז־געוועלבעל א יונג מיידעל, וואס איהר פאטער וואוינט אין אמעריקע און איז דארט אן אייגענטומער פון א סך הייזער.

שוין א סך מאל ווי דער פאטער האט געוואלט אראפנעהמען זיין פאמיליע קיין אמעריקע, אבער זיין פרוי האט ניט גע־וואלט מסכים זיין. זי איז אוועק צו איהר דער דערוואקסענע פארמעגליכע קינדער קיין לאדז, און איין מיידעל איהרס האט אין ווארשע זיך איינגעארדענט א שפייז־געוועלבעל.

דאס מיידעל האט לעצטענס געהאל־טען ביי א כלה ווערען, און זי האט דע־ריבער אוועקגעשריבען צום פאטער א בריעף ער זאל איהר באהילפיג זיין מיט א נדן. דערווייף האט זי באקומען אן ענט־פער, אז ער קומט אליין קיין פוילען צו זיין אנווענדונג אויף דער חתונה. עטליכע טעג פאר ראש השנה איז טאקע דעם מיי־דעל'ס פאטער, א מענש פון א יאהר 60, געקומען קיין ווארשע, און זיין טאכטער באזארגט מיט א שעהנעם אויסשטייער און נדן; ער האט אויך א סך געפאלענע קרובים אזן פרעמדע ארויסגעהאלפען.

די טעג איז אבער מיט איהם גע־שעהן אן אומגליק; ער איז אוועק אין א וואגע און נאכדעם א נאנצען טאג זיך גע־פיהלט זעהר שלעכט. ער האט זיך גע־מוזט לעגען אין בעט, און ניט קוקענדיג אויף די ענערגישע מעדיצינישע הילף, איז ער אין אוועגס געשטארבען.

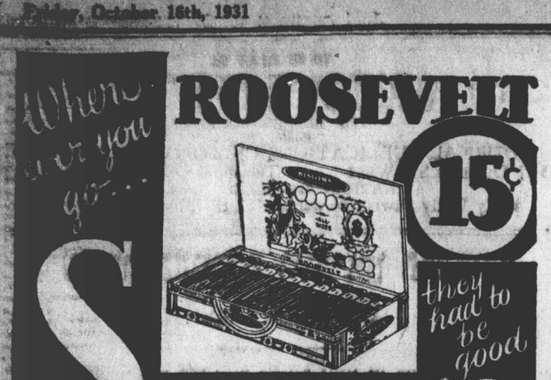

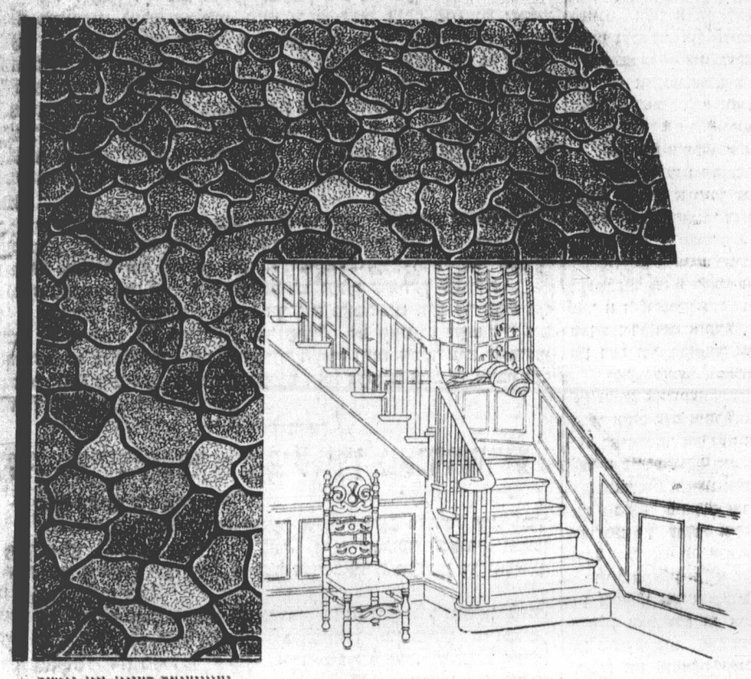

געוויזענער דעזיין אין נומער 9003, צו באקומען אין דריי קאליר סכעמען.

דער עסנאסד געבראכענער טייל פלאר גיט צו רייץ צו אייער היים

... און דאס איז בלויז איינער פון די וואונדער־שעהנע פלארס, וואס איהר קענט האבען פאר א באשיידענעם פרייז מיט דעם נייעם נעמאכט־אין־קאנאדע עמבאסד לינאלעאום.

די נאנצע רייכקייט פון געבראכענעם טייל און מאזאאיק פעטערנס: די אנדערשקייט, פראכט און כאראקטער פון פלארס אין באריימטע אייראפיאישע היימען; די זיכערקייט פון לאנגען נוצען, באקוועמ־ליכקייט און לייכט צו ריינינען . . פון אייערטוועגען יעצט. מיט דעם נייעם דאמיניאן עמבאסד לינאלעאום קענט איהר באשיינען אייערע פלארס, ווי נאך קיינמאל ניט.

לאזט אייער פלאר קאווערינגס דילער אייך העלפען אויסקלייבען פאר רומס, האלס, פעסערזשעס פון דעם נייעם אויסוואל פון שעהנע דעזיינס און פארבען. איהר האט נישט ווייניגער, ווי צוועלף, אלע מיט דער עקסטרא שעהנקייט פון דעם ווייך־גלאנצינגען דאמאלאק פיניש.

דאמיניאן ליקוויד וואקס אין קווארט און גאלאן טינס אין לייכט ארויפצולייגען און ניט צו שעהנעם גלאנץ מיט ווייניג מיה. האלט אלע לינאלעאום פלארס אכטעס־טען פאר א לענגערע צייט. פארקויפט ביי פלאר קאווער־ינג דילערס.

DOMINION
EMBOSSED
Inlaid
LINOLEUM

DOMINION OILCLOTH & LINOLEUM COMPANY LIMITED — MONTREAL