THE NEW YORK PUBLIC LIBRARY
OCT 2 1931
ASTOR, LENOX AND TILDEN FOUNDATIONS

The Daily Hebrew Journal

דער אידישער זשורנאל

A JEWISH CANADIAN DAILY Circulated All Over CANADA And Abroad

פאליטיש אונאפהענגיג נאציאנאל
א צייטונג וועלכע גיט פרייהייט פון אויסדרוק צו אלע שיכטען.

VOLUME XVIII No 7681 | Monday, September 28th, 1931 | יום ב׳, א. דחו״המ סוכות, תרצ״ב. | טאראנטא, מאנטאג דער 28־טער סעפטעמבער, 1931. | PRICE THREE CENTS

ביאליק זעהט איינציגע האפנונג פאר׳ן אידישען קיום, בלויז אין אמעריקע און פוילען

קריגט קעניגליכען קבלת־פנים ביי זיין אנקומען קיין ווארשע. — אדרעסירט פרעסע קאנפערענץ און שילדערט טרויעריג בילד וועגען צוקונפט פון אידענטום אין גלות. — ציינט אן אויף שפאניע, דייטשלאנד, ענגלאנד און פראנקרייך, וועלכע זענען פארלוירען געגאנגען פאר דער אידישער וויסענשאפט.

ווארשע סעפט. 27, (איטא). חיים נחמן ביאליק, דער באריהמטער העברייאישער פאעט, וועלכער איז אנגעקומען אהער פרייטאג, האט באקומען א קעניגליכע אויפנאהמע פון דעם ווארשעווער אידענטום, און איבעראל, וואו ער באוויזט זיך, קריגט ער שטורמדיגע אוואציעס.

די נעכטיגע דרשה אין דער גרויסער שוהל פון הרב שאר, איז געווען אויסשליסליך געווידמעט ביאליק׳ן, וועלכער איז אנוועזענד געווען, און ער האט אויך באקומען מפטיר.

אדרעסירענדיג שפעטער די פרעס־קאנפערענץ האט ביאליק געמאכט א שטארקען אפיעל אז עס זאל געגרינדעט ווערען א רעטונגס לעגיאן צו ראטעווען דעם איבריגען אידענטום, אזוי אז די אמעריקאנער אידען און די פוילישע אידען זאלען ניט נאכפאלגען אין די פוסטריט פון׳ם מערב־איירא(פ)עאישען אידענטום, צו אפזאגען זיך פון׳ם אידישען פאלק לטובת דער אסימילאטארישער פרייהייט.

אין זיין שטארקען אפיעל האט ביאליק באזונדערס אונטערשטראכען דעם וואקסענדען פראצעס פון פראקטישער אסימילאציע איבער׳ן גאנצען גלות, וועלכעס איז באזונדערס טראגיש ווייל עס האט ניט קיין אידעאליסטישען הינטערגרונט.

,,די פארצייטיגע צענטערס פון אידישער וויסענשאפט, ווי פראנקרייך, ענגלאנד, שפאניען און דייטשלאנד זענען אינגאנצען פארלוירען געווארען פאר׳ן אידענטום, בעת רוסלאנד איז אויך אינגאנצען אפגעשניטען געווארען. בלויז דער יונגער ישוב פון אמעריקע און פוילען איז נאך פארבליבען״, האט ביאליק דערקלערט, שילדערענדיג א פעסימיסטיש בילד פון׳ם ,,הוה״ און ,,עתיד״ פון דעם אידענטום.

אויף זונטאג אווענט, צו דער עפענטליכער פאראמלונג, וואס איז פאר איהם אראנזשירט געווארען אין ,,פילהארמאניא״, זענען אלע טיקעטס שוין געווען שבת אויספארקויפט.

ווארשע, סעפט. 27, (איטא). חיים נחמן ביאליק, דער באוואוסטער אידיש־העברייאישער דיכטער, איז פרייטאג אהער אנגעקומען.

הונדערטער פריינט און פארעהרער זענען געקומען איהם באגעגענען. ער איז אויך אויפגענומען געווארען דורך פארטרעטער פון אידישען און פוילישען ,,פען״ קלוב און פון דער ציוניסטישער ארגאניזאציע.

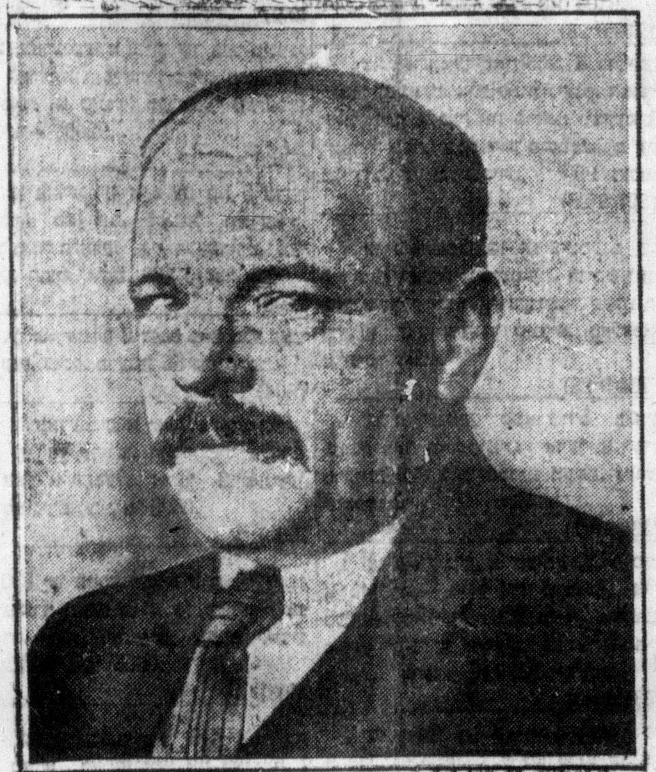

חיים נחמן ביאליק

רומעניע האט אויסגעגעבען 2 מיליאן צו שטיצען אנטיסעמישע באוועגונגען

מאסקווע, סעפט. 27, (איטא). א קאמיסיע ביים פינאנץ־מיניסטעריום האט פעסטגעשטעלט, אז אין פארלויף פון די לעצטע צוויי יאהר האט דאס רומענישע אינערן מיניסטעריום אויסגענוצט א מיליאן רובעל פון די אזוי גערופענע ,,געהיימע פאנדען״ אויף שטיצען די אנטיסעמיטישע ארגאניזאציעס, וואס האבען געמאכט פאגראמען אויף אידען.

די דאזיגע מעלדונג ווערט דא איצט איבערגעגעבען אין די סאוועטישע צייטונגען, וועלכע האבען וועגען דעם ערהאלטען א טעלעגראמע פון וויען.

טשערנאוויץ, סעפט. 26, (איטא). א שארפער פראטעסט געגען די אנטיסעמיטישע העצעס, וואס ווערען אנגעפיהרט מצד די פראפעסארען אין די מיטעלשולען פון שאץ, בוקאווינע, איז דא פארעפענטליכט געווארען אין דער צייטונג ,,גלאבול בוקאווינע״ דורך דעם געוועזענעם בוקאווינער מיניסטער, דר. ניפטער.

אין דעם ארטיקעל ווערט אנגעוויזען, אז די פראפעסארען צווינגען פשוט די רומענישע גימנאזיסטען אנצופיהרען אן אנטיסעמיטישע פראפאגאנדע אין די בוקאווינער דערפער.

די פארברעכערישע פראפאגאנדע, שרייבט די צייטונג, ווערט אנגעפיהרט פאר די אויגען פון דער שול־לייטונג און פון דער פאליציי. די צייטונג פאדערט פון בילדונגס־מיניסטער, אז די שול־פארוואלטונגען זאלען געצווינגען ווערען צו פאראנטווארטליכקייט און אז עס זאלען באזייטיגט ווערען אלע פראפעסארען וואס פירען ראסען־האס.

שלום! שרייען דייטשען צו פראנצויזישען פרעמיער

בערלין, סעפט. 27. אן עולם פון צעהנדליגער טויזענטער דייטשען האט היינט באגעגענט דעם פראנצויזישען פרעמיער לאוואל, ווען ער איז אנגעקומען.

אויסשרייען ,,שלום! שלום! מיר ווילען ניט קיין מלחמות!״ האבען פארהילכט די גאסען פון בערלין, ווען די גוייש מאסען האבען באגעגענט דעם פראנצויזישען פרעמיער.

בערלין, סעפט. 27. די גאנצע שטאדט קאכט מיט דעם וויזיט פון די פראנצויזישע מיניסטארען, לאוואל און בריאן, וועלכע קומען אהער היינט צו באצאהלען פאר׳ן פריהערדיגען וויזיט פון די דייטשע מיניסטארען.

די פאליציי האט זעהר מורא, אז די נאציאנאליסטען און פאשיסטען זאלען ניט פארשטערען דעם יום־טוב מיט זייערע דעמאנסטראציעס געגען די פראנצויזישע געסט. אנדערע האבען זאגאר מורא, דאס די פאשיסטען זאלען ניט מאכען קיין טערא־איבערפאלען אויף די פראנצויזישע מיניסטארען. די רעגירונג האט דעריבער אנגענומען אויסערגעוועהנליכע מיטלען צו באשיצען די געסט.

קעניג פון דענמארק 61 יאהר

קאפענהאגען, סעפט. 27. דער לענגסטער קעניג אויף דער וועלט, קעניג קריסטיאן דער צעהנטער פון דענמארק, וועלכער איז 6 און א האלב פוס הויך, איז אלט געווארען 61 יאהר.

אונגארישער פרעמיער זאגט־צו צו באשיצען אידען אין זיין לאנד

בודאפעסט, סעפט. 27 (איטא). די אונגארישע רעגירונג וועט אנגעהמען אלע מיטלען צו אונטערדריקען די פלענער פון די אנטיסעמיטען האט דא ערקלערט דער אונגארישער פרעמיער קארלי, אויפנעהמענדיג דעם אידישען דעפוטאט, געפארדזי, וועלכער באלאנגט צו דער רעגירונגס פארטיי.

קארלי האט פארזיכערט דעם אידישען דעפוטאט, אז ער האט קיינמאל ניט געמאכט קיין אונטערשייד צווישען איין טייל פון דער באפעלקערונג און דער אנדערער צוליעב זייער רעליגיע.

דעפוטאט געפארדזי האט דערצעהלט דעם מיניסטער וועגען דער גרויסער אומרוהיגקייט פון אידען אלס רעזולטאט פון דער וואקסענדיגער אנטיסעמיטישער פראפאגאנדע. געפארדזי האט געצויגען די אויפמערקזאמקייט פון דעם פרעמיער צו א צאהל פאלען, ווען העכסטע רעגירונגס פארשטעהער האבען באליידיגט אידען.

דארויף האט דער פרעמיער געענטפערט, אז די אונגארישע רעגירונג שעצט זעהר הויך דעם פאטריאטיזם פון אונגארישען אידענטום, און אז אלע אנטיסעמיטען וועלען באשטראפט ווערען.

צוזאמענגליכע קלאגען וועגען געפעהרליכע אנטיסעמיטישע פלענער געהען דא לעצטענס ארום און שרעקען די אידישע באפעלקערונג. די דאזיגע קלאגען האבען דערגרייכט דעם העכסטען פונקט לעצטען יום כפור, ווען מען האט זיך געשראקען, אז די אנטיסעמיטען גרייטען זיך באמבארדירען די שוהלען, שטארקע פאליציי־אפטיילונגען זיינען דערפאר אוועקגעשטעלט געווארען ביי אלע שוהלען, ספעציעל אין דעם אידישען קווארטאל יאזעפשטאדט. וואו עס איז אויך אוועקגעשטעלט געווארען א מיליטערישע אפטיילונג אפצוהיטען די ארדנונג.

דער פאקט וואס יום כפור איז אפגעלאפען רוהיג, האט טיילווייז בארוהיגט די אידישע באפעלקערונג, און היינט זיינען אלע שוהלען געווען איבערגעפאקט מיט מתפללים.

לאקאלע און אלגעמיינע איבער יום־טוב פאסירונגען, בקיצור

דער פראצעס פון די פינף טאראנטאר קאמוניסטען וועלכע זענען לעצטע וואך גע׳משפט געווארען פון א העכערען געריכט — דזשענעראל סעשאנס קאורט — אויף א קלאגע פאר באלאנגען צו א ניט־געזעצליכער ארגאניזאציע און פאר באטייליגען זיך אין א ניט־געזעצליכער עפענטליכער גאסען פארזאמלונג, האט זיך לעצטען פרייטאג געענדיגט מיט דעם וואס אלע 5 אנגעקלאגטע זענען פון דער דזשורי געפונען געווארען שולדיג און זיי זענען פון ריכטער דענטאן פאר׳משפט געווארען אויף 30 טעג אין דזשייל פארם.

די פאר׳משפט׳ע זענען: עמנאל ראזענטהאל, 21 יאהר אלט; הערי צוקער, 20 יאהר אלט; סעמועל נאס, 22 יאהר אלט; עדווארד רינקערמאן, 27 יאהר אלט און קארל פאנטואל.

וואנקואווער, סעפט. ביי דער קאנווענשאן פון דער טריידס ענד לייבאר קאנגרעס פון קאנאדע, איז אנגענומען געווארען די פריערדיגע פלאטפארמע פון גענען פארטיי פאליטיק, אדער אז יעדער מיטגליד זאל זיך מעגען אויסקלייבען וואס פאר א פאליטישע פלאטפארמע ער פארלאנגט.

סידני, נאווא סקאשיא, סעפט. די 1,000 מיינערס וועלכע זענען א וואך צייט אין סטרייק דא, האבען מיט א מערהייט־וואוט באשלאסען ניט צו אומקעהרען זיך מאנטאג (היינט) צו דער ארבייט און צו פארטזעצען דעם סטרייק ביז אן ענטגילטיגען ענד.

מען רעדט איצט באשטימט, אז די אנטעריאר רעגירונג פלאנעוועט איצט צו שניידען די וויידזשעס פון אלע ,,סיוויל סירוואנטס״ אנגעשטעלטע אויף 10 פראצענט. דאס וועט ארויסברענגען אן איינשפארונג פון אנדערהאלבען מיליאן דאלאר.

בריטישער פארלאמענט וועט היינטיגען מיטוואך אויפגעלייזט ווערען

לאנדאן סעפטעמבער 27. (איטא). סער הערבערט סעמועל, אינערן מיניסטער אין דעם איצטיגען קאבינעט פון דער ענגלישער רעגירונג, וועט ווערען איינער פון די הויפט אפאזיציע פיהרער צו דער נאציאנאלער רעגירונג, אויב די קלאנגען, אז דער פארלאמענט וועט מיטוואך אויפגעלייזט ווערען זאלען זיך ארויסווייזען צו זיין אמת, איז דא ערקלעהרט געווארען.

לויט די דאזיגע קלאנגען וועט נאך דער אויפלייזונג פון פארלאמענט ארויסגעלאזט ווערען א רוף פאר נייע וואהלען. אויב דאס זאל געשעהן, וועט פרעמיער מעקדאנאלד זיין דער הויפט פון א נאציאנאלען רעגירונגס בלאק און וועט געשטיצט ווערען פון די קאנסערוואטיוון און פון א טייל ליבעראלען, וואס סער דזשאהן סיימאן איז זייער פיהרער.

לאנדאן סעפטעמבער 27. אין היגע פאליטישע קרייזען איז מען זיכער, אז פרעמיער מעקדאנאלד וועט נאכגעבען די קאנסערוואטיוון און ער וועט דערפיהרען צו נייע וואהלען דעם קומענדען חודש, ווען ער וועט מאכען שותפות מיט דער קאנסערוואטיווער פארטיי אויף דער טאריף אישו.

לויט ווי מען רעכנט וועט דער פארלאמענט היינטיגען מיטוואך אויפגעלייזט ווערען פאר די נייע וואהלען, וואס דארף פארקומען סוף אקטאבער. מען רעכנט אויך אז מאנטאג וועט מעקדאנאלד מעלדען דעם קאבינעט וועגען די נייע וואהלען און זיין שטעלונג אין די וואהלען.

כינעזער ברענגען יאפאנעזער אין די גאסען אויס פראטעסט געגען יאפאן

האנג קאנג, סעפט. 27. בריטישע סאלדאטען זענען ארויסגערופען געווארען צו אונטערדריקען אנטי־יאפאנעזישע רייאטס אין דער שטאדט קאולון, כינע, וואו איין יאפאנעזער איז פארברענט געווארען אויף טויט אין מיטען גאס און עטליכע אנדערע זענען שווער פארוואונדעט געווארען.

צוויי בריטישע קאמאנדעס, די ,,סאוטהלענד האילענדערס״ און די ,,ארגילס״ זענען ארויסגערופען געווארען, און כדי צו צוטרייבען דעם אויפגערעגטען כינעזישען מאב, זענען די בריטישע סאלדאטען געצוואונגען געווען צו באנוצען זיך מיט באיאנעטען.

מוקדען, מאנדזשוריע, סעפט. 27. דער כינעזישער ארסענאל, וועלכער ווערט באטראכט אלס איינער פון די גרעסטע אמוניציע הייזער אין דער וועלט, איז אונטערגעצונדען געווארען. עטליכע טויזענט כינעזער זענען געווען באשעפטיגט אין ארסענאל.

נאנקין, סעפט. 27. אין די אפיציעלע קרייזען פון דער כינעזישער רעגירונג הערשט א שטארקער פארדרוס אויף דער פעלקער ליגע דערפאר וואס זי האט זיך אנטזאגט צו אריינמישען זיך אין׳ם סכסוך צווישען יאפאן און כינע, אויפ׳ן פארלאנג פון דער יאפאנעזישער רעגירונג.

שפאניע וועט זיך רופען דעמאקראטישע רעפובליק פון ארבייטער

מאדריד, סעפט. 27. דער נאמען פון דער נייער שפאנישער רעפובליק איז שוין ענדליך באשטימט געווארען, נאך א שטורמדיגער פארלאמענטארישער סעסיע וועלכע האט געדויערט 10 שעה נאכאנאנד.

די רעפובליק וועט הייסען ,,די דעמאקראטישע רעפובליק פון די ארבייטער פון אלע קלאסען וועלכע האבען זיך ארגאניזירט אין א רעזשים פון פרייהייט און גערעכטיגקייט״.

די סעסיע איז געווען איינע פון די שטורמדיגסטע, די פיהרער פון די פארשיעדענע פארטייען האבען זיך ביטער אטאקירט איינס דאס אנדערע, נאר בלויז א דאנק דעם איינגרייפען פון דעם פרעזידענט, אלקאלא זאמארא, איז געלונגען צו אויסהאלטען די גאנצקייט פון׳ם פארלאמענט.

וואוטשאפ האפט אויף בעסערע צייטען אין פאלעסטינא

N Y Public Library 476 Fifth Ave NEW YORK N Y

נייער הא(י)־קאמישאנער פון פאלעסטינע דריקט אויס האפנונג, אז אונטער זיין טערמין וועט פאלעסטינע [illegible] מאטעריעלע אויפשוואונג. — דערווייל זענען [illegible] שפייז־פראדוקטען געפאלען אין ארץ [illegible] געפאלענער ענגלישער וואליוטע.

ירושלים, סעפט. 27, (איטא). אויסדריקענדיג די האפנונג אז זיין טערמין אלס הא(י)־קאמישאנער פון פאלעסטינע וועט צוזעהן א מאטעריעלע פראספעריטי פאר אלע פאלעסטינער בירגער, באדאנקט גענעראל וואוטשאפ דעם ועד־העיר און אגודה פון ירושלים פאר דער באגריסונג וואס זיי האבען איהם צוגעשיקט צו דער געלעגענהייט פון זיין באשטימונג אלס הא(י)־קאמישאנער.

ער האט אויך אויסגעדריקט זיין פולסטען גלויבען, אז עס וועט איהם געלינגען אפשר צו אויפטאן עפעס אויף דעם געביעט.

ירושלים, סעפט. 27, איטא). צוליעב דאס כסדר׳דיגע פאלען פון דעם פונט סטערלינג, זענען די פרייזען אויף פארשיעדענע שפייז־פראדוקטען אין פאלעסטינע שטארק געשטיגען, איינשליסענדיג אויך די פרייזען אויף אויסטראלישע און לאקאלע מעהל.

טראץ דעם וואס זיי ווילען ניט, פונדעסטוועגען האבען די פאלעסטינער האלסיילערס אנגעהויבען האנדלען אין פאלעסטינער געלט. די בענק, צום ביישפיעל, אנטזאגען זיך צו קויפען מעהרער דאלארען ווי די פארקויפער קאנען צייגען אן אבסאלוטע נויטווענדיגקייט אז עס איז נויטיג פאר זייערע לעבענס אויסגאבען.

קאנפערענץ פון א. נ. א. פ. געעפענט אין ניו־יארק

היילענד־מילס, נ. י., סעפט. 27 (איטא). אין דער אנוועזענהייט פון 150 דעלעגאטען פון פארשידענע שטעדט אין די פאראייניגטע שטאטען און קאנאדע האט זיך דא געעפענט די קאנפערענץ פון אידישען נאציאנאלען ארבייטער פארבאנד. די קאנפערענץ ווערט אפגעהאלטען אין ,,אונזער קעמפ״ און אין ,,קעמפ קינדערוועלט״.

מאיר בראון, פרעזידענט פון פארבאנד, האט געעפענט די קאנפערענץ און איז געווען פארזיצער פון דער ערשטער זיצונג.

געוועזענע פוילישע מיניסטער געטויט אין אויטא עקסידענט

ווארשע, סעפט. 27. — גראף אלעקסאנדער סקרזשינסקי, דיפלאמאט און געוועזענער פרעמיער פון פוילען, איז געטויטעט געווארען אין אן אויטאמאביל־צוזאמענשטויס אין אסטראוו.

גראף סקרזשינסקי, וועלכער איז געווען 49 יאהר אלט, האט אין 1925 געלעקטשורט אין פאליטישען אינסטיטוט פון וויליאמסטאון, מאסס., און איז אין 1928 געווען א מיטגליד פון דער ארביטרישאן קאמיטע צווישען יונייטעד סטעיטס און פערו.

גראף סקרזשינסקי איז אין 1922 געווארען דער אויסלענדישער מיניסטער, אין 1925 איז ער געווארען פרעמיער, אבער זיין רעגירונג האט נים לאנג געדויערט. עס איז געווען א קאאליציאנס־קאבינעט. ווען די סאציאליסטען זענען ארויס געגען איהם האט ער געמוזט רעזיגנירען.

רערעוויזיאניסטען וועלען היינט קאנפערירען

פאריז סעפט. 27 א(יטא). א פארזוך אויסצוגלייכען די מיינונגס פארשידענהייטען צווישען דער זשאבאטינסקי גרופע און דער רעוויזיאניסטישער פארטיי, וועט געמאכט ווערען אויף קאנפערענץ פון דער רעוויזיאניסטישער עקזעקוטיווע, וואס איז פאררופען געווארען אויף מאנטאג אין דער שטאדט קאלעי איז דא אנאנסירט געווארען.

פארפלייצונג און שטורמס אין גאליציע

ווארשע סעפטעמבער 27. די באפעלקערונג פון 18 דערפער אין וועסט גאליציע, האבען געמוזט פארלאזען זייערע היימען צוליעב געפאהר פון פארפלייצונגען, וועלכע קומען דארט איצטער פאר.

פאר די לעצטע פאר טעג זיינען אין מערב גאליציע פארגעקומען פיעלע שניי שטורעמס און גוס רעגענס. טייכען זיינען ארויס פון זייערע ברעגען און האבען פאראורזאכט די פארפלייצונגען.

אימיגראנטען אנטלויפען פון קאנאדע

מאנטרעאל, סעפט. 27. צוליעב דער ביטערער נויט וועלכע הערשט היינט אין קאנאדע, געהט איצט אן א שטארקע באוועגונג צווישען אימיגראנטען אין קאנאדע, צו פאהרען צוריק אין זייערע אלטע היימען אזוי איז היינט אויסגעפונען געווארען.

אייזענבאהן־אנגעשטעלטע געגען וויידזש־רעדוקציע

מאנטרעאל, סעפט. 27. ביי א פארזאמלונג וואס איז דא אפגעהאלטען געווארען פון די אייזענבאהן בראדערהודס איז אויסגעדריקט געווארען שטארקע אומצופרידענהייט מיט׳ן פארזוך פון די קאמפאניעס צו שניידען די וויידזשעס פון די אנגעשטעלטע אויף 10 פראצענט.

היינט ווערט געשפילט אין סטאנדערד טעאטער ,,מאשקע חזיר״

די ערשטע ליטערארישע פיעסע פון סעזאן ווערט געשפילט היינט אווענט אין סטאנדערד טעאטער פון דער נייער קינסטלערישער טרופע, וועלכע האט דא דערעפענט דעם היינטיגען סעזאן.

עס וועט געשפילט ווערען היינט אווענט י. ד. בערקאוויטשעס וואונדערבארע דראמע ״מאשקע חזיר״, וועלכע ווערט באטראכט אלס איינע פון די בעסטע פון איהר סארט פון אידישען רעפערטואר. מאשקע חזיר ווערט באטראכט אלס א מייסטערווערק און טאקי דאריבער האט אונזער קינסטלער טרופע אויסגעקליבען די דאזיגע פיעסע מיט וועלכער צו מאכען איהר ערשטען ליטערארישען דעביו אין טאראנטא.

די גאנצע טאראנטאר אינטעליגענץ ווי אויך יעדער ליעבהאבער פון בעסערער אידישער דראמע וועט היינט אווענט, זיכער זיך טרעפען אין סטאנדערד טעאטער.

קאנאדער דאלאר איז 91 סענט

ניו יארק, סעפט. 27. מארגען (היינט) איז פונקט א וואך ווי דער קאנאדער דאלאר האט אנגעהויבען פאלען אויפ׳ן היגען געלט־מארק, און שבת איז שוין דער קאנאדער דאלאר געשטאנען נידעריג ווי 91 סענט לויט׳ן אמעריקאנער דאלאר.

מען דערווארט אבער אז דער קאנאדער דאלאר זאל ווידער ארויפשטייגען.

אידיש מיידעל געפונען

קאלגארי סעפט 27. מיס קעטרין האפמאן, וועלכע איז געהאט פארשוואונדען געווארען אין יוני 1930, און וועלכע איז די גאנצע צייט איבעראל ארומגעזוכט געווארען, איז ענדליך געפונען געווארען אין אן אנשטאלט פאר גייסטיג קראנקע אין אלבערטא.

זי איז אליין פון פארק רעפידס, מינעסאטא.

פראקוראר אפעלירט געגען מילדע שטראפען פאר היטלעריסטען

בערלין, סעפט. 27 (איטא). אן אפיעל געגען די מילדע שטראפען וואס דאס געריכט האט אויסגעטיילט צו די היטלעריסטישע פאגראמשטשיקעס, איז געמאכט געווארען פון׳ם פראקוראר וועלכער האט געפיהרט דעם פראצעס.

ער פאדערט א פרישען פראצעס, מיט׳ן צוועק כדי שווערערע שטראפען זאלען אויסגעטיילט ווערען צו די היטלעריסטען.

אין דער זעלבער צייט — האבען די פארטיידיגונגס־אדוואקאטען פון די היטלעריסטען אויך אפעלירט דעם אורטייל.