נייעס ביי אונז אין שטאדט

רעדנער וועגען מושב זקנים יו"כ אין די שוהלען

די פאלגענדע רעדנער וועלען יום־כפור צו כל נדרי און צו מוסף רעדען אין די פאלגענדע שוהלען וועגען דעם היגען מושב זקנים:

לעוו. ד. פרידמאן, אין שאו סטריט שוהל און אין האל צו כל נדרי, און אויף מארגען ביי־טאג אין דער מארקהאם סט. שוהל.

מר. מינקאוויטש — אין ליבאוויי־טשער און מינסקער שוהל.

הרב קעלאמבא אין בערקלי סטריט שוהל.

הרב קאלאמבא אין אסטראוויצער און אין הענרי סטריט שוהל.

הרב ליווא אין לאנדאנער שוהל.

די פארוואלטונג פון מושב זקנים בעט די באאמטע פון די אויבענדערמאנ־טע שוהלען אויפנעהמען ווי געהעריג די רעדנער און געבען זיי די מעגליכקייט אויסנעהערט צו ווערען, פאר וואס זיי וועד־רען פאראויס באדאנקט.

באזוך אין ראיאל אנטאריאר מוזעאום

היינט, זונטאג, 2 אזייגער ביי־טאג, קומט פאר אן אלגעמיינער באזוך אין ראי־יאל אנטאריא מוזעאום אויף בלור סטריט, ארגאניזירט פונ'ם קולטור דעפארטמענט ביי די לינקע פולי ציון.

א ספעציעלער לעקטאר וועט געבען אפהאנדלונגען און איינלייטונגען איבער די זאכען, וואס מען וועט באטראכטען.

די גרופע וועט זיך צונויפקומען ביים לאקאל פון דער באראבאו ארבייטער היים אויף ספדיינע.

הילף פאר ארבייטסלאזע דורך ארבייט באלד אנגעפאנגען

די באארד אף קאנטראל האט פריי־טאג נאכמיטאג ארויסגעגעבען א באפעל צו אלע שטאדטישע דעפארטמענטס ווער־כע האבען געוויסע ארבייטען דורכצופיה־רען אויפ'ן חשבון פון דעם 2,600,000 דאלאר ארבייטסלאזיגקייט הילפס פלאן, גלייך צוצוטרעטען צו דער ארבייט.

פארשטעהער פון רוויטען קרייז האב־בען זיך ארויסגעזאגט גרייט צו העלפען אין אין שפייזען און קליידען די ארבייטס־לאזע.

מאנטאג וועט אין די הענט פון טא־ראנטאר און יארק טאונשיפ מוניציפא־ליטעטען זיך געפינען דער רעפארט וועד־גען דעם דאן וואלי קעמפ פון ארבייטס־לאזע, און דאן וועט באשלאסען ווערען, וואס צו טאן וועגען דעם.

טענדערס

פארזיגעלטע טענדערס אדרעסירט צום טשערמאן פון די טאראנטא עלעקטריק קאמישענערס, וועלען אנגענומען ווערען ביז 5 א זייגער נ. מ. דאנערשטאג, דעם 24 טען סעפטעמבער, פאר א קוואליטעט פון סקרעפ מעטאל און פאפיר, וועלכע די קאמישענערס האבען צו פארקויפען.

טענדערס מוזען זיין איינגעשלאסען אין די קאמישענערס ענוועלאפס און צו זיי מיט בייגעלייגט ווערען א באצייכענ־טער טשעק פאר 10% פון דער סומע פון טענדער. פרטים הען מען באקומען פון אפיס פון פורטשייזינג אגענט, קארנער ראקען און נעקסאן סטריט.

דער העכסטער אדער וועלכער טענדער מוז נישט אנגענומען ווערען.

To onto Electric Commissioners

גיט אכטונג אויף 50 דאלאר בילס

מעקסיקאנער 50 פעזאס בילס, מיט וועלכע פיעלע מאנטרעאלער איינקאוינער זענען באשווינדעלט געווארען, ווייל זיי האבען עס אנגענומען אלס 50 דאלאר־דינג, האבען זיך שוין אויך באוויזען אין טאראנטא.

פאליציי מאכט באקאנט, אז דריי פערזאן, וואס זענען געפאהרען אין א קאר מיט אן אהייא לייסענס, האבען גע־פרואווט מיט אזא ביל באצאהלען פאר געזאלען און קריגען לייטישען טשענדזש.

אויב נאט שיקט אויך צו אויפ'ן נייעס יאהר יא א קאסטימער מיט א 50 דאלאר ביל, גיט אכטונג עס זאל זיין א כשר'ער.

הכהשה

אזוי ווי עס האט זיך פארשפרייט פאלשע קלאנגען וועגען מיין שלאכט שטי־בעל, 45 קענזינגטאן און 27 ס. ענדרי סט.

ערקלעהר איך עפענטליך אז איך שטעה מיט די טאראנטער שוחטים אונ־טער דער השגחה פון די היגע אנערקענטע קהלה רבנים, און איך אנערקען ניט קיי־נעם אויסער זיי.

מיט אכטונג,

יעקב יצחק וואהלגעלערנטער.

א בריעף פאר דושי. וועבער

אין רעדאקציע געפינט זיך א פאסט קארטעל פאר דושי. וועבער, לעצטער אד־רעס 117 דענינסאן סטריט, (פריהער 19 בארדען סט.), פון דושיי. וויקס, מעל־בורן, אויסטראליע.

מרס. אסתר פון זשיטאמיר ווערט געזוכט

כרק. אסתר (יעצטיגע פאמיליע אומי־באקאנט), אפגעפאהרען פון זשיטאמיר קיין אמעריקא אין 1909, ווערט געזוכט פון י. הערצאג, דאן געוואוינט אין זשי־טאמיר אויף פאראלסקאיא, נומער 3, יעצט אין ווילנע, פילסודסקיגא 28, יו. 3.

ווער עס ווייסט איהר אדרעס, ווערט געבעטען מודיע זיין אויפ'ן אויבענדער־מאנטען אדרעס.

יונגערמאן פארדאלטען אין פאלים סטיישאן, געבראכט אין קאורט אהן קלאגע געגען איהם

עפעס האבען לעצטענס אנגעהויבען פאלען באשולדיגונגען געגען אונזערע באר־שיצער, די פאליציי, אין ניט לייטישען האנדלען מיט זייערע באשיצער.

פרייטאג איז א יונגערמאן מיט'ן נאמען דזשאן טאנסטער געבראכט גע־וואָרען אין געריכט אויף א קלאגע פון אנ־גריף, און קיינער פון די געריכט און פאר־ליצאי באאמטע האט ניט געוואוסט וואס איינענטליך פאר א פארברעכען ער איז באאנגעגן.

דער איינציגער וואס האט יא גע־וואוסט, איז געווען דער אנגעקלאגטער אלבערט, און ער האט דערצעהלט אן אינ־טערעסאנטע געשיכטע.

צוויי דעטעקטיווס האבען זיך גע־יאגט נאך א געווייסע פרעזאן, וועלכע זי

מאנטאג אוועגד ווערט דער סטענדערד דערעפענט

(פארזעצונג פון פיירזש 1)

נונג מארגען אוועגט באזונדערס וויכטיג פאר דעם טאראנטער אירישען טעאטער־געהענדען עולם.

לויט ווי עס איז שוין באקאנט פון פריהערדיגע מעלדונגען, שטעהען אן דער שפיץ פון דער היינטיגער טרופע אזעלכע אויסשטייענדע שוישפילער ווי וואלף גאלדפאדען, מעי סיימאן און יודל דו־בינסקי. זיי זיינען אלע אקטיארען מיט לאנג־יעריגע רעפוטאציעס אלס ערנסטע, ערשט־קלאסיגע קינסטלער.

אבער אויסער דיי דערמאהנטע דריי אין פאראן א פערסאנאל וועלכער באר־שטעהט פון באמת זעהר באאנבעטע שויר־שפיעלער — יעדער איינער אויף זיין גע־ביעט.

דער מענערזשער פון טעאטער מר. אזידאר עסעלער, איז אויך גוט באקאנט צו די טאראנטא'ר אידען אלס א מענש מיט א ווארט. אין זיין ווענדונג צו די טא־ראנטא'ר אידען וועלכעס איז געווען גע־דרוקט אין פרייטאגדיגען "זשורנאל" פאר זיכערט ער אז קיין פראווינץ־שטאדט האט נאך קיינמאל אזא טרופע ניט געזעהן — און מען מעג עס איהם זיכער גלויבען.

וואס אנבעלאנגט וועגען דעם מענע־דזשער פון דער טרופע, מר. אב. קאגוט, פארזיכערט ער אויך אז דער היינטיגער

וואלף גאלדפאדען

מעי סיימאן

יודל דובינסקי

אב. קאגוט

סעזאן, וועט זיין "אזוינס און אזעלכעס".

מארגען אוועגט, צו דער דערעפענונג, ווערט אויפגעפיהרט א שעהנע לעבענס־בילד מיט'ן נאמען א "חלום פון גליק", און לויט ווי עס איז פארויכערט געוואָר־דען, אין די פיעסע ווערט געזעהן צו ווערען.

באלד נאכ'ן תענית ווערען די טיחר־דען פון טעאטער דערעפענט ווערען, און דער היינטיגער סעזאן וועט אפיציעל דע־קלערט ווערען אלס אנגעהויבען.

עס געפינען זיך נאך יחידים וואס באגרייפען די וויכטיגסייט פון אידישען חנוך אין אמעריקע

צווישען די פארשידענע ענטפערס אויפ'ן אויפרוף פון דער בראנזוויקער תלמוד תורה אין דעם איעטיגען ענוועד לאפ קאמפיין, איז כדאי צו איהנען די אויפמערקזאמקייט פון טאראנטער אר־דישען עולם אויפ'ן בריעף, וואס מר. מ. ראזענשטיין האט צוגעשיקט צו דער תלמוד תורה צוזאמען מיט א טשעק אויף 25 דאלאר. דער בריעף לייגט זיך:

סעפטעמבער 15, 1931.

צו די אפיסערס פון בראנזוויק תלמוד תורה.

אויסהערענדיג דעם אפיעל פון אונ־ער ווירדיגען רבי גאדראן און מר. קליי־ווער אין מיקאל סטריט שוהל, וועגען דעם שלעכטען צושטאנד פון אזא וויכטיגער אינסטיטוציע האט עס מיך שטארק באר־ירט. כאטש איך צאהל פינקטליך מיין יעהרליכע דיוס, קען איך ניט בלייבען גלייכגילטיג. ווען אונזער תלמוד תורה איז אין אזא שלעכטען צושטאנד, און איך מוז אייך קומען צו הילף.

איך לייג ביי צו דעם בריעף א אשעק פון 25 דאלאר, און האנף, אז טא־ראנטער אידען וועלען זיך וואהרים אפרוי פען אין טאן זייער פליכט צו דער תלמוד תורה אין דער שלעכטער צייט.

איך וויינש אלע אפיסערס פון תלמוד תורה, אלע ביישטייערער צום יעצטיגען קאמפיין און אלע אידען, א גוטען און גליקליכען יאהר.

מ. ראזענשטיין,
459 קווין סטריט וועסט

עס איז איבעריג צוצוגעבען, אז אין טאראנטא געפינען זיך נאך פיעל אידען, וואס פארשטעהען די וויכטיגקייט פון חנוך פאר'ן אויפהאלטען דאס אידישקייט אין אמעריקע.

זאל דערייבער מר. ראזענשטיין דיר־נען אלס ביישפיל פאר די אלע. זאלען זיי איהם נאכטאן און אריינשיקען זייערע ביישטייערונגען פאר דעם צוועק.

שטייער באאמטער „אדעס טירט" א הילצערנעם פוס פון א אידישען אינוואליד

פון ווארשע מעלדעט מען:

די צייטונג „אינוואלידא" דער־צעהלט: אין שטעדטעל מארטשאנקא אויף דיי „קדעשען" אין פארגעקומען א משונה'דיגער פאל מיט א שטייער באר־אמטען.

אין דארטיגען שטעדטעל האט גע־עפענט א רעסטאראציע דער אידישער מלחמה־אינוואליד ח' פרוכטענבערג, וועלכער האט אין דער מלחמה געגען די באלשעוויקעס פארלוירען דעם לינקען פוס.

לעצטענס איז פרוכטענבערג שולדיג געבליבען פארלעגענע שטייערען.

אין א געוויסען טאג איז צו פרוכ־טענבערג'ן אריינגעקומען דער סעקוועס־טראטאר פון שטייערען אמט, ה' לישקא. ניט געפינענדיג אין דער ארימער שטוב פון אינוואליד קיין שום ווערטפולע זאכען, וואס מען זאל קאנען ארויסשטעלען אויף ליציטאציע, האט ער געלעגט אן ארעסט אויף דער הילצערנער פוס פון דעם אר־דישען מלחמה אינוואליד, אפשאצענדיג דאס אויף 50 זלאטס.

דאס איז אן אונדערהערטער פאקט וואס איז נאך ביז איצט ניט פארנאטירט געווארען.

טאראנטער אידיש מיידעל א טאלאנטפולע פיאניסטען

פון מ. אפרת

נענסי פיין

נענסי פיין, די יונגע באגאבטע פיא־ניסטין, איז גאנץ פוט באוואוסט צום אי־דישען פובליקום פון טאראנטא. א סך וועלען איהר געדענקען נאך פון סטענ־דערד טעאטער, וואו זי איז אויפגעטרא־טען אין קינדער ראלען, וואו איהר טא־לאנט האט געפונען חן ביי די טויזענטער באזוכער. יעצט פארנעהמט נענסי דעם זעלבען פלאץ אויף דער קאנצערט ביהנע.

זי האט זיך פארפאלקאמט אין מוזיק און שפיעלט אויסגעצייכענט פיאנא. זי איז שוין יעצט ניט קיין קינד, זי איז א דערוואקסענע פריילין, וואס נעהמט איהר מוזיק שטודיום זעהר ערנסט. זי האט שטודירט אין "מוזיקאל ארטס קאלעדיש" ביי די גרעסטע לעהרער און געוואונען א דיפלאמא ניט בלויז אלס אויסגעצייכענטע פיאניסטין, נאר אויך אלס לעהרערין. האט אויך א סך ראדיא ענגיידזשמענטס און הונדערטער צוהערער האבען אין בריעף אויסגעדריקט זייער באוואונדערונג פאר איהר טאלאנט אין שפילען אזעלכע מו־זיק, וואו עס פארערט זיך א דערוואקסע־נער רייפער ארטיסט.

נענסי איז בלויז 16 יאהר אלט. אבער ווי מבינים מוזיקער, קריטיקער, וואס האבען איהר געהערט ביי לאנצער־טען גיבען איבער, דארף מען א סך דער־וואַרטען פון איהר. זי איז ווירקליך א גאר גרויסער טאלאנט אויפ'ן געביט פון פיאנא שפילען.

דער שרייבער פון די שורות הען די יונגע לינסטלערין פון דער טעאטער ביהנ־נע, און ער האט זיכער געגלויבט אז זי וועט פארוועגען איהר שטודיום און ווערען א אידישע אקטריסע. אבער ווי עס גיבען איבער נענסיס עלטערען, וועלכע זיינען פראגרעסיווע מענשען, אינטערעסירט זיך לייער טאלאנטפולע טאכטער מעהר מיט מוזיק ווי מיט דער טעאטער ביהנע.

זי האט א געוואלדיגע ליבע צו קלא־סישע מוזיק, איהרע ליבלינגע זיינען בעט־האווען, באק, מאצארט און ליסט. זי פאר־טייטשט זייערע שאפונגען, מיט א פיינעם סטיל און מיט טעמפעראמענט.

ניט לאנג צוריק האט נענסי איבער־ראשט איהרע עלטערען און פריינט מיט געוויגען א זילבערנעם מעדאל אין עקזי־בישען. זי האט דעם מעדאל געוואונען אהן וועלכע עס איז צוגרייטונגען, און מען דארף ניט פארגעסען אז זי האט איהם באקומען שפילענדיג פאר די שטרענגסטע ריכטער.

צו צוועלף יאהר האט זי אויך באר־קומען א גאלדענעם מעדאל און אנדערע אויסצייכנונגען.

נענסי פיין נעהמט יעצט אן פריוואַ־טע לעקציעס אויף פיאנא פאר אנפאנגער און פארגעשריטענע שפילער. 172 ראַ־בערט סטריט. טעלעפאן קינגסדייל 7245.

ווען איהר טרינקט אראנדזש קראש בלייבט איהר דערפרישט און פריי פון מידקייט. בעט דעם

נייעם אראנדזש קראש

Orange-CRUSH

זאגט אייך אף פון סאבסטיטוט.

הינער ציוניסטישער אפים גרייט זיך אנצופי־רען אקטיווע ציוניסטישע ארבייט

מיט'ן אויעהנעהן פון די זומער חדשים און נאכדעם ווי אלע סכסוכים מיט'ן נאציאנאלען קאונסיל זענען אויס־געגליכען געווארען, ווערט יעצט באגייט די ציוניסטישע ארבייט אין הינען אפים אויף א גרעסערען מאסשטאב ווי ווען עס איז פריהער.

אין א געשפרעך מיט מאיר וו. ווייס־גאל, פרעזידענט פונ'ם אנטאריער ציוניס־טישען רידזשאן, האט דער לעצטער דער־קלערט, אז א בריעף פראגראם וואס שליסט איין אין זיך די פראפאגאנדע און קולטור ארבייט, און די ארגאניזאציאנס ארבייט, וועט אנגעפיהרט ווערען אין טא־ראנטא. און איבער דער גאנצער פרא־וינץ. די נעגוויע פראגראם ווערט יעצט צוגעגרייט, און מיט דער הילף פון א פערמאנענטען עקזעקוטיוו דירעקטאר, וואס איז יעצט אנגעשטעלט געווארען, וועט די ארבייט אנגעפיהרט ווערען אויף דער ערשטער גרעסערער ציוניס־טישער צוזאמענקונפט פונ'ם סעזאן אין שוין אראנזשירט געווארען אויף חול המועד סוכות, און וועט זיין אין דער פארמע פון א "רעסעפשאן" פאר צוויי היגע וויכטיגע ציוניסטישע טוער, וועלכע זיינען לעצטענס צוריקגעקומען פון א לענ־גערע רייזע אין ארץ ישראל — עדווארד א. געלבער אין הענרי ס. ראזענבערג, פרעזידענט און ווייס פרעזידענט פון דעם טאראנטער ציון קאנסיל.

דער קבלת פנים וועט זיין דינסטאג 8 אזייגער אוועגט דעם 29-טען סעפ־טעמבער אין דער אלעקסאנדרא רום פון קינג עדוואַרד האטעל.

דער עקזעקוטיוו־דירעקטאר פאר דער ארבייט איבער דער גאנצער פראווינץ איז באשטימט געווארען א. ריינזווין.

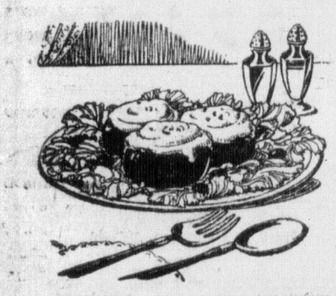

כשר

נאך דעם תענית

ווי נעשמאק אייערע מאכלים וועלען זיין אויב זיי זענען געמאכט מיט ווינדזאר זאלץ. קיינע אומרייניקייטען קאליע צו מאכען די איידעלע טעמים. ריינסטע כשר קוואלטעט זאלץ צו לאזען דעם רייצענדען טעם פון מאכל און מאכען איהם מחיה'דיג. אונזערע איינענע כעמישע לאבאראטאריעס האלטען אן די הויכע ריינקייט דורך טעג־ליכען סופערווייזאן.

אייער "חמוציא" ביי יעדען מאלצייט טונקט אין ווינדזאר זאלץ. זיין ריינקייט צייגט זיך ארויס אין זיין אומבא־שפרענקעלטער ווייסקייט. נוצט עס פאר יעדען צוועק א גאנצען יאהר.

אנדערע באליבטע ברענדס

ווינדזאר אייראנייזד זאלץ

ריגאל טייבעל זאלץ

שיט זיך ארויס לייכט

שרייבט נאכ'ן פרייען ביכעלע

"דער ראמאנס פון זאלץ" . . . א צאל ספעציעלע נוצען פון זאלץ, ווי . . . "זאלץ אין וואסער שטעלט אף דעם ריח פון קרויט און גרינס".

ווינדזאר זאלץ

CANADIAN INDUSTRIES LIMITED
WINDSOR, ONTARIO

טראגט געזונט אייערע נייע מלבושים

75 סענט

און ניט אונז אויסקלינען און אויספרע־סען די, וואס איהר האט שוין גענוצט, און מיר וועלען עס מאכען אויסזעהן, ווי ניי, פאר בלויז — — — — — — — —

מענס קלייניג: — סוטס 75ס.; ספרינג קאוטס 75ס.; פעלט העטס 59ס. פענטס 40ס.

פרעסינג: — סוטס 40ס.; ספרינג קאוטס 40ס.; פענטס 25ס.

לייזדים קלייניג: — קאוטס 75ס.; סוטס 75ס.; דרעסעס (דזשורזי אדער קלאטה) 75ס.; סילק דרעסעס $1.00. העטס (געקלינט און געבלאקט 59ס. מיר קומען נעהמען און ברענגען אף אין צייט.

DAWSON THE CLEANER

5 68 טשווירטש סטריט

טעלעפאן קינגסדייל 2517

סילווערמאן, איינענטימער.

גאלדענבערג'ס כשר רעסטאראנט

באזונדערע פלעצער פאר

- מילכיגס און פלייש־יגס -

די אמת'ע כשרה סיסטעם

עקזיסטירט זינט 1908.

275-273 ספדיינע עוועניו. טעלעפאן טרינידי 0444.

איבעראשענדע נייעס!

שלעכטע צייטען!

בלויז 40 סענט — שפארט איין 20 פראצענט — בלויז 40 סענט

קומט עסען אין

לואיס רעסטאראן

דער געשמאקסטער דינער אין ערשט־קלאסיגען רעסטאראן

בלויז פאר 40 סענט

די מאכלים — פריש און ריין. גוטע באהאנדלונג.

לואיס'עס נאמען איז די בעסטע גאראנטיע פאר גוטע און צופרידענהאפטע מילס.

אונזער מאטא: — "היט אף אייער געזונט און קומט עסען צו אונז".

מיר קייטערען אלערליי שמחות צו מעסיגע פרייזען

LOUIS' RESTAURANT 460a SPADINA AVE., TORONTO
TELEPHONE; TRINITY 4197