A JEWISH CANADIAN DAILY Circulated All Over CANADA And Abroad

The Daily Hebrew Journal

דער אידישער זשורנאל

פאליטיש אונאפהענגיג נאציאנאל

א צייטונג וועלכע ביט פרייהיים פון אויסדרוק צו אלע שיכטען.

VOLUME XVIII No 7661 | Sunday, August 30th, 1931 | יום א׳ י״ז אלול, פרשת נצבים וילך, תרצ״א | 10 PAGES | טאראנטא, זונטאג דער 30־טער אויגוסט, 1931. | PRICE THREE CENTS

N Y Public Library 476 Fifth Ave NEW YORK N Y

הונדערטער טויט, שטעדט אפגעווישט פון פארפלייצונג אין רוסלאנד

טאראנטא׳ר אידישע באפעלקערונג אויפגע־טרייסעלט איבער עקסידענט אין סטרעטינער רבי׳נס הויז

דער עקסידענט האט פאסירט אין צייט פון א חופה, ווען א באלקאן האט זיך אייגעבראכען און עטליכע־און־צוואנציג פערזאן זענען ארונטערגעפאלען פון צוואנציג פוס הויך. — עס האט געזאלט פארקומען די חתונה צווישען דעם סטרעטינער רבינ׳ס א זוהן און הרב זלבערשטיינ׳ס טאכטער. — צוויי ערנסט־פארוואונדעטע אין שפיטאל בעסער־רען זיך. — ארבעייגע וועלען געזונט ווערען.

די אידישע באפעלקערונג אין טאראנטא האט זיך נאך ניט באהערזיגט וועלכער האט פריטאג פארנאכט פאסירט אינ׳ם הויז פון סטרעטינער רבין אויף וואהן סט. לעבען סיסיל.

דער „זשורנאל״ האט שבת בייטאג זיך געווענדעט אין האספיטאל אום צו אויסגעפינען וואס עס איז דער צושטאנד פון די צוויי ערנסט־פארוואונדעטע, רבי שלמה׳לע לאנגער, 62 בראנזוויק עוו., וועלכער איז דעם סטרעטינער׳ס א זוהן, און אברהם געלבער, פון 8 אקספארד סט., און לויט ווי עס איז פארזיכערט געווארען, איז קיין ערנסטע געפאהר חלילה ניטא, כאטש די דאקטוירים האבען צו־גענעבען אז ביידע זענען ערנסט פארוואונדעט.

פארגעקומען איז עס, ווי געזאגט, פריטאג פארנאכט, צווישען פיער און פינף אזייגער.

עס האט געזאלט פארקומען די חתונה ביים רבי׳ן אין הויז, פון דעם רבינ׳ס זוהן, אייזיקעל, מיט רבי זלבערשטיינ׳ס (דעם בייזיטשינער רב׳ס) טאכטער. די חופה האט געזאלט פארקומען אויף א ספעציעלען באלקאן וועלכעס דינט אויך אלס א סוכה, און וועלכעס פארארייינט דעם רבינ׳ס וואוינונג מיט דער שוהל. דער באלקאן איז אבער, ווייזט אויס, געווען שוואך געבויט, און ווען א פאר צעצנדליג אידען האבען זיך פארזאמעלט ארום דער חופה, האט דער גאנצער פלאר זיך איינ־געבראכען, און אלע זענען ארונטערגעפאר־לען צו דער ערד און זענען שווער פאר־וואונדעט געווארען.

פאסירט האט עס פונקט אין דע־מינוט ווען די חתן־כלה האבען שוין גע־זאלט ארויפנעפינען ווערען אויפ׳ן באל־קאן. אלץ איז שוין געווען גרייט און פארטיג. די כלה האט שוין אפילו ארויפ־געשטעלט איין פוס אויפ׳ן באלקאן, ווען גאנץ פלוצלונג איז דער באלקאן צופאלען געווארען אזוי ווי א קארטען־שטיבעל.

הזן ב. וולאדאווסקי איז געווען דער ערשטער צו ארונטערפאלען, און אויף איהם זענען ארויפגעפאלען אלע איבע־ריגע מענער און פרויען. גלוקליכערווייז אבער איז הזן וולאדאווסקי אפגעקומען מיט ניט קיין ערנסטע וואונדען, און מען האפט אז ער וועט אין ניכטן געזונט ווע־רען.

די וואס זענען ערנסט פארוואונדעט געווארען זענען סטרעטינער׳ס זוהן, רבי שלמה לענגער, וועלכער האט זיך צו־ברעכען, ווי מען גלויבט, ביידע פיס, און אברהם געלבער, וועלכער ליידט אויך פון א צובראכענעם פוס און פון אנדערע ווארעמען.

זיי געפינען זיך אין דושענעראל האספיטאל.

די אנדערע וועלכע זענען אפגעקומען מיט ליכטערע וואונדען זענען: חזן ב. וולאדאווסקי; מרס. זאנער, פון 110 בראנזוויק עוועניו; מרס. רבקה פאסקא־ווייטש, 57 סיסיל סטריט; ב. ה. לאמאס, פון 844 קווין סט. איסט; הערשל גאלד, 157 יוראן סטריט; מרס. בעסי זענער, 97 באלדווין סטריט; מורדי מאסס, 168 יוראן סטריט און זיין פאטער, ר. ג. מאסס; מרס. ר. דושייקאבס; הערי גרינגלאס, 165 יוראן סטריט; אברהם לענגנער און וואלף דושייקאבס, פון 19 ראס סטריט.

נעטי מעלצער איז אויך געווען איינע פון די פארוואונדעטע. זי האט זיך צובראכען דעם שארבען, און זי ווערט איצט באהאנ־דעלט פון דר. ראזען.

גאנץ סיסיל סטריט איז פארוואונ־דעלט געווארען אין א יאמער־טאהל, ווען

אנטעריא׳ר באפעלקע־רונג געוואקסען זינט לעצטען צענזוס

אז אונזער פראווינץ אנטעריא איז באדייטענד געוואקסען לויט איהר באפעלקערונג אין די פארגאנגענע 10 יאר, איז היינט קלאהר געווארען פון דער פרע־לימינארער באקאנטמאכונג, וועלכע איז געמאכט געווארען פון דער דאמיניאן סטאטיסטיק ביורא.

פון די 36 שטעדט און שטעדטלאך וואס אונזער פראווינץ פארמאגט, איז די באפעלקערונג געוואקסען אין די פאר־גאנגענע צעהן יאר זינט דער לעצטער צענזוס איז געגומען געווארען. באזונ־דערס איז געוואקסען דאס צפון־שטעדטעל פון אנטעריא טימינס.

אנדערע שטעדט וועלכע ווייזען א אנדערע שטעדט וועלכע ווייזען א וואוקס אין דער באפעלקערונג זענען אטא־וא, לאנדאן, אוקוויל, גרימסבי און נאך אנדערע.

פרעמיער הענרי קאנפערירט מיט ארבייטס מיניסטער

סענאטאר גידעאן ראבערטסאן, פע־דעראלער ארבייטס מיניסטער, האט נעכ־טען קאנפערירט מיט׳ן פראווינציעלע, פרעמיער הענרי און האנאריבעל ווילליאם פינלעיסאן, וועגען דער הילפס־פראגע פאר ארבייטסלאזע.

האלד־אפניק דערמאר־דעט אין קאלגארי, אלבערטא

קאלגארי, אויג. 29.

די שטילע, רוהיגע קאלגארי איז היינט אויפגעטרייסעלט געווארען פון א מארד וועלכער איז באגאנגען געווארען אין פאר־לויף פון א האלבראם. דער דערמאנטער איז איינער פון די באנדיטען, און צוויי פון זיינע ארויסהעלפער געפינען זיך איצט אין דזשייל. עס איז אויך פארוואונדעט געווארען דער פאליסמאן סטוארט.

דער האלדראם איז געמאכט געוואר־דען אויף א קאלגארי׳ער טעקסי־דרייווער. אינ׳ם שטעדטעלע אקאטאקס, אלבערטא. דער טעקסי דרייווער איז גערונגען געוואר־דען פון די דריי באנדיטען צו פיהרען זיי אונטער׳ן שטארט, און אויפ׳ן וועג האר־בען זיי איהם צע׳מיית׳ט און געבונדען.

פראנקרייך וועט אויפגעבען מאנדאט איבער סיריע

פאריז, אויג. 29.

פראנקרייך האט בדעה צו אויפגע־בען דעם מאנדאט איבער סיריע, וועלכען זי האט געהאלטען זינט 1920, און זי וועט עס אפיציעל באקאנטמאכען ביים פעלקערליגע ראט־מיטינג, דעם 7־טען סעפטעמבער.

15־יאריגע עקזיסטענץ פון ת״ת עץ חיים ווערט היינט געפייערט

דער סוף הספר פון ר׳ יודעל קאצ׳ס ספר־תורה וועט היינט אויך דארט געפייערט ווערען. פאראד פון ת״ת קינדער וועט זיך אנהויבען היינט (זונטאג) צוויי אויגער נאכמיטאג, און וועט זיך ציהען איבער׳ן גאנצען אידישען קווארטאל פון שטארט. — מוזיק בענד צוגעגרייט. — הרב יהודא לייב גרויבארט, און זיין זוהן הרב פנחס, צווישען די חופה רעדנער ביי דער היינטיגער פייערונג.

א דאפעלטער יום־טוב קומט פאר היינט, (זונטאג) אין דער תלמוד־תורה „עץ־חיים״ אויף ד׳ארסי סטריט. ערש־טענס ווערט היינט געפייערט דער 15־יעריגער יובילעאום פון דער תלמוד־תורה, און צווייטענס קומט היינט אויך פאר דער סיום הספר תור פון דעם ספר וואס מר. יודעל קאץ האט מנדב געווען פאר דער תלמוד־תורה.

די דאזיגע דאפעלטע פייערונג וועט פארקומען היינט 2 אזייגער נאכמיטאג, און הונדערטער טארנטאר אידען ווערען דערווארט צו דער דאזיגער געלעגענהייט.

די 15־יעריגע עקזיסטענץ פון דער תלמוד־תורה „עץ־חיים״ אין אזא שטאדט ווי טארנטא, איז פאר זיך זעלבסט א וויכטיגע פאסירונג. די תלמוד־תורה „עץ חיים״, פונקט ווי יעדע אידישע אינסטי־טוציע, האט דורכגעמאכט פארשידענע עטאפען אין פארלויף פון איהר עקזיס־טענץ, זי איז אבער קיינמאל ניט געווען אין אזא קריטישען מצב ווי היינט, צו־ליעב דעם אלגעמיינעם קריזיס.

די טוער פון דער תלמוד־תורה לייד־גען דאריבער פיעל געוויכט אויף דער היינטיגער דאפעלטער פייערונג.

א גרויסארטיגער פראגראם איז צו־גענרייט געווארען, א גוטער בענד מוזיק איז אראנזשירט געווארען. אויף 2 אזיי־גער בייטאג האט די תלמוד־תורה אראנ־זשירט א פאראד פון די תלמידים, וועל־כער וועט געפיהרט ווערען פון א מוזיק בענד.

דער פאראד וועט זיך אנהויבען פון דער תלמוד־תורה, 60 ד׳ארסי סטריט, צו מיקאל סטריט; פון מיקאל צו באלדווין, דערנאך צו ספעדיינע, און פון דארט צו נעסאו און צו בעלוויו, קאלעדזש, מארק־האם, אלטער, ביז 92 בראנזוויק עוועניו. פון דארט וועט דער פאראד פארטגעזעצט ווערען צוזאמען מיט דער ספר־תורה צו קאלעדזש סטריט, און צו ספעדיינע, סי־סעל, בעווערלי, ד׳ארסי, און צוריק צו דער תלמוד־תורה, וואו די פייערונג וועט זיך ערשט אנהויבען אויף א גרויסארטי־גען אופן.

די בעסטע רעדנער זענען אראנ־זשירט געווארען, מיט הרב יהודא לייב גרויבארט אלס פעסט־רעדנער. עס וועט אויך ריידען הרב פנחס גרויבארט פון הארטפארט, און אנדערע.

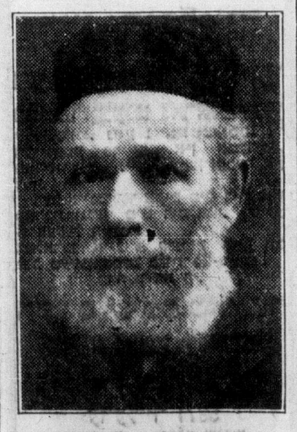

הרב יהודא לייב גרויבארט

הרב פנחס גרויבארט

פילאדעלפיער מיידעל ווידער אמאל זיגרייך אין שווים־קאנטעסט

ווידער אמאל איז דאס פילאדעלפיער מיידעל, מארגארעט רעוויאר, וועלכע האט געוואונען דעם מאראטאן־שווים פאר פרויען לעצטען יאר, ארויסגעקומען זיעג־רייך היינטיגען יאר אויך. ווען זי האט פרייטאג געקעמפט אין די טאראנטאר וואסערען פאר׳ן טשעמפיאנשיפ טיטול און פאר פינף טויזענט דאלאר פריז.

זי האט געוואונען ביידע זאבען גאנץ לייכט געגען איהרע 35 אנדערע געגנע־רינס וועלכע האבען אויך געקעמפט פאר דעם.

עטעל הערטל, וועלכע האט געוואר־נען מיט 4 יאר צוריק דעם טשעמפיאנ־טיטול אין טאראנטא אלס די בעסטע שווימערין אין דער וועלט, איז היינטיגען מאל ארויסגעקומען די צווייטע נאך מיס רעוויאר, און זי וועט דעריבער באקומען בלויז $2,500.

די דריטע וועלכע וועט געבאך קריי־גען די „נישטיגע״ סומע פון טויזענט דאלאר, איז אויך א ניו יארקער מיידעל, עטעל מעק׳נערי.

די איבעריגע האבען זיך געמוזט באגו־גענען מיט גאנץ קליינע פריזען.

א יונג טארנטאר מיידעלע, רוט דאונינג, וועלכע האט זיך באטייליגט אין דעם שווים, איז ארויסגעקומען די זעקס־טע, און זי האט באקומען $250. זי האט ארויסגעוויזען א מערקווירדיגע פעהיג־קייט צו שווימען, און א סך האפנונגען ווערען איצט געלייגט אויף איהר.

מארגען אוועגט שוחטים־קאנפערענץ אין ציון האל וועגען סטרייק

אויף דעם אויפרוף פון די סטריי־קענדע שוחטים אין טארנטא צו אלע אר־ביטער ארגאניזאציעס און יוניאנס צו־קומען מארגען (מאנטאג) אוועגט, צו א קאנפערענץ וועגען דער פראגע פון דעם סטרייק, האבען א גרויסע צאהל א גרוי־סע צאהל ארבייטער ארגאניזאציעס זיך שוין אפגערופען ביז איצט, און לויט ווי עס ווערט דערווארט, וועט די קאנפערענץ זיין פון גרויס וויכטיגקייט פאר דער זאך פאר וועלכער די שוחטים סטרייקען.

לויט ווי עס איז שוין אנגאנסירט גע־וואָרען, וועט די קאנפערענץ זיך אנהויבען פונקט 8 אזייגער אין אוועגט, אין ציון האל, אויף בעווערלי סטריט.

א צאהל ליידים אוקזיליערים האבען זיך שוין אויך אפגערופען אויף דעם רוף פון די סטרייקענדע שוחטים, וועלכע קומ־מען פאר אזא פשוט׳ער פארדערונג, ווי צו מאכען, א מענליך לעבען, און מעהר ניט עקספלואטירט ווערען פון אנדערע.

ווי באקאנט פארערען ניט די שוחטים קיין העכערונג אויף דעם שחיטה־פרייז, זיי ווילן בלויז, אז דאס וואס יעדער איד באצאהלט פאר שעכטען זאל עס געהן פון זייערטוועגען בלויז און ניט „האלב־און־האלב״ ווי ביז איצט.

שדכן איז זיך מודה איז דערמארדען פיער פעראזאן

קלארקסבורג, ו. ווירדזשיניא, אויג. 29.

הערי פ. פאוערס, א שדכן, האט זיך היינט מודה געווען אז ער האט דער־מארדעט א רייכע אלמנה און איהרע 3 קינדער. דער דאזיגער שדכן האט גע־פיהרט מיט איהרי זיינע שדוכים דורך מעיל.

דעם פיער־פאכען מארד איז ער באר־גאנגען נאך לעצטען יוני, און זייערע קער־פערס האט מען ערשט געפונען לעבען א גאראדזש. ניט אזוי שנעל האט ער זיך מודה געווען. די פאליציי האט זיך גע־מוזט באנוצען מיט אלערליי מיטלען צו ארויסקריגען פון איהם א וידוי.

אזוי שנעל ווי ער האט זיך מודה געווען, האט א מאב געווען, האט א מאב באלאגערט דעם דזשייל און איהם גע־וואלט לינטשען.

82 טויזענט מענשען געקומען דעם ערשטען טאג צום עקזיבישאן

טראץ דעם רעגען און טראץ דער אל־געמיינער שלעכטער צייט, פון וועלכער טאראנטא איז אויך געטראפען געווארען, איז דאך דער באזוך ביים עקזיבישאן אין פארלויף פון דעם ערשטען טאג פון דער דערעפענונג געווען בעסער ווי עס איז דערוואַרט געווארען. עס זענען געקומען 32 טויזענט מענשען צום עקזיבישאן אין פארגלייך מיט 71 טויזענט וואס זענען געקומען דעם ערשטען טאג לעצטען יאר, און עס שטיינט אפילו אובער דעם יאר 1929 ווען 80 טויזענט זענען געקומען.

דער עקזיבישאן איז דערעפענט גע־וואָרען פון דעם באריהמטען בריטישען פלאטען־אדמיראל לארד דזשעליקא, וועל־כער איז געקומען אהער ספעציעל צו דער־עפענען דעם עקזיבישאן. ביי דער עה־רענונג זענען אויך אנווזענד געווען האווארד פוירגוזאן, פרעמיער הענרי, ווי ליאם קלארק און אנדערע.

מיסטעריע עראפלאן פליהט אין קאנאדע

אטאוואַ, אויג. 29.

א רייטשער עראפלאן מיט א דייט־שען פאילאט פליהט איצט ארום אי־בער׳ן קאנאדער ארקטיק, און מען ווייסט ניט פון וואנען ער האט זיך געגומען און ווער ער איז. דאס איינציגע וואס מען ווייסט יא איז, אז דער פאילאט הייסט

הונדערטער טארנטאר אידען ווערען דערוואַרט צו דער דאזיגער געלעגענהייט

פילאדעלפיע

אמעריקאנער

אין קאנאדע

אין אנדערע

אין אנדערע

אין אנדערע

אין אנדערע