אונטערזועלט

שפאנענדער ראמאן פון שטענדיגן קאמף צווישען פארברעכער און געזעץ.

— פון — מארק סארדעל (נאכדרוקען פארבאטען)

(פארזעצונג)

— עס וועט דיר אמאל אפשר אויסקומען צו וואונדערען זיך — האט מענועל ווייטער געזאגט — ווען דו וועסט זעהן, אז גאר אין מיטען פלוצלונג נעהם איך זיך פאר א שפאנעל נייער זאך. דיר קען זיך אויסדאכטען, אז איך בין מיער געווארען פון דער ארבייט, אנשטויש געווארען פון די שפורען וועלכע האבען אויגנשיינליך, צו קיין זאך ניט גע־פיהרט; אבער דאס, מיין ליבע, איז א טעות. עס ווערט נעטאן מיט א געוויסען צוועק, מיט א געוויער אויסרעכענונג.

— איך פארשטעה — האט סטעלא געזאגט — דאס ווערט געטאן כדי אנ־דערע זאלען מיינען, אז די ארבייט איז אויפגעגעבען געווארען און זאלען זיך היטען..

— אט דאס איז עס! — האט מענועל אויסגערופען שטארק צופרידען פון סטעלא'ס אויפפאסונג. איבערהויפט אין דעם איצטיגען פאל שיינט מיר, אז איך האב יא פעסטגעשטעלט איינינג זאכען, און איך גלויב, אז איך האב מיין צייט דא ניט גע'פטר'ט אומזיסט.

— וואס האט איהר דא פעסטגע־שטעלט?

— איך האב דא פעסטגעשטעלט, ער־שטענס. דעם גדאנק, אז דיין פאטער איז ניט געווען דער עמנש צו באגעהן דעם מארד.

— אבער דאס האבען מיר דאך פרי־הער אויך געוואוסט! — האט אויסגע־רופען סטעלא.

— יא, דאס איז טאקע אמת — האט מענועל צוגעגעבען — אבער וואס ווייטער איך באקען זיך מיט די איינצעלהייטען, אלץ מעהר איבערצייגט ווער איך אין דעם, עס ווערט אויך ביי מיר שטארקער מיין איבערצייגונג, אז דא זענען געווען מענשען וואס זענען געווען פאראינטע־סירט, אז די אונטערזוכונג זאל דורכגע־פיהרט ווערען מיט וואס ווייניגער טומער און אז מען זאל אין דער געשיכטע וואס שנעלער פארגעסען.

— איהר דענקט, אז דאס איז מעג־ליך? — האט סטעלא באמערקט, צוריק באזארגט.

— איך בין כמעט זיכער אין דעם — האט מענועל געענטפערט און האט גלייך צוגעגעבן: — אויסערדעם האבען מיר עפעטעגשטעלט, אז עס איז גאנרניט אזא זוכערע זאך, אז לאיער שיינבלום אליין האט באשטעלט דאס דאזיגע צימער.

— קען דאס דען זיין אזא גרויסער אונטערשיער?

— דאס קען אמאל ברענגען אויס'ן נעראנק אז ניט דער לאיער אין ניט די פרוי האט באשטעלט דאס צימער.

— ווער דען האט דאס געקאנט טאן?

— דא איז ניט בלויז די פראגע, ווער דען האט דאס געקענט טאן, נאר צי איז דאס ניט געווען מיט א כונה צו פאר־נארען אין יענעם צימער סיי דעם לאיער און סיי די פרוי.

— מיין גאט . . .

— א, דו וועסט אפשר הערען פון נאך גרעסערער איבערראשונג — האט מענועל געזאגט — קענסטו זיך ניט פאר־שטעלען, אז עס האט געקענט דא זיין פארמישט א דריטע פערזאן, וועלכע האט באשטעלט דאס צימער פאר זיי, און וועל־כער האט אפשר, אין געהיים, געלויערט אויף זיי?

— איהר מיינט צו זאגען — האט סטעלא אויסגערופען מיט א פארכאפטען אטעם — אז א דריטער מענש האט זיי ביידען דערשאסען?

מענועל האט געשאקעלט מיט'ן קאפ:

— דאס איז געווען מיין גאר ערשטער געדאנק.

— און אונז איז דאס קיינמאל גאר ניט איינגעפאלען — האט סטעלא גע־זאגט מיט א שטימע פון אייגעם וואס פיהלט זיך שולדיג אין א פארברעכען.

קאפיטעל פערציג.

פארליבטע

עטליכע טעג זענען אזעק זייט דעם וויזיט וואס מענועל האט געמאכט אין דעם "הילטאן" האטעל. אין די דאזיגע טעג האט ער גאר ניט געטאן. יעדענפאלס האט עס געמאכט דעם איינדרוק, אז ער האט ערשט אנגעהויבען. ער איז די גאנ־צע צייט ארומגעגאנגען פארטראכט, אווי ווי פארטיפט אין איינענע געדאנקען. ער האט זעהר ווייניג גערעדט מיט סטעלא'ן און נאך ווייניגער מיט זיין ברודער.

מאקס האט גאר ניט געזעהן אויף וואס פאר א וועלט ער געפינט זיך און וואס ער טוט דא. אין טויזנטוויי. עס איז ביי איהם אויסגעקומען, אז ער פלאנ־טערט זיך בלויז ביי זיין ברודער אינטער די פיס און שטערט איהם סיי אין זיין ארבייט און סיי אין זיין ליבע מיט סטע־לא'ן. דערצו האט ער געבייזקט אהיים, ניט אזוי נאך דער מיטער, ווי נאך זיין רבורה'לען.

— איז וואס וועט זיין דער תכלית פון מיין ארומדרעהען זיך דא? — האט ער איינמאל אנגעפאנגען מענועל'ן.

מענועל האט געקוקט אויף איהם מיט גרויסע אויגען. ער האט ניט פארשטאנען וואס מאקס רעדט צו איהם.

— איך זאג — האט מאקס ווידער־האלט — וואס וועל איך זיך דא ארומ־דרעהען אין טויזנטוויי?

(ווייטערעס קומט)

זויכטיגע נייעס
בילינג הערינג

צו אלע גראסערים פון טאראנטא און אומגעגענט!

בעסטע שמאלץ הערינג

— — — — $20.00 א באראל

פיקעלט הערינג — — $15 א באראל

מיט א גאראנטי פון געלט צוריק, אויב ניט צופרידען.

ס. יארמאלינסקי
104 עליזאבעט סטריט
טעלעפאן עדעלייד 3349.

גוטע נייעס צו א גוט יאהר

א גוטער סעלעקשאן פון שעהנע נייע וואריעס פון אלע סארטען ענגלישע קוואליטיס, לייטעסט דזיינס. אדרעס אייערע סוטס און קאטס ביי צוויסעל, 606 דאנדעס וועסט. צופרידענהייט גאר־אנטירט.

5953-9-9)

חפצ'ס שפייז פעקלאד קיין רוסלאנד
יעצט זעהר בילינ

צו באקענען די רוסישע לאנדסלייט מיט מיין וואונדערבארע דעלייווערי פון שפייז פעקלאד אין יעדען ווינקעל פון רוסלאנד בלויז פאר א קורצער צייט:

10 קילא, 25 פונט — — $4.70
5 קילא, 12½ פונט — — $2.60

אויסוואהל פון מעהל, רייז, מאנגע גרויפען, צוקער, קרויסקא פולע נאראנטי — קבלות פון יעדען פעקעל — איהר קענט באצאהלען די דיוטי דא הי.

חפצ'ס שיפס קאנטאר
DOMINION TICKET OFFICE
143 קווין סטריט וועסט
עדעלייד 5971

שיפסקארטען — געלט שיקען — סיטיזען פייפערס — מארטגיידזשעס אינשורענס.

$25

איבערמאכען און פארריכטען אייער

פאר קאוט צו יעדען סטייל

דירעקט פעקטארי צום קאסטומער פרייזען

PHILLIPS-DONN FURS

699 בעי סט. טעלעפאן וויווערלי 6678

צו פארערענטען

צו פארענטען א פלעט פון 3 אדער 4 רומס און גאראדזש, הארדוואוד אביע־ראל. 199 מיידזשאר סטריט. טעלעפאן קינגסדייל 4478.

6301)

אלעקסאנדרא פארק אפארטמענטס, גרענדזש און רייערסאן עוו. צו פארענטען 2 אפארטמענטס, איינעם פון 4 רומס און איינעם פון 5 רומס, ניי דעקארירט, יעצט ליידיג. פרעגען ביים דזשעניטאר. אדער מר. בערגמאן, עלגין 7705.

487-8-28)

צו פארענטען א פלעט פון 3 רומס, אלע קאנווייניענס, 390 מארקהאם סטריט טעלעפאן לאמבארד 0309.

6276-8-27)

צו פארענטען א 4 רומיגן אפארט־מענט, אלע מאדערנע קאנווייניענס, 78 סט. פעטריק סטריט, לאמבארד 8381.

6278-8-27)

צו פארענטען 2 שעהנע גרויסע, רומס אין א נייער מאדערנעם הויס, אלע מאדערנע קאנווייניענס, פאסיג פאר א קאפעל, גאראדזש אויב נויטיג. 131 באל־וואורט עוו.

6292-8-26)

צו פארענטען א 4 רומיגן פלעט מיט א סאן רום, גאראדזש אויב נויטיג, אלע קאנווייניענס. $35 א מאנאט. פרע־גען 309 קראפארד סטריט. טעלעפאן מעלראוז 8128.

6290-8-26)

צו פארענטען א פלעט פון 3 אדער 4 רומס, הארדוואוד פלארס, סטים היט, גא־ראדזש אויב נויטיג, גלייך אריינצומופען, סעפרעט באד רום' 596 מארקהאם סט.

6288-8-26)

צו פארענטען א פלעט פון 2 אדער 3 רומס, הארדוואוד פלארס, טעלעפאן, הייסע וואסער. 132 פאלמערסטאן עוו. טעלעפאן טריניטי W 3529.

6312-8-28)

צו פארענטען 3 רומס מיט אלע קאנווייניענס, ביליג רענט. פרעגען 268 בראנזוויק עוו.

6313)

צו פארענטען א שעהנע פוירנישד רום ביי א קליינער פאמיליע. פרעגען 188 פאלמערסטאן עוו.

6309)

צו פארענטען 2 אפ־טו־דייט רומס, הארדוואוד פלארס, סינק אין קיטשען. 392 מארקהאם סטריט.

6303-8-27)

צו פארענטען אן אפארטמענט מיט 3 רומס און קיטשענעט, מיט אלע מאד־ערנע קאנווייניענס, לענעקס אפארט־מענטס. פרעגען 740 באטהורסט סטריט.

6300-8-27)

צו פארענטען א קארנער סטאר מיט רומס, באהייצט. פרעגען מר. גאלד, 562½ דאנדעס סטריט וועסט, אפסטערז.

6295-8-30)

צו פארקויפען א מיליגערי סטאר, עסטאבליש 5 יאהר, זעהר ריזענייבעל. נוטע אורזאכע פאר פארקויפען. 613 קאר־לעדזש סטריט.

6297-8-26-28-30)

פיינטינג פייפער הענגינג

מיר מאכען אייערע אלטע הייזער אויסקוקען ווי נייע. — רופט אונז בעפאר איהר פייפערט אדער פיינט טעלעפאנירט גלייך טריניטי W 7304.

ניו יארק דעקאריטארס

פארזיגעלט טענדערס, אדרעסירט צו דעם אינטערנעשריבענעם און באצייכענט "טענדער פאר קיין קאנווייער, טשוטס און אינקאמינג פארסעל, סעפערייטער, פאסטאר טערמינאל "אי", טארנטא, אנט." ווערען אנגענומען ווערען ביז 12 אזייגער ביימאג (דעיליט סייווינג), 8־טען סעפטעמבער, 1931 פאר צו שטעלען און אויפשטעלען קיין קאנווע־ארס, טשוטס, אינקאמינג פארסעל סע־פערייטער, פאסטאל טערמינאל "אי", טארנטא, אנט.

פרעגער אין ספעציפיקאציעס קען מען זעהן אין טענדער פארמען קען מען קרי־גען אין די אפיסעס פון טשיף ארכיטעקט, דעפארטמענט אף פאבליק ווארקס, אטאר וואה. סופערווייזינג ארכיטעקט, 59 ווינטער ריא סטריט, טארנטא. און בילדערס עקסטשענדזש, 1104 בעי סטריט, טאר־נאנטא, אנט.

טענדערס ווערען נישט באטראכט ווע־רען סיידען זיי זענען געמאכט אויף די פארמס צוגעשטעלט פון דעם דעפארט־מענט און בחסכם מיט די באדינגונגען, וואס ווערען דארט אנגעגעבען.

צו יעדען טענדער מוז ביגעליגט ווע־רען אן אפיציעל־טרטער טשעק אויף א גע־טשארטערטער באנק, צאלבאר צו אדרעד פון מיניסטער אף פאבליק ווארקס פאר 10 פראצענט פון דער סומע פון טענדער. באנדס פון דער דאמיניאן אף קאנאדע, אדער באנדס פון קענעדיען נייטשאנאל רעלוויי קאמפאני וועלען אנגענומען ווע־רען אלס סעקיוריטי. אדער באנדס און א טשעק אויב נויטיג צו מאכען פול די סומע.

באמערקונג. — בליז פרינטס קען מען קריגען אין דעם דעפארטמענט אויף א דע־פאזיט פון אן אקסעפטעטען טשעק אויף $20.00 צאלבאר צום אדרעד פון מיניס־טער אף פאבליק ווארקס. וואס וועט צוריק געקערט ווערען אויב דער באטרעפענדער וועט צישטעלען א רעגולערען ביד.

N. DESJARDINS,
סעקרעטאר.
דעפארטמענט אף פאבליק ווארקס,
אטאוא, אויגוסט 22, 1931.

פארלאנגט

פארלאנגט א מאן אלס א פארטנער מיט א קליין ביסעל געלט אין א לעדער שאפ, זיכער צו מאכען א גוט לעבען. שרייבט "זשורנאל" באקס 621.

485-8-27)

הארדוואוד פלארס געסקרייפט $3 א פלאר, טעלעפאנירט טריניטי M 0505. מר. ווין.

6287-8-27)

עקספיריענסד דייטשע פרוי זוכט אלערליי הויז ארבייט, וואשען פרעסען און הויז קלייניג ביז טאג אדער שטונדע. טריניטי 6003.

6271-8-26

זוכט א פארטנער מיט 6 הונדערט דאלאר צו א טרייפען בוטשער שאפ, מיט האבען, גוטע רעפערענס, גארנטירט צו מאכען א גוטען לעבען. פאר אינפאר־מאציע פרעגען 284 ספערייטנג עוו.

6291)

פארלאנגט א באי צו לערנען פרע־סען סטוועטערס. פרעגען טעקסטייל ניטינג מילס, 320 ספערייטנג עוו.

486)

מיר מופען פאר $1.25 א שטונדע. גאראנטירט פאר דעמעדזשעס. טריניטי W 4639.

6296-8-26-28-30)

פארלאנגט א פארטנער צו אן עסטאב־לישט פרוכט און גראסערי מארקעט, אויף ס'ט. קלעיר עוו. פרעגען 117 דענסאן עוו. טריניטי 2803.

6304)

פארלאנגט עקספיריענסד אפריטארס צו ליידיס דרעסעס. פרעגען זארנעט דרעס קא., 318 עדעלייד וועסט.

490)

פארלאנגט קענווענסערס צו פארקויי־פען פון הויז־האלד מערטשענדייז, קלאדינג און אזוי ווייטער, אויף קרעדיט, עקספיריענסד מענער זאלען זיך ווענדען, נוטער קאמישאן און פאלארי. ה. ס. בענעט און סאנס, 740 באטהורסט סט.

6299-8-27)

פארלאנגט א באי מיט א בייסיקעל פאר א גראסערי סטאר. 669 קאלעדזש סטריט.

6298)

פלאר און וואנט טייליגג, באד רומס, קיטשענס, מענטעלס, קיטשען סינקס און אזוי ווייטער. לאזט ניט מאכען אייערע טייל ארבייט ביי מענער מיט אהן עקספ־יריענס, נאר לאזט א מאן מיט עקספי־ריענס טאן אייער ארבייט. רופט טייל סעטער, עלגין 9067.

6294)

פאטראניזיט די איינציגע אידי־שע ווינדאו קלייניג קאמפאני

מיר אטענדען צו אלערהאנד הויז פעסטארי אפיס און סטאר קליניג בעסטע ארבייט צו די בילינסטע פרייזען. מיר מאר־כען קאנטראקטען מאנאטליך, און יעהרליך. 422 בעי סטריט. טעלעפאן עדעלייד 3087 נאך 7 אוועגנען טרינטי M 6520

NEW YORK WINDOW CLEANING CO.
422 BAY ST

חזן ב. וולאדאווסקי

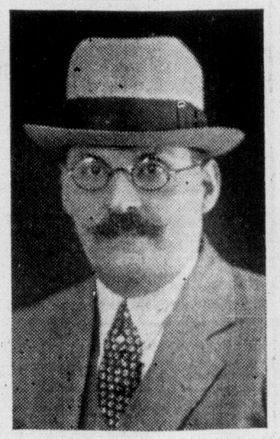

היגיעניש נעשולטער סוירדזשען

מוהל

— אויך —

מאדערנער מסדר קרושין

סוירוויסעס אין ענגליש

עלטערען פון קינדער זאלען דאס נעהמען אין אנבעטראכט, ווייל דאס איז דער בענעפיט פון זייערע קינדער קאנטרי לייט קענען מיך אויך רופען צו זייערע שמחות. איך וועל קיינעם ניט ענטזאגען צו קומען.

וואוינונג 62 בראנזוויק עווענוי.
טעלעפאן קינגסדייל 8832.

ארימע אומזיסט.

צו פארקויפען

צו פארקויפען ביליג א שניידער עלעקטריק מאשין. פרעגען 87 דיאסי סט.

6280-8-26)

צופארקויפען א קליניג און פרעסינג ביזנעס, עסטאבלישט 17 יאהר, 228 גרינוואוד עוו.

6307-8-27)

צו פארקויפען שאו קייסעס, ריפ־לעקטאר לייטס, גוטע שעלווינגס, פאסיג פאר יעדער ביזנעס, שאו קייסעס פאסיג פאר א סיגאר סטאר, וואל קייסעס פאר מיליגערי אדער אנדערע ביזנעס, אויך ווינדע פיקסטשורס, פאסיג פאר מענס און ליידיס וועיר, עלעקטריק באלבס. אלעס צו די בילינסטע פרייזען. מוזען געמיפטווערען. — טעלעפאנירט עדלייד 1902.

6308)

צו פארקויפען א הויז אויף ביטרים סטריט, 8 שעהנע רומס, הארדוואוד פלארס, בלויז 58 הונדערט.

48 הונדערט, מעגינג עוו. 7 רומס, גאראדזש, גרויסער לאט.

אויסבייטען א סטאר אין סענט קלעיר פאר א הון אין אידישען געגענד.

פיעלע הייזער קויפען און פארקויפען. מר. סעמוועלס, 7 ווייל עוו. טעלעפאן טרינטי 3480.

6314)

פארלאגען א ריסט וואטש אין קוי־ביטש, דער נאמען איז אויפ'ן וואטש. א גוטע בעלוינונג צום דעם געפינער. 369 קווין סטריט וועסט. ווייווערלי 0140.

6272-8-27)

HENRY S. ROSENBERG

באריסטער א. אז. וו.

געלט צו לייען
עדעלייד 1386.

702 פעדעראל בילדינג

פארניכטען!

אבסאלוט גארנטירט

וואנצען, קאקראטשעס מילבען א. א. וו.

מיט היידראגיניק גאז און אנדערע מעטאדען.

אונטער דער אויפזיכט פון דער באארד אף העלט.

א סערוויס וואס שפארט איך געלט

NATIONAL EXTERMINATING COMPANY
92 SHERIDAN AVE. TORONTO
PHONE MELROSE 1651

געלט

געשיקט אין אלע טיילען פון דער וועלט דורך

אנשעל וויים

שנעל, בילינ, זיכער

שיפסקארטען פארקויפט אויף אלע לינייעס. פרייזען פון שיפסקארטען יעצט פיעל דערווייל. שפייז פעקלאד געשיקט קיין רוסלאנד.

A. WISE
148 DUNDAS ST. WEST
ADELAIDE 238-6973 5

אונטערזוכט אייערע אויגען, און קריגט די ריכטיגע גלעזער. דער איינ־ציגער ספעציאליסט, וועלכער איז אויטאריזירט פון גאווערנמענט אלס האבען זיך פאראיינינט צו מאכען א

אפטאמעטריסט
און אפטישען

דר. הענרי הערריס

279 קאלעדזש סט.
(לעבען ספעריינג)
אפטען ביז 9 אוהר אין אוועגנס.

Dr. Henry Harris
EYESIGHT SPECIALIST
Phone Trinity 6604
279 College St. near Spadina
Open until 9 p. m.

MODERN Photo STUDIO

מ. שליאכטער
פאטאגראפער

452 קווין סטריט, וועסט
טרינטי 6569

די גרעסטע איינציגע אידישע ערשט־קלאסיגע פאטאגראפיע פאר די לעצטע 15 יאהר, וועלכע ווערט פאטראניזיט פון אלע קלאסען אידען, ווייל אונזער ארבייט איז גאראנטירט.

אדרעדט אייערע לשנה טובה'ס אין צייט. צו יעדען אדרעדער א בילד געמאכט פריי.

ספעציעל געמאכט חתן־כלה בילדער און גרופעס נאך דער לעצטער מאדע.

אויך האבען מיר ווייל פאר כלות צוגעפאסט צו יעדער אייגער.

קומט אנקוקען דעם

„וועלש בלאוער"

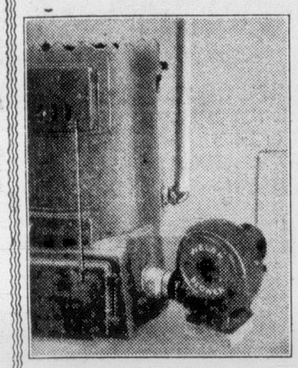

שפארט אייך געלט, צייט און קוילען באוואורמט אויטאמאטיש אייער הויז אין פולשטענדיג גארנטירט.

פרייע סוירווים. לייכטע באדינונגען

וועלש בלאוער און סטאקער קא.
באנק און נאטאו סקאשיא בילדינג
דאנדעס און ספעדיינג
טרינטי 2436.

א. ווייס, סיילס מענעדזשער.

דער "וועלש בלאוער" צאלט פאר זיך אליין

גאלדענבערג'ס כשר רעסטאראנט

באזונדערע פלעצער פאר

- מילכיגס און פלייש־יגס -

די אמת'ע כשרה סיסטעם

עקזיסטירט זינט 1908.

275־273 ספעדיינג עווענוי. טעלעפאן טרינטי 0444.

BLOOR MOTORS
בלור מאטארס

האבען איבערגעמופט צוייער גוט באקאנטען

גאראדזש צו 464 באטהורסט סטריט

אפען טאג און נאכט. אלע ארבייטען גארנטירט.
מעסיגע פרייזען. טעלעפאן טרינטי 9066.

איינגענטימער: סאול פארב.

באקאנט מאכונג!

עלענטאפ'ס גרעפטאן זומער רעזארט

וועט זיין אפען ביז דעם 15־טען סעפטעמבער

פרייז רעדוצירט ביז 14 דאלאר א וואך

אלזא, ווער עס וויל האבען א גוטען רעסט און געניסען פון דער שעהנער נאטור, זאל גלייך טעלעפאנירען אדער שרייבען: —

ALLENTOFF, GRAFTON, ONT.
TELEPHONE: LINE 1, RING 2-3

LAKESIDE HOUSE

JACKSON'S POINT
P. O. ONT.

מר. און מרס. אלספעקטאר, פראפרייטערס.

דיזער האטעל איז באוואוסט צו טויזענ־טער אידען אלס איינער פון די שעהנסטע און בעסטע האטעלס אין קאנאדע, אויף דעם בעג פון לייק סימקא. נאר די בעסטע שפייזען ווערען דא סערווירט, פיינע געזעל־שאפט, נייע אטרעקשענס דאס יאהר — וואסער ספארטס און נאלף.

ספעציעלע פרייזען פאר פאמיליעס

רופט אפ אין שטארט: מרס. זאלצמאן, 608 דאנדעס סטריט וועסט. טרינטי 8946.

אדער שרייבט: —

LAKESIDE HOUSE Jackson's Point P.O. Ont.
Telephone MR. ALSPECTOR, "Sutton"

סאלפער
ספרינגס האטעל

אין פרעסטאן

שעהנע רומס
גוטע בעדער
געזונטער קלימאט

פריי טראנספארטיישאן צוויי מאל א וואך.

פריישטער בעסטע מאכלים סטריקטלי כשר

סאלפער בעטס זענען רעקאמענדירט פאר די פאלגענדע קראנקהייטען: רומאטיזם, לאמבאגא, נייוראיטיס, סייעטיקא, אין אלע פארמען פון ארטרייטיס, גאוט, פעטסיס, נערוועזע צושטאנד, שלאפלאזיגקייט, א. ז. וו. בעסטע באקוועמליכקייטען און צופרידענהייט גארנטירט. פאר אלע אינפארמאציעס און רעזערוויישאנס קאן מען זיך גלייך ווענדען צו 43 סיסטל סט. טעלעפאן טרינטי 8694.

SULPHUR SPRINGS HOTEL.
PRESTON, ONTARIO

דר. א. ה. גאלדע
פראקטיצירט
דענטיסטרי
איינשליסענדיג
עקס־רעי און עקסטראקש

DR. A. H. GOLDEN
פאלמערסטאן און דאנד
איבער מאראטשניק'ס
טעלעפאן טרינטי 42

אכטונג
דער נייער אדרעס פון:
הרב ישראל הלוי
הורוויי
דער רב פון לידער שוהל, אי
299 אנוסטא עווע
ארום קאלעדזש סטריט.
טעלעפאן טרינטי J 5732.

א וואונד
הילעגאם
בלומען גא
ניי לעבען
וואס פאר א פראכט און
פאר'ן הויז און גארטען! דורך
פון בלומען. אונזער וואונדערבא
פון פראכטפולע און שפעטע מ
סעזאן פון מיטען ווינטער ביז ד
הויפט מינים פאר הויז און גא
אדער דייטש, צוגעשיקט צו איי
דעם וועלט באריומטען בלומען ג
Hillegom, Holland
פאר'ן גארטען: 20 היאצינטען,
וואונדערבאר זי
35 טולפעס (
רענענבלומען פון
25 נארציזען (איינציגע), 25
25 קראקוסעס, 25 צעזילא סיביר
50 שפאנישע איריסען, העל־בלא
50 פאפולערע נייוואלס בלומען,
באזונדער
פאר'ן הויז: 10 צינגערייטע הי
15 צינגערייטע מ
25 נארציזען, פאר
שיקט אונז צו $4.00 אנגע
איהר וועט באקומען, פאסט באצ
דעם אויך א מתנה: א פראכטפ
דערמאנטע מינים.
אלץ פארפאקט.