A JEWISH CANADIAN DAILY Circulated All Over CANADA And Abroad

The Daily Hebrew Journal

דער אידישער זשורנאל

פאליטיש אונאפהענגיג נאציאנאל

א צייטונג וועלכע כיט פרייהייט פון אויסדרוק צו אלע שיכטען.

VOLUME XVIII № 7648 | Thursday, August 13th, 1931 | יום ה׳, ל׳ אב, פרשה שפטים, תרצ״א. | טאראנטא, דאנערשטאג דער 13־טער אויגוסט, 1931. | PRICE THREE CENTS

פאלעסטינער אידישע צייטונג אפגעשטעלט פאר שרייבען אז אראבער זענען באוואפענט; ארץ ישראל סוחרים וועלען זיך לערנען געשעפט אין אמעריקע

פאר אנגעבען וויפיעל באוואפענטע אראבער ווערען ארעסטירט טעגליך, ווערט העבריאישע צייטונג אפגעשטעלט. צווייטע אידישע צייטונג פארמאכט צו ווערען.

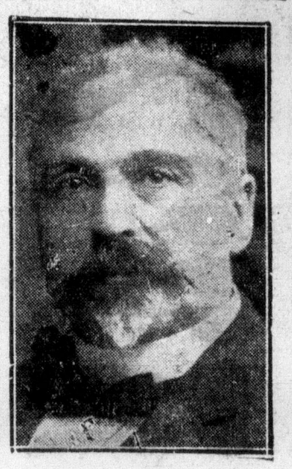

מר. ערמאנד שאיער

גרינדער און עהרען־פרעזידענט פון דער אידישער צדקה פעדעראציע, וועלכער איז דאס יאר ווידער דערוועהלט געווארען צום אכט איינשטימיג.

ירושלים, אויג. 12, (איטא).

נאך א אידישע צייטונג איז פון דער רעגירונג געשלאסען געווארען פאר דרוקען אן ארטיקעל וועלכער ווערט באציי־כענט אלס העצערישער און קען מעגליך פיהרען צו אונרוהען.

די צייטונג וועלכע איז די צווייטע אידישע צייטונג אפגעשטעלט צו ווערען אין איין וואך, איז די „במערכה״, וועל־כע האט אנגעהויבען צו דערשיינען מיט עטליכע חדשים צוריק.

דער ארטיקעל פאר וועלכען די ציי־טונג איז אפגעשטעלט געווארען איז גע־דרוקט געווען לעצטען פרייטאג, און ווי רעגירונגס באאמטע האבען דערקלערט, קען דער ארטיקעל פיהרען צו אונרוהען.

די „במערכה״, וועלכע האט, ווי גע־זאגט, אנגעהויבען צו דערשיינען בלויז מיט עטליכע חדשים צוריק, האט זיך גע־שטעלט אלס איהר אויפנאכע צו קאטא־לאגירען יעדען פאל וועלכער האט פאר־סירט ווען מען האט געכאפט אן אראבער באוואפענט.

די צייטונג האט עס געטאן מיט׳ן צוועק צו באווייזען דעם לייגען פון דער אראבישער העצע, אז אידען ווערען פון דער רעגירונג באוואפענט. מיט יעדען פאל ווען מען האט געכאפט א באוואפענ־טען אראבער, האט די צייטונג באוויזען, אז בלויז די אראבער און ניט די אידען באוואפענען זיך.

ווי אזוי די רעגירונגס באאמטע האב־בען אין דעם געזעהן אז דאס איז אן אויפהעצערישער ארטיקעל, איז א סוד.

די „במערכה״ ווערט רעדאגירט פון דעם ארזוואקאט מ. בן אהרן.

לעצטע וואך איז די צייטונג „העם״ אפגעשטעלט געווארען אויך פאר אפדרוק קען אן ארטיקעל וועלכער האט ניט נושא חן געווען אין די אויגען פון צענזור.

היינט איז געווען דער דריטער סטרייק טאג פון דער „שווייג וואך״, וועלכע די אראבישע צייטונגען האבען דערקלערהט, אויס פראטעסט געגען דעם וואס די רעגי־רונג לאזט זיי ניט העצען צו פאגראמען אויף אידען. דער טאג איז אריבער רו־היג.

זיילען אנגעהמען אמעריקאנער מעטאדען

די סוחרים פון ירושלים האבען היינט ביי זייער פארזאמלונג פארגעשלאגען צו שיקען א סוחרים דעלעגאציע נאך אמע־ריקע, וועלכע זאל דארטען שטודירען אמעריקאנער געשעפטס מעטאדען און זיי איינפיהרען אין דער פאלעסטינער גע־שעפטס וועלט.

דער פארשלאג איז אנגענומען גע־ווארען פון ירושלימ׳ער קאמערין קאמער.

אין דער זעלבער צייט האבען די אידישעסוחרים געצויגען די אויפמערק־זאמקייט פון קאמערין קאמער, אז דער האנדעלס אפמאך צווישען פלעסטינע און סיריע, וואו פאבריקען קאנקורירען אק־טיוו מיט דער פאלעסטינער פארדוקציע, ענדיגט זיך אין ניכטן.

צוויי ניי־דערוויילטע וויצע פרעזידענטען פון דער טאראנטאער צדקה פעדעראציע

נ. ל. נייטענזאן, א פראמינענטער טאראנטער תושב און כלל־טוער, און טשארלס דריימאן, וועלכער איז גוט באקאנט צו דער אידישער טאראנטא מיט זיין כלל־ארבייט, זענען דערוועהלט געווארען אלס וויצע־פרעזידענטען פון דער טאראנטער צדקה פעדעראציע.

אפמאך וועגען אפשטעלען דייטשלאנד׳ס צאלונגען אויף איין יאר אונטערגעשריבען

N Y Public Library 476 Fifth Ave NEW YORK N Y

וועט אפצאהלען אין צעהן יערליכע [illegible] מיליאן. וועט ניט קענען בעטען א[illegible] געלט אלס הלואה צו איי[illegible] צוריק ראס

אמעריקע ניט אונטערגעשריבען אויפן אפמאך

לאנדאן, אויג. 12.

הואווער׳ס פארשלאג אפצושטעלען די צאהלונגען פאר אנטשערינונג און מלחמה חובות אויף איין יאר צייט, איז איינגעשלאסען געווארען אין דעם יאנג פלאן דורך דער קאנפערענץ פון פינאנ־ציעלע עקספערטען פון די פאראינטערע־סירטע פעלקער, נאך דריי וואכען פאר־האנדלונגען.

נעכטען אוונט האבען די עקספער־טען אונטערגעשריבען דעם פראטאקאל, לויט וועלכען די איינצאהלונג, וואס דארף געמאכט ווערען דאס יאר זאל פאנאנדער־געטיילט ווערען אין 10 גלייכע טייל־ען, וואס זאלען אויסגעצאלט ווערען אין 10 יאר צייט, פון דעם 2־טען יולי, 1933, ביז דעם 1־טען יולי 1943.

די אפגעהאלטענע איינצאהלונגען זאלען מוזען אויף דעם אופן געצאהלט ווערען און פאר קיין פאל ניט אפגע־לייגט ווערען. די איינצאהלונגען וועלען באטרעפען יערליך ארום 29 מיליאן דאלאר, וואס דייטשלאנד וועט דארפען צאה־לען אין מאנאטליכע ראטעס, צורעכענענ־דיג 3 פראצענט. דאס געלט וועט איינ־געצאהלט אין באנק פאר אינטערנאציע־אנאלע אויסגלייכען, וועלכע וועט באלד דאס געלט אויסלייהען צו די דייטשע איי־זענבאהנען.

וועגען חובות און צאהלונגען צוויי־שען אנדערע מלוכות, באזונדערס צאה־לונגען צו די פאראייניגטע שטאטען, ווערט איבערגעלאזט צו די צדדים זיי זאלען צווישען זיך דורכקומען וועגען יע־דען פאל באזונדער.

די וויכטיגע דאקומענטען פון דעם פראטאקאל זענען אונטערגעשריבען גע־ווארען פון דייטשלאנד, ענגלאנד און איט־ליע דאמיניאנס און אינדיע, יאפאן פראנק־רייך און איטאליע.

די פאראייניגטע שטאטען, פאר־טראטען פון יוה גיבסאן, דער אמבאסא־דאר אין בעלגיען, האט ניט אנטייל גע־נעמען דירעקט אין די אונטערהאנדלונ־גען, ניבסאן איז אנוועזענד געווען בלויז אלס א באאבאכטער אז האט קיינע דאר־קומענטען ניט אונטערגעשריבען.

סעם קאהן

נרויסע רומענישע באנק האט זיך צוגעמאכט

בוקארעסט, אויג. 2, (איטא).

די באנקא בערקאוויטש, איינע פון די גרעסטע באנק הייזער אין רומעניע, האט היינט געשלאסען אהרע טירען אלס רעזולטאט פון דעם אינטערנאציאנאלען עקאנאמישען קריזיס, וועלכער פאר־שפרייט זיך שטארק אין רומעניע.

די באנק וועלכע האט זיך געגרינדעט מיט א קאפיטאל פון 160 מיליאן לעי, האט געהאט דעפאזיטס פון 700 מיליאן לעי. דער פארמעגען פון דער באנק אין אנדערע באנק הייזער און איינגענטום איז א ביליאן לעי, און אלע דעפאזיטארס וועל־לען באקומען זייער פולע געלט.

די רומענישע נאציאנאל באנק האט אנאנסירט, אז זי וועט העלפען אלע באנק הייזער אין דער שלעכטער צייט.

מאריס קאהן פארוואונדעט

דאקטוירים האבען דערקלערהט אז קאהן וועט געזונט ווערען.

איין מענש איז פארוואונדעט געוואר־רען און אנוויזרישע סטודענטען זיך צו־שטעהען קוים מיט׳ן לעבען, ווען א דאך פון א שטאל ארום קאהנ׳ס טראק פלאץ, 63 דזשארדזש סטרים, איז איינגעפאלען.

מאריס קאהן, פון 285 מענינג עוו., איז אפגעפיהרט געווארען אין דזשענעראל האספיטאל מיט וואונדען וועלכע ער האט באקומען ווען א שטיק האלץ האט איהם געטראפען.

אונגארישער דעפוטאט פארערט אפשאפונג פון נומערוס סלאזוס

בודאפעסט, אויג. 12, (איטא).

דעפוטאט פאקאטש האט היינט אין אונגארישען פארלאמענט געפארערט, אז דער נומערוסקלאזוס געגען אידישע סטו־דענטען אין אונגארישע אוניווערזיטעטען זאל אפגעשאפט ווערען צו פארקלענערען דעם געלט עקספארט פון לאנד.

דעפוטאט פאקאטש האט אנגעוויזען, אי דערפאר וואס אידישע סטודענטען פון אונגארן ווערען געצוואונגען צו שטודירען אין אויסלאנד, ווערט פון לאנד ארויסגע־שיקט יערליך פינף מיליאן פענגאס. דאס געלט וואלט געבליבען אין לאנד אויב די סטודענטען וואלטען געקענט בלייבען אין לאנד.

אויפשטאנד געגען דער רעגירונג אין קובא צופלאקערט זיך

צוזאמענשטויס צווישען רעגירונגס מיליטער און רעוואלוציו־אנערען אין פארשידענע טיילען פון לאנד. — פארוואונ־דעטע און גע׳הרג׳עטע פון ביידע צדדים.

האוואנא, קובא, אויג. 12.

נייעס פון באוואפענטע צוזאמענ־שטויסען אין פארשידענע טיילען פון קו־בא ווייזען אז, אז דער אויפשטאנד געגען דער רעגירונג פארשפרייט זיך.

פון דער פראווינץ פינאר דעל ריא איז אנגעקומען א ידיעה אין דעם הויפט שטאב פון דער רעגירונגס ארמיי, אז גע־נעראל פראנציסקא פערזאא, דער 83־יאריגער אנפיהרער פון די רעוואלוציאנע־רען אין יענעם געגענט, איז דער׳הרג׳עט געווארען אין א קורצען צוזאמענשטויס. נאך צוויי רעוואלוציאנערען זענען מיט איהם געפאלען, דריי זענען פארוואונדעט געווארען און 11 געפאנגען.

די רעוואלוציאנערען באריכטען פון זייער זייט, אז 300 פון זייערע אנהענגער זענען באפאלען סאנטא קלארא, דער׳הרג׳עט 30 פערדראלע סאלדאטען און גענומען 25 געפאנגענע, איידער זיי האב־בען אפגעטראטען.

זיי באריכטען אויך וועגען ארויס־רייסען זיך אין אנדערע שטעדט און פאר־בינדען די רעגירונגס און שטארטישע געביידעס.

אין האוואנא איז דערווייל רוהיג, אבער די באריכטען פון דערביאיגע שטעדט, וואו אויפשטאנד געגען ליכע צעהנדליג קרבנות זענען פארגעקו־מען, שאפען א נערוועזע שטימונג אין דער הויפט שטאדט.

די רעגירונג באשטעטיגט דעם באר־יכט, אז אין פינאר דעל ריא פראוויניץ זענען 14 רעוואלוציאנערען דער׳הרג׳עט געווארען, און 19 פארוואונדעט.

די פאמיליע פון גענעראל פעראזא לייקענט אפ די ידיעה, אז ער איז דער׳־הרג׳עט.

באריכטען וואס קומען אן פון די אינווענינגסטע געגענטען דערצעהלען וועג־גען א צעהנדליג. צוזאמענשטויסען, אין וועלכע די רעגירונג האט גענומען געפאנ־גען ביז 30, און פארוואונדעט אן עהנ־ליכע צאהל.

אין צוויי פארשטעדט פון האוואנא זענען פארגעקומען צוויי צוזאמענשטויס־פען, אין וועלכע די רעגירונגס מיליטער האט צוריקגעשטויסען די אנפאלער.

סעם קאהען מאלקאלם ברוס ארעסטירט אין וואנקוואווער אויף דער ביטע פון טאראנטאר פאליציי

פינף ארעסטירט און צוויי ווערען געזוכט אין קאמפיין צו דערשטיקען קאמוניסטישע באוועגונג. — פאליציי האט באווייזט, אז קאנאדער קאמוניסטען האבען געקראגען געלט פון רוסלאנד. — ארעסטען געפלאגט אין געהיים דריי מאנאטען צייט. — באווייזט געזאמעלט מיט דער הילף פון שפיאנען אין קאמוניסטישער באוועגונג.

טאראנטאר ארעסטירטע קאמוניסטען אונטער 15 טויזענט דאלאר בייל

וואנקוואווער, אויג. 12.

בריטיש קאלאמביא האט היינט אנ־נעהויבען אויסרייניגען די נעסטען פון קאמוניזם. לויט דער ביטע פון אנטעריאר אויטאריטעטען, האט די ראיאל קענעדיען מאונטעד פאליס ארעסטירט מאלקאלם ברוס, קאמוניסטישען דעראקטאר, און סעם קאהען, אדער קאר, וואס איז ארומ־געפאהרען אין די אינטערעסען פון דער קאמוניסטישער פארטיי איבער מערב קא־נאדע.

די ארעסטען פון קאהען־קאר און ברוס זענען אן אפקלאנג פון טאראנ־טער פאליציי׳ס פארזוך מיט איין מאל דערשטיקען די קאמוניסטישע באוועגונג.

דינסטאג אוונט האט די פאליציי געמאכט די לאנג געפאלנטע אין געהיים ערשטע אטאקע, דורכפיהרענדיג „אבלא־וועס״ אין זעקס טאראנטאר אדרעסען, ארעסטירענדיג דערביי טימאטי באק, פון 54 דעלייני קרעסענט, אפיציעלער סעק־רעטאר פון דער קאנאדער קאמוניסטי־שער פארטיי, און דזשאן באיטשוק, פיה־רער און ארגאניזיער פון אוקראינער פלי־געל פון דער קאמוניסטישער פארטיי.

א פינפטער איז ארעסטירט געוואר־רען נעכטען, ווען ער האט געוואלט אריינ־געהן אין א הויז פון א קאמוניסטישען פיהרער, וואס איז געהיט געווארען פון פאליציי. געפינענדיג אויף איהם קאמו־ניסטישע פראפאגאנדע ליטעראטור, האב־בען די פאליסלייט איהם פארהאלטען. ער איז מייק גאלינסקי, וואס איז מיט א דריי וואכען צוריק געקומען אהער פון קאלגארי, מיטברענגענדיג מיט זיך רע־קאמענדאציעס פון קאלגאריער קאמוניס־טען.

נאך צוויי פערזאן ווערען געזוכט, און די פאליציי האט אויסגעשוואוירען וואראנטס פאר זיי. זיי זענען:

טאמאס א, יוען, פון 341 יוקליד עוועניו, וועמען די פאליציי האט ניט גע־טראפען אין דערהיים. ער איז דער סעק־רעטאר פון דער וואורקערס יוניטי ליעג, א קאמוניסטישע ארגאניזאציע, און עמאס ט. היל, פון טימינס, געווען דער דעפא־טאר פון פינישען קאמוניסטישען זשור־נאל „וואפאוס״.

די חכנות פאר די ארעסטען און באר־וכען זענען געמאכט געווארען פאר די לעצטע דריי מאנאטען אזוי געהיים, אז אפילו די פאליסלייט, וואס האבען זיך באטייליגט אין די באזוכען, האבען ביז דער לעצטער מינוט ניט געוואוסט וועגען וואס עס האנדעלט זיך.

די גאנצע צייט האט פאליציי מיט דער הילף פון רעטעקטיווס און שפיאנען צוגעזאמעלט בעל־אטעריאל וואס דארף זיי העלפען צו „דאורטיילען די קאמוניסטען אלס שונאים פון דער רעגי־רונג, און אלס אזעלכע וואס רופען צו גוואלדטאטען.

אין די זעקס הייזער, וואו פאליציי האט געמאכט איהרע באזוכען: די קאמו־ניסטישע הויפט קוואדטיר אויף עדעלייד, די רעדאקציע פון דער קאמוניסטישער צייטונג „די וואורקער״, וואורקערס יוניטי ליעג אויף לאמבארד סטריט און אין די וואוינונג פון באק, באיטשוק און יוען, האט די פאליציי צוגעפנעקלובען פיעל קאמו־ניסטישע מאטעריאלען.

צווישען זיי זענען דא אזעלכע, זאגט די פאליציי, וואס דעקען אויף, אז די היי־גע קאמוניסטישע פארטיי האט געקראגען 18,000 דאלאר פון רוסלאנד, דורך ניו יארק פאר פארטיי צוועקען, פון וועלכע 7 טויזענט דאלאר איז פארבליבען אין מאראנטא, און 11 איז איבערגעשיקט גע־ווארען קיין ווינניפעג.

אין די „רעידס״, וואס זענען אויף אלע זעקס פלעצער געמאכט געווארען אין דער זעלבער צייט, פאקטיש אין דער זעלי־בער מינוט, האבען זיך באטייליגט 27 פערזאן, שטאדטישע, פראווינציעלע און מאונטעד פאליציי, וועלכע האבען גע־קראגען די נויטיגע אינסטרוקציעס אין דער לעצטער מינוט פון פראווינציעלען פאליס קאמישאנער, גענעראל ווילאמס.

דזשאזעף קאשטאן פון מידדזשאר סטריט, איז ארעסטירט געווארען אדרעס־סירענדיג, ווי די פאליציי זאגט, א קא־מוניסטישן מיטינג איך קווינס פארק. אין קעשענע ביי איהם האט מען געפר־נען ראפעל טיפעסט, און מען האט איהם פארהאלטען אויף דער קאמינגער קלאגע פון אנטייל נעהמען אין א לאטעריי.

קאמוניסטען ארעסטירט אין וועלאנד אויף שנאפס קלאגע

וועלאנד, אויג. 12.

באזונענדיג א מיטינג פון דער אונ־גארישער לייבאר דעפענס ליגע, א קאמו־ניסטישע ארגאניזאציע, האט פראווינ־ציעלע פאליציי ארעסטירט דזשאזעף אילהא און דזשאן באראקאס, אויף דער קלאגע פון באזיצען ליקער אהן געהעריגער דערלויבעניש. זעקס פלעשער שנאפס זע־נען צוגענומען געווארען.

אילהא איז באשטראפט געווארען מיט 200 דאלאר און קאסטען, און באר־קאס מיט 100 דאלאר און קאסטען.

די דריי ארעסטירטע אין טאראנטא, טים באק, איוואן באיטשוק און מייק גא־לינסקי, זענען פארהאלטען געווארען ביז דעם 19־טען אויגוסט, אונטער פופצעהן טויזענט דאלאר בייל יעדער.

דזשאזעף סערדזשוועק, פון אטווירני דזשענעראל׳ס אפיס, וואס פיהרט די אנ־קלאגע, האט דערקלערהט, אז ער דער־ווארט ביז דעם 19־טען זאלען די געזוכטע אויף ארעסטירט ווערען, און דאן וועט מען זיכער ווידער אפלייגען דעם פרא־צעס אויף שפעטער.

קאליפארניע נעמט אן א געזעץ ניט בירגער זאלען ניט באקומען קיין שטאדטישע ארבייט

סאקראמענטא, קאל., אויג. 12, (איטא). דזשיוריזי.

די סטייט רעגירונג פון קאליפארניע האט דורכגעפיהרט א געזעץ, לויט וועל־כען א ניט־בירגער וועט ניט טארען אנ־געשטעלט ווערען ביי אונטערגעהמונגען וואס ווערען דורכגעפיקרט דורך דער סטייט רעגירונג. לויט דעם געזעץ, וואס געהט אריין אין קראפט היינטיגען פריי־טאג, דעם 14־טען אויגוסט, וועלען נאר אמעריקאנער בירגער קאנען אנגעשטעלט ווערען ביי עפענטליכע אונטערנעהמונ־גען. אן עהנליכער געזעץ איז ניט לאנג צוריק אנגענומען געווארען אין סטייט ניו יארק פון דעם דעפארטמענט פון אר־בעט אין אלבאני, שטאט דער גע־וועלט־הויפט פון דער סטייט ניו יארק.

דער דירעקטאר פון דעם דעפארט־מענט פון עפענטליכע אונטערנעהמונגען ביי דער סטייט רעגירונג האט שוין גע־לאזט וויסען אלע קאנטראקטארס וועגען דעם נייעם געזעץ. אין דער דאזיגער ער־קלעהרונג פון דעם דעפארטמענט דירעק־טאר ווערט געזאגט, אז „די סטייט רעגי־רונג איז צו גוטסטען פון א פאליסי פון באשעפטיגען בירגער פון די פאראיינ־טע שטאטען, וועלכע זענען איינוואוינער פון קאליפארניער סטייט, צום ווענ־יגסטען איין יאר צייט״.

פאלעסטינער אידישע צייטונג אפגעשטעלט פאר שרייבען אז אראבער זענען באוואפענט; ארץ ישראל סוחרים וועלען זיך לערנען געשעפט אין אמעריקע

פאר אנגעבען וויפיעל באוואפענטע אראבער ווערען ארעס־טירט טעגליך, ווערט העבריאישע צייטונג אפגעשטעלט. צווייטע אידישע צייטונג פארמאכט צו ווערען.

ירושלים, אויג. 12, (איטא).

נאך א אידישע צייטונג איז פון דער רעגירונג געשלאסען געווארען פאר דרו־קען אן ארטיקעל וועלכער ווערט באציי־כענט אלס העצערישער און קען מעגליך פיהרען צו אונרוהען.

די צייטונג וועלכע איז די צווייטע אידישע צייטונג אפגעשטעלט צו ווערען אין איין וואך, איז די „במערכה״, וועל־כע האט אנגעהויבען צו דערשיינען מיט עטליכע חדשים צוריק.

דער ארטיקעל פאר וועלכען די ציי־טונג איז אפגעשטעלט געווארען איז גע־דרוקט געווען לעצטען פרייטאג, און ווי רעגירונגס באאמטע האבען דערקלערהט, קען דער ארטיקעל פיהרען צו אונרוהען.

די „במערכה״, וועלכע האט, ווי גע־זאגט, אנגעהויבען צו דערשיינען בלויז מיט עטליכע חדשים צוריק, האט זיך גע־שטעלט אלס איהר אויפנאכע צו קאטא־לאגירען יעדען פאל וועלכער האט פאר־סירט ווען מען האט געכאפט אן אראבער באוואפענט.

די צייטונג האט עס געטאן מיט׳ן צוועק צו באווייזען דעם לייגען פון דער אראבישער העצע, אז אידען ווערען פון דער רעגירונג באוואפענט. מיט יעדען פאל ווען מען האט געכאפט א באוואפענ־טען אראבער, האט די צייטונג באוויזען, אז בלויז די אראבער און ניט די אידען באוואפענען זיך.

ווי אזוי די רעגירונגס באאמטע האב־בען אין דעם געזעהן אז דאס איז אן אויפהעצערישער ארטיקעל, איז א סוד.

די „במערכה״ ווערט רעדאגירט פון דעם ארזוואקאט מ. בן אהרן.

לעצטע וואך איז די צייטונג „העם״ אפגעשטעלט געווארען אויך פאר אפדרו־קען אן ארטיקעל וועלכער האט ניט נושא חן געווען אין די אויגען פון צענזור.

היינט איז געווען דער דריטער סטרייק טאג פון דער „שווייג וואך״, וועלכע די אראבישע צייטונגען האבען דערקלערהט, אויס פראטעסט געגען דעם וואס די רעגי־רונג לאזט זיי ניט העצען צו פאגראמען אויף אידען. דער טאג איז אריבער רו־היג.

זיילען אנגעהמען אמעריקאנער מעטאדען

די סוחרים פון ירושלים האבען היינט ביי זייער פארזאמלונג פארגעשלאגען צו שיקען א סוחרים דעלעגאציע נאך אמע־ריקע, וועלכע זאל דארטען שטודירען אמעריקאנער געשעפטס מעטאדען און זיי איינפיהרען אין דער פאלעסטינער גע־שעפטס וועלט.

דער פארשלאג איז אנגענומען גע־ווארען פון ירושלימ׳ער קאמערין קאמער.

אין דער זעלבער צייט האבען די אידישעסוחרים געצויגען די אויפמערק־זאמקייט פון קאמערין קאמער, אז דער האנדעלס אפמאך צווישען פלעסטינע און סיריע, וואו פאבריקען קאנקורירען אק־טיוו מיט דער פאלעסטינער פארדוקציע, ענדיגט זיך אין ניכטן.

שניידער וועלען היינט הערען אמת וועגען שיפער־הילמאנסטרייק

די טאראנטער שניידער פון דער אמאלגאמייטעד וועלען היינט אין אוועגנ־הערען דעם אמת וועגען דעם סטרייק וועלכען די יוניאן פיהרט אן ביי דער שיפער־הילמאן קאמפאניע.

דר. לעון וואלמאן, פון ניו יארק, וועלכער איז גוט באקאנט צו דער אמע־ריקאנער באוועגונג, קומט ספעציעל אד־רעסירען די פאראיינטע פון די רעוואלוציאנע־רען אין יענעם געגענט, איז דער׳הרג׳עט געווארען אין א קורצען צוזאמענשטויס. נאך צוויי רעוואלוציאנערען זענען מיט איהם געפאלען, דריי זענען פארוואונדעט געווארען און 11 געפאנגען.

די רעוואלוציאנערען באריכטען פון זייער זייט, אז 300 פון זייערע אנהענגער זענען באפאלען סאנטא קלארא, דער׳־הרג׳עט 30 פערדראלע סאלדאטען און גענומען 25 געפאנגענע, איידער זיי האב־בען אפגעטראטען.

זיי באריכטען אויך וועגען ארויס־רייסען זיך אין אנדערע שטעדט און פאר־בינדען די רעגירונגס און שטארטישע

פראמינענטער ארזוואקאט דערשאסען

וואשינגטאן, אויג. 12.

פרענק נארמאן, א געוועזענער ספע־ציעלער אסיסטענט אטורני דזשענעראל, איז היינט פיער מאל געשאסען געווארען אין א קריעג מיט א „בעל־באי״, פאר אוועקשטעלען זיין אויטאמאביל ארום דעם וואדרמאן האטעל.

נארמאן איז מיט א שטונדע שפע־טער געשטארבען אין האספיטאל.

אויפשטאנד געגען דער רעגירונג אין קובא צופלאקערט זיך

צוזאמענשטויס צווישען רעגירונגס מיליטער און רעוואלוציו־אנערען אין פארשידענע טיילען פון לאנד. — פארוואונ־דעטע און געהרג׳עטע פון ביידע צדדים.

האוואנא, קובא, אויג. 12.

נייעס פון באוואפענטע צוזאמענ־שטויסען אין פארשידענע טיילען פון קו־בא ווייזען אז, אז דער אויפשטאנד געגען דער רעגירונג פארשפרייט זיך.

פון דער פראווינץ פינאר דעל ריא איז אנגעקומען א ידיעה אין דעם הויפט שטאב פון דער רעגירונגס ארמיי, אז גע־נעראל פראנציסקא פערזאא, דער 83־יאריגער אנפיהרער פון די רעוואלוציאנע־רען אין יענעם געגענט, איז דער׳הרג׳עט געווארען אין א קורצען צוזאמענשטויס. נאך צוויי רעוואלוציאנערען זענען מיט איהם געפאלען, דריי זענען פארוואונדעט געווארען און 11 געפאנגען.

די רעוואלוציאנערען באריכטען פון זייער זייט, אז 300 פון זייערע אנהענגער זענען באפאלען סאנטא קלארא, דער׳־הרג׳עט 30 פערדראלע סאלדאטען און גענומען 25 געפאנגענע, איידער זיי האב־בען אפגעטראטען.

זיי באריכטען אויך וועגען ארויס־רייסען זיך אין אנדערע שטעדט און פאר־בינדען די רעגירונגס און שטארטישע

דייטשע היטלעריסטען זיינען אויפגע־טראכט צוליעב דורכפאל ביים פלעביסציט, העצען אויף אידען

בערלין, אויג. 12, (איטא).

די דייטשע היטלעריסטען, וועלכע זענען איצט אויפגעטראכט צוליעב דעם דורכפאל, וואס זיי האבען געליטען ביי דעם פלעביסציט אין פרייסען, לעצטען זונטאג, וועלען איצט נאך פארשטארקען זייער אנטי־אידישע העצע. דאס איז די מיינונג פון דעם פיהרער פון „צענטראל פאראיין פון דייטשע בירגער פון אידישע גלויבען״, אלפרעד ווינער, וואס איז ארויסגעזאגט געווארען אין אן אינטער־וויו מיט דעם קאריספאנדענט פון דער „איידישער טעלעגראפען אגענטור״.

הער ווינער האט ערקלערהט, אז די רעזולטאטען פון דעם פלעביסציט ווייזען ניט קיין סמנים, אז די שטילקייט וועט לאנג אנהאלטען, כאטש דער רעפערענדום האט באוויזען, אז די כוואליע פון ראדי־קאליזם איז אפגעשוואכט געווארען. ער האט מיט צופרידענהייט אנגעוויזען אויף דעם, אז דער „צענטראל פאראיין״ האט א סך געהאלפען דערצו אז די אנטיסעמי־טישע כוואליע זאל אפגעשוואכט ווערען. ער האט אנגעוויזען, אז דער קאמפען, וואס דער „צענטראל פאראיין״ האט אנ־געפיהרט געגען אנטיסעמיטיזם האט גע־האלפען צו צושטערען די כונות פון דעם בערלינער היטלעריסטישען פיהרער דר. גיבעלס, וועלכער האט פאר דעם פלע־ביסציט דערקלערהרט אויף א פארזאמלונג, אז „תליות וועלען אוועקגעשטעלט ווערען איבער׳ן לאנד און אידען וועלען אויף זיי אויפגעהאנגען ווערען״.

היינדריך שטערן, דער פיהרער פון די דייטשע רעפארם־אידען, האט קאמענטי־רענדיג וועגען דעם פלעביסציט אין פריי־סען, געזאגט, אז די דייטשע אידען האב־בען מיט צופרידענהייט אויפגענומען דעם פאקט, וואס דער אנטיסעמיטישער אפיעל פון די היטלעריסטען האט אנגעפאנגען צו פארלירען זיין ווירקונג.

דר. אלפרעד קלעי, דער ציוניסטי־שער פיהרער, און וויצע־פרעזידענט פון דעם פארבאנדפון די אידישע קהלות אין פרייסען, האט געזאגט: „דער פלעביסציט האט באוויזען, אז עס איז ניטא קיין אמת׳ע מאכט הינטער דער היטלעריסטי־שער פארטיי, כאטש זייער פאנאטישע שנאה צו די אידען האט ארויסגערופען א סך זארג אין די אידישע קרייזען״.

אונגארישער דעפוטאט פארערט אפשאפונג פון נומערוס סלאזוס

בודאפעסט, אויג. 12, (איטא).

דעפוטאט פאקאטש האט היינט אין אונגארישען פארלאמענט געפארערט, אז דער נומערוסקלאזוס געגען אידישע סטו־דענטען אין אונגארישע אוניווערזיטעטען זאל אפגעשאפט ווערען צו פארקלענערען דעם געלט עקספארט פון לאנד.

דעפוטאט פאקאטש האט אנגעוויזען, אי דערפאר וואס אידישע סטודענטען פון אונגארן ווערען געצוואונגען צו שטודירען אין אויסלאנד, ווערט פון לאנד ארויסגע־שיקט יערליך פינף מיליאן פענגאס. דאס געלט וואלט געבליבען אין לאנד אויב די סטודענטען וואלטען געקענט בלייבען אין לאנד.

קאליפארניע נעמט אן א געזעץ ניט בירגער זאלען ניט באקומען קיין שטאדטישע ארבייט

דער דירעקטאר פון דעם דעפארט־מענט פון עפענטליכע אונטערנעהמונגען האט גע־זאגט, אז דער געזעץ איז אן אויסדרוק פון דער פעלהרונג פון דעם דעפארטמענט דירעק־טאר ווערט געזאגט, אז „די סטייט רעגי־רונג איז צו גוטסטען פון א פאליסי פון באשעפטיגען בירגער פון די פאראיינ־טע שטאטען, וועלכע זענען איינוואוינער פון קאליפארניער סטייט, צום ווענ־יגסטען איין יאר צייט״.