נייעס פון איבער גאנץ קאנאדע

חתונה אויפ'ן בריק צווישען קאנאדע און אמעריקע ברענגט צרות צו ווייבל

ווינדזאר, יוני 3.

די באריהמטע חתונה אויפ'ן אמבאסאדאר בריק, אויף דעם גרענעץ צווישען קאנאדע און די שטאאטען, מיט וועלכער די חתן־כלה האבען געוואלט אפטאן א שפיצעל די געועד־היטער ביידע לענדער האט זיך דערווייל אויסגעלאזט זעהר טרויעריג פאר דער געוועזענער כלה, מרס עמילי האנט קראדוש.

מרס. קראדוש איז געבארען אין אייראפע, אבער איהר צווילינג פאט און פאטסי, פון איהר ערשטען מאן, איז געבארען געוואָרען אין די שטאאטען און די לעצט 3 יאהר האבען זיי געוואוינט אין טאראנטא.

מרס. קראדוש, די געוועזענע מרס. האנט, האט מיט דריי וואכען צוריק חתונה געהאט מיט אן אמעריקאנעם ביירגער רעדזשינאלד קראדוש.

דער מר. קראדוש, האט זיך געגט מיט זיין ערשטער פרוי אין מעקסיקא און אזוי ווי קאנאדע אנערקענט ניט די מעקסיקאנער גט'ן, האט ער מיט זיין צווייטער פרוי, די געוועזענע מרס. האנט, ניט געקענט חתונה האבען אין קאנאדע.

זי ווייערער האט ניט געקענט אריינפאהרען אין די שטאאטען צוליעב דער קוואטא, האבען זיי געפראוועט זייער חתונה אויפ'ן אמבאסאדאר בריק, וואס געהט צווישען ווינדזאר און דעטראיט. פונקט אויפ'ן גרענעץ צווישען קאנאדע און די שטאאטען. דער חתן איז געשטאנען אויף דער אמעריקאנער זייט מיט ביידע פיס, די כלה פונקט אזוי אויף דער קאנאדער און דער גלח מיט איין פוס אין קאנאדע און מיט'ן אנדערען אין די שטאאטען.

מיט דריי וואכען צוריק אין די חתונה געווען די סענזאציע פון די גרענעץ צייטונגען און אויך אנדערע.

און דא הויבען זיך אן די צרות. סיי אמעריקאנער און סיי קאנאדער בעאמטע האבען זיך פאראינטערעסירט מיט דער סענזאציע, און קודם כל האט די אנטאריאר רעגיערונג ארויסגעגעבען א באפעהל ארויסצושיקען די צוויי קינדער אין סטייטס, ווייל זי אנערקענט מעהר ניט דעם באנד, אונטער וועלכען זיי האבען זיך געפונען די גאנצע צייט, אז זיי וועלען ניט פאלען צולאסט אויף דער געזעלשאפט.

זיינען די קינדער שוין אין ראטשעסטער, מישיגאן. און ווען זייער מוטער האט געוואלט זיין צוואמען מיט זיי, האט מען איהר ניט ארייננגעלאזט אין די שטאאטען. איהר מאן איז געקומען איהר באזוכען אין ווינדזאר, און ווען ער האט געוואלט זיך צוריק אומקעהרען אין די שטאאטען, האט מען ביי איהם צוגענומען זיין ווייב. פאדערענדיג פון איהם באווייזען, אז ער וואוינט אין די שטאאטען שוין א יאהר צייט.

אן אפיעל איז געמאכט געווארען צום שטאאטען סעקראטאר פון לייבאר, אבער דערווייל האט זיך די קונציגע חתונה אויסגעלאזט זייער טרויעריג פאר מרס. קראדוש.

כשר פארדינטע נעלט פון א סענאטאר

אטאווא, יוני 3.

דזשאסטיס מעקאיווא פון סופרים קאורט פון אנטעריא, האט ארויסגעגעבען א פסק, אז די קאנאדע ניום פייפער קאמפאניע פון לאנדאן, ענגלאנד, דארף באצאהלען דעם סענאטאר ג. א. בעלקארטפיר טויזענט דאלאר און קאסטען פון דעם פראצעס צוזאמען מיט פינף פראצענט אויף די פיר טויזענט דאלאר פון 1930, ווען דער ערשטער פסק איז ארויסגעגעבען געווארען.

דאס געלט איז דעם סענאטאר צוגעפסק'ענט געווארען לויט א קאנטראקט, וועלכער האט געלויטעט, אז דער סענאטאר וועט קריגען פון דער קאמפאניע פינף טויזענט דאלאר, אויב ער וועט קריגען פאר דער קאמפאניע א קאנטראקט פון דער קאנאדער רעגיערונג אויף צושטעלען דריי יאהר צייט צו דריי טויזענט קאפיעס פון דעם זשורנאל "קאנאדע" וואס די קאמפאניע גיט ארויס אין לאנדאן.

באצאלט $300 פאר איבערשרייבען בריוו פון בריוועגשטעלער

סארבורי, יוני, 3.

ליעבעס־ ברייוולאך, וואס נישט דער שרייבער און נישט די אדרעסירטע האבען זיי פארשטאנען, זיינען פארגעבראכט געווארען אלס באוויז אין א בריטש־אף־פראמיס קלאגע אין גריקיכט.

די אנקלאגעדיגע דזשאזעפין ראוזין, אלט 21 יאהר פון הענעמער, אנט, האט געקראגען צוגעפסק'ענט דריי הונדערט דאלאר אנשטאט די אכט הונדערט, וואס זי האט געמאהנט פון סטיוו יעיקענאף.

יעיקענאף, א מאצעדאניער, וואס קען וועניג ענגליש, האט די בריעף געשריבען אין ענגליש. ווי ער זאגט, האט ער זיי ארויסגעשריבען פון א ביכעל, ווייל זיי זיינען איהם שוארץ געפעלען געווארען, און ער האט זיי געשיקט, ווי ער זאגט, צו אלע זיינע באקאנטע מיידלאך.

מיט ראזין האלט אויך, אז די בריוו לאך זיינען שעהנע. כאטש זי פארשטעהט ניט, וואס עס שטעהט אין זיי, זי איז א פוילישע.

פון די אנדערע פארגעבראכטע בריעף און פון מיט ראזינס ערות זאגען, האט זיך אתוסגעוויזען אז דער בריעף־שרייבער האט געבעטען איהר האנט נאך מיט פינף יאהר צוריק. ווען זי איז אלט געווען בלויז 14 יאהר, און פלעגט איהר שיקען מתנות די גאנצע צייט. ביז מיט פינף מאנאטען צוריק, ווען ער האט חתונה געהאט מיט א צווייטער.

זי דערצעהלט, אז זי האט פיעל פארשלאגען חתונה צו האבען אפגעווארפען, ווארטענדיג אויף דעם שעהנעם בריעף־שרייבער.

פרוי געפונען טויט

שרייבענדיג בריעף

שארלאט האדדי, אלט 42 יאהר, איז געפונען געווארען טויט ביי זיך אין צימער וואו זי האט געוואוינט מיט איהר פריינט ווילאם בענעט. זי איז געווען אויף א שטול און אויפ'ן טיש אפר איהר איז געווען א קוים לעזבאר, ניט פארענדיגט צעטעל צו איהר שוועסטער, אז זי זאל קריגען צו איהר. קיין אדרעס אויפ'ן צעטעל איז ניט געווען.

מר. בענעט, וואס האט איהר אזוי געטראפען, האט פאר דער פאליציי דערצעהלט, אז ער וויים ניט ווער זי איז. ער האט זי באגעגענט מיט א צוויי וואכען צוריק אויפ'ן גאס און זייט דעמאלט וואוינען זיי צוזאמען.

ביך, עראפלאן, אויטאמאביל דריי־ווער און פליער פארהאלטען

ווינדזאר, יוני. 3.

אכצעהן קאסטענס מיט ביער, וואס האבען געזאלט אריבערגעשיקט ווערען אין די שטאאטען מיט אן עראפלאן, זיינען נעכטען פארהאלטען געווארען פון דער פראווינציעלער פאליציי. טאמאס ס. ברירלי, פון ווינדזאר, ביי וועמען זיי האבען זיך געפונען איז ארעסטירט־געווארען.

די פאליציי האט אויך פארכאפט דעם עראפלאן, וואס האט דעם ביער געזאלט אריבערפיהרען אין די שטאטען, ארעסטירט דעם פליהער, לואיס דזיש. דאלאן, פון דעטראיט.

צוויי פראווינציעל פאליסלייט פון דעם טרעפיק סקוואד דערצעהלען, אז זיי האבען געפונען ברירלין און די קאסטענס ביער אין אן אוטאמאביל פיגף מייל פון ווינדזאר.

ער האט געפרואוט אנטלויפען, אבער זיי האבען איהם נאכגעיאגט און פארהאלטען. אויפ'ן וועג האבען זיי באמערקט אן עראפלאן. וואס האט געלאנדעט אין א פעלד לעבען וועג. ברירלי האט זיך מודה געווען, אז דער עראפלאן האט עס געראדפט נעהמען דעם ביער.

דאלאן, דער פליהער, איז איבערגעגעבען געווארען צו די קאנאדער קאסטאמס בעאמטע און ער וועט אנגעקלאגט ווערען אין ברענגען. אן עראפלאן אונלעגאל קיין קאנאדע, און פאר לאנדען, אויף ניט קיין אויטאריזירטען פליהפעלד.

ברירלי ווערט אנגעקלאגט אין האלטען אלקאהאל געטראנקען צום פארקויפען. זיי וועלען ארויסגעלאזט ווערען אויף בייל, ברירלי — טויזענט דאלאר און דאלאן — פינף הונדערט.

איך האב געלט צו לייען אויף
מארטגעדזשעס
ערשטע, צווייטע און דריטע
CHAS. COBLENS
423 יוקליד עוו.
3079 W טעלעפאן טרינימי
איך קויף אויך צווייטע מארטגערזשעס

דערפארענער
איטאליענישער
קאנטראקטאר
מאכט אלערליי צעמענט ארבייט
פארשטאפטע דריינס פאריכט,
טשימנים פאריכט.
זעהט זיך מיט: —
מ. אבאט
509 אסינגטאן עווענוי
טעלעפאן טרינימי 5138.

רעוו. פ. דאלגאף
דער באריהמטער
מוהל
ספעציאליסט

אנערקענט אין אלע האספיטעלער פון אלע דאקטוירים
413 Dovercourt Road
TELEPHONES;
Lom. 1220 Tr. 7830; El. 3086

LOEW'S
הייגס און די גאנצע קומענדע וואך.
די באריהמטע אקטריסע
גארמא שירער
— אין —
"סטרענדזשערס מעי קיס"

די קאנגא
מעדיציגען
ליידט איהר פון עקזימא, ריינגוואָרם, סאריאיסעס, אנדערע שלעכטע הויט־קראנקהייט, דאן נוצט דעם וואונדער־באָרען מעדיציגישען זאלב קאנגא־סעוו, און אויב איהר ליידט פון כראָנישען רהומאטיזם, שטייפע גליעדער א טשעסט קאלד אדער אזוי א שלעכטען קאלד, דאן רייבט זיך איין מיט קאנגא ליגימענט. צו באקומען ביי סינגער ברידער. (דראגיסטען)
26 קווין איסט. עלגין 7512
SINGER BROS., DRUGGISTS
26 Queen St. E. Elgin 7512
מיר דעליווערען און שיקען אויך ביי מעיל. פאסטיידזש פריי.
ליידט איר פון א כרוך?
(ראפטשורד)
ווען איהר ליידט פון א ברוך דאן מוזט איהר ערשטענס האבען א גוטע טראס און צווייטענס גוט צוגעפיט. און דאס קענט איהר נאר ביי די סינגער ברידער. ווייל זיי זיינען די איינציגע אידישע אגענטען פון דער אמעריקאנער גרעסטער טראס קאמפ. און ספעציאליסטען אין דעם פאך.

ארדערט אייערע
סיינס
פון דעם גוט באוואוסטען אידישען סיין פיינער, 19 יאהר אין טרייד.
לואיס ווייגער
309 ספעדיינג עוו.
נעבען דיארסי סט.
טעל. טרינימי 1431
בילינע פרייזען און שעהנע אדביים.

היט אייך פון טריפה

דאס ברויט פון די פאלגענדע בעקער איז טריפה על פי הדין

ליוויס סטאר 47 קענזינגטאן עוו.
אימפעריאל בעקערי 172 באדזווין
ווייסבראט 33 קענזינגטאן עוו.

די בעקעריי וואס באקט שבת איז זייער ברויט אסור א גאנצע וואך. דאס ווערט שטרייגנ קאנטראלירט, און יעדער איד דארף זיך היטען אזעלכעס ניט צו עסען

מיר בעטען די בעקער וואס זענען ניט מחלל שבת, צו קומען נעהמען לייבעלס ארויפצוקלעפען אויפ'ן ברויט, יעדער זאל וויסען וועלכעס איזכשר.

משרד ועד הרבנים.

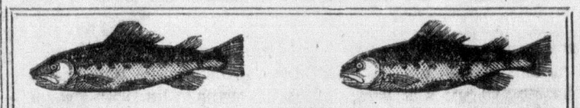

קאפלאן פיש קאמפאני 69 קענזינגטאן עוו.

איך לאז וויסען דעם פובליקום, אז איך האב זיך צוטיילט פון מיין פארטנער. מיט וועמען איך בין געווען אין ביזנעס פאר א יאהר, איז יעצט געענדיגט. בעט איך אלע מיינע פריינט אין קאסטומער זיי זאלען מיר פאטראניזירן.
גרויסע באַרגיינס הייגט, ביליגער ווי איבעראל.

עלענטאפ'ס גרעפטאן זומער רעזארט

איז דער שעהנסטער פלאץ אין אנטעריא! הונדערטער אקערס לאנד אויפ'ן ברעג פון שעהנעם לייק אנטאריא, מיט א פראכטפולען פארק און דענסינג פאוויליאן, בעסטע מאלצייטען, ריין און פריש. זעהר מעסיגע פרייזען.
שרייבט אדער טעלעפאנירט:
ALLENTOFF, GRAFTON, ONT.
ביידינג, באוטינג, און טאנצען
באן און באס סוירווים 5 מאל טעגליך.

עס איז שווער צו טרעפען א זומער פלאץ אין פארגלייך מיט
ספרינג היל הויז
א ריכטיג סאניטארישער כשר'ער זומער פלאץ, מיט ליכטיגע, לופטיגע צימערען, מיט אלע מאדערנע באקוועמליכקייטען. די וואסער פון ספרינג איז געזונט צום טרינקען, רייצט דעם אפעטיט. א גרויסער סאסנאווער וואלד, פיעלע בלומען, פרייוועט פלאץ צום באדען זיך, א פראכטפולער גארטען ארום הויז און א פרעהליכער אומגענענד. פרישע שפייז, וועדזשעטייבלעס פון איינענעם גארטען, איינענע מילך, קרעם און עגגס. דער לינדזער באס געהט פון בעי סטריט 6 מאל טעגליך ביז צום נייעם. אין איין שטונדע צייט זענט איהר אין פראכטפולען פלאץ. ענדזשאיעט אייער זומער צייט, וויך ענדס און פיקניקס אין בעסטען און אנגענעהמסטען פלאץ אין אנטאריא. — זיך ווענדען שריפטליך: —
ספרינג היל פארם, וויטבי טעלעפאן וויטבי 549.
אדער אין טאראנטא ביי טעלעפאן חזן בייקער, טרינימי 4261.
מר. לעווינסאן, שוב.

LAKESIDE HOUSE JACKSON'S POINT P. O. ONT.
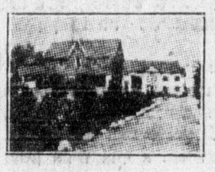
מר. און מרס. אלספעקטאר, פראפרייטערס.
דייזער האטעל אין באוואוסט צו טויזענטער אידעי אלס איינער פון די שעהנסטע און בעסטע האטעלס אין קאנאדע. אויף דעם ברעג פון לייק סימקא. נאר די בעסטע שפייזען ווערען דא סערוויירט. פיינע געזעלשאפט, נייע אטרעקשאנס דאס יאהר — וואסער ספארטס און גאלף.
ספעציעלע פרייזען פאר ווי
רופט אפ אין שטאדט: מרס. זאלצמאן, 608 דאנדעס סטריט וועסט. טרינימי 9846.
אדער שרייבט: —
LAKESIDE HOUSE Jackson's Point P.O. Ont.
Telephone MR. ALSPECTOR, "Sutton"

סאלפער
ספרינג האטעל
אין פרעסטאן
דערעפענונג מאי 24
מפעשעל רעדוצירטע
פרייזען פאר דזשון

פריי טראנספארטיישאן צוויי מאל א וואך.
שעהנע רומס, גוטע בעדער, געזונטער קלימאט און פרישסטע בעסטע מאכלים סטריקטלי כשר.
סאלפער בעטס זענען דעקאמענדירט פאר די פאלגענדע קראנקהייטען: רומאטיזם, לאמבאגא, נייוריטיס, סייעטיקא, אין אלע פארמען פון ארטריטיס, גאוט, פעטלייט, נערוועזער צושטאנד, שלאפלאזיגקייט, א. ז. וו. בעסטע באקוועמליכקייטען און צופריידענהייט גאראנטירט. פאר אלע אינפארמאציעס און רעזערוויישאנס קאן מען זיך גלייך ווענדען צו 43 סיסעל סט.
טעלעפאן טרינימי 8694.
SULPHUR SPRINGS HOTEL
PRESTON, ONTARIO

STANDARD THEATRE
אויפ'ן דרייגלייכען פארלאנג פון די טאראנטער טעאטער געהער
וועט דער באַרימטער ראמאנטישער שוישפילער
סעמועל גאלדענבורג
געבען צוויי פארשטעלונגען אין טאראנטא
שבת מאטינע און שבת אוועגט
יוני דעם 6־טען
ער וועט אויפטרעטען אין
א מענש איז ניט קיין מלאך
פון ה. קאלמאנאוויטש.
מיט דער מיטווירקונג פון: — אנא נאטאנזאן, ראזא גרינפעלד, גוירטי ווייניק, יעמא צווערלינג, דוד דענק, חיים טויבער, סימאר רעכטצייג, ראובן ווענדארף און מ. האניגמאן.
בילעטען שוין צו באקומען אין באקס אפיס פון סטענדערד טעאטער.

Pickford Theatre פיקפארד טעאטער
Cor. Spadina and Queen
היינט צום לעצטען מאל
היינט בייטאג און אוועגט
„איסט ליין"
"איסט ליין" איז די גרעסטע מאראל בילד, וועלכע איז ווען עס איז פראדוצירט געווארען. דאס איז די גרעסטע דראמע פון מוטער־ליעבע. — פארפעהלט עס ניט צו זעהן.

קאלעדזש פלייהאוז

מיידזשאר און בראנזוויק עוו.
דאנערשטאג, פרייטאג און שבת
יוני 4־טער, 5־טער און 6־טער
די באַרימטע אקטריסע
רוט טשעטערטאן
— אין —
„אנפייטפול"
א בילד וועלכע איז ווערט געזעהן צו ווערען.

J. BURSTEIN & CO.
ARTIST DECORATORS
PAINTING - PAPER HANGING CONTRACTORS
ספעציאליסט אין דעקאריירען היימען, טעאטערס, שולען א. ד. ג. מיט די לייטעסט סטייל גלייזינג און דעווייזינג ארנאמענטאל פריי האנט ארבייט. די בעסטע מאלעריי־ען פון לאנדשאפטען. אויך וואונדערבארע סטאקא ארבייט. קיין דזשאב אין צו גרויס אדער צו קליין.
פאלשטענדיגע צופרידענהייט.
מעסיגע פרייזען. עסטימייטס פריי
283 גריים סטריט. טעלעפאן מעלראז 6767.

לאיערס דזש. דזש. גלעס און אי פ. דיקלער
— פון —
גלעס, דיקלער און קא.
רום 501 דאמיניאן בילדינג, 465 בעי סט.
אפיס טעלעפאן עדעלייד 1168 — 1169
אלגעמיינע, ציוויל און קרימינעלע לאו־פראקטיק
געלט געליען און אינוועסטירט אויף מארטגעדזשעס.

אפיס: 45 ריטשמאנד סט. וועסט
706 סענטראל בילדינג
אפיס טעלעפאן: 2211 וויווזערלי
הויז טעלעפאן מעלראז 4718.
לאיער ב. ווייגבערג כ.א.
באריסטער, סאליסיטאר, נאטערי פאבליק
געלט צו לייען אויף מארגיידזשעס.
מארגיידזשעס געקויפט.