די ענדערונג איז דער תלמוד תורה עץ חיים און דער איצטיגער קאמפיין

מען האט ניט געוואוסט ווי אזוי עס האט פאסירט. זיכער איז עס ניט געווען קיין פונקט אין דער דארטיגער קאנסטיטוציע, נאר א צופאל וואס פיעלע בעאמטע פון יענער אינסטיטוציע האבען באלאנגט צו א געוויסער פארטיי, און ניט ווילענדיג אריינגעזויגען פאליטיק אין אידישען לימוד.

די תלמוד תורה האט געהאט צוויי אויפגאבען, לערנען און פאליטיק טרייבען, און מען האט ניט געקענט צוטיילען די צוויי געגענשטאנדען, ווייל זיי זענען געווען אזוי געקייטעלט, אז פיעלע האבען געגלויבט אז אזוי וועט עס זיין.

אמבולטסטען האט די פאליטיק זיך ארויסגעזייגט ביי די לעצטע פארלאמענט וואהלען, ווען סעם פעקטאר איז ערוועהלט געווארען. מען האט דאמאלס אפען באשולדיגט די תלמוד תורה טוער אין פיהרען א שעדליכע פאליטיק, וועלכע האט אויף א קליינעם מאסשטאב געשעדיגט די אינטערעסען פון דער אינסטיטוציע אבער לכל זמן!

איז געקומען די צייט און געמאכט אן איבערקעהרעניש. מעגליך אז אם טאקע די לעצטע צו שטארקע האנדלונג אין די וואהלען, האט געעפענט די אויגען פון די דארטיגע מיטגליעדער, וועלכע האבען געמאכט א מהיצה צווישען פאליטיק און למודים און געזאגט ער כאן.

די שורות ווערען ספעציעל געשריבען אויפ'ן פארלאנג פון די תלמוד תורה טוער וועלכע פארייכערען אז מיט די לעצטע וואהלען איז פארגעקומען אן ענדערונג אין יענער אינסטיטוציע וועלכע האט פארטריבען די פאליטיק, און וועט זיך פארנעהמען בלויז מיט למודים.

אלס דעם העכסטען אמט פון דער תלמוד תורה האט מען ערוועהלט א פעהיגען יונגענמאן, וועלכער איז ווייט פון פאליטיק און וועלכער איז געווען א נענער צו דער ביז איצט אנגעפיהרטער פאליסי פון די עלטערע טוער.

זיין וואהל זיעג איז געווען אזוי גרויס, אז די מיטגליעדער האבען אפען דעמאנסטרירט דעם פאקט, אז פאליטיק האט דארט ניט קיין פלאץ.

וליותר טוב, האט מען צום זונטאג דיגען באנקעט איינגעלאדען סעמיועל פעקטאר פארלאמענט מעמבער, אום דערמיט עפענטליך צו צייגען די חרטה פון פאליטיק.

די תלמוד תורה עץ חיים אין ריארסטריט, איז היינט צו טאג די צוויי רעליגיעזע ערציהונגס אינסטיטוציע אין שטארט.

די תלמוד תורה וועלכע פארמאגט א וואונדערבארע שעהנע געביידע וועלכע איז ספעציעל צוגעפאסט פאר אן ערציהונגס אינסטיטוציע. האט ניין קלאסען, א ישיבה קלאס, א בית המדרש, א פלאץ פאר פארזאמלונגען, און ניט א אידיש־רעליגיעזע ערציהונג צו פיער הונדערט זינדער, דאס איז געווען צו העלפען עקזיסטירען די תלמוד תורה. און דעהן איז אזא אינסטיטוציע זאל זיך ניט געפינען איזקיין פינאנציעלע שווערינקייטען.

די יערליכע קאמפיינס וועלכע ווערען אנגעפיהרט פון דער תלמוד תורה, זענען דער הויפט באזיס פון וואנען די אינסטיטוציע ציהט איהר יניקה, און דער קאמפיין וועלכער הויבט זיך אן קומענדען זונטאג מוז זיין אן ערפאלג, כדי צו ראטעווען דעם ווייטערדיגען גאנג פון דער אינסטיטוציע.

די שלעכטע צייטען האבען געטראפען דער אינסטיטוציע שטארק. קינדער וועלכע האבען ניט צו צאהלען קיין שכר למוד זיינען פאראן געווען, און דער איינציגער מעגליכער אויסוועג איז אן ערפאלגרייכער קאמפיין.

די תלמוד תורה טוער האבען אלעס צונעגרייט. דער אנהויב פון קאמפיין קומט פאר מיט א באנקעט קומענדען זונטאג, צו וועלכען עס קומט אלס נאסט ראביי בערנארד דראכמאן.

מר. אליהו פולאן איז טשערמאן פון קאמפיין.

די טוער פון דער אינסטיטוציע זענען גרייט צו דער ארבייט.

עס בלייבט דארום צו די מיטגליעדער פון דער ת"ת בפרט, און צו אלע אונטערשטיצער פון אידיש־רעליגיעזע למודים בכלל, מיטצוהעלפען אין דער ארבייט. און פארפעסטיגען איינע פון די גרעסטע ערציהונג אינסטיטוציעס.

מען דארף בלויז ניט פארגעסען אז דער קאמפיין איז איינער פון די הויפט קוואלען פון הכנסה, און עפענען דעם קוואל אויף אזוי פיעל וויפיעל עס איז פאר אן ערציהונג מעגליך.

פייפער הענינג און פיינטינג

איך מאך די בעסטע דזשאבס אין פיינטינג און פייפערהענגינג, גוט און ביליג, בעסטע צופרידענהייט. טעלעפאנירט גלייך טרינידי W 7304.

מ. קירשענבוים, 30 קאר סטריט.

סאן לייף האט געשאפען נייע רעקארדס לעצטען יאהר

דער יעהרליכער באריכט פון דער סאן לייף אשורענס קאמפאניע אף קענדע, פאר דעם יאהר 1930 איז נאר וואס פארעפענטליכט געווארען. דער פינאנציעלער סטייטמענט איז תמיד אינטערעסאנט און דיזען מאל ענטהאלט ער איינינג פיל וועגן אפטיילונגען אין די שטאטען און קאנאדע, די טעהרסטע בריטישע לענדער ווי אויך אין פיל אויסלענדישע מדינות. דער דעפארט שטעלט מיט זיך פאר רעפארדס אין דער געשיכטע פון לייף אינשורענס אין קאנאדע.

א וויכטיגע פיטשור איז די פראפיטען צו שערהאלדערס, ווען איבער $25,000,000 — פארגרעסערונג פאר'ן יאר איבער 3 מיליאן דאלאר — איז אויסגעצאהלט אדער באשטימט געווארען פאר דיווידענדען. דער טאטאל אויסצאהלונגען צו פאליסי האלדערס און בענעפישאריס זיינען די קאמפאניע האט אנגעפאנגען ביזנעס באטרעפט איבער 500 מיליאן דאלאר. דאס גלייכט זיך אויס מיט דעם טאטאל אינשורענס אין קראפט, וואס איז געווען ביים 50-טען יאהר פון דער קאמפאניע — מיט 10 יאהר צוריק.

אין לייף פון דעם יאהר איז אריינגעקומען נייע ביזנעס פאר $705,000,000. דאס איז א פארגרעסערונג אויף איבער 8 פראצענט לגבי דעם פאריגען יאהר אין עס מיינט, אז אין לויף פון 1930 האט די קאמפאני געמאן פאר $2,500,000 ביזנעס יעדען ארבייטס־טאג פון יאהר. איבער $600,000 איז געווען דער טענליכער אינקומען פאר 1930. אויסמאכענדיג א טאטאל פון איבער $186,000,000, א פארגרעסערונג אויף ארום 15 מיליאן דאלאר.

ביזנעס אין קראפט ביים סוף פון דעם יאהר איז געווען $2,863,000,000. א פארגרעסערונג אויף $462,000,000. עס איז אויך וויכטיג צו פארצייכענען, אז דער טאטאל וואס איז אין דעם יאהר אויסגעצאלט געווארען צו פאליסי האלדערס באטרעפט ארום $81,000,000, און פון דיזער סומע איז קארגע $59,000,000 אויסגעצאלט געווארען דירעקט צו לעבעדיגע פאליסי־האלדערס.

עס ווערט אויך אנגעוויזען, אז אין לויף פון יאהר האט די קאמפאניע אויך געשאפען א רעקארד איינס'ן געביט פון נרופען אינשורענס. אין דיזער לייף האט דער טאטאל באטראפען ארום דער סומע פון $104,000,000.

מ. ב. מאקאלעי,
פרעזידענט
סאן לייף אשורענס קאמפאני אף קאנאדע

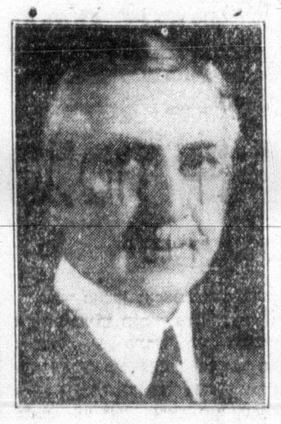

ארטהור ב. וואוד,
וויס־פרעזידענט און טשיף אקטיוארי
סאן לייף אשורענס קאמפאני אף קאנאדע

רעגעלמעסיגע ווייטאגען?

אייניגע פרויען ליידען מער פון אנדערע. אפט, ווען עס איז ניט גוט! די ווייטאגען פון ווערלכע פרויען ליידען באזונדערס קאנען אפגעשאפען ווערען אזוי גערן ווי אנדערע ווייטאגען פאר ווערלכע אספירין איז באצוועקט.

די ראזיגע מאבלעטס זענען שטענדיג א גרויסע הילף אין אזעלכע צייטען. און קיינמאל פאר קיין פאל ניט שעדליך. (אספירין טוט ניט דריקען דאס הארץ).

זעלבסטפארשטענדליך, זייט איר באקאנט מיט די נוצען פון אספירין פאר קאפוויטאג. עס ברייננט אזא שנעלע הילף אז פלוצלונגדיגע קאפוויטאג דארפען ניט שטערען אייערע פלענער. עס וועט אפשטעלען א פארקילונג, אדער פארלייכטערען דעם קראנקסטען האלז, און וועט ברייננען באקוועמליכקייט דעם שטארקסטען ליידענדען פון נייוריטיס און נייוראל־דזשיא.

ווען אייער קאפ טוט אייך וועה — פון וועלכער עס איז אזוי אזוי — ווען א פארקילונג האט זיך אריינגעכאפט אין אייערע גלידער אדער איר פילט יענע טעף־איינגעזעסענע ווייטאגען פון רומאטיזם, סיאטיקא, לאמבעגא, נעמט אספירין און איר קאנט זיך פארלאזען אויף ריכטיגער הילף.

BAYER ASPIRIN
TRADE-MARK REG.
געמאכט אין קענעדע.

אפיס: 45 ריטשמאנד סט. וועסט — אפיס טעלעפאן: 2211 ווייווערלי
705 סענטראל בילדינג — הויז טעלעפאן טרינידי 5418

לאיער ב. ווייבערג בא.
באריסטער, סאליסיטאר, נאטערי פאבליק
געלט צו לייען אויף מארגיידזשעס.
מארגיידזשעס געקויפט.

לאיער א. ה. בראון
באריסטער, סאליסיטער, נאטערי פאבליק
394 בעי סטריט
טעלעפאן עדלייד 2544. רעזידענס הילקרעסט F 6146.
געלט געליען אויף מארגערזשעס אויף 6 פראצענט.

טעלעפאן עדלייד 9768. הויז טעל. טרינידי 3195 w
לאיער דזשאזעף ס. גארדאן
באריסטער, סאליסיטאר, נאטארי פאבליק.
האט געמופט זיין אפיס אין:
300A דאמיניאן בילדינג
465 בעי סטריט, בעי און אלבערט סטריטס

לאיערס דזש. דזש. נלעם און אי. פי. דיסלעה
— פון —
נלעם, דיסלער און סא.
רום 501 דאמיניאן בילדינג, 465 בעי סט.
אפיס טעלעפאן עלגין 5512.
אלנעמיינע, ציווילע און קרימינעלע לאו - פראקטיס.
געלט געליען און אינווערסטירט אויף מארטגעדזשעס.

לאיער ניומאן
אפיס: 4 ריטשמאנד סטריט איסט — ELGIN 1305
רעזידענס 874 ווענגיו ראוד. — טעלעפאן היילאנד 6840.

הענרי ס. ראזענבערג
און קאמפאני
באריסטערס, סאליסיטארס א. ז. וו.
703—702 פעדעראל בילדינג.. 85 ריטשמאנד סטריט
טעלעפאנס: עדלייד 1387 — 1386. אווענטען: היילענד 9415.
און אז איצט זענען פארבונדען מיט אים
האריס ג. בריסטאו און לעאנארד ס. סמיט

CITY OF TORONTO
טעקס בילס, 1931
נאטיס
צו פראפערטי איגענטימער און אגענטען
פראפערטי איגענטימער און אגענטען וועלכע ווילען אז די טעקס בילס זייערע פאר די פארשידענע פראפערטיס, זאל צו זיי געשיקט ווערען צוזאמען אויף איין אדרעס, אדער וועלכע האבען באקומען פראפערטיס נאכדעם ווי דער לעצטער אסעסמענט איז פארענדיגט געווארען, זאלען אריינגעבען זייער פארלאנג ניט שפעטער ווי
פרייטאג פעברואר 20, 1931
GEO. WILSON
סיטי פרעזשורער.

גריינער און קא.
די איינציגע אידישע פייער אדזשאסטערס אין טאראנטא
די ראיעלסטע שיפסקאנטא־
האט געמופט אין
265 קווין וועסט
טעל. עדלייד 4785.
געלט געשיקט אומעטום.
בירגער פאפירען.
געלט געליהען אויף מארטגיידזשעס.
איבערזעצונגען געמאכט אין אלע שפראכען.
איר ווערט געלארען אין אונזער נייעם אפיס.

דער נייער
LYRIC Cavalier

קיינמאל פריער האט איר ניט געהאט אזעלכע ראדיא מציאות

1931 מאדעל מיט פולען־סייז טשעסיס

$134.80
קאמפליט מיט טיובס
אנדערע 5 ריס מארעלען פון $129.80 ביז $216.80 קאמפליט.

עס איז ניט קיין מיניאטור סעט . . . נאר א פולע סייז ראדיא איינגעבייט אין א טיש־קאבינעט פון אן אייר־דעלען דעזיין און א קאמפאקטען סייז. דינאמיק ספיקער . . . זיבען סקרין גריד. דער טאן און די וואליום קענען זיך פארגלייכען מיט די סעטס וועלכע קאסטען צו הונדערט דאלאר מער.

פאר $134.80 קאמפליט, איז דער נייער "לירק" קאזוא־ליער דער גרעסטער בארגיין פון אלע סעטס, וואס זענען געפרייזט צווישען פון $200. באזונדערע אונזערע שאר־רומס — זעט און הערט די וואונדערבארע ראדיא. די צאלונגען ווערען צוגעפאסט לויט אייער באקוועמליכקייט.

דעזעסט ענד מוזיק סטאר
3324 דאנדעס סט. וועסט
טעלעפאן דזשאנקשאן 0887
קומט צו אונז אדער טעלעפאנירט און אונזער פארטרעטער וועט קומען צו אייך.
D3

געשמאקע און היימישע מאלצייטען
ווערען סערווירט בלויז אין
רובינס רעסטאראן
370 קאלעדזש סטריט וועסט
פארגעסט ניט אונזער אויפגעפיקסט פלאץ אפסטעירז, וועלכעס נעהמט ארייז 150 פערזאן, פאר אלע סארטען שמחות, ווי התונות, בר מצוה פארטיס, שאורס, באנקעטען און אנדערע צוזאמענקונפטען.
מיר סערווירען מיט צופרידענהייט צו מעסיגע פרייזען.
נעהמט ביי אונז א פריינ איידער איהר אראנזשירט אנדערשוואו.
טעלעפאן קינגסדייל 7976.