The Daily Hebrew Journal

דער אידישער זשורנאל

אונזערע טעלעפאן נומערן זענען 6830 6831 טריניטי

אונזער אפיס איז אין 542 דאנדעס וועסט

VOLUME XVIII No 7598 | Tuesday, February 10th, 1931 | יום ג׳, כ״ג שבט, פרשה משפטים, תרצ״א | טאראנטא, דינסטאג, דער 10־טער פעברואר, 1931 | PRICE THREE CENTS

N.Y. Public Library 476 Fifth Ave NEW YORK N.Y.

THE NEW YORK PUBLIC LIBRARY FEB 14 1931 ASTOR, LENOX

„דיילי הערא לד" לייקענט אַז ענגלאַנד ענדערט איר שטעלונג צו א״י

פאַרזיכערט אַז פאספיעלד׳ס „ווייסער פאפיער" ווערט ניט געענדערט, נאַר איניגע מיספארשטענדנישען וועלען קלאָהר געמאכט ווערען. — קלאַנג וועגען פאספיעלד׳ס רעזיגנאציע קאטעגאָריש אָפּגעלייקענט. — נייער דאָקומענט וועט ניט פארעפענטליכט ווערען.

לאָנדאָן, פעב. 9, (איטא).

אין פאַרבינדונג מיט דעם באריכט אז דער בריטישער מיניסטארען קאבינעט וועט זיך היינט פאַרזאמלען, כדי צו נעמען א שטעלונג צו די קלאַנגען וואס האבען זיך פאַרשפרייט אז לאָרד פאספיעלד וועט רעזיגנירען אויב די רעגירונג וועט ארויסגעבען דעם נייעם פאלעסטינע־דאקומענט, האָבען זיך אנגעהויבען ארומטראָגען באריכטען, אז א קאמפראמיס־פארשלאג איז אנגענומען געווארען, לויט וועלכען דער נייער סטייטמענט וועט ניט פארעפענטליכט ווערען נאָר ער וועט געלייענט ווערען אין פארלאמענט אין דער פארמע פון א רעגירונגס סטייטמענט.

„עס איז ניטא קיין שום אמת אין דעם קלאַנג אז פאספיעלד וועט רעזיגנירען אלס קאלאניאל סעקרעטאר, און עס איז אויך ניטא קיין שום גרונט צו די באריכטען אז די בריטישע רעגירונג איז גרייט צו ענדערען איהר פאלעסטינע־פאליסי, לויט ווי עס איז פארמולירט געוואָרען אין פאספיעלד׳ס „ווייסען פאפיער", דערקלעהרט היינט דער „דיילי הערא לד", דער אָרגאן פון דער ארבייטער רעגירונג.

דער „הערא לד" שטרייכט אונטער, אז דער רעגירונגס־סטייטמענט וועלכער ווערט דערוואַרט צו ארויסגעגעבען ווערען היינטיגע וואָך, וועט בלויז קלאָהר מאכען א היבש ביסעל מיספארשטענדנישען, אבער עס איז גאָר ניטא קיין פראגע וועגען ענדערען די עקזיסטירענדע פאליסי, זאגט זיך אין דעם „הערא לד".

פאַרהער וועגען מאָוווי קאמביין ווערט נאָך פארגעזעצט

נעכטען האט זיך ווידער אנגעהויבען דער פאַרהער אָדער די אונטערזוכונג וואס ווערט אנגעפיהרט פון פיטער ווהייט קיי.סי., וועגען דעם „טראסט" אָדער „קאמביין" וואס הערשט אין די מאָוווינג־פיקטשור ביזנעס אין קאנאדע. די אונטערזוכונג ווערט אנגעפיהרט אונטער דעם „קאמביינס עקט" אויף דער פאָדערונג פון דעם ארבייטס־מיניסטער.

נעכטען איז אלס עדות אויפגעטרעטען פ. דזש. נאלען, דער אייגענטימער פון א טעאטער אין אטאווא, און ער האט דערצעהלט ווי אזוי די פיימאוס־פלעיערס האבען איהם אונטערדריקט. נאך עדות וועלען אויסגעהערט ווערען.

מאָריס סילווערסטאַן וועט האָבען א נייעם פראצעס

דער אפיעל פון מאריס סילווערסטאן, וועלכער איז פאר׳משפט געווארען אויף 7 יאָר פעניטענשערי מיט שווערע ארבייט, אויף א קלאגע פון טויטשלאג, איז דערלויבט געווארען פון דעם פוירסט דיווויזשאנעל קאורט, און א נייער פראצעס וועט פארקומען.

סילווערסטאן ווערט באשולדיגט אין טויטען וו. דזש. עלסאן, בעת א געשלעג אין ריווערדייל פארק.

ליטע אנגעקלאגט צו פעלקער־ליגע פון אידישע מינאריטעט

זשענעוואַ, פעב. 9, (איטא).

צבי אַבערסאן, דירעקטאר פון דער אידישער מינאריטעטען ביורא ביי דער פעלקער־ליגע, האט אין נאמען פון דעם „עמיגדירעקט" און דעם ראט פון אידישע מינאריטעטען, היינט צוגעשטעלט צו דער פעלקער־ליגע א קלאגע געגען ליטע, דערפאר וואס זי האט פארבאטען צו באשעפטיגען שטאטסלאזע אידען, אין אידישע געזעלשאפטען.

דער פארבאט, ווי באקאנט, געהט אריין אין קראפט דעם 1־טען יאנואר 1932, און טויזענטער אידען, וועלען דורך דעם ארויסגעווארפען ווערען פון דער מעגליכקייט צו פארדינען צום לעבען.

לאָרד בעזבאראָ איז קאַנאַדעם נייער גאווערנאר דזשענעראל

קאנאדער פארלאמענט וועט דערעפענט ווערען אזוי שנעל ווי דער נייער גאווערנאר־דזשענעראל וועט אנקומען.

אין אן אפיציעלער באקאנטמאכונג וואס איז היינט געמאכט געווארען פון פרעמיער ר. ב. בענעט ווערט דערקלעהרט, אז לאָרד בעזבאראָ איז באשטימט געווארען אלס דער נייער גאווערנאר־דזשענעראל פון קאנאדע.

לאָרד בעזבאראָ, וועלכער איז איצט 51 יאר אלט, האט א ברייטע דערפארונג אין פארלאמענטארישען לעבען, ווי אויך אין פינאנציעלע און מיליטערישע ענינים. ער איז געבוירען געוואָרען אין יאר 1880 און אין 1903 האט ער גראדואירט אלס אדוואקאט.

פארלאמענט וועט אין גיכען דערעפענט ווערען

אטאווא, פעב. 9.

אזוי שנעל ווי עס איז אפיציעל באקאנט געווארען וועגען דער באשטימונג פון א נייעם גאווערנאר־דזשענעראל, רעדט מען דא איצט אז די דערעפענונג פון דעם פארלאמענט זאל נאר אין גיכען פארקומען. מען גלויבט אז די דערעפנונג זאל פארקומען ניט שפעטער ווי דעם 12־טען אדער 19־טען מערץ, מיט דער באטייליגונג פון דעם נייעם גאווערנאר־דזשענעראל. ער וועט איינגעשוואוירען ווערען אזוי שנעל ווי ער וועט אנקומען מיט דער שיף קיין האליפאקס.

לאָרד בעזבאראָ׳ס פרוי איז א פראנצויזין, און אין דער פראווינץ קוויבעק האט עס ארויסגערופען באזונדערע צופרידענהייט.

פראפעסאר גאלאצקי וועט ריידען זונטאג אין סטענדערד

היינטיגען זונטאג אווענט קומט פאר אין סטענדערד טעאטער דער קאנצערט פון דעם פאלקס געציינג קאמפיין. דער קאמפיין האט אלס זיין אויפגאבע צו שאפען הילף פאר די דעקלאסירטע אידען אין רוסלאנד.

אלס פעסט־רעדנער פון דעם אווענט ווערט געבראכט אהער פראפעסאר גאלאצקי, וועלכער וועט איבערגעבען א גרוס צו די טאראנטאר אידען וועגען דעם אידישען לעבען אין סאוויעטען־רוסלאנד.

געשלעגען צווישען די קלאוקמאכער. סטרייקער אין וויניפעג

וויניפעג, פעב. 9.

דער קלאוקמאכער סטרייק אין וועלכען א פאר הונדערט אידישע ארבייטער זענען געווארען ארבייטסלאז, האט שוין געבראכט צו ארעסטען און געשלעגען צווישען די סטרייקערס און די סקעבס.

דוד קרימער אין לואיס קאוואלסקי זענען דערווייל די ערשטע קרבנות פון דעם סטרייק. קרימער איז ארעסטירט געווארען ווען ער האט אומגעווארפען א סקעב־ארבייטערין, עליזאבעט קערן, און קאוואלסקי איז שווער פארוואונדעט געווארען פון דריי מענער וועלכע האבען איהם אטאקירט.

וועלען גע׳משפט ווערען פאר נעמען כאבאר

זעקס געוועזענע מיטגלידער פון דעם יארק טאונשיפ קאונסיל, און א באאמטער פון א קאנטראקטינג פירמע, זענען נעכטען בייטאג „קאמיטעד" געווארען פאר א טרייעל, בעת זיי זענען דערשיינען אין קאונטי פאליס־קאורט פאר מעדזשיסטרייט קעיט.

זיי זענען „קאמיטעד" געווארען נאכדעם ווי א צאהל קלאגען פון כאבאר און שווינדעל זענען אויסגעהערט געווארען געגען זיי. די קלאגען זענען א רעזולטאט פון ריכטער דענטאן׳ס אונטערזוכונג מיט א צייט צוריק, וועגען די באשולדיגונגען פון קארופציע וואס זענען געמאכט געווארען געגען די קאנסילארס פון יארק טאונשיפ.

צוויי פרויען ארעסטירט אלס פייער־מאניאקס

די פאליציי האט נעכטען ארעסטירט צוויי פרויען אויף א קלאגע אז אין פארלויף פון די לעצטע עטליכע וואכען האבען זיי אונטערגעצונדען אין און ארום טאראנטא א צאהל הייזער. די ארעסטירטע פרויען זענען מרס. דאראטי ראסס, פון 45 גאמבל עוועניו, און מרס. אנדזשעלינא דיקוויטא, פון 742 בעי סטריט.

דער ארעסט איז געמאכט געווארען נאך א לענגערער פארשונג פון דער פאליציי, אלס רעזולטאט פון א צאהל שרפות, איינע נאך דער צווייטער.

רוסלאנד באקומט אפיציעלע איינלאדונג צו באטייליגען זיך אין פאן־אייראפע קאנפערענץ

מאסקווע, פעב. 9.

די סאוויעט־רעגירונג האט נעכטען דערהאלטען א פארמעלע נאטע פון דעם פעלקער־ליגע סעקרעטאריאט, איינלאדענדיג די ראטען־רעגירונג צו באטייליגען זיך אין דער פאן־אייראפע קאנפערענץ וואס וועט אפגעהאלטען ווערען אין זשענעווא קומענדען מאנאט מאי, צו דיסקוטירען אריסטיד בריאנ׳ס פלאן וועגען שאפען א פאראייניגטע עקאנאמישע אייראפע.

טראץ דעם וואס קיין ענטפער איז נאך דערווייל ניט דערהאלטען געווארען פון דער רוסישער רעגירונג אויף דער איינלאדונג, ווערט עס אבער פארזיכערט פון העכסט־פארלעסליכע קוועלען, אז רוסלאנד וועט אננעמען די איינלאדונג און וועט זיך באטייליגען אין דער קומענדער קאנפערענץ.

מאביליזאציע אויף רוסישע פרויען

מאסקווע, פעב. 9.

די רעגירונג פלאנט איצט צו אנהויבען מאביליזירען הונדערטער טויזענטער פרויען איבער׳ן גאנצען לאנד, פאר ארבייטס־צוועקען, כדי צו קענען נאכקומען דעם גרויסען דוחק אויף ארבייטס־הענט וואס פיהלט זיך איצט אין רוסלאנד.

די רעגירונג וועט איבערנעהמען דעם אויפזיכט איבער אלע קינדער פון די דאזיגע מאביליזירטע פרויען, כדי צו באפרייען זיי פון זייערע קינדער־פליכטען.

זעקס מענשען און 80 פרייז־פערד אומגעקומען אין א פייער אין אקלאנד, קאל.

אקלאנד, קאליפארניע, פעב. 9.

אמווייניגסטענס זעקס מענשען זענען פארברענט געווארען און 80 פרייז־פערד זענען אומגעקומען אין א שרפה וואס האט אויסגעבראכען אין דער געביידע וואו עס איז פארגעקומען אן אויסשטעלונג פון בארוהמטע, קאסטבארע פערד. די פאר׳שרפ׳עטע קערפערס פון פיער מענשען זענען שוין געפונען געווארען אין די רואינען, און נאך מענשליכע קערפערס ווערען געזוכט.

אז דאס פייער איז געווען די ארבייט פון א מאניאק אדער צוויי, איז באשטעטיגט געווארען, נאכדעם ווי מען האט געפונען עטליכע אויסגעליידיגטע גאזאלין קענס, און די פייערלייט האבען איבערגעגעבען, אז זיי האבען געפיהלט דעם גערוך פון גאזאלין, בעת זיי האבען אויסגעלאשען דאס פייער. צוויי פארדעכטיגע פערזאנען זענען אויך געזעהן געווארען איידער דאס פייער האט זיך אנגעהויבען.

א גרויזאם, שוידערליך בילד איז געווען בעת די פערד האבען, ארומגענומען אין פלאמען, אנגעהויבען ארויסלויפען פון דער ברענענדער געביידע. די פעל האט אויף זיי געברענט און זיי זענען ארומגעלאפען ווילד, איינגעוויקעלט אין פלאמען. כדי צו פארליכטערען זייערע ליידען האבען פאליסלייט זיי דערשאסען איינציגווייז.

דער מאטעריעלער שאדען ווערט אפגעשאצט צו באטרעפען אין די שווערע טויזענטער דאלארען.

פרישע ערד־ציטערנישען אין ניי־זעעלאנד

וועלינגטאן, ניי־זעעלאנד, פעב. 9.

די איינוואוינער פון ניי־זעעלאנד, וועלכע האבען זיך אנגעהויבען אביסעל בארוהיגען פון דער שרעקליכער ערד־ציטערניש, זענען היינט ווידער איינגעפאלען אין א פאניק, ווען א נייע ערד־ציטערניש האט פאסירט.

קיין גרויסער שאדען איז אבער דאס מאל ניט פאראורזאכט געווארען.

מופטי וויל מאכען פון ירושלים א קולטור־צענטער פאר מוסלמאנער

אינדישער פיהרער זאגט, אז אידישע אימיגראציע און אידישע פאדערונגען שטעלען אין געפאהר ארץ־ישראל. — זאגט אז אידען מוזען אויפגעבען זייערע פאדערונגען. — „מוסולמאנישע וועלט שטעהט הינטער אייך", פארזיכערט ער די פאלעסטינער אראבער.

לאָנדאָן, פעב. 9, (איטא).

אדרעסירענדיג היינט א פארזאמלונג פון דער מוסולמאניש־קריסטליכער געזעלשאפט אין יפו, האט שאוקאט אלי, א ברודער פון דעם פארשטארבענעם אינדיש־מוסולמאנישען פיהרער מאכמעד אלי, דערקלעהרט אז דער גרענד מופטי וויל מאכען ירושלים אלס דעם קולטורעלען צענטער פון דער מוסולמאנישער וועלט.

„רויטערס אגענטור" וועלכע ברייננט די דאזיגע נייעס פון ירושלים, גיט אויך איבער אז שאוקאט אלי האט שטארק געלויבט די קריסטליך־מוסולמאנישע אחדות, זאגענדיג אויך צווישען אנדערעס „די אידישע איינוואנדערונג קיין פאלעסטינע און די אידישע פאליטישע פאדערונגען שטעלען אין געפאהר דאס לאנד".

שאוקאט אלי האט דערקלעהרט, אז ער איז שטארק נייגעריג צו העלפען ברענגען א שלום צווישען די אראבער און די אידען, און פאר דעם צוועק האט ער זיך געזעהן מיט ווייצמאנ׳ען בעת ער איז געווען אין לאנדאן. אבער ער האט פארזיכערט אז ער ווייסט ניט פון קיין געפיהל פון שנאה צו די אידען איבער זייער פאלעסטינע פאליסי „וועלכע די אידען מוזען ענדערען", האט ער געזאגט.

„די מוסולמאנישע וועלט שטעהט הינטער אייך", האט ער דערקלעהרט די פארזאמעלטע.

קאטוילישע קירך צופרידען מיט אידיש־פראטעסטאנטישען שלום

קוויבעק, פעב. 9.

דער אפמאך צווישען דער פראטעסטאנטישער סקול באארד און די היגע סקול קאמיסיע וועגען דער ערציאונג פון די אידישע קינדער אין די פראטעסטאנטישע סקולס האט געקראגען די ברכה פון קארדינאל רולא, בישאף גאטיע און אנדערע גייסטליכע, וועלכע זענען זעהר צופרידען מיט דעם אופן ווי דאס אנגעווענדעטע פראבלעם איז געשליכטעט געווארען.

זיי האבען געגעבען זייער הסכמה הויפטזעכליך דערפאר, ווייל עס מאכט אוועק מיט דעם פאראייהריגען ביל, און די אויפגאבע פון דער סקול קאמיסיע וועט מעהר ניט זיין ווי פארענדיגען דעם געשלאסענעם אפמאך.

רעדאקטאר פון אנטי־סעמיטישע בלעטלאך פארהאלטען

מאנטרעאל, פעב. 9.

נאך א פארהער אין אנקעט געריכט, איז זשאזעף מענארד, ארויסגעבער פון די דריי אנטיסעמיטישע בלעטלאך, „לע מירואר", „לע גאגליו" און „לע שאמא", פארהאלטען געווארען פאר א פראצעס אויף דער קלאגע פון פארלוימדען אסקאר מאזשאר, דעם ספארטינג רעדאקטאר פון „לע פעטיט זשורנאל".

אויסהערענדיג די באווייזע פון דער אנקלאגע, האט ריכטער פערא ענטשיידעט, אז די קלאגע איז באגרינדעט, און אז דער אנגעקלאגטער דארף ערשיינען דעם 12־טען פעברואר פאר „וואלונטערי סטייטמענט".

נאך א ווארד וועט פארמירט ווערען אין טאראנטא

דער סיטי־קאנסיל האט נעכטען בייטאג אנגענומען א רעזאלוציע צו פארמירען נאך א ווארד — ווארד 9 — אין טאראנטא. דער נייער ווארד וועט זיך געפינען אין דעם צפון־טייל פון שטאדט, מיט א באפעלקערונג פון איבער פופציג טויזענט מענשען. דער נייער ווארד וועט האבען צוויי אלדערמען. אנשטאט דריי.

דער סיטי־קאנסיל האט אויך צוריקגעוויזען אן אפליקאציע פון דער קאנסומערס געז קא., צו דערלויבען אויסברייטערען דער קאמפאניע׳ס ארבייט ביז פארט קרעדיט און פיקערינג.

א צאהל אנדערע באשלוסען זענען אויך אנגענומען געווארען.

געוועזענער מעיאר פון ווינדזאר באגעהט זעלבסטמארד

ווינדזאר, פעב. 9.

דער קערפער פון הערבערט וו. ווילסאן, געוועזענער מעיאר פון ווינדזאר, איז געפונען געווארען הענגענדיג אין א ליידיגען הויז.

לעבען איהם האט מען געפונען א צעטעלע, אדרעסירט צו זיין פרוי און זוהן, וואו עס זאגט זיך: „כ׳האב באשלאסען צו מאכען א סוף. איך בין געווען אייער מערדער. גוד־באי".

קאנאדער אימיגראציאנס אפיסעס וועלען צוגעמאכט ווערען אין אמעריקע

אטאווא, פעב. 9.

האנ. וו. א. גארדאן, קאנאדער אימיגראציאנס־מיניסטער, האט היינט אפיציעל באקאנט־געמאכט, אז די מעהרסטע קאנאדער אימיגראציאנס־אפיסעס אין די פאראייניגטע שטאטען וועלען צוגעמאכט ווערען אין די נאהענטע טעג, אבער אין איינינע שטעדט וועלען פונדעסטוועגען יא פארבלייבען אפען עטליכע אפיסעס.

די שטעדט וואו די קאנאדער אימיגראציאנס־אפיסעס וועלען באלד צוגעמאכט ווערען, זענען: באפאלא, שיקאגא, סאן־פראנציסקא, גרעיט פאלס, פארגא און אמאהא. אפיסעס וועלען פארבלייבען אפען אין דעטרויט, מינעאפאליס, קענזעס־סיטי און ספאקען.

די אורזאך ווארום א צאהל קאנאדער אימיגראציאנס אפיסעס ווערען פלוצלונג צוגעמאכט, ווערען פון דעם אימיגראציאנס־מיניסטער אנגעגעבען: ערשטענס, כדי צו איינשפארען די אויסגאבען וואס עס קאסט צו אויסהאלטען זיי, און צווייטענס, ווייל קאנאדע זוכט היינט צו ארייננקריגען וואס ווייניגער אימיגראנטען פון די פאראייניגטע שטאטען, אויס מורא כדי דורך זייער אהיינקומען זאל די ארבייטסלאזיגקייט אין קאנאדע ניט פארגרעסערט ווערען.

55 פאסאזשירען פון פעררי־שיף אין יאפאן אומגעקומען

טאקיא, יאפאן, פעב. 9.

55 פערזאן זענען היינט דערטרונקען געווארען ווען א פעררי־שיף ארום דעם קאבע האפען איז צודריקט געווארען פון א גרויסער שיף מיט׳ן נאמען „פארט־האם".

אויף דער פעררי־שיף האבען זיך געפונען 80 פאסאזשירען, און עס איז געלונגען צו ראטעווען בלויז 20 פאסאזשירען. די איבעריגע 55 זענען אומגעקומען.

טאראנטא׳ר ארבייטער רעקאמענדירען שטאדט־ראט אז טשיף דרייפער זאל רעזיגנירען

ביי דעם נעכטיגען מיטינג פון דעם שטאדט־ראט (סיטי־קאנסיל) איז פארגעלייענט געווארען א בריעף פון דזש. וו. באקלי, סעקרעטאר פון דעם דיסטריקט טריידס קאנסיל, וואו עס ווערט פארלאנגט אין נאמען פון די טאראנטאר ארבייטער, אז טשיף אף פאליס דרייפער זאל אפגעזאגט ווערען פון זיין אמט.

דער סיטי־קאנסיל האט באשלאסען צו איבערשיקען די דאזיגע רעקאמענדאציע צו דער פאליס־קאמישאן.

מען דערוויסט זיך איצט, אז די „ווימענס אינטערנעשאנעל ליעג פאר פיעס ענד פרידאם" (א פרויען־ארגאניזאציע וועלכע איז געגען מיליטאריזם און מלחמות), האט געהאט דעם זעלבען אפשניט פון דער טאראנטאר פאליציי, אזוי ווי די „פעלאושיפ אף ריקאנסיליאיישאן". די דאזיגע פרויען־ארגאניזאציע האט געזאלט אראנזשירען אין טאראנטא א פארזאמלונג, מיט מיס יעגהעניע פון ניו יארק אלס הויפט־רעדנערין.

די דאזיגע מיס יעגהעניע איז די סעקרעטערין פון דער נאציאנאלער וואי־דאבליו. סי. ע. (יאנג ווימענס קריסטשען אסאסיאיישאן) פאר די לעצטע 12 יאר. זי האט געזאלט ריידען איבער דער טעמע „סאוויעט ארמעניע", און עס איז בלויז געבליבען צו געפינען א האל פאר דער פארזאמלונג. אבער קיין האל האט די פאסיפיסטישע פרויען־ארגאניזאציע ניט געקאנט געפינען. די הייזעזשיא האט אויך אנטזאגט צו פארדינגען דעם האל פאר דער פארזאמלונג, אויס מורא אז די פאליציי זאל צונעהמען די לייזסענס.

די פאליציי האט פארבאטען די פארזאמלונג אויפ׳ן פארוואנד אז מיס יעגהעניע איז א קאמוניסטין.

טשערמאן פון הידרא קאמישאן האט רעזיגנירט

פרעמיער הענרי האט נעכטען באקאנטגעמאכט, אז ער האט אנגענומען די רעזיגנאציע פון מר. סי. א. מאגראט, אלס טשערמאן פון דער אנטעריא הידרא קאמישאן.

האנ. דזש. ר. קוק, איז באשטימט געווארען אלס עקטינג טשערמאן.

„אידישער זשורנאל" ווערט רעארגאניזירט

דזש. ל. קאהען, א גוט באקאנטער לאיער אין די היגע אידישע קרייזען, האט נעכטען אריינגעגעבען אין אסגוד האל א פעטיציע וועגען דעם, אז די „זשורנאל פרעס לימיטעד" זאל ליקווידירט ווערען, מיט׳ן צוועק אז דער „זשורנאל" זאל קענען רעארגאניזירט ווערען, און אוועקגעשטעלט ווערען אויף א פעסטען פינאנציעלען באזיס.

די פעטיציע איז אריינגעגעבען געווארען אינ׳ם נאמען פון צוויי שערהאלדערס. א. ריינווויין און ה. מ. קירשענבוים.

דער פארהער וועגען דעם אין אסגוד האל וועט פארקומען פרייטאג, און ביז נייע אראנזשמענטס וועלען געמאכט ווערען, וועט דער „זשורנאל" ארויסגעגעבען פון דער אלטער קאמפאני.

Monday, February 9

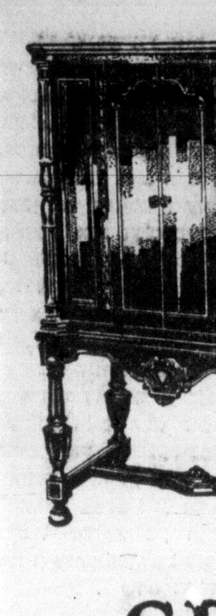

$27 — $34 — איצט — $32 — איצט

טעל. טריניטי 9081