סאלאדא ארענדוש פעקא מאכט אן אויסנעצייכענטע קאפ טיי

"SALADA" TEA

ORANGE PEKOE BLEND

"פריש פון די גערטנער"

דאס גרויסע פייער

בעארבייט אין אי־דיש לויט דעם באַ־רימטען האמאן

— פון — טשארלס דיקענס "בארנבי ראדזש".

(פארזעצונג)

דער דינער, וועלכער איז נעשלאפען אויף א באנק אין שיינק, האט זיך אויפ־נעכאפט און ביידע זענען שנעל ארויס צו באנענענען דעם גוטבאזוצער. אין א כמי־צינעער, איז נעווען דעליקאט נעבויט אין נוט ארום זענען זיי צוריקגעקומען מיט א הויבען מאן אין לאנגע שווערע שטיוועל.

— פאראן דא ביי אייך א פרעמדער מענש, ווילסט, וועלכער האט נעשיקט נאך מיר — האט ער נעזאגט מיט א שטומע, וואס איז פון דער נאטור נעווען טיפא און שטארענג. — וואו איז ער?

— אין גרויסען צימער, אויבען, כער.

— האט דושאן נעווענטפערט.

— באלייכט מיר דעם ווענ. אייערע טרעפ זענען פינסטער, איך ווייס. גוט־נאכט, מיינע הערען, — האט ער זיך פארנויגט פאר די נעסט און איז ארוים פון שיינק.

ביי דער טיר פון צימער האט ער זיך אפגעשטעלט.

— נעהט צורעק, איך ווע אליין כעל־דען ווענען זיך.

מיט די ווערטער האט ער נעפעענט די טיר, אין אריין אין צימער אין האט זי פארהאקט הינטער זיך. ווילסט האט זיך אומגעדרעהט צו זיינע נעסט.

א קורצע ווייל אין מיסטער מערי־קייל שהייבענדיג נעשטאנען נעגען זיין שביילכלענריגען נאסט.

אויב די צוויי האבען סימפאטיזירט אייגער מיט'ן צוויטען אזוי ווייניג, וי ווייניג עהליך זיי זענען נעווען אויסער זיך, האט מען נישט נעקאנט ערוואדטען.

או דאס באנעגעניש זאל אפנעהן נאך נלאט. זיי זענען נעווען. אונגעפער אין אייגע יאהרען, אבער דערמיט האט זיך יערער באוועגט, ארויסנעווייזן זיין פרוינטשאפט צום נאסט; דער לעצטער, ווידער, האט אויסנעזעהן צו פיהלן זיך אויסנעצייכענט און האט זיך נעהאלטען מיט אבערטריבענער פרוינדליכקייט.

— דו הערדיוי, — האט מיסטער טשע־טער נעזאגט, עם פרעהט מיך זעהר דיך צו זעהן.

— לאז אפ די באריסונגען; צוויישען אונז ביידען זענען זיי נישט אם פלאץ. — האט דער צווייטער נעזאגט. — דו האסט מיך נעבעטען צו זעהן זיך מיט דיר. דא בין איך, צו וואס שטעהען מיר ווידער פנים אל פנים?

— נזהר אין אענערציג ווי פרויהער, ווי איך זעה!

— נוט אדער שלעכט, סער, בין איך דער זעלבער מענש, וואס איך בין שטענ־דיג נעווען, — האט הערדיוי נעענטפערט מיט א שטאלצען בליק. — איך האב נישט פארלוירען. נישט מיינע אלטע סימפא־טיעס, נישט מיינע אנטיפאטיעס; מיין זכרון איז נישט שוואכער נעווארען אפילו אויף א האר. דו האסט מיך נעוואלט זעהן איך זאג נאכאמאל: דא בין איך.

— איך האב — האט מיסטער טשע־טער נעזאגט מיט א שמייכעל, באשער־קענדיג, ווי יענער האט אונבאוואוסטזיי־נג באריהרט זיין שוועך, — אז אונזער באנענענישע וועט זיין א פריעדליכע?

— איך בין נישט נעקומען אהער צו פלוידערען, נאר ווייל איך האלט פאר מיין פליכט צו באנענענען דיך ווא אין וועז דו וועסט פארלאנגען. דו ביזט א נעשלייפענער וועלט־מענש, אוז אין קאפ־פלימענטאן גלאטע רייד־לאך וועסטו מיך שטענדיג בייקומען. מיט אזעלכע וואפען קאן איך נענען דיר נישט זעהן, אוז איך גלויב, אז ווייניג וועלכע מענשען מענען עס יא.

— דו גיסט מיר אפ ציפעל כבוד, הערדיוי, — האט מיסטער טשעסטער נאניץ נעמיטליך — נעענטפערט — איך דאנק. איך וועל זיין מיט דיר אפענהער־ציג —

— אנטשולדיג — ווי, וועסטו זיין?

— אפענהערציג — נאניץ אויפריכטיג.

— אה, אזוי! — האט מיסטער הער־ריי געוואלט מיט א בייפענהען שמייכעל, — אבער לאמיר היריניש אבערשלאגען.

— איך האב באשלאסען — האט מיסטער טשעסטער פארטנועזעט, פארי־וכטנדיג זיין ווייז — נישט צו קרינען זיך מיט דיר, נישט אריינצובריינגען פון מויל קיין איניצע חיציג ווארט.

— דערין ביזטו אויך שטארקער פון מיר, דיין נעלאסענקייט...

— קאן נישט נעשטערט ווערען ווען איך בדויך זי צו מיינע צוויקען; האסטו נעוואלט זאנען, — האט מיסטער טשעס־טער אינערגעשלאגען מיט דער זעלבער מילדקייט. — איך גיב עס צו. און איך האב איצט א צווינג צו דערנרייבען. און דו אויך. איך בין אינערצייגט, אז מיר בויידע שטרעבען צו אין זאך. לאמיר זי דערגרייכען ווי פראקטעלדינג מענשען, וואס האבען שוין פון א נעווייסער צייט אויפנעהערט צו זיין אינגלאנד. דו טרינקסט?

— מיט מיינע פרוינט.

— ווענינסטענס, ווענט אפשר נעהמען א שטול?

— איך ווע שטעהן, — האט דער אנ־דערער אונגערולדיג נעזאגט. — רייד ווייטער!

— נישט גלייך, הערדיוי, — האט מיסטער טשעסטער שמייכעלנדיג נעזאגט און דערביי האט ער פארווארפען איין פוס אינער'ן צוויישטן און באקוקט זיין גלאז ווין נענען דער שיין, — זעהר נישט גלייך פון דיין זייט. די דאזיגע וועלט אונזערע איז א גאנץ נישפעשל'דיג ערטע. אין וועלי־כען מיר מוזען זיך צוזאמעזעז צו די אומ־שטענדען שוויטצען מיט'ן שטראם. אננעה־מען די אויבערפלעכע פאר די טיפענע, און פאלשע מינצען — פאר עכטעס. מיך וואונדערט, וואס קיין פילאזאף האט נאך נישט באווייזן, אז אונזער ערר־קונעל אליין איז אינווייניג אויסנעהוילט, עס מוז אוון זיין, אויב די נאטור איז קאנזעק־וענט אין איהר ארבייט.

— דיין מיינונג איז מסתמא, או זי איז טאקע אויסגעהוילט?

(יוערט פארנעזעצט)

רעליגיע און פאליטיק

(פארזעצונג פון פייוזש 2)

ניטשעריש אהן דאס צו פארבינדען, מיט וועלכער עס איז באזונדערער רעליגיע, ווי למשל. מיט דער קריסטליכער רעליגיע. מען קען אן מען זאל אפשלירען צום לאנד צו לייזען די ארבייטער פראבלעמען, אהן ארויסצושלעפען דעם נאמען פון קריסטוס פונקט ווי מען שלעפט ניט אריין דעם נאמען פון קנוט.

אן אויב עס ווילט זיך דאך אימיצען אינטירען אין נאמען פון רעליגיע פאר רעפארמען, זאל ער עס וועניגסטענס טאן אין דעם אלנעמיינעם נאמען פון גאט, וואס קען דיעזען פאר אלע, זאל מען דאס ניט טאן אין נאמען פון דער אדער יענער רעליגיעזע סעקטע, ווייל דאס קען פיהרען כעהר צו שלעכטע, ווי צו גוטע רעזול־טאטען.

אייראפע האט 9 מיליאן ארבעטלאזע

וואשינגטאן, פעב. 3.

לויט דער אויסרעכענונג פון מר. ה. ס. מעלליון, אמעריקע'ס פארטרעטער פון דעם אינטערנאציאנאלען האנדעלס קאמער, זענען הייט פארהן אין נאניץ אייראפע 9 מיליאן ארבייטלאזע, וועלכע באזומען ארום 4 ביליאן דאלאר א יאר אין הילף.

אקאונטענט־בוסקיפער

12 יאהר עקספיריענס וועט פיהרען אייערע ביכער טיי־צייט אדער אודיטען זיי. פרייזען פון 5 דאלאר מאנאטליך או העכער.

א. א. נאדעננערג

75 האמוואוד דריוויו.
הילקרעסט W 7504

דרוק־ארביט „אידישער שורנאל"

צו פארקויפען

צו פארקויפען אן אונטערשטען דר־פלעקס 395 מעינינג עוו., 5 רומס און באהייצטע סאן רום, נאראדוש, אלע אנ־דערע קאנווייניענסעס, ביליג רענט. דער שליסעל אין אפטעזירו.

טעלעפאניר רעגדאלף 0889.

180-2-17

צו פארקויפען א שהענעם פלעט פון 4 רומס, עלעקטריק, גאז און היט פרוי, 25 דאלאר א מאנאט. מיט אדער אהן פארניטשור פרענען 168 ריטשמאנד סט. וועסט.

2732-2-5

קאמפליט דרעם פעקטארי צו פאר־רענטען אלעם פארטיג אנצופאנגען ארבייי־טען. מעסינגער פרויז. פרענען טשארלס ציקפארמאן 352 עדלייד סטרעט וועסט. טעלעפאן עדלייד 4568. אוועניוען, טרר־ניטי W 4947.

2746-2-8

צו פארקויפען 15 הונדערט סקווער פים מאנופעקטשורינג פלעטס, סטים באי־הייצט, רייזאנייבעל, פרענען 435 ספע־דינג עווענוי.

2751-2-9

צו פארקויפען א סטאר אין בעסטען נעפענד אין שטאדט, ספעציעל גוט. פאר א באהבער אדער קלינינג אן פרעסינג 752 קווין סטרעט איסט.

2736-2-5

צו פארקויפען א מאוווינג פיקטשור טעאטער, קאמפליט איינגעפיקסט, ריזיג־נייבעל רענט. פרענען 171 ביטהרס סטרעט טעלעפאן טריניטי 1090.

2763

צו פארקויפען א מאנופעקטשורינג פלעט 315 קאלעדוש סטרעט, נעבען ספע־דינג עווענוי, סטים היט, איינגעפיקסטע 6 מאשינען אן מאטאר. גלייך צו אר־בייטען, ביליג רענט, פרענען כיי מעקס אויסלער 399 פאלמערסטאן טריניטי W 8311.

2761-2-6

צו פארקויפען א האלבען סטאר אפר פאלטרי אן עגס, פרענען 602 קאלעדוש סטרים, טריניטי 7952.

2760-2-5

30 דאלאר מיז פארקויפען אדער פארקויפען, נעהט ארוים פון ביזנעס א שוך סטאר מיט 7 רומס, הייסע וואסער באהייצונג, דאבעל נאראדוש אין פארק־דייל דיסטריקט. אסטאבלישד 10 יאהר. קיין סטאק, די סטאר איז קאמפליט מיט פיקסטשורס אן שעלווס לינאליאמס. בליינדס, קען גלייך אריינמיפען.

פרענען 1076 קווין וועסט, טעלעפאן לייקסייד 1809.

2764-2-8

צו פארקויפען 2 אדער 3 רומס מיט אדער אהן נאראדוש, מיט אלע קאנ־ווייניענס, ליידיז דעם ערשטען מארטש, וראסקסטאון רואד נעבען קאלעדוש. נאך 6 א זייגער.

טעלעפאן לאמבארד 8335.

2756-2-8

LOEWS

היינט און די גאנצע קומענדע וואך.
נאראמא טאלמעדוש
— א י ן —
„דן באקי"
די פרוי פון ליידענשאפט.
קינדער — 15 סענט צו יעדער צייט.

פארלאנגט

א יתנע נוירס, נעהמט אן אלערלי־נוירסינג אין דער היים. אדער האספיטאל. טריניטי 9584. ***

עקספיריענסד טייפיסט, האט באקו־מען מאטריקולייישן, פארלאנגט אן אפיס פאזישאן, בעסטע רעפערענסעס. טעלעפאן דושאנקשאן 5290.

2765

א דייטשע פרוי פארלאנגט צו טאן אלערלי הוין ארבייט בייס טאג, פרענען לייקסייד 3517.

2735-2-5

האט איהר הינטלאך צו פארקויפען, איהר ווענ קרינען קעש, או איהר ווענ הויזע טעלעפאניר קינגסדריל 7104.

2739-2-5

פארלאנגט א יונגען באי ווענען קען א ביסעל ארבייטען ביי דושוליעריי אר־בייס. פרענען 269 קאלעדוש סטרייט, רום אי 6.

2748-2-5

פארלאנגט א מיידעל צו ארבייטען אויף אן עלעקטריק מאשין פלייענ סימס. פרענען 269 קאלעדוש סטרייט, רום אי 6.

2747-2-5

פארלאנגט צו רענטען 8—9 רומינע הויז מיט מאדערנע קאנווייניענס אין גוטען נעגענד מיט נאראדוש, עדלייד 2336 2750-2-6

אן עקספיריענסד דייטשע פרוי פאר־לאנגט צו טאן אלעלריי הויז ארבייט, פאר דאנערשטאג אן פרייטאג.

פרענען טריניטי W 5466.

2754

א דייטשע פרוי פארלאנגט צו טאן אלעלריי הויז ארבייט, וואשען אן קלינען ביים טאג. פרענען 110 בלוויו עווענוי. טעלעפאן טריניטי 2809.

2759

פארלאנגט א מיידעל צו לייטע הויז ארבייט. סטעדי דושאב. פרענען 148 בראנזוויק עווענוי, טריניטי 6971.

187

פארלאנגט א מיידעל צו לייטע הויז ארבייט. סטעדי דושאב. פרענען 148 בראנזוויק עווענוי, טריניטי 6971.

187

פארלאנגט צו קויפען אלערלי הינטלאך. טעלעפאניר דושערד 3809.

(186)

פארלאנגט א בארבער צו רענטען א טייל פון א סיגאר סטאר. מעסיגע רענט. גוטער לאקיישן. עדלייד 4609

2768-2-6

פארלאנגט עקספיריענסד מיידלאך צו פאקען קארמעלס. פרענען 176 עלם סטריט.

189

פארלאנגט א באי, צו לערנען די פאר טרייד, פרענען 260 ספעדיינע עווענוי, פערטער פלאר.

188

פארלאנגען זונטאג ביי טאג א קליי־נעם פארסעל אינווענץ. א נאלד וואטש מיט קלייגע נעלט. צוויישען באלדווין און דאנדעס. עהרליכער נעפינער. טעלעפא־נירט עדלייד 8845 אדער עדלייד 0583. עס איז אן אנדענק. גוטער באלוינונג.

צו פארקויפען

צו פארקויפען א נעז רעגדוש גוט ווי ניי אן א סטאף, באקט זעהר גוט. מע־סינער פרויז, פרענען 7 מענזינגטאן עוו. טעלעפאן טריניטי 2687.

***

צו פארקויפען אן עסטאבלישד לאנדרי אין א גוטען נעגענד, ביליג פרענען 1463 דאנדעס סטריט וועסט.

2733-2-5

א גרויסער בארגיין אויף ענס, נא־ראנטירט 15 סענט א דאזען, אין 390 ספעדיינא עווענוי.

2762

צו פארקויפען דושענראל דרעי גודס אין דושענטס פארנישינגס, ביזנעס אין א פראגרעסיוון שטעדטעל ארום 40 מייל פון טאראנטא. גוטע אייננאהמע. פראכט־פולער סטאק און פיקסטשורס. גוטע אור־זאכע פאר פארקויפען.

טעלעפאניר לאמבארד 1343.

185-2-6

האט איהר הינטלאך צו פארקויפען, איהר ווענ קרינען קעש, או איהר ווענ הינט טעלעפאניר קינגסדריל 7104.

2739

איבערצוגעבען א גוט־נעהענדינג פאר ביזנעס. זיכער צו כאבען א לעבען. אורזאכע האלסייל מאנופעקטשורינג אין בעסטען בלוהר דיסטריקט. שרייבט זשור־נאל באקס 159.

2730-2-6

STANDARD THEATRE

טעלעפאן טריניטי 4310.
א. עקסלער, דושענראל מענעדושער. דויש. יאנגמאן, קאמפאניע מענעדושער

פרייטאג, שבת מאטעני אן אווענט.
6־טען אן 7־טען פעברואר

די גרעסטע אידישע קינסטלערין פון איצטיגער צייט.

ציליע אדלער

זיי מאמע

לעבענס־בילד אין 3 אקטען פון ה. קאלמאנאוויטש. מוזיק פון פ. לאסקאווסקי. אויפגעפירט פון הושייקאב קאהן. אויסגעשטעטט פון איזידאר קליין

צווישען מיט

הושייקאב קאהן

אנא טיטעלבוים, דושן יאוועיר, אנא ערבער, אויזידאר מעלצער, אדאלף ערבער, חיים טויבער, בערנארד גאלינס, אויזידאר קליין און משה דאהן.

Duchess Theatre Dundas & Markham | **Garden Theatre** College & Spadina

היינט, מארגען, און שבת

דאס סענזאציאנעלע בילד פון סעזאן

FLORENZ ZIEGFELD & SAMUEL GOLDWYN Present

EDDIE CANTOR IN

עדי קאנטאר אין „ווהופי"

א בילד וואס דארף געזעהן ווערען פון יעדען אידען אין פון יעדען

איינצינגען פון דער פאמיליע.

לאיער הערצל ראטענבערג, כ.א.

באריסטער און סאליסיטאר

פרייוואטע געלט פאר עדשטע און צווייטע מארגידזשעס

מעסינגען אינטערעסט

901 סטעהלינג טאוער בילדינג, בעי און ריטשמאנד סטס.

טעל. עדלייד 0963. וואוינונג: קינגסדריל 7845.

היינט אין ארענא גארדענס

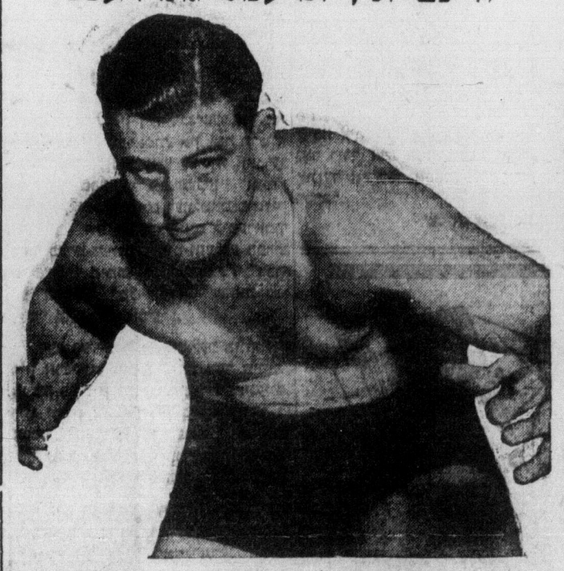

עד (דאן) דושאַרדוש, וועלט־טשעמפיאן, וועט כער דעסטע נאכט אין ארענא גארדענס מיט אל באפיירט, פאר דער וועלט־טשעמפיאנשיפ.

דער היינטיגער רעסלינג מעטש ציט די אויפמערקזאמקייט פון אלע ספארט ליבהאבער.

וועלט טשעמפיאנשיפ
ארענא גארדענס
היינט, פעברואר 5, 8.30
עה (דאן) דושארדש
וועלט טשעמפיאן
אן
אל באפערט
פליהענדער פראנצוזי

איוואן מיקאילאף
מעטשמייקער, ארענא אטלעטיק קלוב

פלאץ ביי מידי'ס, סקאלס, קינג עדווארד אן, ארענא גארדענס. פרייזען 60 סענט בין $3.50. קיידים 25ס. וועז באגליים פון רעגולאר אדמישאן. פרייז ליסט קאנסעלד.

האט איר שוין געגעסען אין

פרידמאנ'ס רעסטאראן?

דער פלאץ וואו קאסטומער באקומען א ריכטיגען היימישען מאלצייט, עסענס סערווירט צו יעדער צייט. ציפרידען און געשמאק. וזנטאג אן מיטוואך וועט סערווירט ווערט מיט קישקע אין קישקע מיט פארפעל.

מיר נעמען אן קייטערינגס פאר פארטיס, התנות, בר מיצוה'ס צו אלעמענס ציפרידענהייט.

מ. פרידמאן 218½ קווין וועסט

טעלעפאן וויווערלי 1942.